

N 013 / 24 de enero de 2024

Edición 1:00 p. m.



## EN ALERTA

### ✓ Precipitaciones en la sierra centro y sur se prevé del 25 al 27 de enero

El Servicio Nacional de Meteorología e Hidrología (SENAMHI) informó, en su aviso meteorológico N° 022, la ocurrencia de precipitaciones (nieve, granizo, agua nieve y lluvia) de moderada a fuerte intensidad en la sierra centro y sur, desde el jueves 25 al sábado 27 de enero. principalmente en las regiones de Áncash, Apurímac, Arequipa, Ayacucho, Cusco, Huancavelica, Huánuco, Ica, Junín, Lima, Pasco y Puno.

En ese lapso se esperan acumulados de lluvia próximos a los 20 mm/día en la sierra centro y valores cercanos a los 22 mm/día en la sierra sur. Además, se espera granizo en zonas por encima de los 2800 m s. n. m. y nieve en localidades sobre los 4000 m s. n. m., de la sierra centro y sur. Estas precipitaciones estarán acompañadas de descargas eléctricas y ráfagas de viento con velocidades cercanas a los 35 km/h.

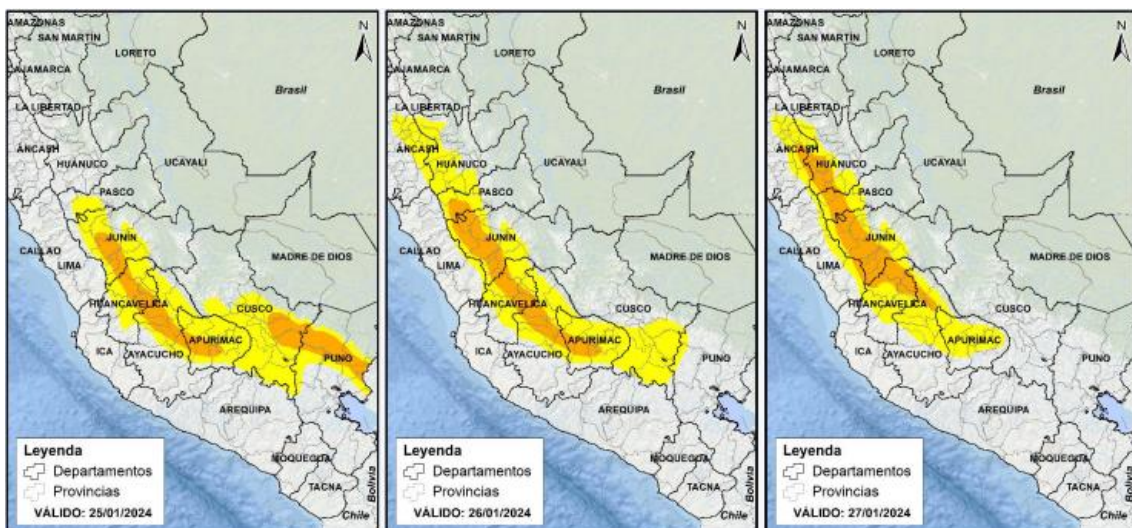

### ✓ SENAMHI: incremento de la temperatura en la sierra sur se prevé del 25 al 26 de enero

Entre el jueves 25 y el viernes 26 de enero el SENAMHI anunció que se presentará el incremento de la temperatura máxima (diurna) en la sierra sur, días en que se prevén valores máximos entre 23 °C y 28 °C; además de escasa nubosidad durante la mañana, el incremento de la radiación ultravioleta y ráfagas de viento con velocidades próximas a los 33 km/h.



✓ **Condiciones del tiempo para hoy**

- Para hoy miércoles 24 de enero se esperan acumulados de lluvia próximos a los 18 mm/día en la sierra norte, alrededor de los 18 mm/día en la sierra centro y valores por encima de los 22 mm/día en la sierra sur.
- Asimismo, se prevén acumulados de lluvia cercanos a los 50 mm/día en la selva centro y valores sobre los 60 mm/día en la selva sur.

✓ **Pronóstico de lluvias de 24 horas**

- **En la selva** sur se esperan chubascos y/o lluvia de moderada a fuerte intensidad acompañadas de descargas eléctricas y ráfagas de viento, así como de moderada intensidad en la selva norte (Loreto).
- **En la sierra** alta sur y centro se prevé precipitaciones (lluvia, granizo, nieve y aguanieve) de moderada a fuerte intensidad acompañadas de descargas eléctricas. Asimismo, probabilidad de granizo en localidades por encima de los 2800 m s. n. m. y nieve de forma aislada en zonas por encima de los 4000 m s. n. m. de la sierra centro/sur.
- En tanto, **en la costa** centro y sur se pronostica lluvia ligera dispersa.



✓ **Activación de quebradas**

- El SENAMHI pronosticó, para las siguientes 24 horas, la activación de quebradas (**nivel rojo**) en las provincias de Castilla, Caylloma, Condesuyos, La Unión (**Arequipa**); Páucar del Sara Sara (**Ayacucho**); Chumbivilcas, Espinar (**Cusco**); Castrovirreyna (**Huancavelica**).

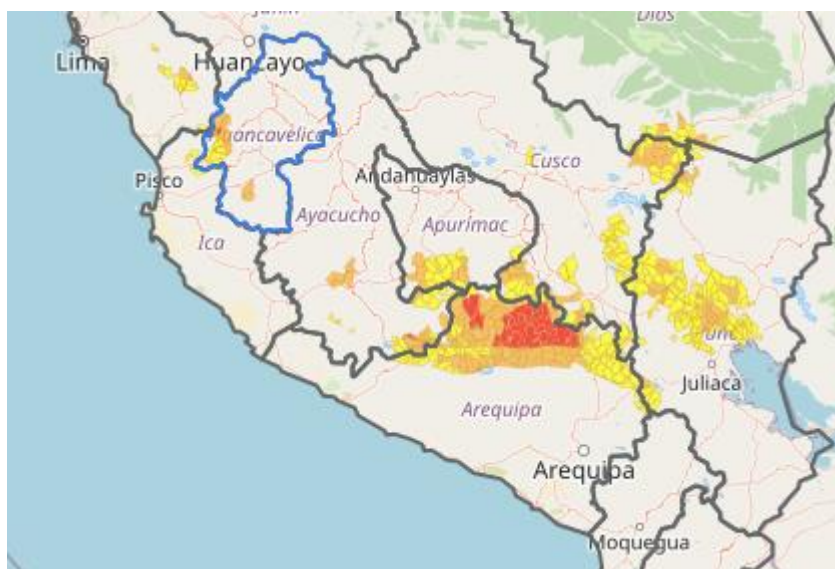

✓ **Nivel y caudal de ríos proporcionados por el SENAMHI**

- **El río Ocoña (Arequipa)** se mantiene en **umbral hidrológico rojo** al registrar esta mañana (09:00 horas) un caudal de **622.07 m<sup>3</sup>/s** en la estación Ocoña. Su comportamiento es estable.
- **El río Cañete (Lima)** reportó un descenso, pero **continúa en el umbral hidrológico naranja**. A las 12:00 horas de hoy presentó **177.95 m<sup>3</sup>/s** en la estación Sosci.
- **El río Marañón (Amazonas)** permanece **en el umbral hidrológico naranja**. El reporte de las 06:00 am en el punto de control Puente Salinas Amojao fue de **10.26 metros**. **Está en descenso**.
- **El río San Juan (Ica)** sigue en ascenso y continúa en **umbral hidrológico naranja**. A las 06:00 horas de hoy alcanzó un nivel de **1.50 metros** en la estación Conta.
- **El río Huallaga (Loreto)** alcanzó **umbral hidrológico naranja** al reportar esta mañana (06:00 horas) **116.61 metros** en la estación Lagunas. Está en ascenso.
- **El río Mala (Lima)** se incrementó esta mañana (06:00 horas) y registró **92.37 m<sup>3</sup>/s** en la estación La Capilla y se mantiene **en umbral hidrológico amarillo**.

✓ **Situación de las carreteras a nivel nacional**

**Vías que se encuentran interrumpidas y restringidas**

- ❖ **Departamento de Amazonas, provincia y distrito de Chachapoyas:** tránsito interrumpido en el tramo Chachapoyas - Molinopampa, La Colpa Km 335+000 - Km 340+000, de la Red Vial Nacional PE-08B a consecuencia de huaico. PVN Zonal Amazonas realiza la limpieza y eliminación de material con una retroexcavadora y un camión volquete.
- ❖ **Departamento de Apurímac, provincia de Aymaraes, distrito de Chalhuanca:** tránsito interrumpido en el tramo Dv. Pampachiri - Chalhuanca, sector Km 340+950, de la Red Vial Nacional 30A (Corredor Vial Interoceánico Sur), a consecuencia de erosión de la plataforma por intensas lluvias. La Concesionaria Survial movilizó 2 cuadrillas que se encargan de la señalización e información a usuarios en la zona afectada. Se trabaja en la zona con una retroexcavadora y un cargador frontal. Rutas alternas: Cusco - Abancay - Puente Sahuinto - Vía Los Libertadores - Pisco.
- ❖ **Departamento de La Libertad, provincia de Bolívar, distrito de Bambamarca:** tránsito interrumpido en el tramo Pte Calemar - Bambamarca-Abra Naranjillo, sector Trigobamba Km 110+000 - Km 110+100, de la Red Vial Nacional PE-10B, debido a derrumbe. PVN La Libertad realiza las gestiones para la adquisición de combustible para abastecer la maquinaria de la municipalidad provincial, que trabaja en la zona con un cargador frontal un camión volquete.
- ❖ **Departamento de Huancavelica, provincia y distrito de Castrovirreyna:** tránsito restringido en el tramo Sinto - Ticrapo, sector Sinto Km 57+470 - Km 57+495, de la Red Vial Nacional PE-28D, por pérdida de la plataforma. PVN Zonal Huancavelica realiza las coordinaciones y gestiones correspondientes para la atención de la emergencia vial. Rutas alternas: PE - HV-117-PE-28A.
- ❖ **Departamento de San Martín, provincia de Moyobamba, distrito de Soritor:** tránsito restringido en el tramo Selva Alegre - El Dorado, sector Selva Alegre Km 521+882 - Km 521+887, de la Red Vial Nacional PE-08B, producto de derrumbe. PVN Zonal San Martín ejecuta la limpieza y eliminación de material con una retroexcavadora.
- ❖ **Departamento de Pasco, provincia de Oxapampa, distrito de Villa Rica:** tránsito restringido en el tramo Villa Rica - San Juan de Cacazu, sector Alto Cacazu Km 68+970 - Km 68+990, de la Red Vial Nacional PE-5N debido a derrumbe. PVN Zonal Junín - Pasco informa que el Conservador Mota Engil Perú S.A realiza limpieza en los puntos críticos del sector con una excavadora.
- ❖ **Departamento de Huancavelica, provincia de Tayacaja, distrito de Daniel Hernández:** tránsito restringido en el tramo Pampas - Churcampa, sector Daniel Hernández Km 37+800- Km 43+300, de la Red Vial Nacional PE-3SD producto de erosión de la plataforma. PVN Zonal Huancavelica realiza gestiona la contratación del servicio de mano de obra, adquisición de piedra chancada y emulsión asfáltica para la atención de la emergencia.



## EMERGENCIA

### ✓ **Apurímac: continúan acciones de respuesta en Chalhuanca por huaico**

Como parte de la continuidad de las acciones de respuesta por el huaico registrado en el distrito de Chalhuanca, provincia de Aymaraes (Apurímac), maquinaria pesada del gobierno regional culminó la apertura de la trocha carrozable por el margen izquierdo del río Chalhuanca, sector Santa Cruz; permitiendo llegar al lugar de intervención.



El tractor oruga realiza la limpieza de la trocha carrozable hacia las localidades de Ancococayo y Unchiña; en tanto que la Concesionaria Survial inició la descolmatación del cauce del río.

Por su parte, la Municipalidad Provincial de Aymaraes suministra agua potable a la población de Chalhuanca por horas, considerando las captaciones de Chiuchilla y Cementerio; además, se realizará una faena para la habilitación de un puente peatonal. Cabe indicar que personal de esa comuna abrió un camino de herradura para el paso de las personas que realizan transbordo, debido a que el tránsito en el tramo Pampachiri-Chalhuanca se encuentra interrumpido.

### ✓ **Consorcio trabaja en limpieza de vía afectada por huaico en Tapairihua (Apurímac)**



Personal del Consorcio Tintay realiza los trabajos de limpieza y remolque del bus en la vía Santa Rosa – Antabamba, sector de Mazupampa, distrito de Tapairihua, provincia de Aymaraes (Apurímac), que fue afectada por un huaico ocurrido la tarde del 23 de enero. Las labores se ejecutan con apoyo de maquinaria pesada.

En el lugar, efectivos de la Policía Nacional del Perú (PNP) brindan orden y seguridad a los usuarios de la vía producto de la interrupción del bus, que fue arrastrado por el huaico. Las personas que viajaban en el vehículo fueron evacuadas y puestas a buen recaudo. En total se encuentra interrumpido 60 metros de la carretera y no se reportan daños a la población.



## ACCIONES

### ✓ **Cañete: MTC realizó limpieza de cauce en puentes Chilca I y Chilca II**

El Ministerio de Transportes y Comunicaciones (MTC), a través de la Dirección General de Programas y Proyectos de Transportes, realizó la limpieza de cauce de los puentes Chilca I y Chilca II, ubicados a la altura del kilómetro 61 y 62 de la Panamericana Sur, en el distrito de Chilca, provincia de Cañete, en Lima, como parte de su plan de conservación y prevención frente al fenómeno El Niño.



Ambas estructuras presentaban basura, desmote y otros materiales sólidos en el cauce, lo que impedía el libre paso del agua que discurre hasta el mar. Tras las intervenciones, realizadas 50 metros aguas arriba y 50 m aguas debajo, la corriente que viene de las quebradas ahora tiene mayor fluidez.

### ✓ **MIDAGRI atenderá a más de 75 mil familias para reducir efectos de las heladas**



El programa Agro Rural del Ministerio de Desarrollo Agrario y Riego (MIDAGRI) anunció la continuidad de acciones preventivas para atender a 75 497 familias de las zonas altoandinas de 15 regiones del Perú, ante la temporada de bajas temperaturas. Esta actividad forma parte del Plan Multisectorial ante Heladas y Friaaje, periodo 2024.

El director ejecutivo de Agro Rural, Víctor Baca Ramos, detalló que las 15 regiones favorecidas son Áncash, Apurímac, Arequipa, Ayacucho, Cajamarca, Cusco, Huancavelica, Huánuco, Junín, Moquegua, Pasco, Tacna, Puno, La Libertad y Lima, donde se entregarán 4000 kits de aplicación foliar, 901 kits de conservación de forraje, 22 000 kits de semillas de pastos cultivados y 21 332 kits veterinarios.

Asimismo, para este 2024 la meta es implementar 3080 módulos para el resguardo del ganado (cobertizos) que permitirán la protección de 369 600 alpacas y ovinos, priorizando zonas por encima de los 3800 m. s. n. m para su ejecución, así como instalar 2560 módulos para la protección de cultivos (fitotoldos).

✓ **San Martín: MINAM impulsa acciones preventivas ante eventuales desastres**

La ministra del Ambiente, Albina Ruiz, sostuvo una reunión de coordinación con el gobernador regional de San Martín, Walter Grundel, la congresista Karol Paredes y con alcaldes provinciales y distritales, entre otros, con el fin de desarrollar acciones preventivas ante eventuales desastres naturales en dicha jurisdicción.



En la cita se abordaron aspectos relacionados con los proyectos de inversión frente a los riesgos de desastres, como parte de las acciones de la Comisión Multisectorial del Fondo para Inversiones ante la Ocurrencia de Desastres Naturales (Fondes). Estas acciones cuentan con el apoyo del Poder Legislativo, el Instituto Nacional de Defensa Civil (INDECI) y otras entidades competentes.

Durante la reunión se establecieron las prioridades a fin de avanzar en la ejecución de obras para la descolmatación de la ribera de los ríos, acciones de defensa ribereña para la protección ante la crecida del caudal y el mejoramiento de vías de comunicación. En ese sentido, se acordó instalar mesas técnicas con las autoridades y especialistas de cada provincia y distrito de la región San Martín.



## **COEN RECOMIENDA**

**El Centro de Operaciones de Emergencia Nacional (COEN) brinda las siguientes recomendaciones ante la ocurrencia de huaicos y aluviones:**

- ✓ Ponga en práctica su Plan Familiar de Emergencia considerando las acciones específicas ante huaicos y aluviones.
- ✓ Conserve la calma en todo momento, infunda serenidad y ayude a los demás.
- ✓ Preste atención a las señales naturales como, por ejemplo, el aumento de agua turbia, subida repentina del nivel o caudal de agua o un fuerte ruido acercándose, similar al que producen muchos camiones en carretera.
- ✓ No se detenga ni cruce cauces de quebradas, laderas de cerros o de monte u otras áreas de impacto del huaico o aluvión.
- ✓ No se detenga a grabar ni tomar fotos al huaico o aluvión.
- ✓ Si el huaico o aluvión está cerca y ya no hay tiempo para evacuar a las zonas seguras o puntos de reunión, practique la evacuación vertical, es decir, ubíquese en la parte alta de la casa, ya sean techos o pisos superiores.
- ✓ Si va manejando y está cerca del área de impacto del huaico o aluvión, no cruce y aléjese de esta zona.
- ✓ Preste atención a la información y recomendaciones provenientes de las autoridades, instituciones técnico – científicas y centros de operaciones de emergencia (COE).