

“JÓVENES QUE NI ESTUDIAN NI TRABAJAN (NI NI) EN EL DEPARTAMENTO DE ICA, 2022”

34 MIL 940 jóvenes iqueños, entre 15 a 29 años son “NINIs”

8,8%^{F/} provienen de hogares pobres

En su mayoría, los jóvenes que no estudian ni trabajan provienen de hogares que no se consideran 'pobres'.

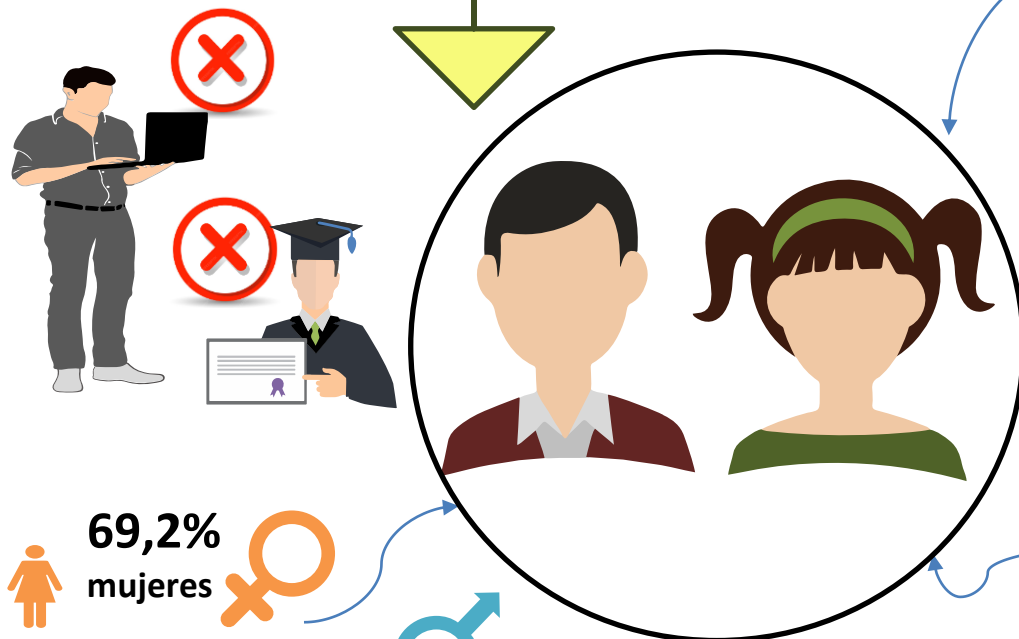

POR GRUPOS DE EDAD 2022
(Porcentaje)

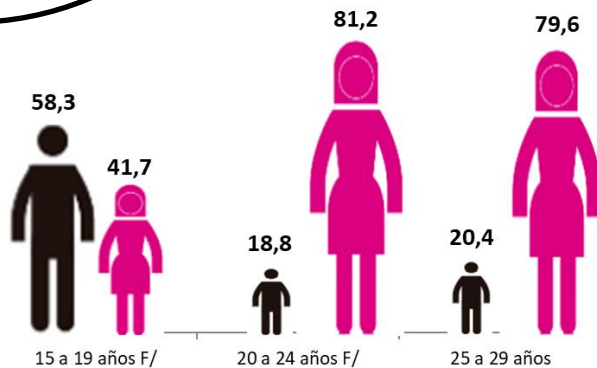
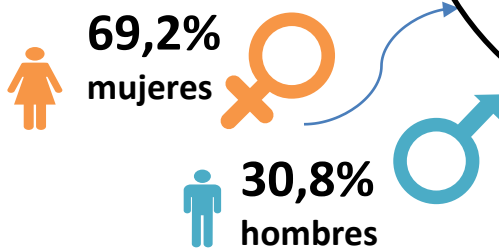

La mayoría de los jóvenes que no estudian ni trabajan tienen edades entre los 20 y 29 años, y un alto porcentaje de ellos son mujeres.

Riesgos identificados:

- Alta probabilidad de involucramiento de los Ninis en actividades delictivas y actos de violencia en la comunidad debido a la falta de ocupación y de oportunidades educativas.
- Impacto negativo en la capacidad del departamento para aprovechar la fuerza laboral de los jóvenes en edad de trabajar, lo que a su vez afecta el desarrollo económico y social de la zona.

F/ Cifras referenciales para las mujeres de 15 a 19 años y para los hombres de 20 a 24 años.

Fuente: INEI—Encuesta Nacional de Hogares sobre Condición de Vida y Pobreza (ENAH), 2022.

Elaboración: DRTPE—Observatorio Socio Económico Laboral (OSEL) de Ica.