



EN ALERTA

✓ Precipitaciones en la sierra centro se prevé el 9 y 10 de febrero

Entre el viernes 9 y el sábado 10 de febrero se registrarán precipitaciones (nieve, granizo, agua nieve y lluvia) de moderada a fuerte intensidad en la sierra centro, con acumulados de lluvia alrededor de los 23 mm/día, granizo en zonas por encima de los 2800 m s. n. m. y nieve en localidades sobre los 4000 m s. n. m en la sierra centro, anunció el SENAMHI a través del aviso meteorológico N° 035.

Estas precipitaciones estarán acompañadas de descargas eléctricas y ráfagas de viento con velocidades cercanas a los 35 km/h. Asimismo, se prevé lluvia ligera en localidades cercanas al litoral costero central. Las regiones con más afectación serían Áncash, Ayacucho, Huancavelica, Huánuco, Junín, Lima y Pasco.

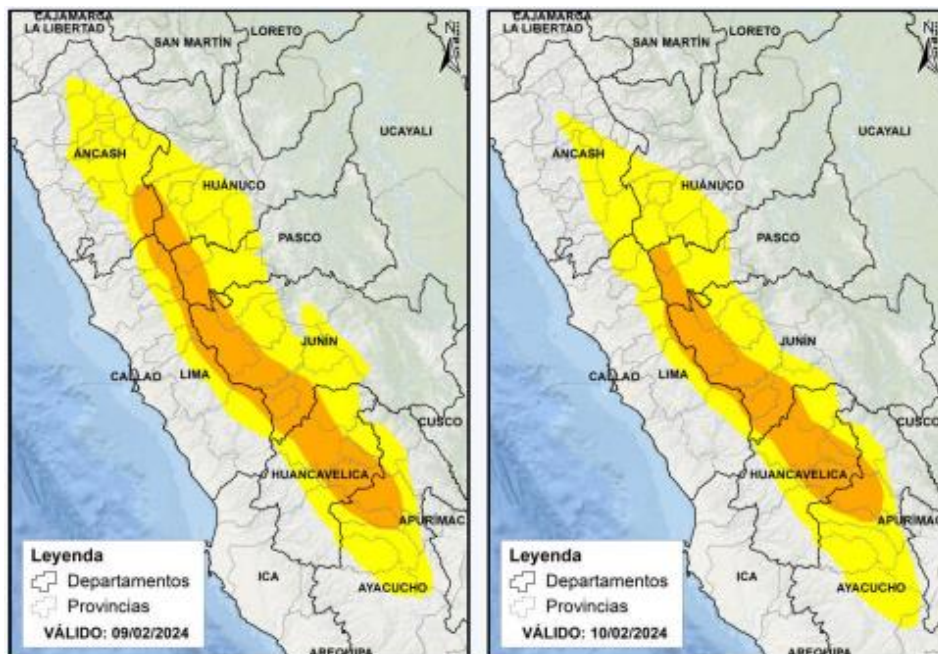

✓ **CENEPRED: precipitaciones en la sierra centro ponen en riesgo a 216 distritos**

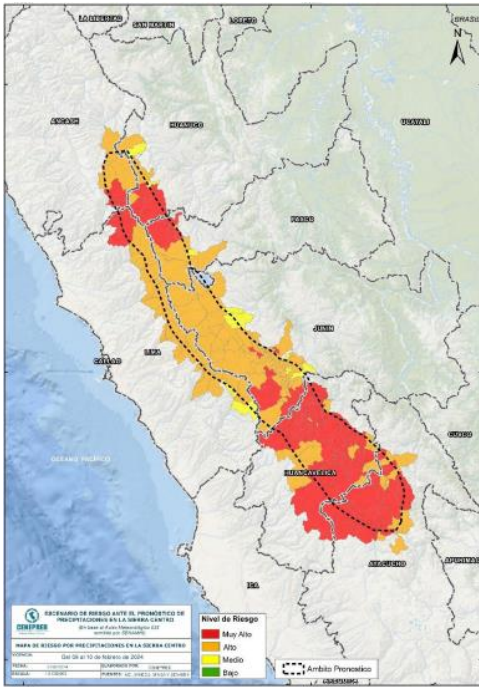

Tras el anuncio del SENAMHI sobre las precipitaciones que se presentarán desde el viernes 9 hasta el sábado 10 de febrero en la sierra centro, el Centro Nacional de Estimación, Prevención y Reducción del Riesgo de Desastres (CENEPRED) informó que existen 216 distritos en riesgo de verse afectados por deslizamientos, huacos u otro tipo de movimientos en masa.

Según el escenario de riesgos elaborado por dicha institución, la región Huancavelica, con 46, es el departamento que presenta la mayor cantidad de jurisdicciones en **riesgo muy alto**, seguido de Ayacucho (20), Junín (13), Lima (9), Pasco (5), Lima (3), Huánuco (3) y Áncash (2), sumando 92; en tanto, 124 distritos de dichos departamentos se encuentran en **riesgo alto**.

Ese mismo escenario arroja un total de 1938 centros poblados en riesgo de inundación situados en esas mismas regiones; además de 408 832 viviendas, 2453 instituciones educativas, 658 establecimiento de salud y una población de 1 240 962.

✓ **Condiciones del tiempo para hoy**

- Para hoy jueves 8 de febrero se esperan acumulados de lluvia alrededor de los 23 mm/día en la sierra centro y valores cercanos a los 22 mm/día en la sierra sur.
- Asimismo, se prevén acumulados de lluvia superiores a los 25 mm/día en la costa norte y valores cercanos de los 20 mm/día en la sierra de Piura.
- Respecto a las temperaturas, se esperan valores máximos superiores a los 35°C en la selva norte, y por encima de los 34°C en selva centro y sur.

✓ **Pronóstico de lluvias de 24 horas**

- **En la costa** norte (Tumbes, Piura) se espera lluvia/chubascos de moderada intensidad llegando a fuerte de forma localizada; asimismo, se espera lluvia localizada de ligera intensidad en costa centro.
- **En la sierra** se prevé precipitaciones (lluvia, granizo, nieve y aguanieve) de moderada a fuerte intensidad acompañadas de descargas eléctricas, especialmente en la sierra centro y sur. Asimismo, existe probabilidad de granizo en localidades por encima de los 2800 m s. n. m. y nieve en zonas por encima de los 4000 m s. n. m. de la sierra centro y sur.

- En tanto, **en la selva** norte se esperan chubascos y/o lluvia de moderada intensidad acompañadas de descargas eléctricas y ráfagas de viento, principalmente en la selva alta.



✓ **Activación de quebradas**

- El SENAMHI pronosticó, para las siguientes 24 horas, la activación de quebradas (**nivel rojo**) en la provincia de Tumbes (**Tumbes**).

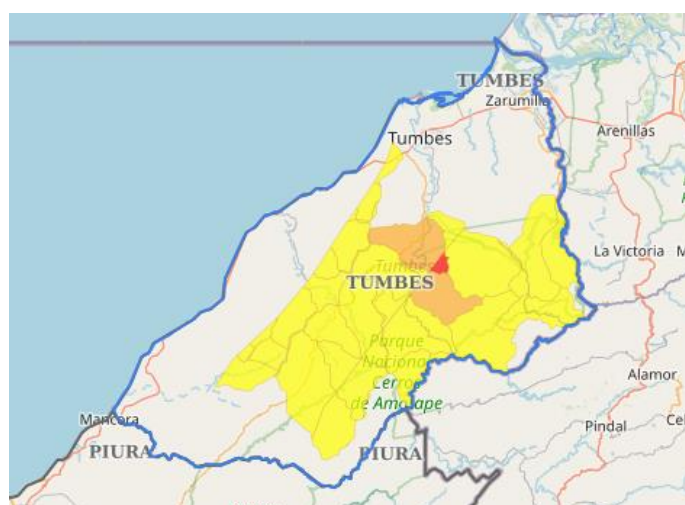

✓ **Nivel y caudal de ríos proporcionados por el SENAMHI**

- **El río Huallaga (Loreto)** se incrementó y pasó a **umbral hidrológico naranja** al alcanzar esta mañana (06:00 horas) **116.68 m s. n. m.** en la estación del mismo Lagunas. **Está en ascenso.**
- **El río Marañón (Amazonas)** se mantiene en **umbral hidrológico amarillo** en la estación Puente Salinas Amojao, donde alcanzó **9.92 metros** a las 06:00 am de hoy. **Está en ascenso.**
- **El río Cañete (Lima)** continúa en **umbral hidrológico amarillo**. Hoy a las 12:00 horas el registro en la estación Socsi fue de **127.62 m³/s.** **Está en leve ascenso.**
- **El río Chinchipe (Cajamarca)** ascendió en su nivel y se ubica en **umbral hidrológico amarillo** en el punto de control Huallape, donde registró **7.65 metros** a las 06:00 am de hoy. **Está en ascenso.**

✓ **Situación de las carreteras en el departamento de Piura**

Vías que se encuentran restringidas

- ❖ **Provincia de Sullana, distrito de Marcavelica:** tramo Sullana- La Brea, sector Mallaritos Km 1037+900 - Km 1037+980, de la Red Vial Nacional PE-1N debido a ahuellamiento. Provías Nacional (PVN) Zonal Piura - Tumbes informa que el Consorcio Vial Sullana Tambogrande trabaja en la rehabilitación y el mantenimiento de tránsito con un camión volquete.
- ❖ **Provincia de Huancabamba, distrito de Canchaque:** tramo Dv. Palabla - Cruz Blanca, sector Las Minas Km 105+000 - Km 100+000, de la Red Vial Nacional PE-02A debido a ahuellamiento. PVN Zonal Piura - Tumbes realiza el perfilado de la superficie con una motoniveladora y gestiona la adquisición de combustible.
- ❖ **Provincia de Talara, distrito de Máncora:** tramo Máncora - Punta Sal, sector Máncora Km 1177+740 - Km 1179+840, de la Red Vial Nacional PE-1N por erosión de la plataforma. PVN Zonal Piura - Tumbes coordina y gestiona la adquisición de bienes y servicios para liberar la vía.
- ❖ **Provincia de Huancabamba, distrito de Sondorillo:** tramo Cruz Blanca - Huancabamba, sector Cienego Largo - Nueva Esperanza Km 120+000 - Km 127+200, de la Red Vial Nacional PE-02A debido a ahuellamiento. PVN Zonal Piura - Tumbes realiza la recuperación de la vía con una motoniveladora y un rodillo liso, así como adquisición de combustible para los equipos mecánicos.
- ❖ **Provincia de Huancabamba, distrito de Sondor:** tramo Sondor - Tabaconas, sector Cruz Chiquita Km 12+443- Km 12+459, de la Red Vial Nacional PE-02B, debido a erosión de la plataforma. PVN Zonal Piura - Tumbes informa que Conservador Consorcio Bellavista realiza actividades de transporte de material granular, preparación de material suelo cemento y construcción de muro de sostenimiento con una retroexcavadora y un camión volquete.



EMERGENCIA

✓ Lima: municipio de Chaclacayo y Ejército apoyan atención por lluvias de esta mañana

Luego de las lluvias registradas esta mañana en el distrito de Chaclacayo, que activaron las quebradas Huascarán y El Cuadro, efectivos del Ejército del Perú iniciaron la distribución de arena en el sector "Los Cedros", ubicado aguas abajo de la quebrada Huascarán, con el fin de conformar sacos terreros.



Asimismo, una excavadora y un cargador frontal gestionados por la municipalidad de Chaclacayo se encuentran en la urbanización "El Monte" realizando los trabajos de limpieza y descolmatación de los diques y pozas disipadoras de la quebrada Huascarán. Hasta el momento no se reportan daños a la vida y salud de la población.

Por su parte, en el distrito de Comas, las lluvias produjeron flujo y acumulación de lodo que afectaron vías urbanas en el cruce de la avenida El Progreso con jirón La Cruz, por lo que los pobladores, con apoyo del municipio distrital, realizan trabajos de limpieza en la zona.

✓ Áncash: culminan evaluación de daños en Cochabamba tras derrumbe cerro

Esta madrugada se produjo el derrumbe de cerro que ocasionó daños materiales a la infraestructura de transporte (vía vecinal AN-1078 tramo Cochabamba-Huerta), sector Huerta, distrito de Cochabamba, provincia de Huaraz, en Áncash, cuyo tránsito está interrumpido y no existe ruta alterna.

Al respecto, la municipalidad distrital culminó la Evaluación de Daños y Análisis de Necesidades (EDAN Perú), indicando que este evento ha afectado 150 metros de dicho tramo, mas no se ha reportado daños a la vida y salud de las personas. Asimismo, se coordina internamente el alquiler de maquinaria pesada para culminar las labores de limpieza.



ACCIONES

✓ Huánuco: gobierno regional entrega 17 toneladas de ayuda humanitaria en Luyando



En respuesta a las inundaciones y deslizamientos que afectaron al distrito de Luyando, de la provincia de Leoncio Prado, el Gobierno Regional de Huánuco entregó 17 toneladas de ayuda humanitaria destinada a 98 familias damnificadas y afectadas por estos fenómenos.

El mandatario regional, Antonio Pulgar, distribuyó 1764 planchas de calamina, 98 carpas, 359 colchones, 718 mantas polares, 98 bidones, 98 baldes y 98 juegos de utensilios de cocina a las comunidades de 8 de Julio, La Cadena, Cora Cora, El Sausal, Puerto Nuevo, Santa Marta, Bolaina, Santa Rosa, Naranjillo e Inkari.

Cabe señalar que estos recursos fueron gestionados por el gobierno regional ante el INDECI, en concordancia con la declaratoria de estado de emergencia del distrito debido al impacto de los daños causados por las intensas precipitaciones pluviales, según lo establecido en el Decreto Supremo N.º 105-2024-PCM.

✓ **Ejército apoya a población afectada por lluvias en Amazonas, Arequipa y Cajamarca**

Efectivos de la 6a Brigada de Selva, a través de la Compañía de Intervención Rápida para Desastres (CIRD) del Grupo de Artillería de Campaña N° 61 del Ejército del Perú, viene apoyando en la remoción de escombros y descolmatación de viviendas en el distrito de Bagua Grande, provincia de Utcubamba (Amazonas), a la población afectada por las lluvias intensas.



En esa misma región, personal del Batallón de Ingeniería de Construcción N°1 realiza la limpieza en las vías de acceso afectadas, en el distrito de Soloco tras reportarse un deslizamiento.

Asimismo, en Arequipa, miembros del Batallón de Infantería Motorizado N° 13 realiza tareas de limpieza de cauce, descolmatación e instalación de sacos terreros en las áreas ribereñas del distrito de Cayma, como medida preventiva ante la ocurrencia de lluvias.

Del mismo modo, con apoyo de equipo mecánico, personal del Batallón de Ingeniería de Combate de Selva N°116 continúa con las labores de remoción de lodo y piedras, acumulada en márgenes del río Huertas, en el distrito de Chilete (Cajamarca).

✓ **Cajamarca: más de 5 mil beneficiados con la entrega de mangueras ante lluvias**



El Gobierno Regional de Cajamarca entregó 140 rollos de manguera para el mejoramiento de sus sistemas de agua potable en beneficio de más de 5 mil pobladores de Contumazá, Celendín, Cajabamba y Chota. Este material servirá para trabajar junto a la población para realizar labores de prevención frente al Fenómeno El Niño.

En la localidad de Totorillas y en el distrito de Chilete provincia de Contumazá, se entregaron 43 rollos; asimismo, en Jorge Chávez (provincia de Celendín) se donó 40 rollos, los mismos que servirán para la reducción del riesgo en atención a la solicitud por el desborde de un canal tras las intensas lluvias.

Otros distritos beneficiados fueron Sitacocha y San Juan de Licupis, de las provincias de Cajabamba y Chota, respectivamente, donde los bienes contribuirán en la rehabilitación del sistema de riego y en la prevención de los sistemas de agua potable.



COEN RECOMIENDA

El Centro de Operaciones de Emergencia Nacional (COEN) brinda las siguientes recomendaciones ante la ocurrencia de lluvias intensas e inundaciones:

- ✓ Si tiene una casa con techo de esteras protéjalo con plástico o bolsas de cemento, dándole una pendiente para la evacuación de aguas.
- ✓ Si vive cerca de algún cauce, cuente con sacos de tierra o arena para evitar el ingreso de agua.
- ✓ Mantenga la azotea de su casa despejada y proteja el techo con una capa de concreto, con pendiente hacia el ducto de desfogue de agua.
- ✓ Apoye la reubicación de familias ubicadas en las partes bajas o en los cauces de los ríos secos.
- ✓ Es necesario ganar altura lo antes posible y alejarse de los cauces y laderas de los ríos por posibles desbordes o inundaciones.
- ✓ Tenga presente que deslizamientos, flujos de lodo y derrumbes pueden acelerarse durante lluvias intensas.
- ✓ Si va conduciendo, disminuya la velocidad, tome precauciones y no se detenga en zonas donde puede fluir gran cantidad de agua.
- ✓ Con el asesoramiento de las autoridades de Defensa Civil, pueden hacer un dren o canal, con picos y lampas para que el agua de lluvia corra en lo posible por el centro de la calle y no por las fachadas. Si la calle tiene asfalto solo deje correr el agua de lluvia.
- ✓ No destape los buzones y proteja las tuberías de desagüe.
- ✓ El agua de lluvia con barro no debe entrar en los buzones ni en los desagües de su casa.
- ✓ No atravesese con su vehículo ni a pie los tramos inundados.