



HOSPITAL
Carlos Lanfranco La Hoz

Plan Operativo Institucional Modificado V.01 2021.

Hospital Carlos Lanfranco La Hoz

UE 036-522



**HOSPITAL CARLOS LANFRANCO LA HOZ****PLAN OPERATIVO INSTITUCIONAL 2021****MODIFICADO V.01****MC. JORGE FERNANDO RUIZ TORRES**

Director Ejecutivo

MC. RINER PORLLES SANTOS

Director Adjunto

**EQUIPO TÉCNICO RESPONSABLE DEL PLAN OPERATIVO
INSTITUCIONAL 2021****Lic.Adm. MARIA MILDRED RUIZ VILLACORTA**

Jefe de la Oficina de Planeamiento Estratégico.

Sr. CESAR ORTIZ DIAZ

Coordinador del Equipo de Trabajo de Planeamiento.

Lic. FRANCESCA ELIZABETH ELIAS VELA

Equipo Técnico del Área de Planeamiento.

AREAS DE APOYO:**Bach. DORIS ZEGARRA CARMONA**

Coordinadora de Equipo de Trabajo de Presupuesto.

Sr. JUAN CARLOS VAZQUEZ REYES

Coordinadora del Equipo de Trabajo de Organización y Métodos

Bach. GLADIS REQUEJO VASQUEZ

Coordinadora del Equipo de Trabajo de Costos

Bach. GUISELLE SALINAS PATRICIO

Secretaria





MIEMBROS INTEGRANTES DEL EQUIPO DE GESTION DEL HOSPITAL

Dirección Ejecutiva

MC. Jorge Fernando Ruiz Torres

Dirección Adjunta

MC. Riner Porlles Santos

Órgano de Control Institucional

Lic. Jade Ruth Chávez Rosales

Oficina de Planeamiento Estratégico

Lic. Adm. María Mildred Ruiz Villacorta

Unidad de Epidemiología y Salud Ambiental

Lic. Obst. Karime Paola Moran Valencia

Oficina de Administración

Econ. José Lindo Castro

Unidad de Personal

Bach. Julia Sánchez Alba

Unidad de Economía

Lic. Ángel Peña Luque

Unidad de Logística

Lic. Pedro Melgarejo Flores

Unidad de Servicios Generales

Bach. César Acosta De la Cruz

Unidad de Estadística e Informática

Lic. Luis Infantes Oblitas

Unidad de Apoyo a la Docencia e Investigación

Profe. Yony Silva Espinoza

Unidad de Seguros

Bach. María Conde Hermenegildo

Unidad de Gestión de la Calidad

CPC Erika Elías Rodríguez

Departamento de Medicina

MC. Danny Ramírez Vergara

Departamento de Cirugía

MC. Henry Silva Alvarado

Departamento de Pediatría

MC. Enrique Briceño Aliaga





Departamento de Gineco Obstetricia

Dr. Víctor Rivas Mendieta

Departamento de Odontoestomatología

Odont. Rudi Cahuana Rojas

Departamento de Enfermería

Lic. Ketty Gisela Papa Carrera

Departamento de Emergencia y Cuidados Críticos

MC. Enrique Briceño Aliaga

Departamento de Anestesiología y Centro Quirúrgico

MC. Erika Rojas Marín

Departamento de Diagnóstico por Imágenes

MC. Edwin Espinoza Espinoza

Departamento de Patología Clínica y Anatomía Patológica

MC. Wilfredo Loza Coca

Departamento de Apoyo al Tratamiento

Psicol. Carmen Urbina Meza

Servicio de Farmacia

Q.F. Jeammy Ramos Ponce

Servicio Social

Lic. María Julia Díaz Rojas

Servicio de Nutrición

Lic. Yolanda Solórzano Sevilla



**COORDINADORAS DE LOS PROGRAMAS PRESUPUESTALES****001. PROGRAMA PRESUPUESTAL DE ARTICULADO NUTRICIONAL**

Lic. Enf. Katty Gisela Papa Carrera

Lic. Nut. Pamela Guzmán Mendoza

002. PROGRAMA PRESUPUESTAL MATERNO NEONATAL.

Obst. Lily Gómez Achulle

Lic. Gina Evelyn Vera Faustino

0016. PROGRAMA PRESUPUESTAL DE TBC - VIH/SIDA.

Obst. María Esther Lluque Aquino

Lic. María Mercedes Liñán Huayanay

0017. PROGRAMA PRESUPUESTAL DE METAXENICAS Y ZOONOSIS.

Lic. Helen Miluska Holguín Torres

0018. PROGRAMA PRESUPUESTAL DE ENFERMEDADES NO TRANSMISIBLES.

Lic. Enf. Deysi Ramírez Tuanama

0024. PROGRAMA PRESUPUESTAL DE PREVENCION Y CONTROL DEL CANCER.

Obst. Hayde Quiñones Zelaya

**0068. PROGRAMA PRESUPUESTAL DE REDUCCION DE VULNERABILIDAD Y
ATENCION DE EMERGENCIAS POR DESASTRES.**

Lic. Juana Estefania Torres Morrillo

**0104. PROGRAMA PRESUPUESTAL DE REDUCCION DE LA MORTALIDAD POR
EMERGENCIAS Y URGENCIAS MÉDICAS.**

Lic. Enf. Norma Yesela Veramendi Castro

Lic. Laura Arias Yapias

**0129. PROGRAMA PRESUPUESTAL DE PREVENCION Y MANEJO DE CONDICIONES
SECUNDARIAS DE SALUD EN PERSONAS CON DISCAPACIDAD.**

Tecnol. Med. Fátima Salvador Carbonel

0131. PROGRAMA PRESUPUESTAL DE CONTROL Y PREVENCION EN SALUD MENTAL

Psic. Janet Barreto Gavidia





ÍNDICE

	PAG.
I. RESUMEN EJECUTIVO	07
II. POLITICA INSTITUCIONAL.....	11
2.1 Misión.....	12
2.2 Denominación, Naturaleza y Fines.....	12
2.3 Objetivos Estratégicos Institucionales.....	14
2.4 Acciones Estratégicas Institucionales.....	14
III. ORGANIZACIÓN FUNCIONAL.....	16
3.1 Organigrama.....	18
3.2 Funciones Generales.....	19
IV. PROGRAMACION DE ACTIVIDADES.....	20
4.1 Modificación de Actividades Operativas.....	21
4.2 Indicadores Hospitalarios.....	21
4.3 Formato de Aplicative CEPLAN V.01.....	22

Anexo B-3: POI Modificado con Programación Física

Anexo B-4: POI Modificado con Programación Financiera





PERÚ

Ministerio
de Salud

Hospital Carlos Lanfranco La Hoz

OFICINA DE PLANEAMIENTO ESTRATEGICO

Plan Operativo Institucional-
Modificado-2021.

000055

I

RESUMEN EJECUTIVO





1.1 PRESENTACIÓN

El Plan Operativo Institucional, es un documento de gestión de corto plazo que permite formular y conducir las actividades programadas, siendo estas sujetas a un proceso de monitoreo, evaluación de manera periódica y dinámica con el fin de medir el grado de cumplimiento de los objetivos institucionales

Mediante Resolución Ministerial N° 343-2019/MINSA, se aprueba la Directiva Administrativa N° 262-MINSA/2019/OGPPM, "Directiva Administrativa para la Elaboración, Aprobación, Seguimiento, Evaluación y Modificación del Plan Operativo Institucional del Pliego 11: MINSA"

Según la citada Resolución, la Etapa de Modificación consiste en el proceso a través del cual se realizan los ajustes y/o modificaciones de las actividades operativas, metas físicas y financieras inicialmente programadas en el Plan Operativo Institucional Anual. Este puede considerar la inclusión o exclusión de actividades operativas, incremento o disminución de la meta física y/o redistribución del periodo de ejecución de la meta física.

Las modificaciones efectuadas al POI en el primer semestre del año 2021, se han realizado dentro del marco de la Directiva arriba en mención por las siguientes razones: a) Cambios en la programación de metas físicas de las actividades operativas y b) Incorporación de nuevas actividades Operativas en cumplimiento de las definiciones operacionales de acuerdo al nivel de atención; dichas modificaciones contribuirán a la mejora de la gestión y de los resultados esperados

En cumplimiento de la norma, el equipo de Planeamiento en coordinación con los coordinadore(a)s de las actividades operativas ha ejecutado el registro de la modificación del POI en el aplicativo CEPLAN V.01, modificando metas físicas y financieras de los Programas Presupuestales, Acciones Centrales y Asignaciones Presupuestales que No Resultan en Producto

Oficina Ejecutiva De Planeamiento Estratégico

Equipo de Planeamiento





1.2 ANALISIS DE CUMPLIMIENTO DE LAS METAS FISICAS DE LAS ACTIVIDADES OPERATIVAS AL PRIMER SEMESTRE DEL AÑO 2021.

El Hospital Carlos Lanfranco La Hoz, es un establecimiento de salud responsable de satisfacer las necesidades de salud de la población de su ámbito de referencia, brindando atención integral ambulatoria y hospitalaria especializada, con énfasis en la recuperación y rehabilitación de los problemas de salud de la población, en ese contexto las actividades programadas corresponden al nivel II-2 según definiciones operacionales

En la etapa de modificación V.01 se realizan ajustes a las actividades operativas, metas físicas y financieras programadas al primer semestre 2021, buscando que la ejecución tienda a obtener un grado de cumplimiento que sustente el presupuesto asignado y que contribuyan al logro de los objetivos del Plan Operativo Institucional (POI).

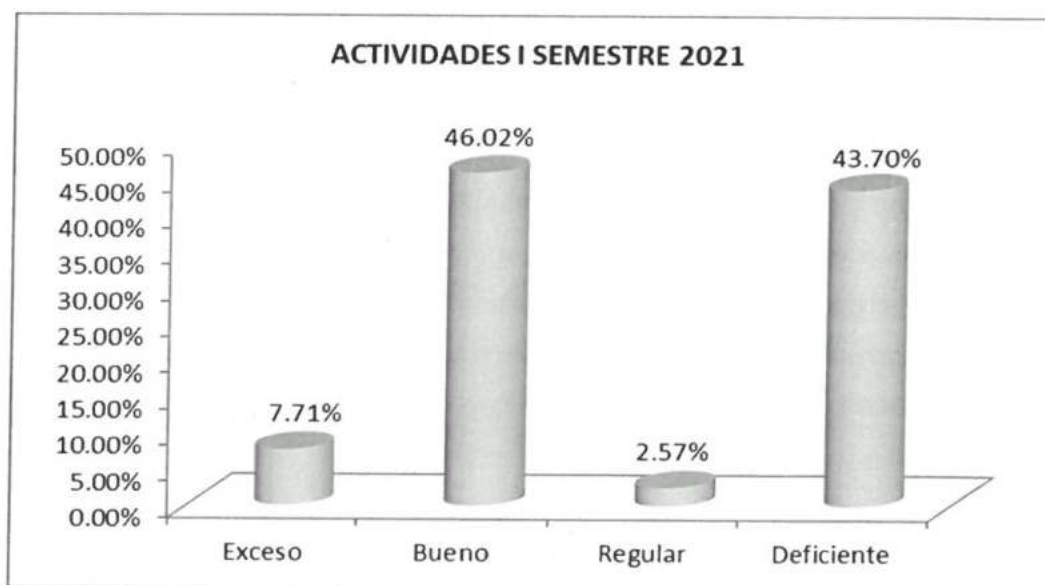

De acuerdo a la Directiva Administrativa N° 262-MINSA/2019/OGPPM, el grado de cumplimiento de metas físicas de las actividades operativas ejecutadas en el 2021, como vemos en el grafico se desagregan de la siguiente manera: actividades que no alcanzaron el 85% de lo programado y están en el rango de "deficiente" equivalen al 43.70% del total de actividades, el grado "regular" entre el 85% y el 90% de lo programado, equivale al 2.57% del total de actividades, en el grado "bueno" se encuentran la mayor cantidad de actividades que alcanzaron entre el 90% y el 100% de lo programado y equivale al 46.02% y finalmente el grado "exceso" actividades que superaron el 100% de lo programado equivale al 7.71%



A continuación se evidencia el grado de cumplimiento de las metas físicas programadas, por Categoría Presupuestal:



De acuerdo a la Directiva Administrativa N° 262-MINSA/2019/OGPPM, el grado de cumplimiento de metas físicas de las actividades operativas de los Programas Presupuestales: Articulado Nutricional, Materno Perinatal, TBC-VIH, Metaxénicas y Zoonóticas, Enfermedades No Transmisibles, Cáncer, Vulnerabilidad ante Emergencias y desastres, Reducción de la Mortalidad en Emergencia, Discapacidad y Salud Mental, fueron: 49.38% deficiente no sobrepasaron el 85% de la meta programada, 2.48% "regular" alcanzaron el rango de 85% a 90%, 40.37% "Bueno" lograron entre el 90% y 100% y 7.76% "exceso" sobrepasaron el 100% de lo programado.

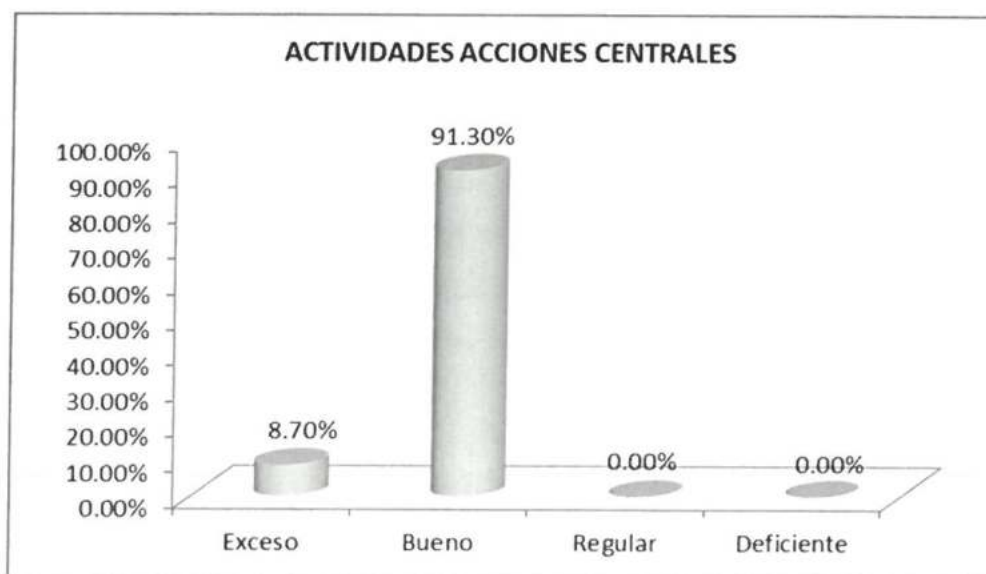

El grado de cumplimiento de metas físicas de las actividades operativas de Acciones Centrales: fueron: 8.70% exceso, sobrepasaron el 100% de lo programado; 91.30% bueno, en el rango de 90% a 100% de lo programado; 0% Regular, en el rango de 85% a 90% de lo programado y 0% deficiente, actividades operacionales que no sobrepasaron el 85% de la meta programada. Es decir se ejecutaron o desarrollaron todas las actividades programadas en términos adecuados.

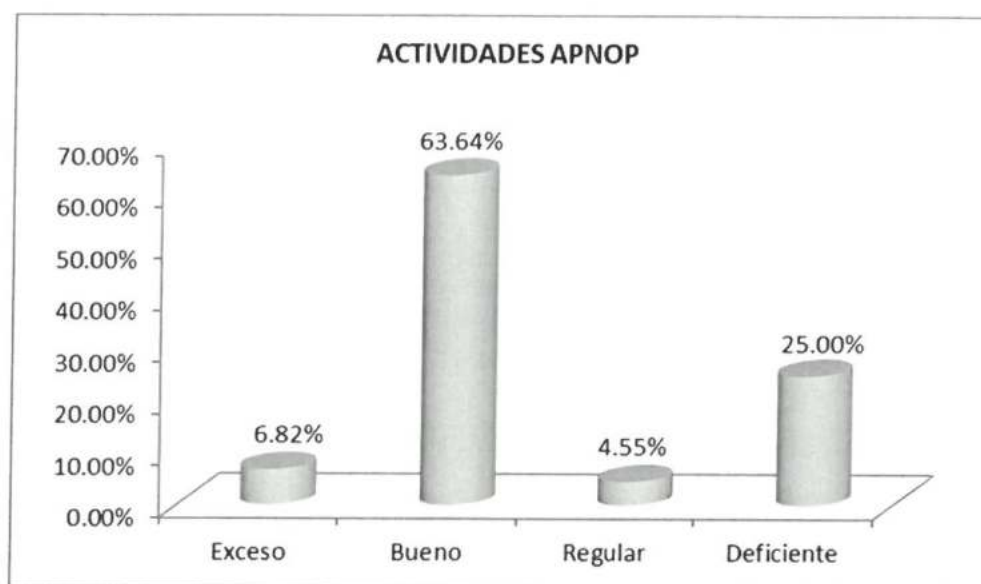

El grado de cumplimiento de metas físicas de las asignaciones presupuestales que no resultan en producto APNOP: fueron: 6.82% "exceso" sobrepasaron el 100% de lo programado; 63.64% "bueno" en el rango de 90% a 100% de lo programado; 4.55% "Regular" en el rango de 85% a 90% de lo programado y 25.00% "deficiente" actividades operacionales que no sobrepasaron el 85% de la meta programada.



II

POLITICA INSTITUCIONAL





2.1 MISIÓN Y VISION DEL MINISTERIO DE SALUD

2.1.1 Misión

"Conducir con eficiencia e integridad el Sistema Nacional Coordinado y Descentralizado de Salud basado en Redes Integradas de Salud, la política para el aseguramiento universal en salud, y las políticas y acciones intersectoriales sobre los determinantes sociales; en beneficio de la salud y el bienestar de la población".

2.1.2 VISION

"Nuestra visión es que en el año 2021 el acceso al cuidado y la atención integral en salud individual y colectiva de las personas sea universal, independientemente de su condición socioeconómica y de su ubicación geográfica".

2.1.2 Misión del Hospital Carlos Lanfranco La Hoz

Misión

El Hospital Carlos Lanfranco La Hoz, de Categoría II-2: Hospital de Atención General, brinda los servicios de salud básica y especializada, en el marco de la atención integral basado en la persona, familia y comunidad, con el enfoque preventivo, curativo y recuperativo de la salud, de los usuarios que acuden a los servicios de salud, en condiciones de oportunidad, equidad, calidad y plena accesibilidad, en consulta externa, hospitalización y emergencia".

2.2 DENOMINACIÓN, NATURALEZA Y FINES

Denominación

Unidad Ejecutora 036 - 00522 "HOSPITAL CARLOS LANFRANCO LA HOZ"

Naturaleza

El Hospital Carlos Lanfranco La Hoz, es un establecimiento categorizado mediante Resolución Administrativa N° 160-2019-MINSA/DIRS-LN/6, que otorga LA CATEGORIA II-2 HOSPITAL DE ATENCIÓN GENERAL, al establecimiento de Salud Público denominado "Hospital Carlos Lanfranco la Hoz", Como tal, es responsable de satisfacer las necesidades de salud de la población de su ámbito de referencia, brindando atención integral ambulatoria y hospitalaria especializada, con énfasis en la recuperación y rehabilitación de





problemas de salud de la población. Con Resolución Ministerial N° 879-2008/MINSA, denominar al Hospital Puente Piedra, de la Dirección de Salud V Lima Ciudad como Hospital Puente Piedra "Carlos Lanfranco La Hoz".

El Hospital Carlos Lanfranco La Hoz, de nivel II-2, es un órgano desconcentrado del Ministerio de Salud; según la R.M. N° 029-2015/MINSA de fecha 16 de enero del 2015.

FINES

Mejorar la accesibilidad y la atención de salud en el Hospital, a fin de brindar una atención con calidad a través de los servicios de salud especializados de manera oportuna, eficiente y eficaz; la cual demande la población referencial, asegurada en el Seguro Integral de Salud y paciente a la demanda

Lograr la recuperación de la salud y la rehabilitación en las capacidades de los pacientes en condiciones de oportunidad, equidad, calidad y plena accesibilidad en Consulta externa, Hospitalización y Emergencia de todas las etapas de vida, brindando atención integral ambulatoria y hospitalaria especializada.

Teléfono: 01 - 548 53 34

Página Web: <http://www.hcllh.gob.pe/>

Siglas: HCLLH.

Domicilio Legal

El **Hospital Carlos Lanfranco La Hoz**, tiene su domicilio legal en la avenida Sáenz Peña Cuadra 6, con código postal 15,100 en el distrito de Puente Piedra, geográficamente ubicado a la altura del Km. 29 de la Panamericana Norte.

2.3 OBJETIVOS ESTRATÉGICOS INSTITUCIONALES

- ❖ **OEI.01** Prevenir; vigilar; controlar y reducir el impacto de las enfermedades; daños y condiciones que afectan la salud de la población; con énfasis en las prioridades nacionales.
- ❖ **OEI.02** Garantizar el acceso a cuidados y servicios de salud de calidad organizados en Redes Integradas de Salud; centradas en la persona; familia y comunidad; con énfasis en la promoción de la salud y la prevención de enfermedades





- ❖ **OEI.04** Fortalecer la rectoría y la gobernanza sobre el sistema de salud; y la gestión institucional; para el desempeño eficiente; ético e íntegro; en el marco de la modernización de la gestión Pública.
- ❖ **OEI.05** Mejorar la gestión y el desarrollo de los recursos humanos en salud con énfasis en competencias; y la disponibilidad equitativa en el País.
- ❖ **OEI.08** Fortalecer la Gestión del Riesgo y defensa ante Emergencias y Desastres

2.4 ACCIONES ESTRATÉGICAS INSTITUCIONALES

- ❖ **AEI.01.01** Vacunación completa en niñas y niños menores de 15 meses de edad; y en niñas entre 9 y 13 años; con coberturas óptimas.
- ❖ **AEI.01.02** Prevención y control de enfermedades transmisibles; fortalecidos; con énfasis en las prioridades sanitarias nacionales.
- ❖ **AEI.01.05** Prevención; detección precoz y atención integral oportuna de la anemia en niñas y niños menores de 36 meses; mujeres adolescentes y gestantes; y de la desnutrición crónica infantil.
- ❖ **AEI.01.06** Prevención; detección precoz y atención integral; por curso de vida; de enfermedades no transmisibles con énfasis en las prioridades sanitarias nacionales.
- ❖ **AEI.01.07** Prevención; detección precoz y atención integral; por curso de vida; de problemas de salud mental; con énfasis en el ámbito intrafamiliar y comunitario; y en la violencia y adicciones.
- ❖ **AEI.01.09** Prevención; detección; atención y vigilancia integral de los factores de riesgo relacionados al medio ambiente que afectan la salud de la población; implementados con eficiencia.
- ❖ **AEI.02.03** Redes Integradas de Salud; implementadas progresivamente a nivel nacional.
- ❖ **AEI.02.04** Atención de Urgencias y Emergencias Médicas; eficiente y oportuna.
- ❖ **AEI.02.08** Provisión segura; oportuna y de calidad de sangre; hemocomponentes y hemoderivados; así como de órganos; tejidos y células para trasplantes; mediante sistemas eficientes.
- ❖ **AEI.02.09** Acciones preventivas y promocionales incorporadas en la atención de salud en todos los niveles.
- ❖ **AEI.04.02** Gestión orientada a resultados al servicio de la población; con procesos optimizados y procedimientos administrativos simplificados.
- ❖ **AEI.04.03** Asignación y gestión del presupuesto público eficiente y orientado a resultados en el sistema de salud.
- ❖ **AEI.04.05** Sistema de Control Interno; Plan de Integridad y lucha contra la corrupción fortalecido.
- ❖ **AEI.05.01** Plan de Dotación de recursos humanos en salud acordado con Gobiernos Regionales; implementado.
- ❖ **AEI.08.04** Entrenamiento en habilidades para la prevención y reducción de la vulnerabilidad y aumento de la resiliencia; de las comunidades organizadas frente al riesgo de desastres; fortalecido.





PERÚ

Ministerio
de Salud

Hospital Carlos Lanfranco La Hoz

OFICINA DE PLANEAMIENTO ESTRATEGICO

Plan Operativo Institucional-
Modificado-2021.

000046

III ORGANIZACIÓN FUNCIONAL





3.1 ORGANIGRAMA

El Hospital, para cumplir su misión y lograr sus objetivos funcionales tiene la siguiente estructura orgánica:

A. ÓRGANO DE DIRECCIÓN

Dirección Ejecutiva

B. ÓRGANO DE CONTROL INSTITUCIONAL

Órgano de Control Institucional

C. ÓRGANOS DE ASESORAMIENTO

Oficina de Planeamiento Estratégico.

Unidad de Epidemiología y Salud Ambiental.

Unidad de Gestión de la Calidad

D. ÓRGANOS DE APOYO

Oficina de Administración

Unidad de Personal

Unidad de Economía.

Unidad de Logística.

Unidad de Servicios Generales y Mantenimiento.

Unidad de Estadística e Informática

Unidad de Apoyo a la Docencia e Investigación.

Unidad de Seguros

E. ÓRGANOS DE LINEA

Departamento de Medicina

Departamento de Cirugía

Departamento de Pediatría

Departamento de Gineco-obstetricia

Departamento de Odontoestomatología

Departamento de Enfermería

Departamento de Emergencia y Cuidados Críticos

Departamento de Anestesiología y Centro Quirúrgico

Departamento de Patología Clínica y Anatomía Patológica

Departamento de Diagnóstico por Imágenes

Departamento de Apoyo al Tratamiento.





PERÚ

Ministerio de Salud

Hospital Carlos Lanfranco La Hoz

OFICINA DE PLANEAMIENTO ESTRATÉGICO

Plan Operativo Institucional-
Modificado-2021.

000044

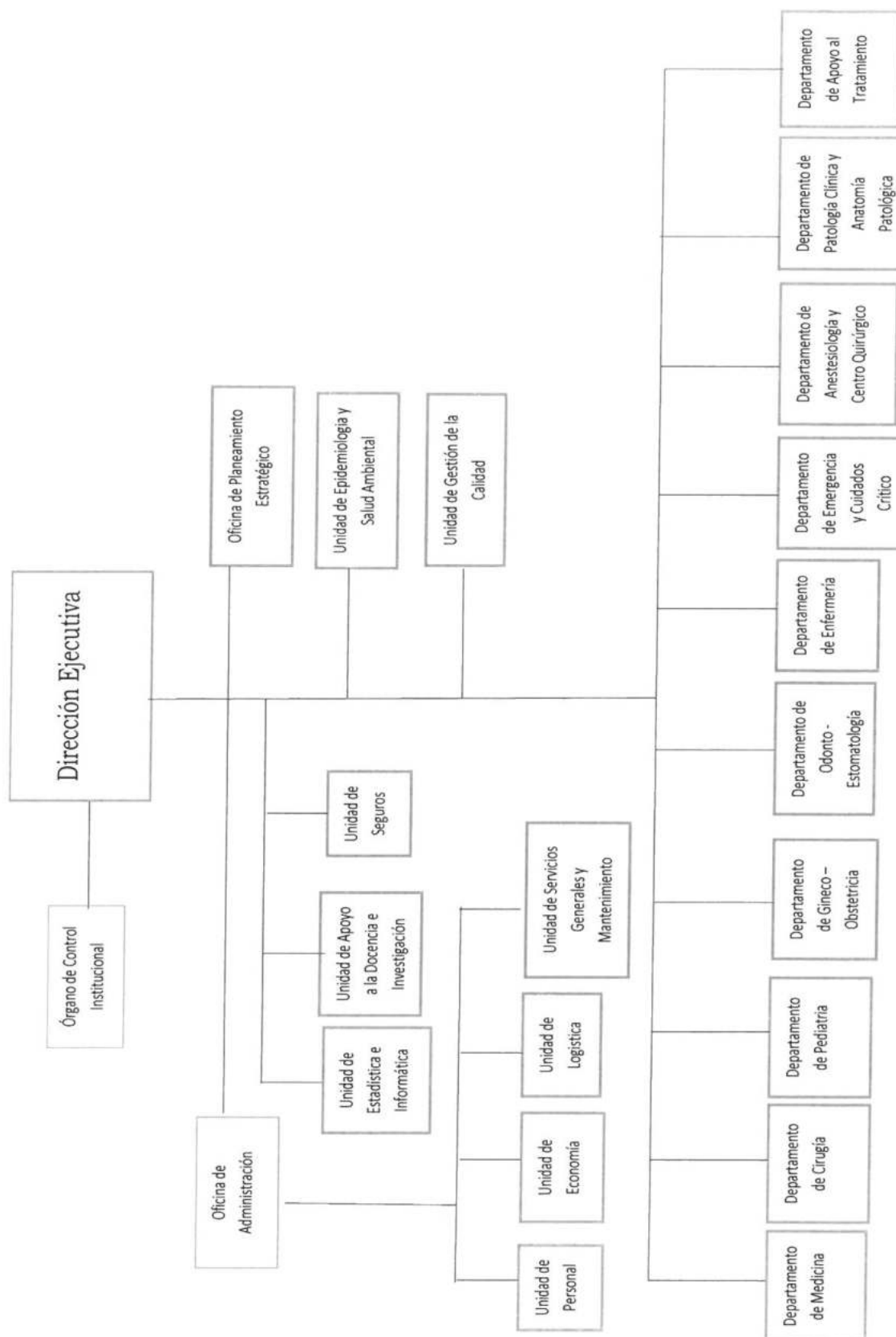



FUNCIONES GENERALES

Las Funciones Generales se encuentra en el reglamento de Organización y funciones del Hospital "Carlos Lanfranco la Hoz aprobado mediante Resolución Ministerial N°463-2010/MINSA, son las siguientes:

- a) Recuperar la salud y la rehabilitación de las capacidades de los pacientes, en condiciones de oportunidad, equidad, calidad y plena accesibilidad, en consulta externa, hospitalización y emergencia.
- b) Defender la vida y proteger la salud de la persona desde su concepción hasta su muerte natural.
- c) Prevenir y disminuir los riesgos y daños a la salud.
- d) Apoyar la formación y especialización de los recursos humanos, asignando el campo clínico y el personal para la docencia e investigación, a cargo de las Universidades e Institucionales educativas, según los convenios respectivos.
- e) Administrar los recursos humanos, materiales económicas y financieras para los logros de la misión y cumplimiento de sus funciones de acuerdo a las normas vigentes.
- f) Mejorar continuamente la calidad, productividad, eficiencia y eficacia de la atención a la salud, estableciendo las normas y los parámetros necesarios, así como generando una cultura organizacional con valores y actitudes hacia la satisfacción de las necesidades y expectativas del pacientes y su entorno familiar.





PERÚ

Ministerio
de Salud

Hospital Carlos Lanfranco La Hoz

OFICINA DE PLANEAMIENTO ESTRATEGICO

Plan Operativo Institucional-
Modificado-2021.

000042

IV

REPROGRAMACION DE ACTIVIDADES





4.1 MODIFICACION DE ACTIVIDADES OPERATIVAS

La modificación es el proceso a través del cual se realizan los ajustes a las actividades operativas, metas físicas y financieras, inicialmente programas en el POI anual aprobado; asimismo considera la exclusión o inclusión de actividades operativas, incremento o disminución de la meta física y/o redistribución del periodo de ejecución de la meta física

4.2 INDICADORES HOSPITALARIOS

- **Indicadores de Eficacia:** Se considera promedio de análisis por consulta, promedio de permanencia, intervalo de sustitución, porcentaje de ocupación, rendimiento cama.
- **Indicadores de Producción:** Se considera rendimiento de actividades programadas, concentración de consultas.

AVANCE DE INDICADORES HOSPITALARIOS

A continuación se muestran indicadores de producción, comparados con la programación de metas, correspondientes al primer semestre del año 2021

NOMBRE	FORMULA	CALCULO	AVANCE
% NIÑOS CON INF. RESP. AGUDAS COMP. ATEND.	$\frac{\text{CASO TRATADO}}{\text{PROGRAMADOS}}$	$\frac{988 * 100}{3194}$	30.93%
% CASOS TRATADOS ANEMIA ATENDIDO	$\frac{\text{CASO TRATADO} * 100}{\text{PROGRAMADOS}}$	$\frac{35 * 100}{213}$	16.43 %
% PARTO COMPLICADO QUIRURGICO ATENDIDO	$\frac{\text{CESAREA} * 100}{\text{PROGRAMADAS}}$	$\frac{722 * 100}{1535}$	47.04%
% RECIEN NACIDOS EN UCIN	$\frac{\text{EGRESOS} * 100}{\text{PROGRAMADOS}}$	$\frac{196 * 100}{391}$	50.13 %
% CASOS DE TBC PULMON DIAGNOSTICADOS	$\frac{\text{Dx} * 100}{\text{PROGRAMADOS}}$	$\frac{26 * 100}{106}$	24.53%
% ATENC. INTEGRAL A PERSONAS CON VIH/SIDA	$\frac{\text{Dx VIH/SIDA} * 100}{\text{PROGRAMADOS}}$	$\frac{133 * 100}{436}$	30.50 %
% Dx DE CASOS DE MALARIA	$\frac{\text{Dx MALARIA} * 100}{\text{PROGRAMADOS}}$	$\frac{6 * 100}{12}$	50.00 %
% PERSONAS EXPUESTAS A RABIA	$\frac{\text{PERS. TTDA} * 100}{\text{PROGRAMADAS}}$	$\frac{277 * 100}{550}$	50.36 %
% Dx DE CEGUERA POR CATARATAS	$\frac{\text{Dx CATARATAS} * 100}{\text{PROGRAMADAS}}$	$\frac{16 * 100}{166}$	9.64 %
% PERSONAS CON DIABETES MELLITUS	$\frac{\text{PERS. TTDA} * 100}{\text{PROGRAMADAS}}$	$\frac{898 * 100}{1435}$	62.58 %
% Dx CANCER CUELLO UTERINO	$\frac{\text{PERSONA} * 100}{\text{PROGRAMADAS}}$	$\frac{1 * 100}{11}$	9.09 %

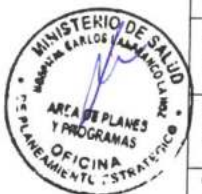



% Dx CANCER DE ESTOMAGO	$\frac{PERSONA * 100}{PROGRAMADAS}$	$\frac{3 * 100}{9}$	33.33%
% ATENCION TRIAJE EN EMERGENCIA	$\frac{ATENCION * 100}{PROGRAMADAS}$	$\frac{31776 * 100}{76176}$	41.71 %
% ATENCION EN CUIDADOS INTENSIVOS	$\frac{ATENCION * 100}{PROGRAMADOS}$	$\frac{60 * 100}{120}$	50.00 %
% LESIONES MEDULARES PERSONAS C/DISCAP.	$\frac{PERSONA * 100}{PROGRAMADAS}$	$\frac{6 * 100}{73}$	8.22 %
% TRASTORNOS POSTULARES	$\frac{PERSONA * 100}{PROGRAMADAS}$	$\frac{129 * 100}{855}$	15.09 %
% PERSONAS CON TRASTORNOS AFECTIVOS	$\frac{PERSONA * 100}{PROGRAMADAS}$	$\frac{634 * 100}{986}$	64.30 %
% PERSONAS CON TRASTORNO PSICOTICO	$\frac{PERSONA * 100}{PROGRAMADAS}$	$\frac{15 * 100}{66}$	22.73 %
% EXAMENES DE LABORATORIO	$\frac{EXAMENES * 100}{PROGRAMADOS}$	$\frac{14112 * 100}{39564}$	35.67 %
% EXAMENES Dx POR IMÁGENES	$\frac{EXAMENES * 100}{PROGRAMADOS}$	$\frac{141805 * 100}{382223}$	37.10 %
PROMEDIO PERMANENCIA	$\frac{ESTANCIAS}{EGRESOS}$	$\frac{8358}{2872}$	2.91
% GRADO DE OCUPACION	$\frac{ESTANCIA * 100}{N^{\circ} DIAS CAMA}$	$\frac{8358 * 100}{9180}$	91.0 %
INTERVALO DE SUSTITUCION	$\frac{DIAS CAMA - ESTANCIA}{EGRESOS}$	$\frac{9180 - 8358}{2872}$	0.28
% INTERVENCIONES QUIRURGICAS	$\frac{INTERVENCION * 100}{PROGRAMADAS}$	$\frac{1180 * 100}{3239}$	36.43 %





PERÚ

Ministerio
de Salud

Hospital Carlos Lanfranco La Hoz

OFICINA DE PLANEAMIENTO ESTRATEGICO

Plan Operativo Institucional-
Modificado-2021.

000039

V

MARCO PRESUPUESTAL



**PRESUPUESTO INSTITUCIONAL****I SEMESTRE 2021**

La Unidad Ejecutora 036-522 Hospital Carlos Lanfranco La Hoz en su Presupuesto Institucional de Apertura (PIA) del año Fiscal 2021, ha orientado el gasto especialmente al financiamiento de las actividades que por Ley le corresponde atender de acuerdo al nivel II-2, otorgado por la DIRIS Lima Norte mediante Resolución Administrativa N° 160-2019-MINSA/DIRS-LN/6, actividades que pertenecen a los hospitales de mediana complejidad; así mismo en cumplimiento de normas establecidas se atiende preferentemente a toda persona que cuente con el Seguro Integral de Salud financiando en la mayoría de casos el 100% las atenciones, es decir atención gratuita a todos los asegurados SIS. Por consiguiente el Hospital Carlos Lanfranco La Hoz es una Institución de Salud de Mediana Complejidad, Nivel II-2 el cual orienta sus actividades a nivel especializado por lo que tiene la función de Recuperación y Rehabilitación de los pacientes que acuden a nuestros diferentes servicios orientados al cumplimiento de los objetivos institucionales que consisten en el control, recuperación y rehabilitación de los pacientes.

Nuestro Presupuesto Inicial de Apertura (PIA) para el año 2021 fue de S/. 50, 693,892, compuesto por las fuentes de financiamiento: Recursos Ordinarios, Recursos Directamente Recaudados y Donaciones y Transferencias.

El Presupuesto Inicial Modificado (PIM) del año 2021 para el primer semestre, como se muestra a continuación respecto al PIA se ha incrementado al incluir la fuente: Recursos Por Operaciones Oficiales de Crédito.

PIA POR FUENTE DE FINANCIAMIENTO 2021

FUENTE FINANCIAMIENTO	PIA	%
1: RECURSOS ORDINARIOS	46,717,089	92%
2: RECURSOS DIRECTAMENTE RECAUDADOS	3,469,590	7%
3: RECURSOS POR OPERACIONES OFICIALES DE CREDITO	0	0%
4: DONACIONES Y TRANSFERENCIAS	507,213	1%
TOTAL	50,693,892	100%

Según se observa en la tabla, el monto del Presupuesto Inicial de Apertura (PIA) al inicio del año 2021 se encuentra conformado por: fuente de financiamiento Recursos ordinarios constituyen el 92%, fuente de financiamiento Recursos Directamente Recaudados el 7%, fuente de financiamiento Recursos Por Operaciones Oficiales de Crédito 0% y fuente de financiamiento Donaciones y Transferencias 1%.



PIM POR FUENTE DE FINANCIAMIENTO

FUENTE FINANCIAMIENTO	PIM	%
1: RECURSOS ORDINARIOS	52,928,618	75%
2: RECURSOS DIRECTAMENTE RECAUDADOS	4,749,957	7%
3: RECURSOS POR OPERACIONES OFICIALES DE CREDITO	1,829,205	3%
4: DONACIONES Y TRANSFERENCIAS	11,292,677	16%
TOTAL	70,800,457	100%

Del análisis de la incorporación de presupuesto correspondiente al primer semestre del año 2021, a nivel de Presupuesto Inicial Modificado por toda fuente de financiamiento se observa lo siguiente:

Que la fuente de financiamiento Recursos Ordinarios al primer semestre del año constituye el 75%, la fuente de financiamiento Recursos Directamente Recaudados el 7%, la fuente de financiamiento Donaciones y Transferencias alcanzo el 16% y la fuente de financiamiento Recursos Por Operaciones Oficiales de Crédito el 3%; el total del Presupuesto Inicial Modificado (PIM) al primer semestre del año es de S/. 70, 800 ,457

PIM AL PRIMER SEMESTRE 2021 PORCENTUAL

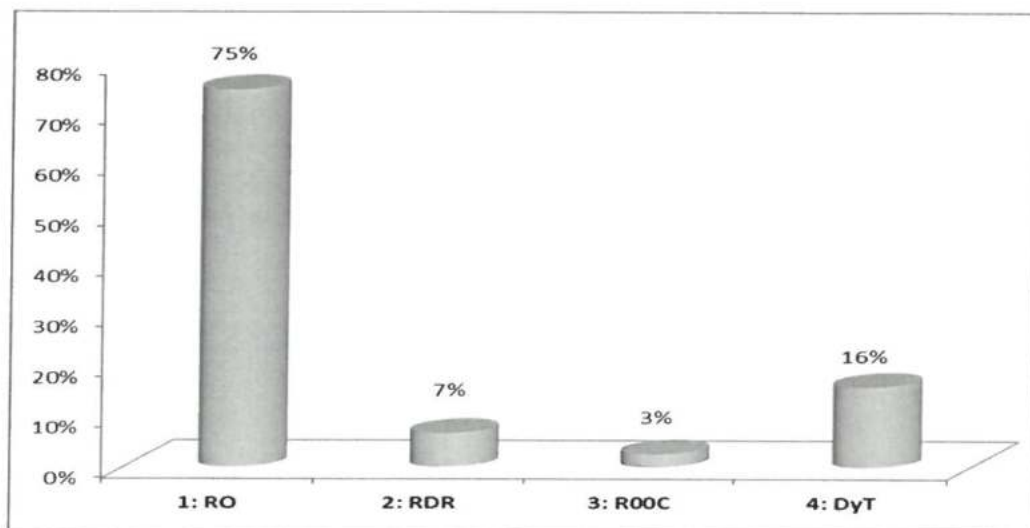



PIA POR GENERICA DE GASTO

GENERICA DEL GASTO	PIA	%
5-21: PERSONAL Y OBLIGACIONES SOCIALES	27,819,967	55%
5-22: PENSIONES Y OTRAS PRESTACIONES SOCIALES	837,306	2%
5-23: BIENES Y SERVICIOS	22,036,619	43%
5-25: OTROS GASTOS	0	0%
6-26: ADQUISICION DE ACTIVOS NO FINANCIEROS	0	0%
TOTAL	50,693,892	100%

Según se observa en la tabla, el monto del Presupuesto Inicial de Apertura (PIA) al inicio del año 2021 se encuentra conformado por las siguiente genéricas del gasto: Personal y Obligaciones Sociales constituye el 55%, Pensiones y Otras Prestaciones sociales el 2%, Bienes y Servicios el 43%, Otros Gastos el 0% y Adquisiciones de Activos No Financieros 0%, los montos por genérica de gasto son por toda fuente de financiamiento

PIM POR GENERICA DEL GASTO

GENERICA DEL GASTO	PIM	%
5-21: PERSONAL Y OBLIGACIONES SOCIALES	29,852,653	42.16%
5-22: PENSIONES Y OTRAS PRESTACIONES SOCIALES	876,666	1.24%
5-23: BIENES Y SERVICIOS	39,596,820	55.93%
5-25: OTROS GASTOS	6,763	0.01%
6-26: ADQUISICION DE ACTIVOS NO FINANCIEROS	467,555	0.66%
TOTAL	70,800,457	100%

Del análisis de la incorporación de presupuesto correspondiente al primer semestre del año 2021, a nivel de Presupuesto Inicial Modificado (PIM) por toda genérica del gasto se observa lo siguiente:

La genérica Personal y Obligaciones sociales al primer semestre del año constituye el 42.16%, la genérica Pensiones y Otras Prestaciones Sociales el 1.24%, la genérica Bienes y Servicios alcanzo el 55.93%, la genérica Otros Gastos el 0.01% y la genérica Adquisición de Activos No Financieros el 0.66%; el total del Presupuesto Inicial Modificado (PIM) al primer semestre del año es de S/. 70, 800 ,457



**EJECUCION DEL GASTO****POR FUENTE DE FINANCIAMIENTO y GEBNERICA DEL GASTO**

Fuente/Genérica	PIA	PIM	Devengado	Avance %
RECURSOS ORDINARIOS				
5-21: PERSONAL Y OBLIGACIONES SOCIALES	27,819,967	28,881,373	14,827,168	51.3
5-22: PENSIONES Y OTRAS PRESTACIONES SOCIALES	837,306	876,666	506,320	57.8
5-23: BIENES Y SERVICIOS	18,059,816	23,026,951	14,823,090	64.4
5-25: OTROS GASTOS	0	6,763	6,643	98.2
6-26: ADQUISICION DE ACTIVOS NO FINANCIEROS	0	136,865	100,540	73.5
Fuente/Genérica	PIA	PIM	Devengado	Avance %
RECURSOS DIRECTAMENTE RECAUDADA				
5-23: BIENES Y SERVICIOS	3,469,590	4,683,967	764,786	16.3
6-26: ADQUISICION DE ACTIVOS NO FINANCIEROS	0	65,990	5,990	9.1
Fuente/Genérica	PIA	PIM	Devengado	Avance %
DONACIONES Y TRANSFERENCIAS				
5-23: BIENES Y SERVICIOS	507213	11,027,977	5,422,838	49.2
6-26: ADQUISICION DE ACTIVOS NO FINANCIEROS	0	264,700	36,526	13.8
Fuente/Genérica	PIA	PIM	Devengado	Avance %
RECURSOS POR OPERACIONES OFICILES DE CREDITO				
5-21: PERSONAL Y OBLIGACIONES SOCIALES	0	971,280	910,080	93.7
5-23: BIENES Y SERVICIOS	0	857,925	339,120	39.5
TOTAL	50,693,892	70,800,457	37,743,101	53.3

Del avance de Ejecución por genérica de Gasto al primer semestre del año 2021 se advierte lo siguiente:

F.F. RECURSOS ORDINARIOS:

En la Genérica 2.1 Personal y Obligaciones Sociales se ha ejecutado el 51.30% del Presupuesto Modificado, así mismo en la Genérica 2.2 Pensiones y Otras Prestaciones el gasto es de 57.80%. En la genérica 2.3 Bienes y Servicios se ha logrado un 64.40% del presupuesto, habiendo realizado los varios procesos de adquisiciones dentro del marco de la Ley; en la genérica Otros Gastos se ha ejecutado el 98.2% y en la Genérica 2.6 Adquisición de Activos No Financieros se ha ejecutado el 73.50% del presupuesto PIM. El gasto orientado al financiamiento de las actividades del POI con el fin de fortalecer el logro de los objetivos Institucionales



**F.F. RECURSOS DIRECTAMENTE RECAUDADOS:**

En la genérica 2.3 Bienes y Servicios se ha ejecutado el 16.30% y en la Genérica 2.6 Adquisición de Activos No financieros se ha ejecutado solamente el 9.10% del presupuesto programado

F.F. RECURSOS DONACIONES Y TRANSFERENCIAS (SIS):

En la genérica 2.3 Bienes y Servicios se ha ejecutado el 49.20% y por norma expresa la mayor parte del presupuesto orientado a la adquisición de medicamentos e insumos médicos. En la genérica 2.6 Adquisición de Activos No Financieros se ha ejecutado el 13.80%.

F.F. RECURSOS POR OPERACIONES OFICIALES DE CREDITO:

En la Genérica 2.1 Personal y Obligaciones Sociales se ha ejecutado el 93.70% del Presupuesto Modificado y en la genérica 2.3 Bienes y Servicios se ha logrado un 39.50% del presupuesto

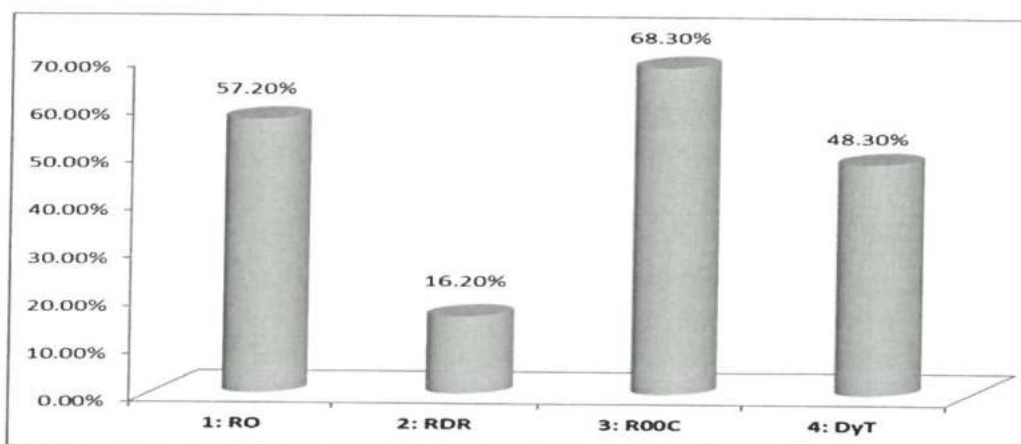
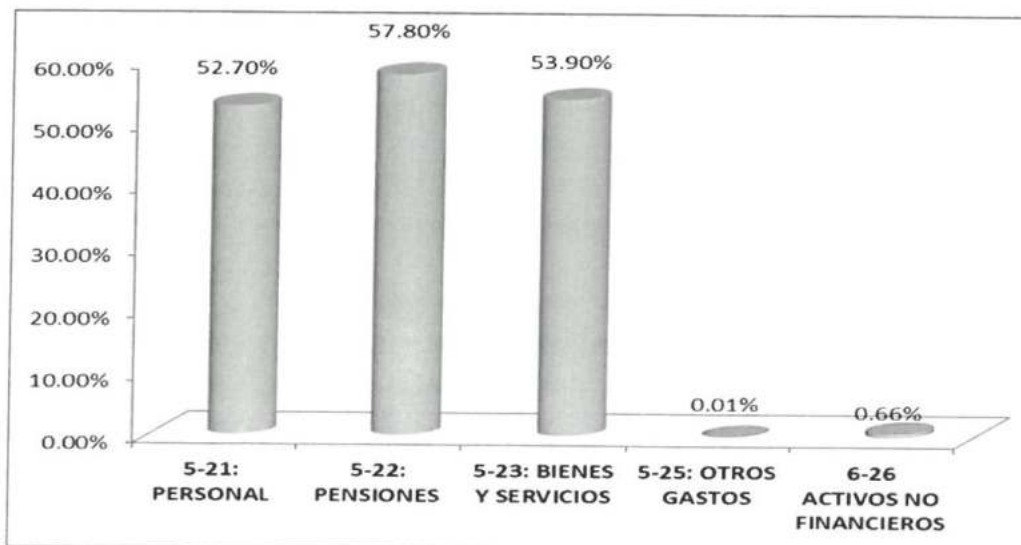
EJECUCION POR FUENTE DE FINANCIAMIENTO PORCENTUAL**EJECUCION POR GENERICA DEL GASTO PORCENTUAL**



PRESUPUESTO INSTITUCIONAL DE LOS PROGRAMAS PRESUPUESTALES

La Unidad Ejecutora 036-522 Hospital Carlos Lanfranco La Hoz en su Presupuesto Institucional de Apertura (PIA) del año Fiscal 2021, ha orientado el gasto especialmente al financiamiento de las actividades de los Programas Presupuestales por Resultado (PPR). Teniendo en cuenta que el Hospital Carlos Lanfranco La Hoz es una Institución de Salud de Mediana Complejidad, Nivel II-2 el cual orienta sus actividades a nivel especializado por lo que tiene la función de Recuperación y Rehabilitación de los pacientes que acuden a nuestros diferentes servicios tratando de cumplir nuestros objetivos que consisten en Mejorar, Ampliar la cobertura y Garantizar de forma continua la Atención de Salud de la Población.

Nuestro Presupuesto Inicial de Apertura (PIA) para el año 2021 fue de S/. 50,693,892, compuesto por las fuentes de financiamiento: Recursos Ordinarios, Recursos Directamente Recaudados y Donaciones y Transferencias.

El Presupuesto Inicial Modificado (PIM) del año 2021 para el primer semestre, como se muestra a continuación respecto al PIA se ha incrementado al incluir la fuente: Recursos Por Operaciones Oficiales de Crédito

En el Hospital Carlos Lanfranco La Hoz se desarrollan actividades de los siguientes Programas Presupuestales: Programa 0001. Programa Articulado Nutricional, Programa 0002. Salud Materna Neonatal, Programa 0016. TBC-VIH/Sida, Programa 0017 Enfermedades Metaxénicas y Zoonosis, Programas 0018. Enfermedades no Transmisibles, Programa 0024. Prevención y Control del Cáncer, Programa 0068. Reducción de Vulnerabilidad y Atención de Emergencias por Desastres, Programa 0104. Reducción de la Mortalidad por Emergencias y Urgencias Médicas, Programa 0129. Prevención y Manejo de condiciones secundarias de salud en personas con discapacidad y Programa 0131 Control y Prevención en Salud Mental

El Hospital Carlos Lanfranco La Hoz, es el hospital de referencia de los Centros y Puestos de Salud ubicados en los distritos de Ancón, Santa Rosa, Puente Piedra y Carabayllo margen derecha del río Chillón, por razones de accesibilidad, beneficiando a toda la población ubicada en estos distritos y que necesita atención de recuperación y rehabilitación

Cada programa presupuestal está compuesto por un conjunto de actividades que corresponden a los hospitales de mediana complejidad nivel II-2, quienes son responsables de la atención de daños a la salud que requieren especialidades médico-quirúrgico

Los programas presupuestales financian el gasto de sus actividades con las diferentes fuentes de financiamiento: fuente de financiamiento Recursos Ordinarios, fuente de financiamiento Recursos Directamente Recaudados, fuente de financiamiento Donaciones y Transferencias y fuente Recursos Por Operaciones Oficiales de Crédito.





EJECUCION POR FUENTE RECURSOS ORDINARIOS

Categoría Presupuestal	PIA	PIM	Devengado	Avance %
0001: PROGRAMA ARTICULADO NUTRICIONAL	3,987,789	3,922,234	2,052,607	52.3
0002: SALUD MATERNO NEONATAL	3,618,127	3,618,127	1,792,649	49.5
0016: TBC-VIH/SIDA	1,766,730	1,761,273	1,025,019	58.2
0017: ENFERMEDADES METAXENICAS Y ZONOSIS	573,908	575,878	296,618	51.5
0018: ENFERMEDADES NO TRANSMISIBLES	2,767,192	2,848,718	1,401,490	49.2
0024: PREVENCION Y CONTROL DEL CANCER	446,519	360,450	170,200	47.2
ATENCION DE EMERGENCIAS POR DESASTRES	444,737	444,737	146,274	32.9
POR EMERGENCIAS Y URGENCIAS MEDICAS	1,515,280	1,613,280	834,529	51.7
CONDICIONES SECUNDARIAS DE SALUD EN PERSONAS CON DISCAPACIDAD	153,974	153,974	89,055	57.8
0131: CONTROL Y PREVENCION EN SALUD MENTAL	718,453	718,453	435,145	60.6
TOTAL	15,992,709	16,017,124	8,243,586	

Del análisis de la ejecución presupuestal de los programas presupuestales por la fuente de financiamiento recursos ordinarios correspondiente al primer semestre del año 2021, se observa lo siguiente:

Se aprecia que en el Programa 0001. Programa Articulado Nutricional se ha ejecutado el 52.3% del PIM, en el Programa 0002. Salud Materno Neonatal ha alcanzado el 49.5%, en el Programa 0016. TBC-VIH/Sida se ha ejecutado el 58.2%, en el Programa 0017 Enfermedades Metaxénicas y Zoonosis alcanzo el 51.5%, en el programas 0018. Enfermedades no Transmisibles llego al 49.2%, el Programa 0024. Prevención y Control del Cáncer ejecuto el 47.2%, el Programa 0068. Reducción de Vulnerabilidad y Atención de Emergencias por Desastres alcanzo el 32.9%, el Programa 0104. Reducción de la Mortalidad por Emergencias y Urgencias Médicas logro ejecutar el 51.7%, el Programa 0129. Prevención y Manejo de condiciones secundarias de salud en personas con discapacidad logro el 57.8%, el Programa 0131 Control y Prevención en Salud Mental tiene el 60.6%, debemos señalar que en conjunto las actividades financiadas con el presupuesto institucional están orientadas a la atención de todos los pacientes que acuden a los diferentes servicios hospitalarios y que además el personal debe atender con calidad y mejorando el acceso de la población a los servicios de salud.





EJECUCION POR FUENTE RECURSOS DIRECTAMENTE RECAUDADOS

Categoría Presupuestal	PIA	PIM	Devengado	Avance %
0001: PROGRAMA ARTICULADO NUTRICIONAL	9,581	9,581	0	0.0
0002: SALUD MATERNO NEONATAL	9,047	9,047	0	0.0
0016: TBC-VIH/SIDA	16,572	16,572	0	0.0
TOTAL	35,200	35,200	0	

En la ejecución de presupuesto por fuente de financiamiento recursos directamente recaudados, se puede verificar lo siguiente:

Se aprecia que en el Programa 0001. Programa Articulado Nutricional no se ha ejecutado el presupuesto programado, en el Programa 0002. Salud Materno Neonatal tampoco se ha ejecutado el presupuesto programado y en el Programa 0016. TBC-VIH/Sida igualmente no se ha ejecutado el presupuesto programado. La baja ejecución se debe a que la fuente de financiamiento recursos ordinarios financia las actividades de los programas y la fuente recursos directamente recaudados es un complemento para la adquisición de bienes y servicios que no se pueda cubrir con otra fuente de financiamiento, además de los problemas limitantes debido a la pandemia del covid 19.

En la fuente de financiamiento recursos directamente recaudados solamente se han programado actividades de tres programas supeditando la ejecución a la recaudación de ingresos.

EJECUCION POR FUENTE DONACIONES Y TRANSFERENCIAS

Categoría Presupuestal	PIA	PIM	Devengado	Avance %
0001: PROGRAMA ARTICULADO NUTRICIONAL	0	5,246	5,246	100.0
0002: SALUD MATERNO NEONATAL	30,000	1,284,435	753,937	58.7
0016: TBC-VIH/SIDA	0	127,224	0	0.0
0017: ENFERMEDADES METAXENICAS Y ZOONOSIS	0	20,000	0	0.0
0018: ENFERMEDADES NO TRANSMISIBLES	477,213	490,329	472,740	96.4
0024: PREVENCIÓN Y CONTROL DEL CÁNCER	0	61,721	45,473	73.7
0104: REDUCCIÓN DE LA MORTALIDAD POR EMERGENCIAS Y URGENCIAS MEDICAS	0	1,157,496	785,389	67.9
TOTAL	507,213	3,146,451	2,062,785	

Del análisis de la ejecución del gasto de los programas presupuestales por la fuente de financiamiento Donaciones y Transferencias (SIS) correspondiente al primer semestre del año 2021, se observa lo siguiente:

Se aprecia que en el Programa 0001. Programa Articulado Nutricional se ha ejecutado el 100%, en el Programa 0002. Salud Materno Neonatal ha alcanzado el 58.7%, en el Programa 0016. TBC-VIH/Sida no se ha ejecutado el presupuesto asignado, en el



Programa 0017 Enfermedades Metaxénicas y Zoonosis tampoco se ha ejecutado el presupuesto asignado, en el programas 0018. Enfermedades no Transmisibles llego al 96.4%, el Programa 0024. Prevención y Control del Cáncer ejecuto el 73.7%, el Programa 0104. Reducción de la Mortalidad por Emergencias y Urgencias Médicas logro ejecutar el 67.9%; debemos señalar que en conjunto las actividades financiadas con el presupuesto Donaciones y Transferencias están orientadas al financiamiento de las atenciones de las personas que cuentan con el Seguro Integral de Salud y que reciben por Ley atención de manera totalmente gratuita.

EJECUCION POR TODA FUENTE

Categoría Presupuestal	PIA	PIM	Devengado	Avance %
0001: PROGRAMA ARTICULADO NUTRICIONAL	3,997,370	3,937,061	2,057,853	52.3
0002: SALUD MATERNO NEONATAL	3,657,174	4,911,609	2,546,587	51.8
0016: TBC-VIH/SIDA	1,783,302	1,905,069	1,025,019	53.8
0017: ENFERMEDADES METAXENICAS Y ZONOSIS	573,908	595,878	296,618	49.8
0018: ENFERMEDADES NO TRANSMISIBLES	3,244,405	3,339,047	1,874,230	56.1
0024: PREVENCION Y CONTROL DEL CANCER	446,519	422,171	215,673	51.1
0068: REDUCCION DE VULNERABILIDAD Y ATENCION DE EMERGENCIAS POR DESASTRES	444,737	444,737	146,274	32.9
0104: REDUCCION DE LA MORTALIDAD POR EMERGENCIAS Y URGENCIAS MEDICAS	1,515,280	2,770,776	1,619,918	58.5
0129: PREVENCION Y MANEJO DE CONDICIONES SECUNDARIAS DE SALUD EN PERSONAS CON DISCAPACIDAD	153,974	153,974	89,055	57.8
0131: CONTROL Y PREVENCION EN SALUD MENTAL	718,453	718,453	435,145	60.6
TOTAL	16,535,122	19,198,775	10,306,372	

El PIM se desagrega por Categoría Presupuestal, y está compuesto por los Programas Presupuestales, siendo los Productos de los PPR la categoría que sirve para medir el resultado de las políticas de salud; los daños a la salud que requieren atención especializada médico-quirúrgica forman parte de la estructura presupuestal formalizadas en actividades presupuestales y que al inicio del año las necesidades de recursos son programados y en el transcurrir del tiempo son ejecutadas atendiendo los pedidos de los servicios hospitalarios para brindar atención a los usuarios que acuden por problemas de salud; a continuación se describe la ejecución correspondiente al primer semestre del año 2021 de los programas presupuestales en el orden que se aprecia en el cuadro de ejecución:

Se aprecia que en el Programa 0001. Programa Articulado Nutricional se ha ejecutado el 52.3%, el Programa 0002. Salud Materno Neonatal ha alcanzado el 51.8%, el Programa 0016. TBC-VIH/Sida ha ejecutado el 53.8%, el Programa 0017 Enfermedades Metaxénicas Zoonosis alcanzo el 49.8%, el programas 0018. Enfermedades no Transmisibles llego al



56.1%, el Programa 0024. Prevención y Control del Cáncer ejecuto el 51.1%, el Programa 0068. Reducción de Vulnerabilidad y Atención de Emergencias por Desastres alcanzo el 32.9, el Programa 0104. Reducción de la Mortalidad por Emergencias y Urgencias Médicas logro ejecutar el 58.5%, el Programa 0129. Prevención y Manejo de condiciones secundarias de salud en personas con discapacidad logro el 57.8% y el Programa 0131 Control y Prevención en Salud Mental tiene el 60.6%; cabe mencionar que el presupuesto asignado al primer trimestre del año 2021 asciende al monto total de S/. 19, 198,775.00.

EJECUCION PRESUPUESTAL A TODA FUENTE PORCENTUAL

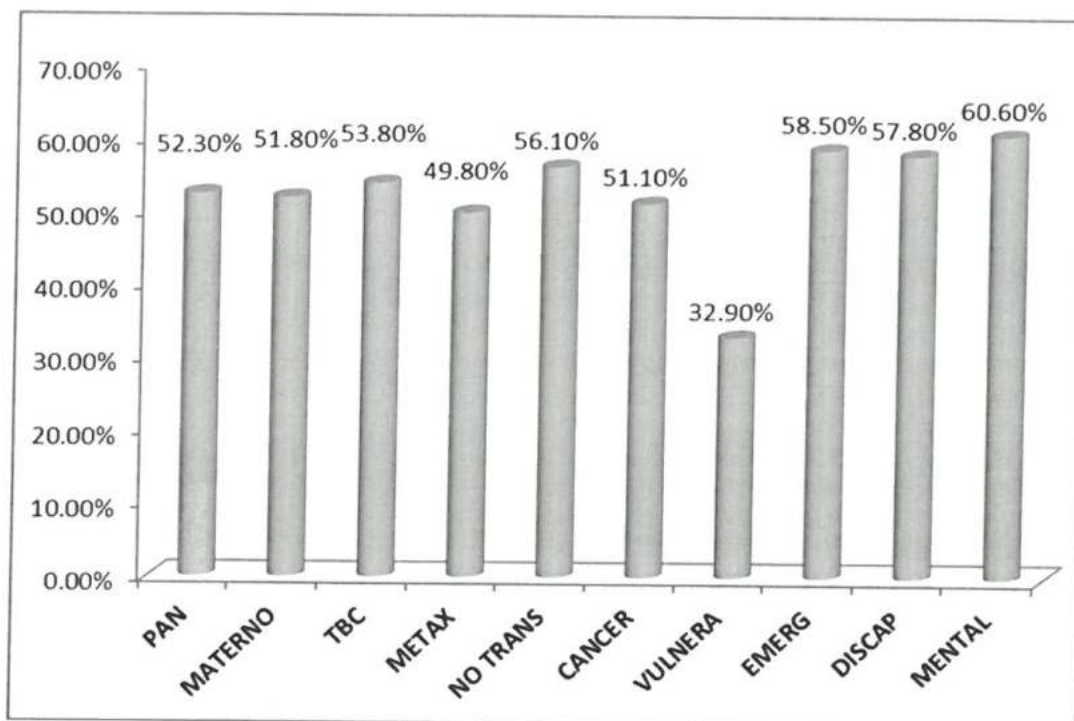

4.3 FORMATOS DE APLICATIVO CEPLAN V.01

ANEXO B-3: POI MODIFICADO CON PROGRAMACIÓN FÍSICA

ANEXO B-4: POI MODIFICADO CON PROGRAMACIÓN FINANCIERA



Periodo PEI : 2019 - 2024
Nivel de Gobierno : E - GOBIERNO NACIONAL
Sector : 11 - SALUD
Pliego : 011 - M. DE SALUD
Unidad Ejecutora : 000522 - HOSPITAL CARLOS LANFRANCO LA HOZ

Centro de Costo: 01 - DIRECCION EJECUTIVA

OEI.02 GARANTIZAR EL ACCESO A CUIDADOS Y SERVICIOS DE SALUD DE CALIDAD ORGANIZADOS EN REDES INTEGRADAS DE SALUD; CENTRADAS EN LA PERSONA; FAMILIA Y COMUNIDAD; CON ÉNFASIS EN LA PROMOCIÓN DE LA AEI.02.03 REDES INTEGRADAS DE SALUD; IMPLEMENTADAS PROGRESIVAMENTE A NIVEL NACIONAL.																			
Centro de Costo:	COD.	Actividad Operativa	Ubigeo	U.M.	Meta Financiera												Meta Fisica	Prioridad	
					Anual S/.	PROGRAMACION													
						1	2	3	4	5	6	7	8	9	10	11			12
01.01 - UNIDAD FUNCIONAL DE GESTION DE RIESGO	AOI00052200287	FUNCIONES OBSTETRICAS NEONATALES ESENCIALES	150125 : PUENTE PIEDRA	214 : GESTANTE Y/O NEONATO REFERIDO	33,845.00	0	2	2	4	0	0	3	3	4	3	4	28	1 : Muy Alta	

OEI.08 FORTALECER LA GESTIÓN DEL RIESGO Y DEFENSA ANTE EMERGENCIAS Y DESASTRES																		
AEI.08.04 ENTRENAMIENTO EN HABILIDADES PARA LA PREVENCIÓN Y REDUCCIÓN DE LA VULNERABILIDAD Y AUMENTO DE LA RESILIENCIA; DE LAS COMUNIDADES ORGANIZADAS FRENTE AL RIESGO DE DESASTRES;																		
COD.	Actividad Operativa	Ubigeo	U.M.	Meta Financiera Anual S/.	PROGRAMACION												Meta Fisica Anual	Prioridad
					1	2	3	4	5	6	7	8	9	10	11	12		
AOI00052.200006	INSTRUMENTOS ESTRATEGICOS PARA LA GESTION DEL RIESGO DE DESASTRES	150125 : PUENTE PIEDRA	201 : INFORME TECNICO	129,984.00	1	1	0	1	1	0	1	1	0	1	1	0	8	1 : Muy Alta
AOI00062.200009	EN GESTION REACTIVA	PIEDRA	248 : REPORTE	107,908.00	0	0	0	0	1	0	0	0	0	1	0	0	2	1 : Muy Alta
AOI00062.200025	BRIGADAS PARA LA ATENCION FRENTE A EMERGENCIAS Y DESASTRES	150125 : PUENTE PIEDRA	583 : BRIGADA	63,080.00	0	0	0	0	0	0	0	0	1	0	0	0	1	1 : Muy Alta
AOI00062.200026	ALMACENAMIENTO DE INFRAESTRUCTURA MOVIL PARA LA ASISTENCIA FRENTE A EMERGENCIAS Y VULNERABILIDAD Y RIESGO EN SERVICIOS PUBLICOS	150125 : PUENTE PIEDRA	523 : UNIDAD IMPLEMENTADA	0	0	0	1	0	0	1	0	0	1	0	0	0	3	1 : Muy Alta
AOI00052.200045	EN MATERIA DE GESTION DE RIESGO DE DESASTRES Y ADAPTACION AL CAMBIO DE SERVICIOS PUBLICOS	150125 : PUENTE PIEDRA	610 : DOCUMENTO TECNICO	0	0	0	0	0	0	1	0	0	0	0	0	0	1	1 : Muy Alta
AOI00052.200056	DE SERVICIOS PUBLICOS	150125 : PUENTE PIEDRA	086 : PERSONA	29,500.00	0	0	0	0	45	100	0	0	100	0	0	100	345	1 : Muy Alta
AOI00052.200060		PIEDRA	085 : INTERVENCION	40,000.00	0	0	0	1	0	0	0	0	0	0	0	0	1	1 : Muy Alta
OEI.08 FORTALECER LA GESTIÓN DEL RIESGO Y DEFENSA ANTE EMERGENCIAS Y DESASTRES																		

COD.	Actividad Operativa	Ubigeo	U.M.	Meta Financiera												Meta Fisica	Prioridad	
				Anual S/.	PROGRAMACION													
					1	2	3	4	5	6	7	8	9	10	11			12
01.02 - ASESORIA LEGAL	Y ESPACIOS DE MONITOREO DE EMERGENCIAS Y DESASTRES	150125 : PUENTE PIEDRA	248 : REPORTE	74,265.00	1	1	1	1	1	1	1	1	1	1	1	1	12	1 : Muy Alta



Centro de Costo: 02 - OFICINA DE ADMINISTRACION

OEI.04 FORTALECER LA RECTORÍA Y LA GOBERNANZA SOBRE EL SISTEMA DE SALUD; Y LA GESTIÓN INSTITUCIONAL; PARA EL DESEMPEÑO EFICIENTE; ÉTICO E ÍNTEGRO; EN EL MARCO DE LA MODERNIZACIÓN DE LA GESTIÓN PÚBLICA
 AEI.04.02 GESTIÓN ORIENTADA A RESULTADOS AL SERVICIO DE LA POBLACIÓN; CON PROCESOS OPTIMIZADOS Y PROCEDIMIENTOS ADMINISTRATIVOS SIMPLIFICADOS.

COD.	Actividad Operativa	Ubigeo	U.M.	Meta Financiera												Meta Fisica												Prioridad
				Anual S/.	1	2	3	4	5	6	7	8	9	10	11	12	Anual											
AOI00052200309	ACCIONES DE ECONOMIA	PIEDRA	060 : INFORME	312,988.00	3	3	3	3	3	3	3	3	3	3	3	3	36	1 : Muy Alta										
AOI00052200343	OBLIGACIONES PREVISIONALES	PIEDRA	137 : PLANILLA	847,840.00	1	1	1	1	1	1	1	1	1	1	1	1	12	1 : Muy Alta										
AOI00052200394	ACCIONES DE DOCTENCIA	PIEDRA	060 : INFORME	306,225.00	2	2	2	2	2	2	2	2	2	2	2	2	24	1 : Muy Alta										
AOI00052200407	ACCIONES DE ADMINISTRACION	PIEDRA	060 : INFORME	3,202,248.00	1	1	1	1	1	1	1	1	1	1	1	1	12	1 : Muy Alta										
AOI00052200415	ACCIONES DE ESTADISTICA	PIEDRA	060 : INFORME	306,225.00	2	2	2	2	2	2	2	2	2	2	2	2	24	1 : Muy Alta										
AOI00052200416	ACCIONES DE SEGUROS	PIEDRA	060 : INFORME	306,225.00	2	2	2	2	2	2	2	2	2	2	2	2	24	1 : Muy Alta										
AOI00052200417	ACCIONES DE LOGISTICA	PIEDRA	060 : INFORME	2,963,848.00	2	2	2	2	2	2	2	2	2	2	2	2	24	1 : Muy Alta										
AOI00052200418	ACCIONES DE CALIDAD	PIEDRA	060 : INFORME	306,225.00	3	3	3	3	3	3	3	3	3	3	3	3	36	1 : Muy Alta										

OEI.05 MEJORAR LA GESTIÓN Y EL DESARROLLO DE LOS RECURSOS HUMANOS EN SALUD CON ÉNFASIS EN COMPETENCIAS; Y LA DISPONIBILIDAD EQUITATIVA EN EL PAÍS
 AEI.05.01 PLAN DE DOTACIÓN DE RECURSOS HUMANOS EN SALUD ACORDADO CON GOBIERNOS REGIONALES; IMPLEMENTADO.

COD.	Actividad Operativa	Ubigeo	U.M.	Meta Financiera												Meta Física												Prioridad			
				Anual S/.	1	2	3	4	5	6	7	8	9	10	11	12	Anual	1	2	3	4	5	6	7	8	9	10		11	12	
AOI00052200342	HUMANOS	PIEDRA	CAPACITADA	809,234.00	0	0	0	0	0	0	0	0	0	0	0	0	0	0	0	0	0	0	0	0	0	0	0	0	0	180	1 : Muy Alta

Centro de Costo: 02.04 - UNIDAD DE SERVICIOS GENERALES

OEI.02 GARANTIZAR EL ACCESO A CUIDADOS Y SERVICIOS DE SALUD DE CALIDAD ORGANIZADOS EN REDES INTEGRADAS DE SALUD; CENTRADAS EN LA PERSONA; FAMILIA Y COMUNIDAD; CON ÉNFASIS EN LA PROMOCIÓN DE LA
 AEI.02.03 REDES INTEGRADAS DE SALUD; IMPLEMENTADAS PROGRESIVAMENTE A NIVEL NACIONAL.

COD.	Actividad Operativa	Ubigeo	U.M.	Meta Financiera												PROGRAMACION												Meta Fisica	Prioridad																																																																																																																																																																																																																																																																																																																																																																																																																																																																																																																																																																																																																																																																																																																																																																																																																																																																																																																																																																																																																																																																																																																																																																																																
				Anual S/.	1	2	3	4	5	6	7	8	9	10	11	12	Anual																																																																																																																																																																																																																																																																																																																																																																																																																																																																																																																																																																																																																																																																																																																																																																																																																																																																																																																																																																																																																																																																																																																																																																																																												
AOI00052200094	INFRAESTRUCTURA	PIEDRA	060 : INFORME	0	1	1	1	1	1	1	1	1	1	1	1	1	1	1	1	1	1	1	1	1	1	1	1	1	1	1	1	1	1	1	1	1	1	1	1	1	1	1	1	1	1	1	1	1	1	1	1	1	1	1	1	1	1	1	1	1	1	1	1	1	1	1	1	1	1	1	1	1	1	1	1	1	1	1	1	1	1	1	1	1	1	1	1	1	1	1	1	1	1	1	1	1	1	1	1	1	1	1	1	1	1	1	1	1	1	1	1	1	1	1	1	1	1	1	1	1	1	1	1	1	1	1	1	1	1	1	1	1	1	1	1	1	1	1	1	1	1	1	1	1	1	1	1	1	1	1	1	1	1	1	1	1	1	1	1	1	1	1	1	1	1	1	1	1	1	1	1	1	1	1	1	1	1	1	1	1	1	1	1	1	1	1	1	1	1	1	1	1	1	1	1	1	1	1	1	1	1	1	1	1	1	1	1	1	1	1	1	1	1	1	1	1	1	1	1	1	1	1	1	1	1	1	1	1	1	1	1	1	1	1	1	1	1	1	1	1	1	1	1	1	1	1	1	1	1	1	1	1	1	1	1	1	1	1	1	1	1	1	1	1	1	1	1	1	1	1	1	1	1	1	1	1	1	1	1	1	1	1	1	1	1	1	1	1	1	1	1	1	1	1	1	1	1	1	1	1	1	1	1	1	1	1	1	1	1	1	1	1	1	1	1	1	1	1	1	1	1	1	1	1	1	1	1	1	1	1	1	1	1	1	1	1	1	1	1	1	1	1	1	1	1	1	1	1	1	1	1	1	1	1	1	1	1	1	1	1	1	1	1	1	1	1	1	1	1	1	1	1	1	1	1	1	1	1	1	1	1	1	1	1	1	1	1	1	1	1	1	1	1	1	1	1	1	1	1	1	1	1	1	1	1	1	1	1	1	1	1	1	1	1	1	1	1	1	1	1	1	1	1	1	1	1	1	1	1	1	1	1	1	1	1	1	1	1	1	1	1	1	1	1	1	1	1	1	1	1	1	1	1	1	1	1	1	1	1	1	1	1	1	1	1	1	1	1	1	1	1	1	1	1	1	1	1	1	1	1	1	1	1	1	1	1	1	1	1	1	1	1	1	1	1	1	1	1	1	1	1	1	1	1	1	1	1	1	1	1	1	1	1	1	1	1	1	1	1	1	1	1	1	1	1	1	1	1	1	1	1	1	1	1	1	1	1	1	1	1	1	1	1	1	1	1	1	1	1	1	1	1	1	1	1	1	1	1	1	1	1	1	1	1	1	1	1	1	1	1	1	1	1	1	1	1	1	1	1	1	1	1	1	1	1	1	1	1	1	1	1	1	1	1	1	1	1	1	1	1	1	1	1	1	1	1	1	1	1	1	1	1	1	1	1	1	1	1	1	1	1	1	1	1	1	1	1	1	1	1	1	1	1	1	1	1	1	1	1	1	1	1	1	1	1	1	1	1	1	1	1	1	1	1	1	1	1	1	1	1	1	1	1	1	1	1	1	1	1	1	1	1	1	1	1	1	1	1	1	1	1	1	1	1	1	1	1	1	1	1	1	1	1	1	1	1	1	1	1	1	1	1	1	1	1	1	1	1	1	1	1	1	1	1	1	1	1	1	1	1	1	1	1	1	1	1	1	1	1	1	1	1	1	1	1	1	1	1	1	1	1	1	1	1	1	1	1	1	1	1	1	1	1	1	1	1	1	1	1	1	1	1	1	1	1	1	1	1	1	1	1	1	1	1	1	1	1	1	1	1	1	1	1	1	1	1	1	1	1	1	1	1	1	1	1	1	1	1	1	1	1	1	1	1	1	1	1	1	1	1	1	1	1	1	1	1	1	1	1	1	1	1	1	1	1	1	1	1	1	1	1	1	1	1	1	1	1	1	1	1	1	1	1	1	1	1	1	1	1	1	1	1	1	1	1	1	1	1	1	1	1	1	1	1	1	1	1	1	1	1	1	1	1	1	1	1	1	1	1	1	1	1	1	1	1	1	1	1	1	1	1	1	1	1	1	1	1	1	1	1	1	1	1	1	1	1	1	1	1	1	1	1	1	1	1	1	1	1	1	1	1	1	1	1	1	1	1	1	1	1	1	1	1	1	1	1	1	1	1	1	1	1	1	1	1	1	1	1	1	1	1	1	1	1	1	1	1	1	1	1	1	1	1	1	1	1	1	1	1	1	1	1	1	1	1	1	1	1	1	1	1	1	1	1	1	1	1	1	1	1	1	1	1	1	1	1	1	1	1	1	1	1	1	1	1	1	1	1	1	1	1	1	1	1	1	1	1	1	1	1	1	1	1	1	1	1	1	1	1	1	1	1	1	1	1	1	1	1	1	1	1	1	1	1	1	1	1	1	1	1	1	1	1	1	1	1	1	1	1	1	1	1	1	1	1	1	1	1	1	1	1	1	1	1	1	1	1	1	1	1	1	1	1	1	1	1	1	1	1	1	1	1	1	1	1	1	1	1	1	1	1	1	1	1	1	1	1	1	1	1	1	1	1	1	1	1	1	1	1	1	1	1	1	1	1	1	1	1	1	1	1	1	1	1	1	1	1	1	1	1	1	1	1	1	1	1	1	1	1	1	1	1	1	1	1	1	1	1	1	1	1	1	1	1	1	1	1	1	1	1	1	1	1	1	1	1	1	1	1	1	1

Centro de Costo: 03 - ORGANISMO DE CONTROL INSTITUCIONAL

OEI.04 FORTALECER LA RECTORÍA Y LA GOBERNANZA SOBRE EL SISTEMA DE SALUD; Y LA GESTIÓN INSTITUCIONAL; PARA EL DESEMPEÑO EFICIENTE; ÉTICO E ÍNTEGRO; EN EL MARCO DE LA MODERNIZACIÓN DE LA GESTIÓN PÚBLICA
 AEI.04.05 SISTEMA DE CONTROL INTERNO; PLAN DE INTEGRIDAD Y LUCHA CONTRA LA CORRUPCIÓN FORTALECIDO.

COD.	Actividad Operativa	Ubigeo	U.M.	Meta Financiera												Meta Física												Prioridad		
				Anual S/.	1	2	3	4	5	6	7	8	9	10	11	12	Anual													
AOI00052200107	SERVICIO DE CONTROL POSTERIOR	PIEDRA	060 : INFORME	33,247.00	0	0	0	1	0	0	0	1	0	0	0	0	2	1	1	1	1	1	1	1	1	1	1	1	1	1 : Muy Alta
AOI00052200108	SERVICIO DE CONTROL SIMULTANEO	PIEDRA	060 : INFORME	45,551.00	0	0	1	1	1	2	2	2	1	1	1	2	14	1	1	1	1	1	1	1	1	1	1	1	1	1 : Muy Alta
AOI00052200109	SERVICIOS RELACIONADOS	PIEDRA	060 : INFORME	38,468.00	4	4	4	4	4	4	4	4	4	4	4	4	48	1	1	1	1	1	1	1	1	1	1	1	1	1 : Muy Alta
DE PLANEAMIENTO ESTRATEGICO																														

05 - OFICINA DE PLANEAMIENTO ESTRATEGICO

OEI.04 FORTALECER LA RECTORÍA Y LA GOBERNANZA SOBRE EL SISTEMA DE SALUD; Y LA GESTIÓN INSTITUCIONAL; PARA EL DESEMPEÑO EFICIENTE; ÉTICO E ÍNTEGRO; EN EL MARCO DE LA MODERNIZACIÓN DE LA GESTIÓN PÚBLICA
 AEI.04.03 ASIGNACIÓN Y GESTIÓN DEL PRESUPUESTO PÚBLICO EFICIENTE Y ORIENTADO A RESULTADOS EN EL SISTEMA DE SALUD.

COD.	Actividad Operativa	Ubigeo	U.M.	Meta Financiera												Meta Fisica												Prioridad																																																																																																																																																																																																																																																																																																																																																																																																																																																																																																																																																																																																																																																																																																																																																																																																																																																																																																																																																																																																																																																																																																																																																																																			
				Anual S/.	1	2	3	4	5	6	7	8	9	10	11	12	Anual	1	2	3	4	5	6	7	8	9	10		11	12																																																																																																																																																																																																																																																																																																																																																																																																																																																																																																																																																																																																																																																																																																																																																																																																																																																																																																																																																																																																																																																																																																																																																																																	
0000052200307	ACCIONES DE PRESUPUESTO	PIEDRA	001 : ACCION	101,418.00	400	400	400	400	400	400	400	400	400	400	400	400	400	4,800	1	1	1	1	1	1	1	1	1	1	1	1	1	1	1	1	1	1	1	1	1	1	1	1	1	1	1	1	1	1	1	1	1	1	1	1	1	1	1	1	1	1	1	1	1	1	1	1	1	1	1	1	1	1	1	1	1	1	1	1	1	1	1	1	1	1	1	1	1	1	1	1	1	1	1	1	1	1	1	1	1	1	1	1	1	1	1	1	1	1	1	1	1	1	1	1	1	1	1	1	1	1	1	1	1	1	1	1	1	1	1	1	1	1	1	1	1	1	1	1	1	1	1	1	1	1	1	1	1	1	1	1	1	1	1	1	1	1	1	1	1	1	1	1	1	1	1	1	1	1	1	1	1	1	1	1	1	1	1	1	1	1	1	1	1	1	1	1	1	1	1	1	1	1	1	1	1	1	1	1	1	1	1	1	1	1	1	1	1	1	1	1	1	1	1	1	1	1	1	1	1	1	1	1	1	1	1	1	1	1	1	1	1	1	1	1	1	1	1	1	1	1	1	1	1	1	1	1	1	1	1	1	1	1	1	1	1	1	1	1	1	1	1	1	1	1	1	1	1	1	1	1	1	1	1	1	1	1	1	1	1	1	1	1	1	1	1	1	1	1	1	1	1	1	1	1	1	1	1	1	1	1	1	1	1	1	1	1	1	1	1	1	1	1	1	1	1	1	1	1	1	1	1	1	1	1	1	1	1	1	1	1	1	1	1	1	1	1	1	1	1	1	1	1	1	1	1	1	1	1	1	1	1	1	1	1	1	1	1	1	1	1	1	1	1	1	1	1	1	1	1	1	1	1	1	1	1	1	1	1	1	1	1	1	1	1	1	1	1	1	1	1	1	1	1	1	1	1	1	1	1	1	1	1	1	1	1	1	1	1	1	1	1	1	1	1	1	1	1	1	1	1	1	1	1	1	1	1	1	1	1	1	1	1	1	1	1	1	1	1	1	1	1	1	1	1	1	1	1	1	1	1	1	1	1	1	1	1	1	1	1	1	1	1	1	1	1	1	1	1	1	1	1	1	1	1	1	1	1	1	1	1	1	1	1	1	1	1	1	1	1	1	1	1	1	1	1	1	1	1	1	1	1	1	1	1	1	1	1	1	1	1	1	1	1	1	1	1	1	1	1	1	1	1	1	1	1	1	1	1	1	1	1	1	1	1	1	1	1	1	1	1	1	1	1	1	1	1	1	1	1	1	1	1	1	1	1	1	1	1	1	1	1	1	1	1	1	1	1	1	1	1	1	1	1	1	1	1	1	1	1	1	1	1	1	1	1	1	1	1	1	1	1	1	1	1	1	1	1	1	1	1	1	1	1	1	1	1	1	1	1	1	1	1	1	1	1	1	1	1	1	1	1	1	1	1	1	1	1	1	1	1	1	1	1	1	1	1	1	1	1	1	1	1	1	1	1	1	1	1	1	1	1	1	1	1	1	1	1	1	1	1	1	1	1	1	1	1	1	1	1	1	1	1	1	1	1	1	1	1	1	1	1	1	1	1	1	1	1	1	1	1	1	1	1	1	1	1	1	1	1	1	1	1	1	1	1	1	1	1	1	1	1	1	1	1	1	1	1	1	1	1	1	1	1	1	1	1	1	1	1	1	1	1	1	1	1	1	1	1	1	1	1	1	1	1	1	1	1	1	1	1	1	1	1	1	1	1	1	1	1	1	1	1	1	1	1	1	1	1	1	1	1	1	1	1	1	1	1	1	1	1	1	1	1	1	1	1	1	1	1	1	1	1	1	1	1	1	1	1	1	1	1	1	1	1	1	1	1	1	1	1	1	1	1	1	1	1	1	1	1	1	1	1	1	1	1	1	1	1	1	1	1	1	1	1	1	1	1	1	1	1	1	1	1	1	1	1	1	1	1	1	1	1	1	1	1	1	1	1	1	1	1	1	1	1	1	1	1	1	1	1	1	1	1	1	1	1	1	1	1	1	1	1	1	1	1	1	1	1	1	1	1	1	1	1	1	1	1	1	1	1	1	1	1	1	1	1	1	1	1	1	1	1	1	1	1	1	1	1	1	1	1	1	1	1	1	1	1	1	1	1	1	1	1	1	1	1	1	1	1	1	1	1	1	1	1	1	1	1	1	1	1	1	1	1	1	1	1	1	1	1	1	1	1	1	1	1	1	1	1	1	1	1	1	1	1	1	1	1	1	1	1	1	1	1	1	1	1	1	1	1	1	1	1	1	1	1	1	1	1	1	1	1	1	1	1	1	1	1	1	1	1	1	1	1	1	1	1	1	1	1	1	1	1	1	1	1	1	1	1	1	1	1	1	1	1	1	1	1	1	1	1	1	1	1	1	1	1	1	1	1	1	1	1	1	1	1	1	1	1	1	1	1	1	1	1	1	1	1	1	1	1	1	1	1	1	1	1	1	1	1	1	1	1	1	1	1	1	1	1	1	1	1	1	1	1	1	1	1	1	1	1	1	1	1	1	1	1	1	1	1	1	1	1	1	1	1	1	1	1	1	1	1	1	1	1	1	1	1	1	1	1	1	1	1	1	1	1	1	1	1	1	1	1	1	1	1	1	1	1	1	1	1	1	1	1	1	1	1	1	1	1	1	1	1	1	1	1



OEI.01 PREVENIR; VIGILAR; CONTROLAR Y REDUCIR EL IMPACTO DE LAS ENFERMEDADES; DAÑOS Y CONDICIONES QUE AFECTAN LA SALUD DE LA POBLACIÓN; CON ÉNFASIS EN LAS PRIORIDADES NACIONALES
AEI.01.09 PREVENCIÓN; DETECCIÓN; ATENCIÓN Y VIGILANCIA INTEGRAL DE LOS FACTORES DE RIESGO RELACIONADOS AL MEDIO AMBIENTE QUE AFECTAN LA SALUD DE LA POBLACIÓN; IMPLEMENTADOS CON EFICIENCIA.

COD.	Actividad Operativa	Ubigeo	U.M.	Meta Financiera												Meta Física Anual	Prioridad
				1	2	3	4	5	6	7	8	9	10	11	12		
AOI00052200270	VIGILANCIA EN SANEAMIENTO BÁSICO	PIEDRA	060 : INFORME	2	2	2	2	2	2	2	2	2	2	2	2	24	1 : Muy Alta
AOI00052200271	BIOSEGURIDAD	PIEDRA	060 : INFORME	2	2	4	2	2	2	4	2	2	2	2	2	32	1 : Muy Alta
AOI00052200272	SOLIDOS	PIEDRA	060 : INFORME	1	1	2	1	1	2	1	1	2	1	1	2	16	1 : Muy Alta

OEI.02 GARANTIZAR EL ACCESO A CUIDADOS Y SERVICIOS DE CALIDAD ORGANIZADOS EN REDES INTEGRADAS DE SALUD; IMPLEMENTADAS PROGRESIVAMENTE A NIVEL NACIONAL
AEI.02.03 REDES INTEGRADAS DE SALUD; CENTRADAS EN LA PERSONA; FAMILIA Y COMUNIDAD; CON ÉNFASIS EN LA PROMOCIÓN DE LA

COD.	Actividad Operativa	Ubigeo	U.M.	Meta Financiera												Meta Física Anual	Prioridad
				1	2	3	4	5	6	7	8	9	10	11	12		
AOI00052200218	CONTROL E HIGIENE ALIMENTARIO	PIEDRA	060 : INFORME	1	1	1	1	1	1	1	1	1	1	1	1	12	1 : Muy Alta
AOI00052200273	ACCIONES DE INFORMACION	PIEDRA	001 : ACCION	4	4	4	2	1	1	1	1	1	1	1	1	22	1 : Muy Alta
AOI00052200274	HOSPITALARIA	PIEDRA	001 : ACCION	2	2	2	2	2	3	2	2	2	2	2	2	26	1 : Muy Alta
AOI00052200275	NOTIFICACION Y SEGUIMIENTO DE CASOS	PIEDRA	001 : ACCION	36	33	37	35	37	35	36	37	35	36	36	36	429	1 : Muy Alta
AOI00052200276	VIGILANCIA, INVESTIGACION Y CONTROL	PIEDRA	001 : ACCION	5	5	6	5	6	5	5	6	5	5	6	5	64	1 : Muy Alta
AOI00052200277	NO TRANSMISIBLES	PIEDRA	001 : ACCION	10	10	12	10	12	14	10	12	10	10	12	14	136	1 : Muy Alta

Centro de Costo:

10 - DEPARTAMENTO DE MEDICINA

OEI.01 PREVENIR; VIGILAR; CONTROLAR Y REDUCIR EL IMPACTO DE LAS ENFERMEDADES; DAÑOS Y CONDICIONES QUE AFECTAN LA SALUD DE LA POBLACIÓN; CON ÉNFASIS EN LAS PRIORIDADES NACIONALES
AEI.01.02 PREVENCIÓN Y CONTROL DE ENFERMEDADES TRANSMISIBLES; FORTALECIDOS; CON ÉNFASIS EN LAS PRIORIDADES SANITARIAS NACIONALES.

COD.	Actividad Operativa	Ubigeo	U.M.	Meta Financiera												Meta Física Anual	Prioridad
				1	2	3	4	5	6	7	8	9	10	11	12		
AOI00052200288	DIAGNOSTICO DE VIH QUE RECIBEN ATENCION INTEGRAL	150125 : PUENTE PIEDRA	087 : PERSONA ATENDIDA	0	1	1	0	1	0	1	0	1	0	1	0	6	1 : Muy Alta
AOI00052200289	DIAGNOSTICO DE VIH QUE RECIBEN ATENCION INTEGRAL	150125 : PUENTE PIEDRA	087 : PERSONA ATENDIDA	9	24	19	7	21	50	50	50	50	50	50	50	430	1 : Muy Alta
AOI00052200481	Y PRE XDR EN ESTABLECIMIENTOS DE SALUD	150125 : PUENTE PIEDRA	394 : PERSONA TRATADA	0	0	0	0	0	0	0	0	0	0	0	0	1	1 : Muy Alta

OEI.01 PREVENIR; VIGILAR; CONTROLAR Y REDUCIR EL IMPACTO DE LAS ENFERMEDADES; DAÑOS Y CONDICIONES QUE AFECTAN LA SALUD DE LA POBLACIÓN; CON ÉNFASIS EN LAS PRIORIDADES NACIONALES
AEI.01.06 PREVENCIÓN; DETECCIÓN PRECOZ Y ATENCIÓN INTEGRAL; POR CURSO DE VIDA; DE ENFERMEDADES NO TRANSMISIBLES CON ÉNFASIS EN LAS PRIORIDADES SANITARIAS NACIONALES.

COD.	Actividad Operativa	Ubigeo	U.M.	Meta Financiera												Meta Física Anual	Prioridad
				1	2	3	4	5	6	7	8	9	10	11	12		
AOI00052200321	PULMON	PIEDRA	DIAGNOSTICADA	0	0	0	0	0	0	1	0	0	0	0	0	1	1 : Muy Alta
AOI00052200322	COLON Y RECTO	PIEDRA	DIAGNOSTICADA	500	0	1	1	1	1	1	1	1	1	1	1	10	1 : Muy Alta
AOI00052200324	0215099 - DIAGNOSTICO DE LEUCEMIA	PIEDRA	DIAGNOSTICADA	1,000.00	0	0	0	0	1	0	0	0	0	0	0	1	1 : Muy Alta
AOI00052200326	PIEL NO MELANOMA	PIEDRA	DIAGNOSTICADA	1,000.00	1	1	1	1	1	1	1	1	1	1	1	12	1 : Muy Alta
AOI00052200328	PALATIVOS EN EL ESTABLECIMIENTO DE SALUD	150125 : PUENTE PIEDRA	087 : PERSONA ATENDIDA	0	0	0	1	1	0	3	3	3	3	3	3	21	1 : Muy Alta
AOI00052200406	0215101 - DIAGNOSTICO DE LINFOMA	PIEDRA	DIAGNOSTICADA	0	0	0	0	0	0	0	0	0	0	0	0	1	1 : Muy Alta

OEI.02 GARANTIZAR EL ACCESO A CUIDADOS Y SERVICIOS DE CALIDAD ORGANIZADOS EN REDES INTEGRADAS DE SALUD; IMPLEMENTADAS PROGRESIVAMENTE A NIVEL NACIONAL
AEI.02.03 REDES INTEGRADAS DE SALUD; CENTRADAS EN LA PERSONA; FAMILIA Y COMUNIDAD; CON ÉNFASIS EN LA PROMOCIÓN DE LA

COD.	Actividad Operativa	Ubigeo	U.M.	Meta Financiera												Meta Física Anual	Prioridad
				1	2	3	4	5	6	7	8	9	10	11	12		
AOI00052200290	HOSPITALIZACION	PIEDRA	031 : DIA-CAMA	1,929	2,090	2,614	2,213	2,000	547	547	553	547	547	547	547	14,681	1 : Muy Alta
AOI00052200396	MEDICINA	PIEDRA	ATENDIDA	383	236	324	370	400	5,987	5,987	5,987	5,987	5,987	5,987	5,987	43,622	1 : Muy Alta
AOI00052200439	ESPECIALIZADAS	PIEDRA	006 : ATENCION	0	0	0	0	0	0	0	0	0	0	0	0	1	1 : Muy Alta

10.01 - SERVICIO DE MEDICINA INTERNA



[illegible]

[illegible]

OEI.01 PREVENIR; VIGILAR; CONTROLAR Y REDUCIR EL IMPACTO DE LAS ENFERMEDADES; DAÑOS Y CONDICIONES QUE AFECTAN LA SALUD DE LA POBLACIÓN; CON ÉNFASIS EN LAS PRIORIDADES NACIONALES
AEI.01.02 PREVENCIÓN Y CONTROL DE ENFERMEDADES TRANSMISIBLES; FORTALECIDOS; CON ÉNFASIS EN LAS PRIORIDADES SANITARIAS NACIONALES.

COD.	Actividad Operativa	Ubigeo	U.M.	Meta Financiera		PROGRAMACION												Meta Fisica	
				Anual S/.		1	2	3	4	5	6	7	8	9	10	11	12	Anual	Prioridad
AOI00052.200046	TB Y VIH/SIDA	PIEDRA	ATENDIDA	0	5	1	3	2	1	1	1	0	1	1	1	1	18	1 : Muy Alta	
	PARA PACIENTES CON TB Y DIABETES	150125 : PUENTE	087 : PERSONA																
AOI00052.200047	MELITUSIS	PIEDRA	ATENDIDA	0	5	1	6	3	2	1	1	0	1	1	1	1	23	1 : Muy Alta	
	PARA PACIENTES CON TB E INSUFICIENCIA RENAL	150125 : PUENTE	087 : PERSONA																
AOI00052.200048	TB Y ASMA	PIEDRA	ATENDIDA	0	5	1	6	3	2	1	1	0	1	1	1	1	23	1 : Muy Alta	
AOI00052.200049	TB Y EPOC	PIEDRA	ATENDIDA	0	0	0	0	0	0	1	1	1	1	0	1	1	6	1 : Muy Alta	
AOI00052.200057	DIABETES MELITUSIS	PIEDRA	ATENDIDA	0	0	0	0	0	0	1	1	1	1	1	0	1	6	1 : Muy Alta	
AOI00052.200058	INSUFICIENCIA RENAL	PIEDRA	TRATADA	61,097.00	1	0	0	0	0	1	1	0	1	0	1	0	5	1 : Muy Alta	
AOI00052.200059	/ EPOC	PIEDRA	TRATADA	40,837.00	0	1	0	1	0	0	1	0	1	0	1	0	5	1 : Muy Alta	
AOI00052.200280	TUBERCULOSIS PULMONAR	PIEDRA	TRATADA	40,837.00	0	1	1	0	1	0	0	0	1	0	1	0	5	1 : Muy Alta	
AOI00052.200281	TUBERCULOSIS EXTRA PULMONAR	PIEDRA	DIAGNOSTICADA	255,465.00	4	3	1	4	7	7	13	14	13	13	13	106	1 : Muy Alta		
AOI00052.200430	DE TB/VIH-SIDA	PIEDRA	060 : INFORME	274,307.00	2	1	5	2	2	9	8	8	8	9	8	70	1 : Muy Alta		
	ADVERSA A FARMACOS ANTITUBERCULOSOS	150125 : PUENTE	394 : PERSONA	0	0	0	0	0	0	0	0	0	0	0	0	1	1 : Muy Alta		
AOI00052.200463	COMPLICACIONES QUE REQUIEREN HOSPITALIZACION DE PACIENTES EN	PIEDRA	TRATADA	0	0	0	1	1	1	1	1	1	1	1	0	8	1 : Muy Alta		
AOI00052.200464		150125 : PUENTE	394 : PERSONA	0	2	2	2	2	2	3	2	2	2	2	2	25	1 : Muy Alta		

OEI.01 PREVENIR; VIGILAR; CONTROLAR Y REDUCIR EL IMPACTO DE LAS ENFERMEDADES; DAÑOS Y CONDICIONES QUE AFECTAN LA SALUD DE LA POBLACIÓN; CON ÉNFASIS EN LAS PRIORIDADES NACIONALES
AEI.01.06 PREVENCIÓN; DETECCIÓN PRECOZ Y ATENCIÓN INTEGRAL; POR CURSO DE VIDA; DE ENFERMEDADES NO TRANSMISIBLES CON ÉNFASIS EN LAS PRIORIDADES SANITARIAS NACIONALES.

[illegible]

AEI.01 PREVENIR; VIGILAR; CONTROLAR Y REDUCIR EL IMPACTO DE LAS ENFERMEDADES; DAÑOS Y CONDICIONES QUE AFECTAN LA SALUD DE LA POBLACIÓN; CON ÉNFASIS EN LAS PRIORIDADES NACIONALES
AEI.01.06 PREVENCIÓN; DETECCIÓN PRECOZ Y ATENCIÓN INTEGRAL; POR CURSO DE VIDA; DE ENFERMEDADES NO TRANSMISIBLES CON ÉNFASIS EN LAS PRIORIDADES SANITARIAS NACIONALES.

COD.	Actividad Operativa	Ubigeo	U.M.	Meta Financiera												Meta Fisica Anual	Prioridad		
				Anual S/.	1	2	3	4	5	6	7	8	9	10	11			12	
AOI00052200073	INFERIOR	PIEDRA	ATENDIDA	7,081.88	3	0	0	3	1	2	2	2	2	1	2	1	2	19	1 : Muy Alta
AOI00052200074	SUPERIOR	PIEDRA	ATENDIDA	12,248.00	1	0	0	2	0	5	4	5	4	5	4	4	34	1 : Muy Alta	
AOI00052200075	UNION MIONEURAL	PIEDRA	ATENDIDA	12,248.00	0	0	0	0	0	1	1	1	1	1	1	0	5	1 : Muy Alta	
AOI00052200076	PERIFERICO	PIEDRA	ATENDIDA	12,248.00	10	0	0	5	0	292	292	292	292	292	292	294	2,061	1 : Muy Alta	
AOI00052200077	DESARROLLO DE LA FUNCION MOTRIZ	PIEDRA	ATENDIDA	12,248.00	2	0	0	28	0	175	175	175	175	175	175	172	1,252	1 : Muy Alta	
AOI00052200078	DEGENERATIVA	PIEDRA	ATENDIDA	12,248.00	34	0	0	3	0	210	210	210	210	210	210	204	1,501	1 : Muy Alta	
AOI00052200079	VASCULAR	PIEDRA	ATENDIDA	12,248.00	14	0	0	30	0	63	63	63	63	63	63	63	485	1 : Muy Alta	
AOI00052200080	0515009 - ENCEFALOPATIA INFANTIL	PIEDRA	ATENDIDA	12,248.00	0	0	0	7	0	37	37	37	37	37	37	32	261	1 : Muy Alta	
AOI00052200081	0515010 - ENFERMEDAD DE PARKINSON	PIEDRA	ATENDIDA	12,248.00	0	0	0	5	0	6	6	6	6	6	6	5	46	1 : Muy Alta	
AOI00052200082	0515011 - SINDROME DE DOWN	PIEDRA	ATENDIDA	12,248.00	13	0	0	32	0	37	37	37	37	37	37	32	299	1 : Muy Alta	
AOI00052200083	0515012 - TRANSTORNOS POSTULARES	PIEDRA	ATENDIDA	12,248.00	8	0	0	0	0	121	121	121	121	121	121	121	855	1 : Muy Alta	
AOI00052200084	0515001 - LESIONES MEDULARES	PIEDRA	ATENDIDA	17,412.12	4	0	0	0	0	2	12	12	12	12	12	7	73	1 : Muy Alta	
AOI00052200085	DISCAPACIDAD	PIEDRA	ATENDIDA	0	63	42	42	70	70	42	42	42	42	42	42	39	578	1 : Muy Alta	
AOI00052200335	0515101 - HIPOACUSIA Y/O SORDERA	PIEDRA	ATENDIDA	0	3	0	0	0	0	0	0	0	0	0	0	1	4	2 : Alta	
AOI00052200337	APRENDIZAJE	PIEDRA	ATENDIDA	1,750.00	0	0	0	7	0	60	60	60	60	60	60	46	413	2 : Alta	
AOI00052200338	MODERADO, SEVERO	PIEDRA	ATENDIDA	1,750.00	14	0	0	46	0	25	25	25	25	25	25	25	235	1 : Muy Alta	
AOI00052200339	AUTISTA	PIEDRA	ATENDIDA	1,750.00	12	0	0	51	0	38	38	38	38	38	38	17	308	1 : Muy Alta	
AOI00052200340	SALUD MENTAL	PIEDRA	ATENDIDA	1,750.00	3	0	0	9	0	1	1	1	1	1	1	0	1	17	1 : Muy Alta
AOI00052200345	0515103 - SORDOMUDEZ	PIEDRA	ATENDIDA	0	2	0	0	1	1	0	0	0	0	0	0	0	1	4	1 : Muy Alta
AOI00052200347	0515102 - BAJA VISION Y/O CEGUERA	PIEDRA	ATENDIDA	0	1	0	0	0	0	1	1	1	1	1	1	0	6	1 : Muy Alta	
AOI00052200348	0515104 - PARALISIS CEREBRAL INFANTIL	PIEDRA	ATENDIDA	0	0	0	0	1	0	1	2	1	1	1	1	1	9	1 : Muy Alta	
AOI00052200349	VASCULARES	PIEDRA	ATENDIDA	0	0	0	0	0	0	0	0	0	0	0	0	1	1	1 : Muy Alta	
AOI00052200402	DE REHABILITACION	PIEDRA	CAPACITADA	0	0	0	0	0	0	0	0	0	0	0	0	0	20	1 : Muy Alta	
AOI00052200408	INCAPACIDAD PARA EL TRABAJO	PIEDRA	ATENDIDA	0	0	0	0	0	0	14	14	14	14	14	14	14	98	1 : Muy Alta	
10.04 - SERVICIOS DE PSIQUIATRIA																			
Centro de Costo:																			

Centro de Costo:

OEL01 PREVENIR; VIGILAR; CONTROLAR Y REDUCIR EL IMPACTO DE LAS ENFERMEDADES; DAÑOS Y CONDICIONES QUE AFECTAN LA SALUD DE LA POBLACION; CON ENFASIS EN LAS PRIORIDADES NACIONALES
 AEI01.07 PREVENCIÓN; DETECCIÓN PRECOZ Y ATENCIÓN INTEGRAL; POR CURSO DE VIDA; DE PROBLEMAS DE SALUD MENTAL; CON ENFASIS EN EL ÁMBITO INTRAFAMILIAR Y COMUNITARIO; Y EN LA VIOLENCIA Y

COD.	Actividad Operativa	Ubigeo	U.M.	Meta Financiera Anual S/.	PROGRAMACION												Meta Fisica		Prioridad
					1	2	3	4	5	6	7	8	9	10	11	12	Anual		
AOI00052200070	INTERVENIMIENTO DE PERSONAS CON TRANSTORNOS AFECTIVOS, ANSIEDAD Y DE A PERSONAS CON SINDROME PSICOTICO O TRANSTORNO DEL ESPECTRO DE LA ESQUIZOFRENIA	150125 : PUENTE PIEDRA	212 : EGRESO	202,001.00	1	2	2	2	2	3	3	3	3	3	2	1	27	1 : Muy Alta	
AOI00052200071	INTERVENIMIENTO DE PERSONAS CON SINDROME O TRANSTORNO PSICOTICO EN VIOLENCIA FAMILIAR	150125 : PUENTE PIEDRA	394 : PERSONA TRATADA	4,751.00	1	1	1	1	2	9	9	9	9	9	9	6	66	1 : Muy Alta	
AOI00052200072	DE NIÑOS Y NIÑAS Y ADOLESCENTES DE 0 A 17 AÑOS POR TRANSTORNOS MENTALES Y DEL COMPORTAMIENTO.	150125 : PUENTE PIEDRA	212 : EGRESO	7,500.00	0	0	0	0	0	1	0	0	0	0	0	1	2	1 : Muy Alta	
AOI00052200329	DE PERSONAS CON CONDUCTA SUICIDA.	150125 : PUENTE PIEDRA	394 : PERSONA TRATADA	3,500.00	6	10	7	7	6	36	36	36	36	36	36	36	288	1 : Muy Alta	
AOI00052200409	TRANSTORNOS MENTALES Y DEL COMPORTAMIENTO DE NIÑOS, NIÑAS Y ADOLESCENTES DE 3 A 17 AÑOS.	150125 : PUENTE PIEDRA	394 : PERSONA TRATADA	0	10	10	10	25	27	35	35	35	35	35	35	33	325	1 : Muy Alta	
AOI00052200433	DE PERSONAS CON DEPRESION	150125 : PUENTE PIEDRA	438 : PERSONA TAMIZADA	0	60	70	70	50	40	35	35	35	35	35	35	33	533	1 : Muy Alta	
AOI00052200468	DE PERSONAS CON CONDUCTA SUICIDA.	150125 : PUENTE PIEDRA	394 : PERSONA TRATADA	104,988.00	60	60	60	60	50	30	30	30	30	30	30	22	492	2 : Alta	
AOI00052200469	DE PERSONAS CON ANSIEDAD.	150125 : PUENTE PIEDRA	394 : PERSONA TRATADA	116,195.00	3	3	2	3	3	10	10	10	10	10	10	10	84	1 : Muy Alta	
AOI00052200470	INTERVENIMIENTO DE PACIENTES CON TRANSTORNO DEL COMPORTAMIENTO	150125 : PUENTE PIEDRA	394 : PERSONA TRATADA	104,988.00	50	60	60	60	40	20	20	20	20	20	20	20	410	1 : Muy Alta	
AOI00052200471	DEBIDO AL CONSUMO DE ALCOHOL	150125 : PUENTE PIEDRA	212 : EGRESO	0	0	0	0	0	1	0	0	1	0	0	1	1	4	1 : Muy Alta	



DE PERSONAS CON TRASTORNOS DEL COMPORTAMIENTO DEBIDO AL CONSUMO DE ALCOHOL	ACI00052200472
PERSONAS CON DEPENDENCIA DEL ALCOHOL Y TABACO	ACI00052200473
Centro de Costo:	11 - DEPARTAMENTO DE CIRUGIA

VIGILAR; CONTROLAR Y REDUCIR EL IMPACTO DE LAS ENFERMEDADES; DAÑOS Y CONDICIONES QUE AFECTAN LA SALUD DE LA POBLACIÓN; CON ÉNFASIS EN LAS PRIORIDADES NACIONALES PREVENCIÓN; DETECCIÓN PRECOZ Y ATENCIÓN INTEGRAL; POR CURSO DE VIDA; DE ENFERMEDADES NO TRANSMISIBLES CON ÉNFASIS EN LAS PRIORIDADES SANITARIAS NACIONALES.																			
COD.	Actividad Operativa	Ubigeo	U.M.	Meta Financiera		PROGRAMACION												Meta Fisica	
				Anual S/.		1	2	3	4	5	6	7	8	9	10	11	12	Anual	Prioridad
AOI00052200243	REFRACTIVOS	PIEDRA	EVALUADA	150,170.00		0	1	0	0	0	0	0	70	69	69	69	69	417	1 : Muy Alta
AOI00052200244	ERRORES REFRACTIVOS	PIEDRA	CONTROLADA	14,457.00		0	0	0	0	0	0	0	21	21	21	21	20	125	1 : Muy Alta
AOI00052200247	501204 - SEGUINDO CONTROL POST OPERATORIO DE CIRUGIA DE CATARATA	150125 : PUENTE	440 : PERSONA CONTROLADA	34,124.00		0	0	0	0	0	0	0	39	39	39	38	39	269	1 : Muy Alta
AOI00052200248	DE CIRUGIA DE CATARATAS POR PERSONAL ESPECIALIZADO; TERCER Y PERSONAL ESPECIALIZADO	150125 : PUENTE	440 : PERSONA CONTROLADA	34,124.00		0	0	0	0	0	0	0	39	39	39	38	39	269	1 : Muy Alta
AOI00052200251	CIRUGIA DE CATARATA CON FACO EMULSIFICACION	150125 : PUENTE	394 : PERSONA TRATADA	34,124.00		0	0	0	0	0	0	18	17	18	18	17	17	123	1 : Muy Alta
AOI00052200252	CIRUGIA DE CATARATA POR INCISION EXTRACAPSULAR DEL CRISTALINO O INCISION PEQUEÑA	150125 : PUENTE	394 : PERSONA TRATADA	34,124.00		0	0	0	0	0	0	39	38	39	39	37	37	269	1 : Muy Alta
AOI00052200254	POR CATARATA - CONSULTA POR OFTALMOLOGIA	150125 : PUENTE	090 : PERSONA EVALUADA	32,125.00		0	0	4	0	7	5	25	25	25	25	25	25	166	1 : Muy Alta
AOI00052200316	PROSTATA	PIEDRA	DIAGNOSTICADA	75,930.00		0	0	0	0	0	1	0	0	0	0	0	0	1	1 : Muy Alta
AOI00052200318	HIGADO	PIEDRA	DIAGNOSTICADA	0		0	0	0	0	0	0	1	0	0	0	0	0	1	1 : Muy Alta
AOI00052200365	REFRACTIVOS	PIEDRA	TRATADA	14,458.00		0	0	0	0	0	0	35	34	35	34	35	35	243	1 : Muy Alta
AOI00052200383	0081304 - DIAGNOSTICO DE GLAUCOMA	PIEDRA	EVALUADA	0		0	0	3	0	1	6	6	6	6	6	6	6	46	1 : Muy Alta
AOI00052200386	PREMATURO CON FACTORES DE RIESGO PARA ROP EN EL SEGUNDO Y TERCER NIVEL DE ATENCION.	150125 : PUENTE	090 : PERSONA EVALUADA	0		5	0	0	0	0	4	3	4	4	4	3	5	32	1 : Muy Alta
AOI00052200387	NACIDO PREMATURO CON FACTORES DE RIESGO PARA ROP EN EL SEGUNDO Y TERCER NIVEL DE ATENCION.	150125 : PUENTE	090 : PERSONA EVALUADA	0		5	0	0	0	0	4	3	4	4	4	3	5	32	1 : Muy Alta
AOI00052200388	NACIDO CON RETINOPATIA DE LA PREMATURIDAD EN SEGUNDO Y TERCER NIVEL DE ATENCION.	150125 : PUENTE	393 : PERSONA DIAGNOSTICADA	0		0	0	0	0	0	4	3	4	4	4	3	5	27	1 : Muy Alta
AOI00052200389	NACIDO CON RETINOPATIA DE LA PREMATURIDAD EN SEGUNDO Y TERCER NIVEL DE ATENCION.	150125 : PUENTE	259 : PERSONA INFORMADA	0		0	0	0	0	0	4	3	4	4	4	3	5	27	1 : Muy Alta
AOI00052200390	NACIDO CON RETINOPATIA DE LA PREMATURIDAD AL SEGUNDO Y TERCER NIVEL DE ATENCION.	150125 : PUENTE	442 : PERSONA REFERIDA	0		0	0	0	0	0	4	3	4	4	4	3	5	27	1 : Muy Alta
AOI00052200391	0081401 - TRATAMIENTO DE GLAUCOMA	PIEDRA	TRATADA	0		0	0	0	0	0	4	3	4	4	4	3	5	27	1 : Muy Alta
AOI00052200392	GLAUCOMA	PIEDRA	CONTROLADA	0		0	0	0	0	0	6	6	6	6	6	6	6	42	1 : Muy Alta
AOI00052200419	DIAGNOSTICO EN LABORATORIO	PIEDRA	EVALUADA	32,132.00		0	0	0	0	0	25	25	25	25	25	25	25	178	1 : Muy Alta
AOI00052200420	DIAGNOSTICO EN CARDIOLOGIA	PIEDRA	EVALUADA	32,132.00		0	0	0	0	0	25	25	25	25	25	25	25	175	1 : Muy Alta
AOI00052200421	DIAGNOSTICO EN INMUNES	PIEDRA	EVALUADA	32,132.00		0	0	0	0	0	25	25	25	25	25	25	25	175	1 : Muy Alta
AOI00052200422	DIABETICA (RD)	PIEDRA	EVALUADA	0		3	0	0	2	0	2	1	1	2	1	2	2	16	1 : Muy Alta
AOI00052200423	0086605 - DIAGNOSTICO ESPECIALIZADO DE ENFERMEDADES EXTERNAS DEL OJO	150125 : PUENTE	090 : PERSONA EVALUADA	0		0	0	0	5	0	2	2	2	2	2	2	2	19	1 : Muy Alta
AOI00052200424	ENFERMEDADES EXTERNAS DEL OJO	PIEDRA	TRATADA	0		0	0	0	0	0	4	4	4	4	4	4	4	28	1 : Muy Alta
AOI00052200425	ENFERMEDADES EXTERNAS DEL OJO	150125 : PUENTE	440 : PERSONA CONTROLADA	0		0	0	0	0	0	4	4	4	4	4	4	4	28	1 : Muy Alta
AOI00052200426	ESPECIALIZADO DE COMPLICACIONES POST QUIRURGICAS CON GLAUCOMA	150125 : PUENTE	394 : PERSONA TRATADA	34,129.00		0	0	0	0	0	4	4	4	4	4	4	4	28	1 : Muy Alta
AOI00052200427	ESPECIALIZADO DE COMPLICACIONES POST QUIRURGICAS EN RETINA	150125 : PUENTE	394 : PERSONA TRATADA	34,124.00		0	0	1	0	0	1	0	0	1	0	0	0	3	1 : Muy Alta
AOI00052200476	ESPECIALIZADO DE COMPLICACIONES POST QUIRURGICAS UVEITIS	150125 : PUENTE	394 : PERSONA TRATADA	34,124.00		0	0	0	0	1	0	0	1	0	0	1	0	4	1 : Muy Alta
AOI00052200477	ESPECIALIZADO DE COMPLICACIONES POST QUIRURGICAS POR OPACIDAD DE CAPSULA POSTERIOR	150125 : PUENTE	394 : PERSONA TRATADA	34,124.00		0	0	0	0	0	2	2	2	2	2	2	2	13	1 : Muy Alta



COD.	Actividad Operativa	U.M.	Meta Financiera												Meta Física Anual	Prioridad
			1	2	3	4	5	6	7	8	9	10	11	12		
AI00052200164	RECEN NACIDO	PIEDRA	322,269.00	212	197	264	234	240	250	308	308	309	309	309	3,249	1: Muy Alta
AI00052200165	3330505 - ATENCIÓN DEL RECEN NACIDO EN ALOJAMIENTO CONJUNTO	PIEDRA	140,719.00	212	197	264	234	240	250	308	308	309	309	309	3,249	1: Muy Alta
AI00052200168	CON COMPLICACIONES	PIEDRA	1,284,983.00	60	56	47	43	58	58	58	58	59	59	59	674	1: Muy Alta
AI00052200169	3330602 - ASFIXIA DEL NACIMIENTO	PIEDRA	556	0	0	1	1	1	1	1	1	1	1	1	10	1: Muy Alta
AI00052200170	3330603 - NEONATO AFECTADO POR EL PARTO (TRAUMA OBSTETRICO)	PIEDRA	556	1	1	1	1	1	1	1	1	2	2	1	15	1: Muy Alta
AI00052200171	3330610 - SEPSIS NEONATAL	PIEDRA	556	21	21	21	21	21	21	21	21	21	21	20	250	1: Muy Alta
AI00052200172	DEL RECEN NACIDO. ICTERICIA NEONATAL NO FISIOLÓGICA	PIEDRA	556	13	13	13	13	13	13	12	12	12	12	12	150	1: Muy Alta
AI00052200173	RECEN NACIDO	PIEDRA	556	8	8	8	8	8	8	8	8	9	9	9	100	1: Muy Alta
AI00052200174	3330613 - CONVULSIONES NEONATALES	PIEDRA	556	0	0	0	0	0	0	0	0	0	0	0	2	1: Muy Alta
AI00052200175	EN EL RECEN NACIDO	PIEDRA	556	1	1	1	1	1	1	1	1	1	1	1	12	1: Muy Alta
AI00052200176	3330616 - HIPOCERFALIA CONGENITA	PIEDRA	556	0	0	0	0	0	0	0	0	0	0	0	1	1: Muy Alta
AI00052200177	PREMATURO	PIEDRA	556	7	6	7	6	7	6	7	6	7	7	7	80	1: Muy Alta
AI00052200178	CONDICIONES MATERNAS (HTA, INFECCION, DM Y RPM)	PIEDRA	556	2	2	2	2	2	2	2	2	2	2	2	25	1: Muy Alta
AI00052200179	3330606 - OFTALMIA DEL RECEN NACIDO	PIEDRA	556	1	1	1	1	1	1	1	1	1	1	0	10	1: Muy Alta
AI00052200180	3330608 - SIFILIS CONGENITA	PIEDRA	556	1	1	1	1	1	1	1	1	1	1	1	12	1: Muy Alta
AI00052200181	3330609 - ONFALITIS	PIEDRA	556	0	0	0	0	0	0	0	0	0	0	0	1	1: Muy Alta
AI00052200182	3330614 - HIPOTIROIDISMO CONGENITO	PIEDRA	556	0	0	0	0	0	0	0	0	0	0	0	1	1: Muy Alta
AI00052200183	LABIO PALATINO)	PIEDRA	556	1	1	0	1	1	0	1	1	0	1	1	9	1: Muy Alta
AI00052200184	CADERA	PIEDRA	556	0	0	0	0	0	0	0	0	0	0	0	1	1: Muy Alta
AI00052200185	CON COMPLICACIONES QUE REQUIERE UCN	PIEDRA	2,887.00	13	12	13	12	13	12	13	12	13	12	13	150	1: Muy Alta
AI00052200186	3330703 - ASFIXIA DEL NACIMIENTO	PIEDRA	2,887.00	2	2	2	1	2	2	1	2	2	1	2	20	1: Muy Alta
AI00052200187	3330704 - NEONATO AFECTADO POR EL PARTO (TRAUMA OBSTETRICO)	PIEDRA	2,887.00	0	0	0	0	0	0	0	0	0	0	0	1	1: Muy Alta
AI00052200188	3330702 - RECEN NACIDO DE BAJO PESO AL NACIMIENTO (< 2500GR)	PIEDRA	2,887.00	4	4	4	5	4	4	4	5	4	4	4	50	1: Muy Alta
AI00052200189	3330705 - SEPSIS NEONATAL	PIEDRA	2,887.00	6	6	6	6	6	6	6	6	6	6	6	72	1: Muy Alta
AI00052200190	DEL RECEN NACIDO. ICTERICIA NEONATAL NO FISIOLÓGICA	PIEDRA	2,887.00	3	3	3	3	3	3	3	3	3	3	3	36	1: Muy Alta
AI00052200191	RECEN NACIDO	PIEDRA	2,887.00	5	5	4	5	5	3	5	4	5	5	5	54	1: Muy Alta
AI00052200192	3330708 - CONVULSIONES NEONATALES	PIEDRA	2,887.00	1	0	0	0	0	1	0	0	0	0	0	3	1: Muy Alta
AI00052200193	EN EL RECEN NACIDO	PIEDRA	2,887.00	0	0	1	0	0	1	0	0	1	0	0	4	1: Muy Alta
AI00052200194	3330710 - HIPOCERFALIA CONGENITA	PIEDRA	2,887.00	0	0	0	0	0	0	0	0	0	0	0	1	1: Muy Alta
AI00052200411	NACIDO DE ALTO RIESGO	PIEDRA	556	0	0	0	0	0	0	0	0	0	0	0	1	1: Muy Alta
Centro de Costo: 13 - DEPARTAMENTO DE GINECO-OBSTETRICIA																

OEI.01 PREVENIR; VIGILAR; CONTROLAR Y REDUCIR EL IMPACTO DE LAS ENFERMEDADES; DAÑOS Y CONDICIONES QUE AFECTAN LA SALUD DE LA POBLACIÓN; CON ÉNFASIS EN LAS PRIORIDADES NACIONALES
 AEI.01.02 PREVENCIÓN Y CONTROL DE ENFERMEDADES TRANSMISIBLES; FORTALECIDOS; CON ÉNFASIS EN LAS PRIORIDADES SANITARIAS NACIONALES.



AI000052200114	DE VIH QUE RECIBEN ATENCIÓN INTEGRAL	150125 : PUENTE PIEDRA	207 : GESTANTE ATENDIDA	4,000.00	5	6	2	2	3	3	2	2	3	3	2	36	1 : Muy Alta
AI000052200115	RECIBEN ATENCIÓN INTEGRAL	150125 : PUENTE PIEDRA	436 : NIÑO ATENDIDO	4,000.00	1	2	1	1	6	2	2	2	2	2	2	26	1 : Muy Alta
AI000052200116	DE SÍFILIS Y SUS PAREJAS QUE RECIBEN ATENCIÓN INTEGRAL	150125 : PUENTE PIEDRA	207 : GESTANTE ATENDIDA	5,000.00	0	2	2	0	1	0	1	1	2	1	1	12	1 : Muy Alta
AI000052200117	NIÑOS EXPUESTOS A SÍFILIS	150125 : PUENTE PIEDRA	436 : NIÑO ATENDIDO	5,000.00	0	1	1	0	1	1	0	1	1	1	1	8	1 : Muy Alta
AI000052200483	SERODISCORDANTES QUE RECIBEN ATENCIÓN INTEGRAL	150125 : PUENTE PIEDRA	207 : GESTANTE ATENDIDA	2,000.00	0	1	1	0	1	1	0	0	1	0	0	6	1 : Muy Alta
AI000052200484	NIÑOS CON SÍFILIS CONGÉNITA QUE RECIBEN ATENCIÓN INTEGRAL	150125 : PUENTE PIEDRA	436 : NIÑO ATENDIDO	5,000.00	0	0	1	0	0	1	0	0	1	0	0	4	1 : Muy Alta

OEI.01 PREVENIR; VIGILAR; CONTROLAR Y REDUCIR EL IMPACTO DE LAS ENFERMEDADES; DAÑOS Y CONDICIONES QUE AFECTAN LA SALUD DE LA POBLACIÓN; CON ÉNFASIS EN LAS PRIORIDADES NACIONALES
 AEI.01.06 PREVENCIÓN; DETECCIÓN PRECOZ Y ATENCIÓN INTEGRAL; POR CURSO DE VIDA; DE ENFERMEDADES NO TRANSMISIBLES CON ÉNFASIS EN LAS PRIORIDADES SANITARIAS NACIONALES.

COD.	Actividad Operativa	Ubigeo	U.M.	Meta Financiera Anual S/.	PROGRAMACION												Meta Física Anual	Prioridad
					1	2	3	4	5	6	7	8	9	10	11	12		
AI000052200319	MAMA	PIEDRA	DIAGNOSTICADA	4,600.00	0	0	1	0	1	0	1	0	1	0	1	0	5	1 : Muy Alta
AI000052200334	CUELLO UTERINO	PIEDRA	DIAGNOSTICADA	141,450.00	1	0	0	0	0	0	2	2	1	2	1	2	11	1 : Muy Alta
AI000052200405	CON LESIONES PREMAIGNAS DE CUELLO UTERINO CON EXCISSION	150125 : PUENTE PIEDRA	087 : PERSONA ATENDIDA	8,600.00	0	0	0	0	0	0	1	1	1	1	1	1	6	1 : Muy Alta
AI000052200434	PREVENCIÓN Y CONTROL DE LAS ENFERMEDADES NO TRANSMISIBLES POR	150125 : PUENTE PIEDRA	259 : PERSONA INFORMADA	0	0	0	0	0	0	0	0	0	0	0	0	0	1	1 : Muy Alta
AI000052200443	0215074 - CONSEJERÍA PARA PACIENTES DIAGNOSTICADOS CON CÁNCER	150125 : PUENTE PIEDRA	259 : PERSONA INFORMADA	1,644.00	0	0	0	0	0	0	5	5	5	5	4	4	28	1 : Muy Alta

OEI.02 GARANTIZAR EL ACCESO A CIUDADOS Y SERVICIOS DE SALUD DE CALIDAD ORGANIZADOS EN REDES INTEGRADAS DE SALUD; CENTRADAS EN LA PERSONA; FAMILIA Y COMUNIDAD; CON ÉNFASIS EN LA PROMOCIÓN DE LA
 AEI.02.03 REDES INTEGRADAS DE SALUD; IMPLEMENTADAS PROGRESIVAMENTE A NIVEL NACIONAL.

COD.	Actividad Operativa	Ubigeo	U.M.	Meta Financiera Anual S/.	PROGRAMACION												Meta Física Anual	Prioridad
					1	2	3	4	5	6	7	8	9	10	11	12		
AI000052200142	PREMATURO	PIEDRA	016 : CASO TRATADO	0	2	2	0	1	1	13	12	12	12	12	12	12	91	1 : Muy Alta
AI000052200143	MITAD DEL EMBARAZO SIN LAPAROTOMIA	150125 : PUENTE PIEDRA	016 : CASO TRATADO	0	54	54	59	59	59	59	59	59	59	59	60	60	700	1 : Muy Alta
AI000052200144	MITAD DEL EMBARAZO	PIEDRA	016 : CASO TRATADO	0	3	3	3	3	3	3	3	3	4	4	4	4	40	1 : Muy Alta
AI000052200145	3329408 - HIPERMESIS GRAVIDICA	PIEDRA	016 : CASO TRATADO	0	0	1	1	2	0	4	4	5	4	4	4	4	33	1 : Muy Alta
AI000052200146	URINARIO EN EL EMBARAZO	PIEDRA	016 : CASO TRATADO	0	19	14	14	15	17	50	50	50	50	50	50	50	429	1 : Muy Alta
AI000052200147	3329413 - RUPTURA PREMATURA DE MEMBRANAS Y OTORRELACIONADAS	150125 : PUENTE PIEDRA	016 : CASO TRATADO	0	6	10	10	6	6	25	25	25	25	25	25	25	213	1 : Muy Alta
AI000052200148	MITAD DEL EMBARAZO CON LAPAROTOMIA	150125 : PUENTE PIEDRA	016 : CASO TRATADO	0	5	5	6	5	6	5	5	6	5	6	5	6	65	1 : Muy Alta
AI000052200149	EN EL EMBARAZO	PIEDRA	016 : CASO TRATADO	0	9	7	13	9	8	22	21	22	22	22	21	22	108	1 : Muy Alta
AI000052200150	DEL EMBARAZO	PIEDRA	016 : CASO TRATADO	0	1	2	4	8	1	12	12	12	12	12	12	12	100	1 : Muy Alta
AI000052200151	EMBARAZO	PIEDRA	016 : CASO TRATADO	0	24	30	21	19	16	58	58	58	59	59	59	59	520	1 : Muy Alta
AI000052200153	DISFUNCIONAL	PIEDRA	COMPLICADO	266,184.00	15	15	20	15	20	25	25	25	25	25	25	25	260	2 : Alta
AI000052200156	POSTPARTO	PIEDRA	COMPLICADO	124,556.00	24	10	8	3	42	42	42	41	41	42	41	41	377	1 : Muy Alta
AI000052200157	3329901 - ENDOMETRITIS PUEPERAL	PIEDRA	016 : CASO TRATADO	0	0	1	0	1	0	1	0	1	0	1	0	1	6	2 : Alta
AI000052200158	PUERPERIO	PIEDRA	016 : CASO TRATADO	0	0	1	0	1	0	1	0	1	0	1	0	1	6	1 : Muy Alta
AI000052200301	ATENCIÓN EN CONSULTAS EXTERNAS	PIEDRA	021 : CONSULTA	661,660.00	4	2	0	7	8	10	10	10	10	10	10	10	95	1 : Muy Alta
AI000052200398	GINECOLOGIA	PIEDRA	031 : DIA-CAMA	762,879.00	12	194	262	284	275	410	410	418	410	410	410	410	11,548	1 : Muy Alta
AI000052200399	OBSTETRICIA	PIEDRA	031 : DIA-CAMA	762,879.00	406	272	304	208	224	328	328	334	328	328	328	328	3,905	1 : Muy Alta
AI000052200410	3329418 - GESTANTE CON ANEMIA	PIEDRA	016 : CASO TRATADO	0	108	108	108	108	108	108	108	108	108	108	110	110	1,300	1 : Muy Alta

OEI.02 GARANTIZAR EL ACCESO A CIUDADOS Y SERVICIOS DE SALUD DE CALIDAD ORGANIZADOS EN REDES INTEGRADAS DE SALUD; CENTRADAS EN LA PERSONA; FAMILIA Y COMUNIDAD; CON ÉNFASIS EN LA PROMOCIÓN DE LA
 AEI.02.09 ACCIONES PREVENTIVAS Y PROMOCIONALES INCORPORADAS EN LA ATENCIÓN DE SALUD EN TODOS LOS NIVELES.



PROGRAMACION
 Meta Física

COD.	Actividad Operativa	Ubigeo	U.M.	Anual S/.	1	2	3	4	5	6	7	8	9	10	11	12	Anual	Prioridad
AOI00052200105	INFORMADA SOBRE VIH/ITS EN ESPACIOS COMUNITARIOS	150125 : PUENTE PIEDRA	259 : PERSONA INFORMADA	11,663.58	0	0	0	0	10	10	75	75	75	75	75	75	480	2 : Alta
AOI00052200106	QUE RECIBE ATENCIÓN PREVENTIVA EN VIH/ITS	150125 : PUENTE PIEDRA	438 : PERSONA TAMIZADA	13,785.42	5	4	8	10	7	7	7	7	7	7	7	11	87	1 : Muy Alta

OEL04 FORTALECER LA RECTORÍA Y LA GOBERNANZA SOBRE EL SISTEMA DE SALUD; Y LA GESTIÓN INSTITUCIONAL; PARA EL DESEMPEÑO EFICIENTE, ÉTICO E ÍNTEGRO; EN EL MARCO DE LA MODERNIZACIÓN DE LA GESTIÓN PÚBLICA

AEI.04.02 GESTIÓN ORIENTADA A RESULTADOS AL SERVICIO DE LA POBLACIÓN; CON PROCESOS OPTIMIZADOS Y PROCEDIMIENTOS ADMINISTRATIVOS SIMPLIFICADOS.

COD.	Actividad Operativa	Ubigeo	U.M.	Anual S/.	1	2	3	4	5	6	7	8	9	10	11	12	Meta Física Anual	Prioridad
AOI00052200136	3317201 - ATENCIÓN A LA GESTANTE	PIEDRA	CONTROLADA	79,193.00	0	0	0	0	10	0	100	100	100	100	100	100	610	1 : Muy Alta
AOI00052200137	GESTANTE	PIEDRA	PROTEGIDA	72,137.00	0	0	0	0	0	13	13	13	13	13	13	13	91	1 : Muy Alta
AOI00052200138	COMPLETO	PIEDRA	ATENVIDA	72,137.00	0	0	0	0	0	150	150	150	150	150	150	150	1,050	1 : Muy Alta
AOI00052200139	3317205 - ECOGRAFÍA OBSTÉTRICA	PIEDRA	ATENVIDA	72,137.00	0	0	0	0	0	150	150	150	150	150	150	150	1,050	1 : Muy Alta
AOI00052200140	LA GESTANTE	PIEDRA	ATENVIDA	72,137.00	0	0	0	0	0	17	17	17	17	17	17	17	115	1 : Muy Alta
AOI00052200141	FETAL	PIEDRA	EXAMINADA	72,137.00	0	0	0	0	0	117	117	117	117	117	117	117	816	1 : Muy Alta
AOI00052200152	NORMAL	PIEDRA	208 : PARTO NORMAL	1,177,641.00	63	81	92	76	80	90	167	167	166	166	166	166	1,480	2 : Alta
AOI00052200308	PREVENCIÓN DEL EMBARAZO	150125 : PUENTE PIEDRA	431 : ADOLESCENTE	324,367.00	0	0	0	0	0	0	37	36	27	27	27	27	181	1 : Muy Alta
AOI00052200445	DE HIERRO Y ÁCIDO FÓLICO	PIEDRA	SUPLEMENTADA	72,137.00	0	0	0	0	0	0	50	50	50	50	50	50	300	1 : Muy Alta

Centro de Costo:

13.02 - SERVICIO DE OBSTETRICIA

OEL02 GARANTIZAR EL ACCESO A CUIDADOS Y SERVICIOS DE SALUD DE CALIDAD ORGANIZADOS EN REDES INTEGRADAS DE SALUD; CENTRADAS EN LA PERSONA; FAMILIA Y COMUNIDAD; CON ÉNFASIS EN LA PROMOCIÓN DE LA
AEI.02.03 REDES INTEGRADAS DE SALUD; IMPLEMENTADAS PROGRESIVAMENTE A NIVEL NACIONAL

COD.	Actividad Operativa	Ubigeo	U.M.	Anual S/.	1	2	3	4	5	6	7	8	9	10	11	12	Meta Física Anual	Prioridad
AOI00052200119	3329101 - ADV MASCLINO	PIEDRA	PROTEGIDA	14,511.00	0	0	0	0	0	1	0	1	1	1	1	0	5	2 : Alta
AOI00052200120	3329103 - ADV FEMENINO	PIEDRA	PROTEGIDA	12,499.00	33	33	33	33	33	33	33	33	33	33	33	33	396	1 : Muy Alta
AOI00052200121	FEMENINO	PIEDRA	ATENVIDO	12,499.00	0	0	0	0	1	0	0	0	0	0	0	0	1	1 : Muy Alta
AOI00052200122	(METODO DIU)	PIEDRA	PROTEGIDA	12,499.00	0	1	0	0	0	5	5	5	5	5	5	5	36	1 : Muy Alta
AOI00052200123	INJECTABLE	PIEDRA	PROTEGIDA	12,499.00	35	34	39	51	46	87	87	87	87	87	87	87	814	1 : Muy Alta
AOI00052200124	3329107 - METODOS DE BARRERA	PIEDRA	PROTEGIDA	12,499.00	13	8	17	11	15	25	25	25	25	25	25	25	239	1 : Muy Alta
AOI00052200125	EMERGENCIA (AOE)	PIEDRA	ATENVIDA	12,499.00	3	3	3	3	3	3	3	3	3	3	3	3	40	1 : Muy Alta
AOI00052200126	PERIODICA	PIEDRA	PROTEGIDA	12,499.00	0	0	0	0	0	1	1	1	1	1	1	1	5	1 : Muy Alta
AOI00052200127	MATERNA EXCLUSIVA(MELA)	PIEDRA	PROTEGIDA	12,499.00	0	1	0	1	0	1	0	1	0	1	0	0	7	1 : Muy Alta
AOI00052200128	DIU	PIEDRA	ATENVIDO	12,499.00	1	0	0	0	0	0	0	0	0	1	0	0	2	1 : Muy Alta
AOI00052200129	MENSUAL INYECTABLE	PIEDRA	PROTEGIDA	12,499.00	5	5	8	8	8	15	15	15	15	15	15	15	139	1 : Muy Alta
AOI00052200130	3329114 - CONDOM FEMENINO	PIEDRA	PROTEGIDA	12,499.00	1	1	1	1	0	1	0	2	0	1	0	2	10	1 : Muy Alta
AOI00052200131	3329115 - IMPLANTE	PIEDRA	PROTEGIDA	12,499.00	100	65	56	36	42	42	42	42	42	42	42	42	593	1 : Muy Alta
AOI00052200132	ORAL	PIEDRA	PROTEGIDA	12,499.00	7	8	2	7	10	28	28	28	28	28	30	30	234	1 : Muy Alta
AOI00052200133	3329201 - ORIENTACION/CONSEJERIA EN SALUD SEXUAL Y REPRODUCTIVA	150125 : PUENTE PIEDRA	087 : PERSONA ATENDIDA	4,902.00	750	606	630	626	729	583	583	583	583	583	583	587	7,426	2 : Alta
AOI00052200134	DEMANDA INSATISFECHA DE PLANIFICACION FAMILIAR	150125 : PUENTE PIEDRA	087 : PERSONA ATENDIDA	4,902.00	0	0	0	0	0	0	5	5	5	5	5	5	30	1 : Muy Alta
AOI00052200135	3329203 - ATENCIÓN PREGESTACIONAL	PIEDRA	ATENVIDA	4,902.00	0	0	0	0	0	0	3	2	3	2	3	2	15	1 : Muy Alta
AOI00052200364	MASCLINO	PIEDRA	ATENVIDO	12,499.00	0	0	0	0	0	0	0	0	0	0	0	0	1	1 : Muy Alta
AOI00052200412	IMPLANTE	PIEDRA	ATENVIDO	12,499.00	0	0	0	0	0	2	2	2	2	2	2	2	14	1 : Muy Alta
AOI00052200413	IMPLANTE	PIEDRA	ATENVIDO	12,499.00	11	19	27	13	4	10	10	10	10	10	10	10	144	1 : Muy Alta

Centro de Costo:

OEL04 FORTALECER LA RECTORÍA Y LA GOBERNANZA SOBRE EL SISTEMA DE SALUD; Y LA GESTIÓN INSTITUCIONAL; PARA EL DESEMPEÑO EFICIENTE, ÉTICO E ÍNTEGRO; EN EL MARCO DE LA MODERNIZACIÓN DE LA GESTIÓN PÚBLICA
AEI.04.02 GESTIÓN ORIENTADA A RESULTADOS AL SERVICIO DE LA POBLACIÓN; CON PROCESOS OPTIMIZADOS Y PROCEDIMIENTOS ADMINISTRATIVOS SIMPLIFICADOS.

COD.	Actividad Operativa	Ubigeo	U.M.	Anual S/.	1	2	3	4	5	6	7	8	9	10	11	12	Meta Física Anual	Prioridad
------	---------------------	--------	------	-----------	---	---	---	---	---	---	---	---	---	----	----	----	-------------------	-----------



OEL01 PREVENIR; VIGILAR; CONTROLAR Y REDUCIR EL IMPACTO DE LAS ENFERMEDADES; DAÑOS Y CONDICIONES QUE AFECTAN LA SALUD DE LA POBLACIÓN; CON ÉNFASIS EN LAS PRIORIDADES NACIONALES
AEI.01.06 PREVENCIÓN; DETECCIÓN PRECOZ Y ATENCIÓN INTEGRAL; POR CURSO DE VIDA; DE ENFERMEDADES NO TRANSMISIBLES CON ÉNFASIS EN LAS PRIORIDADES SANITARIAS NACIONALES.

COD.	Actividad Operativa	Ubigeo	U.M.	Meta Financiera												Prioridad	
				1	2	3	4	5	6	7	8	9	10	11	12		Meta Fisica Anual
AOI00052200195	5000601 - APLICACION DE SELANTES	PIEDRA	ATENDIDA	2	0	0	0	2	3	4	3	4	4	4	4	30	1 : Muy Alta
AOI00052200196	5000602 - APLICACION DE FLUOR BARNIZ	PIEDRA	ATENDIDA	2	0	3	2	2	4	4	4	4	4	4	4	38	1 : Muy Alta
AOI00052200197	5000603 - APLICACION DEL FLUOR GEL	PIEDRA	ATENDIDA	0	0	0	0	0	12	12	13	12	12	12	12	85	1 : Muy Alta
AOI00052200198	5000606 - PROFILAXIS DENTAL	PIEDRA	ATENDIDA	1	0	0	0	1	1	8	8	8	8	8	8	63	1 : Muy Alta
AOI00052200199	EL CONTROL DE ENFERMEDADES DENTALES	150125 : PUENTE	087 : PERSONA ATENDIDA	63	63	63	63	63	63	63	63	63	63	63	63	756	1 : Muy Alta
AOI00052200200	0068002 - EXAMEN ESTOMATOLOGICO	PIEDRA	ATENDIDA	17	7	14	19	25	147	147	147	147	147	147	147	1,111	1 : Muy Alta
AOI00052200201	ORAL	PIEDRA	ATENDIDA	63	63	63	63	63	63	63	63	63	63	63	63	756	1 : Muy Alta
AOI00052200202	5000701 - DEBRIDACION DE LOS PROCESOS INFECCIOSOS BUCODENTALES	150125 : PUENTE	016 : CASO TRATADO	0	0	2	2	0	0	3	2	2	2	2	2	18	1 : Muy Alta
AOI00052200203	5000702 - CONSULTA ESTOMATOLOGICA	PIEDRA	016 : CASO TRATADO	40	13	45	54	60	60	117	117	117	117	117	117	974	1 : Muy Alta
AOI00052200204	5000703 - EXODONCIA SIMPLE	PIEDRA	016 : CASO TRATADO	18	5	9	5	6	6	29	29	29	29	29	29	223	1 : Muy Alta
AOI00052200205	CON IONOMERO DE VIDRIO	PIEDRA	016 : CASO TRATADO	3	4	4	8	8	11	11	11	11	11	11	11	104	1 : Muy Alta
AOI00052200206	CON RESINA	PIEDRA	016 : CASO TRATADO	24	7	5	20	15	12	32	32	32	32	32	34	277	1 : Muy Alta
AOI00052200207	0068101 - RASPAJE DENTAL	PIEDRA	016 : CASO TRATADO	0	0	0	0	0	0	4	4	4	4	4	4	23	1 : Muy Alta
AOI00052200465	5000814 - TERAPIA PULPAR	PIEDRA	016 : CASO TRATADO	2	2	3	8	8	8	8	8	8	8	8	8	78	1 : Muy Alta
AOI00052200466	5000815 - TERAPIA ENDODONTICA	PIEDRA	016 : CASO TRATADO	6	15	15	15	15	15	15	15	15	15	15	15	175	1 : Muy Alta
AOI00052200467	5000816 - TRATAMIENTO PERIODONTAL	PIEDRA	016 : CASO TRATADO	0	0	0	0	0	0	2	2	2	2	2	2	12	1 : Muy Alta

OEL02 GARANTIZAR EL ACCESO A CUIDADOS Y SERVICIOS DE SALUD DE CALIDAD ORGANIZADOS EN REDES INTEGRADAS DE SALUD; CENTRADAS EN LA PERSONA; FAMILIA Y COMUNIDAD; CON ÉNFASIS EN LA PROMOCIÓN DE LA
AEI.02.03 REDES INTEGRADAS DE SALUD; IMPLEMENTADAS PROGRESIVAMENTE A NIVEL NACIONAL.

COD.	Actividad Operativa	Ubigeo	U.M.	Meta Financiera												Meta Física												Prioridad
				1	2	3	4	5	6	7	8	9	10	11	12	1	2	3	4	5	6	7	8	9	10	11	12	
AOI00052200304	ATENCION EN CONSULTAS EXTERNAS	PIEDRA	021 : CONSULTA	6	2	2	12	20	447	447	447	447	447	447	447	3,171	1	1	1	1	1	1	1	1	1	1	1	1 : Muy Alta

Centro de Costo: 15 - DEPARTAMENTO DE ENFERMERIA

OEL01 PREVENIR; VIGILAR; CONTROLAR Y REDUCIR EL IMPACTO DE LAS ENFERMEDADES; DAÑOS Y CONDICIONES QUE AFECTAN LA SALUD DE LA POBLACIÓN; CON ÉNFASIS EN LAS PRIORIDADES NACIONALES
AEI.01.01 VACUNACIÓN COMPLETA EN NIÑAS Y NIÑOS MENORES DE 15 MESES DE EDAD; Y EN NIÑAS ENTRE 9 Y 13 AÑOS; CON COBERTURAS ÓPTIMAS.

COD.	Actividad Operativa	Ubigeo	U.M.	Meta Financiera												Meta Física	Prioridad
				1	2	3	4	5	6	7	8	9	10	11	12		
AOI00052200220	NACIDO	PIEDRA	218 : NIÑO PROTEGIDO	198	138	219	244	237	300	300	300	300	300	296	3.132	1: Muy Alta	
AOI00052200221	VIH	PIEDRA	218 : NIÑO PROTEGIDO	0	1	0	0	0	2	1	1	2	1	2	11	1: Muy Alta	
AOI00052200222	ADVERSA A LAS VACUNAS	PIEDRA	016 : CASO TRATADO	0	0	0	0	0	1	0	0	1	0	0	2	1: Muy Alta	
AOI00052200223	3325401 - VACUNACION NIÑO < 1 AÑO	PIEDRA	218 : NIÑO PROTEGIDO	11	9	29	8	26	25	38	38	38	38	38	336	1: Muy Alta	
AOI00052200224	3325402 - VACUNACION NIÑO = 1 AÑOS	PIEDRA	218 : NIÑO PROTEGIDO	10	3	19	21	11	10	32	32	32	32	26	260	1: Muy Alta	
AOI00052200225	3325405 - VACUNACION NIÑO = 2 AÑOS	PIEDRA	218 : NIÑO PROTEGIDO	4	5	11	0	2	5	5	5	5	5	2	51	1: Muy Alta	
AOI00052200226	3325406 - VACUNACION NIÑO = 3 AÑOS	PIEDRA	218 : NIÑO PROTEGIDO	0	0	1	1	1	1	1	1	1	1	0	8	1: Muy Alta	
AOI00052200227	3325403 - VACUNACION NIÑO = 4 AÑOS	PIEDRA	218 : NIÑO PROTEGIDO	2	6	7	5	8	13	13	13	13	13	13	119	1: Muy Alta	

OEL01 PREVENIR; VIGILAR; CONTROLAR Y REDUCIR EL IMPACTO DE LAS ENFERMEDADES; DAÑOS Y CONDICIONES QUE AFECTAN LA SALUD DE LA POBLACIÓN; CON ÉNFASIS EN LAS PRIORIDADES NACIONALES
AEI.01.02 PREVENCIÓN Y CONTROL DE ENFERMEDADES TRANSMISIBLES; FORTALECIDOS; CON ÉNFASIS EN LAS PRIORIDADES SANITARIAS NACIONALES.

COD.	Actividad Operativa	Ubigeo	U.M.	Meta Financiera												Meta Física												Prioridad
				1	2	3	4	5	6	7	8	9	10	11	12	1	2	3	4	5	6	7	8	9	10	11	12	
AOI00052200228	CON CONTROLES CRED COMPLETO PARA SU EDAD	150125 - PUENTE	219 : NIÑO CONTROLADO	0	0	0	0	0	0	20	20	20	20	20	20	140	2	2	2	2	2	2	2	2	2	2	2	2 : Alta



AOI00052200229	CONTRÓLES CRED COMPLETO CON TEST DE GRAHAM Y EXAMEN SERIADO	PIEDRA 150125: PUENTE PIEDRA	ATENDIDO 438: PERSONA TAMIZADA	0	5	0	5	10	100	100	100	100	100	100	720	1: Muy Alta
AOI00052200231	TUBERCULOSIS CON MEDIDAS DE BIOSSEGURIDAD EN EL PERSONAL DE SINTOMÁTICOS RESPIRATORIOS EN LAS ATENCIÓNES A PERSONAS > 15 AÑOS Y POBLACION VULNERABLE	150125: PUENTE PIEDRA	395: TRABAJADOR PROTEGIDO	0	0	0	1	0	20	20	20	20	20	20	135	1: Muy Alta
AOI00052200294	CONTROL DE INFECCIONES Y BIOSSEGURIDAD EN EL PERSONAL DE SINTOMÁTICOS RESPIRATORIOS EN LAS ATENCIÓNES A PERSONAS > 15 AÑOS Y POBLACION VULNERABLE	150125: PUENTE PIEDRA	087: PERSONA ATENDIDA	50	50	50	50	44	44	44	44	44	44	44	552	1: Muy Alta
AOI00052200295	AL SINTOMÁTICOS RESPIRATORIOS CON 2 RESULTADOS DE BACILOSCOPIA	150125: PUENTE PIEDRA	087: PERSONA ATENDIDA	127	91	87	155	73	80	149	149	149	149	149	1505	1: Muy Alta
AOI00052200296	NIÑA DE ALTO RIESGO CON SUPLEMENTO DE HIERRO Y OTROS MICRONUTRIENTES	150125: PUENTE PIEDRA	436: NIÑO ATENDIDO 220: NIÑO SUPLEMENTADO	75	57	57	48	43	15	15	15	15	15	15	384	1: Muy Alta
AOI00052200441				0	0	0	2	0	0	5	5	5	5	5	28	1: Muy Alta
AOI00052200480				0	0	0	81	1	0	100	100	100	100	100	682	1: Muy Alta

OEI.01 PREVENIR; VIGILAR; CONTROLAR Y REDUCIR EL IMPACTO DE LAS ENFERMEDADES; DAÑOS Y CONDICIONES QUE AFECTAN LA SALUD DE LA POBLACIÓN; CON ÉNFASIS EN LAS PRIORIDADES NACIONALES
AEI.01.06 PREVENCIÓN; DETECCIÓN PRECOZ Y ATENCIÓN INTEGRAL; POR CURSO DE VIDA; DE ENFERMEDADES NO TRANSMISIBLES CON ÉNFASIS EN LAS PRIORIDADES SANITARIAS NACIONALES.

COD.	Actividad Operativa	Ubigeo	U.M.	PROGRAMACION												Meta Fisica Anual	Prioridad
				1	2	3	4	5	6	7	8	9	10	11	12		
AOI00052200482	PREVENCIÓN Y CONTROL DE LAS ENFERMEDADES NO TRANSMISIBLES POR PIEDRA	150125: PUENTE PIEDRA	259: PERSONA INFORMADA	0	0	0	0	0	0	0	0	0	0	0	0	1	1: Muy Alta

Centro de Costo: 16 - DEPARTAMENTO DE EMERGENCIAS Y CIUDADANOS

OEI.01 PREVENIR; VIGILAR; CONTROLAR Y REDUCIR EL IMPACTO DE LAS ENFERMEDADES; DAÑOS Y CONDICIONES QUE AFECTAN LA SALUD DE LA POBLACIÓN; CON ÉNFASIS EN LAS PRIORIDADES NACIONALES
AEI.01.02 PREVENCIÓN Y CONTROL DE ENFERMEDADES TRANSMISIBLES; FORTALECIDOS; CON ÉNFASIS EN LAS PRIORIDADES SANITARIAS NACIONALES.

COD.	Actividad Operativa	Ubigeo	U.M.	PROGRAMACION												Meta Fisica Anual	Prioridad
				1	2	3	4	5	6	7	8	9	10	11	12		
AOI00052200444	DIAGNÓSTICO Y TRATAMIENTO DE CORONAVIRUS	150125: PUENTE PIEDRA	087: PERSONA ATENDIDA	1,260	979	977	1,052	805	330	330	330	330	330	330	330	7,383	1: Muy Alta
AOI00052200486	INFECCIONES Y BIOSSEGURIDAD EN LOS SERVICIOS DE SALUD	150125: PUENTE PIEDRA	001: ACCION	10	10	10	10	10	10	10	10	10	10	10	10	120	1: Muy Alta

OEI.02 GARANTIZAR EL ACCESO A CUIDADOS Y SERVICIOS DE SALUD DE CALIDAD ORGANIZADOS EN REDES INTEGRADAS DE SALUD; CENTRADAS EN LA PERSONA; FAMILIA Y COMUNIDAD; CON ÉNFASIS EN LA PROMOCIÓN DE LA
AEI.02.03 REDES INTEGRADAS DE SALUD; IMPLEMENTADAS PROGRESIVAMENTE A NIVEL NACIONAL.

COD.	Actividad Operativa	Ubigeo	U.M.	PROGRAMACION												Meta Fisica Anual	Prioridad
				1	2	3	4	5	6	7	8	9	10	11	12		
AOI00052200159	3330001 - SHOCK HIPOVOLEMICO	PIEDRA	016: CASO TRATADO	0	1	0	1	0	1	1	1	1	1	1	1	10	1: Muy Alta
AOI00052200160	3330002 - SHOCK SEPTICO OBSTETRICO	PIEDRA	016: CASO TRATADO	0	0	0	1	0	0	0	0	0	1	0	0	2	1: Muy Alta
AOI00052200161	3330003 - SINDROME DE HELIP COMPLICADAS EN UCI (CARDIOPATIA SEVERA, DIABETICA SEVERA, RENAL SEVERA)	150125: PUENTE PIEDRA	016: CASO TRATADO	0	2	0	0	2	0	0	2	0	0	2	0	8	1: Muy Alta
AOI00052200162	3330005 - ECLAMPSIA SEVERA	PIEDRA	016: CASO TRATADO	0	0	1	0	1	0	1	0	1	0	1	0	5	1: Muy Alta
AOI00052200163				0	0	1	0	1	0	1	0	1	0	1	0	6	1: Muy Alta

OEI.02 GARANTIZAR EL ACCESO A CUIDADOS Y SERVICIOS DE SALUD DE CALIDAD ORGANIZADOS EN REDES INTEGRADAS DE SALUD; CENTRADAS EN LA PERSONA; FAMILIA Y COMUNIDAD; CON ÉNFASIS EN LA PROMOCIÓN DE LA
AEI.02.04 ATENCIÓN DE URGENCIAS Y EMERGENCIAS MÉDICAS; EFICIENTE Y OPORTUNA.

COD.	Actividad Operativa	Ubigeo	U.M.	PROGRAMACION												Meta Fisica Anual	Prioridad
				1	2	3	4	5	6	7	8	9	10	11	12		
AOI00052200235	CAPACITACION	PIEDRA	086: PERSONA	0	0	0	0	0	5	5	5	5	4	4	2	30	1: Muy Alta
AOI00052200236	5005901 - ATENCIÓN DE TRIAJE	PIEDRA	006: ATENCION	273,697.00	5,779	4,333	4,919	4,708	4,637	7,400	7,400	7,400	7,400	7,400	7,400	76,176	1: Muy Alta
AOI00052200237	5005903 - ATENCIÓN DE LA EMERGENCIA Y URGENCIA ESPECIALIZADA	150125: PUENTE PIEDRA	006: ATENCION	1,847,084.00	2,598	2,030	2,467	2,040	2,300	2,300	2,300	2,300	2,300	2,300	2,300	27,535	1: Muy Alta
AOI00052200238	5002830 - IMPLEMENTACIÓN DE DOCUMENTOS TÉCNICOS NORMATIVOS	150125: PUENTE PIEDRA	006: ATENCION	457,509.00	10	10	10	10	10	10	10	10	10	10	10	120	1: Muy Alta
AOI00052200282	5002830 - IMPLEMENTACIÓN DE DOCUMENTOS TÉCNICOS NORMATIVOS	150125: PUENTE PIEDRA	060: INFORME	0	0	0	0	0	1	0	0	0	0	0	0	1	2: Alta
AOI00052200283	5002830 - IMPLEMENTACIÓN DE DOCUMENTOS TÉCNICOS NORMATIVOS	150125: PUENTE PIEDRA	006: ATENCION	0	2,215	1,727	1,993	2,201	2,011	3,800	3,800	3,800	3,800	3,800	3,800	36,747	1: Muy Alta
AOI00052200298	5002830 - IMPLEMENTACIÓN DE DOCUMENTOS TÉCNICOS NORMATIVOS	150125: PUENTE PIEDRA	006: ATENCION	65,150.00	380	340	186	261	194	183	183	183	183	183	187	2,646	1: Muy Alta



Centro de Costo: 16.2 - SERVICIO DE CUIDADOS CRITICOS

QUIRURGICA
5005906 - SERVICIO DE TRANSPORTE
ASISTIDO DE LA EMERGENCIA TERRESTRE

PIEDRA
150125 - PUENTE
PIEDRA

006 : ATENCION
006 : ATENCION

94,004.00
5,242.00

136
65

171
76

130
44

108
110

183
110

183
110

183
110

183
110

187
100

1 : Muy Alta
1 : Muy Alta

OEI.02 GARANTIZAR EL ACCESO A CUIDADOS Y SERVICIOS DE SALUD DE CALIDAD ORGANIZADOS EN REDES INTEGRADAS DE SALUD; CENTRADAS EN LA PERSONA; FAMILIA Y COMUNIDAD; CON ÉNFASIS EN LA PROMOCIÓN DE LA
AEI.02.03 REDES INTEGRADAS DE SALUD; IMPLEMENTADAS PROGRESIVAMENTE A NIVEL NACIONAL.

COD.	Actividad Operativa	Ubigeo	U.M.	Meta Financiera												Meta Fisica																																																																																																																																																																																																																																																																																																																																																																																																																																																																																																																																																																																																																																																																																																																																																																																																																																																																																																																																																																																																																																																																																																																																																																										
				Anual S/.												Anual																																																																																																																																																																																																																																																																																																																																																																																																																																																																																																																																																																																																																																																																																																																																																																																																																																																																																																																																																																																																																																																																																																																																																																										
AOI00052200279	INTENSIVOS	PIEDRA	031 : DIA-CAMA	82	82	82	82	82	82	82	82	82	82	82	82	82	82	82	82	82	82	82	82	82	82	82	82	82	82	82	82	82	82	82	82	82	82	82	82	82	82	82	82	82	82	82	82	82	82	82	82	82	82	82	82	82	82	82	82	82	82	82	82	82	82	82	82	82	82	82	82	82	82	82	82	82	82	82	82	82	82	82	82	82	82	82	82	82	82	82	82	82	82	82	82	82	82	82	82	82	82	82	82	82	82	82	82	82	82	82	82	82	82	82	82	82	82	82	82	82	82	82	82	82	82	82	82	82	82	82	82	82	82	82	82	82	82	82	82	82	82	82	82	82	82	82	82	82	82	82	82	82	82	82	82	82	82	82	82	82	82	82	82	82	82	82	82	82	82	82	82	82	82	82	82	82	82	82	82	82	82	82	82	82	82	82	82	82	82	82	82	82	82	82	82	82	82	82	82	82	82	82	82	82	82	82	82	82	82	82	82	82	82	82	82	82	82	82	82	82	82	82	82	82	82	82	82	82	82	82	82	82	82	82	82	82	82	82	82	82	82	82	82	82	82	82	82	82	82	82	82	82	82	82	82	82	82	82	82	82	82	82	82	82	82	82	82	82	82	82	82	82	82	82	82	82	82	82	82	82	82	82	82	82	82	82	82	82	82	82	82	82	82	82	82	82	82	82	82	82	82	82	82	82	82	82	82	82	82	82	82	82	82	82	82	82	82	82	82	82	82	82	82	82	82	82	82	82	82	82	82	82	82	82	82	82	82	82	82	82	82	82	82	82	82	82	82	82	82	82	82	82	82	82	82	82	82	82	82	82	82	82	82	82	82	82	82	82	82	82	82	82	82	82	82	82	82	82	82	82	82	82	82	82	82	82	82	82	82	82	82	82	82	82	82	82	82	82	82	82	82	82	82	82	82	82	82	82	82	82	82	82	82	82	82	82	82	82	82	82	82	82	82	82	82	82	82	82	82	82	82	82	82	82	82	82	82	82	82	82	82	82	82	82	82	82	82	82	82	82	82	82	82	82	82	82	82	82	82	82	82	82	82	82	82	82	82	82	82	82	82	82	82	82	82	82	82	82	82	82	82	82	82	82	82	82	82	82	82	82	82	82	82	82	82	82	82	82	82	82	82	82	82	82	82	82	82	82	82	82	82	82	82	82	82	82	82	82	82	82	82	82	82	82	82	82	82	82	82	82	82	82	82	82	82	82	82	82	82	82	82	82	82	82	82	82	82	82	82	82	82	82	82	82	82	82	82	82	82	82	82	82	82	82	82	82	82	82	82	82	82	82	82	82	82	82	82	82	82	82	82	82	82	82	82	82	82	82	82	82	82	82	82	82	82	82	82	82	82	82	82	82	82	82	82	82	82	82	82	82	82	82	82	82	82	82	82	82	82	82	82	82	82	82	82	82	82	82	82	82	82	82	82	82	82	82	82	82	82	82	82	82	82	82	82	82	82	82	82	82	82	82	82	82	82	82	82	82	82	82	82	82	82	82	82	82	82	82	82	82	82	82	82	82	82	82	82	82	82	82	82	82	82	82	82	82	82	82	82	82	82	82	82	82	82	82	82	82	82	82	82	82	82	82	82	82	82	82	82	82	82	82	82	82	82	82	82	82	82	82	82	82	82	82	82	82	82	82	82	82	82	82	82	82	82	82	82	82	82	82	82	82	82	82	82	82	82	82	82	82	82	82	82	82	82	82	82	82	82	82	82	82	82	82	82	82	82	82	82	82	82	82	82	82	82	82	82	82	82	82	82	82	82	82	82	82	82	82	82	82	82	82	82	82	82	82	82	82	82	82	82	82	82	82	82	82	82	82	82	82	82	82	82	82	82	82	82	82	82	82	82	82	82	82	82	82	82	82	82	82	82	82	82	82	82	82	82	82	82	82	82	82	82	82	82	82	82	82	82	82	82	82	82	82	82	82	82	82	82	82	82	82	82	82	82	82	82	82	82	82	82	82	82	82	82	82	82	82	82	82	82	82	82	82	82	82	82	82	82	82	82	82	82	82	82	82	82	82	82	82	82	82	82	82	82	82	82	82	82	82	82	82	82	82	82	82	82	82	82	82	82	82	82	82	82	82	82	82	82	82	82	82	82	82	82	82	82	82	82	82	82	82	82	82	82	82	82	82	82	82	82	82	82	82	82	82	82	82	82	82	82	82	82	82	82	82	82	82	82	82	82	82	82	82	82	82	82	82	82	82	82	82	82	82	82	82	82	82	82	82	82	82	82	82	82	82	82	82	82	82	82	82	82	82	82	82	82	82	82	82	82	82	82	82	82	82	82	82	82	82	82	82	82	82	82	82	82	82	82	82	82	82	82	82	82	82	82	82	82	82	82	82	82	82	82	82	82	82	82	82	82	82	82	82	82	82	82	82	82	82	82	82	82	82	82	82	82	82	82	82	82	82	82	82	82	82	82	82	82	82	82	82	82	82	82	82	82	82	82	82	82	82	82	82	82	82	82	82	82	82	82	82	82	82	82	82	82	82	82	82	82	82	82	82	82	82	82	82	82	82	82	82	82	82	82	82	82	82	82	82	82	82	82	82	82	82	82	82	82	82	82	82	82	82	82	8

Centro de Costo: 17 - DEPARTAMENTO DE ANESTESIOLOGIA Y CENTRO

AEI.02.03 REDES INTEGRADAS DE SALUD; IMPLEMENTADAS PROGRESIVAMENTE A NIVEL NACIONAL.

COD.	Actividad Operativa	Ubigeo	U.M.	Meta Financiera												Meta Fisica												
				1	2	3	4	5	6	7	8	9	10	11	12	1	2	3	4	5	6	7	8	9	10	11	12	Prioridad
AOI00052200155	3329701 - CESAREA	PIEDRA	210 : CESAREA	103	93	119	120	110	142	142	142	141	141	141	141	1,515												1 : Muy Alta
AOI00052200278	ESPECIALIZADAS	PIEDRA	065 : INTERVENCION	178	157	199	195	200	330	330	330	330	330	330	330	3,239												1 : Muy Alta
AOI00052200363	CUIDADOS EN RECUPERACION	PIEDRA	065 : INTERVENCION	178	157	199	195	200	297	297	297	297	297	297	297	3,008												1 : Muy Alta
18 - DEPARTAMENTO DE PATOLOGIA CLINICA Y																												
entro de Costo:																												

Centro de Costo: 18 - DEPARTAMENTO DE PATOLOGIA CLINICA Y

OEI.02 GARANTIZAR EL ACCESO A CUIDADOS Y SERVICIOS DE SALUD DE CALIDAD ORGANIZADOS EN REDES INTEGRADAS DE SALUD; CENTRADAS EN LA PERSONA; FAMILIA Y COMUNIDAD; CON ÉNFASIS EN LA PROMOCIÓN DE LA
AEI.02.08 PROVISIÓN SEGURA; OPORTUNA Y DE CALIDAD DE SANGRE; HEMOCOMPONENTES Y HEMODERIVADOS; ASÍ COMO DE ÓRGANOS; TEJIDOS Y CÉLULAS PARA TRASPLANTES; MEDIANTE SISTEMAS EFICIENTES.

COD.	Actividad Operativa	Ubigeo	U.M.	Meta Financiera												PROGRAMACION												Meta Fisica	Prioridad																																																																																																																																																																																																																																																																																																																																																																																																																																																																																																																																																																																																																																																																																																																																																																																																																																																																																																																																																																																																																																																																																																																																																																																																																																																																																																																																																			
				Anual S/.												1	2	3	4	5	6	7	8	9	10	11	12			Anual																																																																																																																																																																																																																																																																																																																																																																																																																																																																																																																																																																																																																																																																																																																																																																																																																																																																																																																																																																																																																																																																																																																																																																																																																																																																																																																																																		
AOI00052200269	SERVICIOS DE APOYO AL DIAGNOSTICO Y TRATAMIENTO - BANCO DE SANGRE	150125 : PUENTE PIEDRA	050 : EXAMEN	139	111	150	123	112	430	420	410	440	390	430	440	76,879.00																																																																																																																																																																																																																																																																																																																																																																																																																																																																																																																																																																																																																																																																																																																																																																																																																																																																																																																																																																																																																																																																																																																																																																																																																																																																																																																																																																

Centro de Costo: 19 - DEPARTAMENTO DE DIAGNOSTICO POR IMAGENES

OEI.02 GARANTIZAR EL ACCESO A CUIDADOS Y SERVICIOS DE SALUD DE CALIDAD ORGANIZADOS EN REDES INTEGRADAS DE SALUD; CENTRADAS EN LA PERSONA; FAMILIA Y COMUNIDAD; CON ÉNFASIS EN LA PROMOCIÓN DE LA
AEI.02.03 REDES INTEGRADAS DE SALUD; IMPLEMENTADAS PROGRESIVAMENTE A NIVEL NACIONAL.

COD.	Actividad Operativa	Ubigeo	U.M.	Meta Financiera												Meta Fisica											
				Anual S/.												Anual											
1	2	3	4	5	6	7	8	9	10	11	12	1	2	3	4	5	6	7	8	9	10	11	12	Prioridad			
AOI00052200267	APOYO AL DIAGNOSTICO POR IMAGENES	PIEDRA	050 - EXAMEN	2,783	2,187	1,663	2,337	2,300	4,042	4,042	4,042	4,042	4,042	4,042	4,042	39,564									1 : Muy Alta		
AOI00052200485	EXAMENES DE LABORATORIO	PIEDRA	050 - EXAMEN	23,597	21,999	25,136	22,755	22,736	38,000	38,000	38,000	38,000	38,000	38,000	38,000	382,223									1 : Muy Alta		
20.01 - SERVICIO DE PSICOLOGIA																											
entro de Costo:																											

Centro de Costo: 20.01 - SERVICIO DE PSICOLOGIA

OEI.01 PREVENIR; VIGILAR; CONTROLAR Y REDUCIR EL IMPACTO DE LAS ENFERMEDADES; DAÑOS Y CONDICIONES QUE AFECTAN LA SALUD DE LA POBLACIÓN; CON ÉNFASIS EN LAS PRIORIDADES NACIONALES
AEI.01.07 PREVENCIÓN; DETECCIÓN PRECOZ Y ATENCIÓN INTEGRAL; POR CURSO DE VIDA; DE PROBLEMAS DE SALUD MENTAL; CON ÉNFASIS EN EL ÁMBITO INTRAFAMILIAR Y COMUNITARIO; Y EN LA VIOLENCIA Y

COD.	Actividad Operativa	Ubigeo	U.M.	Meta Financiera												Meta Fisica												
				1	2	3	4	5	6	7	8	9	10	11	12	1	2	3	4	5	6	7	8	9	10	11	12	Prioridad
AOI00052200253	TRASTORNOS MENTALES (DEPRESION, CONSUMO DE ALCOHOL Y CONDUCTA SUICIDA) EN GRUPOS DE RIESGO DE	150125 : PUENTE PIEDRA	438 : PERSONA TAMIZADA	60	70	60	40	266	143	143	143	143	143	143	143	143	143	143	143	143	143	143	143	143	143	143	1 : Muy Alta	
Meta Fisica Anual S/.				174,530.00																								

Centro de Costo: 20.02 - SERVICIO SOCIAL

OEI.02 GARANTIZAR EL ACCESO A CUIDADOS Y SERVICIOS DE SALUD DE CALIDAD ORGANIZADOS EN REDES INTEGRADAS DE SALUD; CENTRADAS EN LA PERSONA; FAMILIA Y COMUNIDAD; CON ÉNFASIS EN LA PROMOCIÓN DE LA
AEI.02.03 REDES INTEGRADAS DE SALUD; IMPLEMENTADAS PROGRESIVAMENTE A NIVEL NACIONAL.

COD.	Actividad Operativa	Ubigeo	U.M.	PROGRAMACION												Meta Fisica	
				1	2	3	4	5	6	7	8	9	10	11	12	Anual	Prioridad
AOI00052200397	ATENCION EN CONSULTAS EXTERNAS	PIEDRA	ATENDIDA	42	0	27	21	72	1,164	1,164	1,164	1,164	1,164	1,164	1,164	8,310	1 - Muy Alta
Meta Fisica Anual S/.				647,142.00													



OEI.02 GARANTIZAR EL ACCESO A CUIDADOS Y SERVICIOS DE SALUD DE CALIDAD ORGANIZADOS EN REDES INTEGRADAS DE SALUD; CENTRADAS EN LA PERSONA; FAMILIA Y COMUNIDAD; CON ÉNFASIS EN LA PROMOCIÓN DE LA
 AEI.02.03 REDES INTEGRADAS DE SALUD; IMPLEMENTADAS PROGRESIVAMENTE A NIVEL NACIONAL

COD.	Actividad Operativa	Ubigeo	U.M.	Meta Financiera		PROGRAMACION												Meta Fisica		Prioridad
				Anual S/.		1	2	3	4	5	6	7	8	9	10	11	12	Anual		
AOI00052200258	EXONERACION DE APOYO AL USUARIO(A)	PIEDRA	006 : ATENCION	121,085.00		394	290	313	250	245	822	821	821	822	822	822	822	7,244	1 : Muy Alta	
AOI00052200259	VISITA DOMICILIARIA	PIEDRA	115 : VISITA	2,500.00		0	2	3	1	2	6	5	5	5	5	5	5	44	1 : Muy Alta	
AOI00052200260	NIVEL DE POBREZA	PIEDRA	047 : EVALUACION	20,000.00		12	11	23	11	19	83	82	82	82	82	82	82	651	1 : Muy Alta	
AOI00052200262	INTERVENCION SOCIAL CON GRUPOS	PIEDRA	060 : INFORME	2,500.00		0	2	0	0	0	3	3	3	3	3	3	3	22	1 : Muy Alta	
AOI00052200264	AFILIACIONES AL SIS POR EMERGENCIA	PIEDRA	001 : ACCION	102,636.00		500	350	365	381	360	960	958	958	960	958	958	958	8,666	1 : Muy Alta	

Centro de Costo: 20.03 - SERVICIO DE NUTRICION

Centro de Costo: 20.03 - SERVICIO DE NUTRICION

OEI.02 GARANTIZAR EL ACCESO A CUIDADOS Y SERVICIOS DE SALUD DE CALIDAD ORGANIZADOS EN REDES INTEGRADAS DE SALUD; CENTRADAS EN LA PERSONA; FAMILIA Y COMUNIDAD; CON ÉNFASIS EN LA PROMOCIÓN DE LA
 AEI.02.03 REDES INTEGRADAS DE SALUD; IMPLEMENTADAS PROGRESIVAMENTE A NIVEL NACIONAL

COD.	Actividad Operativa	Ubigeo	U.M.	Meta Financiera		PROGRAMACION												Meta Fisica		Prioridad
				Anual S/.		1	2	3	4	5	6	7	8	9	10	11	12	Anual		
AOI00052200235	DIETA SOLIDA	PIEDRA	101 : RACION	1,687,018.00		901	497	1,060	710	936	2,100	2,100	2,100	2,100	2,100	2,100	2,100	18,804	1 : Muy Alta	
AOI00052200256	0008 - RACIONES PARA PERSONAL	PIEDRA	101 : RACION	1,708,267.00		3,921	3,779	4,873	4,886	4,207	2,500	2,500	2,500	2,500	2,500	2,500	2,500	39,166	1 : Muy Alta	
AOI00052200360	DIETA LIQUIDA	PIEDRA	101 : RACION	150,000.00		83	199	286	289	297	250	250	250	250	250	250	250	2,904	1 : Muy Alta	
AOI00052200361	ALIMENTACION COMPLEMENTARIA (LABTANCIA)	PIEDRA	101 : RACION	150,000.00		4	14	1	0	0	0	80	80	80	80	80	80	499	1 : Muy Alta	
20.04 - SERVICIOS DE FARMACIA																				
Centro de Costo:																				

Centro de Costo: 20.04 - SERVICIOS DE FARMACIA

OEI.02 GARANTIZAR EL ACCESO A CUIDADOS Y SERVICIOS DE SALUD DE CALIDAD ORGANIZADOS EN REDES INTEGRADAS DE SALUD; CENTRADAS EN LA PERSONA; FAMILIA Y COMUNIDAD; CON ÉNFASIS EN LA PROMOCIÓN DE LA
 AEI.02.03 REDES INTEGRADAS DE SALUD; IMPLEMENTADAS PROGRESIVAMENTE A NIVEL NACIONAL

COD.	Actividad Operativa	Ubigeo	U.M.	Meta Financiera												Meta Fisica		Prioridad
				1	2	3	4	5	6	7	8	9	10	11	12	Anual		
AOI00052200371	DE MEDICAMENTOS Y PRODUCTOS FARMACEUTICOS	150125 : PUENTE PIEDRA	134 : RECETA	3,374,054.00	26,744	38,025	35,648	37,773	35,000	25,000	25,000	25,000	25,000	25,000	25,000	25,000	348,190	1 : Muy Alta

TOTAL GENERAL : 69,322,600.00

U.M. = Unidad de Medida.

Nota : La Prioridad se determinará en la Comisión de Planeamiento Estratégico

FIRMA

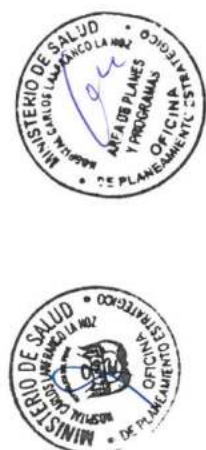

Periodo 2019 - 2024

Nivel de E - GOBIERNO NACIONAL

Sector : 11 - SALUD

Pliego : 011 - M. DE SALUD

Unidad 000522 - HOSPITAL CARLOS LANFRANCO LA HOZ

Centro 01 - DIRECCION EJECUTIVA

OEI.02 GARANTIZAR EL ACCESO A CUIDADOS Y SERVICIOS DE SALUD DE CALIDAD ORGANIZADOS EN REDES INTEGRADAS DE SALUD; CENTRADAS EN LA PERSONA; FAMILIA Y COMUNIDAD; CON ÉNFASIS EN LA PROMOCIÓN DE LA SALUD Y LA PREVENCIÓN DE ENFERMEDADES; IMPLEMENTADAS PROGRESIVAMENTE A NIVEL NACIONAL.

COD.	Actividad Operativa	Ubigeo	Meta Física Anual	U.M.	1	2	3	4	5	6	7	8	9	10	11	12	Monto POI s/.
AO00052200287	3330403 - REFERENCIA DE FOM / FUNCIONES OBSTETRICAS NEONATALES ESSENCIALES	150125 - PUENTE PEDRA	28		2,581.00	2,540.00	2,640.00	2,830.00	2,630.00	2,690.00	3,012.00	2,821.00	2,821.00	2,831.00	2,821.00	3,698.00	33,845.00
Centro	01.01 - UNIDAD FUNCIONAL DE GESTION DE RIESGO																

OEI.08 FORTALECER LA GESTIÓN DEL RIESGO Y DEFENSA ANTE EMERGENCIAS Y DESASTRES

AEI.08. ENTRENAMIENTO EN HABILIDADES PARA LA PREVENCIÓN Y REDUCCIÓN DE LA VULNERABILIDAD Y AUMENTO DE LA RESILIENCIA; DE LAS COMUNIDADES ORGANIZADAS FRENTE AL RIESGO DE DESASTRES; FORTALECIDO.

COD.	Actividad Operativa	Ubigeo	Meta Física Anual	U.M.	1	2	3	4	5	6	7	8	9	10	11	12	Monto POI s/.
AO00052200006	ESTRATEGIAS PARA LA GESTION DEL RIESGO DE DESASTRES	150125 - PUENTE PEDRA	8		2,324.00	5,900.00	2,600.00	2,500.00	2,400.00	2,315.00	0	111,945.00	0	0	0	0	129,984.00
AO00052200009	REACTIVA	150125 - PUENTE PEDRA	2		6,742.00	6,890.00	6,750.00	6,600.00	6,650.00	6,850.00	8,763.00	11,512.00	8,763.00	10,876.00	10,876.00	18,949.00	107,908.00
AO00052200005	500541 - IMPLEMENTACION DE BRIGADAS PARA LA ATENCION FRENTE A EMERGENCIAS Y DESASTRES	150125 - PUENTE PEDRA	1		3,360.00	3,340.00	3,400.00	3,700.00	3,500.00	3,428.00	5,256.67	5,256.67	5,256.67	5,256.67	7,087.34	14,239.88	63,080.00
AO00052200006	500561 - ADMINISTRACION Y ALMACENAMIENTO DE INFRAESTRUCTURA MOVIL PARA LA ASISTENCIA FRENTE A EMERGENCIAS Y DESASTRES	150125 - PUENTE PEDRA	3		0	0	0	0	0	0	0	0	0	0	0	0	0
AO00052200045	007-8001 - DESARROLLO DE ESTUDIOS DE VULNERABILIDAD Y RIESGO EN SERVICIOS PUBLICOS	150125 - PUENTE PEDRA	1		0	0	0	0	0	0	0	0	0	0	0	0	0
AO00052200056	DE GESTION DE RIESGO DE DESASTRES Y ADAPTACION AL CAMBIO CLIMATICO	150125 - PUENTE PEDRA	345		0	0	0	0	0	1,800.00	2,458.00	14,748.00	2,458.00	2,458.00	2,458.00	3,120.00	29,300.00
AO00052200060	SERVICIOS PUBLICOS	150125 - PUENTE PEDRA	1		0	0	0	0	0	11,013.24	3,333.00	12,817.76	3,333.00	3,333.00	3,333.00	3,337.00	40,000.00
Centro	01.02 - ASESORIA LEGAL																

OEI.08 FORTALECER LA GESTIÓN DEL RIESGO Y DEFENSA ANTE EMERGENCIAS Y DESASTRES

AEI.08. GESTIÓN Y COMUNICACIÓN EFICIENTE Y OPORTUNA AL COE SALUD; DE LA INFORMACIÓN DE CASOS DE EMERGENCIAS MASIVAS Y DESASTRES; FORTALECIDA.

COD.	Actividad Operativa	Ubigeo	Meta Física Anual	U.M.	1	2	3	4	5	6	7	8	9	10	11	12	Monto POI s/.
AO00052200044	5005612 - DESARROLLO DE LOS CENTROS Y ESPACIOS DE MONITOREO DE EMERGENCIAS Y DESASTRES	150125 - PUENTE PEDRA	12		5,700.00	5,620.00	5,780.00	6,070.00	5,970.00	5,656.00	6,189.00	6,189.00	6,189.00	6,189.00	6,722.00	7,991.00	74,265.00
Centro	01.02 - ASESORIA LEGAL																

OEI.04 FORTALECER LA RECTORIA Y LA GOBERNANZA SOBRE EL SISTEMA DE SALUD; Y LA GESTIÓN INSTITUCIONAL; PARA EL DESEMPEÑO EFICIENTE; ÉTICO E ÍNTEGRO; EN EL MARCO DE LA MODERNIZACIÓN DE LA GESTIÓN PÚBLICA

AEI.04. GESTIÓN ORIENTADA A RESULTADOS AL SERVICIO DE LA POBLACIÓN; CON PROCESOS OPTIMIZADOS Y PROCEDIMIENTOS ADMINISTRATIVOS SIMPLIFICADOS.

COD.	Actividad Operativa	Ubigeo	Meta Física Anual	U.M.	1	2	3	4	5	6	7	8	9	10	11	12	Monto POI s/.
AO00052200001	INFORMES LEGALES	PEDRA	425		695	689	712	752	710	0	0	0	6,092.00	0	0	0	9,650.00
AO00052200002	INFORME LEGAL DE RESOLUCIONES DIRECTORALES	PEDRA	378		695	689	712	752	710	0	0	0	6,092.00	0	0	0	9,650.00
AO00052200003	ELABORACION DE NOTAS INFORMATIVAS	PEDRA	201		695	689	712	752	710	0	0	0	6,092.00	0	0	0	9,650.00
AO00052200004	REVISION DE CONTRATOS	PEDRA	106		695	689	712	752	710	0	0	0	6,092.00	0	0	0	9,650.00
AO00052200005	ELABORACION DE ACTAS	PEDRA	142		695	689	712	752	710	3,476.00	0	0	2,618.00	0	0	0	9,650.00
Centro	02 - OFICINA DE ADMINISTRACION																

OEI.04 FORTALECER LA RECTORIA Y LA GOBERNANZA SOBRE EL SISTEMA DE SALUD; Y LA GESTIÓN INSTITUCIONAL; PARA EL DESEMPEÑO EFICIENTE; ÉTICO E ÍNTEGRO; EN EL MARCO DE LA MODERNIZACIÓN DE LA GESTIÓN PÚBLICA

AEI.04. GESTIÓN ORIENTADA A RESULTADOS AL SERVICIO DE LA POBLACIÓN; CON PROCESOS OPTIMIZADOS Y PROCEDIMIENTOS ADMINISTRATIVOS SIMPLIFICADOS.

COD.	Actividad Operativa	Ubigeo	Meta Física Anual	U.M.	1	2	3	4	5	6	7	8	9	10	11	12	Monto POI s/.
AO00052200009	ACCIONES DE ECONOMIA PREVISIONALES	PEDRA	36		26,490.00	23,956.00	24,118.00	30,640.06	25,145.00	0	0	182,638.94	0	0	0	0	312,988.00
AO00052200043	ACCIONES DE DOCCNA	PEDRA	12		84,783.25	65,831.82	64,481.82	63,731.83	63,731.82	63,429.76	73,300.00	73,300.00	73,300.00	75,344.24	73,305.46	847,840.00	847,840.00
AO00052200094	ACCIONES DE AD	PEDRA	24		26,490.00	23,956.00	24,118.00	33,997.00	25,145.00	0	0	182,638.94	0	0	0	0	306,225.00
AO00052200007	ACCIONES DE AD	PEDRA	12		31,239.37	340,216.56	28,864.19	28,747.86	358,153.99	218,541.94	308,900.00	378,482.75	573,300.00	308,900.00	308,900.00	308,899.34	3,202,248.00
Centro	02 - OFICINA DE ADMINISTRACION																



Centro	COD.	Actividad Operativa	Ubigeo	Meta Física Anual	U.M.	PROGRAMACION												Monto P.O.I. S/.
						1	2	3	4	5	6	7	8	9	10	11	12	
OEI.05 - PLAN DE DOTACIÓN DE RECURSOS HUMANOS EN SALUD ACORDADO CON GOBIERNOS REGIONALES; IMPLEMENTADO.	AOI00052200415	ACCIONES DE ESTADISTICA	PIEDRA	24	060 : INFORME	26,490.00	23,956.00	24,118.00	23,997.00	25,145.00	0	0	0	182,519.00	0	0	0	306,225.00
	AOI00052200416	ACCIONES DE SEGUROS	PIEDRA	24	060 : INFORME	26,490.00	23,956.00	24,118.00	23,997.00	25,145.00	0	0	0	182,519.00	0	0	0	306,225.00
	AOI00052200417	ACCIONES DE LOGISTICA	PIEDRA	24	060 : INFORME	116,478.78	446,165.93	483,787.11	257,766.21	457,146.02	236,449.68	130,589.00	313,108.00	130,589.00	130,589.00	130,590.27	2,963,848.00	
	AOI00052200418	ACCIONES DE CALIDAD	PIEDRA	36	060 : INFORME	26,490.00	23,956.00	24,118.00	23,997.00	25,145.00	0	0	0	182,519.00	0	0	0	306,225.00
Centro	02.04	UNIDAD DE SERVICIOS GENERALES	PIEDRA	180	068 : PERSONA CAPACITADA	25,228.32	24,152.00	24,856.79	28,170.00	47,884.72	25,700.00	77,081.00	182,518.00	90,514.26	77,081.00	128,946.89	77,081.00	809,234.00
OEI.02 - CARACTERÍSTICAS																		

OEI.02 GARANTIZAR EL ACCESO A CUIDADOS Y SERVICIOS DE SALUD DE CALIDAD ORGANIZADOS EN REDES INTEGRADAS DE SALUD; CENTRADAS EN LA PERSONA; FAMILIA Y COMUNIDAD; CON ÉNFASIS EN LA PROMOCIÓN DE LA SALUD Y LA PRE																	
AEI.02. REDES INTEGRADAS DE SALUD; IMPLEMENTADAS PROGRESIVAMENTE A NIVEL NACIONAL																	
Centro 03 - ORGANISMO DE CONTROL INSTITUCIONAL																	
AOI00052200594	INFRAESTRUCTURA	PIEDRA	12	060 - INFORME	0	0	0	0	0	0	0	0	0	0	0	0	0
AOI00052200101	ACCIONES DE SERVICIOS GENERALES	PIEDRA	12	060 - INFORME	54,172.60	214,464.27	219,430.50	180,259.50	441,399.03	256,862.07	205,660.93	224,576.00	224,576.00	224,576.00	224,576.10	224,576.10	2,695,129.00
AOI00052200104	EQUIPO	PIEDRA	174	042 - EQUIPO	0	0	0	0	0	0	0	13,000.00	0	0	0	0	13,000.00
AOI00052200368	ACCIONES DE COSTURA Y LAVANDERÍA	PIEDRA	12	060 - INFORME	11,187.00	6,004.00	6,005.00	6,005.00	6,005.00	6,005.00	6,005.00	6,000.00	6,000.00	6,000.00	6,000.00	6,000.00	78,776.00
AOI00052200370	MOBILIARIO	PIEDRA	165	001 - ACCION	0	0	0	0	0	0	0	0	0	0	0	0	0

OEI.04 FORTALECER LA RECTORIA Y LA GOBERNANZA SOBRE EL SISTEMA DE SALUD; Y LA GESTIÓN INSTITUCIONAL; PARA EL DESEMPEÑO EFICIENTE; ÉTICO E INTEGRADO; EN EL MARCO DE LA MODERNIZACIÓN DE LA GESTIÓN PÚBLICA																	
AEI.04. SISTEMA DE CONTROL INTERNO; PLAN DE INTEGRIDAD Y LUCHA CONTRA LA CORRUPCIÓN FORTALECIDO.																	
Centro 05 - OFICINA DE PLANEAMIENTO ESTRATÉGICO																	
AOI00052200107	SERVICIO DE CONTROL POSTERIOR	PIEDRA	2	060 - INFORME	0	0	0	0	0	0	0	4,750.00	4,750.00	4,750.00	4,750.00	4,747.00	33,247.00
AOI00052200108	SERVICIO DE CONTROL SIMULTANEO	PIEDRA	14	060 - INFORME	3,409.00	3,111.00	3,684.00	3,663.00	3,440.00	3,840.00	4,744.00	4,042.00	4,042.00	4,042.00	4,042.00	4,042.00	45,551.00
AOI00052200109	SERVICIOS RELACIONADOS	PIEDRA	48	060 - INFORME	2,785.00	2,700.00	2,710.00	2,800.00	2,710.00	2,832.00	3,523.00	3,523.00	3,523.00	3,523.00	3,523.00	3,523.00	38,468.00

OEI.04 FORTALECER LA RECTORIA Y LA GOBERNANZA SOBRE EL SISTEMA DE SALUD; Y LA GESTIÓN INSTITUCIONAL; PARA EL DESEMPEÑO EFICIENTE; ÉTICO E INTEGRADO; EN EL MARCO DE LA MODERNIZACIÓN DE LA GESTIÓN PÚBLICA																	
AEI.04. ASIGNACIÓN Y GESTIÓN DEL PRESUPUESTO PÚBLICO EFICIENTE Y ORIENTADO A RESULTADOS EN EL SISTEMA DE SALUD.																	
Centro 06 - UNIDAD DE EPIDEMIOLOGÍA Y SALUD AMBIENTAL																	
AOI00052200307	ACCIONES DE PRESUPUESTO	PIEDRA	4,800	001 - ACCION	4,270.00	3,834.32	3,930.00	3,668.00	7,227.00	19,809.00	2,744.00	2,930.00	11,807.68	2,437.00	2,734.00	3,036.00	101,418.00
AOI00052200379	ACCIONES DE PLANEAMIENTO	PIEDRA	57	001 - ACCION	4,269.00	3,836.00	3,930.00	3,880.00	4,042.00	0	0	0	28,885.00	0	0	0	48,842.00
AOI00052200380	ACCIONES DE COSTOS	PIEDRA	12	060 - INFORME	4,269.00	3,836.00	3,930.00	3,880.00	4,042.00	0	0	0	28,885.00	0	0	0	48,842.00
AOI00052200381	ACCIONES DE PROYECTOS	PIEDRA	4	060 - INFORME	4,269.00	3,836.00	3,930.00	3,880.00	4,042.00	0	0	0	28,885.00	0	0	0	48,842.00
AOI00052200382	ACCIONES DE ORGANIZACIÓN	PIEDRA	12	001 - ACCION	4,269.00	3,836.00	3,930.00	3,880.00	4,042.00	0	0	0	28,885.00	0	0	0	48,842.00

OEI.01 PREVENIR; VIGILAR; CONTROLAR Y REDUCIR EL IMPACTO DE LAS ENFERMEDADES; DAÑOS Y CONDICIONES QUE AFECTAN LA SALUD DE LA POBLACIÓN; CON ÉNFASIS EN LAS PRIORIDADES NACIONALES																	
AEI.01. PREVENCIÓN; DETECCIÓN; ATENCIÓN Y VIGILANCIA INTEGRAL DE LOS FACTORES DE RIESGO RELACIONADOS AL MEDIO AMBIENTE QUE AFECTAN LA SALUD DE LA POBLACIÓN; IMPLEMENTADOS CON EFICIENCIA.																	
Centro 07 - UNIDAD DE VIGILANCIA Y MONITOREO DE BIODEGRADACIÓN																	
AOI00052200270	VIGILANCIA EN MANEJO BÁSICO	PIEDRA	24	060 - INFORME	100	10,367.71	48,221.01	85,900.00	95,831.79	19,096.50	14,809.00	14,809.00	4,991.50	14,809.00	14,809.00	14,806.48	195,414.00
AOI00052200271	VIGILANCIA Y MONITOREO DE BIODEGRADACIÓN	PIEDRA	32	060 - INFORME	17,048.00	17,810.00	17,201.00	17,600.00	17,262.00	17,262.00	16,000.00	16,631.00	16,631.00	16,631.00	16,631.00	16,631.00	203,841.00
AOI00052200272	GESTIÓN Y MANEJO DE RESIDUOS SÓLIDOS	PIEDRA	16	060 - INFORME	0	0	0	0	0	0	230,160.00	115,080.00	115,080.00	115,080.00	115,080.00	115,080.00	805,560.00

OEI.02 GARANTIZAR EL ACCESO A CUIDADOS Y SERVICIOS DE SALUD DE CALIDAD ORGANIZADOS EN REDES INTEGRADAS DE SALUD; CENTRADAS EN LA PERSONA; FAMILIA Y COMUNIDAD; CON ÉNFASIS EN LA PROMOCIÓN DE LA SALUD Y LA PRE																	
AEI.02. REDES INTEGRADAS DE SALUD; IMPLEMENTADAS PROGRESIVAMENTE A NIVEL NACIONAL																	
Centro 08 - UNIDAD DE VIGILANCIA Y MONITOREO DE BIODEGRADACIÓN																	
AOI00052200118	CONTROL E HIGIENE ALIMENTARIO	PIEDRA	12	060 - INFORME	13,558.00	16,866.00	16,040.00	16,842.00	16,551.00	16,531.00	16,531.00	16,491.00	16,531.00	16,531.00	16,531.00	16,531.00	195,414.00
AOI00052200273	ACCIONES DE INFORMACIÓN	PIEDRA	22	001 - ACCION	0	0	0	0	0	0	6,162.00	3,081.00	3,081.00	3,081.00	3,081.00	3,081.00	21,700.00
AOI00052200274	VIGILANCIA EPIDEMIOLOGICA HOSPITALARIA	PIEDRA	26	001 - ACCION	8,774.00	7,833.00	7,665.00	7,715.00	7,483.00	15,370.00	7,434.00	7,434.00	7,434.00	7,434.00	7,434.00	7,434.00	95,446.00
AOI00052200275	NOTIFICACIÓN Y SEGUIMIENTO DE CASOS	PIEDRA	429	001 - ACCION	0	3,833.96	6,999.99	16,500.00	27,040.00	0	0	3,968.05	0	0	0	0	57,802.00
AOI00052200276	VIGILANCIA AMBIENTAL	PIEDRA	64	001 - ACCION	0	0	0	0	0	0	6,162.00	3,081.00	3,081.00	3,081.00	3,081.00	3,081.00	21,700.00

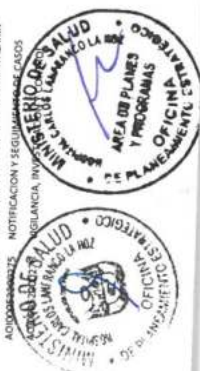

Centro 10 - DEPARTAMENTO DE MEDICINA

[illegible]

COD.	Actividad Operativa	Ubigeo	Meta Física Anual	U.M.	PROGRAMACION												Monto P.O.I \$/.
					1	2	3	4	5	6	7	8	9	10	11	12	
4398404 - TRATAMIENTO DE PERSONAS CON DIAGNOSTICO DE ACCIDENTE POR ARACIDOS	150125 : PUENTE PIEDRA	20		394 : PERSONA TRATADA	0	0	0	0	0	0	0	3,279.00	0	0	0	0	3,279.00
4398406 - TRATAMIENTO DE PERSONAS CON DIAGNOSTICO DE ACCIDENTE POR ARACIDOS	150125 : PUENTE PIEDRA	1		394 : PERSONA TRATADA	0	0	0	0	0	0	0	0	3,279.00	0	0	0	3,279.00
4398409 - DIAGNOSTICO LABORATORIAL DE BRUCELA	PIEDRA	8		393 : PERSONA DIAGNOSTICADA	0	0	0	0	0	0	0	3,279.00	0	0	0	0	3,279.00
BRUCELOSIS	PIEDRA	4		394 : PERSONA TRATADA	0	0	0	0	0	0	0	0	3,279.00	0	0	0	3,279.00
CARLINCO	PIEDRA	1		393 : PERSONA DIAGNOSTICADA	0	0	0	0	0	0	0	0	0	3,279.00	0	0	3,279.00
4398416 - DIAGNOSTICO Y TRATAMIENTO DE PERSONAS CON SUSPECHA DE PESTE	150125 : PUENTE PIEDRA	1		394 : PERSONA TRATADA	0	0	0	0	0	0	0	3,279.00	0	0	0	0	3,279.00
4398418 - TRATAMIENTO DE PERSONAS CON SUSPECHA DE LEPTOSPIROSIS	150125 : PUENTE PIEDRA	4		394 : PERSONA TRATADA	0	0	0	0	0	0	0	3,279.00	0	0	0	0	3,279.00
FASCIOLOSIS	PIEDRA	1		394 : PERSONA TRATADA	0	0	0	0	0	0	0	0	0	3,279.00	0	0	3,279.00
OTITICOROSIS	PIEDRA	1		394 : PERSONA TRATADA	0	0	0	0	0	0	0	0	0	3,279.00	0	0	3,279.00
EQUINOCOCOSIS	PIEDRA	1		394 : PERSONA TRATADA	0	0	0	0	0	0	0	3,279.00	0	0	0	0	3,279.00
4398430 - PERSONA TRATADA CON DIAGNOSTICO DE EQUINOCOCOSIS	PIEDRA	1		393 : PERSONA DIAGNOSTICADA	0	0	0	0	0	0	0	3,279.00	0	0	0	0	3,279.00
CHILINGUINUA	PIEDRA	1		394 : PERSONA TRATADA	0	0	0	0	0	0	0	0	0	3,279.00	0	0	3,279.00
4398310 - TRATAMIENTO DE CASOS DE BARTONELLOSIS	150125 : PUENTE PIEDRA	1		394 : PERSONA TRATADA	0	0	0	0	0	0	0	0	0	1,327.00	0	0	1,327.00
VERRUCOSA	PIEDRA	1		394 : PERSONA TRATADA	0	0	0	0	0	0	0	1,327.00	0	0	0	0	1,327.00
CON FALTA DE RESPUESTA A SALES ANTIMONIALES	150125 : PUENTE PIEDRA	4		394 : PERSONA TRATADA	0	0	0	0	0	0	0	1,327.00	0	0	0	0	1,327.00
PENTAVALENTES	PIEDRA	1		394 : PERSONA TRATADA	0	0	0	0	0	0	0	0	0	0	0	0	1,327.00
4398317 - TRATAMIENTO DE CASOS DE LEISHMANIOSIS	150125 : PUENTE PIEDRA	1		394 : PERSONA TRATADA	0	0	0	0	0	0	0	1,327.00	0	0	0	0	1,327.00
CITANEA MUCOSA GRAVE (LMCG)	PIEDRA	1		394 : PERSONA TRATADA	0	0	0	0	0	0	0	0	0	0	0	0	1,327.00
CARLINCO	PIEDRA	1		394 : PERSONA TRATADA	0	0	0	0	0	0	0	0	0	1,327.00	0	0	1,327.00
4397502 - MONITORIO DEL PROGRAMA DE MATERNIDADES Y ZONOSIS	150125 : PUENTE PIEDRA	4		060 : INFORME	2,162.00	2,150.00	2,200.00	10,420.00	6,667.86	2,272.00	2,000.00	0	15,812.14	0	0	0	48,634.00
6097301 - POBLACION GENERAL QUE RECIBE TAMIZAJE PARA HEPATITIS B	150125 : PUENTE PIEDRA	1,101		438 : PERSONA TAMIZADA	0	0	0	0	0	0	0	0	0	0	0	0	0
HEPATITIS B CRONICA QUE RECIBEN ATENCION INTEGRAL	150125 : PUENTE PIEDRA	6		087 : PERSONA ATENDIDA	0	0	0	0	0	0	0	0	0	0	0	0	0
0067304 - NIÑOS EXPUESTOS A HEPATITIS B QUE RECIBEN ATENCION INTEGRAL	150125 : PUENTE PIEDRA	11		436 : NIÑO ATENDIDO	0	0	0	0	0	0	0	0	0	0	0	0	0

OEI.01 PREVENIR, VIGILAR, CONTROLAR Y REDUCIR EL IMPACTO DE LAS ENFERMEDADES; DAÑOS Y CONDICIONES QUE AFECTAN LA SALUD DE LA POBLACIÓN; CON ÉNFASIS EN LAS PRIORIDADES NACIONALES

AEI.01. PREVENCIÓN Y CONTROL DE ENFERMEDADES TRANSMISIBLES; FORTALECIDOS; CON ÉNFASIS EN LAS PRIORIDADES SANITARIAS NACIONALES.

COD.	Actividad Operativa	Ubigeo	Meta Física Anual	U.M.	PROGRAMACION												Monto P.O.I \$/.
					1	2	3	4	5	6	7	8	9	10	11	12	
4397302 - DESPISTAE Y DIAGNOSTICO PARA PACIENTES CON TB Y DIABETES MELLITUS	PIEDRA	18		087 : PERSONA ATENDIDA	0	0	0	0	0	0	0	0	0	0	0	0	0
4397303 - DESPISTAE Y DIAGNOSTICO PARA PACIENTES CON TB E INSUFICIENCIA RENAL	PIEDRA	23		087 : PERSONA ATENDIDA	0	0	0	0	0	0	0	0	0	0	0	0	0
4397304 - DESPISTAE Y DIAGNOSTICO DE TB Y ASMA	PIEDRA	6		087 : PERSONA ATENDIDA	0	0	0	0	0	0	0	0	0	0	0	0	0
4397305 - DESPISTAE Y DIAGNOSTICO DE TB Y EPOC	PIEDRA	6		087 : PERSONA ATENDIDA	0	0	0	0	0	0	0	0	0	0	0	0	0
4397403 - ATENCION DE TB E INSUFICIENCIA RENAL	PIEDRA	5		394 : PERSONA TRATADA	4,869.00	4,864.00	4,884.00	5,166.00	5,112.00	11,106.00	0	848	13,040.00	3,403.00	3,403.00	4,401.00	61,097.00
4397404 - ATENCION CURATIVA DE ASMA / EPOC	PIEDRA	5		394 : PERSONA TRATADA	3,088.00	3,063.00	3,133.00	3,367.00	3,367.00	0	6,804.00	3,403.00	3,403.00	3,403.00	3,403.00	4,401.00	40,837.00
PULMONAR	PIEDRA	106		394 : PERSONA TRATADA	3,088.00	3,063.00	3,133.00	3,367.00	3,367.00	0	6,804.00	3,403.00	3,403.00	3,403.00	3,403.00	4,401.00	40,837.00
4398505 - ATENCION DE LAS REACCIONES ADVERSAS A FARMACOS ANTITUBERCULOSOS	PIEDRA	70		393 : PERSONA DIAGNOSTICADA	9,991.00	9,108.00	9,040.00	16,452.00	8,860.00	8,860.00	0	0	127,200.00	65,934.00	0	0	255,485.00
REQUIEREN HOSPITALIZACION DE PACIENTES EN TRATAMIENTO	PIEDRA	1		060 : INFORME	1,284.00	79,470.00	37,950.00	21,135.00	16,430.00	1,274.00	0	0	117,654.00	0	0	0	274,307.00
5001605 - PACIENTES CON ENFERMEDAD CARDIOMETABOLICA ORGANIZADOS QUE RECIBEN EDUCACION PARA EL CONTROL DE LA ENFERMEDAD	150125 : PUENTE PIEDRA	8		394 : PERSONA TRATADA	0	0	0	0	0	0	0	0	0	0	0	0	0
5001606 - PERSONAS HIPERTENSAS CON TRATAMIENTO ESPECIALIZADO	150125 : PUENTE PIEDRA	25		394 : PERSONA TRATADA	0	0	0	0	0	0	0	0	0	0	0	0	0

OEI.01 PREVENIR, VIGILAR, CONTROLAR Y REDUCIR EL IMPACTO DE LAS ENFERMEDADES; DAÑOS Y CONDICIONES QUE AFECTAN LA SALUD DE LA POBLACIÓN; CON ÉNFASIS EN LAS PRIORIDADES NACIONALES

AEI.01. PREVENCIÓN; DETECCIÓN PRECOZ Y ATENCIÓN INTEGRAL; POR CURSO DE VIDA; DE ENFERMEDADES NO TRANSMISIBLES CON ÉNFASIS EN LAS PRIORIDADES SANITARIAS NACIONALES.

COD.	Actividad Operativa	Ubigeo	Meta Física Anual	U.M.	PROGRAMACION												Monto P.O.I \$/.
					1	2	3	4	5	6	7	8	9	10	11	12	
5001605 - PACIENTES CON ENFERMEDAD CARDIOMETABOLICA ORGANIZADOS QUE RECIBEN EDUCACION PARA EL CONTROL DE LA ENFERMEDAD	150125 : PUENTE PIEDRA	379		087 : PERSONA ATENDIDA	9,459.00	9,146.00	8,995.00	8,990.00	8,975.00	35,660.00	0	8,162.00	24,000.00	0	0	0	113,387.00
5001606 - PERSONAS HIPERTENSAS CON TRATAMIENTO ESPECIALIZADO	150125 : PUENTE PIEDRA	188		088 : PERSONA CAPACITADA	9,368.00	9,058.00	8,900.00	8,900.00	8,895.00	0	17,450.00	16,966.00	8,725.00	8,725.00	8,725.00	7,231.00	112,943.00
5001607 - PACIENTES HIPERTENSOS CON TRATAMIENTO ESPECIALIZADO	150125 : PUENTE PIEDRA	681		087 : PERSONA ATENDIDA	9,368.00	9,058.00	8,900.00	8,900.00	8,895.00	0	17,450.00	16,966.00	8,725.00	8,725.00	8,725.00	7,231.00	112,943.00
5001608 - PACIENTES HIPERTENSOS CON TRATAMIENTO ESPECIALIZADO	150125 : PUENTE PIEDRA	7		090 : PERSONA EVALUADA	9,368.00	9,058.00	8,900.00	8,900.00	8,895.00	0	17,450.00	16,966.00	8,725.00	8,725.00	8,725.00	7,231.00	112,943.00

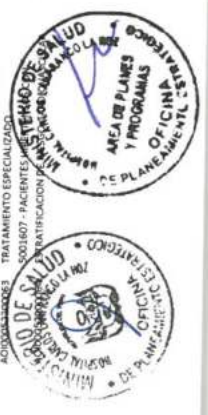

5001701 - MANEJO BASICO DE CRISIS HIPOGLUCEMICA	150125 - PUENTE
AD000052200065	PIEDRA
5001704 - PACIENTES DIABETICOS CON TRATAMIENTO ESPECIALIZADO	150125 - PUENTE
AD000052200066	PIEDRA
AD000052200067	PIEDRA
50015089 - DIAGNOSTICO DEL CANCER DE ESTOMAGO	150125 - PUENTE
AD000052200068	PIEDRA
5001705 - VALORACION DE COMPLICACIONES EN PERSONAS CON DIABETES	150125 - PUENTE
AD000052200069	PIEDRA
5001706 - MANEJO DEL SOBREPESO Y OBESIDAD	150125 - PUENTE
AD000052200070	PIEDRA
5001707 - MANEJO DEL SOBREPESO Y OBESIDAD	150125 - PUENTE
AD000052200071	PIEDRA
5001708 - MANEJO DEL SOBREPESO Y OBESIDAD	150125 - PUENTE
AD000052200072	PIEDRA
5001709 - MANEJO DEL SOBREPESO Y OBESIDAD	150125 - PUENTE
AD000052200073	PIEDRA
5001710 - MANEJO DEL SOBREPESO Y OBESIDAD	150125 - PUENTE
AD000052200074	PIEDRA
5001711 - MANEJO DEL SOBREPESO Y OBESIDAD	150125 - PUENTE
AD000052200075	PIEDRA
5001712 - MANEJO DEL SOBREPESO Y OBESIDAD	150125 - PUENTE
AD000052200076	PIEDRA
5001713 - MANEJO DEL SOBREPESO Y OBESIDAD	150125 - PUENTE
AD000052200077	PIEDRA
5001714 - MANEJO DEL SOBREPESO Y OBESIDAD	150125 - PUENTE
AD000052200078	PIEDRA
5001715 - MANEJO DEL SOBREPESO Y OBESIDAD	150125 - PUENTE
AD000052200079	PIEDRA
5001716 - MANEJO DEL SOBREPESO Y OBESIDAD	150125 - PUENTE
AD000052200080	PIEDRA
5001717 - MANEJO DEL SOBREPESO Y OBESIDAD	150125 - PUENTE
AD000052200081	PIEDRA
5001718 - MANEJO DEL SOBREPESO Y OBESIDAD	150125 - PUENTE
AD000052200082	PIEDRA
5001719 - MANEJO DEL SOBREPESO Y OBESIDAD	150125 - PUENTE
AD000052200083	PIEDRA
5001720 - MANEJO DEL SOBREPESO Y OBESIDAD	150125 - PUENTE
AD000052200084	PIEDRA
5001721 - MANEJO DEL SOBREPESO Y OBESIDAD	150125 - PUENTE
AD000052200085	PIEDRA
5001722 - MANEJO DEL SOBREPESO Y OBESIDAD	150125 - PUENTE
AD000052200086	PIEDRA
5001723 - MANEJO DEL SOBREPESO Y OBESIDAD	150125 - PUENTE
AD000052200087	PIEDRA
5001724 - MANEJO DEL SOBREPESO Y OBESIDAD	150125 - PUENTE
AD000052200088	PIEDRA
5001725 - MANEJO DEL SOBREPESO Y OBESIDAD	150125 - PUENTE
AD000052200089	PIEDRA
5001726 - MANEJO DEL SOBREPESO Y OBESIDAD	150125 - PUENTE
AD000052200090	PIEDRA
5001727 - MANEJO DEL SOBREPESO Y OBESIDAD	150125 - PUENTE
AD000052200091	PIEDRA
5001728 - MANEJO DEL SOBREPESO Y OBESIDAD	150125 - PUENTE
AD000052200092	PIEDRA
5001729 - MANEJO DEL SOBREPESO Y OBESIDAD	150125 - PUENTE
AD000052200093	PIEDRA
5001730 - MANEJO DEL SOBREPESO Y OBESIDAD	150125 - PUENTE
AD000052200094	PIEDRA
5001731 - MANEJO DEL SOBREPESO Y OBESIDAD	150125 - PUENTE
AD000052200095	PIEDRA
5001732 - MANEJO DEL SOBREPESO Y OBESIDAD	150125 - PUENTE
AD000052200096	PIEDRA
5001733 - MANEJO DEL SOBREPESO Y OBESIDAD	150125 - PUENTE
AD000052200097	PIEDRA
5001734 - MANEJO DEL SOBREPESO Y OBESIDAD	150125 - PUENTE
AD000052200098	PIEDRA
5001735 - MANEJO DEL SOBREPESO Y OBESIDAD	150125 - PUENTE
AD000052200099	PIEDRA
5001736 - MANEJO DEL SOBREPESO Y OBESIDAD	150125 - PUENTE
AD000052200100	PIEDRA

Centro 10.03 - SERVICIO DE MEDICINA FISICA Y REHABILITACION

OEI.01 PREVENIR, VIGILAR, CONTROLAR Y REDUCIR EL IMPACTO DE LAS ENFERMEDADES, DAÑOS Y CONDICIONES QUE AFECTAN LA SALUD DE LA POBLACIÓN; CON ÉNFASIS EN LAS PRIORIDADES NACIONALES
 AEI.01. PREVENCIÓN; DETECCIÓN PRECOZ Y ATENCIÓN INTEGRAL; POR CURSO DE VIDA; DE ENFERMEDADES NO TRANSMISIBLES CON ÉNFASIS EN LAS PRIORIDADES SANITARIAS NACIONALES.

COD.	Actividad Operativa	Ubigeo	Meta Fisica Anual	U.M.	PROGRAMACION												Monto P.O.I \$/.
					1	2	3	4	5	6	7	8	9	10	11	12	
AO00052200073	0515002 - AMPUTADOS DE MIEMBRO INTERIOR	PIEDRA	19	087: PERSONA ATENDIDA	0	1,650.00	2,132.00	616	2,115.00	0	0	0	0	0	0	0	7,081.88
AO00052200074	0515003 - AMPUTADOS DE MIEMBRO SUPERIOR	PIEDRA	34	087: PERSONA ATENDIDA	0	1,650.00	2,132.00	616	2,115.00	0	0	0	0	0	0	0	12,248.00
AO00052200075	MICHELURAL	PIEDRA	5	087: PERSONA ATENDIDA	0	1,650.00	2,132.00	616	2,115.00	0	0	0	0	0	0	0	12,248.00
AO00052200076	0515005 - LESIONES DEL NERVO PERIFERICO	PIEDRA	2,061	087: PERSONA ATENDIDA	0	1,650.00	2,132.00	616	2,115.00	0	0	0	0	0	0	0	12,248.00
AO00052200077	FUNCION MOTRIZ	PIEDRA	1,252	087: PERSONA ATENDIDA	0	1,650.00	2,132.00	616	2,115.00	0	0	0	0	0	0	0	12,248.00
AO00052200078	0515007 - ENFERMEDAD ARTICULAR DEGENERATIVA	PIEDRA	1,501	087: PERSONA ATENDIDA	0	1,650.00	2,132.00	616	2,115.00	0	0	0	0	0	0	0	12,248.00
AO00052200079	0515008 - ENFERMEDAD CEREBRO VASCULAR	PIEDRA	485	087: PERSONA ATENDIDA	0	1,650.00	2,132.00	616	2,115.00	0	0	0	0	0	0	0	12,248.00
AO00052200080	0515009 - ENCEFALOPATIA INFANTIL	PIEDRA	261	087: PERSONA ATENDIDA	0	1,650.00	2,132.00	616	2,115.00	0	0	0	0	0	0	0	12,248.00
AO00052200081	0515010 - ENFERMEDAD DE PARKINSON	PIEDRA	46	087: PERSONA ATENDIDA	0	1,650.00	2,132.00	616	2,115.00	0	0	0	0	0	0	0	12,248.00
AO00052200082	0515011 - SINDROME DE DOWN	PIEDRA	299	087: PERSONA ATENDIDA	0	1,650.00	2,132.00	616	2,115.00	0	0	0	0	0	0	0	12,248.00
AO00052200083	0515012 - TRANSITORIOS POSTURALES	PIEDRA	855	087: PERSONA ATENDIDA	0	1,650.00	2,132.00	616	2,115.00	0	0	0	0	0	0	0	12,248.00
AO00052200084	0515001 - LESIONES MEDULARES	PIEDRA	73	087: PERSONA ATENDIDA	0	1,650.00	2,132.00	616	2,115.00	0	0	0	0	0	0	0	12,248.00
AO00052200085	5005153 - CERTIFICACION DE DISCAPACIDAD	PIEDRA	578	087: PERSONA ATENDIDA	0	1,650.00	2,131.64	611.68	2,118.80	10,900.00	0	0	0	0	0	0	17,412.12
AO00052200335	0515101 - HIPOCALISIA Y/O SOBRESERA	PIEDRA	4	087: PERSONA ATENDIDA	0	0	0	0	0	0	0	0	0	0	0	0	0
AO00052200337	0515201 - TRANSITORIOS DE APRENDIZAJE	PIEDRA	413	087: PERSONA ATENDIDA	0	0	0	0	0	0	0	0	0	0	0	0	0
AO00052200338	SEVERO	PIEDRA	235	087: PERSONA ATENDIDA	0	0	0	0	0	0	292	876	146	146	146	144	1,750.00
AO00052200339	0515203 - TRANSITORIOS DEL ESPECTRO AUTISTA	PIEDRA	308	087: PERSONA ATENDIDA	0	0	0	0	0	0	292	876	146	146	146	144	1,750.00
AO00052200340	0515204 - OTROS TRANSITORIOS DE SALUD MENTAL	PIEDRA	17	087: PERSONA ATENDIDA	0	0	0	0	0	0	292	876	146	146	146	144	1,750.00
AO00052200345	0515103 - SORDOCEJUNA	PIEDRA	4	087: PERSONA ATENDIDA	0	0	0	0	0	0	0	0	0	0	0	0	1,750.00
AO00052200347	0515107 - BAIA VISION Y/O CEGUEIRA	PIEDRA	6	087: PERSONA ATENDIDA	0	0	0	0	0	0	0	0	0	0	0	0	0
AO00052200348	0515104 - PARALISIS CEREBRAL INFANTIL	PIEDRA	9	087: PERSONA ATENDIDA	0	0	0	0	0	0	0	0	0	0	0	0	0
AO00052200349	0515105 - ENFERMEDAD CEREBRO VASCULARES	PIEDRA	1	087: PERSONA ATENDIDA	0	0	0	0	0	0	0	0	0	0	0	0	0
AO00052200402	REHABILITACION	PIEDRA	20	088: PERSONA CAPACITADA	0	0	0	0	0	0	0	0	0	0	0	0	0
AO00052200408	TRABAJO	PIEDRA	98	087: PERSONA ATENDIDA	0	0	0	0	0	0	0	0	0	0	0	0	0
Centro 10.04 - SERVICIOS DE PSIQUIATRIA																	

AD00052200470	AD00052200471	AD00052200472	AD00052200473	AD00052200474
007011 - TRATAMIENTO AMBULATORIO DE PERSONAS CON ANGIOED.	150125 - PUENTE PIEDRA	150125 - PUENTE PIEDRA	150125 - PUENTE PIEDRA	150125 - PUENTE PIEDRA
500523 - TRATAMIENTO CON INTERCAMBIO DE PACIENTES CON TRASTORNO DEL COMPORTAMIENTO DEBIDO AL CONSUMO DE ALCOHOL	212 - EGRESO	394 - PERSONA TRATADA	394 - PERSONA TRATADA	394 - PERSONA TRATADA
500518 - REHABILITACION PSICOSOCIAL DE PERSONAS CON TRASTORNOS DEL COMPORTAMIENTO DEBIDO AL CONSUMO DE ALCOHOL	0	0	0	0
007017 - INTERVENCIÓN PARA PERSONAS CON DEPENDENCIA DEL ALCOHOL Y TABACO	0	0	0	0
11 - DEPARTAMENTO DE CIRUGIA	0	0	0	0

OEI.01 PREVENIR, VIGILAR, CONTROLAR Y REDUCIR EL IMPACTO DE LAS ENFERMEDADES, DAÑOS Y CONDICIONES QUE AFECTAN LA SALUD DE LA POBLACIÓN; CON ÉNFASIS EN LAS PRIORIDADES NACIONALES
AEI.01. PREVENCIÓN; DETECCIÓN PRECOZ Y ATENCIÓN INTEGRAL; POR CURSO DE VIDA; DE ENFERMEDADES NO TRANSMISIBLES CON ÉNFASIS EN LAS PRIORIDADES SANITARIAS NACIONALES.

COD.	Actividad Operativa	Ubigeo	Meta Física Anual	U.M.	1	2	3	4	5	PROGRAMACION					10	11	12	Monto POI s/.
AD00052200243	5001301 - DIAGNOSTICO DE ERRORES REFRACTIVOS	PIEDRA	417	090 - PERSONA EVALUADA	11,636.00	11,770.00	11,800.00	18,700.00	11,620.00	11,535.00	11,094.19	12,522.17	12,522.17	12,522.17	12,522.17	12,426.13	150,170.00	
AD00052200244	5001302 - SEGUNDO CONTROL POST OPERATORIO DE CIRUGIA DE CATARATA	PIEDRA	125	440 - PERSONA CONTROLADA	724	715	750	800	710	1,502.00	1,572.00	1,537.00	1,537.00	1,537.00	1,536.00	14,457.00		
AD00052200247	5001204 - SEGUNDO CONTROL POST OPERATORIO DE CIRUGIA DE CATARATA POR PERSONAL ESPECIALIZADO: TERCER Y CUARTO CONTROL	PIEDRA	269	440 - PERSONA CONTROLADA	2,307.00	2,295.00	2,293.00	2,366.00	2,341.00	0	0	0	22,522.00	0	0	0	34,124.00	
AD00052200248	5001208 - TRATAMIENTO ESPECIALIZADO: CIRUGIA DE CATARATA CON FACO EMULSIFICACIÓN	PIEDRA	269	440 - PERSONA CONTROLADA	2,307.00	2,295.00	2,293.00	2,366.00	2,341.00	0	0	0	22,522.00	0	0	0	34,124.00	
AD00052200251	5001209 - TRATAMIENTO ESPECIALIZADO: CIRUGIA DE CATARATA POR INCISION EXTRACAPSULAR DEL CRISTALINO O INCISION PEQUEÑA	PIEDRA	123	394 - PERSONA TRATADA	2,307.00	2,295.00	2,293.00	2,366.00	2,341.00	0	0	0	22,522.00	0	0	0	34,124.00	
AD00052200252	5001205 - TERCER Y CUARTO CONTROL	PIEDRA	269	394 - PERSONA TRATADA	2,307.00	2,295.00	2,293.00	2,366.00	2,341.00	0	0	0	22,522.00	0	0	0	34,124.00	
AD00052200254	0215091 - DIAGNOSTICO DEL CANCER DE PROSTATA	PIEDRA	166	090 - PERSONA EVALUADA	2,361.00	2,365.00	5,356.00	2,350.00	2,306.00	9,304.00	0	8,083.00	0	0	0	0	32,125.00	
AD00052200316	0215092 - DIAGNOSTICO DEL CANCER DE HIGADO	PIEDRA	1	393 - PERSONA DIAGNOSTICADA	9,277.00	6,186.00	6,030.00	6,031.00	6,080.00	6,422.00	0	7,161.00	6,161.00	6,161.00	6,160.00	4,361.00	75,930.00	
AD00052200318	5001402 - TRATAMIENTO DE ERRORES REFRACTIVOS	PIEDRA	243	394 - PERSONA TRATADA	725	715	750	800	710	0	0	0	0	0	0	0	0	
AD00052200365	0081104 - DIAGNOSTICO DE GLAUCOMA	PIEDRA	46	090 - PERSONA EVALUADA	0	0	0	0	0	0	0	1,537.00	1,537.00	1,537.00	1,536.00	14,458.00		
AD00052200383	0081101 - DETECCIÓN DE REGEN NACIDO PREMATURO CON FACTORES DE RIESGO PARA NOF EN EL SEGUNDO Y TERCER NIVEL DE ATENCIÓN.	PIEDRA	32	090 - PERSONA EVALUADA	0	0	0	0	0	0	0	0	0	0	0	0	0	
AD00052200386	0081102 - SEGUIMIENTO DE REGEN NACIDO PREMATURO CON FACTORES DE RIESGO PARA NOF EN EL SEGUNDO Y TERCER NIVEL DE ATENCIÓN.	PIEDRA	32	090 - PERSONA EVALUADA	0	0	0	0	0	0	0	0	0	0	0	0	0	
AD00052200387	0081103 - SEGUIMIENTO DE REGEN NACIDO PREMATURO CON FACTORES DE RIESGO PARA NOF EN EL SEGUNDO Y TERCER NIVEL DE ATENCIÓN.	PIEDRA	27	393 - PERSONA DIAGNOSTICADA	0	0	0	0	0	0	0	0	0	0	0	0	0	
AD00052200388	0081104 - RETINOPATIA DE LA PREMATURIDAD EN SEGUNDO Y TERCER NIVEL DE ATENCIÓN	PIEDRA	27	259 - PERSONA INFORMADA	0	0	0	0	0	0	0	0	0	0	0	0	0	
AD00052200389	0081105 - RETINOPATIA DE LA PREMATURIDAD AL SEGUNDO Y TERCER NIVEL DE ATENCIÓN	PIEDRA	27	442 - PERSONA REFERIDA	0	0	0	0	0	0	0	0	0	0	0	0	0	
AD00052200390	0081401 - TRATAMIENTO DE GLAUCOMA	PIEDRA	42	394 - PERSONA TRATADA	0	0	0	0	0	0	0	0	0	0	0	0	0	
AD00052200392	0081402 - CONTROL DE PACIENTES CON GLAUCOMA	PIEDRA	42	440 - PERSONA CONTROLADA	0	0	0	0	0	0	0	0	0	0	0	0	0	
AD00052200419	LACRIMATORIO	PIEDRA	178	090 - PERSONA EVALUADA	2,363.00	2,365.00	5,358.00	2,350.00	2,308.00	0	0	17,388.00	0	0	0	0	32,132.00	
AD00052200420	CARDIOLOGIA	PIEDRA	175	090 - PERSONA EVALUADA	2,363.00	2,365.00	5,358.00	2,350.00	2,308.00	0	0	17,388.00	0	0	0	0	32,132.00	
AD00052200421	IMAGENES	PIEDRA	175	090 - PERSONA EVALUADA	2,363.00	2,365.00	5,358.00	2,350.00	2,308.00	0	0	17,388.00	0	0	0	0	32,132.00	
AD00052200422	(RD)	PIEDRA	16	090 - PERSONA EVALUADA	0	0	0	0	0	0	0	0	0	0	0	0	0	
AD00052200423	0086605 - DIAGNOSTICO ESPECIALIZADO DE ENFERMEDADES EXTERNAS DEL OJO	PIEDRA	19	090 - PERSONA EVALUADA	0	0	0	0	0	0	0	0	0	0	0	0	0	
AD00052200424	0086610 - CONTROL DE PERSONAS CON ENFERMEDADES EXTERNAS DEL OJO	PIEDRA	28	394 - PERSONA TRATADA	0	0	0	0	0	0	0	0	0	0	0	0	0	
AD00052200425	DE COMPLICACIONES POST QUIRURGICAS CON GLAUCOMA	PIEDRA	26	440 - PERSONA CONTROLADA	0	0	0	0	0	0	0	0	0	0	0	0	0	
AD00052200474	5001201 - TRATAMIENTO Y CONTROL ESPECIALIZADO DE COMPLICACIONES POST QUIRURGICAS EN RETINA	PIEDRA	3	394 - PERSONA TRATADA	2,309.00	2,295.00	2,289.00	2,368.00	2,343.00	16,622.00	0	5,903.00	0	0	0	0	34,129.00	
AD00052200475	5001206 - TRATAMIENTO Y CONTROL ESPECIALIZADO DE COMPLICACIONES POST QUIRURGICAS UVEITIS	PIEDRA	3	394 - PERSONA TRATADA	2,307.00	2,295.00	2,293.00	2,366.00	2,341.00	1,635.00	0	20,887.00	0	0	0	0	34,124.00	
AD00052200476	5001207 - TRATAMIENTO Y CONTROL ESPECIALIZADO DE COMPLICACIONES POST QUIRURGICAS POR OPACIDAD DE CAPSULA POSTERIOR	PIEDRA	4	394 - PERSONA TRATADA	2,307.00	2,295.00	2,293.00	2,366.00	2,341.00	0	0	0	0	22,522.00	0	0	34,124.00	
AD00052200477	0000271 - ATENCIÓN ESPECIALIZADA	PIEDRA	13	394 - PERSONA TRATADA	2,307.00	2,295.00	2,293.00	2,366.00	2,341.00	0	0	0	14,559.00	7,963.00	0	0	34,124.00	
AD00052200487		PIEDRA	1	001 - ACCION	0	0	0	0	0	0	0	2,284.00	0	0	0	0	2,284.00	

OEI.02 GARANTIZAR EL ACCESO A CUIDADOS Y SERVICIOS DE SALUD DE CALIDAD ORGANIZADOS EN REDES INTEGRADAS DE SALUD; IMPLEMENTADAS PROGRESIVAMENTE A NIVEL NACIONAL.
AEI.02. REDES INTEGRADAS DE SALUD; IMPLEMENTADAS PROGRESIVAMENTE A NIVEL NACIONAL.



Ubigeo	Meta Física Anual	U.M.	1	2	3	4	5	6	7	8	9	10	11	12	Monto POI s/.
--------	-------------------	------	---	---	---	---	---	---	---	---	---	----	----	----	---------------

COD.	Actividad Operativa	U.M.	Meta Física Anual	PROGRAMACION											
				1	2	3	4	5	6	7	8	9	10	11	12
AO00052200142	3329404 - ATENCIÓN DE PARTO PREMATURO	PIEDRA	91	0	0	0	0	0	0	0	0	0	0	0	0
AO00052200143	3329406 - HEMORRAGIAS DE LA 1ª MITAD DEL EMBARAZO SIN LAPAROTOMIA	PIEDRA	700	0	0	0	0	0	0	0	0	0	0	0	0
AO00052200144	EMBARAZO	PIEDRA	40	0	0	0	0	0	0	0	0	0	0	0	0
AO00052200145	3329408 - HIFEMESIS GRAVÍDICA	PIEDRA	33	0	0	0	0	0	0	0	0	0	0	0	0
AO00052200146	EMBARAZO	PIEDRA	429	0	0	0	0	0	0	0	0	0	0	0	0
AO00052200147	3329413 - RUPTURA PREMATURA DE MEMBRANAS Y OTORRELACIONADAS	PIEDRA	213	0	0	0	0	0	0	0	0	0	0	0	0
AO00052200148	3329414 - HEMORRAGIAS DE LA 1ª MITAD DEL EMBARAZO CON LAPAROTOMIA	PIEDRA	65	0	0	0	0	0	0	0	0	0	0	0	0
AO00052200149	EMBARAZO	PIEDRA	198	0	0	0	0	0	0	0	0	0	0	0	0
AO00052200150	EMBARAZO	PIEDRA	100	0	0	0	0	0	0	0	0	0	0	0	0
AO00052200151	3329417 - OTRAS ENFERMEDADES DEL EMBARAZO	PIEDRA	520	0	0	0	0	0	0	0	0	0	0	0	0
AO00052200153	3329601 - TRABAJO DE PARTO DISFUNCIONAL	PIEDRA	260	0	0	0	0	0	0	0	0	0	0	0	0
AO00052200154	3329602 - HEMORRAGIAS INTRA-ARTO Y POSTPARTO	PIEDRA	377	21,814.00	22,952.00	22,815.00	23,940.00	22,945.00	21,605.00	21,605.00	21,605.00	21,605.00	21,605.00	21,605.00	21,605.00
AO00052200156	3339901 - ENDOMETRITIS PUERPERAL	PIEDRA	6	7,191.00	7,120.00	7,220.00	9,920.00	7,520.00	7,258.00	0	0	78,327.00	0	0	0
AO00052200157	3339902 - MASTITIS	PIEDRA	6	0	0	0	0	0	0	0	0	0	0	0	0
AO00052200158	3339903 - OTRAS COMPLICACIONES DEL PUERPERIO	PIEDRA	95	0	0	0	0	0	0	0	0	0	0	0	0
AO00052200301	ATENCIÓN EN CONSULTAS EXTERNAS	PIEDRA	11,548	75,541.00	94,442.00	81,924.00	56,294.00	52,765.00	40,785.35	0	0	0	0	0	0
AO00052200398	ATENCIÓN EN HOSPITALIZACIÓN GINECOLOGÍA	PIEDRA	3,905	58,024.00	56,341.00	94,014.00	83,317.00	83,273.00	63,543.21	0	259,888.65	0	0	0	0
AO00052200399	ATENCIÓN EN HOSPITALIZACIÓN OBSTETRICIA	PIEDRA	8,716	58,024.00	56,341.00	94,014.00	83,317.00	83,273.00	63,543.21	0	344,366.79	0	0	0	0
AO00052200410	3329418 - GESTANTE CON ANEMIA	PIEDRA	1,300	0	0	0	0	0	0	0	0	0	0	0	0

OEI.02 GARANTIZAR EL ACCESO A CIUDADANOS Y SERVICIOS DE SALUD DE CALIDAD ORGANIZADOS EN REDES INTEGRADAS DE SALUD; CENTRADAS EN LA PERSONA; FAMILIA Y COMUNIDAD; CON ÉNFASIS EN LA PROMOCIÓN DE LA SALUD Y LA PRE
AEI.02. ACCIONES PREVENTIVAS Y PROMOCIONALES INCORPORADAS EN LA ATENCIÓN DE SALUD EN TODOS LOS NIVELES.

COD.	Actividad Operativa	U.M.	Meta Física Anual	PROGRAMACION											
				1	2	3	4	5	6	7	8	9	10	11	12
AO00052200105	4396001 - POBLACION ADOLESCENTE INFORMADA SOBRE VISITAS EN ESPACIOS COMUNITARIOS	PIEDRA	480	0	0	0	0	0	0	1,060.42	6,362.52	1,060.42	1,060.42	1,059.38	11,663.58
AO00052200106	4396002 - POBLACION ADOLESCENTE QUE RECIBE ATENCIÓN PREVENTIVA EN VISITAS	PIEDRA	87	0	0	0	0	0	10,421.00	0	0	0	0	3,364.42	13,785.42

OEI.04 FORTALECER LA RECTORIA Y LA GOBERNANZA SOBRE EL SISTEMA DE SALUD; Y LA GESTIÓN INSTITUCIONAL; PARA EL DESEMPEÑO EFICIENTE, ÉTICO E ÍNTEGRO; EN EL MARCO DE LA MODERNIZACIÓN DE LA GESTIÓN PÚBLICA
AEI.04. GESTIÓN ORIENTADA A RESULTADOS AL SERVICIO DE LA POBLACIÓN; CON PROCESOS OPTIMIZADOS Y PROCEDIMIENTOS ADMINISTRATIVOS SIMPLIFICADOS.

COD.	Actividad Operativa	U.M.	Meta Física Anual	PROGRAMACION											
				1	2	3	4	5	6	7	8	9	10	11	12
AO00052200136	3317201 - ATENCIÓN A LA GESTANTE	PIEDRA	610	4,843.00	5,586.00	5,395.00	7,048.00	4,894.00	34,672.00	1,174.00	3,522.00	10,295.00	587	587	590
AO00052200137	3317202 - VACUNA ANTITETANICA A LA GESTANTE	PIEDRA	91	4,842.00	5,584.00	5,400.00	7,042.00	4,891.00	0	0	44,378.00	0	0	0	79,193.00
AO00052200138	3317204 - EXAMENES DE LABORATORIO COMPLETO	PIEDRA	1,050	4,842.00	5,584.00	5,400.00	7,042.00	4,891.00	0	0	44,378.00	0	0	0	72,137.00
AO00052200139	3317205 - ECOGRAFIA OBSTETRICA	PIEDRA	1,050	4,842.00	5,584.00	5,400.00	7,042.00	4,891.00	0	0	44,378.00	0	0	0	72,137.00
AO00052200140	3317206 - EVALUACION DEL BIENESTAR FETAL	PIEDRA	115	4,842.00	5,584.00	5,400.00	7,042.00	4,891.00	0	0	44,378.00	0	0	0	72,137.00
AO00052200141	3317209 - ATENCIÓN DEL PARTO NORMAL	PIEDRA	816	4,842.00	5,584.00	5,400.00	7,042.00	4,891.00	0	0	44,378.00	0	0	0	72,137.00
AO00052200152	5000502 - ATENCIÓN INTEGRAL PARA LA PREVENCIÓN DEL EMBARAZO ADOLESCENTE	PIEDRA	1,480	4,842.00	5,584.00	5,400.00	7,042.00	4,891.00	0	0	44,378.00	0	0	0	72,137.00
AO00052200308	3329501 - ATENCIÓN DEL PARTO NORMAL	PIEDRA	181	94,154.00	95,887.00	103,915.00	95,520.00	94,795.00	94,939.00	107,846.00	94,459.00	99,082.00	99,082.00	99,078.00	1,177,641.00
AO00052200445	ACCIÓN FOLCO	PIEDRA	300	26,009.00	28,018.00	27,630.00	28,242.00	27,840.00	27,840.00	26,361.00	27,459.00	25,882.00	26,361.00	26,361.00	324,367.00
AO00052200455	SERVICIO DE OBSTETRICIA	PIEDRA	300	4,842.00	5,584.00	5,400.00	7,042.00	4,891.00	0	5,370.00	2,685.00	28,273.00	2,485.00	2,485.00	72,137.00

OEI.02 GARANTIZAR EL ACCESO A CIUDADANOS Y SERVICIOS DE SALUD DE CALIDAD ORGANIZADOS EN REDES INTEGRADAS DE SALUD; CENTRADAS EN LA PERSONA; FAMILIA Y COMUNIDAD; CON ÉNFASIS EN LA PROMOCIÓN DE LA SALUD Y LA PRE
AEI.02. REDES INTEGRADAS DE SALUD; IMPLEMENTADAS PROGRESIVAMENTE A NIVEL NACIONAL

COD.	Actividad Operativa	U.M.	Meta Física Anual	PROGRAMACION											
				1	2	3	4	5	6	7	8	9	10	11	12
AO00052200119	3329101 - ADV MASculino	PIEDRA	5	965	992	1,016.00	1,034.00	1,033.00	7,481.00	2,000.00	0	0	0	0	14,511.00
AO00052200120	3329103 - ADV FEMENINO	PIEDRA	396	964	999	1,009.00	1,036.00	1,017.00	3,222.00	0	4,252.00	0	0	0	12,499.00
AO00052200121	3329104 - COMPLICACION DE ADV FEMENINO	PIEDRA	1	964	999	1,009.00	1,036.00	1,017.00	0	0	7,474.00	0	0	0	12,499.00
AO00052200122	DUJ	PIEDRA	36	964	999	1,009.00	1,036.00	1,017.00	0	0	7,474.00	0	0	0	12,499.00
AO00052200123	3329106 - ANTICONCEPTIVO HORMONAL INYECTABLE	PIEDRA	814	964	999	1,009.00	1,036.00	1,017.00	0	0	7,474.00	0	0	0	12,499.00
AO00052200124	3329107 - METODOS DE BARRERA	PIEDRA	239	964	999	1,009.00	1,036.00	1,017.00	0	0	7,474.00	0	0	0	12,499.00
AO00052200125	(AOE)	PIEDRA	40	964	999	1,009.00	1,036.00	1,017.00	0	0	7,474.00	0	0	0	12,499.00
AO00052200126	3329110 - METODOS DE ASISTENCIA MÉDICA (DIAPHRAGMA)	PIEDRA	5	964	999	1,009.00	1,036.00	1,017.00	0	0	5,140.00	0	2,334.00	0	12,499.00
AO00052200127	3329111 - METODOS DE ASISTENCIA MÉDICA (DIAPHRAGMA)	PIEDRA	7	964	999	1,009.00	1,036.00	1,017.00	0	0	5,140.00	0	2,334.00	0	12,499.00

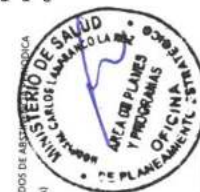

OEI.01 PREVENIR; VIGILAR; CONTROLAR Y REDUCIR EL IMPACTO DE LAS ENFERMEDADES; DAÑOS Y CONDICIONES QUE AFECTAN LA SALUD DE LA POBLACIÓN; CON ÉNFASIS EN LAS PRIORIDADES NACIONALES																	
AEI.01. PREVENCIÓN Y CONTROL DE ENFERMEDADES TRANSMISIBLES; FORTALECIDOS; CON ÉNFASIS EN LAS PRIORIDADES SANITARIAS NACIONALES.																	
COD.	Actividad Operativa	Ubigeo	Meta Física Anual	U.M.	1	2	3	4	5	6	7	8	9	10	11	12	Monto POI S/.
AOI00052200228	3325510 - NIÑOS MENORES DE 36 MESES CON CONTROLES CRED COMPLETO PARA SU EDAD	PIEDRA	140	219 - NIÑO CONTROLADO	7.318.00	6.630.00	9.598.00	6.707.00	6.514.00	0	0	0	57.908.00	0	0	0	94.675.00
AOI00052200229	3325511 - NIÑOS MENORES DE 36 MESES CON TEST DE GRAHAM Y EXAMEN SERIADO	PIEDRA	720	239 - RECIBIENDO NACIDO ATENDIDO	7.318.00	6.630.00	9.598.00	6.707.00	6.514.00	0	0	36.899.00	21.009.00	0	0	0	94.675.00
AOI00052200231	4395701 - SERVICIOS DE ATENCIÓN DE TUBERCULOSIS CON MEDIDAS DE CONTROL DE INFECCIONES Y BIOSEGURIDAD EN EL PERSONAL DE SALUD	PIEDRA	135	438 - PERSONA TAMIZADA	7.318.00	6.630.00	9.598.00	6.707.00	6.514.00	0	0	0	0	57.908.00	0	0	94.675.00
AOI00052200294	4398201 - IDENTIFICACION Y EXAMEN DE SINTOMAS RESPIRATORIOS EN LAS ATENCIONES A PERSONAS > 15 AÑOS Y POBLACION VULNERABLE	PIEDRA	552	395 - TRABAJADOR PROTEGIDO	14.955.00	45.970.00	102.892.75	24.550.00	42.173.83	15.445.00	17.977.00	25.723.00	46.026.42	37.359.00	17.359.00	17.354.00	387.195.00
AOI00052200295	4398202 - IDENTIFICACION Y EXAMEN DE SINTOMAS RESPIRATORIOS CON 2 RESULTADOS DE BACILOSCOPIA NEGATIVA	PIEDRA	1.505	087 - PERSONA ATENDIDA	5.380.00	5.862.00	5.565.00	5.770.00	5.707.00	5.707.00	5.571.00	5.435.00	5.571.00	5.571.00	5.571.00	5.571.00	67.283.00
AOI00052200296	4398203 - NIÑOS MENORES DE 36 MESES CON SUPERVISEO DE HIERNO Y OTROS MICRONUTRIENTES	PIEDRA	384	087 - PERSONA ATENDIDA	0	0	0	0	6.933.96	6.968.67	0	0	0	16.227.37	0	0	30.130.00
AOI00052200441	3325512 - NIÑOS MENORES DE 36 MESES CON SUPERVISEO DE HIERNO Y OTROS MICRONUTRIENTES	PIEDRA	28	438 - NIÑO ATENDIDO	7.316.00	6.629.00	9.599.00	6.707.00	6.515.00	25.798.00	5.977.00	32.112.00	0	0	0	0	100.653.00
AOI00052200480	3325513 - NIÑOS MENORES DE 36 MESES CON SUPERVISEO DE HIERNO Y OTROS MICRONUTRIENTES	PIEDRA	682	220 - NIÑO SUPLEMENTADO	26.086.00	26.630.00	26.030.00	26.342.00	26.030.00	28.710.00	28.771.00	31.576.00	28.772.00	28.772.00	28.772.00	42.262.00	346.012.00
OEI.01 PREVENIR; VIGILAR; CONTROLAR Y REDUCIR EL IMPACTO DE LAS ENFERMEDADES; DAÑOS Y CONDICIONES QUE AFECTAN LA SALUD DE LA POBLACIÓN; CON ÉNFASIS EN LAS PRIORIDADES NACIONALES																	
AEI.01. PREVENCIÓN; DETECCIÓN PRECOZ Y ATENCIÓN INTEGRAL; POR CURSO DE VIDA; DE ENFERMEDADES NO TRANSMISIBLES CON ÉNFASIS EN LAS PRIORIDADES SANITARIAS NACIONALES.																	
COD.	Actividad Operativa	Ubigeo	Meta Física Anual	U.M.	1	2	3	4	5	6	7	8	9	10	11	12	Monto POI S/.
AOI00052200482	CONTROL DE LAS ENFERMEDADES NO TRANSMISIBLES POR MEDIOS ALTERNATIVOS	PIEDRA	1	259 - PERSONA INFORMADA	24.352.00	361.398.88	116.955.20	83.578.00	94.272.00	117.322.00	40.160.00	33.577.00	32.489.00	74.077.92	32.489.00	32.481.00	1.043.162.00
OEI.01 PREVENIR; VIGILAR; CONTROLAR Y REDUCIR EL IMPACTO DE LAS ENFERMEDADES; DAÑOS Y CONDICIONES QUE AFECTAN LA SALUD DE LA POBLACIÓN; CON ÉNFASIS EN LAS PRIORIDADES NACIONALES																	
AEI.01. PREVENCIÓN Y CONTROL DE ENFERMEDADES TRANSMISIBLES; FORTALECIDOS; CON ÉNFASIS EN LAS PRIORIDADES SANITARIAS NACIONALES																	
COD.	Actividad Operativa	Ubigeo	Meta Física Anual	U.M.	1	2	3	4	5	6	7	8	9	10	11	12	Monto POI S/.
AOI00052200444	5006269 - PREVENCIÓN, CONTROL, DIAGNÓSTICO Y TRATAMIENTO DE COVID-19	PIEDRA	7.383	087 - PERSONA ATENDIDA	817.242.67	1.236.776.14	801.908.30	1.454.480.96	827.253.75	1.744.273.20	580.005.00	0	280.164.98	0	0	0	7.742.105.00
AOI00052200486	0305094 - MEDIDAS DE CONTROL DE INFECCIONES Y BIOSEGURIDAD EN LOS SERVICIOS DE SALUD	PIEDRA	120	001 - ACCION	0	0	0	0	0	42.080.00	407.518.00	0	0	0	0	0	440.598.00
OEI.02 GARANTIZAR EL ACCESO A CUIDADOS Y SERVICIOS DE SALUD DE CALIDAD ORGANIZADOS EN REDES INTEGRADAS DE SALUD; CENTRADAS EN LA PERSONA, FAMILIA Y COMUNIDAD; CON ÉNFASIS EN LA PROMOCIÓN DE LA SALUD Y LA PRE																	
AEI.02. REDES INTEGRADAS DE SALUD; IMPLEMENTADAS PROGRESIVAMENTE A NIVEL NACIONAL.																	
COD.	Actividad Operativa	Ubigeo	Meta Física Anual	U.M.	1	2	3	4	5	6	7	8	9	10	11	12	Monto POI S/.
AOI00052200159	3330001 - SHOCK HIPOVOLEMICO	PIEDRA	10	016 - CASO TRATADO	0	0	0	0	0	0	0	0	0	0	0	0	0
AOI00052200160	3330002 - SHOCK SEPTICO OBSTETRICO	PIEDRA	2	016 - CASO TRATADO	0	0	0	0	0	0	0	0	0	0	0	0	0
AOI00052200161	3330003 - SINDROME DE HELLP	PIEDRA	8	016 - CASO TRATADO	0	0	0	0	0	0	0	0	0	0	0	0	0
AOI00052200162	3330004 - SINDROME DE HELLP	PIEDRA	5	016 - CASO TRATADO	0	0	0	0	0	0	0	0	0	0	0	0	0
AOI00052200163	3330005 - ECLAMPSIA SEVERA	PIEDRA	6	016 - CASO TRATADO	0	0	0	0	0	0	0	0	0	0	0	0	0
OEI.02 GARANTIZAR EL ACCESO A CUIDADOS Y SERVICIOS DE SALUD DE CALIDAD ORGANIZADOS EN REDES INTEGRADAS DE SALUD; CENTRADAS EN LA PERSONA, FAMILIA Y COMUNIDAD; CON ÉNFASIS EN LA PROMOCIÓN DE LA SALUD Y LA PRE																	
AEI.02. ATENCIÓN DE URGENCIAS Y EMERGENCIAS MÉDICAS; EFICIENTE Y OPORTUNA.																	
COD.	Actividad Operativa	Ubigeo	Meta Física Anual	U.M.	1	2	3	4	5	6	7	8	9	10	11	12	Monto POI S/.
AOI00052200235	5005119 - ASISTENCIA TÉCNICA Y CAPACITACION	PIEDRA	30	006 - PERSONA	1.749.00	1.740.00	1.800.00	1.900.00	2.587.00	1.759.00	0	16.555.00	0	0	0	0	28.090.00
AOI00052200236	5005901 - ATENCIÓN DE TRIAJE	PIEDRA	76.176	006 - ATENCION	21.537.00	21.770.00	22.380.00	22.930.00	22.410.00	21.856.00	0	140.814.00	0	0	0	0	273.697.00
AOI00052200237	5005903 - ATENCIÓN DE LA EMERGENCIA Y URGENCIA ESPECIALIZADA	PIEDRA	27.535	006 - ATENCION	38.730.00	64.446.00	197.948.26	170.155.00	92.134.16	338.373.00	0	945.297.58	0	0	0	0	1.847.084.00
AOI00052200238	5005904 - ATENCIÓN DE LA EMERGENCIA Y URGENCIA ESPECIALIZADA	PIEDRA	120	006 - ATENCION	41.109.00	39.336.00	38.530.00	38.531.00	38.580.00	38.126.00	37.672.00	38.126.00	38.126.00	38.126.00	38.126.00	32.667.00	457.509.00
AOI00052200282	5005280 - IMPLEMENTACIÓN DE DOCUMENTOS TÉCNICOS NORMATIVOS	PIEDRA	1	000 - INFORME	0	0	0	0	0	0	0	0	0	0	0	0	0
AOI00052200283	5005905 - ATENCIÓN DE LA EMERGENCIA Y URGENCIA ESPECIALIZADA	PIEDRA	36.747	006 - ATENCION	0	0	0	0	0	0	0	0	0	0	0	0	0
AOI00052200298	5005906 - ATENCIÓN DE LA EMERGENCIA Y URGENCIA ESPECIALIZADA	PIEDRA	2.646	006 - ATENCION	5.772.00	5.370.00	5.320.00	5.300.00	5.480.00	5.425.00	2.498.34	2.346.67	19.672.67	2.346.67	2.346.67	2.346.67	65.150.00
AOI00052200299	5005907 - ATENCIÓN DE LA EMERGENCIA Y URGENCIA ESPECIALIZADA	PIEDRA	1.966	006 - ATENCION	7.040.00	6.950.00	7.160.00	7.650.00	7.350.00	7.102.00	8.565.34	7.833.67	7.833.67	7.833.67	7.833.67	10.851.98	94.004.00

OEI.02 GARANTIZAR EL ACCESO A CUIDADOS Y SERVICIOS DE SALUD DE CALIDAD ORGANIZADOS EN REDES INTEGRADAS DE SALUD; CENTRADAS EN LA PERSONA; FAMILIA Y COMUNIDAD; CON ÉNFASIS EN LA PROMOCIÓN DE LA SALUD Y LA PRE
AEI.02. REDES INTEGRADAS DE SALUD; IMPLEMENTADAS PROGRESIVAMENTE A NIVEL NACIONAL.

COD.	Actividad Operativa	Ubigeo	Meta Física Anual	U.M.	1	2	3	4	5	6	7	8	9	10	11	12	Monto POI S/.
AO00052200255	00421 - RACIONES PARA PACIENTES CON DIETA SOLIDA	PIEDRA	18,804	101: RACION	8,414.00	9,074.00	105,327.00	119,202.00	126,732.00	17,733.00	622,754.00	135,556.00	135,556.00	135,556.00	135,556.00	135,556.00	1,687,018.00
AO00052200256	0008 - RACIONES PARA PERSONAL	PIEDRA	39,166	101: RACION	8,415.00	9,074.00	105,327.40	119,202.20	126,732.20	0	187,108.00	414,393.00	187,198.00	187,198.00	186,332.00	177,198.20	1,708,267.00
AO00052200360	LIQUIDA	PIEDRA	2,904	101: RACION	0	0	0	0	0	0	25,000.00	25,000.00	25,000.00	25,000.00	25,000.00	25,000.00	150,000.00
AO00052200361	00428 - RACIONES PARA PACIENTES CON ALIMENTACION COMPLEMENTARIA (ASLACTANCIA)	PIEDRA	499	101: RACION	0	0	0	0	0	0	25,000.00	25,000.00	25,000.00	25,000.00	25,000.00	25,000.00	150,000.00
AO00052200362	00429 - RACIONES PARA PACIENTES CON ALIMENTACION COMPLEMENTARIA (ASLACTANCIA)	PIEDRA	499	101: RACION	0	0	0	0	0	0	25,000.00	25,000.00	25,000.00	25,000.00	25,000.00	25,000.00	150,000.00

OEI.02 GARANTIZAR EL ACCESO A CUIDADOS Y SERVICIOS DE SALUD DE CALIDAD ORGANIZADOS EN REDES INTEGRADAS DE SALUD; CENTRADAS EN LA PERSONA; FAMILIA Y COMUNIDAD; CON ÉNFASIS EN LA PROMOCIÓN DE LA SALUD Y LA PRE
AEI.02. REDES INTEGRADAS DE SALUD; IMPLEMENTADAS PROGRESIVAMENTE A NIVEL NACIONAL.

COD.	Actividad Operativa	Ubigeo	Meta Física Anual	U.M.	1	2	3	4	5	6	7	8	9	10	11	12	Monto POI S/.
AO00052200371	BRINDAR UNA ADECUADA DISPENSACION DE MEDICAMENTOS Y PRODUCTOS FARMACEUTICOS	150125: PUENTE	348,190	134: RECETA	64,288.00	69,533.50	392,840.19	340,104.99	585,804.24	96,703.21	234,758.42	178,411.00	297,661.10	757,006.53	178,411.00	178,411.82	3,374,054.00

U.M. = Unidad de Medida.

Nota : La Prioridad se determinará en la Comisión de Planeamiento Estratégico

TOTAL GENERAL : 69,322,600.00

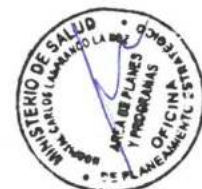

FIRMA

000001