



EN ALERTA

✓ Precipitaciones en la costa norte y sierra norte se extenderán hasta el 21 de febrero

El SENAMHI informó, en su aviso meteorológico N° 047, que hasta el miércoles 21 de febrero continuarán las precipitaciones (granizo y lluvia) de moderada a fuerte intensidad en la sierra norte, de fuerte intensidad en la sierra de Piura, y de moderada intensidad en la sierra de Lambayeque y Cajamarca.

Asimismo, se esperan acumulados de lluvia próximos a los 45 mm/día en la costa norte y valores cercanos a los 30 mm/día en la sierra norte; además, se prevé granizo en zonas por encima de los 2800 m s. n. m. Estas precipitaciones estarán acompañadas de descargas eléctricas y ráfagas de viento con velocidades cercanas a los 35 km/h.

En tanto, en la costa norte se esperan precipitaciones de moderada a fuerte intensidad acompañadas de descargas eléctricas y ráfagas de viento cercanas a los 30 km/h. No se descarta lluvia hacia la zona costera de Piura, Lambayeque y La Libertad.

Distritos expuestos

Ante estas precipitaciones, el Centro Nacional de Estimación, Prevención y Reducción del Riesgo de Desastres (CENEPRED) elaboró el escenario de riesgos por movimientos de masa (huaicos, deslizamientos), donde informó que existen 27 distritos de Piura con riesgo muy alto y alto ante ese fenómeno.



✓ Del 21 al 26 de febrero se esperan oleajes de ligera a fuerte intensidad

La Dirección de Hidrografía y Navegación (DIHIDRONAV) de la Marina de Guerra del Perú anunció la ocurrencia de oleajes de ligera a fuerte intensidad en todo el litoral desde el miércoles 21 hasta el lunes 26 de febrero. En el norte iniciará la noche del miércoles 21, incrementando a moderado con intermitencias de fuerte desde la madrugada del jueves 22 y variando a oleaje ligero desde la madrugada del sábado 24 de febrero.

En el centro, este evento iniciará a partir de la noche del jueves 22, incrementando a moderado desde la mañana del viernes 23 variando a oleaje ligero desde la mañana del sábado 24 de febrero. En tanto, en el sur aparecerá en la mañana del sábado 24, variando a oleaje del suroeste desde la madrugada del lunes 26 de febrero.



✓ **Río Tumbes alcanzó umbral hidrológico rojo**

Debido a las precipitaciones registradas en las últimas horas, el caudal del río Tumbes se incrementó y alcanzó 1142.74 m³/s a las 10 de la mañana de hoy en la estación El Tigre, del distrito de San Jacinto, lo que traería afectación a los centros poblados de El Prado Bajo, Carretas, Prado Alto, Limón, Oidor, Pampas de Hospital, Tumbes, Tacural, Cerro Blanco, Cruz Blanca, Santa María, Casa Blanqueada, Francos y Garbanzal.

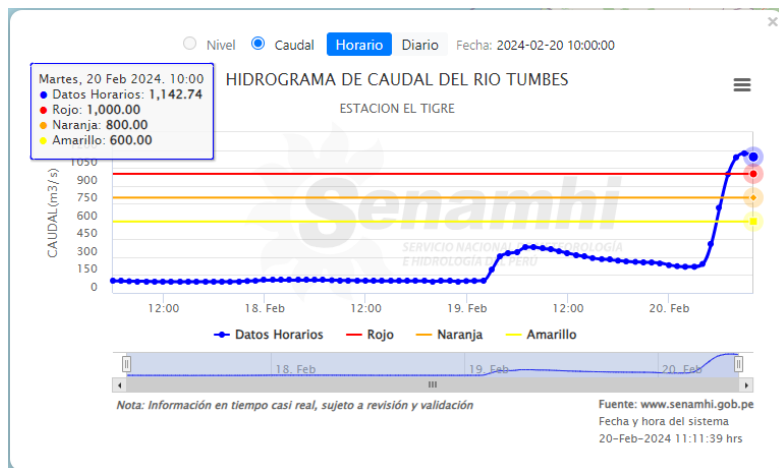

De igual modo, el río Huallaga (Loreto), con un valor de 116.65 m s. n. m. en la estación Lagunas, pasó a umbral naranja, lo mismo que el Ocoña (Arequipa) e Inambari (Madre de Dios), que registraron 494.28 m³/s en la estación del mismo nombre y 16.40 metros en el punto de control Puente Inambari, respectivamente.

✓ **Condiciones del tiempo para hoy**

- Para hoy martes 20 de febrero se esperan acumulados de lluvia por encima a los 50 mm/día en la costa norte, y valores superiores a los 35 mm/día en la sierra norte.
- Asimismo, se prevén acumulados de lluvia próximos a los 15 mm/día en la sierra centro y valores alrededor de los 14 mm/día en la sierra sur.
- Del mismo modo, se pronostican acumulados de lluvia cercanos a los 50 mm/día en la selva centro, y valores alrededor de los 60 mm/día en la selva sur.
- Respecto a la temperatura, se esperan valores máximos superiores a los 36°C en la selva norte y por encima de los 35°C en la selva centro.

✓ **Pronóstico de lluvias de 24 horas**

- **En la costa** se espera lluvia de moderada a extrema intensidad con descargas eléctricas y ráfagas de viento en Tumbes y Piura. Asimismo, se prevé lluvia dispersa en el resto de la costa norte.
- **En la sierra norte** se prevé precipitaciones (lluvia, granizo, nieve y aguanieve) de moderada a extrema intensidad, y para la sierra y sur se espera precipitaciones de ligera a moderada intensidad de manera localizada, acompañadas de descargas eléctricas y ráfagas de viento. Asimismo, existe probabilidad de granizo en localidades por encima de los 2800 m s. n. m. y nieve en zonas por encima de los 4000 m s. n. m. de la sierra sur.
- En tanto, **en la selva** alta, centro y sur se esperan chubascos y/o lluvia de moderada a fuerte intensidad acompañadas de descargas eléctricas y ráfagas de viento.

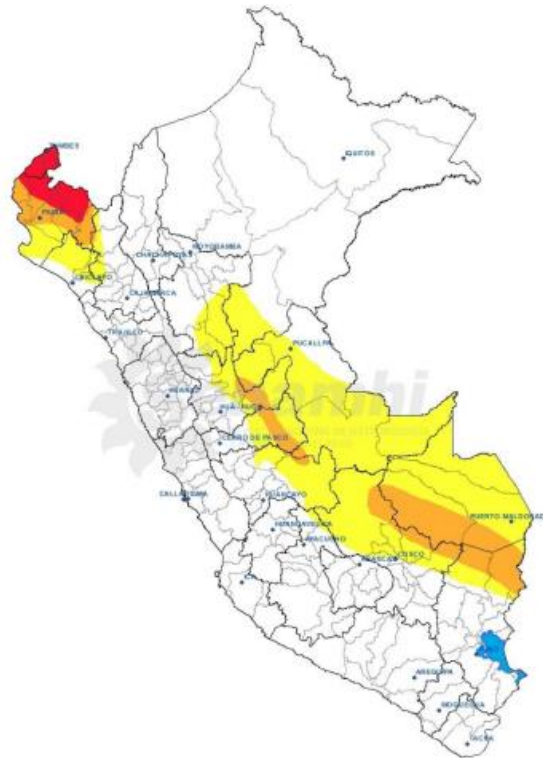

✓ **Activación de quebradas**

- El SENAMHI pronosticó, para las siguientes 24 horas, la posible activación de quebradas (**nivel rojo**) en 16 provincias de los departamentos de **Cajamarca, Cusco, Lambayeque, Madre de Dios, Piura, Puno y Tumbes**.

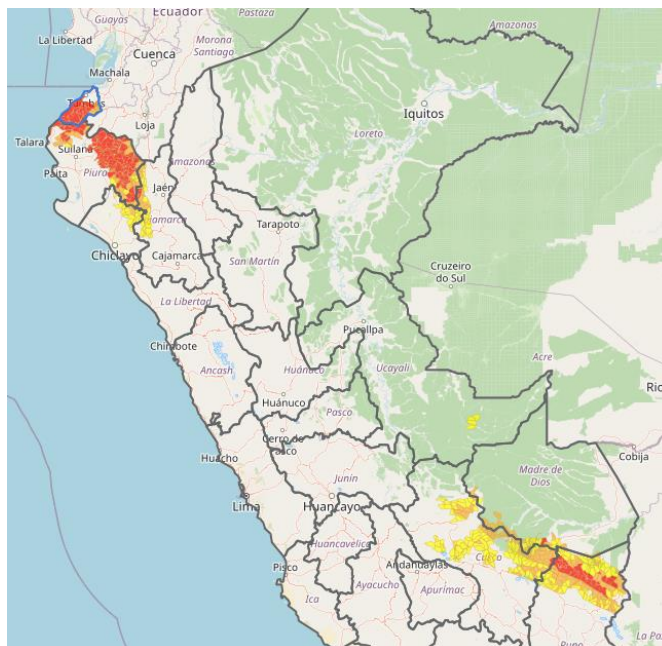

✓ **Situación de las carreteras a nivel nacional**

Vías que se encuentran interrumpidas y restringidas

- ❖ **Departamento de Huánuco, provincia de Puerto Inca, distrito de Codo del Pozuzo:** tránsito interrumpido en el tramo Pozuzo - Codo del Pozuzo, sector Huanca Km 167+730 - Km 167+630, de la Red Vial Nacional PE-5NA debido a derrumbe. Provías Nacional (PVN) Ucayali informa que el Conservador Consorcio Corredor Vial coordina para realizar la limpieza a fin de recuperar la transitabilidad vehicular.
- ❖ **Departamento de Cusco, provincia de Anta, distrito de Limatambo:** tránsito interrumpido en el tramo Pte. Cunyac - Cusco, sector Pte. Río Blanco Km 881+415, de la Red Vial Nacional PE-3S a consecuencia de erosión de puente. La Concesionaria Survial informa que continúan los trabajos de enrocado y calzadura con una excavadora, un tractor y un camión volquete. Rutas Alternas: a) Nazca – Puquio – Chalhuanca – Abancay – Curahuasi y b) Limatambo – Anta – Cusco – Arequipa - Nazca.
- ❖ **Departamento de Junín, provincia de Satipo, distrito de Mazamari:** tránsito restringido en el tramo Satipo - Pampa Hermosa, sector Camavari Km 163+100 - Km 163+130, de la Red Vial Nacional PE-5S por derrumbe. PVN Zonal Junín - Pasco realiza la limpieza con un cargador frontal y un camión volquete.
- ❖ **Departamento de Tacna, provincia y distrito de Tarata:** tránsito restringido en el tramo Tarata - Capazo, sector Km 127+365 - Km 127+367, de la Red Vial Nacional PE-38 debido a erosión de alcantarilla. PVN Zonal Tacna informa que el Conservador Consorcio vial Mazocruz realiza la instalación de los dispositivos de seguridad y señalización vial, así como la limpieza y acopio de rocas con una retroexcavadora y un camión volquete.

- ❖ **Departamento de Ica, provincia de Ica, distrito de Ocucaje:** tránsito restringido en el tramo Dv. Ocucaje - Santa Cruz, sector Ocucaje Km 337+400 - Km 337+500, de la Red Vial Nacional PE-1S por huaico. PVN Zonal Ica trasladó un cargador frontal para la limpieza de plataforma, calzada y bermas.
- ❖ **Departamento de Huancavelica, provincia de Castrovirreyna, distrito de Ticrapo:** tránsito restringido en el tramo Mollepampa - Cocas, sector Mollepampa - Cocas Km 85+000 - Km 105+000, de la Red Vial Nacional PE-26^a debido a huaico. PVN Zonal Huancavelica coordina la contratación del servicio de alquiler de maquinaria a fin de atender la emergencia.
- ❖ **Departamento de Lambayeque, provincia de Chiclayo, distrito de Oyotún:** tránsito restringido en el tramo Patapo - Chongoyape, sector Oyotún Km 49+900 - Km 49+950, de la Red Vial Nacional PE-1NI por pérdida de la plataforma. PVN Zonal informa que el Conservador Consorcio Vial Pimentel realiza los trabajos correspondientes para atender la emergencia vial.



EMERGENCIA

✓ Piura: inician evaluación de daños por lluvias intensas reportadas en diversos distritos



Las municipalidades distritales de Chulucanas y Piura, del departamento de Piura, iniciaron la Evaluación de Daños y Análisis de Necesidades (EDAN) tras las lluvias registradas desde la tarde del 19 de febrero y que se extendieron hasta la madrugada de hoy, que causaron daños en viviendas e infraestructura de transporte.

En principio, ambas comunas realizan la evacuación de agua acumulada con apoyo de motobombas y coordinan con la Policía Nacional el control del tránsito vehicular. Además, el INDECI, a través de sus Direcciones Desconcentradas, coordina acciones de respuesta con las autoridades locales para atender las emergencias registradas.

Por otro lado, según informó el SENAMHI, las estaciones reportaron acumulados de lluvia hasta las 6:00 am de 117.7 mm (Morropón), 131.8 mm (Hacienda Barrios), y 106.2 mm (La Ardilla). Estas condiciones están conforme al aviso vigente.

También en Tumbes

En tanto, en Tumbes, esta madrugada, con apoyo de maquinaria pesada, personal del Batallón de Ingeniería de Combate N° 1 del Ejército del Perú, realizó la limpieza y descolmatación en la quebrada Oidor, distrito de San Jacinto, ante caída de huaico. Ninguno de estos eventos ha dejado daños a la vida y salud de la población.

✓ Loreto: entregan ayuda humanitaria a familias afectadas por deslizamiento en Nauta

La Municipalidad Provincial de Loreto (Loreto) entregó bienes de ayuda humanitaria para las 15 personas afectadas por el deslizamiento registrado el 15 de febrero en el distrito de Nauta y que dejó también daños en 4 viviendas. Asimismo, la comuna local culminó con la EDAN sin reporte de daños a la vida y salud de la población. La emergencia se encuentra atendida.



ACCIONES

✓ La Libertad: gobierno regional y MVCS intervienen en dos sectores del río Moche

El Gobierno Regional de La Libertad, a través de la Gerencia Regional de Agricultura, y el Ministerio de Vivienda, Construcción y Saneamiento (MVCS), iniciaron la intervención en dos nuevos puntos críticos en el río Moche con el objetivo de estar preparados ante una inminente llegada del Fenómeno El Niño.

El primer de ellos se ubica en el sector Chanchamayo, en Laredo, donde el MVCS dispuso su maquinaria para la limpieza, descolmatación y conformación de dique con material propio en ambos márgenes del río Moche. El otro punto de intervención es el tramo III, sector Menocucho, donde también se ejecutarán limpieza, descolmatación y conformación de dique con material propio y roca al volteo.

Cabe destacar que las labores en el sector Mochal, distrito de Poroto, están a punto de culminar para lo cual la maquinaria de la Subgerencia de Caminos del Gobierno Regional de La Libertad continuará con otras intervenciones aguas arriba en el mismo sector.



✓ **Entregan ayuda humanitaria en Ascope (La Libertad) por prevención ante lluvias**



Debido a la exposición de familias por peligro inminente de lluvias intensas en los centros poblados San Rafael, San Antonio, Los Arriendos, La Calera y Santa Rosa, en la provincia de Ascope, el equipo de la Subgerencia de Defensa Civil del Gobierno Regional La Libertad entregó 100 bidones de agua a la autoridad edil de Ascope.

Asimismo, en la provincia de Trujillo, moradores del distrito de El Porvenir también vienen siendo beneficiados con acciones para estar preparados frente a un eventual desastre natural. Ellos recibieron carretillas, palanas y sacos a fin de que cada hogar que se encuentre en la Ruta del Agua de la quebrada San Idelfonso esté equipado.

✓ **Huánuco: gobierno regional atiende a pobladores ante el déficit hídrico por El Niño**

En respuesta inmediata ante el déficit hídrico ocasionado por el fenómeno El Niño, el Gobierno Regional de Huánuco entregó una serie de insumos y recursos vitales a los productores agrarios de varios distritos en Huánuco, adquiridos por la Dirección Regional de Agricultura.

Entre los elementos entregados se encuentran insumos agrícolas, kits veterinarios, alimentos para el ganado, herramientas, mangueras y tubos de alta resistencia, en un acto celebrado en la plaza principal del distrito de Ripán, en la provincia de Dos de Mayo, que lideró el gobernador Antonio Pulgar.

Además, se proporcionó una excavadora a la municipalidad de Dos de Mayo, destinada a realizar trabajos de limpieza y enrocado en el río Vizcarra. Estas acciones preventivas buscan mitigar los riesgos de desbordes debido a las intensas lluvias.



COEN RECOMIENDA

El Centro de Operaciones de Emergencia Nacional (COEN) brinda las siguientes recomendaciones ante la ocurrencia de deslizamientos y derrumbes:

- ✓ Manténgase pendiente de fuertes ruidos que podrían indicar la cercanía de un deslizamiento de tierra o derrumbe.
- ✓ Si nota que ha empezado un derrumbe o deslizamiento avise a la mayor cantidad de personas que pueda y, en lo posible, a las autoridades.
- ✓ Mantenga la calma y ponga en práctica su Plan Familiar de Emergencia.
- ✓ Aléjese de inmediato de la zona de impacto utilizando las rutas de evacuación previamente identificadas.
- ✓ Nunca se coloque en medio o cerca de la zona del deslizamiento o derrumbe. ¡Su vida está en alto riesgo!
- ✓ No se detenga a grabar ni tomar fotos al deslizamiento o derrumbe.
- ✓ Si está manejando, aléjese lo más que puedas de la zona de impacto del derrumbe (ya sea a pie o en carro) y diríjase a una zona segura.
- ✓ No habite zonas expuestas a deslizamientos o derrumbes tales como subidas, pendientes inestables o faldas de cerro húmedas.
- ✓ Preste atención a la información y recomendaciones provenientes de las autoridades, instituciones técnico – científicas y los centros de operaciones de emergencia (COE).