

N 036 / 26 de febrero de 2024

**EN ALERTA**✓ **Hasta el 27 de febrero se registrará el incremento de la velocidad del viento en la costa**

Desde hoy lunes 26 hasta mañana martes 27 de febrero continuará el incremento de la velocidad del viento de moderada a fuerte intensidad en la costa de los departamentos de Áncash, Arequipa, Ica, La Libertad, Lambayeque, Lima y la Provincia Constitucional del Callao, informó el SENAMHI en su aviso meteorológico N° 054.



En esas fechas se prevén vientos con velocidades superiores a los 35 km/h en la costa norte, por encima de los 38 km/h en la costa centro y valores sobre los 25 km/h en la costa sur. Ello podría generar el levantamiento de polvo/arena y la reducción de la visibilidad horizontal, principalmente en Ica. Además, se espera cobertura nubosa y niebla/neblina hacia el atardecer y primeras horas de la mañana.

✓ **Precipitaciones en la sierra se prevén para el 27 y 28 de febrero**

El SENAMHI anunció que del martes 27 al miércoles 28 de febrero continuarán las precipitaciones (nieve, granizo, aguanieve y lluvia) de moderada a fuerte intensidad en la sierra, principalmente en las regiones de Áncash, Apurímac, Arequipa, Ayacucho, Cajamarca, Cusco, Huancavelica, Huánuco, Ica, Junín, La Libertad, Lambayeque, Lima, Moquegua, Pasco, Puno y Tacna.

De acuerdo a esa entidad, se esperan acumulados de lluvia próximos a los 23 mm/día en la sierra norte, alrededor de los 20 mm/día en la sierra centro y valores por encima de los 22 mm/día en la sierra sur; además, se prevé granizo en zonas por encima de los 2800 m s. n. m. y nieve en localidades sobre los 4000 m s. n. m. de la sierra centro y sur.

Estas precipitaciones estarán acompañadas de descargas eléctricas y ráfagas de viento con velocidades cercanas a los 30 km/h. Asimismo, se prevé lluvia ligera y dispersa en distritos de la costa.

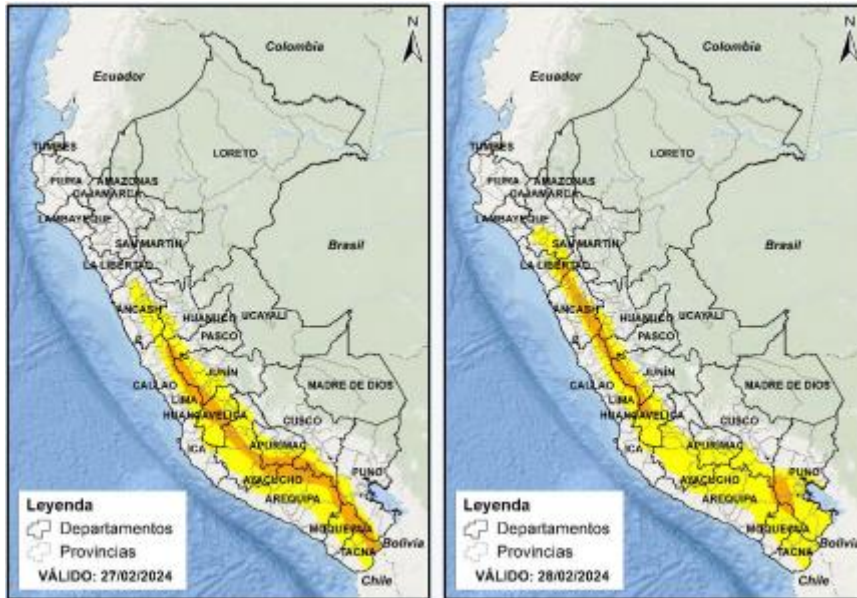

✓ **CENEPRED: precipitaciones en la sierra ponen en riesgo a 284 distritos**

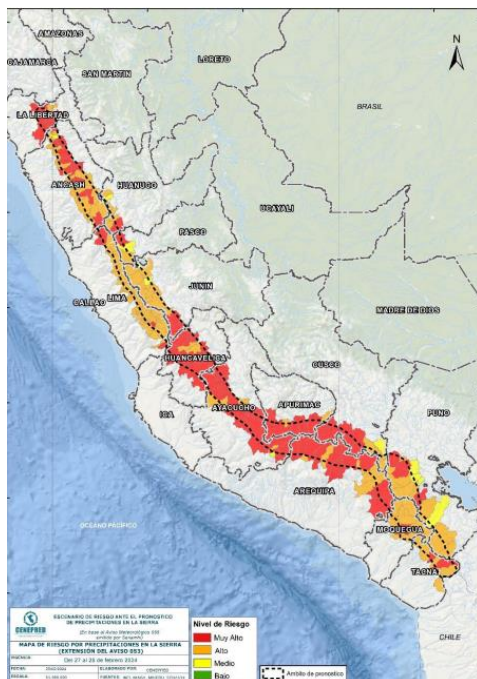

El Centro Nacional de Estimación, Prevención y Reducción del Riesgo de Desastres (CENEPRED) informó que existen 251 distritos en riesgo de verse afectados por deslizamientos, huaicos u otro tipo de movimientos en masa, tras el anuncio del SENAMHI sobre las precipitaciones que se presentarán desde el martes 27 hasta el miércoles 28 de febrero en la sierra.

Ayacucho, con 25, es el departamento que presenta la mayor cantidad de jurisdicciones en **riesgo muy alto**, seguido de Ancash (24), Huancavelica (19), Arequipa (11), La Libertad (10), Apurímac (7), Cusco (6), Lima (6), Junín (5), Puno (5), Tacna (2), Huánuco (1), Moquegua (1) y Pasco (1); en tanto, 128 distritos de dichos departamentos se encuentran en **riesgo alto**.

✓ **Condiciones del tiempo para hoy**

- Para hoy lunes 26 de febrero se esperan acumulados de lluvia superiores a los 15 mm/día en la sierra centro y valores alrededor de los 20 mm/día en la sierra sur.
- Respecto al incremento del viento, se esperan velocidades superiores a los 35 km/h en la costa norte y por encima de los 38 km/h en la costa centro sobre y valores sobre los 25 km/h en la costa sur.

✓ **Pronóstico de lluvias de 24 horas**

- **En la costa** interior de Piura y costa sur se espera lluvia dispersa de ligera a moderada intensidad.
- **En la sierra alta sur** se prevé precipitaciones (lluvia, granizo, nieve y aguanieve) localizada y de moderada a fuerte intensidad. Asimismo, existe probabilidad de granizo en localidades por encima de los 2800 m s. n. m. y nieve en zonas por encima de los 4000 m s. n. m.
- En tanto, **en la selva** sur y selva alta central se esperan chubascos y/o lluvia de ligera a moderada intensidad acompañadas de descargas eléctricas y ráfagas de viento.



✓ **Activación de quebradas**

- El SENAMHI pronosticó, para las siguientes 24 horas, la posible activación de quebradas (**nivel rojo**) en 17 provincias de los departamentos de **Apurímac, Arequipa, Ayacucho y Cusco**.

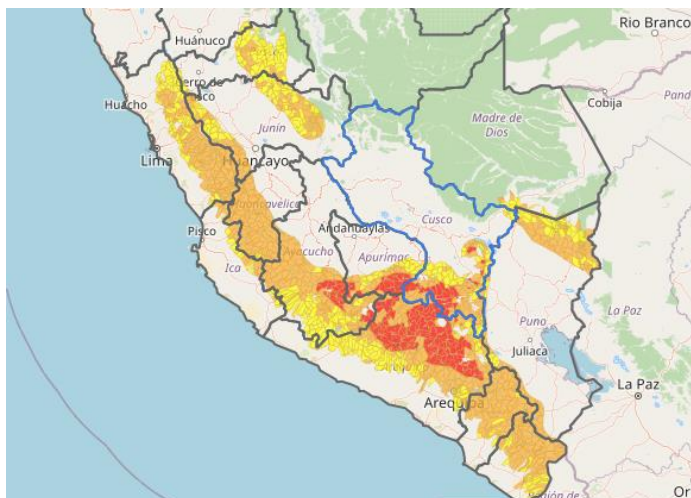

✓ **Oleajes anómalos: 22 puertos del litoral norte y centro se mantienen cerrados**



La Dirección de Hidrografía y Navegación (DIHIDRONAV) de la Marina de Guerra del Perú informó que 22 puertos del litoral norte y centro continúan cerrados como medida preventiva ante la ocurrencia de oleajes anómalos que se encuentran vigentes hasta el lunes 26 de febrero.

De esta manera, **en el norte** están en esa situación los puertos Bayovar, Punta Sal, Zorritos y Zorritos- Puerto Pizarro; además

de las caletas Los Órganos, Parachique, Puerto Rico, Las Delicias (Paita), Constante, Matabalbo, Cancas, Acapulco, Grau, La Cruz y Chullillache; además de la ensenada Sechura, en tanto, en **el centro** figuran la bahía Ancón ; Zona Sur (multiboyas Conchan y muelle Unacem Lima), Zona Centro (bahía Callao (Rada interior y exterior) y muelle Grau), Zona Norte "B" (Solgas y Pure Biofuels) y Zona Norte "A" (Pampilla 1, 2 y 3).

✓ **Nivel y caudal de ríos proporcionados por el SENAMHI**

- **El río Ocoña (Arequipa)** pasó a **umbral hidrológico rojo**. Esta mañana (10:00 horas) reportó **849.26 m³/s** en la estación Ocoña. **Está en leve ascenso**.
- **El río Ramis (Puno)** ingresó a **umbral hidrológico amarillo**. Hoy (10:00 horas) registró **239.32 m³/s** en la estación Puente Ramis. **Está en ascenso**.
- **El río Suches (Puno)** se incrementó y se ubica en **umbral hidrológico amarillo** al registrar esta mañana (12:00 horas) **1.62 metros** en la estación Huancasaya.

- **El río Callacame (Puno)** reportó esta mañana (10:00 horas) **1.63 m** en la estación Loroco Cllacame y continúa en **umbral hidrológico amarillo. Está estable.**
- **El río Pachitea (Huánuco)** se permanece en **umbral hidrológico amarillo** al reportar esta mañana (10:00 horas) **7.20 metros** en la estación Puerto Inca. **Se encuentra en ascenso.**
- **El río Cañete (Lima)** se ubica en **umbral hidrológico amarillo** al registrar hoy (13:00 horas) **170.37 m³/s** en la estación Socsi.

✓ **Situación de las carreteras a nivel nacional**

Vías que se encuentran interrumpidas y restringidas

- ❖ **Departamento de Madre de Dios, provincia de Tahuamanu, distrito de Iñapari:** tránsito interrumpido en el tramo Iberia - Iñapari, sector Km 655+750- Km 656+640, de la Red Vial Nacional PE-30C (Corredor Vial Interoceánico Sur), debido a inundación de calzada. La Concesionaria realiza la señalización de seguridad y mantiene el monitoreo del caudal del río.
- ❖ **Departamento de Apurímac, provincia de Aymaraes, distrito de Chalhuanca:** tránsito interrumpido en el tramo Dv. Pampachiri - Chalhuanca, sector Km 335+400 - Km 336+000, de la Red Vial Nacional PE-30A (Corredor Vial Interoceánico Sur), a consecuencia de pérdida de la plataforma. Concesionaria Survial movilizó una excavadora y continúa con la ejecución de rampa de entrada de rocas y proteger la carpeta asfáltica.
- ❖ **Departamento de Piura, provincia de Huancabamba, distrito de Canchaque:** tránsito interrumpido en el tramo Dv. Palambra - Cruz Blanca, sector La Sullanera Km 93+000 - Km 93+200, de la Red Vial Nacional PE-02A por erosión de la plataforma. Provías Nacional (PVN) Zonal Piura - Tumbes realiza las gestiones para la contratación de bienes y servicios para iniciar la atención de la emergencia vial. Ruta alterna 1: PI - 888: Emp. Pi-108 - San Cristóbal - Dv. Huayabo - Santa Ana - Gaspar - Dv. Naranjo (L= 12 Km) y ruta Alterna 2: PI - 889: Dv. Naranjo - El Lanchin Cruz Piedra - La Antena Santa Rosa - Cruz Blanca (L= 24 Km).
- ❖ **Departamento de Pasco, provincia de Oxapampa, distrito de Villa Rica:** tránsito restringido en el tramo Villarrica - San Juan De Cacazu, sector San Miguel de Edeñas Km 54+350 - Km 54+370, de la Red Vial Nacional PE-5N debido a derrumbe. PVN Zonal Junín - Pasco informa que el Conservador Mota - Engil Perú S.A. realiza los trabajos de limpieza en los puntos críticos.
- ❖ **Departamento de Moquegua, provincia de Mariscal Nieto, distrito de Torata:** tránsito restringido en el tramo Moquegua - Torata, sector Km 24+100, Km 25+200, Km 27+770, de la Red Vial Nacional PE-36A por erosión de la plataforma. La Concesionaria Covisur realiza trabajos para restablecer la transitabilidad de la vía, asimismo, se viene informando a los usuarios que transitan por el Peaje de Pampa Cuellar e Ilo.



EMERGENCIA

✓ **Cusco: continúan acciones de respuesta por huaico en distrito de Machupicchu**



A consecuencia de lluvias intensas registradas la tarde del 25 de febrero se produjo un huaico que causó daños a la vía férrea y un puente, dejó 2 personas desaparecidas y 14 heridas en el sector Mandor, distrito de Machupicchu, provincia de Urubamba (Cusco). A raíz de ello, diversos sectores trabajan para atender la emergencia.

Al respecto, efectivos de la Policía Nacional realizan la búsqueda de desaparecidos y brindan seguridad perimétrica de toda la zona afectada; en tanto que 8 personas heridas vienen siendo atendidos en el centro de salud Machupicchu, mientras que las otras 6 fueron dados de alta.

Asimismo, personal de la Municipalidad Distrital de Machupicchu se ejecuta la Evaluación de Daños y Análisis de Necesidades (EDAN) y coordina con la empresa FETRANSA las acciones y trabajos de limpieza y rehabilitación de vía férrea afectada, ubicada en el km 117 del sector Mandor.

✓ **Madre de Dios: instalan albergues temporales tras inundación en distrito de Iñapari**

La Municipalidad Provincial de Tahuamanu, en apoyo a las personas afectadas por la inundación registrada el 21 de febrero por el desborde del río Acre, en los centros poblados de Iñapari y Bélgica, distrito de Iñapari, instaló albergues temporales en el parque Bernardo Cardozo, Rosario del Acre y en una iglesia evangélica; además entregaron alimentos a las familias.



Asimismo, la Dirección Regional de Salud habilitó un ambiente en el colegio Elena Bertha a fin de brindar el servicio de salud a la población afectada. Del mismo modo, la Oficina Regional de Defensa Nacional y Defensa Civil trasladaron bienes de ayuda humanitaria del almacén regional hacia el centro poblado de Iñapari.

Cabe mencionar que esta emergencia ha dejado, hasta el momento, 50 viviendas y 1250 personas afectadas, además de daños vías, puentes, centros de salud y colegios, mas no a la vida y salud de la población.

ACCIONES

✓ **Piura: MVCS realiza trabajos de limpieza y descolmatación en Veintiséis de Octubre**

El Ministerio de Vivienda, Construcción y Saneamiento (MVCS) realiza la limpieza y descolmatación en el sector Nueva Esperanza, distrito de Veintiséis de Octubre, para que las familias no sean afectadas por inundaciones ante la ocurrencia de lluvias intensas en Piura.



Esta intervención, que beneficiará a 50 mil pobladores, se ejecuta a lo largo de 2 kilómetros en el dren Petroperú. Javier Vásquez, coordinador general del Centro de Atención al Ciudadano (CAC) del MVCS en Piura, supervisó los trabajos que se ejecutan con apoyo de una excavadora, un cargador frontal y 4 volquetes.

✓ **INGEMMET dio charla sobre zonas críticas a autoridades de Áncash, Lima y La Libertad**



El Instituto Geológico, Minero y Metalúrgico (INGEMMET) brindó una charla virtual de sensibilización de los informes técnicos sobre evaluación de zonas críticas por peligros geológicos ante Fenómeno El Niño 2023-2024, a autoridades de los departamentos de Áncash, Lima y La Libertad.

En Áncash se identificaron 150 zonas en las provincias de Santa (38), Huarney (28), Huaraz (17), Huaylas (14), Carhuaz (12), Casma (11), Yungay (8), Recuay (7), Bolognesi (7), Ocros (7) y Aija (1). Los especialistas determinaron 23 zonas para la instalación de albergues temporales.

En Lima Metropolitana se identificaron 81 zonas críticas y 173 peligros geológicos; además, se determinaron 355 zonas para la instalación de albergues temporales. En Lima Provincias se hallaron 229 zonas críticas y se ubicaron 33 zonas para albergues temporales, mientras que, en La Libertad, existen 82 zonas críticas en las provincias de Trujillo, Virú, Ascope, Chepén, Otuzco, Gran Chimú, Pacasmayo y Santiago de Chuco.

✓ **Más de 530 bonos fueron entregados a pobladores de Huancabamba (Piura)**

Como consecuencia de los daños registrados por las fuertes lluvias que ocasionaron el ciclón Yaku y el Niño Costero en el 2023, más de 530 familias de la provincia de Huancabamba, Piura, recibieron el Bono de Arrendamiento de Vivienda para Emergencias (BAE) otorgado por el Ministerio de Vivienda, Construcción y Saneamiento (MVCS).



Entre los distritos con mayor número de familias beneficiadas con esta ayuda económica se encuentran Huarmaca, Huancabamba y San Miguel de El Faique, con un total de 453. También se beneficiaron pobladores de los distritos de Canchaque, El Carmen de la Frontera, Lalaquiz, Sónдор y Sondorillo.



COEN RECOMIENDA

El Centro de Operaciones de Emergencia Nacional (COEN) brinda las siguientes recomendaciones ante la ocurrencia de deslizamientos y derrumbes:

- ✓ Manténgase pendiente de fuertes ruidos que podrían indicar la cercanía de un deslizamiento de tierra o derrumbe.
- ✓ Si nota que ha empezado un derrumbe o deslizamiento avise a la mayor cantidad de personas que pueda y, en lo posible, a las autoridades.
- ✓ Mantenga la calma y ponga en práctica su Plan Familiar de Emergencia.
- ✓ Aléjese de inmediato de la zona de impacto utilizando las rutas de evacuación previamente identificadas.
- ✓ Nunca se coloque en medio o cerca de la zona del deslizamiento o derrumbe. ¡Su vida está en alto riesgo!
- ✓ No se detenga a grabar ni tomar fotos al deslizamiento o derrumbe.
- ✓ Si está manejando, aléjese lo más que puedas de la zona de impacto del derrumbe (ya sea a pie o en carro) y diríjase a una zona segura.
- ✓ No habite zonas expuestas a deslizamientos o derrumbes tales como subidas, pendientes inestables o faldas de cerro húmedas.
- ✓ Preste atención a la información y recomendaciones provenientes de las autoridades, instituciones técnico – científicas y los centros de operaciones de emergencia (COE).