

CONDICIÓN DE SALUD:

Fiebre de Oropuche

Recomendaciones para el manejo de fiebre de Oropuche

La fiebre de Oropuche es producida por el virus de Oropuche, principalmente **producida por la picadura del mosquito**, causando una descompensación, como escalofríos, mareos y dificultar para caminar.

Hay un conjunto de sistematología muy similares a la del dengue, ambas causantes de enfermedades febril, la cual se muestra en la [Tabla N°1](#).



TABLA N° 1. Trastornos médicos producidos por la fiebre de Oropuche

Trastorno Médico	Signos y síntomas Mecanismos
Fiebre súbita	Elevación de la temperatura corporal por encima de lo normal. Esto se define ampliamente como una lectura de temperatura oral superior a 37,5 grados Celsius (99 grados Fahrenheit) y una temperatura corporal central (rectal) superior a 38 grados Celsius (100,4 grados Fahrenheit).
Artralgia	Dolor articular agudo o punzante que puede aparecer de repente e irse agravando con el paso del tiempo.
Naúseas y vómitos	Las náuseas, la sensación desagradable de necesidad de vomitar, representan la consciencia de estímulos aferentes. El vómito es la expulsión forzada de contenido gástrico causada por contracción involuntaria de la musculatura abdominal.
Cefalea	Cefalea de tipo tensional suele ser de leve a moderado y muchas veces se describe como taladrante. Estas cefaleas se originan en la región occipital o frontal bilateralmente y se propagan sobre toda la cabeza.
Escalofríos	Cefalea de tipo tensional suele ser de leve a moderado y muchas veces se describe como taladrante. Estas cefaleas se originan en la región occipital o frontal bilateralmente y se propagan sobre toda la cabeza.

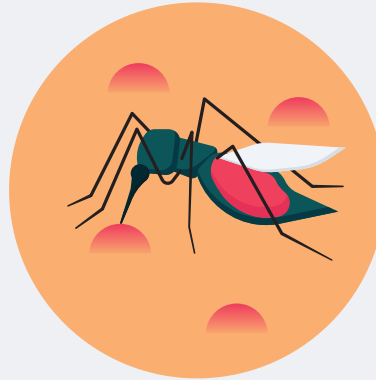

Meningitis aguda

Causada por una bacteria, es una inflamación de aparición rápida de las capas de tejido que cubren el encéfalo y la médula espinal (meninges) y del espacio que contiene el líquido localizado entre las meninges (espacio subaracnoideo).

FOCOS INFECCIOSOS Y PUNTOS DE CONTAMINACIÓN



Agua estancada



Maleza



Depósito de agua



Toda persona con fiebre mayor o igual a 38°C o antecedente de fiebre y cefalea intensa un periodo menor o igual a 7 días, que reside o ha visitado los últimos 14 días áreas de transmisión debe tener en cuenta un posible diagnóstico.

TIPOS DE DIAGNÓSTICO



PCR Positivo



Detección de seroconversión a través de muestras pareadas



Inmunoglobulina M (IgM)



El virus de Oropuche tiene un periodo de incubación de 04 a 08 días, en el caso de algunos pacientes permanecer con la sintomatología 07 días, sin embargo, en algunos casos pueden tardar en recuperarse completamente algunas semanas.



CÓNOCE MÁS INFORMACIÓN EN LA NOTA TÉCNICA SDGPC-CETS/INS N° 02-2024

