

ANEXO N° 05
PRESENTACION DE IDEA O PROYECTO

1	NOMBRE DEL PROYECTO / IDEA							
	IMPLEMENTAR EL SERVICIO DE INSTALACION DE ILUMINACION DE ALUMBRADO PUBLICO CON TECNOLOGIA LED							
2	ORGANIZACIÓN PROPONENTE							
	COMITE RIO GRANDE							
3	UBICACIÓN DE LA INVERSIÓN							
	CUDMAS 1, 2, 3 de AV. RIO GRANDE, PARQUE RIO GRANDE Y CUDMA 8 DE MARIANO CORNEJO							
4	OBJETIVO ESTRATÉGICO INSTITUCIONAL (MARCAR UNA SOLA OPCIÓN)							
X	OEI.01- Fortalecer la seguridad ciudadana en la provincia.							
	OEI.02- Mejorar la calidad de vida de la población.							
	OEI.03- Mejorar el ordenamiento territorial en la provincia.							
	OEI.04- Consolidar el desarrollo económico en la provincia.							
	OEI.05- Mejorar la movilidad en la provincia.							
	OEI.06- Reducir la vulnerabilidad ante riesgos de desastres.							
	OEI.07- Mejorar la calidad ambiental en la provincia.							
	OEI.08- Mejorar la calidad de la educación en la provincia.							
	OEI.09- Fortalecer la gobernanza del territorio.							
5	POBLACIÓN AFECTADA (NUMERO APROXIMADO DE BENEFICIARIOS DIRECTOS)							
	1.000 PERSONAS							
6	ESTADO DEL PROYECTO (MARCAR CON "X" EN EL RECUADRO CORRESPONDIENTE.							
	Idea	X	Proyecto de Inversión	IOARR	Expediente técnico vigente	Continuidad de Obra		
7	DESCRIPCIÓN DEL PROBLEMA PRINCIPAL							
	LA ILUMINACION INCIPIENTE INCREMENTA ROBOS, ARREBATOS ASALTOS Y ACCIDENTES DE TRANSITO. LOS DELINCUENTES TIENEN MAYOR FACILIDADES PARA DELINQUIR							
8	SOLUCIÓN AL PROBLEMA							
	APLICAR EL SERVICIO DE ILUMINACION LED DE ACUERDO A LA VIA Y EL GRADO DE AFLUENCIA DE VEHICULOS Y PERSONAS. CONSEGUIR QUE TENGAN UNA MAYOR VIDA UTIL.							
9	RESULTADO ESPERADO DE LA INTERVENCIÓN							
	AUMENTAR LA SEGURIDAD EN ZONAS DE TRAFICO VIAL Y PEATONAL. REDUCE LA INCIDENCIA DE ROBOS EN LA ZONA. AHORRO DEL CONSUMO DE ENERGIA ELECTRICA CONTRIBUYENDO A MEJORAR EL MEDIO AMBIENTE							
10	ACCION / PROYECTO							
	MONTO APROXIMADO DE LA INVERSIÓN				80.000			

Firma del agente participante:

Nombres y Apellidos:

Nombre No. Subgerencia de Participación Vecinal

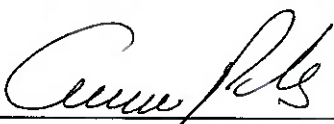
AMERICA VICTORIA POLO POLO
07940192



INFORMACION ADICIONAL - ANEXO N° 05

UBICACIÓN GEOGRAFICA

CROQUIS DE UBICACION

RECURSOS

FOTOGRAFIAS ACTUALES – EVIDENCIAS	

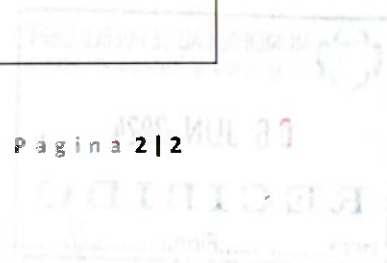

Mapa de Pueblo Libre

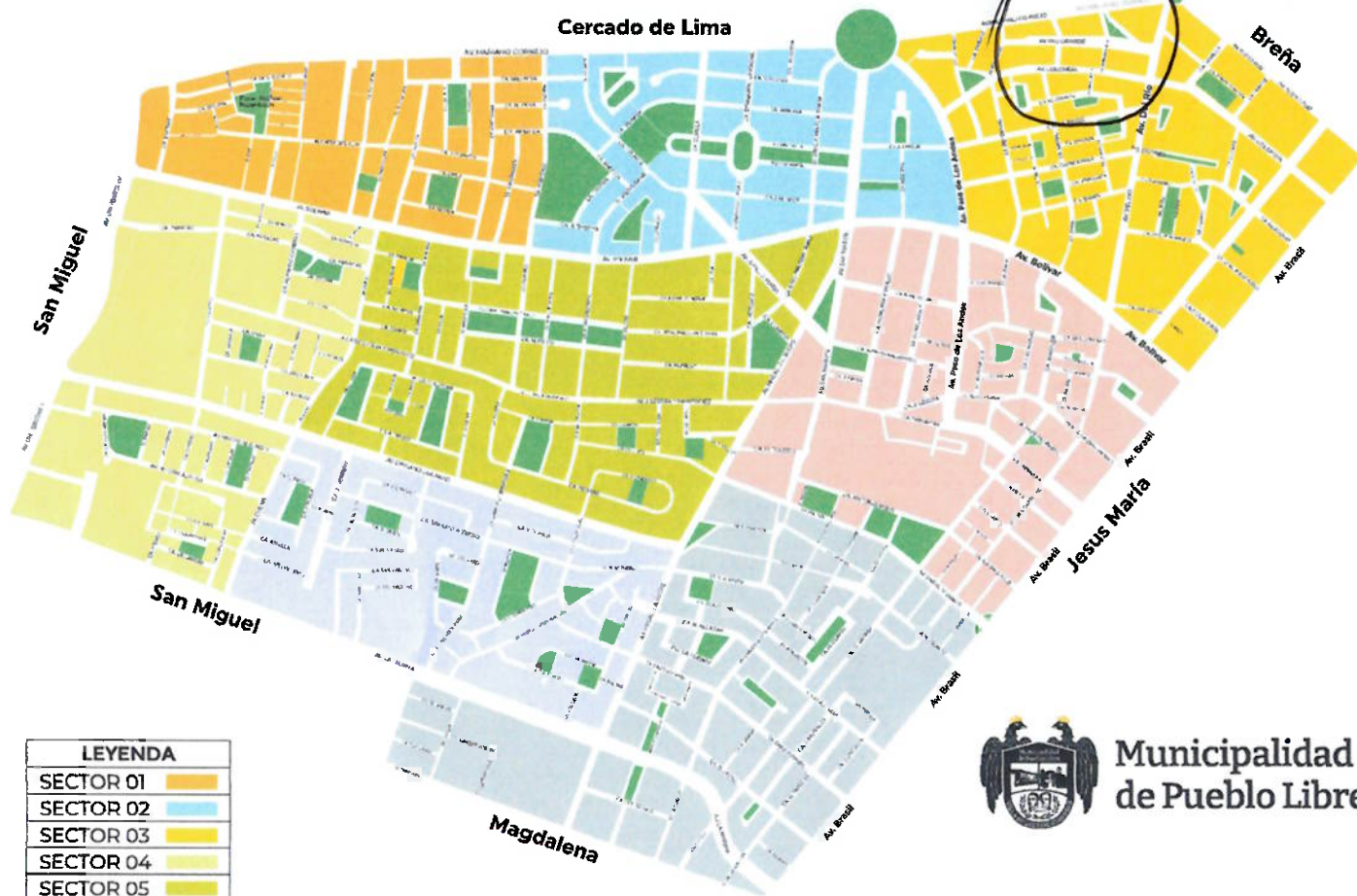

LEYENDA	
SECTOR 01	
SECTOR 02	
SECTOR 03	
SECTOR 04	
SECTOR 05	
SECTOR 06	
SECTOR 07	
SECTOR 08	



Municipalidad
de Pueblo Libre

Mónica Tello
ALCALDESA

Una gestión diferente ✓



PANQUE RIO GRANDE



AV RIO GRANDE CAXIAS 2



AV. MARIANO CORNEJO CUADRA 8

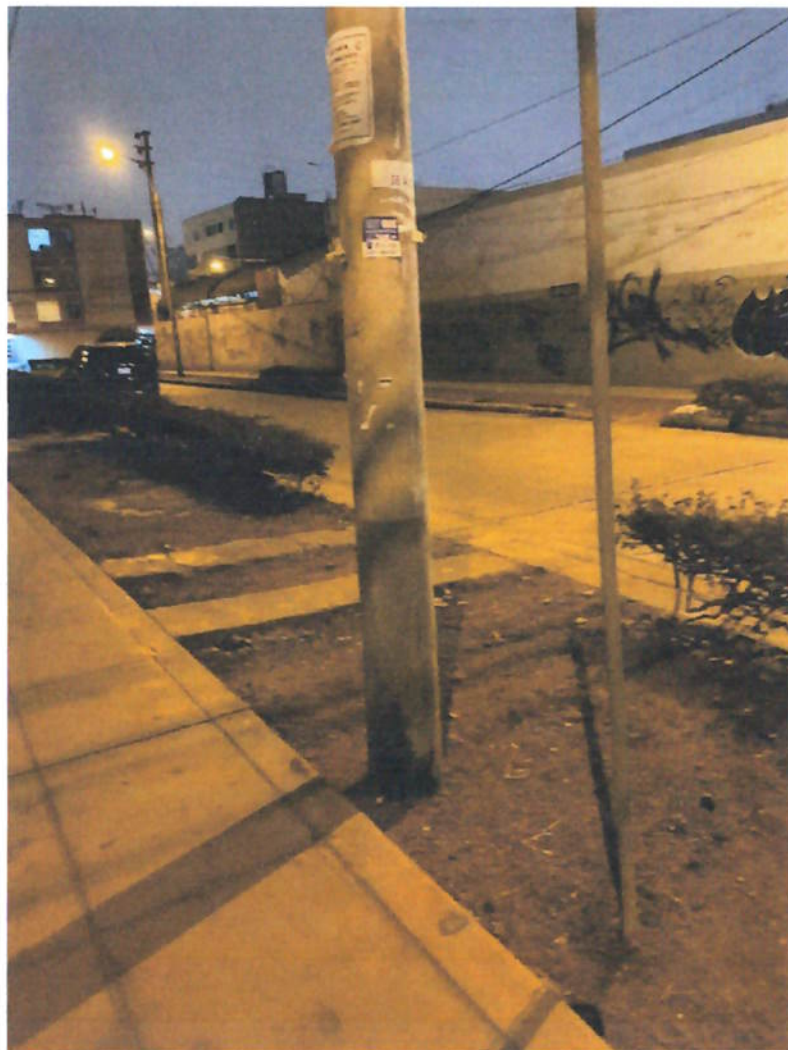

AV. RIO GRANDE CUADRA 1 con Bananquilla



LIMITE CON BELGIANO



RIO GRANDE CUSCONE 3

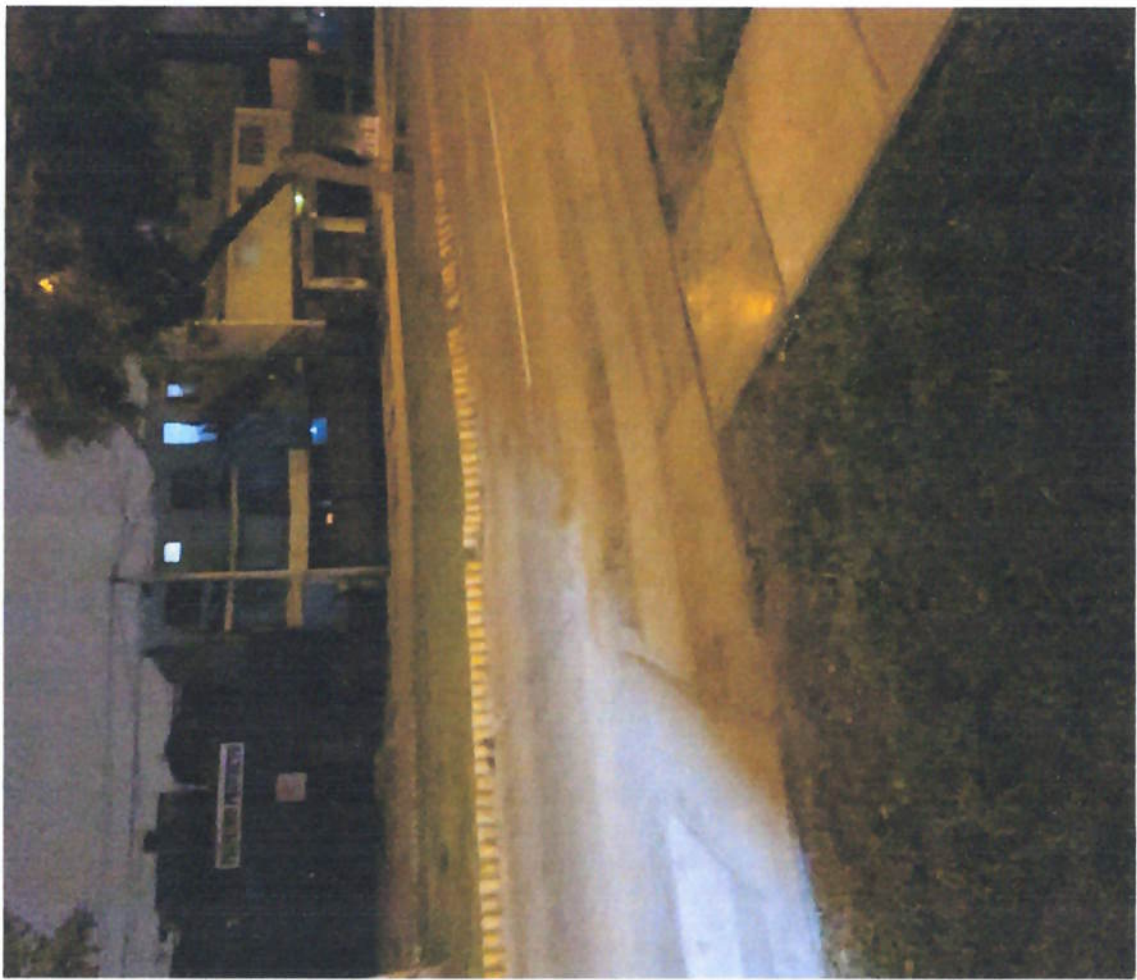

NO GRASSY CURB 3