



Ficha Técnica del Proyecto de Inversión Pública:

"MEJORAMIENTO INTEGRAL DE LA VIA EXPRESA DE LA CIUDAD DEL CUSCO: OVALO LOS LIBERTADORES - PUENTE COSTANERA - NODO DE VERSALLES"

Informado al: 31 de enero del 2024

COORDINADOR GENERAL (e) Arq. Oscar Antonio Moreano Valencia

A.1 RESIDENTE DE OBRA : Ing. Quiroz Cisneros Carlos Enrique
 Último Asiento del Cuaderno (a la fecha informada): Nro. 2450

A.2 SUPERVISOR (E) : Ing. Torres Rosas Manuel Oswaldo Guillermo
 Total de asientos (a la fecha informada): Nro. 51

A.3 DATOS DEL PROYECTO :
Código de inversión : 2192979
Unidad Ejecutora Proyecto Especial Regional Plan COPESCO
Meta del año en curso Ejecucion de trabajos de movimiento de tierras, pavimentos, obras de arte y drenaje, obras complementarias, plan de manejo socio ambiental, construccion de puentes, interferencias electricas sanitarias

Meta Fisica (resumen) :

Mejoramiento Integral de la Vía Expresa, en el tramo Ovalo Los Libertadores, Nodo Versalles, con 6,8 Km. de longitud y 04 vías de 02 carriles cada uno comprende 02 puentes 01 paso a nivel deprimido y 01 viaducto; 06 puentes peatonales, calzadas de asfalto, veredas de concreto.

Fuente de Financiamiento :
 RECURSOS POR OPERACIONES OFICIALES DE CREDITO
Modalidad de Ejecución :
 Ejecución Por Contrata

| |
|------------------------------------|
| Estado Actual del Proyecto: |
| En Ejecución |

Ubicación exacta:

Localidades : Av. Via Expresa **Distrito :** Wanchaq, San Sebastian, Cusco **Provincia :** Cusco

Presupuesto :

| | | | |
|--|----------------|---|----------------|
| Ppto. Aprobado del Proyecto : S/. | 347,244,873.00 | Ppto. asignado años anteriores : S/. | 220,354,187.11 |
| Ppto. Aprobado del Expediente Técnico : S/. | 342,349,892.80 | Presupuesto Asignado año 2023 : S/. | 107,624,132.00 |
| Ppto. Aprobado modificacion N°1400-166-2020-DE-COPESCO/PRODER/GRC | 324,011,616.12 | Presupuesto Costo Directo Contrato: S/. | 289,218,000.00 |
| Ppto. Aprobado modificacion N°1400-485-2021-DE-COPESCO/GRC : S/. | 326,671,633.25 | Presupuesto Costo Directo Contrato actualizado: S/. | 290,741,331.68 |
| Ppto. Aprobado modificacion R.E.R. N°682-2022-GR CUSCO/ : S/. | 329,948,109.57 | | |
| Ppto. Aprobado modificacion R.D. N°141-2023-GR/PLAN COPESCO/ : S/. | 365,586,337.48 | | |

Necesita Verificación de Viabilidad ? NO

A.4 DOCUMENTACION ADMINISTRATIVA:

| DESCRIPCION | DOCUMENTO | NUMERO | FECHA |
|------------------------------|-----------|---|------------|
| Aprobación Expediente | RD | R.D.143-2019-DE-COPESCO/GRC | 13/06/2019 |
| Contrato Empresa Contratista | CONTRATO | CONTRATO N° 1400-164-2020-DE-COPESCO/PRODER/GRC | 29/12/2020 |
| Contrato Supervision | CONTRATO | CONTRATO N° 1400-166-2020-DE-COPESCO/PRODER/GRC | 28/12/2020 |

A.5 AVANCE DE PROYECTO MENSUAL VALORIZADO ANUAL: (Actual).

| Nro. | Meses | AVANCE FISICO EJECUTADO | | AVANCE FINANCIERO ACUMULADO | | SALDO Financiero |
|--------------|-------------------------|---|------------------------|---|---------------|----------------------|
| | | Presupuesto | Porcentaje cfr al C.D. | Presupuesto | Porcentaje | |
| 1 | EJEC.ACUM. 2022 | 145,430,291.98 | 50.02% | 210,923,805.41 | 57.69% | 154,662,532.07 |
| 2 | 01-Ene a 31-Ene de 2023 | 7,956,786.29 | 2.74% | 9,384,850.33 | 2.57% | 145,277,681.74 |
| 3 | 01-Feb a 28-Feb de 2022 | 2,101,477.08 | 0.72% | 9,139,159.86 | 2.50% | 136,138,521.88 |
| 4 | 01-Mar a 31-Mar de 2022 | 5,633,095.81 | 1.94% | 9,396,964.61 | 2.57% | 126,741,557.27 |
| 5 | 01-Abr a 30-Abr de 2022 | 1,976,770.23 | 0.68% | 783,756.41 | 0.21% | 125,957,800.86 |
| 6 | 01-May a 31-May de 2022 | 5,786,279.44 | 1.99% | 9,888,752.67 | 2.70% | 116,069,048.19 |
| 7 | 01-Jun a 30-Jun de 2022 | 2,762,857.09 | 0.95% | 0.00 | 0.00% | 116,069,048.19 |
| 8 | 01-Jul a 31-Jul de 2022 | 5,203,670.48 | 1.79% | 731,739.65 | 0.20% | 115,337,308.54 |
| 9 | 01-Ago a 31-Ago de 2022 | 7,802,817.43 | 2.68% | 9,178,190.00 | 2.51% | 106,159,118.54 |
| 10 | 01-Sep a 30-Sep de 2022 | 4,231,006.05 | 1.46% | 9,205,390.00 | 2.79% | 96,953,728.54 |
| 11 | 01-Oct a 31-Oct de 2022 | 3,562,148.64 | 1.23% | 10,155,316.38 | 3.08% | 86,798,412.16 |
| 12 | 01-Nov a 30-Nov de 2022 | 5,277,588.31 | 1.82% | 0.00 | 0.00% | 86,798,412.16 |
| 13 | 01-Dic a 31-Dic de 2022 | 2,730,500.29 | 0.94% | 10,013,781.92 | 3.03% | 76,784,630.24 |
| 14 | | | | 9,545,642.00 | 2.89% | 67,238,988.24 |
| TOTAL | | 200,455,289.13 | 68.95% | 298,347,349.24 | 82.76% | 67,238,988.24 |
| | | Porcentaje de Avance Acumulado cfr al monto del contrato | 68.95% | % Av. Financiero con relacion al expediente tecnico aprobado | 82.76% | |

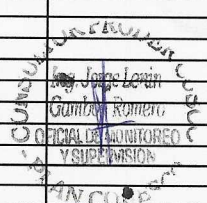

A.6 MODIFICACIONES AL EXPEDIENTE TECNICO: (Aprobado(s) mediante Resolución(es)).

| Aporte Gob. Regional | Otros Aportes | Mayores Metrados | Deductivos | TOTAL MODIF. |
|----------------------|---------------|------------------|------------|--------------|
| | | | | |

A.7 AVANCE DEL PLAZO DE EJECUCION:

| Días | Fecha Reinicio | Fecha Conclusión | EJECUTADO NOVIEMBRE | PARALIZADO | AMPLIACIÓN | TOTAL MODIF. |
|------|----------------|------------------|---------------------|------------|---------------|----------------|
| 720 | | 09/12/2023 | 957 132.92% | 0 0.00% | 277 38.47% | 997 138.47% |

A.8 LIMITACIONES, RECOMENDACIONES y/o COMENTARIOS:

Limitaciones

'La temporada de lluvias viene ocasionando retrasos en la ejecucion de la obra

Recomendaciones:

Continuar con las reuniones y mesas de trabajo con la Empresa Contratista y el Consorcio Supervisor a fin de que se aperturen frentes de trabajo y ya se pavimente la obra



Colocacion de carpeta asfaltica

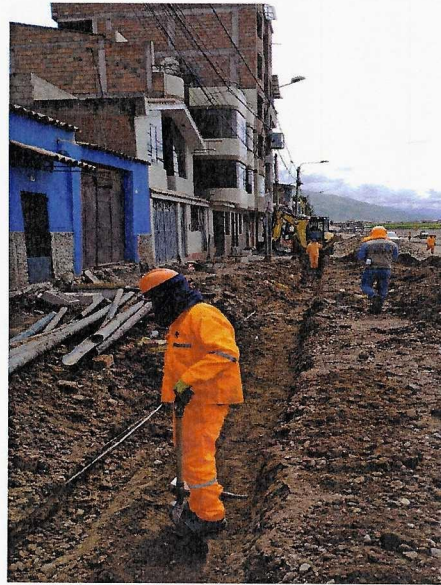

Instalaciones electricas

