

# INSTITUTO NACIONAL DE REHABILITACIÓN

## “DRA. ADRIANA REBAZA FLORES”

---

---

### INDICADORES HOSPITALARIOS

ANUAL - 2023

---

---



OFICINA DE ESTADÍSTICA E INFORMÁTICA

JULIO - 2024

# Contenido

## IV. CONSULTA EXTERNA

35. NÚMERO DE ATENCIONES	.....	Págs. 006 al 017
36. NÚMERO DE ATENDIDOS	.....	Págs. 018 al 029
37. PORCENTAJE DE PACIENTES NUEVOS	.....	Págs. 030 al 039
38. PORCENTAJE DE PACIENTES NUEVOS NO ATENDIDOS	.....	Págs. 040 al 040
39. PROMEDIO DE DÍAS DE ESPERA PARA LA ATENCIÓN	.....	Págs. 041 al 050
41. PORCENTAJE DE CUMPLIMIENTO DE CITAS	.....	Págs. 051 al 060
42. CONCENTRACIÓN DE ATENCIONES	.....	Págs. 061 al 070
43. PRODUCTIVIDAD HORA MÉDICO	.....	Págs. 071 al 080
44. PORCENTAJE DE ATENCIONES ESPECIALIZADAS	.....	Págs. 081 al 089
45. PROMEDIO DIARIO DE ATENCIONES	.....	Págs. 090 al 099
47. PROMEDIO DE EXÁMENES DE LABORATORIO POR ATENCIÓN	.....	Págs. 100 al 109
50. RAZÓN CONSULTAS EXTERNAS/EGRESOS	.....	Págs. 110 al 110
51. PROCEDIMIENTOS ODONTOLÓGICOS POR SESIÓN	.....	Págs. 111 al 111
52. NÚMERO DE ATENDIDOS EN EL SERVICIO DE ORTODONCIA	.....	Págs. 112 al 112
53. CONCENTRACIÓN DE SESIONES EN EL SERVICIO DE ORTODONCIA	.....	Págs. 113 al 113
54. PRODUCTIVIDAD HORA ORTODONCIA	.....	Págs. 114 al 114

## VI. HOSPITALIZACIÓN

71. PROMEDIO DIARIO DE CAMAS HOSPITALARIAS	.....	Págs. 115 al 115
72. NÚMERO DE EGRESOS	.....	Págs. 116 al 116
73. PROMEDIO DE PERMANENCIA O ESTANCIA	.....	Págs. 117 al 117
74. INTERVALO DE SUSTITUCIÓN DE CAMAS	.....	Págs. 118 al 118
75. PORCENTAJE DE OCUPACIÓN DE CAMAS	.....	Págs. 119 al 119
76. RENDIMIENTO CAMA	.....	Págs. 120 al 120
78. PROMEDIO DIARIO DE INGRESOS	.....	Págs. 121 al 121
79. PROMEDIO DIARIO DE EGRESOS	.....	Págs. 122 al 122

## XII. REHABILITACIÓN

159. NÚMERO DE ATENCIONES	.....	Págs. 123 al 123
160. NÚMERO DE ATENDIDOS	.....	Págs. 124 al 124
162. PROMEDIO DE ATENCIONES POR ATENDIDOS	.....	Págs. 125 al 134
163. PORCENTAJE DE ATENCIONES	.....	Págs. 135 al 143
164. PORCENTAJE DE ATENCIONES SEGÚN TIPO	.....	Págs. 144 al 148

## XIII. PATOLOGÍA CLÍNICA

167. NÚMERO DE EXÁMENES DE LABORATORIO	.....	Págs. 149 al 149
168. PORCENTAJE DE EXÁMENES DE LABORATORIO POR SERVICIO	.....	Págs. 150 al 151
169. PORCENTAJE DE EXÁMENES DE LABORATORIO SEGÚN TIPO	.....	Págs. 152 al 155
170. PORCENTAJE DE EXÁMENES DE LABORATORIO EXTRAMURO	.....	Págs. 156 al 156

## **XVI. IMÁGENES**

185. NÚMERO DE EXÁMENES RADIOLÓGICOS	.....	Págs. 157 al 157
187. PORCENTAJE DE EXÁMENES RADIOLÓGICOS SEGÚN TIPO	.....	Págs. 158 al 159
195. NÚMERO DE EXÁMENES ECOGRÁFICOS	.....	Págs. 160 al 160

## **XXI. TRABAJO SOCIAL**

227. PORCENTAJE DE DISTR. DE LAS ACTIV. DE TRABAJO SOCIAL SEGÚN TIPO	.....	Págs. 161 al 164
230. PORCENTAJE DE PACIENTES EN EXTREMA POBREZA	.....	Págs. 165 al 165

## **XXII. NUTRICIÓN Y DIETÉTICA**

238. NÚMERO DE CONSULTAS NUTRICIONALES EN HOSPITALIZACIÓN	.....	Págs. 166 al 166
---	-------	------------------

## **XXIII. REGISTROS MÉDICOS Y ESTADÍSTICOS**

240. TASA DE INCUMPLIMIENTO DE ENTREGA DE HISTORIAS CLÍNICAS	.....	Págs. 167 al 167
243. PORCENTAJE DE CITAS ADICIONALES	.....	Págs. 168 al 168

## **ANEXO**

RAZÓN: EVOLUCIONES POR ESTUDIO	.....	Págs. 169 al 177
HOSPITALIZACIÓN: INDICADORES Y PERFIL EPIDEMIOLÓGICO	.....	Págs. 178 al 180
CONSULTA MÉDICA ESPECIALIZADA: DIAGNÓSTICO PRINCIPAL	.....	Págs. 181 al 189

# Presentación

El Equipo de Estadística de la Oficina de Estadística e Informática del INR pone a disposición de los departamentos asistenciales, oficinas administrativas y público en general los ***“Indicadores Hospitalarios Anual - 2023”*** del Instituto Nacional de Rehabilitación.

Los indicadores han sido elaborados en base al MANUAL DE INDICADORES HOSPITALARIOS “PERU/MINSA/OGE – 01/004 & Serie Herramientas Metodológicas en Epidemiología y Salud Pública” del Ministerio de Salud.

En el presente trabajo, se han elaborado aquellos indicadores que corresponden al tipo de atención que se brinda en el INR como consulta externa, hospitalización, rehabilitación, patología clínica, imágenes, trabajo social, nutrición y dietética, y registros médicos y estadísticos. Además, se anexa indicadores de consulta médica especializada ***“evoluciones por estudio”***, indicadores de hospitalización ***“indicadores y perfil epidemiológico”*** y ***“Diagnóstico Principal”*** más frecuente a nivel INR y por departamentos asistenciales.

**Bach. Estad. L. Sandro Lopez Ll.**  
Jefe  
Equipo de Estadística

# INSTITUTO NACIONAL DE REHABILITACIÓN

## INDICADORES HOSPITALARIOS

### AÑO 2023

#### IV. CONSULTA EXTERNA

35. NÚMERO DE ATENCIONES EN CONSULTA MÉDICA	PROMEDIO MENSUAL	MES												TOTAL
		ENE	FEB	MAR	ABR	MAY	JUN	JUL	AGO	SEP	OCT	NOV	DIC	
A NIVEL INR	3268.3	3137	3370	3392	3026	3534	3354	3125	3144	3465	3415	3444	2814	39220
DIRECCIÓN DE FUNCIONES MENTALES	1458.1	1452	1479	1482	1214	1382	1507	1366	1393	1580	1545	1665	1432	17497
DEPARTAMENTO DE APRENDIZAJE	271.1	303	300	302	242	254	214	233	251	261	328	304	261	3253
DEPARTAMENTO DE COMUNICACIÓN	477.8	534	585	595	369	458	458	358	450	509	392	580	445	5733
DEPARTAMENTO DE DESARROLLO PSICOMOTOR	349.5	287	358	313	325	286	330	367	257	428	411	445	387	4194
DEPARTAMENTO DE D.I.A.S.	359.8	328	236	272	278	384	505	408	435	382	414	336	339	4317
DIRECCIÓN DE FUNCIONES MOTORAS	1810.3	1685	1891	1910	1812	2152	1847	1759	1751	1885	1870	1779	1382	21723
DEPARTAMENTO DE A.Q.T.P.	543.7	478	627	647	518	673	487	454	465	584	601	622	368	6524
DEPARTAMENTO DE LA UNIDAD MOTORA Y DOLOR	601.2	512	576	578	647	836	694	623	594	558	632	553	411	7214
DEPARTAMENTO DE LESIONES CENTRALES	296.3	309	332	315	294	251	277	274	300	340	289	328	247	3556
DEPARTAMENTO DE LESIONES MEDULARES	369.1	386	356	370	353	392	389	408	392	403	348	276	356	4429

FUENTE: INR - OEI - EE - SISTEMA INR-DIS II

# INSTITUTO NACIONAL DE REHABILITACIÓN

## INDICADORES HOSPITALARIOS

### AÑO 2023

#### IV. CONSULTA EXTERNA

35. NÚMERO DE ATENCIONES EN CONSULTA MÉDICA EN EL INR	PROMEDIO MENSUAL	MES												TOTAL
		ENE	FEB	MAR	ABR	MAY	JUN	JUL	AGO	SEP	OCT	NOV	DIC	
Número de atenciones	3268.3	3137	3370	3392	3026	3534	3354	3125	3144	3465	3415	3444	2814	39220

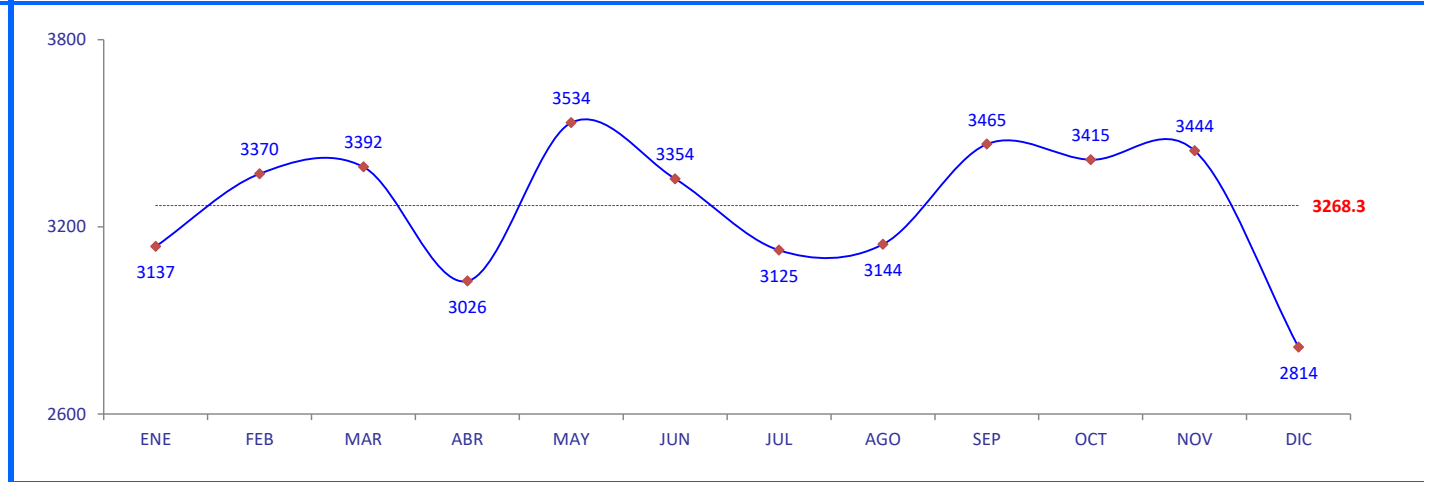

FUENTE: INR - OEI - EE - SISTEMA INR-DIS II

# INSTITUTO NACIONAL DE REHABILITACIÓN

## INDICADORES HOSPITALARIOS

### AÑO 2023

#### IV. CONSULTA EXTERNA

35. NÚMERO DE ATENCIONES EN CONSULTA MÉDICA EN EL DEPARTAMENTO DE APRENDIZAJE	PROMEDIO MENSUAL	MES												TOTAL
		ENE	FEB	MAR	ABR	MAY	JUN	JUL	AGO	SEP	OCT	NOV	DIC	
Número de atenciones	271.1	303	300	302	242	254	214	233	251	261	328	304	261	3253

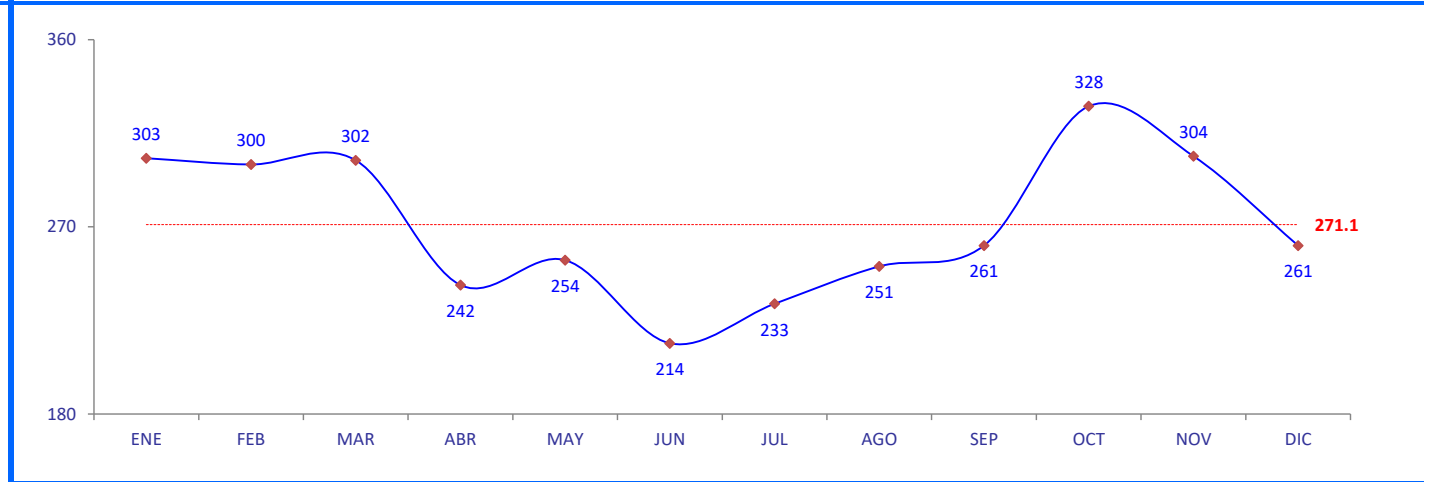

FUENTE: INR - OEI - EE - SISTEMA INR-DIS II



# INSTITUTO NACIONAL DE REHABILITACIÓN

## INDICADORES HOSPITALARIOS

### AÑO 2023

#### IV. CONSULTA EXTERNA

35. NÚMERO DE ATENCIONES EN CONSULTA MÉDICA EN EL DEPARTAMENTO DE COMUNICACIÓN	PROMEDIO MENSUAL	MES												TOTAL
		ENE	FEB	MAR	ABR	MAY	JUN	JUL	AGO	SEP	OCT	NOV	DIC	
Número de atenciones	477.8	534	585	595	369	458	458	358	450	509	392	580	445	5733

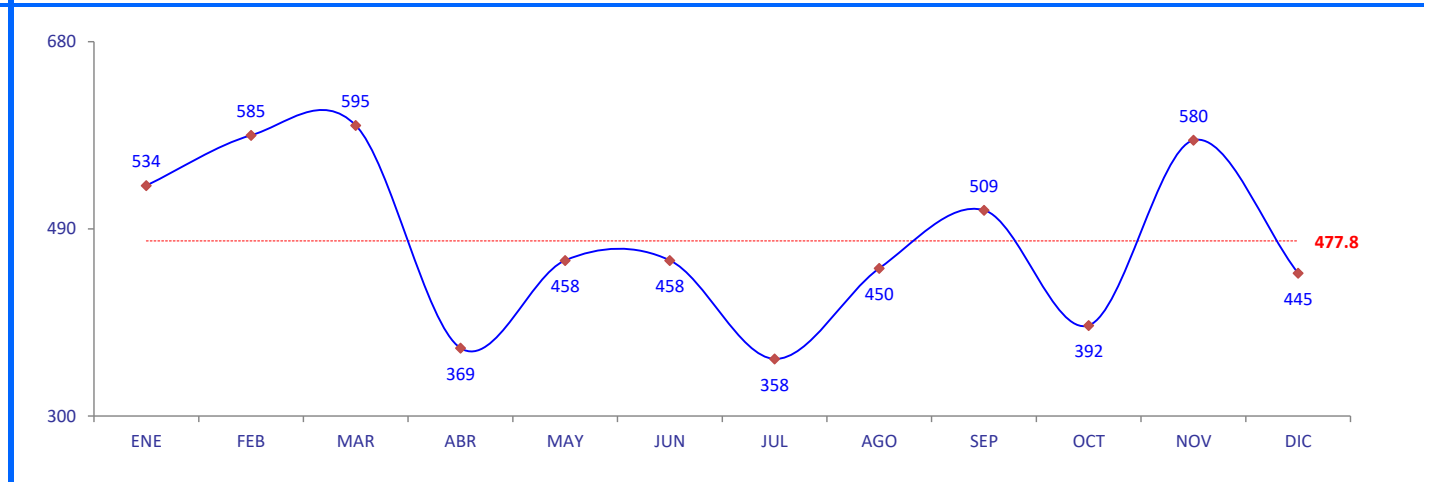

FUENTE: INR - OEI - EE - SISTEMA INR-DIS II

# INSTITUTO NACIONAL DE REHABILITACIÓN

## INDICADORES HOSPITALARIOS

### AÑO 2023

#### IV. CONSULTA EXTERNA

35. NÚMERO DE ATENCIONES EN CONSULTA MÉDICA EN EL DEPARTAMENTO DE DESARROLLO PSICOMOTOR	PROMEDIO MENSUAL	MES												TOTAL
		ENE	FEB	MAR	ABR	MAY	JUN	JUL	AGO	SEP	OCT	NOV	DIC	
Número de atenciones	349.5	287	358	313	325	286	330	367	257	428	411	445	387	4194

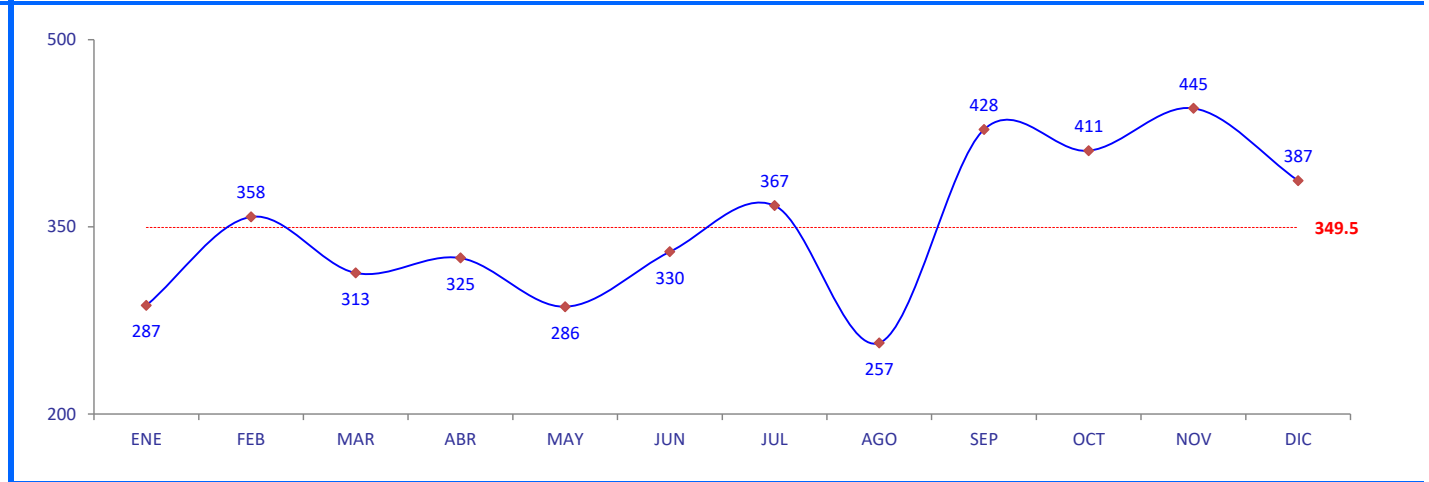

FUENTE: INR - OEI - EE - SISTEMA INR-DIS II

# INSTITUTO NACIONAL DE REHABILITACIÓN

## INDICADORES HOSPITALARIOS

### AÑO 2023

#### IV. CONSULTA EXTERNA

35. NÚMERO DE ATENCIONES EN CONSULTA MÉDICA EN EL DEPARTAMENTO DE D.I.A.S.	PROMEDIO MENSUAL	MES												TOTAL
		ENE	FEB	MAR	ABR	MAY	JUN	JUL	AGO	SEP	OCT	NOV	DIC	
Número de atenciones	359.8	328	236	272	278	384	505	408	435	382	414	336	339	4317

D.I.A.S.: DEFICIENCIAS INTELECTUALES Y ADAPTACIÓN SOCIAL.

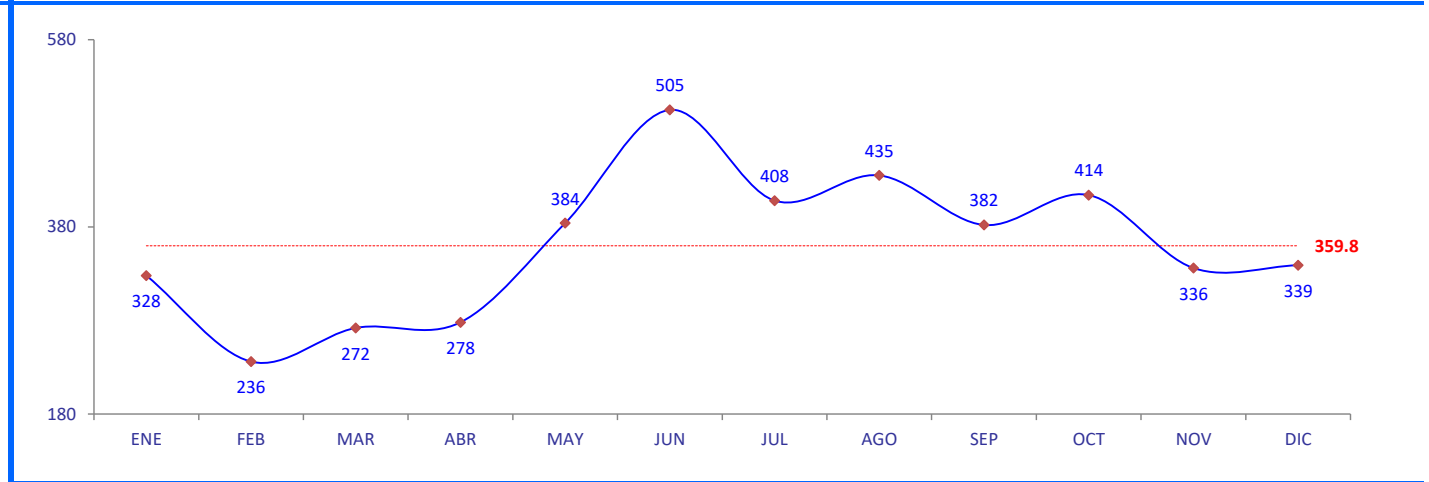

FUENTE: INR - OEI - EE - SISTEMA INR-DIS II

# INSTITUTO NACIONAL DE REHABILITACIÓN

## INDICADORES HOSPITALARIOS

### AÑO 2023

#### IV. CONSULTA EXTERNA

35. NÚMERO DE ATENCIONES EN CONSULTA MÉDICA EN EL DEPARTAMENTO DE A.Q.T.P.	PROMEDIO MENSUAL	MES												TOTAL
		ENE	FEB	MAR	ABR	MAY	JUN	JUL	AGO	SEP	OCT	NOV	DIC	
Número de atenciones	543.7	478	627	647	518	673	487	454	465	584	601	622	368	6524

A.Q.T.P.: AMPUTADOS, QUEMADOS Y TRASTORNOS POSTURALES.

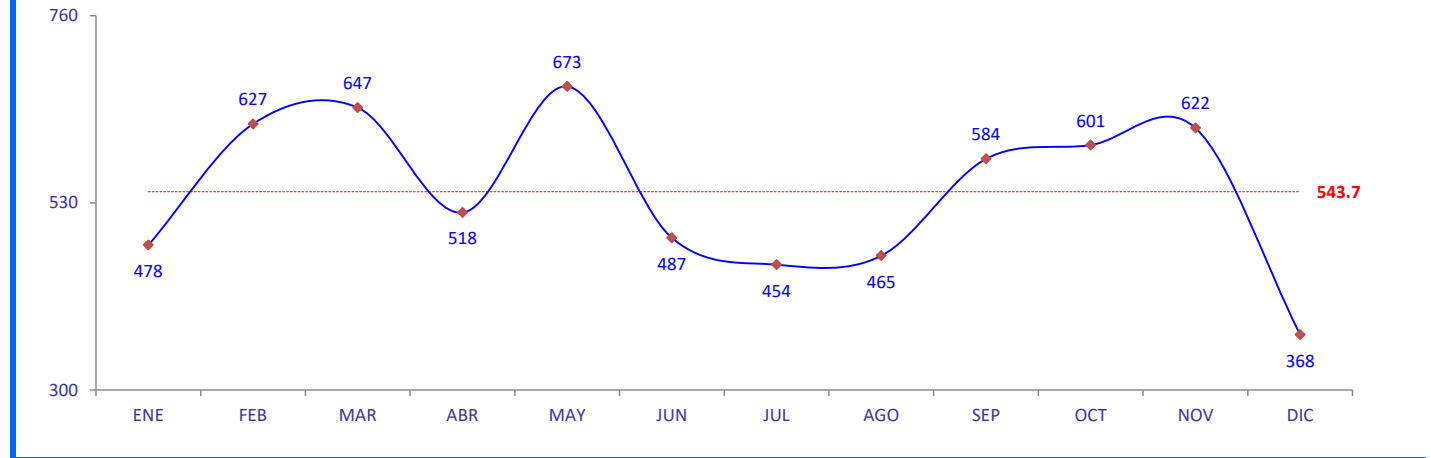

FUENTE: INR - OEI - EE - SISTEMA INR-DIS II

# INSTITUTO NACIONAL DE REHABILITACIÓN

## INDICADORES HOSPITALARIOS

### AÑO 2023

#### IV. CONSULTA EXTERNA

35. NÚMERO DE ATENCIONES EN CONSULTA MÉDICA EN EL DEPARTAMENTO DE LA UNIDAD MOTORA Y DOLOR	PROMEDIO MENSUAL	MES												TOTAL
		ENE	FEB	MAR	ABR	MAY	JUN	JUL	AGO	SEP	OCT	NOV	DIC	
Número de atenciones	601.2	512	576	578	647	836	694	623	594	558	632	553	411	7214

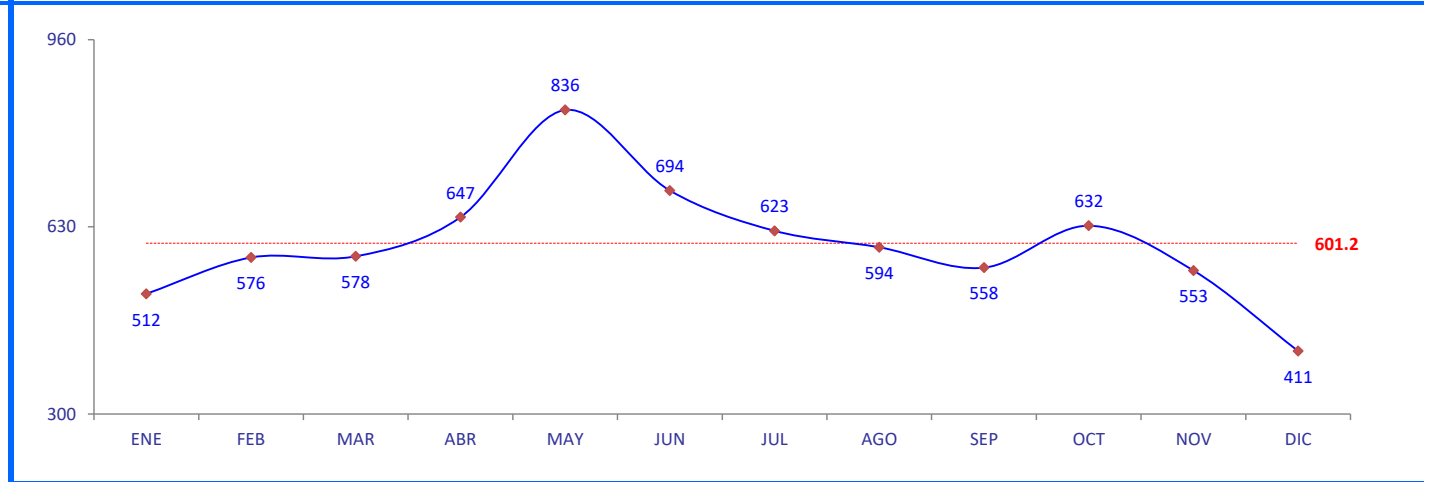

FUENTE: INR - OEI - EE - SISTEMA INR-DIS II

# INSTITUTO NACIONAL DE REHABILITACIÓN

## INDICADORES HOSPITALARIOS

### AÑO 2023

#### IV. CONSULTA EXTERNA

35. NÚMERO DE ATENCIONES EN CONSULTA MÉDICA EN EL DEPARTAMENTO DE LESIONES CENTRALES	PROMEDIO MENSUAL	MES												TOTAL
		ENE	FEB	MAR	ABR	MAY	JUN	JUL	AGO	SEP	OCT	NOV	DIC	
Número de atenciones	296.3	309	332	315	294	251	277	274	300	340	289	328	247	3556

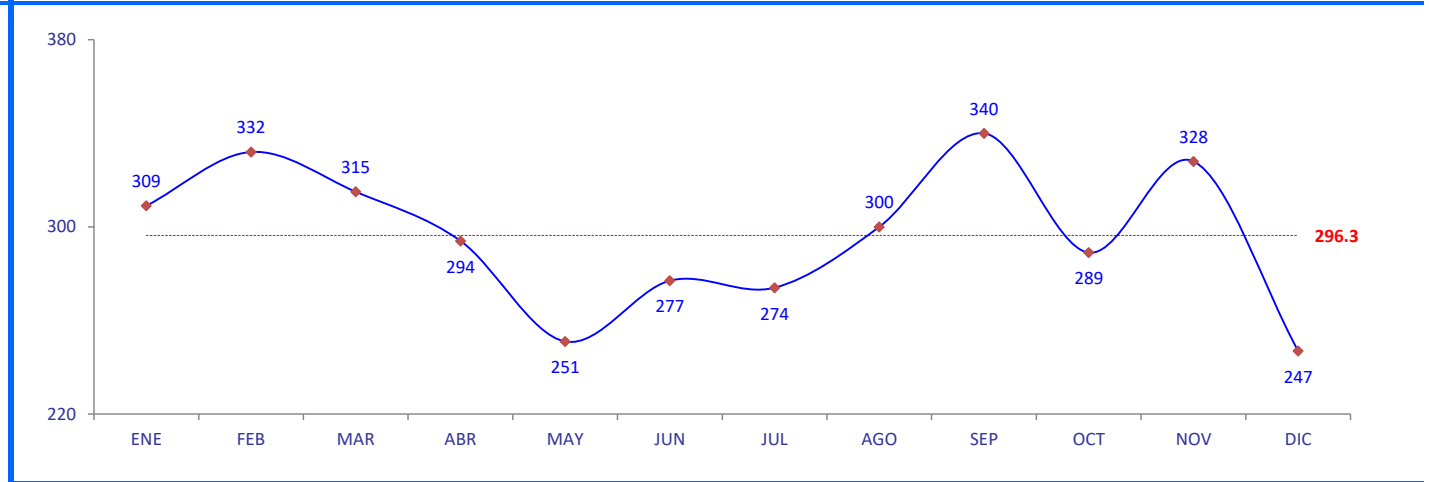

FUENTE: INR - OEI - EE - SISTEMA INR-DIS II

# INSTITUTO NACIONAL DE REHABILITACIÓN

## INDICADORES HOSPITALARIOS

### AÑO 2023

#### IV. CONSULTA EXTERNA

35. NÚMERO DE ATENCIONES EN CONSULTA MÉDICA EN EL DEPARTAMENTO DE LESIONES MEDULARES	PROMEDIO MENSUAL	MES												TOTAL
		ENE	FEB	MAR	ABR	MAY	JUN	JUL	AGO	SEP	OCT	NOV	DIC	
Número de atenciones	369.1	386	356	370	353	392	389	408	392	403	348	276	356	4429

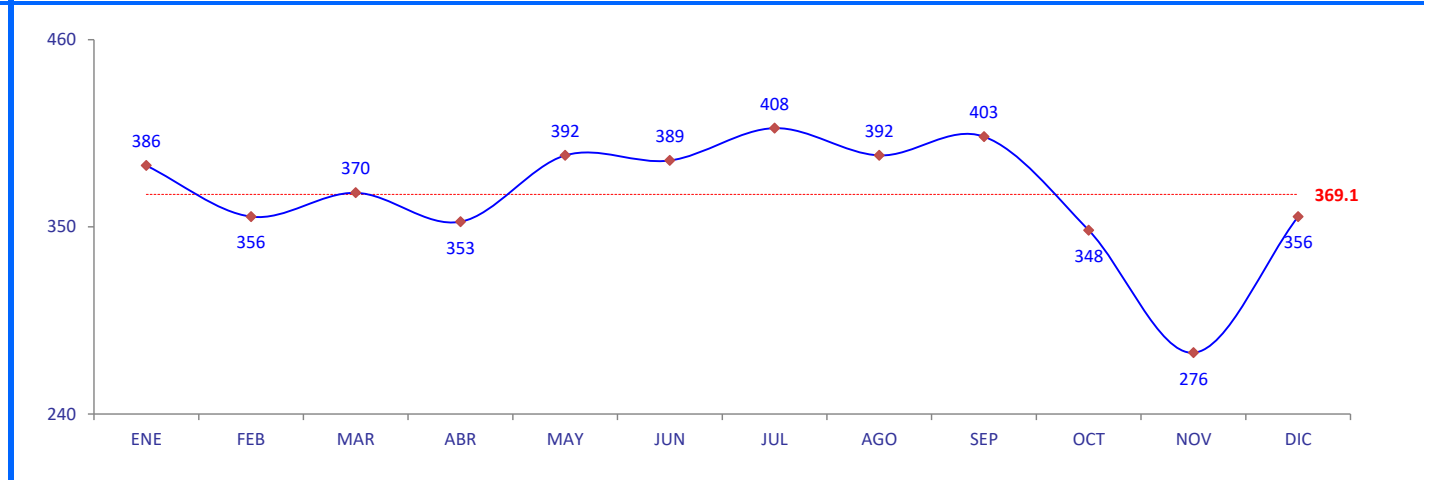

FUENTE: INR - OEI - EE - SISTEMA INR-DIS II

# INSTITUTO NACIONAL DE REHABILITACIÓN

## INDICADORES HOSPITALARIOS

### AÑO 2023

#### IV. CONSULTA EXTERNA

35. NÚMERO DE ATENCIONES EN EL SERVICIO DE ORTODONCIA	PROMEDIO MENSUAL	MES												TOTAL
		ENE	FEB	MAR	ABR	MAY	JUN	JUL	AGO	SEP	OCT	NOV	DIC	
Número de atenciones	78.4	72	53	95	68	65	72	68	71	83	114	79	101	941

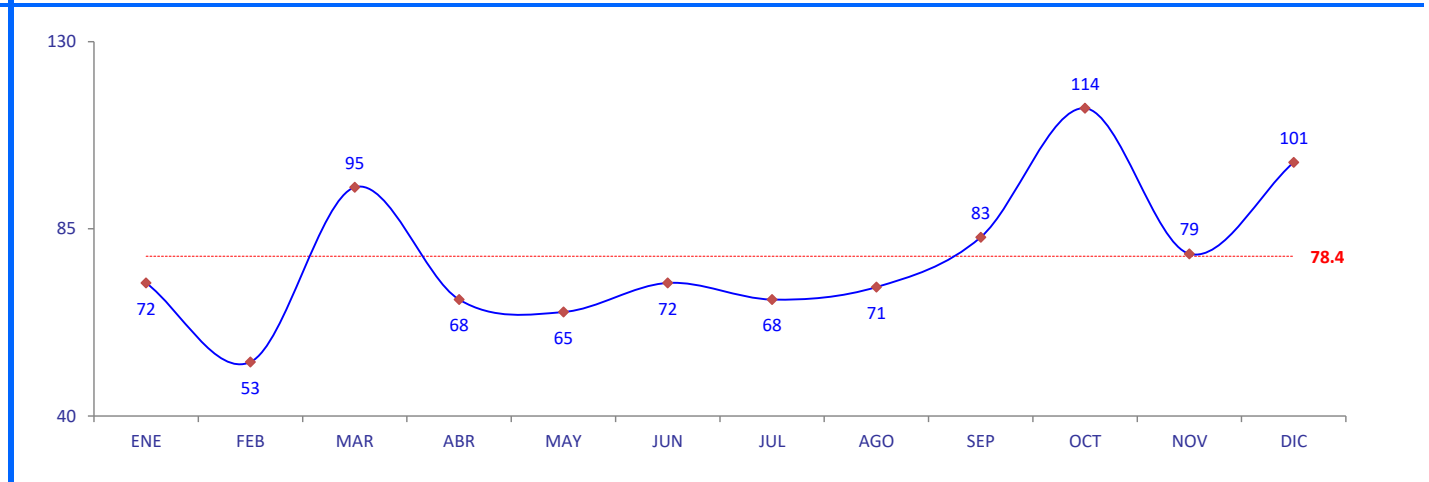

FUENTE: INR - OEI - EE - SISTEMA INR-DIS II



# INSTITUTO NACIONAL DE REHABILITACIÓN

## INDICADORES HOSPITALARIOS

### AÑO 2023

#### IV. CONSULTA EXTERNA

35. NÚMERO DE ATENCIONES EN EL SERVICIO DE NUTRICIÓN	PROMEDIO MENSUAL	MES												TOTAL
		ENE	FEB	MAR	ABR	MAY	JUN	JUL	AGO	SEP	OCT	NOV	DIC	
Número de atenciones	115.6	162	140	131	102	143	140	121	77	84	77	116	94	1387

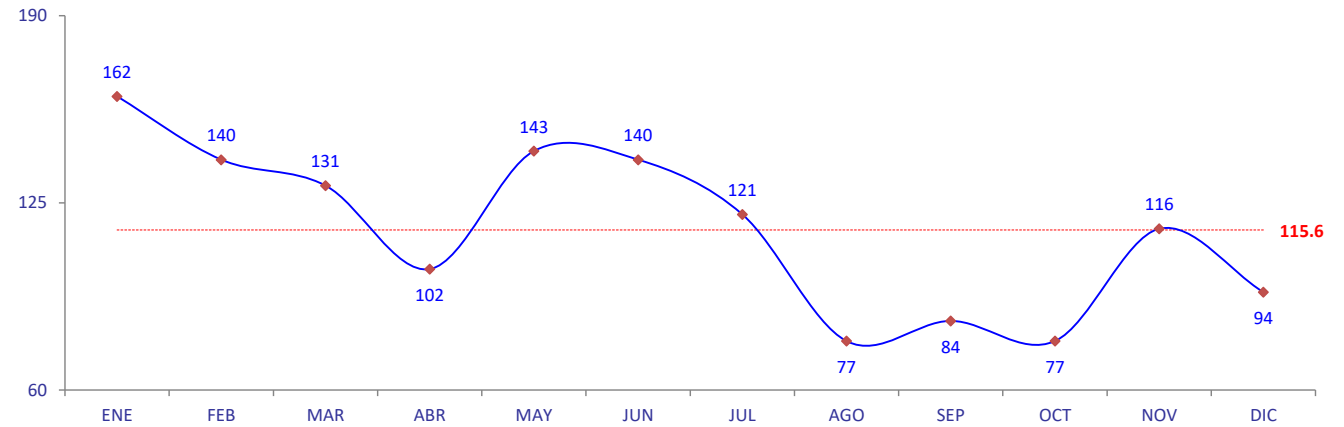

FUENTE: INR - OEI - EE - SISTEMA INR-DIS II

# INSTITUTO NACIONAL DE REHABILITACIÓN

## INDICADORES HOSPITALARIOS

### AÑO 2023

#### IV. CONSULTA EXTERNA

36. NÚMERO DE ATENDIDOS EN CONSULTA MÉDICA	PROMEDIO MENSUAL	MES												TOTAL
		ENE	FEB	MAR	ABR	MAY	JUN	JUL	AGO	SEP	OCT	NOV	DIC	
A NIVEL INR	1359.7	2904	2428	2009	1501	1407	1172	930	808	967	787	814	589	16316
DIRECCIÓN DE FUNCIONES MENTALES	779.3	1402	1348	1188	856	873	798	559	481	569	453	454	370	9351
DEPARTAMENTO DE APRENDIZAJE	143.3	295	265	228	170	156	101	75	83	104	85	92	65	1719
DEPARTAMENTO DE COMUNICACIÓN	257.1	521	554	461	238	236	203	127	133	167	129	169	147	3085
DEPARTAMENTO DE DESARROLLO PSICOMOTOR	182.7	276	320	269	225	178	186	154	94	147	144	119	80	2192
DEPARTAMENTO DE D.I.A.S.	196.3	310	209	230	223	303	308	203	171	151	95	74	78	2355
DIRECCIÓN DE FUNCIONES MOTORAS	580.4	1502	1080	821	645	534	374	371	327	398	334	360	219	6965
DEPARTAMENTO DE A.Q.T.P.	195.6	433	367	315	201	175	124	129	118	154	127	138	66	2347
DEPARTAMENTO DE LA UNIDAD MOTORA Y DOLOR	230.0	470	424	353	300	243	161	155	146	147	138	135	88	2760
DEPARTAMENTO DE LESIONES CENTRALES	82.2	264	138	89	77	61	43	46	40	64	50	69	45	986
DEPARTAMENTO DE LESIONES MEDULARES	72.7	335	151	64	67	55	46	41	23	33	19	18	20	872

FUENTE: INR - OEI - EE - SISTEMA INR-DIS II

# INSTITUTO NACIONAL DE REHABILITACIÓN

## INDICADORES HOSPITALARIOS

### AÑO 2023

#### IV. CONSULTA EXTERNA

36. NÚMERO DE ATENDIDOS EN CONSULTA MÉDICA EN EL INR	PROMEDIO MENSUAL	MES												TOTAL
		ENE	FEB	MAR	ABR	MAY	JUN	JUL	AGO	SEP	OCT	NOV	DIC	
Número de atendidos	1359.7	2904	2428	2009	1501	1407	1172	930	808	967	787	814	589	16316

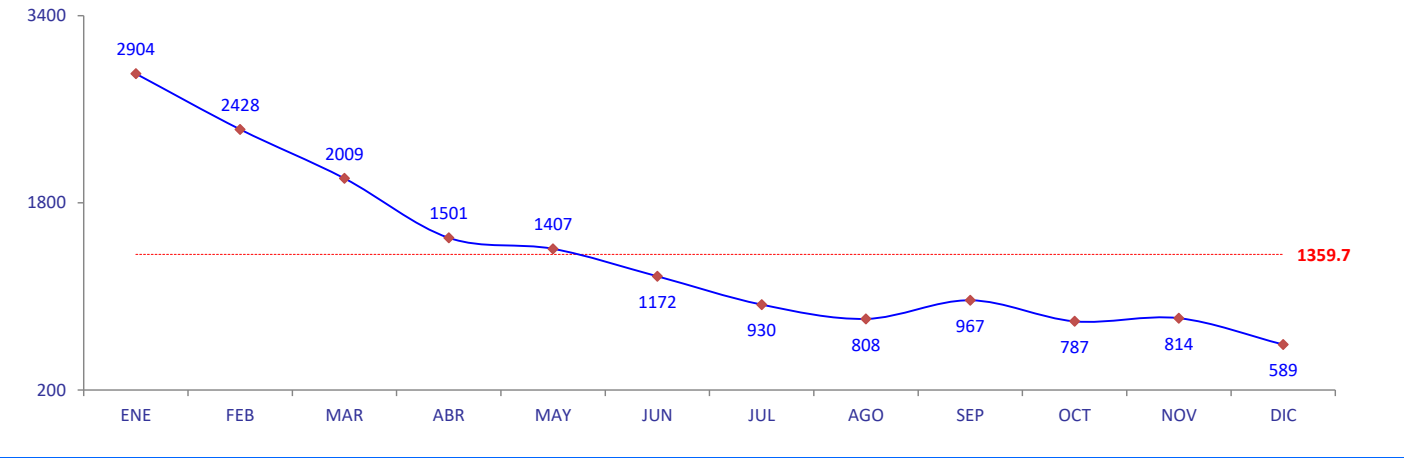

FUENTE: INR - OEI - EE - SISTEMA INR-DIS II

# INSTITUTO NACIONAL DE REHABILITACIÓN

## INDICADORES HOSPITALARIOS

### AÑO 2023

#### IV. CONSULTA EXTERNA

36. NÚMERO DE ATENDIDOS EN EL DEPARTAMENTO DE APRENDIZAJE	PROMEDIO MENSUAL	MES												TOTAL
		ENE	FEB	MAR	ABR	MAY	JUN	JUL	AGO	SEP	OCT	NOV	DIC	
Número de atendidos	143.3	295	265	228	170	156	101	75	83	104	85	92	65	1719

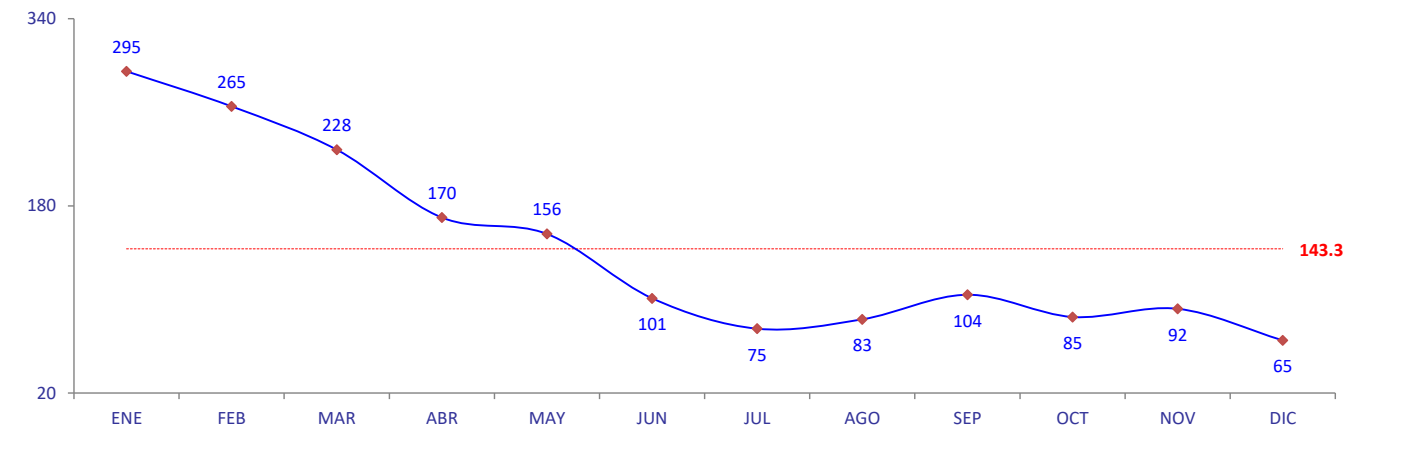

FUENTE: INR - OEI - EE - SISTEMA INR-DIS II

# INSTITUTO NACIONAL DE REHABILITACIÓN

## INDICADORES HOSPITALARIOS

### AÑO 2023

#### IV. CONSULTA EXTERNA

36. NÚMERO DE ATENDIDOS EN EL DEPARTAMENTO DE COMUNICACIÓN	PROMEDIO MENSUAL	MES												TOTAL
		ENE	FEB	MAR	ABR	MAY	JUN	JUL	AGO	SEP	OCT	NOV	DIC	
Número de atendidos	257.1	521	554	461	238	236	203	127	133	167	129	169	147	3085

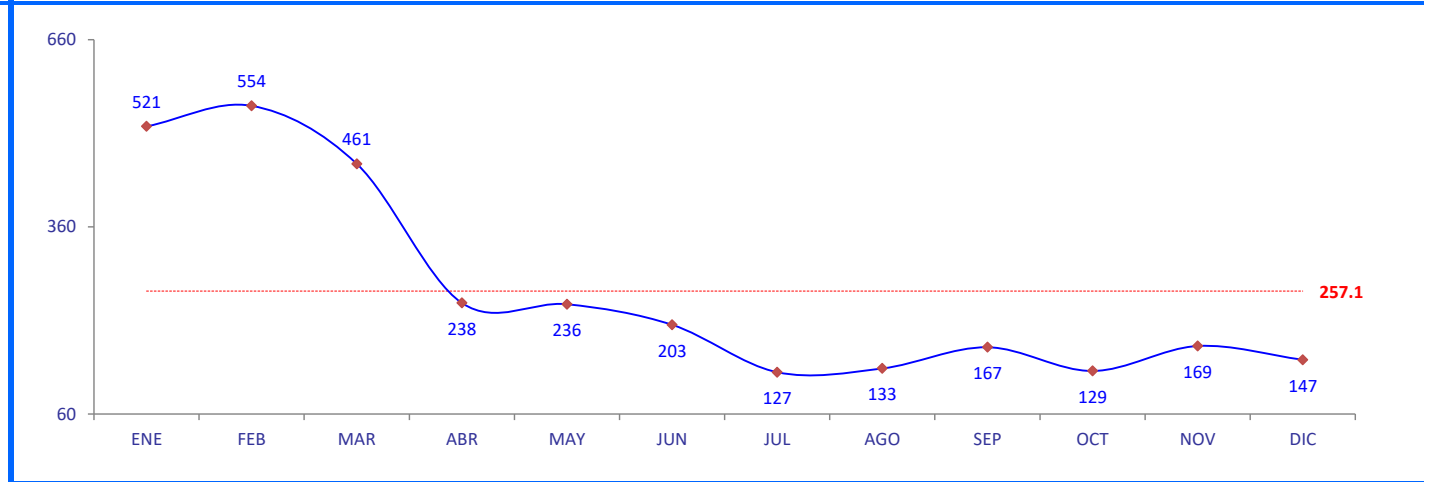

FUENTE: INR - OEI - EE - SISTEMA INR-DIS II

# INSTITUTO NACIONAL DE REHABILITACIÓN

## INDICADORES HOSPITALARIOS

### AÑO 2023

#### IV. CONSULTA EXTERNA

36. NÚMERO DE ATENDIDOS EN EL DEPARTAMENTO DE DESARROLLO PSICOMOTOR	PROMEDIO MENSUAL	MES												TOTAL
		ENE	FEB	MAR	ABR	MAY	JUN	JUL	AGO	SEP	OCT	NOV	DIC	
Número de atendidos	182.7	276	320	269	225	178	186	154	94	147	144	119	80	2192

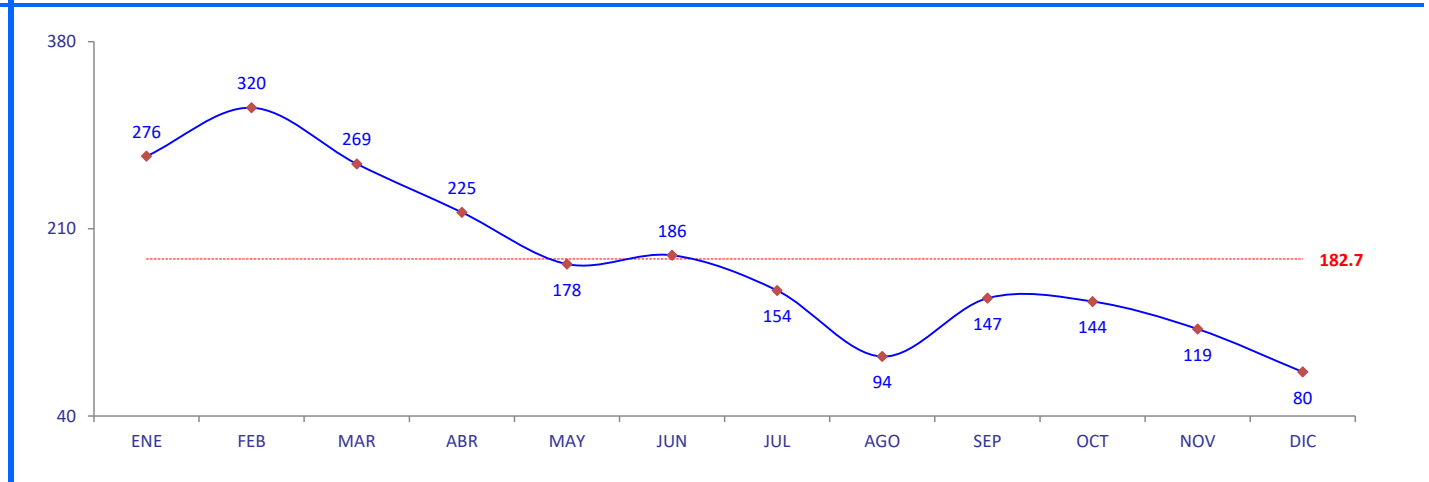

FUENTE: INR - OEI - EE - SISTEMA INR-DIS II

# INSTITUTO NACIONAL DE REHABILITACIÓN

## INDICADORES HOSPITALARIOS

### AÑO 2023

#### IV. CONSULTA EXTERNA

36. NÚMERO DE ATENDIDOS EN EL DEPARTAMENTO DE D.I.A.S.	PROMEDIO MENSUAL	MES												TOTAL
		ENE	FEB	MAR	ABR	MAY	JUN	JUL	AGO	SEP	OCT	NOV	DIC	
Número de atendidos	196.3	310	209	230	223	303	308	203	171	151	95	74	78	2355

D.I.A.S.: DEFICIENCIAS INTELECTUALES Y ADAPTACIÓN SOCIAL.

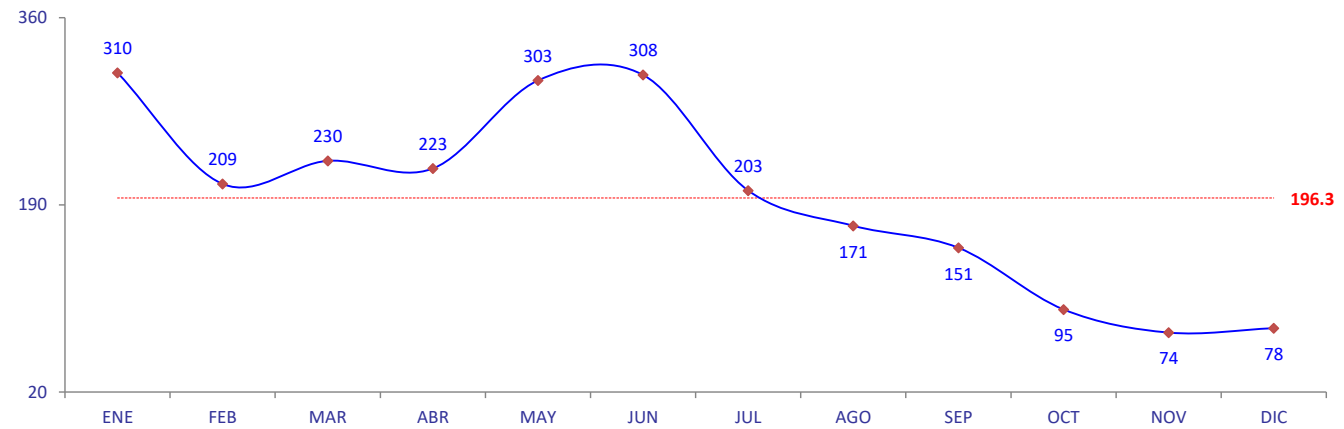

FUENTE: INR - OEI - EE - SISTEMA INR-DIS II

# INSTITUTO NACIONAL DE REHABILITACIÓN

## INDICADORES HOSPITALARIOS

### AÑO 2023

#### IV. CONSULTA EXTERNA

36. NÚMERO DE ATENDIDOS EN EL DEPARTAMENTO DE A.Q.T.P.	PROMEDIO MENSUAL	MES												TOTAL
		ENE	FEB	MAR	ABR	MAY	JUN	JUL	AGO	SEP	OCT	NOV	DIC	
Número de atendidos	195.6	433	367	315	201	175	124	129	118	154	127	138	66	2347

A.Q.T.P.: AMPUTADOS, QUEMADOS Y TRASTORNOS POSTURALES.

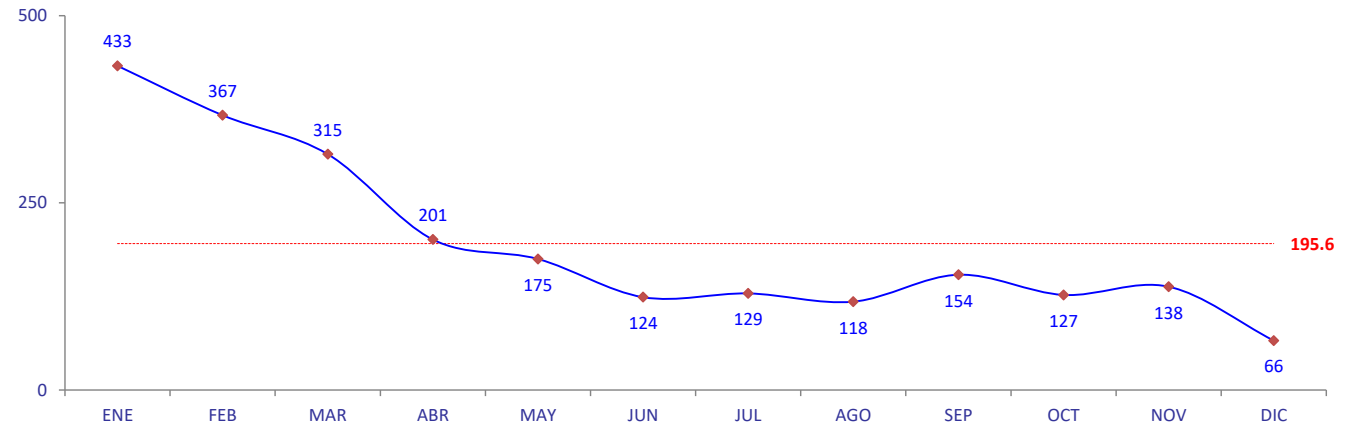

FUENTE: INR - OEI - EE - SISTEMA INR-DIS II



# INSTITUTO NACIONAL DE REHABILITACIÓN

## INDICADORES HOSPITALARIOS

### AÑO 2023

#### IV. CONSULTA EXTERNA

36. NÚMERO DE ATENDIDOS EN EL DEPARTAMENTO DE LA UNIDAD MOTORA Y DOLOR	PROMEDIO MENSUAL	MES												TOTAL
		ENE	FEB	MAR	ABR	MAY	JUN	JUL	AGO	SEP	OCT	NOV	DIC	
Número de atendidos	230.0	470	424	353	300	243	161	155	146	147	138	135	88	2760

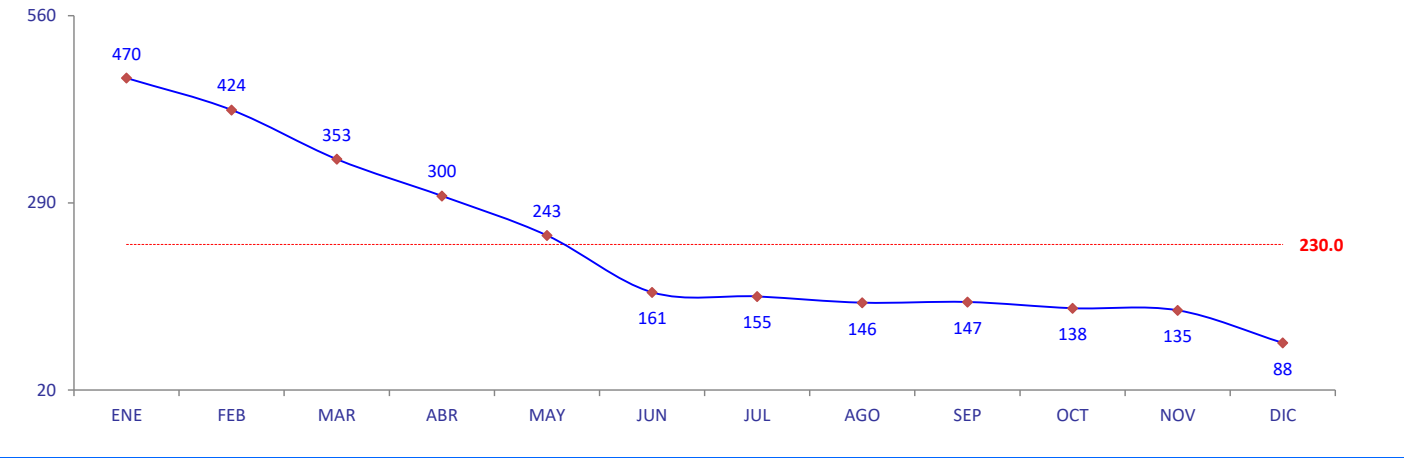

FUENTE: INR - OEI - EE - SISTEMA INR-DIS II

# INSTITUTO NACIONAL DE REHABILITACIÓN

## INDICADORES HOSPITALARIOS

### AÑO 2023

#### IV. CONSULTA EXTERNA

36. NÚMERO DE ATENDIDOS EN EL DEPARTAMENTO DE LESIONES CENTRALES	PROMEDIO MENSUAL	MES												TOTAL
		ENE	FEB	MAR	ABR	MAY	JUN	JUL	AGO	SEP	OCT	NOV	DIC	
Número de atendidos	82.2	264	138	89	77	61	43	46	40	64	50	69	45	986

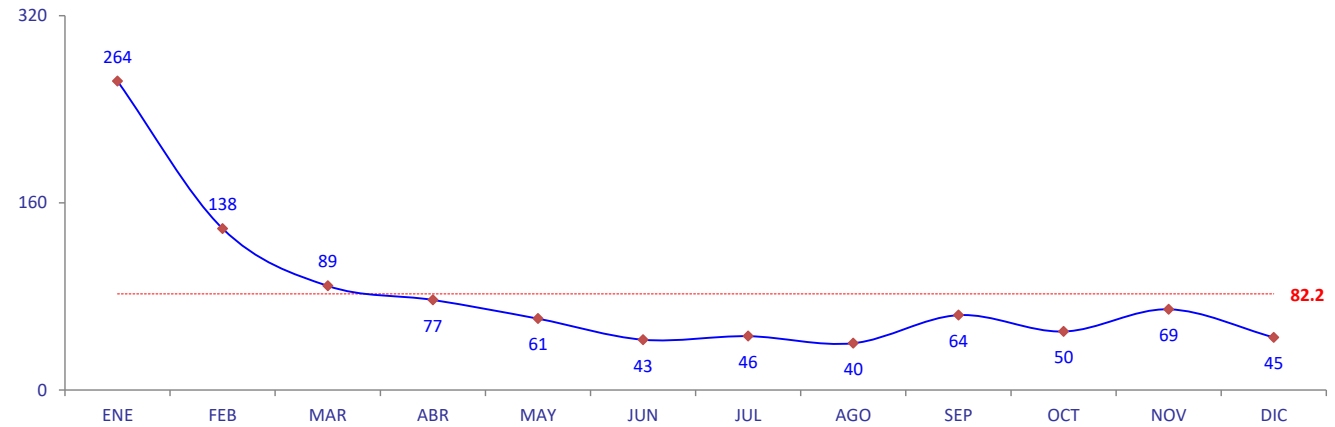

FUENTE: INR - OEI - EE - SISTEMA INR-DIS II

# INSTITUTO NACIONAL DE REHABILITACIÓN

## INDICADORES HOSPITALARIOS

### AÑO 2023

#### IV. CONSULTA EXTERNA

36. NÚMERO DE ATENDIDOS EN EL DEPARTAMENTO DE LESIONES MEDULARES	PROMEDIO MENSUAL	MES												TOTAL
		ENE	FEB	MAR	ABR	MAY	JUN	JUL	AGO	SEP	OCT	NOV	DIC	
Número de atendidos	72.7	335	151	64	67	55	46	41	23	33	19	18	20	872

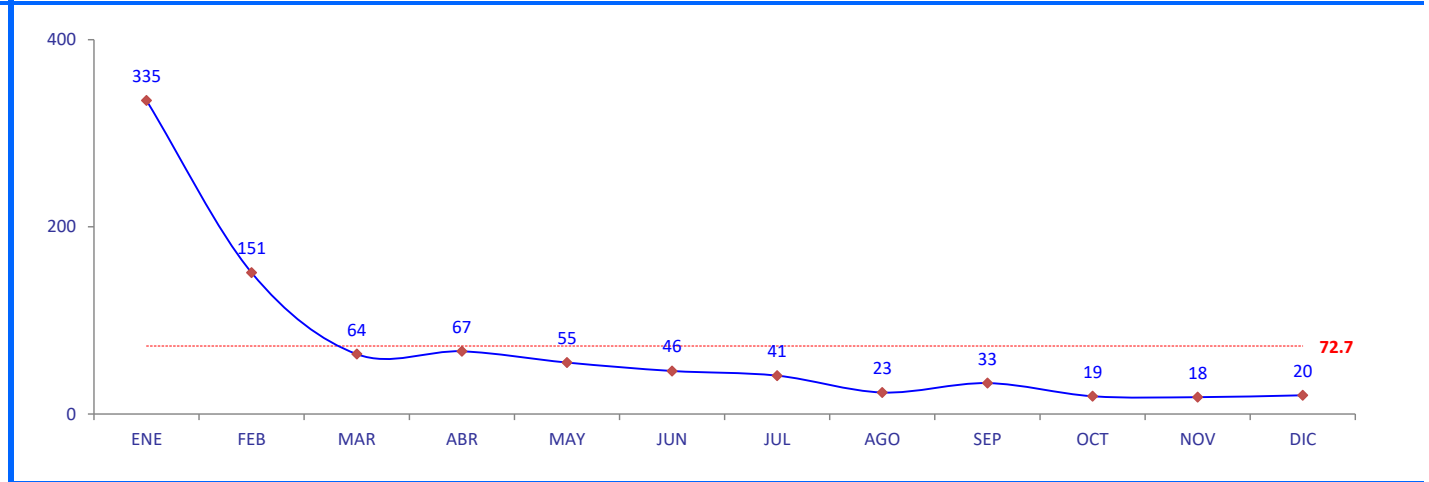

FUENTE: INR - OEI - EE - SISTEMA INR-DIS II

# INSTITUTO NACIONAL DE REHABILITACIÓN

## INDICADORES HOSPITALARIOS

### AÑO 2023

#### IV. CONSULTA EXTERNA

36. NÚMERO DE ATENDIDOS EN EL SERVICIO DE ORTODONCIA	PROMEDIO MENSUAL	MES												TOTAL
		ENE	FEB	MAR	ABR	MAY	JUN	JUL	AGO	SEP	OCT	NOV	DIC	
Número de atendidos	40.7	29	33	57	28	36	43	33	29	42	51	43	64	488

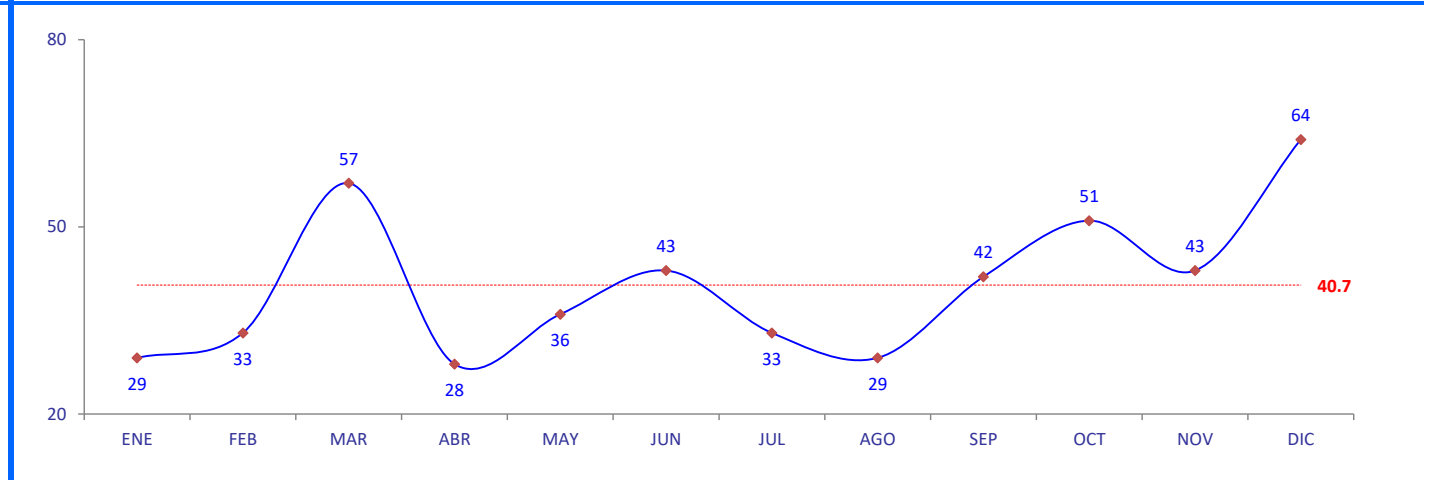

FUENTE: INR - OEI - EE - SISTEMA INR-DIS II

# INSTITUTO NACIONAL DE REHABILITACIÓN

## INDICADORES HOSPITALARIOS

### AÑO 2023

#### IV. CONSULTA EXTERNA

36. NÚMERO DE ATENDIDOS EN EL SERVICIO DE NUTRICIÓN	PROMEDIO MENSUAL	MES												TOTAL
		ENE	FEB	MAR	ABR	MAY	JUN	JUL	AGO	SEP	OCT	NOV	DIC	
Número de atendidos	76.0	156	101	90	59	98	85	63	45	44	46	70	55	912

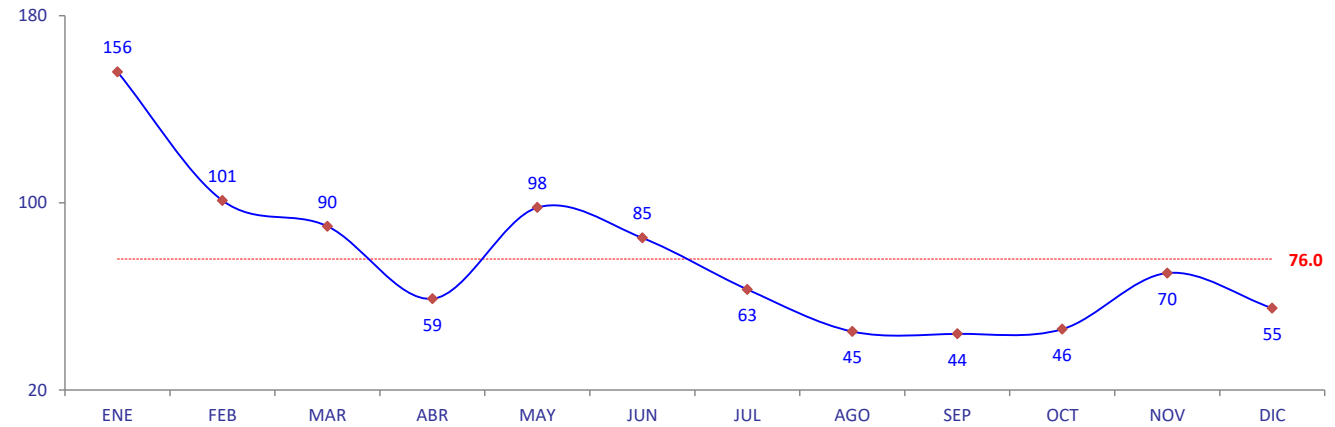

FUENTE: INR - OEI - EE - SISTEMA INR-DIS II

# INSTITUTO NACIONAL DE REHABILITACIÓN

## INDICADORES HOSPITALARIOS

### AÑO 2023

#### IV. CONSULTA EXTERNA

37. PORCENTAJE DE PACIENTES NUEVOS	PROMEDIO MENSUAL	MES												TOTAL
		ENE	FEB	MAR	ABR	MAY	JUN	JUL	AGO	SEP	OCT	NOV	DIC	
A NIVEL INR	55.2%	51.7%	55.5%	57.4%	40.6%	39.7%	46.0%	57.8%	60.3%	65.3%	73.3%	74.4%	77.6%	55.2%
DIRECCIÓN DE FUNCIONES MENTALES	54.6%	53.9%	58.1%	58.5%	34.7%	34.4%	40.2%	53.8%	61.1%	64.5%	76.4%	78.6%	79.2%	54.6%
DEPARTAMENTO DE APRENDIZAJE	59.9%	55.3%	52.5%	64.9%	41.2%	42.9%	42.6%	62.7%	77.1%	79.8%	80.0%	90.2%	83.1%	59.9%
DEPARTAMENTO DE COMUNICACIÓN	63.3%	61.4%	63.4%	64.2%	39.5%	51.3%	57.1%	67.7%	72.2%	70.7%	76.0%	81.7%	81.6%	63.3%
DEPARTAMENTO DE DESARROLLO PSICOMOTOR	55.8%	53.6%	62.8%	59.5%	28.4%	29.8%	35.5%	49.4%	72.3%	68.7%	81.9%	82.4%	87.5%	55.8%
DEPARTAMENTO DE D.I.A.S.	38.3%	40.0%	44.0%	39.6%	30.9%	19.5%	31.2%	45.3%	38.6%	43.0%	65.3%	51.4%	62.8%	38.3%
DIRECCIÓN DE FUNCIONES MOTORAS	55.9%	49.7%	52.2%	55.8%	48.4%	48.3%	58.3%	63.9%	59.0%	66.3%	69.2%	69.2%	74.9%	55.9%
DEPARTAMENTO DE A.Q.T.P.	57.2%	52.7%	55.6%	57.8%	49.8%	47.4%	60.5%	57.4%	55.9%	63.6%	66.1%	69.6%	80.3%	57.2%
DEPARTAMENTO DE LA UNIDAD MOTORA Y DOLOR	56.6%	55.7%	52.6%	55.5%	42.3%	50.6%	55.3%	67.1%	60.3%	66.7%	71.0%	67.4%	70.5%	56.6%
DEPARTAMENTO DE LESIONES CENTRALES	65.6%	64.8%	61.6%	57.3%	62.3%	54.1%	67.4%	73.9%	60.0%	75.0%	78.0%	72.5%	77.8%	65.6%
DEPARTAMENTO DE LESIONES MEDULARES	39.4%	25.7%	34.4%	45.3%	55.2%	34.5%	54.3%	61.0%	65.2%	60.6%	52.6%	66.7%	70.0%	39.4%

FUENTE: INR - OEI - EE - SISTEMA INR-DIS II

# INSTITUTO NACIONAL DE REHABILITACIÓN

## INDICADORES HOSPITALARIOS

### AÑO 2023

#### IV. CONSULTA EXTERNA

37. PORCENTAJE DE PACIENTES NUEVOS EN EL INR	PROMEDIO MENSUAL	MES												TOTAL
		ENE	FEB	MAR	ABR	MAY	JUN	JUL	AGO	SEP	OCT	NOV	DIC	
N° de pacientes nuevos en el INR	<u>750.3</u>	<u>1502</u>	<u>1347</u>	<u>1153</u>	<u>609</u>	<u>558</u>	<u>539</u>	<u>538</u>	<u>487</u>	<u>631</u>	<u>577</u>	<u>606</u>	<u>457</u>	<u>9004</u>
N° de pacientes atendidos en el INR	1359.7	2904	2428	2009	1501	1407	1172	930	808	967	787	814	589	16316
Porcentaje de pacientes nuevos en el INR	55.2%	51.7%	55.5%	57.4%	40.6%	39.7%	46.0%	57.8%	60.3%	65.3%	73.3%	74.4%	77.6%	55.2%

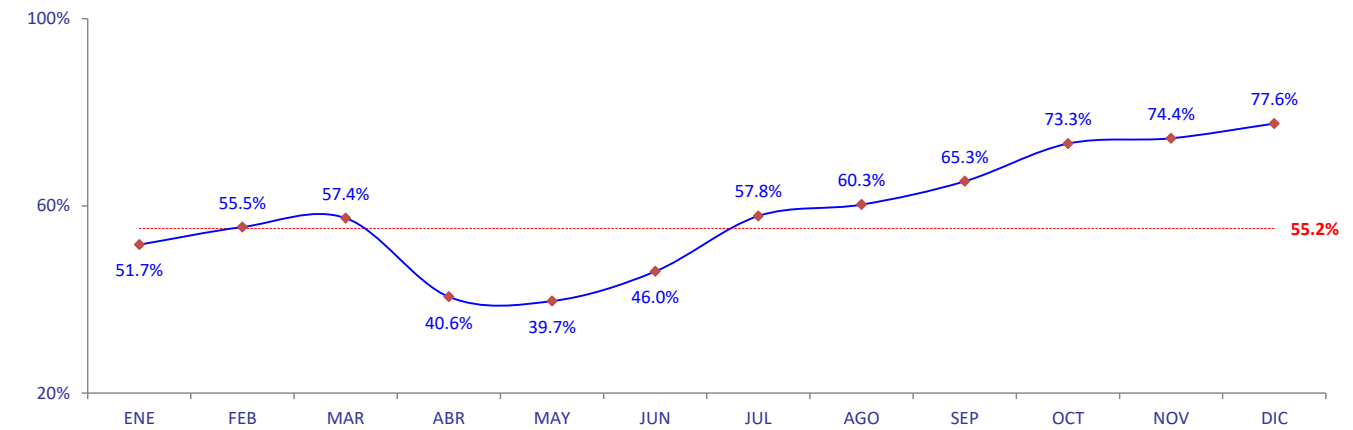

FUENTE: INR - OEI - EE - SISTEMA INR-DIS II

# INSTITUTO NACIONAL DE REHABILITACIÓN

## INDICADORES HOSPITALARIOS

### AÑO 2023

#### IV. CONSULTA EXTERNA

37. PORCENTAJE DE PACIENTES NUEVOS EN EL DEPARTAMENTO DE APRENDIZAJE	PROMEDIO MENSUAL	MES												TOTAL
		ENE	FEB	MAR	ABR	MAY	JUN	JUL	AGO	SEP	OCT	NOV	DIC	
Nº de pacientes nuevos	<u>85.8</u>	<u>163</u>	<u>139</u>	<u>148</u>	<u>70</u>	<u>67</u>	<u>43</u>	<u>47</u>	<u>64</u>	<u>83</u>	<u>68</u>	<u>83</u>	<u>54</u>	<u>1029</u>
Nº de pacientes atendidos	143.3	295	265	228	170	156	101	75	83	104	85	92	65	1719
Porcentaje de pacientes nuevos	59.9%	55.3%	52.5%	64.9%	41.2%	42.9%	42.6%	62.7%	77.1%	79.8%	80.0%	90.2%	83.1%	59.9%

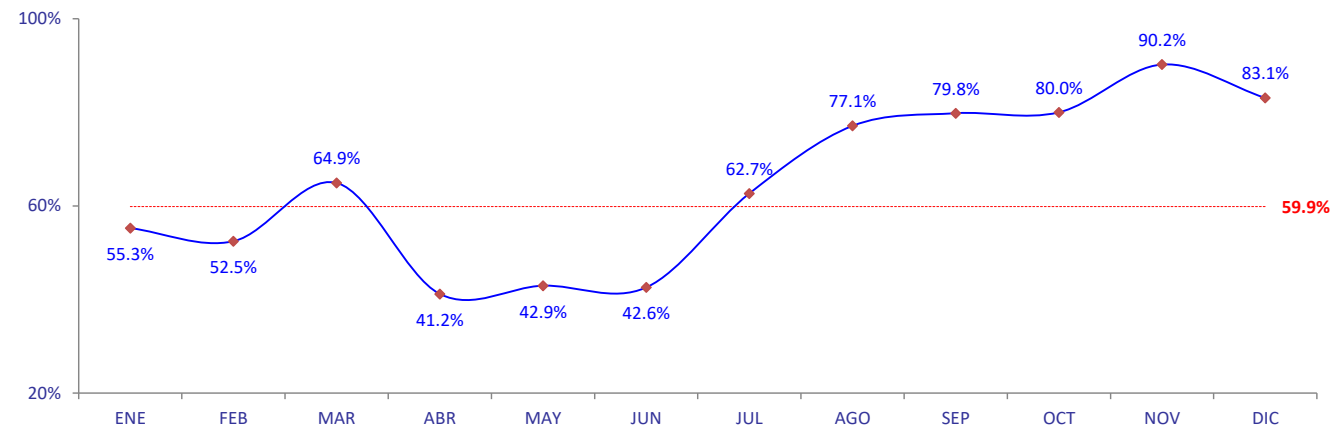

FUENTE: INR - OEI - EE - SISTEMA INR-DIS II



# INSTITUTO NACIONAL DE REHABILITACIÓN

## INDICADORES HOSPITALARIOS

### AÑO 2023

#### IV. CONSULTA EXTERNA

37. PORCENTAJE DE PACIENTES NUEVOS EN EL DEPARTAMENTO DE COMUNICACIÓN	PROMEDIO MENSUAL	MES												TOTAL
		ENE	FEB	MAR	ABR	MAY	JUN	JUL	AGO	SEP	OCT	NOV	DIC	
Nº de pacientes nuevos	<u>162.8</u>	<u>320</u>	<u>351</u>	<u>296</u>	<u>94</u>	<u>121</u>	<u>116</u>	<u>86</u>	<u>96</u>	<u>118</u>	<u>98</u>	<u>138</u>	<u>120</u>	<u>1954</u>
Nº de pacientes atendidos	257.1	521	554	461	238	236	203	127	133	167	129	169	147	3085
Porcentaje de pacientes nuevos	63.3%	61.4%	63.4%	64.2%	39.5%	51.3%	57.1%	67.7%	72.2%	70.7%	76.0%	81.7%	81.6%	63.3%

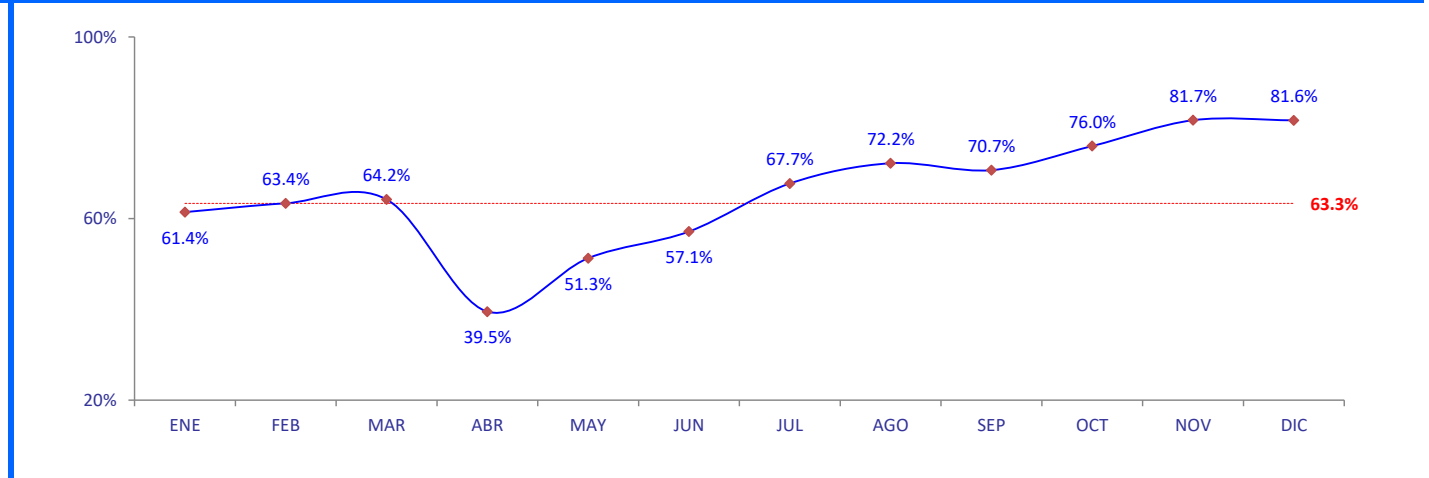

FUENTE: INR - OEI - EE - SISTEMA INR-DIS II

# INSTITUTO NACIONAL DE REHABILITACIÓN

## INDICADORES HOSPITALARIOS

### AÑO 2023

#### IV. CONSULTA EXTERNA

37. PORCENTAJE DE PACIENTES NUEVOS EN EL DEPARTAMENTO DE DESARROLLO PSICOMOTOR	PROMEDIO MENSUAL	MES												TOTAL
		ENE	FEB	MAR	ABR	MAY	JUN	JUL	AGO	SEP	OCT	NOV	DIC	
Nº de pacientes nuevos	101.9	148	201	160	64	53	66	76	68	101	118	98	70	1223
Nº de pacientes atendidos	182.7	276	320	269	225	178	186	154	94	147	144	119	80	2192
Porcentaje de pacientes nuevos	55.8%	53.6%	62.8%	59.5%	28.4%	29.8%	35.5%	49.4%	72.3%	68.7%	81.9%	82.4%	87.5%	55.8%

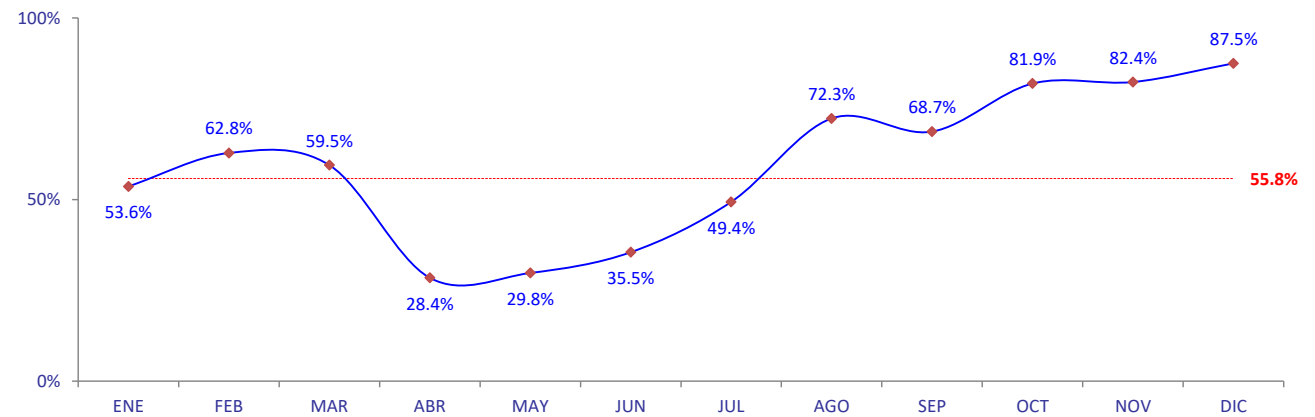

FUENTE: INR - OEI - EE - SISTEMA INR-DIS II

# INSTITUTO NACIONAL DE REHABILITACIÓN

## INDICADORES HOSPITALARIOS

### AÑO 2023

#### IV. CONSULTA EXTERNA

37. PORCENTAJE DE PACIENTES NUEVOS EN EL DEPARTAMENTO DE D.I.A.S.	PROMEDIO MENSUAL	MES												TOTAL
		ENE	FEB	MAR	ABR	MAY	JUN	JUL	AGO	SEP	OCT	NOV	DIC	
Nº de pacientes nuevos	<u>75.3</u>	<u>124</u>	<u>92</u>	<u>91</u>	<u>69</u>	<u>59</u>	<u>96</u>	<u>92</u>	<u>66</u>	<u>65</u>	<u>62</u>	<u>38</u>	<u>49</u>	<u>903</u>
Nº de pacientes atendidos	196.3	310	209	230	223	303	308	203	171	151	95	74	78	2355
Porcentaje de pacientes nuevos	38.3%	40.0%	44.0%	39.6%	30.9%	19.5%	31.2%	45.3%	38.6%	43.0%	65.3%	51.4%	62.8%	38.3%

D.I.A.S.: DEFICIENCIAS INTELECTUALES Y ADAPTACIÓN SOCIAL.

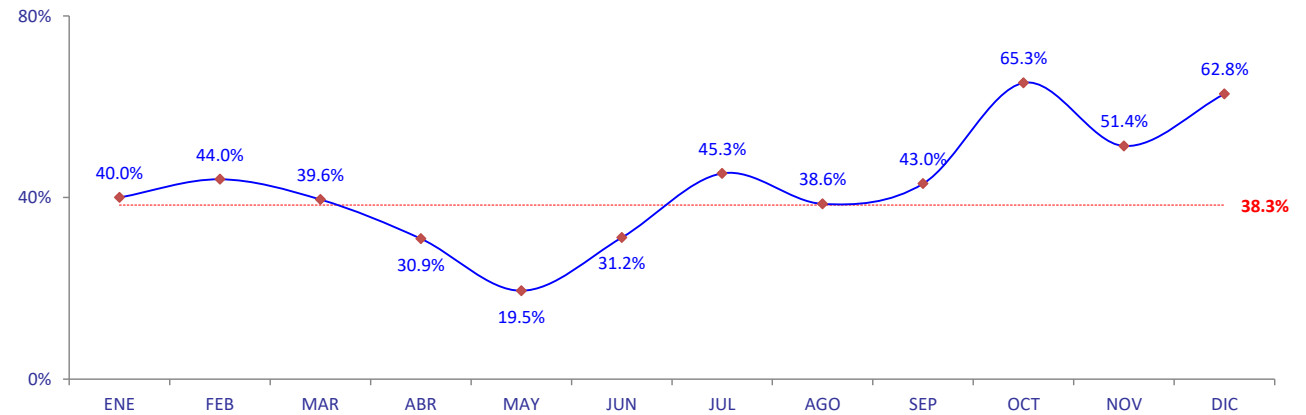

FUENTE: INR - OEI - EE - SISTEMA INR-DIS II

# INSTITUTO NACIONAL DE REHABILITACIÓN

## INDICADORES HOSPITALARIOS

### AÑO 2023

#### IV. CONSULTA EXTERNA

37. PORCENTAJE DE PACIENTES NUEVOS EN EL DEPARTAMENTO DE A.Q.T.P.	PROMEDIO MENSUAL	MES												TOTAL
		ENE	FEB	MAR	ABR	MAY	JUN	JUL	AGO	SEP	OCT	NOV	DIC	
Nº de pacientes nuevos	111.9	228	204	182	100	83	75	74	66	98	84	96	53	1343
Nº de pacientes atendidos	195.6	433	367	315	201	175	124	129	118	154	127	138	66	2347
Porcentaje de pacientes nuevos	57.2%	52.7%	55.6%	57.8%	49.8%	47.4%	60.5%	57.4%	55.9%	63.6%	66.1%	69.6%	80.3%	57.2%

A.Q.T.P.: AMPUTADOS, QUEMADOS Y TRASTORNOS POSTURALES.

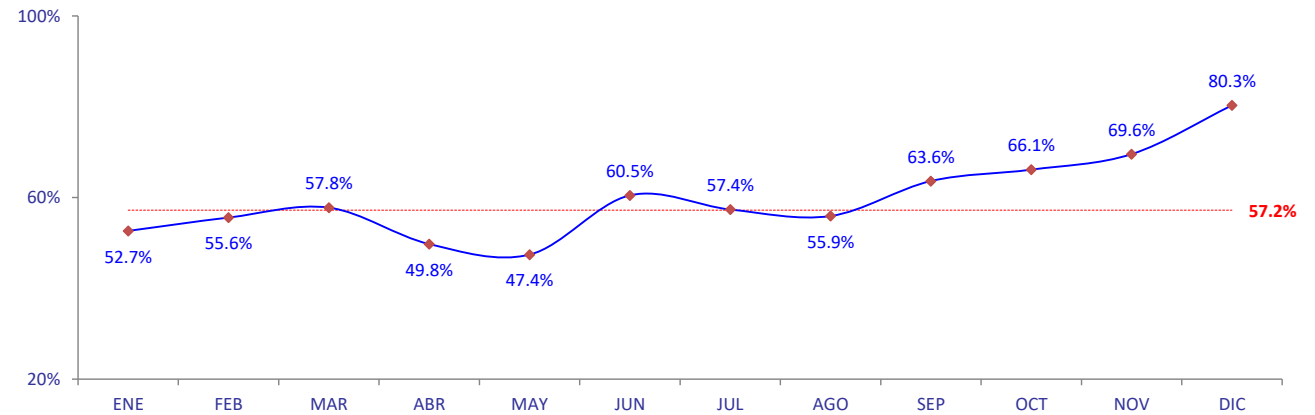

FUENTE: INR - OEI - EE - SISTEMA INR-DIS II

# INSTITUTO NACIONAL DE REHABILITACIÓN

## INDICADORES HOSPITALARIOS

### AÑO 2023

#### IV. CONSULTA EXTERNA

37. PORCENTAJE DE PACIENTES NUEVOS EN EL DEPARTAMENTO DE LA UNIDAD MOTORA Y DOLOR	PROMEDIO MENSUAL	MES												TOTAL
		ENE	FEB	MAR	ABR	MAY	JUN	JUL	AGO	SEP	OCT	NOV	DIC	
Nº de pacientes nuevos	130.1	262	223	196	127	123	89	104	88	98	98	91	62	1561
Nº de pacientes atendidos	230.0	470	424	353	300	243	161	155	146	147	138	135	88	2760
Porcentaje de pacientes nuevos	56.6%	55.7%	52.6%	55.5%	42.3%	50.6%	55.3%	67.1%	60.3%	66.7%	71.0%	67.4%	70.5%	56.6%

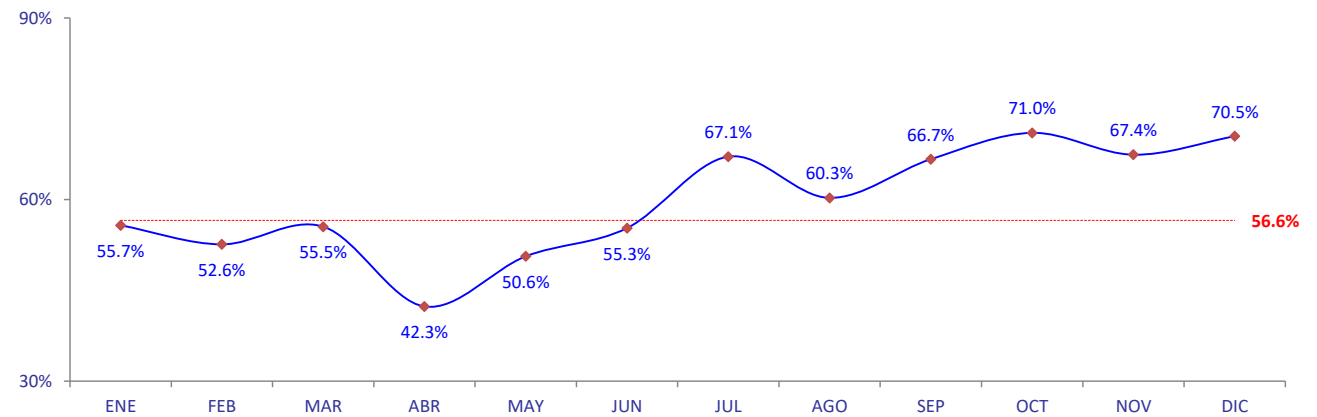

FUENTE: INR - OEI - EE - SISTEMA INR-DIS II

# INSTITUTO NACIONAL DE REHABILITACIÓN

## INDICADORES HOSPITALARIOS

### AÑO 2023

#### IV. CONSULTA EXTERNA

37. PORCENTAJE DE PACIENTES NUEVOS EN EL DEPARTAMENTO DE LESIONES CENTRALES	PROMEDIO MENSUAL	MES												TOTAL
		ENE	FEB	MAR	ABR	MAY	JUN	JUL	AGO	SEP	OCT	NOV	DIC	
Nº de pacientes nuevos	<u>53.9</u>	171	85	51	48	33	29	34	24	48	39	50	35	647
Nº de pacientes atendidos	82.2	264	138	89	77	61	43	46	40	64	50	69	45	986
Porcentaje de pacientes nuevos	65.6%	64.8%	61.6%	57.3%	62.3%	54.1%	67.4%	73.9%	60.0%	75.0%	78.0%	72.5%	77.8%	65.6%

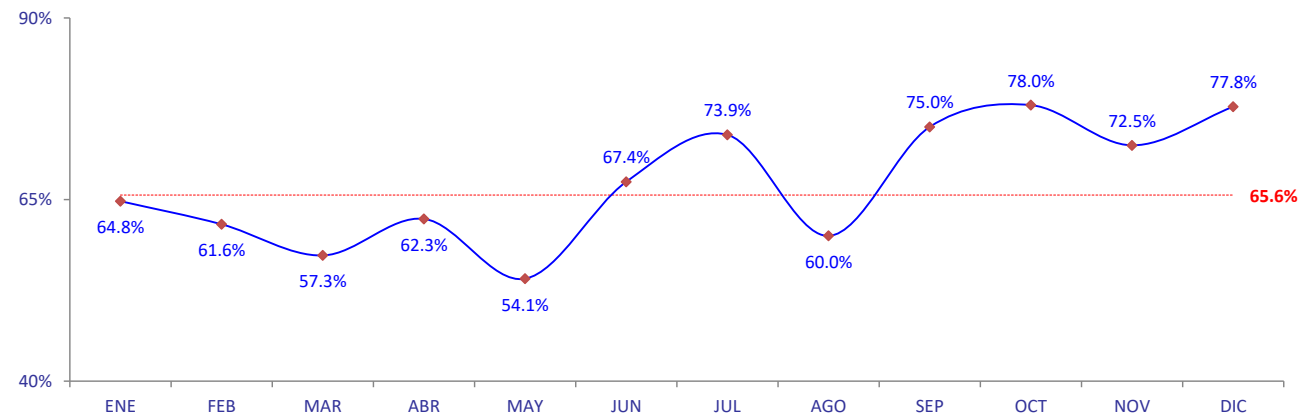

FUENTE: INR - OEI - EE - SISTEMA INR-DIS II

# INSTITUTO NACIONAL DE REHABILITACIÓN

## INDICADORES HOSPITALARIOS

### AÑO 2023

#### IV. CONSULTA EXTERNA

37. PORCENTAJE DE PACIENTES NUEVOS EN EL DEPARTAMENTO DE LESIONES MEDULARES	PROMEDIO MENSUAL	MES												TOTAL
		ENE	FEB	MAR	ABR	MAY	JUN	JUL	AGO	SEP	OCT	NOV	DIC	
Nº de pacientes nuevos	<u>28.7</u>	86	52	29	37	19	25	25	15	20	10	12	14	344
Nº de pacientes atendidos	72.7	335	151	64	67	55	46	41	23	33	19	18	20	872
Porcentaje de pacientes nuevos	39.4%	25.7%	34.4%	45.3%	55.2%	34.5%	54.3%	61.0%	65.2%	60.6%	52.6%	66.7%	70.0%	39.4%

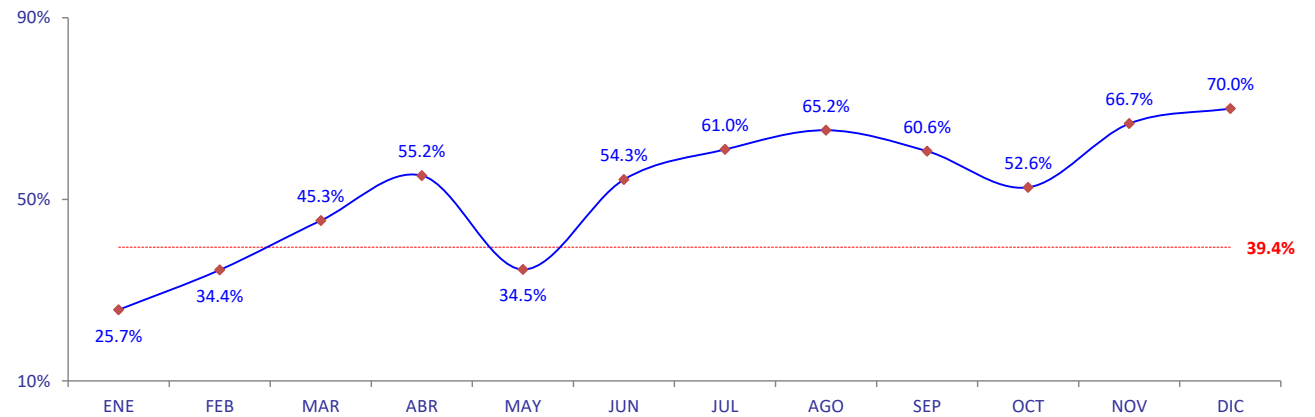

FUENTE: INR - OEI - EE - SISTEMA INR-DIS II

# INSTITUTO NACIONAL DE REHABILITACIÓN

## INDICADORES HOSPITALARIOS

### AÑO 2023

#### CONSULTA EXTERNA

38. PORCENTAJE DE PACIENTES NUEVOS NO ATENDIDOS <sup>(E)</sup> EN EL INR	PROMEDIO MENSUAL	MES												TOTAL
		ENE	FEB	MAR	ABR	MAY	JUN	JUL	AGO	SEP	OCT	NOV	DIC	
$\frac{\text{Nº de pacientes nuevos no atendidos}^{(E)}}{\text{Nº de pacientes nuevos programados}}$	<u>6.7</u> 432.8	<u>18</u> 446	<u>5</u> 475	<u>12</u> 535	<u>9</u> 481	<u>5</u> 444	<u>4</u> 417	<u>6</u> 423	<u>3</u> 345	<u>4</u> 470	<u>4</u> 393	<u>6</u> 416	<u>4</u> 348	<u>80</u> 5193
Porcentaje de pacientes nuevos no atendidos <sup>(E)</sup>	1.5%	4.0%	1.1%	2.2%	1.9%	1.1%	1.0%	1.4%	0.9%	0.9%	1.0%	1.4%	1.1%	1.5%

<sup>(E)</sup> No Atendidos: Por citas reprogramadas, error de derivación, error en tipo de cita, historias clínicas no localizadas.

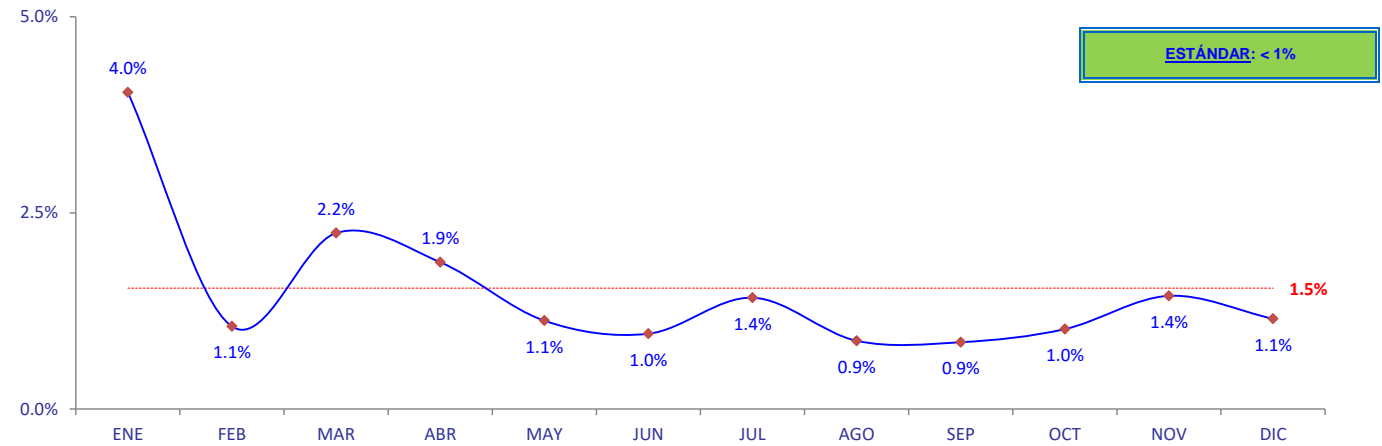

FUENTE: INR - OEI - EE - SISTEMA INR-DIS II



# INSTITUTO NACIONAL DE REHABILITACIÓN

## INDICADORES HOSPITALARIOS

### AÑO 2023

#### IV. CONSULTA EXTERNA

39. PROMEDIO DE DÍAS DE ESPERA PARA LA ATENCIÓN	PROMEDIO MENSUAL	MES												TOTAL
		ENE	FEB	MAR	ABR	MAY	JUN	JUL	AGO	SEP	OCT	NOV	DIC	
A NIVEL INR	10.1	7.0	8.7	8.4	7.0	10.6	9.4	11.7	11.3	12.5	9.9	12.1	11.7	10.1
DIRECCIÓN DE FUNCIONES MENTALES	10.7	6.2	7.5	7.6	6.0	13.2	9.8	13.6	13.4	13.9	10.0	12.7	10.5	10.7
DEPARTAMENTO DE APRENDIZAJE	8.7	4.6	4.5	5.5	4.0	6.4	12.5	13.0	17.2	17.4	8.4	7.4	5.5	8.7
DEPARTAMENTO DE COMUNICACIÓN	8.3	5.8	5.1	5.2	5.9	8.0	7.0	12.3	12.3	9.9	11.6	8.0	12.1	8.3
DEPARTAMENTO DE DESARROLLO PSICOMOTOR	12.3	7.9	11.4	11.4	6.1	17.0	11.0	13.2	10.3	15.2	7.3	14.4	13.4	12.3
DEPARTAMENTO DE D.I.A.S.	14.2	6.6	11.6	12.8	7.9	17.6	11.5	15.5	13.5	15.3	12.0	18.5	12.2	14.2
DIRECCIÓN DE FUNCIONES MOTORAS	9.6	7.5	9.5	8.9	7.6	8.6	9.1	10.0	10.2	11.3	9.9	11.5	12.5	9.6
DEPARTAMENTO DE A.Q.T.P.	9.5	8.2	10.2	9.3	7.3	6.6	11.2	12.8	12.0	11.7	7.7	8.8	10.4	9.5
DEPARTAMENTO DE LA UNIDAD MOTORA Y DOLOR	9.7	7.8	11.6	9.9	7.8	6.7	5.7	5.6	9.0	13.0	11.1	13.4	19.5	9.7
DEPARTAMENTO DE LESIONES CENTRALES	12.7	7.8	7.8	8.5	9.2	17.3	16.6	20.6	14.9	13.7	13.8	11.5	10.9	12.7
DEPARTAMENTO DE LESIONES MEDULARES	7.3	6.1	7.0	7.3	6.5	7.9	6.8	5.1	7.2	6.5	8.7	13.1	6.2	7.3

FUENTE: INR - OEI - EE - SISTEMA INR-DIS II

# INSTITUTO NACIONAL DE REHABILITACIÓN

## INDICADORES HOSPITALARIOS

### AÑO 2023

#### IV. CONSULTA EXTERNA

39. PROMEDIO DE DÍAS DE ESPERA PARA LA ATENCIÓN EN EL INR	PROMEDIO MENSUAL	MES												TOTAL
		ENE	FEB	MAR	ABR	MAY	JUN	JUL	AGO	SEP	OCT	NOV	DIC	
Nº total de días de espera	<u>28866.8</u>	<u>21514</u>	<u>25417</u>	<u>22348</u>	<u>19090</u>	<u>38807</u>	<u>24939</u>	<u>37074</u>	<u>28798</u>	<u>40267</u>	<u>24598</u>	<u>41805</u>	<u>21744</u>	<u>346401</u>
Nº de pacientes citados	2867.1	3089	2923	2668	2712	3645	2664	3160	2543	3216	2476	3456	1853	34405
Promedio de días de espera	10.1	7.0	8.7	8.4	7.0	10.6	9.4	11.7	11.3	12.5	9.9	12.1	11.7	10.1

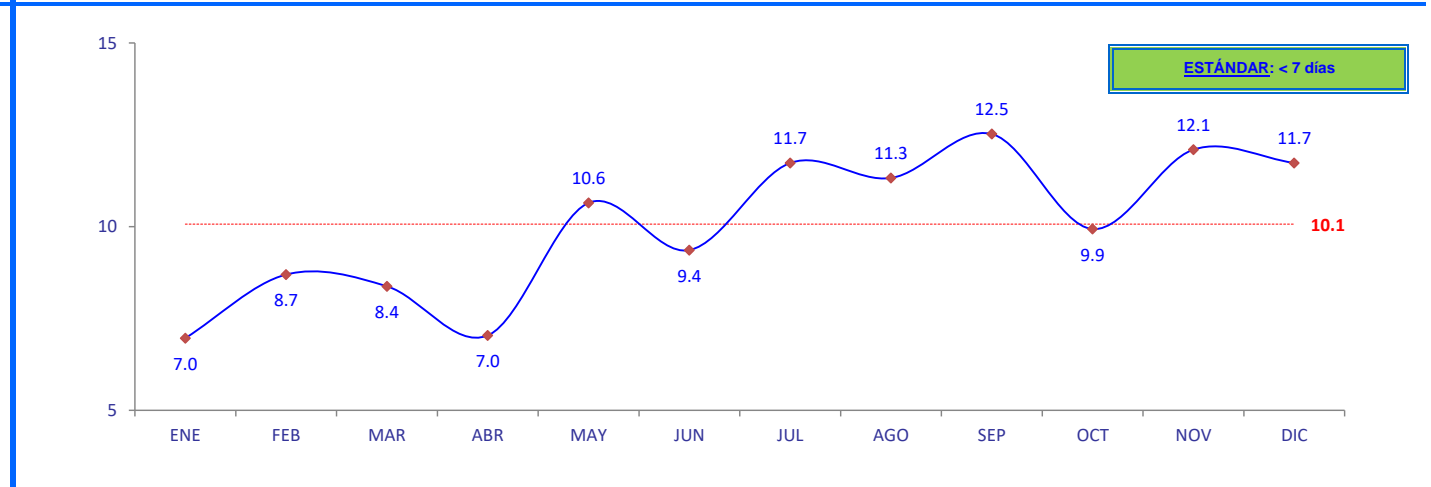

FUENTE: INR - OEI - EE - SISTEMA INR-DIS II

# INSTITUTO NACIONAL DE REHABILITACIÓN

## INDICADORES HOSPITALARIOS

### AÑO 2023

#### IV. CONSULTA EXTERNA

39. PROMEDIO DE DÍAS DE ESPERA PARA LA ATENCIÓN EN EL DEPARTAMENTO DE APRENDIZAJE	PROMEDIO MENSUAL	MES												TOTAL
		ENE	FEB	MAR	ABR	MAY	JUN	JUL	AGO	SEP	OCT	NOV	DIC	
N° total de días de espera	<b>2097.1</b>	1374	1242	1368	752	1792	2883	2933	4011	3696	1897	2114	1103	<b>25165</b>
N° de pacientes citados	241.9	296	279	247	188	279	230	226	233	213	227	284	201	2903
Promedio de días de espera	8.7	4.6	4.5	5.5	4.0	6.4	12.5	13.0	17.2	17.4	8.4	7.4	5.5	8.7

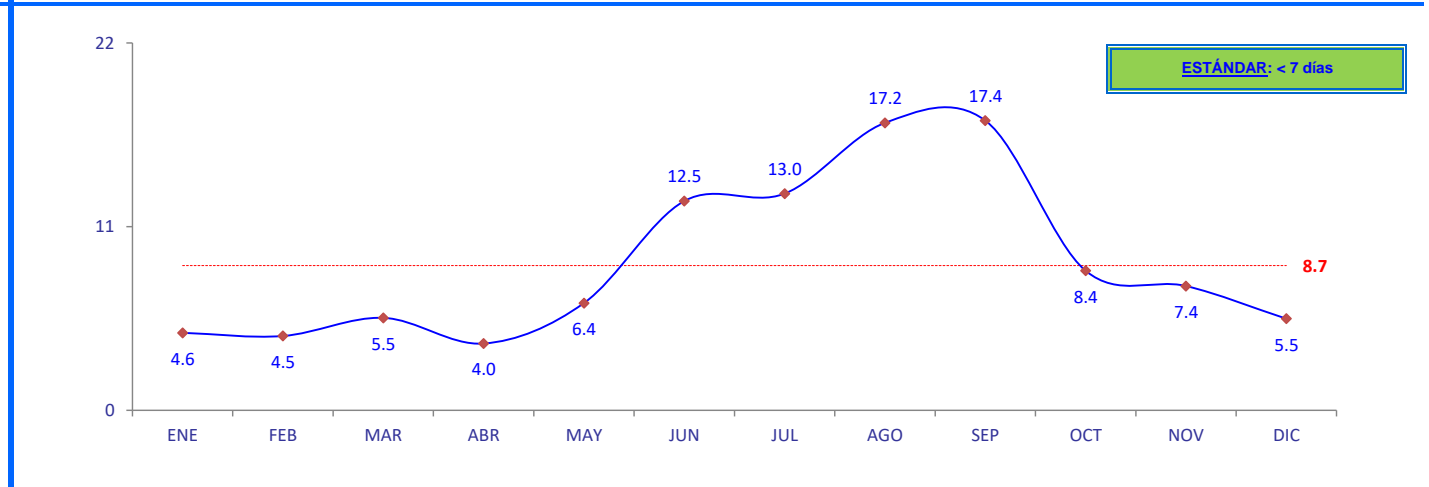

FUENTE: INR - OEI - EE - SISTEMA INR-DIS II

# INSTITUTO NACIONAL DE REHABILITACIÓN

## INDICADORES HOSPITALARIOS

### AÑO 2023

#### IV. CONSULTA EXTERNA

39. PROMEDIO DE DÍAS DE ESPERA PARA LA ATENCIÓN EN EL DEPARTAMENTO DE COMUNICACIÓN	PROMEDIO MENSUAL	MES												TOTAL
		ENE	FEB	MAR	ABR	MAY	JUN	JUL	AGO	SEP	OCT	NOV	DIC	
Nº total de días de espera	<u>3294.3</u>	<u>2660</u>	<u>2341</u>	<u>2426</u>	<u>1881</u>	<u>3094</u>	<u>3058</u>	<u>5089</u>	<u>3568</u>	<u>4607</u>	<u>3191</u>	<u>3929</u>	<u>3688</u>	<u>39532</u>
Nº de pacientes citados	397.3	457	456	470	321	389	435	414	291	464	275	491	304	4767
Promedio de días de espera	8.3	5.8	5.1	5.2	5.9	8.0	7.0	12.3	12.3	9.9	11.6	8.0	12.1	8.3

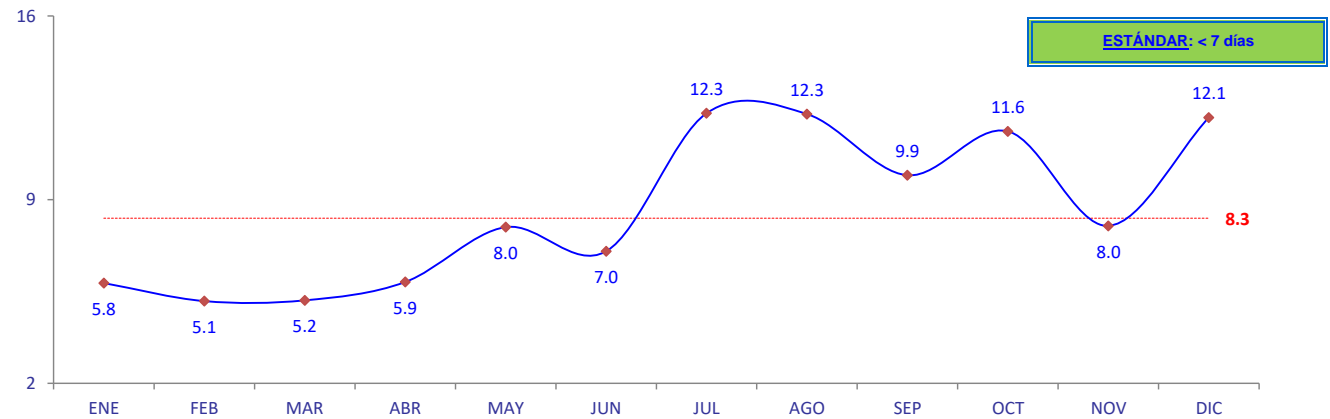

FUENTE: INR - OEI - EE - SISTEMA INR-DIS II

# INSTITUTO NACIONAL DE REHABILITACIÓN

## INDICADORES HOSPITALARIOS

### AÑO 2023

#### IV. CONSULTA EXTERNA

39. PROMEDIO DE DÍAS DE ESPERA PARA LA ATENCIÓN EN EL DEPARTAMENTO DE DESARROLLO PSICOMOTOR	PROMEDIO MENSUAL	MES												TOTAL
		ENE	FEB	MAR	ABR	MAY	JUN	JUL	AGO	SEP	OCT	NOV	DIC	
Nº total de días de espera	<b>3504.6</b>	2282	3593	2100	1516	7211	1496	5148	1818	6244	1296	7485	1866	<b>42055</b>
Nº de pacientes citados	<b>284.2</b>	290	315	185	250	424	136	389	176	410	177	519	139	<b>3410</b>
Promedio de días de espera	<b>12.3</b>	7.9	11.4	11.4	6.1	17.0	11.0	13.2	10.3	15.2	7.3	14.4	13.4	<b>12.3</b>

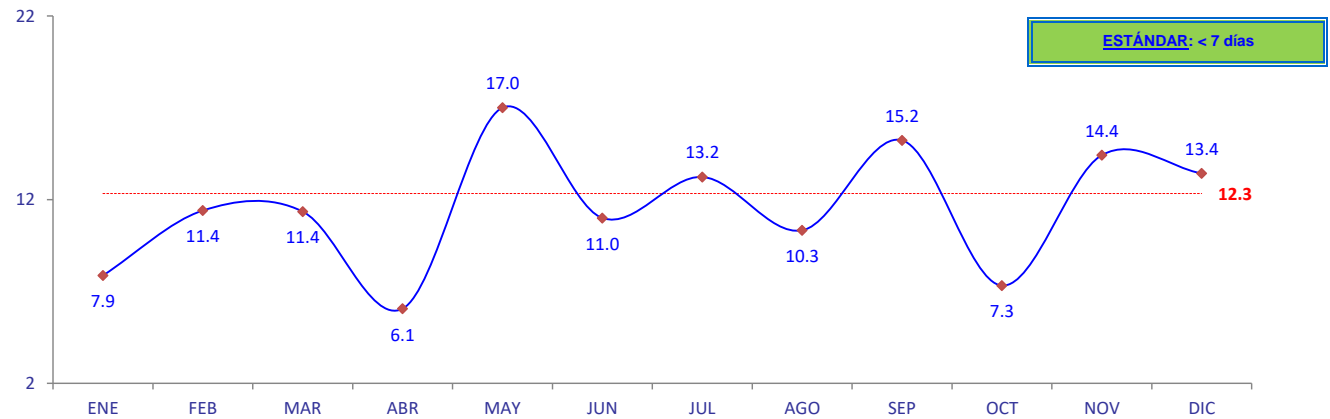

FUENTE: INR - OEI - EE - SISTEMA INR-DIS II

# INSTITUTO NACIONAL DE REHABILITACIÓN

## INDICADORES HOSPITALARIOS

### AÑO 2023

#### IV. CONSULTA EXTERNA

39. PROMEDIO DE DÍAS DE ESPERA PARA LA ATENCIÓN EN EL DEPARTAMENTO DE D.I.A.S.	PROMEDIO MENSUAL	MES												TOTAL
		ENE	FEB	MAR	ABR	MAY	JUN	JUL	AGO	SEP	OCT	NOV	DIC	
Nº total de días de espera	<u>3955.1</u>	<u>1498</u>	<u>2032</u>	<u>2321</u>	<u>1510</u>	<u>9082</u>	<u>2700</u>	<u>7328</u>	<u>2324</u>	<u>6439</u>	<u>2592</u>	<u>9027</u>	<u>608</u>	<u>47461</u>
Nº de pacientes citados	278.5	227	175	182	190	515	234	473	172	420	216	488	50	3342
Promedio de días de espera	14.2	6.6	11.6	12.8	7.9	17.6	11.5	15.5	13.5	15.3	12.0	18.5	12.2	14.2

D.I.A.S.: DEFICIENCIAS INTELECTUALES Y ADAPTACIÓN SOCIAL.

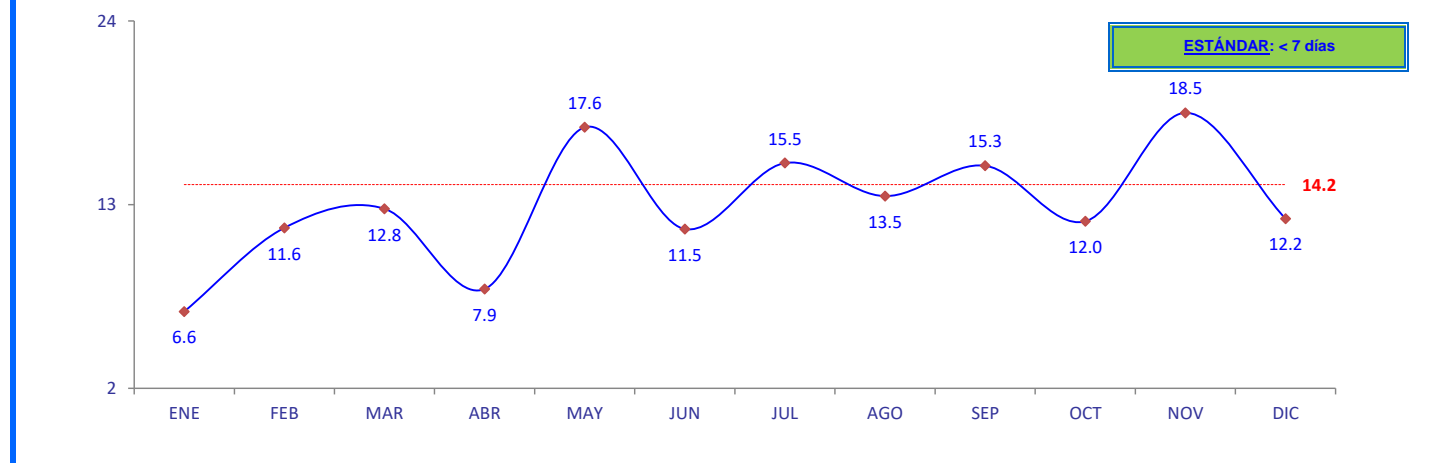

FUENTE: INR - OEI - EE - SISTEMA INR-DIS II

# INSTITUTO NACIONAL DE REHABILITACIÓN

## INDICADORES HOSPITALARIOS

### AÑO 2023

#### IV. CONSULTA EXTERNA

39. PROMEDIO DE DÍAS DE ESPERA PARA LA ATENCIÓN EN EL DEPARTAMENTO DE A.Q.T.P.	PROMEDIO MENSUAL	MES												TOTAL
		ENE	FEB	MAR	ABR	MAY	JUN	JUL	AGO	SEP	OCT	NOV	DIC	
Nº total de días de espera	<u>4745.2</u>	<u>4645</u>	<u>5525</u>	<u>4959</u>	<u>3259</u>	<u>4376</u>	<u>5018</u>	<u>5724</u>	<u>4901</u>	<u>5898</u>	<u>4083</u>	<u>4986</u>	<u>3568</u>	<u>56942</u>
Nº de pacientes citados	500.5	568	542	534	448	665	450	447	408	503	531	567	343	6006
Promedio de días de espera	9.5	8.2	10.2	9.3	7.3	6.6	11.2	12.8	12.0	11.7	7.7	8.8	10.4	9.5

A.Q.T.P.: AMPUTADOS, QUEMADOS Y TRASTORNOS POSTURALES.

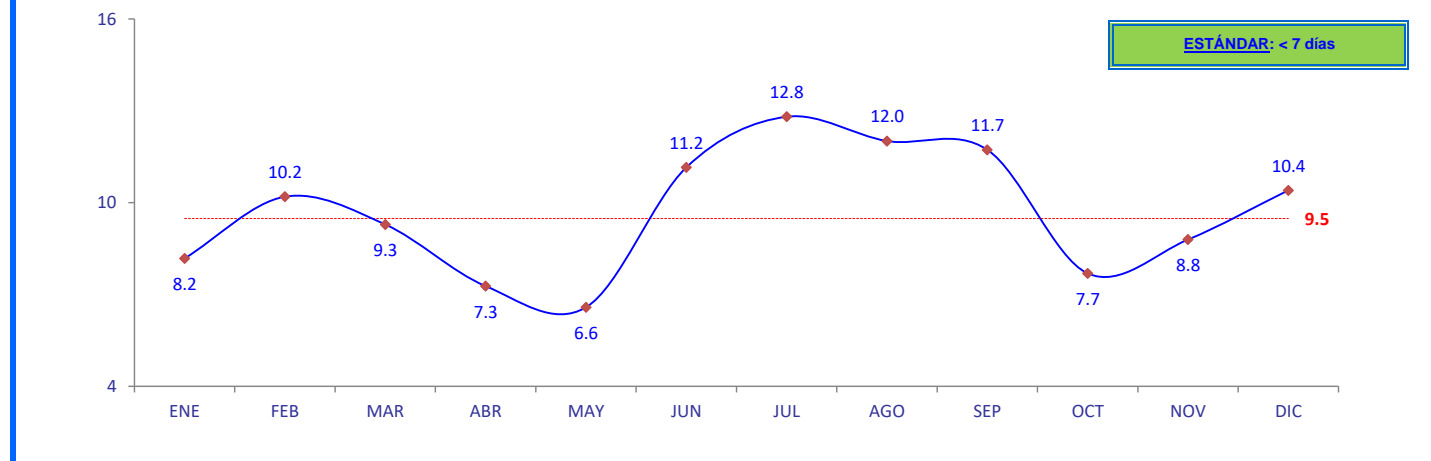

FUENTE: INR - OEI - EE - SISTEMA INR-DIS II

# INSTITUTO NACIONAL DE REHABILITACIÓN

## INDICADORES HOSPITALARIOS

### AÑO 2023

#### IV. CONSULTA EXTERNA

39. PROMEDIO DE DÍAS DE ESPERA PARA LA ATENCIÓN EN LA UNIDAD MOTORA Y DOLOR	PROMEDIO MENSUAL	MES												TOTAL
		ENE	FEB	MAR	ABR	MAY	JUN	JUL	AGO	SEP	OCT	NOV	DIC	
<u>Nº total de días de espera</u>	<b>5192.0</b>	<u>3978</u>	<u>5902</u>	<u>4405</u>	<u>5575</u>	<u>4310</u>	<u>3418</u>	<u>2925</u>	<u>5248</u>	<u>7027</u>	<u>4971</u>	<u>7117</u>	<u>7428</u>	<b>62304</b>
Nº de pacientes citados	535.1	508	509	447	714	641	596	522	584	541	447	531	381	6421
Promedio de días de espera	9.7	7.8	11.6	9.9	7.8	6.7	5.7	5.6	9.0	13.0	11.1	13.4	19.5	9.7

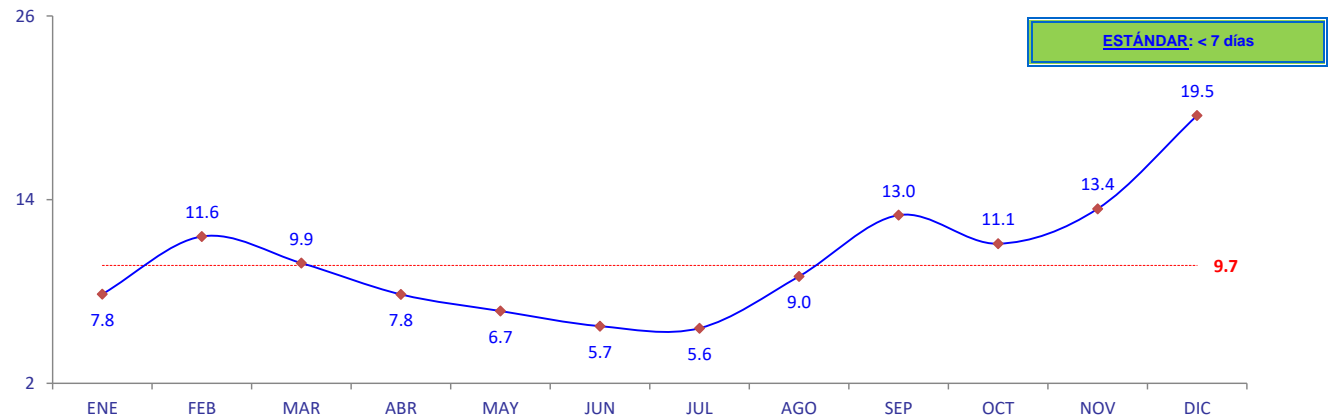

FUENTE: INR - OEI - EE - SISTEMA INR-DIS II



# INSTITUTO NACIONAL DE REHABILITACIÓN

## INDICADORES HOSPITALARIOS

### AÑO 2023

#### IV. CONSULTA EXTERNA

39. PROMEDIO DE DÍAS DE ESPERA PARA LA ATENCIÓN EN EL DEPARTAMENTO DE LESIONES CENTRALES	PROMEDIO MENSUAL	MES												TOTAL
		ENE	FEB	MAR	ABR	MAY	JUN	JUL	AGO	SEP	OCT	NOV	DIC	
Nº total de días de espera	<b>3450.4</b>	2562	2408	2551	2274	5803	4039	5845	3980	3849	3526	2775	1793	<b>41405</b>
Nº de pacientes citados	271.5	330	310	299	246	336	243	284	268	281	255	242	164	3258
Promedio de días de espera	12.7	7.8	7.8	8.5	9.2	17.3	16.6	20.6	14.9	13.7	13.8	11.5	10.9	12.7

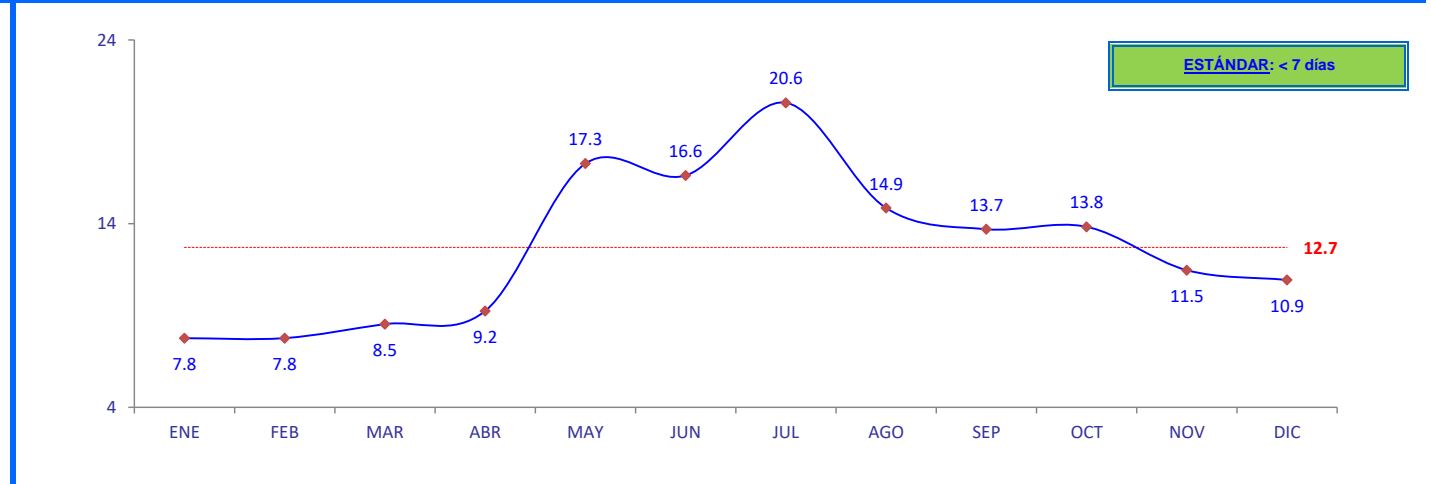

FUENTE: INR - OEI - EE - SISTEMA INR-DIS II

# INSTITUTO NACIONAL DE REHABILITACIÓN

## INDICADORES HOSPITALARIOS

### AÑO 2023

#### IV. CONSULTA EXTERNA

39. PROMEDIO DE DÍAS DE ESPERA PARA LA ATENCIÓN EN EL DEPARTAMENTO DE LESIONES MEDULARES	PROMEDIO MENSUAL	MES												TOTAL
		ENE	FEB	MAR	ABR	MAY	JUN	JUL	AGO	SEP	OCT	NOV	DIC	
Nº total de días de espera	<u>2628.1</u>	<u>2515</u>	<u>2374</u>	<u>2218</u>	<u>2323</u>	<u>3139</u>	<u>2327</u>	<u>2082</u>	<u>2948</u>	<u>2507</u>	<u>3042</u>	<u>4372</u>	<u>1690</u>	<u>31537</u>
Nº de pacientes citados	358.2	413	337	304	355	396	340	405	411	384	348	334	271	4298
Promedio de días de espera	7.34	6.09	7.04	7.30	6.54	7.93	6.84	5.14	7.17	6.53	8.74	13.09	6.24	7.34

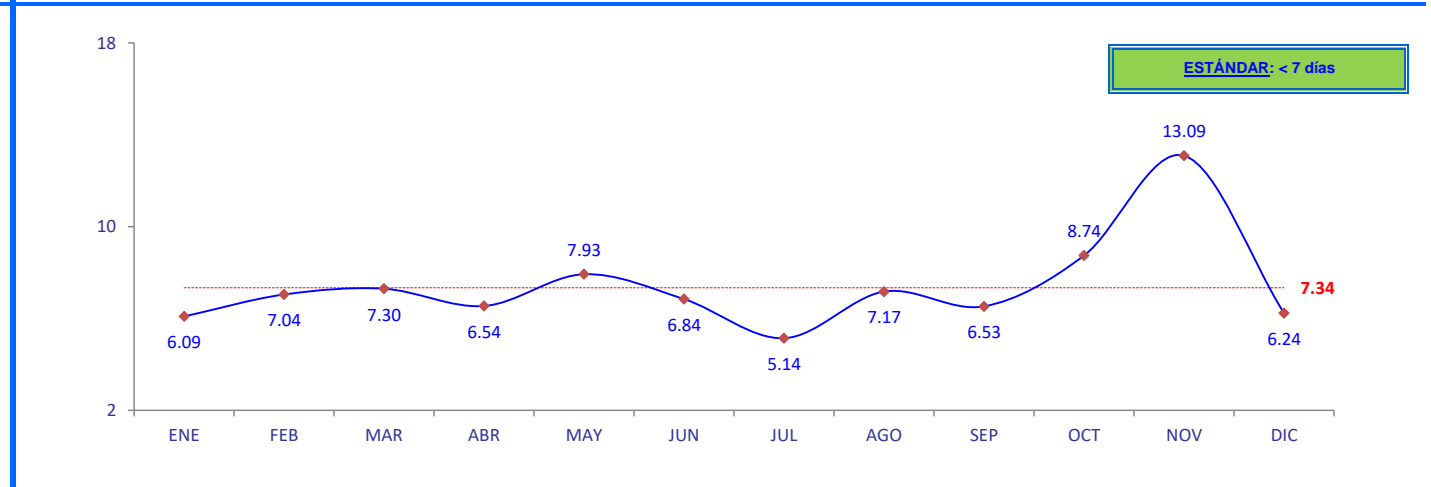

FUENTE: INR - OEI - EE - SISTEMA INR-DIS II

# INSTITUTO NACIONAL DE REHABILITACIÓN

## INDICADORES HOSPITALARIOS

### AÑO 2023

#### IV. CONSULTA EXTERNA

41. PORCENTAJE DE CUMPLIMIENTO DE CITAS (INASISTENCIAS)	PROMEDIO MENSUAL	MES												TOTAL
		ENE	FEB	MAR	ABR	MAY	JUN	JUL	AGO	SEP	OCT	NOV	DIC	
A NIVEL INR	13.4%	11.6%	13.5%	16.0%	14.2%	13.9%	13.1%	12.2%	11.6%	12.9%	14.9%	11.4%	15.3%	13.4%
DIRECCIÓN DE FUNCIONES MENTALES	15.0%	14.3%	17.6%	17.8%	14.4%	16.2%	14.4%	13.9%	11.9%	13.4%	15.7%	11.5%	18.5%	15.0%
DEPARTAMENTO DE APRENDIZAJE	17.8%	16.1%	25.2%	18.6%	13.5%	18.8%	18.0%	15.9%	11.9%	13.8%	18.0%	16.5%	23.7%	17.8%
DEPARTAMENTO DE COMUNICACIÓN	15.3%	12.9%	16.0%	15.5%	15.8%	17.1%	16.3%	15.4%	11.5%	15.4%	16.8%	11.7%	19.6%	15.3%
DEPARTAMENTO DE DESARROLLO PSICOMOTOR	13.2%	15.3%	13.3%	15.9%	15.2%	14.3%	12.7%	11.3%	13.8%	11.7%	13.3%	8.2%	15.0%	13.2%
DEPARTAMENTO DE D.I.A.S.	14.3%	13.8%	17.7%	23.4%	12.3%	14.8%	12.2%	13.6%	11.2%	12.4%	15.2%	10.7%	16.5%	14.3%
DIRECCIÓN DE FUNCIONES MOTORAS	12.0%	9.0%	9.9%	14.6%	14.0%	12.4%	11.9%	10.9%	11.3%	12.4%	14.2%	11.2%	11.6%	12.0%
DEPARTAMENTO DE A.Q.T.P.	13.6%	11.5%	8.9%	16.0%	13.7%	14.4%	14.1%	14.5%	11.7%	14.5%	16.3%	11.8%	15.2%	13.6%
DEPARTAMENTO DE LA UNIDAD MOTORA Y DOLOR	12.5%	8.7%	12.2%	14.5%	15.9%	12.5%	11.4%	9.2%	11.5%	12.7%	16.2%	11.2%	12.7%	12.5%
DEPARTAMENTO DE LESIONES CENTRALES	11.5%	9.1%	9.2%	14.0%	12.9%	12.2%	10.8%	11.9%	12.9%	13.0%	10.8%	12.3%	8.2%	11.5%
DEPARTAMENTO DE LESIONES MEDULARES	9.3%	6.3%	8.5%	12.7%	11.3%	8.5%	10.8%	8.6%	9.3%	8.2%	9.5%	8.6%	8.7%	9.3%

FUENTE: INR - OEI - EE - SISTEMA INR-DIS II

# INSTITUTO NACIONAL DE REHABILITACIÓN

## INDICADORES HOSPITALARIOS

### AÑO 2023

#### IV. CONSULTA EXTERNA

41. PORCENTAJE DE CUMPLIMIENTO DE CITAS EN EL INR (INASISTENCIAS)	PROMEDIO MENSUAL	MES												TOTAL
		ENE	FEB	MAR	ABR	MAY	JUN	JUL	AGO	SEP	OCT	NOV	DIC	
<u>N° de pacientes que no acuden a su cita</u>	<b>513.4</b>	420	532	665	511	576	510	441	419	516	607	450	514	<b>6161</b>
N° de pacientes citados	3833.3	3630	3945	4146	3611	4136	3902	3602	3621	4008	4072	3959	3368	46000
Porcentaje de pacientes que no acuden a su cita	13.4%	11.6%	13.5%	16.0%	14.2%	13.9%	13.1%	12.2%	11.6%	12.9%	14.9%	11.4%	15.3%	13.4%

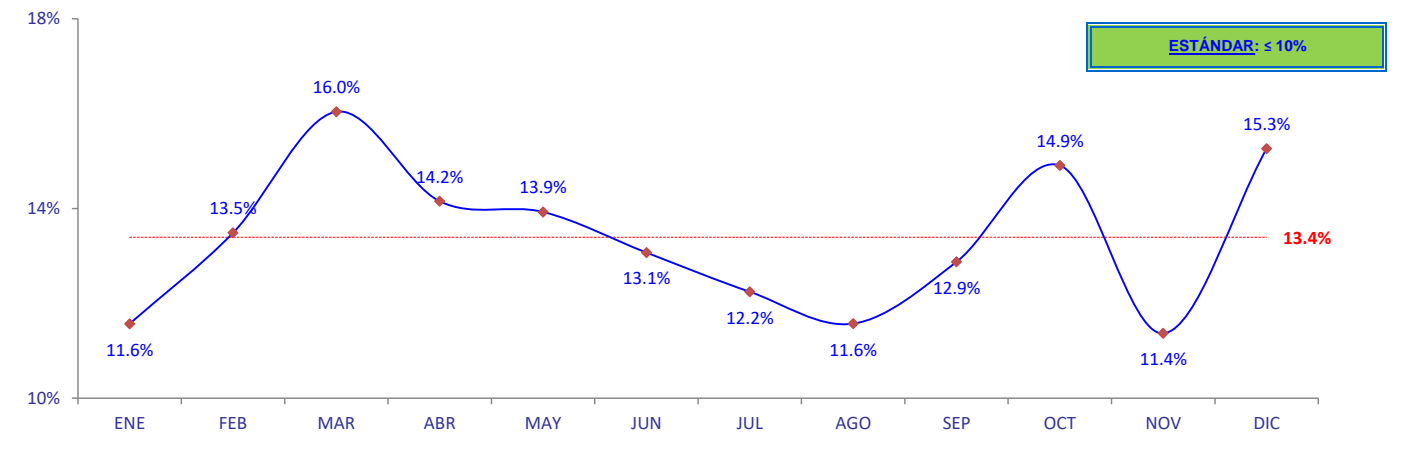

FUENTE: INR - OEI - EE - SISTEMA INR-DIS II

# INSTITUTO NACIONAL DE REHABILITACIÓN

## INDICADORES HOSPITALARIOS

### AÑO 2023

#### IV. CONSULTA EXTERNA

41. PORCENTAJE DE CUMPLIMIENTO DE CITAS EN EL DEPARTAMENTO DE APRENDIZAJE (INASISTENCIAS)	PROMEDIO MENSUAL	MES												TOTAL
		ENE	FEB	MAR	ABR	MAY	JUN	JUL	AGO	SEP	OCT	NOV	DIC	
<u>N° de pacientes que no acuden a su cita</u> N° de pacientes citados	<u>59.1</u> 332.7	<u>58</u> 361	<u>101</u> 401	<u>69</u> 371	<u>39</u> 288	<u>59</u> 314	<u>47</u> 261	<u>44</u> 277	<u>36</u> 302	<u>42</u> 305	<u>72</u> 401	<u>61</u> 369	<u>81</u> 342	<u>709</u> 3992
Porcentaje de pacientes que no acuden a su cita	17.8%	16.1%	25.2%	18.6%	13.5%	18.8%	18.0%	15.9%	11.9%	13.8%	18.0%	16.5%	23.7%	17.8%

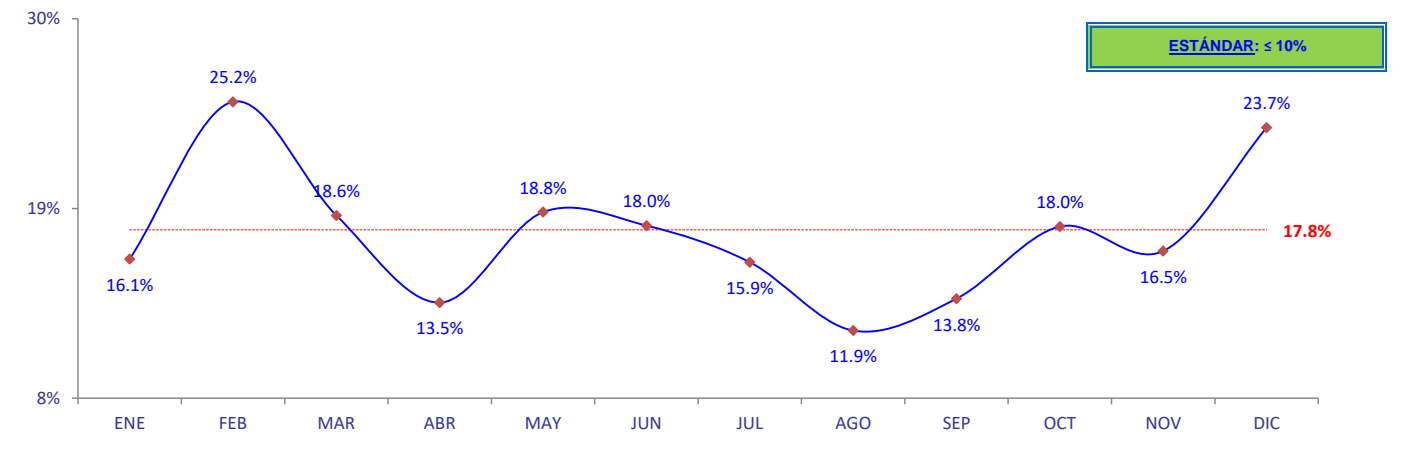

FUENTE: INR - OEI - EE - SISTEMA INR-DIS II

# INSTITUTO NACIONAL DE REHABILITACIÓN

## INDICADORES HOSPITALARIOS

### AÑO 2023

#### IV. CONSULTA EXTERNA

41. PORCENTAJE DE CUMPLIMIENTO DE CITAS EN EL DEPARTAMENTO DE COMUNICACIÓN (INASISTENCIAS)	PROMEDIO MENSUAL	MES												TOTAL
		ENE	FEB	MAR	ABR	MAY	JUN	JUL	AGO	SEP	OCT	NOV	DIC	
<u>Nº de pacientes que no acuden a su cita</u> Nº de pacientes citados	<u>87.3</u> 571.8	81 626	112 702	111 716	71 449	96 560	92 564	66 428	59 514	94 611	79 471	77 660	110 560	<u>1048</u> 6861
Porcentaje de pacientes que no acuden a su cita	15.3%	12.9%	16.0%	15.5%	15.8%	17.1%	16.3%	15.4%	11.5%	15.4%	16.8%	11.7%	19.6%	15.3%

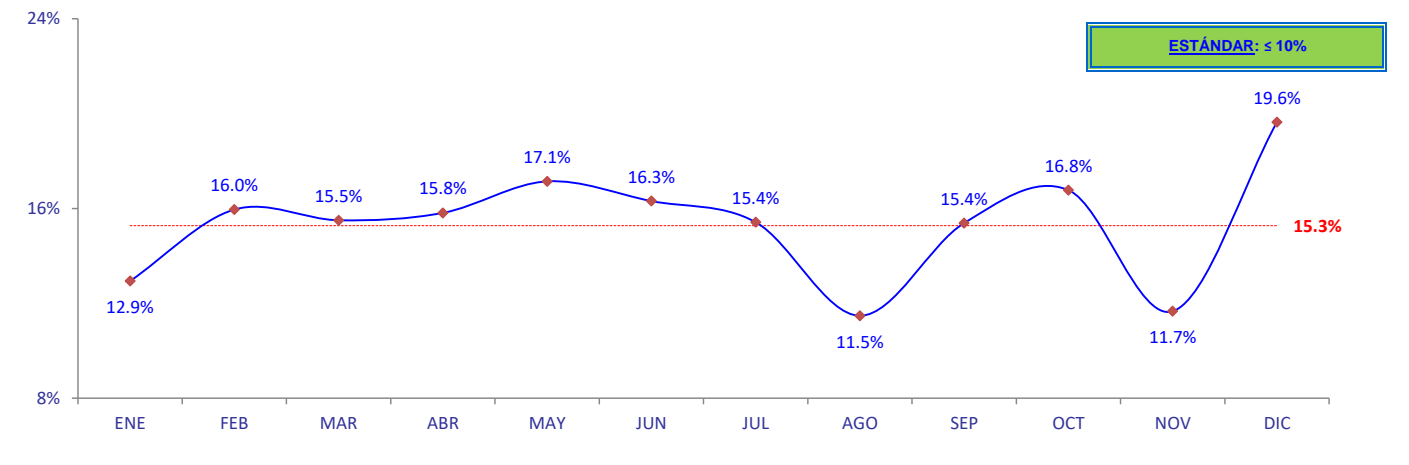

FUENTE: INR - OEI - EE - SISTEMA INR-DIS II

# INSTITUTO NACIONAL DE REHABILITACIÓN

## INDICADORES HOSPITALARIOS

### AÑO 2023

#### IV. CONSULTA EXTERNA

41. PORCENTAJE DE CUMPLIMIENTO DE CITAS EN EL DEPARTAMENTO DE DESARROLLO (INASISTENCIAS)	PROMEDIO MENSUAL	MES												TOTAL
		ENE	FEB	MAR	ABR	MAY	JUN	JUL	AGO	SEP	OCT	NOV	DIC	
<u>N° de pacientes que no acuden a su cita</u> N° de pacientes citados	<u>54.8</u> 415.4	<u>56</u> 367	<u>58</u> 435	<u>65</u> 409	<u>60</u> 394	<u>48</u> 335	<u>49</u> 386	<u>47</u> 415	<u>42</u> 304	<u>57</u> 486	<u>65</u> 489	<u>41</u> 499	<u>70</u> 466	<u>658</u> 4985
Porcentaje de pacientes que no acuden a su cita	13.2%	15.3%	13.3%	15.9%	15.2%	14.3%	12.7%	11.3%	13.8%	11.7%	13.3%	8.2%	15.0%	13.2%

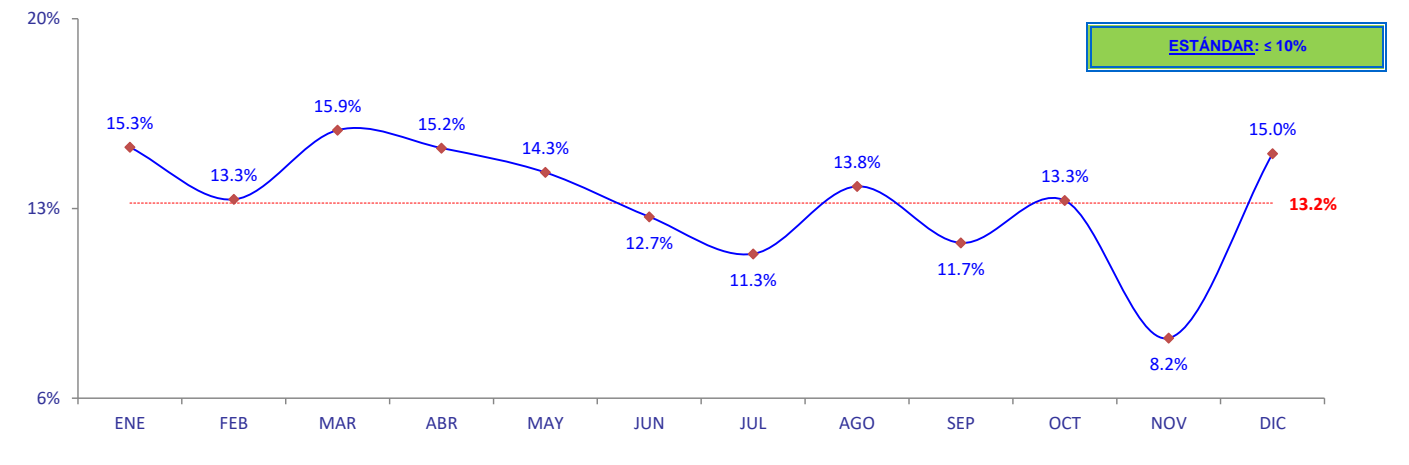

FUENTE: INR - OEI - EE - SISTEMA INR-DIS II

# INSTITUTO NACIONAL DE REHABILITACIÓN

## INDICADORES HOSPITALARIOS

### AÑO 2023

#### IV. CONSULTA EXTERNA

41. PORCENTAJE DE CUMPLIMIENTO DE CITAS EN EL DEPARTAMENTO DE D.I.A.S. (INASISTENCIAS)	PROMEDIO MENSUAL	MES												TOTAL
		ENE	FEB	MAR	ABR	MAY	JUN	JUL	AGO	SEP	OCT	NOV	DIC	
<u>Nº de pacientes que no acuden a su cita</u> Nº de pacientes citados	<u>61.2</u> 428.8	<u>56</u> 405	<u>51</u> 288	<u>88</u> 376	<u>39</u> 318	<u>67</u> 453	<u>72</u> 590	<u>65</u> 478	<u>56</u> 501	<u>54</u> 436	<u>76</u> 499	<u>41</u> 383	<u>69</u> 419	<u>734</u> 5146
Porcentaje de pacientes que no acuden a su cita	14.3%	13.8%	17.7%	23.4%	12.3%	14.8%	12.2%	13.6%	11.2%	12.4%	15.2%	10.7%	16.5%	14.3%

D.I.A.S.: DEFICIENCIAS INTELECTUALES Y ADAPTACIÓN SOCIAL.

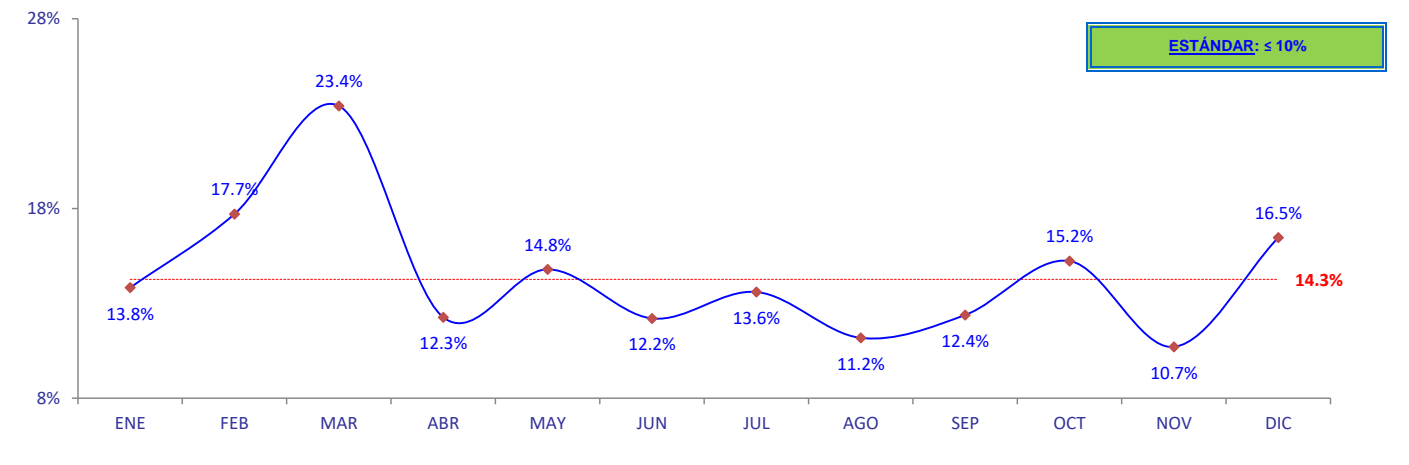

FUENTE: INR - OEI - EE - SISTEMA INR-DIS II



# INSTITUTO NACIONAL DE REHABILITACIÓN

## INDICADORES HOSPITALARIOS

### AÑO 2023

#### IV. CONSULTA EXTERNA

41. PORCENTAJE DE CUMPLIMIENTO DE CITAS EN EL DEPARTAMENTO DE A.Q.T.P. (INASISTENCIAS)	PROMEDIO MENSUAL	MES												TOTAL
		ENE	FEB	MAR	ABR	MAY	JUN	JUL	AGO	SEP	OCT	NOV	DIC	
<u>Nº de pacientes que no acuden a su cita</u> Nº de pacientes citados	<u>86.7</u> 638.4	<u>62</u> 541	<u>61</u> 688	<u>125</u> 782	<u>82</u> 600	<u>113</u> 786	<u>80</u> 567	<u>80</u> 553	<u>64</u> 548	<u>100</u> 692	<u>120</u> 734	<u>86</u> 728	<u>67</u> 442	<u>1040</u> 7661
Porcentaje de pacientes que no acuden a su cita	13.6%	11.5%	8.9%	16.0%	13.7%	14.4%	14.1%	14.5%	11.7%	14.5%	16.3%	11.8%	15.2%	13.6%

A.Q.T.P.: AMPUTADOS, QUEMADOS Y TRASTORNOS POSTURALES.

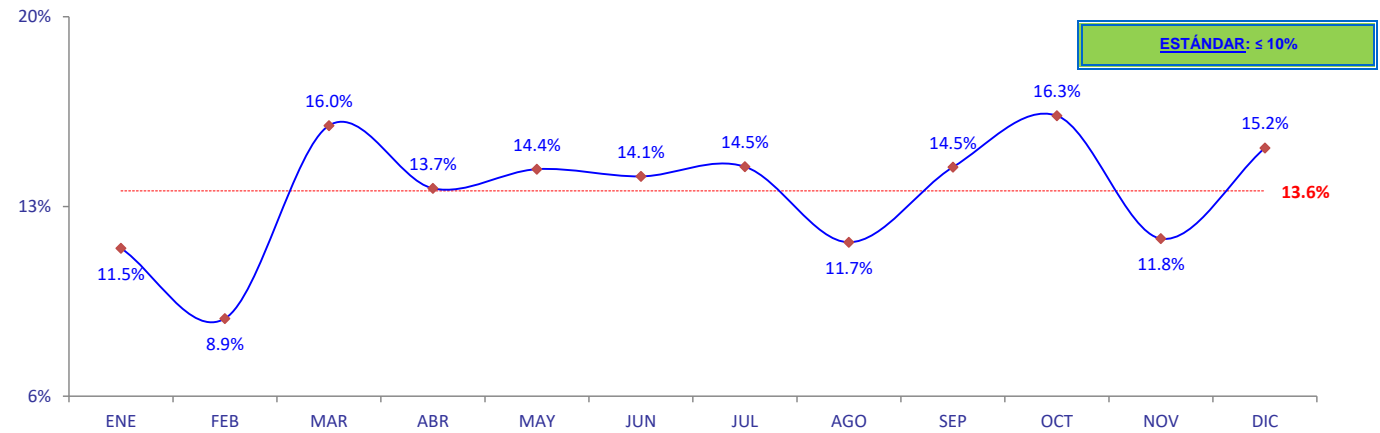

FUENTE: INR - OEI - EE - SISTEMA INR-DIS II

# INSTITUTO NACIONAL DE REHABILITACIÓN

## INDICADORES HOSPITALARIOS

### AÑO 2023

#### IV. CONSULTA EXTERNA

41. PORCENTAJE DE CUMPLIMIENTO DE CITAS EN EL DEPARTAMENTO DE LA UNIDAD MOTORA Y DOLOR (INASISTENCIAS)	PROMEDIO MENSUAL	MES												TOTAL
		ENE	FEB	MAR	ABR	MAY	JUN	JUL	AGO	SEP	OCT	NOV	DIC	
<u>N° de pacientes que no acuden a su cita</u> N° de pacientes citados	<u>87.3</u> 697.1	50 577	81 663	99 681	131 822	121 967	89 784	63 686	77 671	82 647	122 754	71 633	61 480	1047 8365
Porcentaje de pacientes que no acuden a su cita	12.52%	8.67%	12.22%	14.54%	15.94%	12.51%	11.35%	9.18%	11.48%	12.67%	16.18%	11.22%	12.71%	12.52%

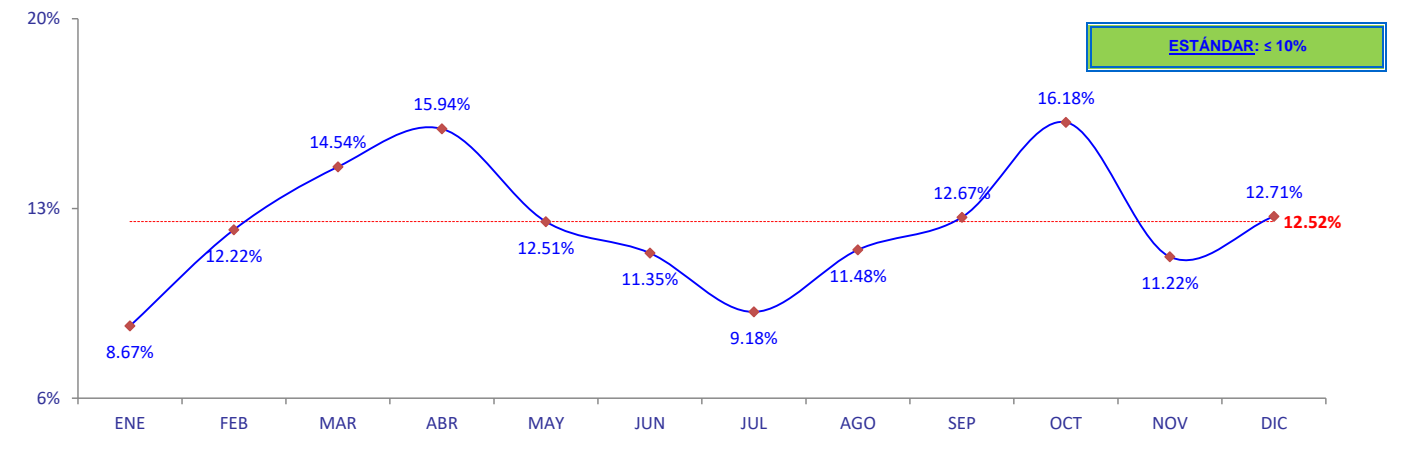

FUENTE: INR - OEI - EE - SISTEMA INR-DIS II

# INSTITUTO NACIONAL DE REHABILITACIÓN

## INDICADORES HOSPITALARIOS

### AÑO 2023

#### IV. CONSULTA EXTERNA

41. PORCENTAJE DE CUMPLIMIENTO DE CITAS EN EL DEPARTAMENTO DE LESIONES CENTRALES (INASISTENCIAS)	PROMEDIO MENSUAL	MES												TOTAL
		ENE	FEB	MAR	ABR	MAY	JUN	JUL	AGO	SEP	OCT	NOV	DIC	
<u>N° de pacientes que no acuden a su cita</u> N° de pacientes citados	<u>39.1</u> 339.0	31 341	35 379	54 386	44 341	35 287	34 314	37 311	45 349	51 392	35 325	46 374	22 269	469 4068
Porcentaje de pacientes que no acuden a su cita	11.5%	9.1%	9.2%	14.0%	12.9%	12.2%	10.8%	11.9%	12.9%	13.0%	10.8%	12.3%	8.2%	11.5%

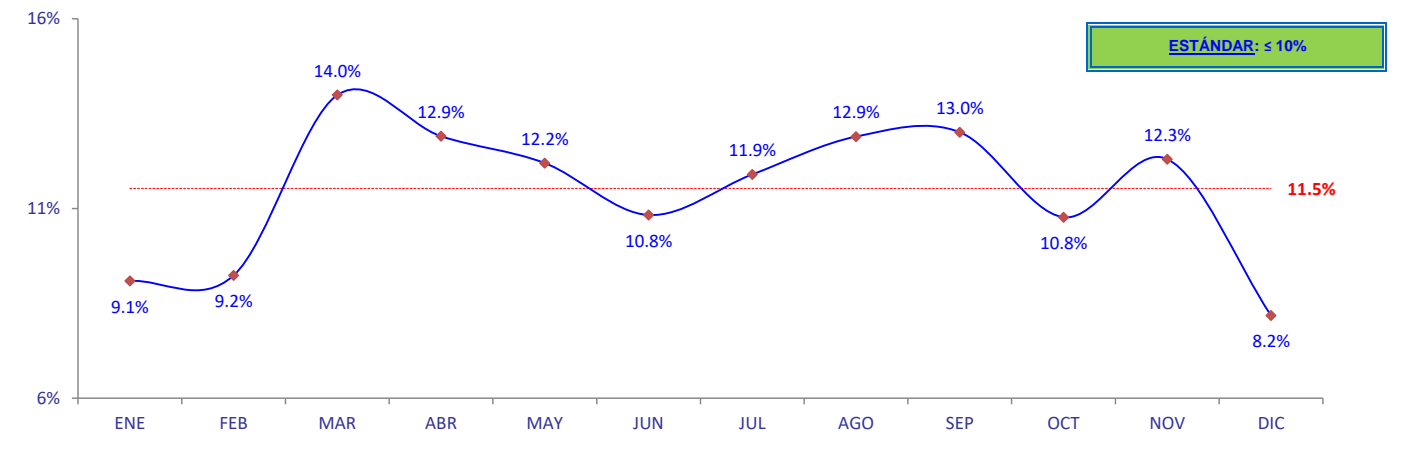

FUENTE: INR - OEI - EE - SISTEMA INR-DIS II

# INSTITUTO NACIONAL DE REHABILITACIÓN

## INDICADORES HOSPITALARIOS

### AÑO 2023

#### IV. CONSULTA EXTERNA

41. PORCENTAJE DE CUMPLIMIENTO DE CITAS EN EL DEPARTAMENTO DE LESIONES MEDULARES (INASISTENCIAS)	PROMEDIO MENSUAL	MES												TOTAL
		ENE	FEB	MAR	ABR	MAY	JUN	JUL	AGO	SEP	OCT	NOV	DIC	
<u>N° de pacientes que no acuden a su cita</u> N° de pacientes citados	<u>38.0</u> 410.2	<u>26</u> 412	<u>33</u> 389	<u>54</u> 425	<u>45</u> 399	<u>37</u> 434	<u>47</u> 436	<u>39</u> 454	<u>40</u> 432	<u>36</u> 439	<u>38</u> 399	<u>27</u> 313	<u>34</u> 390	<u>456</u> 4922
Porcentaje de pacientes que no acuden a su cita	9.265%	6.311%	8.483%	12.706%	11.278%	8.525%	10.780%	8.590%	9.259%	8.200%	9.524%	8.626%	8.718%	9.265%

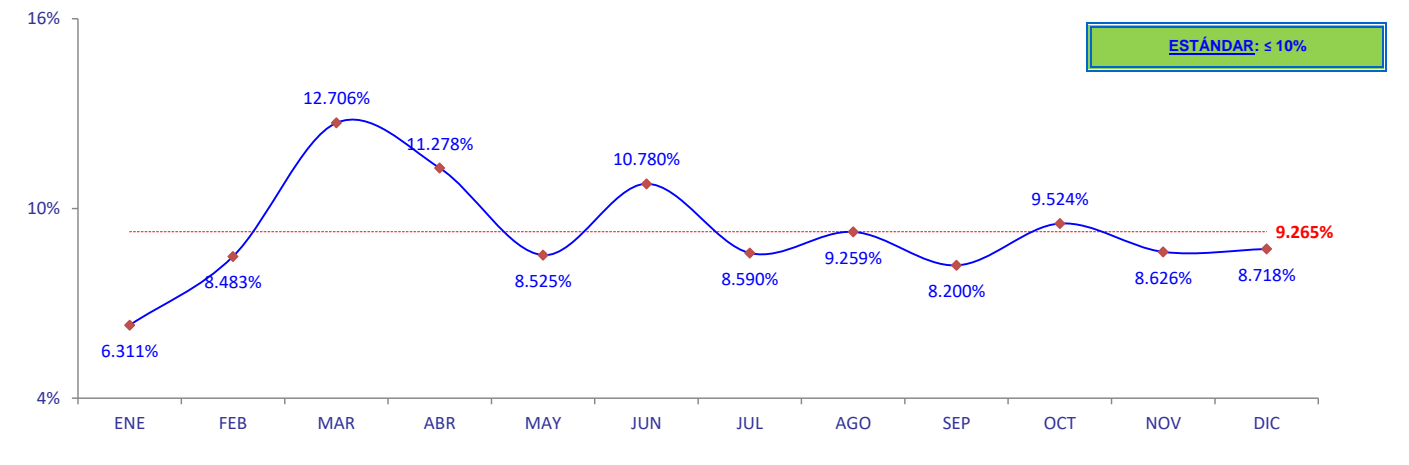

FUENTE: INR - OEI - EE - SISTEMA INR-DIS II

# INSTITUTO NACIONAL DE REHABILITACIÓN

## INDICADORES HOSPITALARIOS

### AÑO 2023

#### IV. CONSULTA EXTERNA

42. CONCENTRACIÓN DE ATENCIONES	PROMEDIO MENSUAL	MES												TOTAL
		ENE	FEB	MAR	ABR	MAY	JUN	JUL	AGO	SEP	OCT	NOV	DIC	
A NIVEL INR	2.4	1.1	1.4	1.7	2.0	2.5	2.9	3.4	3.9	3.6	4.3	4.2	4.8	2.4
DIRECCIÓN DE FUNCIONES MENTALES	1.9	1.0	1.1	1.2	1.4	1.6	1.9	2.4	2.9	2.8	3.4	3.7	3.9	1.9
DEPARTAMENTO DE APRENDIZAJE	1.9	1.0	1.1	1.3	1.4	1.6	2.1	3.1	3.0	2.5	3.9	3.3	4.0	1.9
DEPARTAMENTO DE COMUNICACIÓN	1.9	1.0	1.1	1.3	1.6	1.9	2.3	2.8	3.4	3.0	3.0	3.4	3.0	1.9
DEPARTAMENTO DE DESARROLLO PSICOMOTOR	1.9	1.0	1.1	1.2	1.4	1.6	1.8	2.4	2.7	2.9	2.9	3.7	4.8	1.9
DEPARTAMENTO DE D.I.A.S.	1.8	1.1	1.1	1.2	1.2	1.3	1.6	2.0	2.5	2.5	4.4	4.5	4.3	1.8
DIRECCIÓN DE FUNCIONES MOTORAS	3.1	1.1	1.8	2.3	2.8	4.0	4.9	4.7	5.4	4.7	5.6	4.9	6.3	3.1
DEPARTAMENTO DE A.Q.T.P.	2.8	1.1	1.7	2.1	2.6	3.8	3.9	3.5	3.9	3.8	4.7	4.5	5.6	2.8
DEPARTAMENTO DE LA UNIDAD MOTORA Y DOLOR	2.6	1.1	1.4	1.6	2.2	3.4	4.3	4.0	4.1	3.8	4.6	4.1	4.7	2.6
DEPARTAMENTO DE LESIONES CENTRALES	3.6	1.2	2.4	3.5	3.8	4.1	6.4	6.0	7.5	5.3	5.8	4.8	5.5	3.6
DEPARTAMENTO DE LESIONES MEDULARES	5.1	1.2	2.4	5.8	5.3	7.1	8.5	10.0	17.0	12.2	18.3	15.3	17.8	5.1

FUENTE: INR - OEI - EE - SISTEMA INR-DIS II

# INSTITUTO NACIONAL DE REHABILITACIÓN

## INDICADORES HOSPITALARIOS

### AÑO 2023

#### IV. CONSULTA EXTERNA

42. CONCENTRACIÓN DE ATENCIONES EN EL INR	PROMEDIO MENSUAL	MES												TOTAL
		ENE	FEB	MAR	ABR	MAY	JUN	JUL	AGO	SEP	OCT	NOV	DIC	
<u>Nº de atenciones médicas</u>	<u>3268.3</u>	<u>3137</u>	<u>3370</u>	<u>3392</u>	<u>3026</u>	<u>3534</u>	<u>3354</u>	<u>3125</u>	<u>3144</u>	<u>3465</u>	<u>3415</u>	<u>3444</u>	<u>2814</u>	<u>39220</u>
Nº de atendidos	1359.7	2904	2428	2009	1501	1407	1172	930	808	967	787	814	589	16316
Número de atenciones por paciente	2.4	1.1	1.4	1.7	2.0	2.5	2.9	3.4	3.9	3.6	4.3	4.2	4.8	2.4

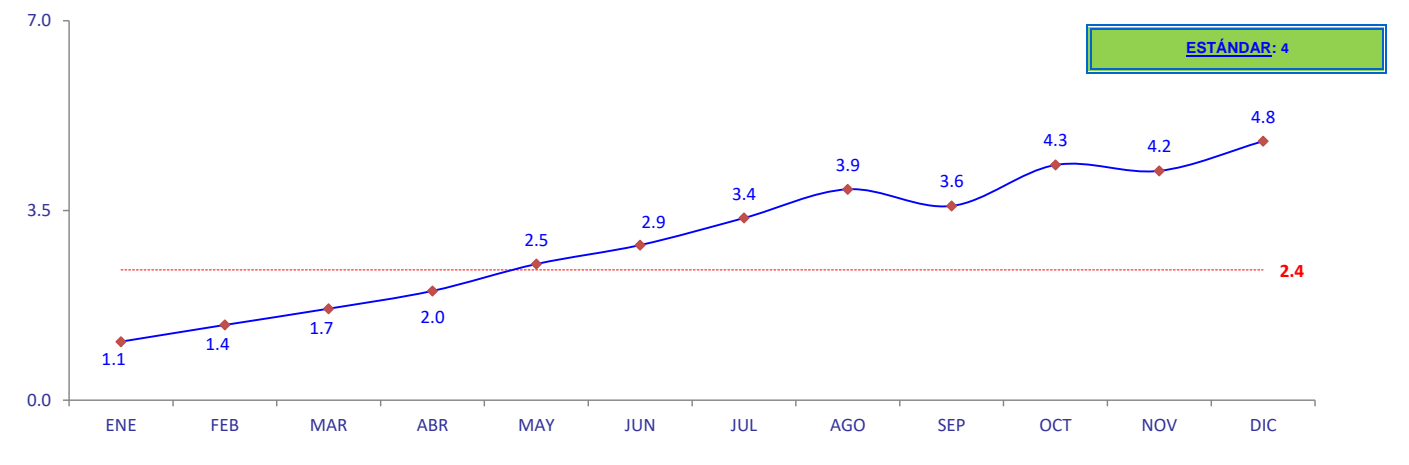

FUENTE: INR - OEI - EE - SISTEMA INR-DIS II

# INSTITUTO NACIONAL DE REHABILITACIÓN

## INDICADORES HOSPITALARIOS

### AÑO 2023

#### IV. CONSULTA EXTERNA

42. CONCENTRACIÓN DE ATENCIONES EN EL DEPARTAMENTO DE APRENDIZAJE	PROMEDIO MENSUAL	MES												TOTAL
		ENE	FEB	MAR	ABR	MAY	JUN	JUL	AGO	SEP	OCT	NOV	DIC	
<u>Nº de atenciones médicas</u>	<u>271.1</u>	<u>303</u>	<u>300</u>	<u>302</u>	<u>242</u>	<u>254</u>	<u>214</u>	<u>233</u>	<u>251</u>	<u>261</u>	<u>328</u>	<u>304</u>	<u>261</u>	<u>3253</u>
Nº de atendidos	143.3	295	265	228	170	156	101	75	83	104	85	92	65	1719
Número de atenciones por paciente	1.9	1.0	1.1	1.3	1.4	1.6	2.1	3.1	3.0	2.5	3.9	3.3	4.0	1.9

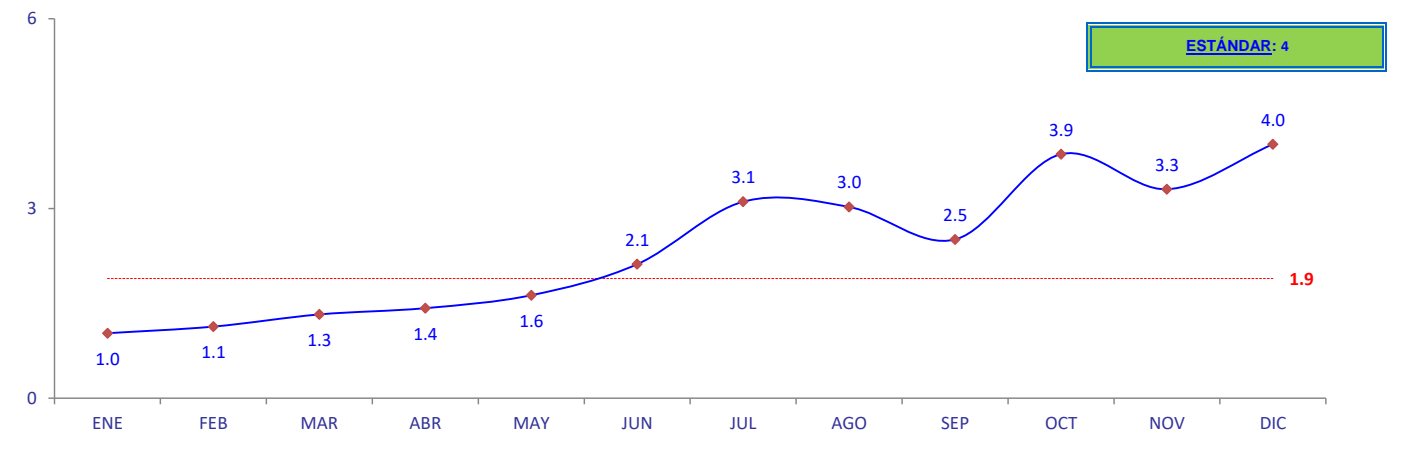

FUENTE: INR - OEI - EE - SISTEMA INR-DIS II

# INSTITUTO NACIONAL DE REHABILITACIÓN

## INDICADORES HOSPITALARIOS

### AÑO 2023

#### IV. CONSULTA EXTERNA

42. CONCENTRACIÓN DE ATENCIONES EN EL DEPARTAMENTO DE COMUNICACIÓN	PROMEDIO MENSUAL	MES												TOTAL
		ENE	FEB	MAR	ABR	MAY	JUN	JUL	AGO	SEP	OCT	NOV	DIC	
<u>Nº de atenciones médicas</u>	<u>477.8</u>	<u>534</u>	<u>585</u>	<u>595</u>	<u>369</u>	<u>458</u>	<u>458</u>	<u>358</u>	<u>450</u>	<u>509</u>	<u>392</u>	<u>580</u>	<u>445</u>	<u>5733</u>
Nº de atendidos	257.1	521	554	461	238	236	203	127	133	167	129	169	147	3085
Número de atenciones por paciente	1.86	1.02	1.06	1.29	1.55	1.94	2.26	2.82	3.38	3.05	3.04	3.43	3.03	1.86

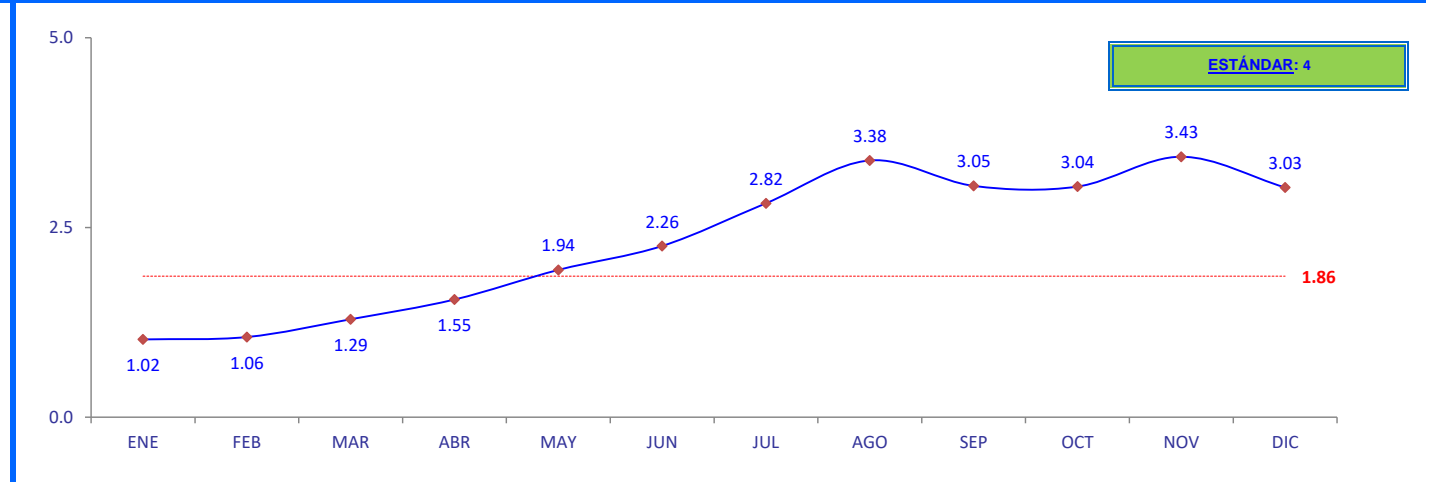

FUENTE: INR - OEI - EE - SISTEMA INR-DIS II



# INSTITUTO NACIONAL DE REHABILITACIÓN

## INDICADORES HOSPITALARIOS

### AÑO 2023

#### IV. CONSULTA EXTERNA

42. CONCENTRACIÓN DE ATENCIONES EN EL DEPARTAMENTO DE DESARROLLO PSICOMOTOR	PROMEDIO MENSUAL	MES												TOTAL
		ENE	FEB	MAR	ABR	MAY	JUN	JUL	AGO	SEP	OCT	NOV	DIC	
<u>Nº de atenciones médicas</u>	<u>349.5</u>	287	358	313	325	286	330	367	257	428	411	445	387	4194
Nº de atendidos	182.7	276	320	269	225	178	186	154	94	147	144	119	80	2192
Número de atenciones por paciente	1.9	1.0	1.1	1.2	1.4	1.6	1.8	2.4	2.7	2.9	2.9	3.7	4.8	1.9

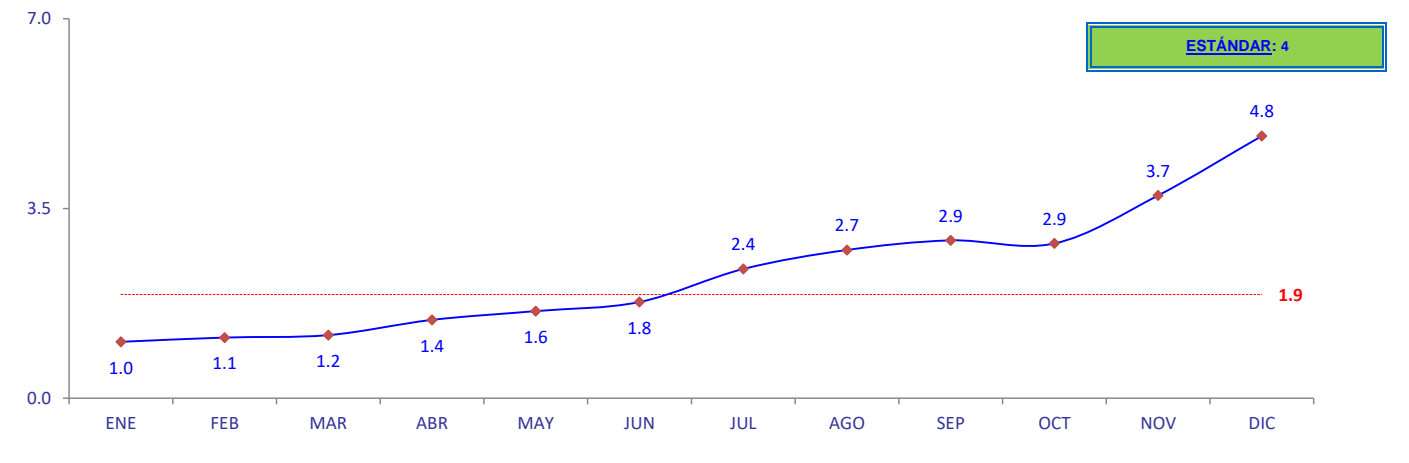

FUENTE: INR - OEI - EE - SISTEMA INR-DIS II

# INSTITUTO NACIONAL DE REHABILITACIÓN

## INDICADORES HOSPITALARIOS

### AÑO 2023

#### IV. CONSULTA EXTERNA

42. CONCENTRACIÓN DE ATENCIONES EN EL DEPARTAMENTO DE D.I.A.S.	PROMEDIO MENSUAL	MES												TOTAL
		ENE	FEB	MAR	ABR	MAY	JUN	JUL	AGO	SEP	OCT	NOV	DIC	
<u>Nº de atenciones médicas</u>	<u>359.8</u>	<u>328</u>	<u>236</u>	<u>272</u>	<u>278</u>	<u>384</u>	<u>505</u>	<u>408</u>	<u>435</u>	<u>382</u>	<u>414</u>	<u>336</u>	<u>339</u>	<u>4317</u>
Nº de atendidos	196.3	310	209	230	223	303	308	203	171	151	95	74	78	2355
Número de atenciones por paciente	1.8	1.1	1.1	1.2	1.2	1.3	1.6	2.0	2.5	2.5	4.4	4.5	4.3	1.8

D.I.A.S.: DEFICIENCIAS INTELECTUALES Y ADAPTACIÓN SOCIAL.

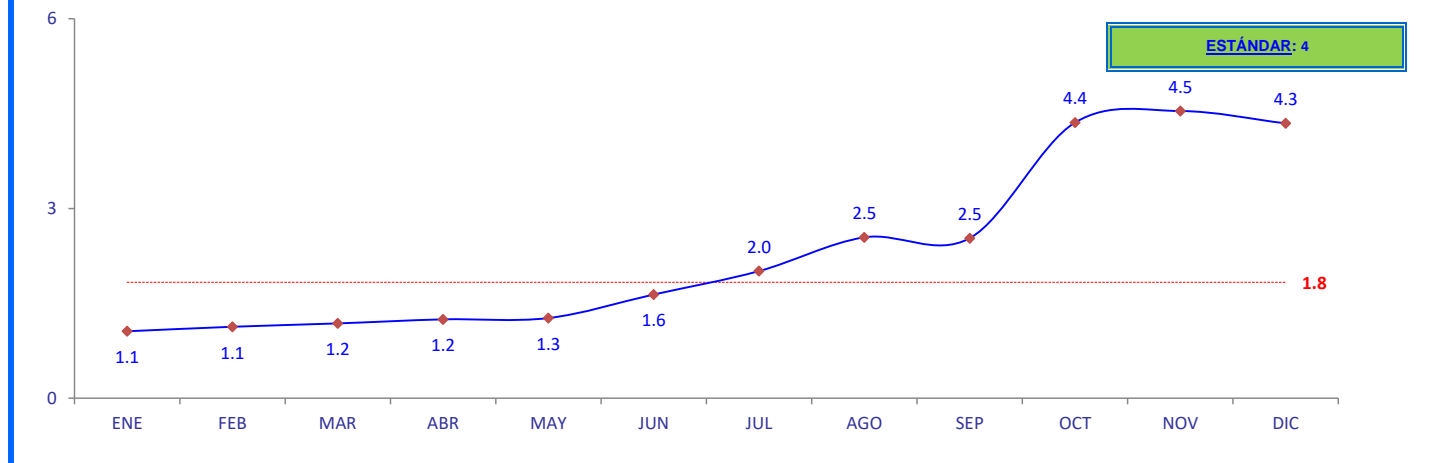

FUENTE: INR - OEI - EE - SISTEMA INR-DIS II

# INSTITUTO NACIONAL DE REHABILITACIÓN

## INDICADORES HOSPITALARIOS

### AÑO 2023

#### IV. CONSULTA EXTERNA

42. CONCENTRACIÓN DE ATENCIONES EN EL DEPARTAMENTO DE A.Q.T.P.	PROMEDIO MENSUAL	MES												TOTAL
		ENE	FEB	MAR	ABR	MAY	JUN	JUL	AGO	SEP	OCT	NOV	DIC	
<u>Nº de atenciones médicas</u>	<u>543.7</u>	<u>478</u>	<u>627</u>	<u>647</u>	<u>518</u>	<u>673</u>	<u>487</u>	<u>454</u>	<u>465</u>	<u>584</u>	<u>601</u>	<u>622</u>	<u>368</u>	<u>6524</u>
Nº de atendidos	195.6	433	367	315	201	175	124	129	118	154	127	138	66	2347
Número de atenciones por paciente	2.8	1.1	1.7	2.1	2.6	3.8	3.9	3.5	3.9	3.8	4.7	4.5	5.6	2.8

A.Q.T.P.: AMPUTADOS, QUEMADOS Y TRASTORNOS POSTURALES.

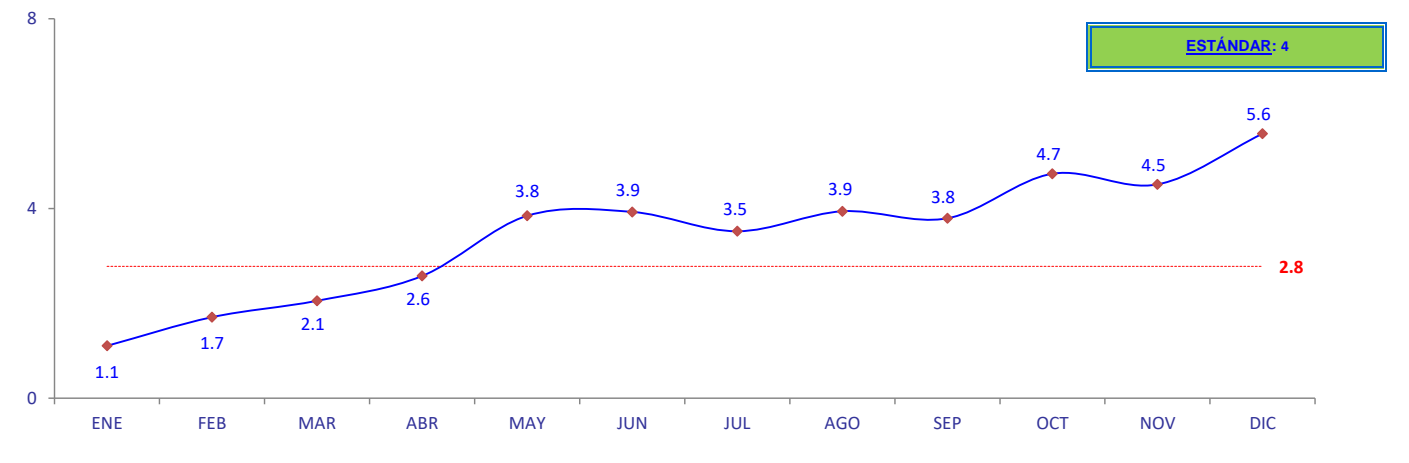

FUENTE: INR - OEI - EE - SISTEMA INR-DIS II

# INSTITUTO NACIONAL DE REHABILITACIÓN

## INDICADORES HOSPITALARIOS

### AÑO 2023

#### IV. CONSULTA EXTERNA

42. CONCENTRACIÓN DE ATENCIONES EN EL DEPARTAMENTO DE LA UNIDAD MOTORA Y DOLOR	PROMEDIO MENSUAL	MES												TOTAL
		ENE	FEB	MAR	ABR	MAY	JUN	JUL	AGO	SEP	OCT	NOV	DIC	
<u>Nº de atenciones médicas</u>	<u>601.2</u>	512	576	578	647	836	694	623	594	558	632	553	411	7214
Nº de atendidos	230.0	470	424	353	300	243	161	155	146	147	138	135	88	2760
Número de atenciones por paciente	2.6	1.1	1.4	1.6	2.2	3.4	4.3	4.0	4.1	3.8	4.6	4.1	4.7	2.6

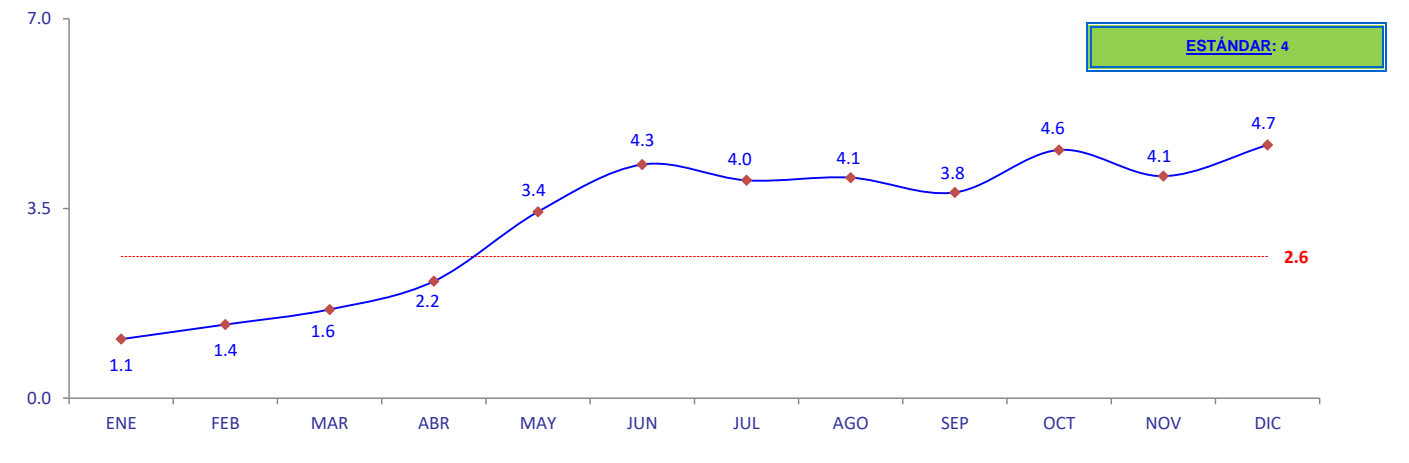

FUENTE: INR - OEI - EE - SISTEMA INR-DIS II

# INSTITUTO NACIONAL DE REHABILITACIÓN

## INDICADORES HOSPITALARIOS

### AÑO 2023

#### IV. CONSULTA EXTERNA

42. CONCENTRACIÓN DE ATENCIONES EN EL DEPARTAMENTO DE LESIONES CENTRALES	PROMEDIO MENSUAL	MES												TOTAL
		ENE	FEB	MAR	ABR	MAY	JUN	JUL	AGO	SEP	OCT	NOV	DIC	
<u>Nº de atenciones médicas</u>	<u>296.3</u>	<u>309</u>	<u>332</u>	<u>315</u>	<u>294</u>	<u>251</u>	<u>277</u>	<u>274</u>	<u>300</u>	<u>340</u>	<u>289</u>	<u>328</u>	<u>247</u>	<u>3556</u>
Nº de atendidos	82.2	264	138	89	77	61	43	46	40	64	50	69	45	986
Número de atenciones por paciente	3.6	1.2	2.4	3.5	3.8	4.1	6.4	6.0	7.5	5.3	5.8	4.8	5.5	3.6

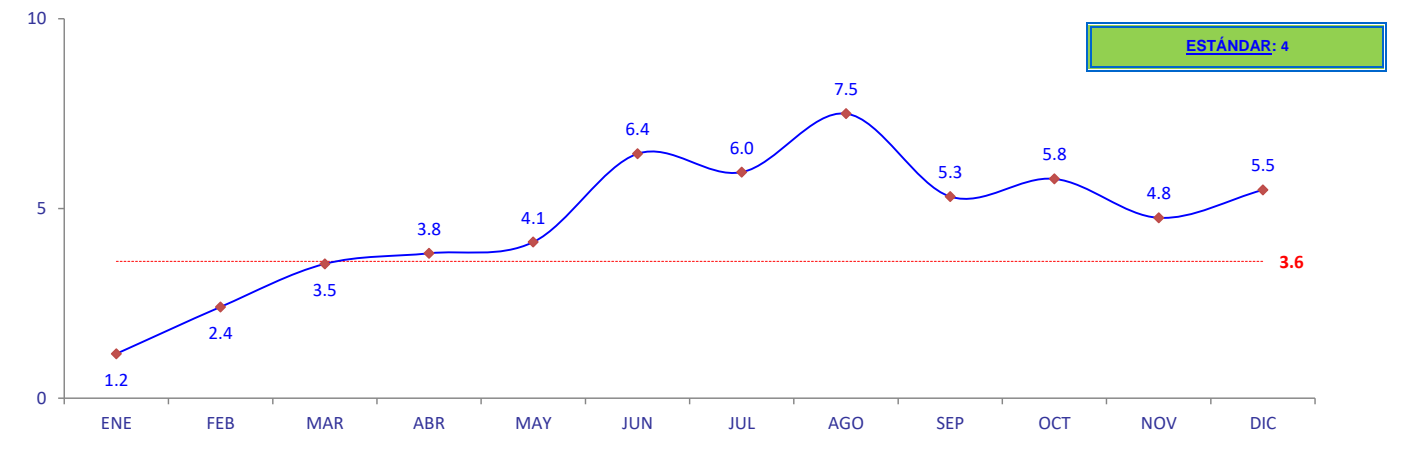

FUENTE: INR - OEI - EE - SISTEMA INR-DIS II

# INSTITUTO NACIONAL DE REHABILITACIÓN

## INDICADORES HOSPITALARIOS

### AÑO 2023

#### IV. CONSULTA EXTERNA

42. CONCENTRACIÓN DE ATENCIONES EN EL DEPARTAMENTO DE LESIONES MEDULARES	PROMEDIO MENSUAL	MES												TOTAL
		ENE	FEB	MAR	ABR	MAY	JUN	JUL	AGO	SEP	OCT	NOV	DIC	
<u>Nº de atenciones médicas</u>	<u>369.1</u>	<u>386</u>	<u>356</u>	<u>370</u>	<u>353</u>	<u>392</u>	<u>389</u>	<u>408</u>	<u>392</u>	<u>403</u>	<u>348</u>	<u>276</u>	<u>356</u>	<u>4429</u>
Nº de atendidos	72.7	335	151	64	67	55	46	41	23	33	19	18	20	872
Número de atenciones por paciente	5.1	1.2	2.4	5.8	5.3	7.1	8.5	10.0	17.0	12.2	18.3	15.3	17.8	5.1

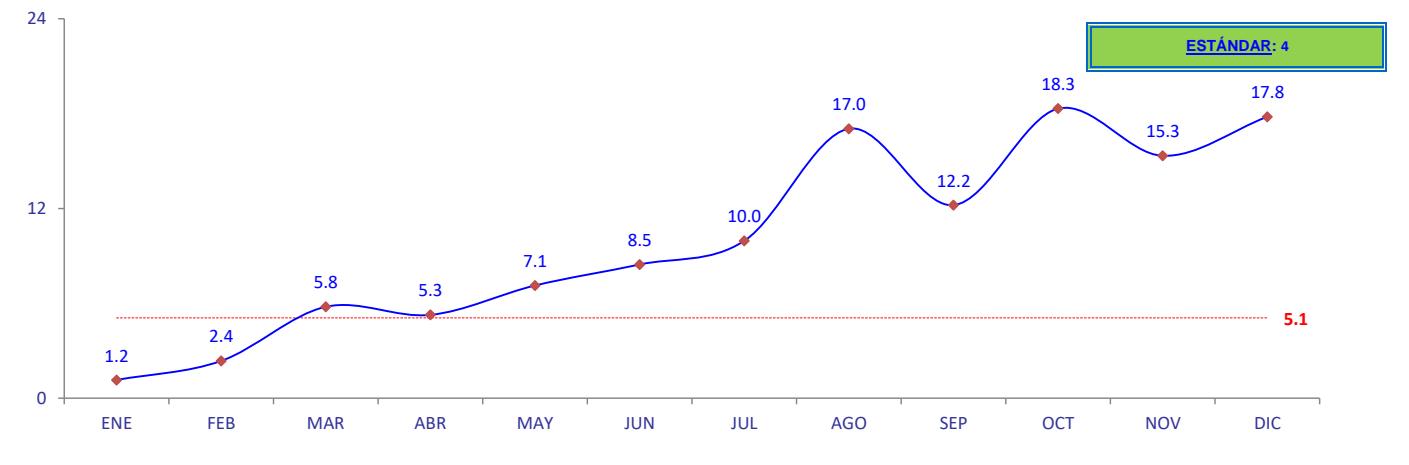

FUENTE: INR - OEI - EE - SISTEMA INR-DIS II

# INSTITUTO NACIONAL DE REHABILITACIÓN

## INDICADORES HOSPITALARIOS

### AÑO 2023

#### IV. CONSULTA EXTERNA

43. PRODUCTIVIDAD HORA MÉDICO	PROMEDIO MENSUAL	MES												TOTAL	
		ENE	FEB	MAR	ABR	MAY	JUN	JUL	AGO	SEP	OCT	NOV	DIC		
A NIVEL INR	1.5	1.3	1.4	1.4	1.4	1.5	1.5	1.5	1.5	1.5	1.5	1.5	1.4	1.5	
DIRECCIÓN DE FUNCIONES MENTALES	1.3	1.2	1.2	1.2	1.2	1.3	1.3	1.3	1.3	1.3	1.3	1.3	1.4	1.2	1.3
DEPARTAMENTO DE APRENDIZAJE	1.2	1.0	1.2	1.1	1.1	1.2	1.3	1.4	1.3	1.3	1.3	1.3	1.2	1.1	1.2
DEPARTAMENTO DE COMUNICACIÓN	1.3	1.3	1.3	1.3	1.3	1.3	1.3	1.3	1.4	1.3	1.3	1.3	1.4	1.2	1.3
DEPARTAMENTO DE DESARROLLO PSICOMOTOR	1.3	1.2	1.2	1.1	1.2	1.4	1.4	1.4	1.3	1.3	1.2	1.4	1.3	1.3	1.3
DEPARTAMENTO DE D.I.A.S.	1.2	1.1	1.1	1.0	1.2	1.4	1.3	1.2	1.3	1.3	1.3	1.3	1.4	1.3	1.2
DIRECCIÓN DE FUNCIONES MOTORAS	1.7	1.5	1.6	1.7	1.7	1.8	1.8	1.7	1.8	1.7	1.7	1.7	1.7	1.7	1.7
DEPARTAMENTO DE A.Q.T.P.	1.8	1.8	2.0	1.8	1.9	1.8	1.9	1.7	1.9	1.8	1.7	1.8	1.7	1.7	1.8
DEPARTAMENTO DE LA UNIDAD MOTORA Y DOLOR	1.9	1.3	1.4	2.0	1.9	2.1	2.1	2.2	2.1	2.0	2.0	2.0	2.0	2.0	1.9
DEPARTAMENTO DE LESIONES CENTRALES	1.4	1.5	1.5	1.4	1.4	1.4	1.5	1.5	1.4	1.4	1.5	1.4	1.4	1.4	1.4
DEPARTAMENTO DE LESIONES MEDULARES	1.5	1.5	1.4	1.4	1.4	1.5	1.5	1.4	1.6	1.5	1.5	1.6	1.6	1.6	1.5

FUENTE: INR - OEI - EE - SISTEMA INR-DIS II

# INSTITUTO NACIONAL DE REHABILITACIÓN

## INDICADORES HOSPITALARIOS

### AÑO 2023

#### IV. CONSULTA EXTERNA

43. PRODUCTIVIDAD HORA MÉDICO EN EL INR	PROMEDIO MENSUAL	MES												TOTAL
		ENE	FEB	MAR	ABR	MAY	JUN	JUL	AGO	SEP	OCT	NOV	DIC	
Nº de atenciones	<u>3268.3</u>	<u>3137</u>	<u>3370</u>	<u>3392</u>	<u>3026</u>	<u>3534</u>	<u>3354</u>	<u>3125</u>	<u>3144</u>	<u>3465</u>	<u>3415</u>	<u>3444</u>	<u>2814</u>	<u>39220</u>
Nº de horas médico programadas	2226.3	2338	2416	2422	2101	2286	2172	2073	2034	2328	2308	2254	1983	26715
Número de atenciones por hora	1.47	1.34	1.39	1.40	1.44	1.55	1.54	1.51	1.55	1.49	1.48	1.53	1.42	1.47

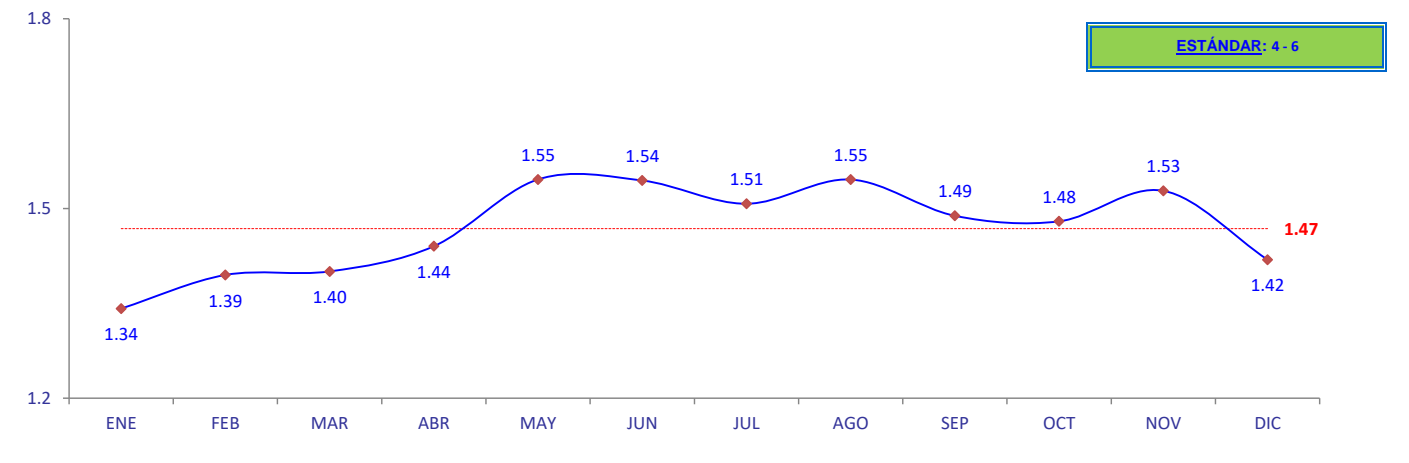

FUENTE: INR - OEI - EE - SISTEMA INR-DIS II



# INSTITUTO NACIONAL DE REHABILITACIÓN

## INDICADORES HOSPITALARIOS

### AÑO 2023

#### IV. CONSULTA EXTERNA

43. PRODUCTIVIDAD HORA MÉDICO EN EL DEPARTAMENTO DE APRENDIZAJE	PROMEDIO MENSUAL	MES												TOTAL
		ENE	FEB	MAR	ABR	MAY	JUN	JUL	AGO	SEP	OCT	NOV	DIC	
<u>Nº de atenciones</u>	<u>271.1</u>	<u>303</u>	<u>300</u>	<u>302</u>	<u>242</u>	<u>254</u>	<u>214</u>	<u>233</u>	<u>251</u>	<u>261</u>	<u>328</u>	<u>304</u>	<u>261</u>	<u>3253</u>
Nº de horas médico programadas	227.2	289	252	267	229	216	159	168	195	207	246	251	247	2726
Número de atenciones por hora	1.193	1.048	1.190	1.131	1.057	1.176	1.346	1.387	1.287	1.261	1.333	1.211	1.057	1.193

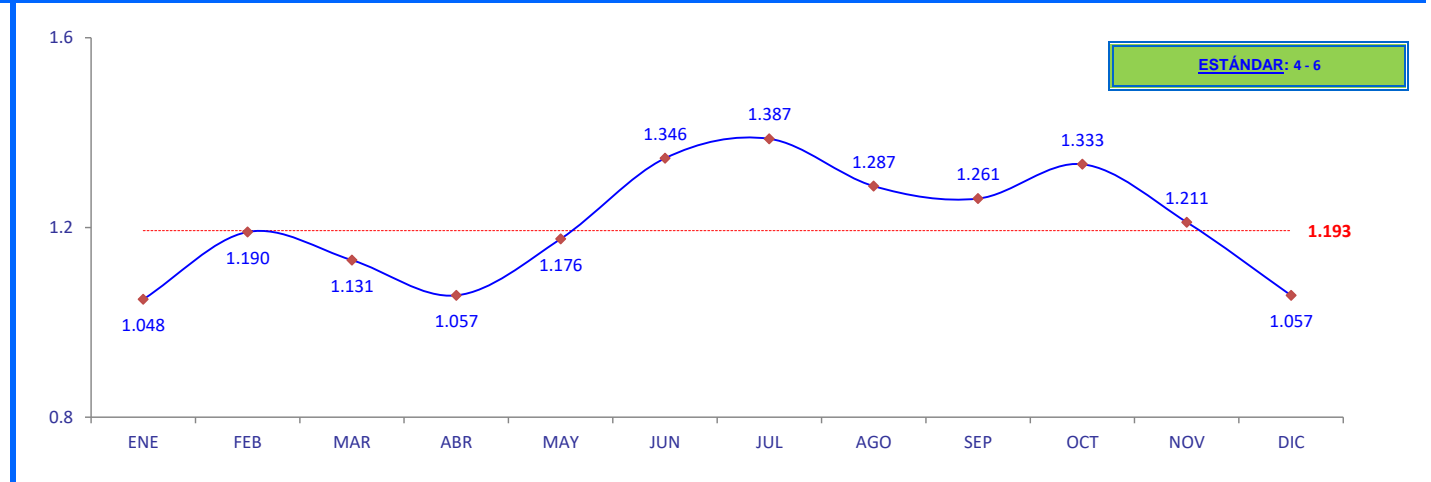

FUENTE: INR - OEI - EE - SISTEMA INR-DIS II

# INSTITUTO NACIONAL DE REHABILITACIÓN

## INDICADORES HOSPITALARIOS

### AÑO 2023

#### IV. CONSULTA EXTERNA

43. PRODUCTIVIDAD HORA MÉDICO EN EL DEPARTAMENTO DE COMUNICACIÓN	PROMEDIO MENSUAL	MES												TOTAL
		ENE	FEB	MAR	ABR	MAY	JUN	JUL	AGO	SEP	OCT	NOV	DIC	
Nº de atenciones	<u>477.8</u>	<u>534</u>	<u>585</u>	<u>595</u>	<u>369</u>	<u>458</u>	<u>458</u>	<u>358</u>	<u>450</u>	<u>509</u>	<u>392</u>	<u>580</u>	<u>445</u>	<u>5733</u>
Nº de horas médico programadas	362.2	401	446	451	289	355	345	269	316	391	304	411	368	4346
Número de atenciones por hora	1.319	1.332	1.312	1.319	1.277	1.290	1.328	1.331	1.424	1.302	1.289	1.411	1.209	1.319

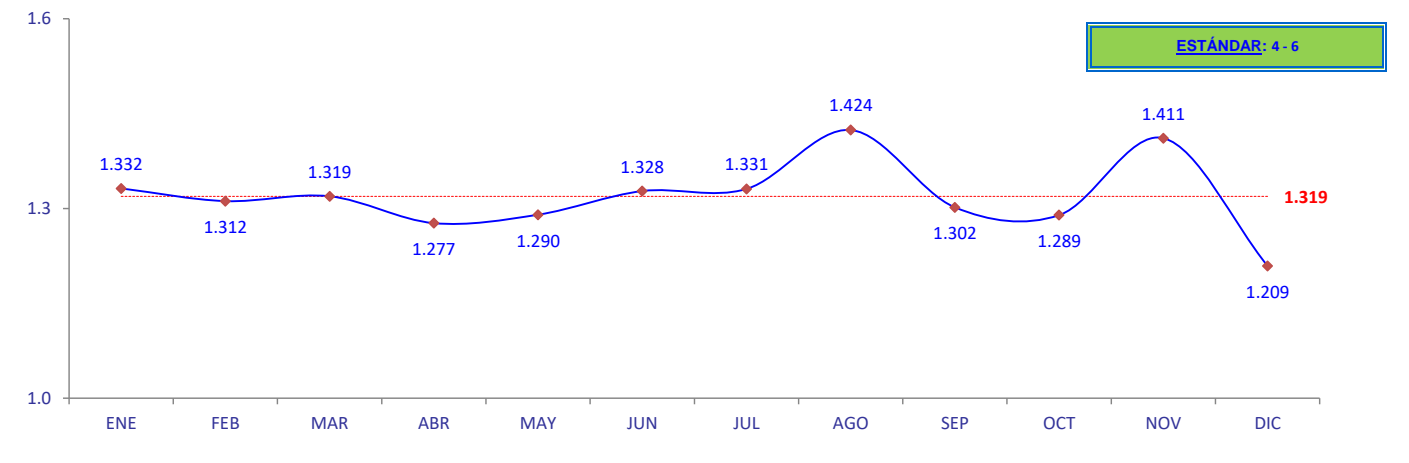

FUENTE: INR - OEI - EE - SISTEMA INR-DIS II

# INSTITUTO NACIONAL DE REHABILITACIÓN

## INDICADORES HOSPITALARIOS

### AÑO 2023

#### IV. CONSULTA EXTERNA

43. PRODUCTIVIDAD HORA MÉDICO EN EL DEPARTAMENTO DE DESARROLLO PSICOMOTOR	PROMEDIO MENSUAL	MES												TOTAL
		ENE	FEB	MAR	ABR	MAY	JUN	JUL	AGO	SEP	OCT	NOV	DIC	
Nº de atenciones	<u>349.5</u>	<u>287</u>	<u>358</u>	<u>313</u>	<u>325</u>	<u>286</u>	<u>330</u>	<u>367</u>	<u>257</u>	<u>428</u>	<u>411</u>	<u>445</u>	<u>387</u>	<u>4194</u>
Nº de horas médico programadas	273.8	248	301	282	261	209	240	271	203	321	330	326	293	3285
Número de atenciones por hora	1.28	1.16	1.19	1.11	1.25	1.37	1.38	1.35	1.27	1.33	1.25	1.37	1.32	1.28

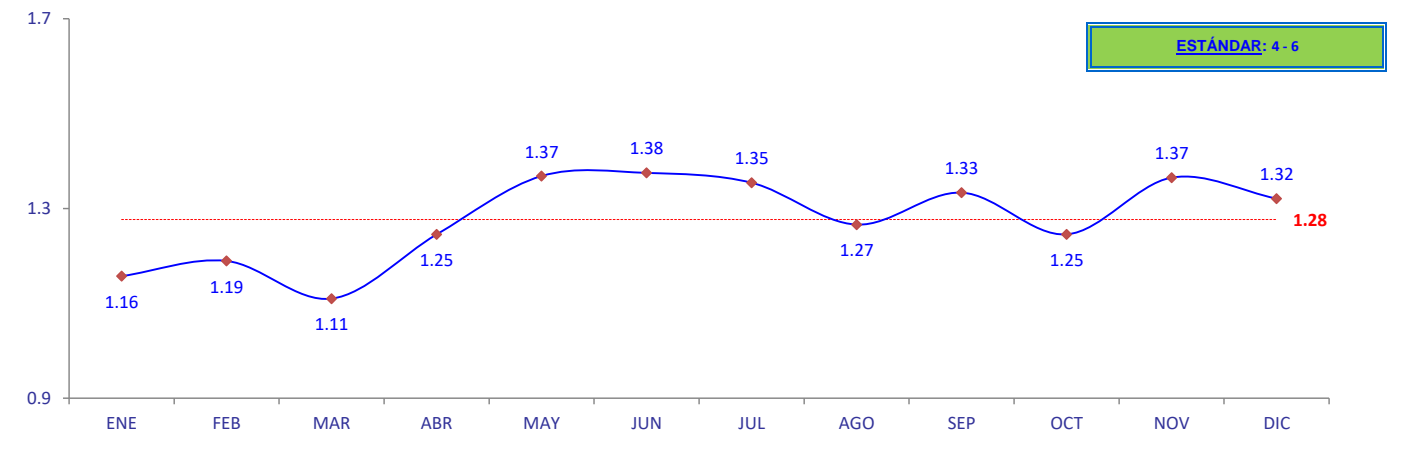

FUENTE: INR - OEI - EE - SISTEMA INR-DIS II

# INSTITUTO NACIONAL DE REHABILITACIÓN

## INDICADORES HOSPITALARIOS

### AÑO 2023

#### IV. CONSULTA EXTERNA

43. PRODUCTIVIDAD HORA MÉDICO EN EL DEPARTAMENTO D.I.A.S.	PROMEDIO MENSUAL	MES												TOTAL
		ENE	FEB	MAR	ABR	MAY	JUN	JUL	AGO	SEP	OCT	NOV	DIC	
Nº de atenciones	<u>359.8</u>	<u>328</u>	<u>236</u>	<u>272</u>	<u>278</u>	<u>384</u>	<u>505</u>	<u>408</u>	<u>435</u>	<u>382</u>	<u>414</u>	<u>336</u>	<u>339</u>	<u>4317</u>
Nº de horas médico programadas	290.3	295	210	273	231	284	390	334	333	293	327	243	271	3484
Número de atenciones por hora	1.24	1.11	1.12	1.00	1.20	1.35	1.29	1.22	1.31	1.30	1.27	1.38	1.25	1.24

D.I.A.S.: DEFICIENCIAS INTELECTUALES Y ADAPTACIÓN SOCIAL.

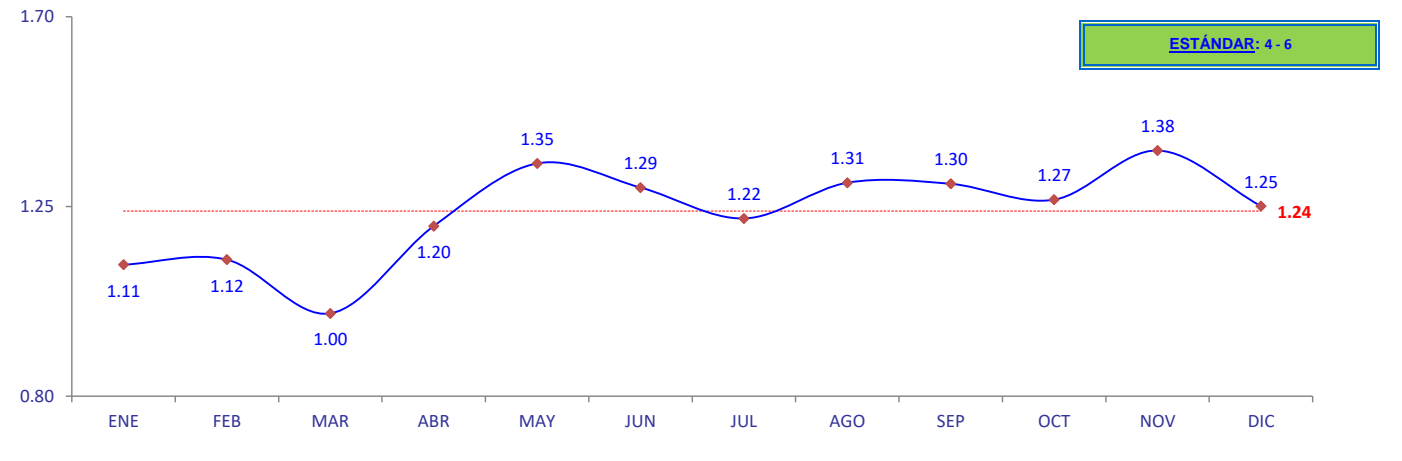

FUENTE: INR - OEI - EE - SISTEMA INR-DIS II

# INSTITUTO NACIONAL DE REHABILITACIÓN

## INDICADORES HOSPITALARIOS

### AÑO 2023

#### IV. CONSULTA EXTERNA

43. PRODUCTIVIDAD HORA MÉDICO EN EL DEPARTAMENTO DE A.Q.T.P.	PROMEDIO MENSUAL	MES												TOTAL
		ENE	FEB	MAR	ABR	MAY	JUN	JUL	AGO	SEP	OCT	NOV	DIC	
Nº de <u>atenciones</u>	<u>543.7</u>	<u>478</u>	<u>627</u>	<u>647</u>	<u>518</u>	<u>673</u>	<u>487</u>	<u>454</u>	<u>465</u>	<u>584</u>	<u>601</u>	<u>622</u>	<u>368</u>	<u>6524</u>
Nº de horas médico programadas	301.1	260	316	358	279	383	261	260	248	332	359	343	214	3613
Número de atenciones por hora	1.806	1.838	1.984	1.807	1.857	1.757	1.866	1.746	1.875	1.759	1.674	1.813	1.720	1.806

A.Q.T.P.: AMPUTADOS, QUEMADOS Y TRASTORNOS POSTURALES.

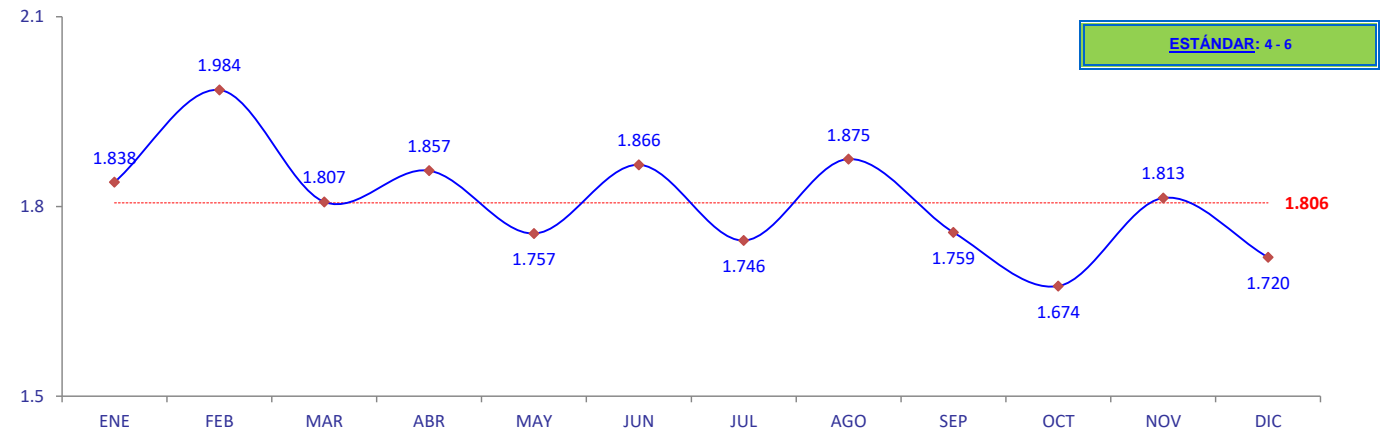

FUENTE: INR - OEI - EE - SISTEMA INR-DIS II

# INSTITUTO NACIONAL DE REHABILITACIÓN

## INDICADORES HOSPITALARIOS

### AÑO 2023

#### IV. CONSULTA EXTERNA

43. PRODUCTIVIDAD HORA MÉDICO EN EL DEPARTAMENTO DE LA UNIDAD MOTORA Y DOLOR	PROMEDIO MENSUAL	MES												TOTAL
		ENE	FEB	MAR	ABR	MAY	JUN	JUL	AGO	SEP	OCT	NOV	DIC	
Nº de atenciones	<u>601.2</u>	<u>512</u>	<u>576</u>	<u>578</u>	<u>647</u>	<u>836</u>	<u>694</u>	<u>623</u>	<u>594</u>	<u>558</u>	<u>632</u>	<u>553</u>	<u>411</u>	<u>7214</u>
Nº de horas médico programadas	317.3	386	413	294	349	404	334	289	282	275	311	270	201	3808
Número de atenciones por hora	1.89	1.33	1.39	1.97	1.85	2.07	2.08	2.16	2.11	2.03	2.03	2.05	2.04	1.89

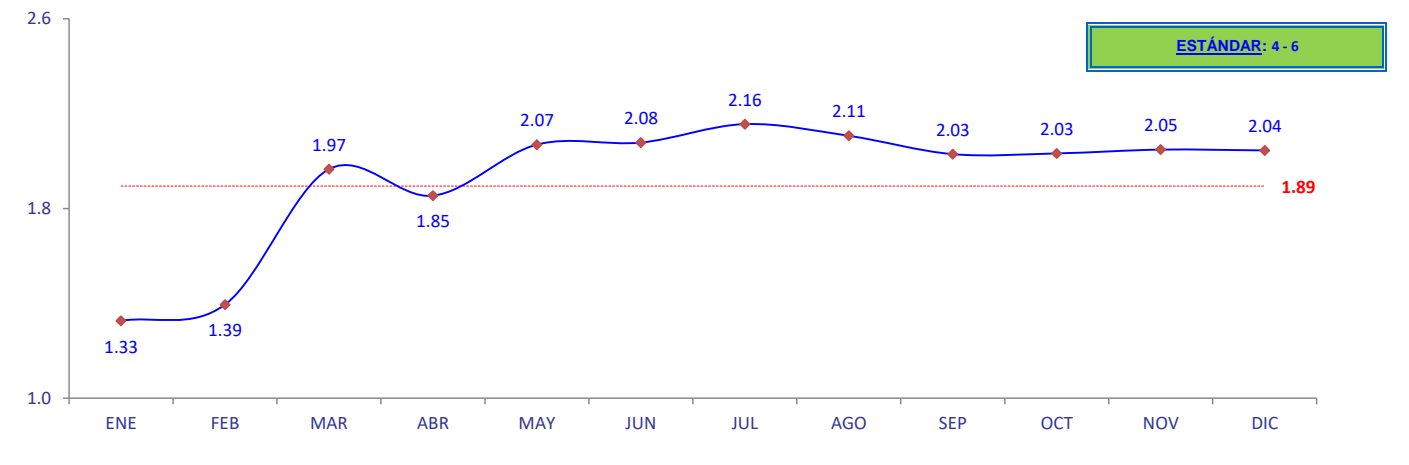

FUENTE: INR - OEI - EE - SISTEMA INR-DIS II

# INSTITUTO NACIONAL DE REHABILITACIÓN

## INDICADORES HOSPITALARIOS

### AÑO 2023

#### IV. CONSULTA EXTERNA

43. PRODUCTIVIDAD HORA MEDICO EN EL DEPARTAMENTO DE LESIONES CENTRALES	PROMEDIO MENSUAL	MES												TOTAL
		ENE	FEB	MAR	ABR	MAY	JUN	JUL	AGO	SEP	OCT	NOV	DIC	
Nº de atenciones	<u>296.3</u>	<u>309</u>	<u>332</u>	<u>315</u>	<u>294</u>	<u>251</u>	<u>277</u>	<u>274</u>	<u>300</u>	<u>340</u>	<u>289</u>	<u>328</u>	<u>247</u>	<u>3556</u>
Nº de horas médico programadas	206.3	204	225	229	209	176	190	187	208	241	198	235	173	2475
Número de atenciones por hora	1.437	1.515	1.476	1.376	1.407	1.426	1.458	1.465	1.442	1.411	1.460	1.396	1.428	1.437

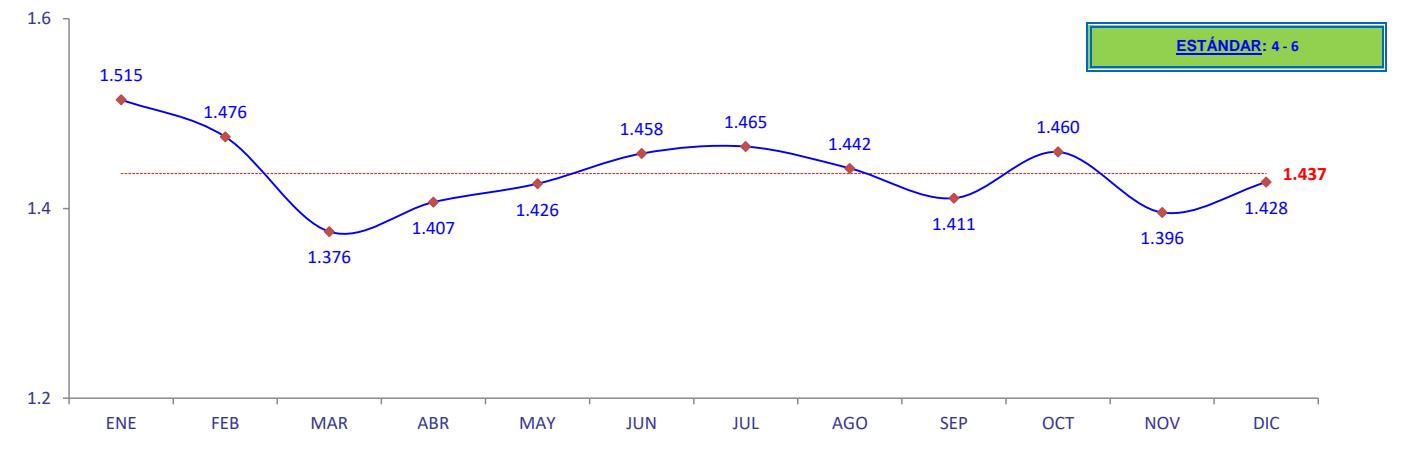

FUENTE: INR - OEI - EE - SISTEMA INR-DIS II

# INSTITUTO NACIONAL DE REHABILITACIÓN

## INDICADORES HOSPITALARIOS

### AÑO 2023

#### IV. CONSULTA EXTERNA

43. PRODUCTIVIDAD HORA MEDICO EN EL DEPARTAMENTO DE LESIONES MEDULARES	PROMEDIO MENSUAL	MES												TOTAL
		ENE	FEB	MAR	ABR	MAY	JUN	JUL	AGO	SEP	OCT	NOV	DIC	
Nº de atenciones	<u>369.1</u>	<u>386</u>	<u>356</u>	<u>370</u>	<u>353</u>	<u>392</u>	<u>389</u>	<u>408</u>	<u>392</u>	<u>403</u>	<u>348</u>	<u>276</u>	<u>356</u>	<u>4429</u>
Nº de horas médico programadas	248.2	255	253	268	254	259	253	295	249	268	233	175	216	2978
Número de atenciones por hora	1.487	1.514	1.407	1.381	1.390	1.514	1.538	1.383	1.574	1.504	1.494	1.577	1.648	1.487

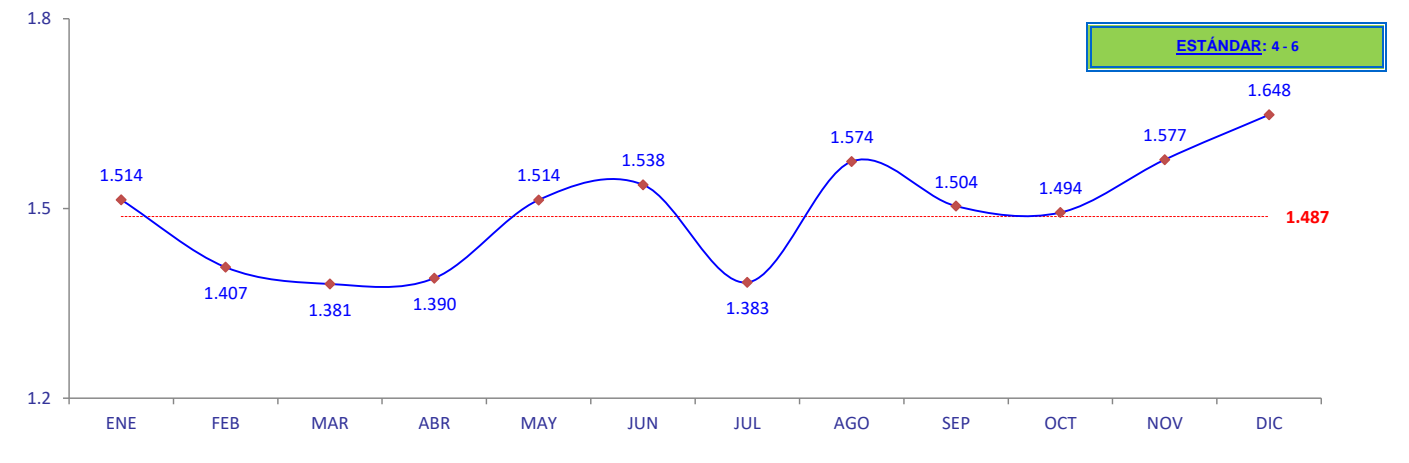

FUENTE: INR - OEI - EE - SISTEMA INR-DIS II



# INSTITUTO NACIONAL DE REHABILITACIÓN

## INDICADORES HOSPITALARIOS

### AÑO 2023

#### IV. CONSULTA EXTERNA

44. PORCENTAJE DE ATENCIONES ESPECIALIZADAS	PROMEDIO MENSUAL	MES												TOTAL	
		ENE	FEB	MAR	ABR	MAY	JUN	JUL	AGO	SEP	OCT	NOV	DIC		
A NIVEL INR	100.0%	100.0%	100.0%	100.0%	100.0%	100.0%	100.0%	100.0%	100.0%	100.0%	100.0%	100.0%	100.0%	100.0%	100.0%
DIRECCIÓN DE FUNCIONES MENTALES	44.6%	46.3%	43.9%	43.7%	40.1%	39.1%	44.9%	43.7%	44.3%	45.6%	45.2%	48.3%	50.9%	44.6%	
DEPARTAMENTO DE APRENDIZAJE	8.3%	9.7%	8.9%	8.9%	8.0%	7.2%	6.4%	7.5%	8.0%	7.5%	9.6%	8.8%	9.3%	8.3%	
DEPARTAMENTO DE COMUNICACIÓN	14.6%	17.0%	17.4%	17.5%	12.2%	13.0%	13.7%	11.5%	14.3%	14.7%	11.5%	16.8%	15.8%	14.6%	
DEPARTAMENTO DE DESARROLLO PSICOMOTOR	10.7%	9.1%	10.6%	9.2%	10.7%	8.1%	9.8%	11.7%	8.2%	12.4%	12.0%	12.9%	13.8%	10.7%	
DEPARTAMENTO DE D.I.A.S.	11.0%	10.5%	7.0%	8.0%	9.2%	10.9%	15.1%	13.1%	13.8%	11.0%	12.1%	9.8%	12.0%	11.0%	
DIRECCIÓN DE FUNCIONES MOTORAS	55.4%	53.7%	56.1%	56.3%	59.9%	60.9%	55.1%	56.3%	55.7%	54.4%	54.8%	51.7%	49.1%	55.4%	
DEPARTAMENTO DE A.Q.T.P.	16.6%	15.2%	18.6%	19.1%	17.1%	19.0%	14.5%	14.5%	14.8%	16.9%	17.6%	18.1%	13.1%	16.6%	
DEPARTAMENTO DE LA UNIDAD MOTORA Y DOLOR	18.4%	16.3%	17.1%	17.0%	21.4%	23.7%	20.7%	19.9%	18.9%	16.1%	18.5%	16.1%	14.6%	18.4%	
DEPARTAMENTO DE LESIONES CENTRALES	9.1%	9.9%	9.9%	9.3%	9.7%	7.1%	8.3%	8.8%	9.5%	9.8%	8.5%	9.5%	8.8%	9.1%	
DEPARTAMENTO DE LESIONES MEDULARES	11.3%	12.3%	10.6%	10.9%	11.7%	11.1%	11.6%	13.1%	12.5%	11.6%	10.2%	8.0%	12.7%	11.3%	

FUENTE: INR - OEI - EE - SISTEMA INR-DIS II

# INSTITUTO NACIONAL DE REHABILITACIÓN

## INDICADORES HOSPITALARIOS

### AÑO 2023

#### IV. CONSULTA EXTERNA

44. PORCENTAJE DE ATENCIONES ESPECIALIZADAS EN EL DEPARTAMENTO DE APRENDIZAJE	PROMEDIO MENSUAL	MES												TOTAL
		ENE	FEB	MAR	ABR	MAY	JUN	JUL	AGO	SEP	OCT	NOV	DIC	
N° de atenciones en Aprendizaje	271.1	303	300	302	242	254	214	233	251	261	328	304	261	3253
N° de atenciones en el INR	3268.3	3137	3370	3392	3026	3534	3354	3125	3144	3465	3415	3444	2814	39220
% de atenciones en Aprendizaje	8.3%	9.7%	8.9%	8.9%	8.0%	7.2%	6.4%	7.5%	8.0%	7.5%	9.6%	8.8%	9.3%	8.3%

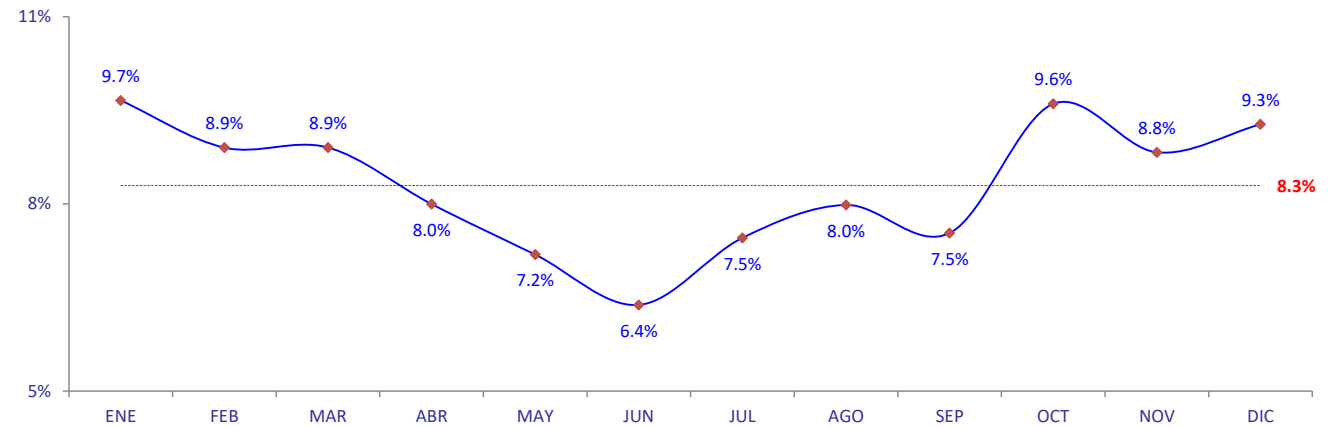

FUENTE: INR - OEI - EE - SISTEMA INR-DIS II

# INSTITUTO NACIONAL DE REHABILITACIÓN

## INDICADORES HOSPITALARIOS

### AÑO 2023

#### IV. CONSULTA EXTERNA

44. PORCENTAJE DE ATENCIONES ESPECIALIZADAS EN EL DEPARTAMENTO DE COMUNICACIÓN	PROMEDIO MENSUAL	MES												TOTAL
		ENE	FEB	MAR	ABR	MAY	JUN	JUL	AGO	SEP	OCT	NOV	DIC	
Nº de atenciones en Comunicación	<u>477.8</u>	<u>534</u>	<u>585</u>	<u>595</u>	<u>369</u>	<u>458</u>	<u>458</u>	<u>358</u>	<u>450</u>	<u>509</u>	<u>392</u>	<u>580</u>	<u>445</u>	<u>5733</u>
Nº de atenciones en el INR	3268.3	3137	3370	3392	3026	3534	3354	3125	3144	3465	3415	3444	2814	39220
% de atenciones en Comunicación	14.6%	17.0%	17.4%	17.5%	12.2%	13.0%	13.7%	11.5%	14.3%	14.7%	11.5%	16.8%	15.8%	14.6%

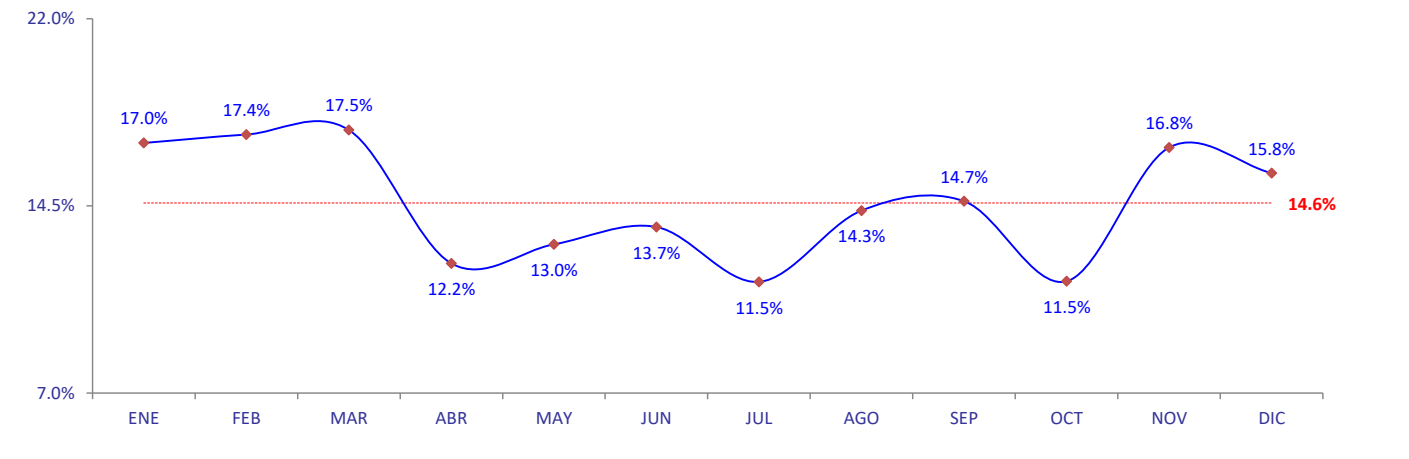

FUENTE: INR - OEI - EE - SISTEMA INR-DIS II

# INSTITUTO NACIONAL DE REHABILITACIÓN

## INDICADORES HOSPITALARIOS

### AÑO 2023

#### IV. CONSULTA EXTERNA

44. PORCENTAJE DE ATENCIONES ESPECIALIZADAS EN EL DEPARTAMENTO DE DESARROLLO PSICOMOTOR	PROMEDIO MENSUAL	MES												TOTAL
		ENE	FEB	MAR	ABR	MAY	JUN	JUL	AGO	SEP	OCT	NOV	DIC	
Nº de atenciones en Desarrollo	<u>349.5</u>	<u>287</u>	<u>358</u>	<u>313</u>	<u>325</u>	<u>286</u>	<u>330</u>	<u>367</u>	<u>257</u>	<u>428</u>	<u>411</u>	<u>445</u>	<u>387</u>	<u>4194</u>
Nº de atenciones en el INR	3268.3	3137	3370	3392	3026	3534	3354	3125	3144	3465	3415	3444	2814	39220
% de atenciones en Desarrollo	10.69%	9.15%	10.62%	9.23%	10.74%	8.09%	9.84%	11.74%	8.17%	12.35%	12.04%	12.92%	13.75%	10.69%

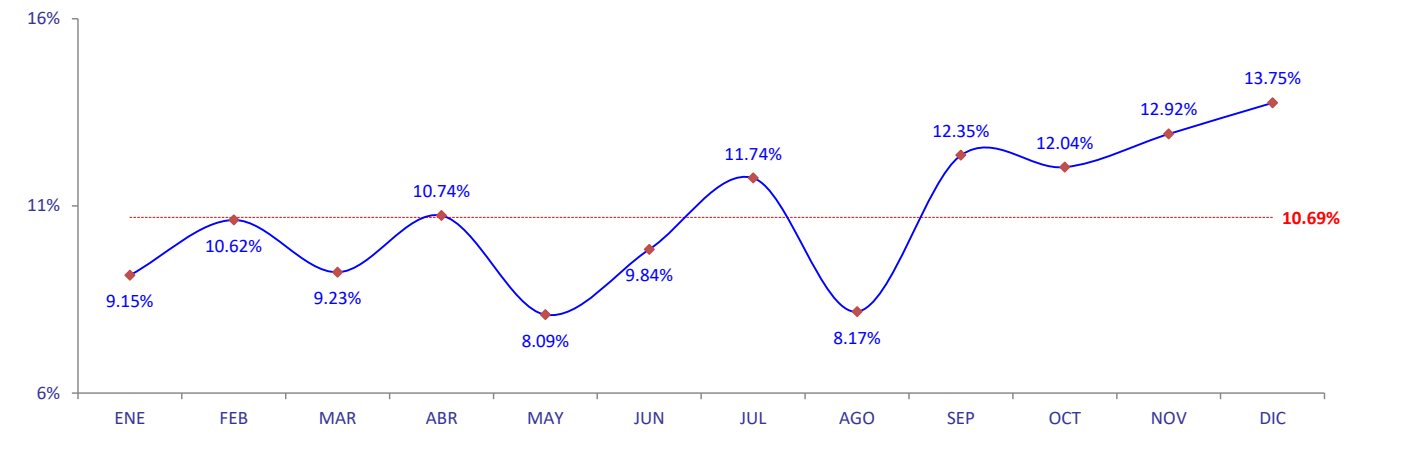

FUENTE: INR - OEI - EE - SISTEMA INR-DIS II

# INSTITUTO NACIONAL DE REHABILITACIÓN

## INDICADORES HOSPITALARIOS

### AÑO 2023

#### IV. CONSULTA EXTERNA

44. PORCENTAJE DE ATENCIONES ESPECIALIZADAS EN EL DEPARTAMENTO DE D.I.A.S.	PROMEDIO MENSUAL	MES												TOTAL
		ENE	FEB	MAR	ABR	MAY	JUN	JUL	AGO	SEP	OCT	NOV	DIC	
N° de atenciones en D.I.A.S.	359.8	328	236	272	278	384	505	408	435	382	414	336	339	4317
N° de atenciones en el INR	3268.3	3137	3370	3392	3026	3534	3354	3125	3144	3465	3415	3444	2814	39220
% de atenciones en D.I.A.S.	11.01%	10.46%	7.00%	8.02%	9.19%	10.87%	15.06%	13.06%	13.84%	11.02%	12.12%	9.76%	12.05%	11.01%

D.I.A.S.: DEFICIENCIAS INTELECTUALES Y ADAPTACIÓN SOCIAL.

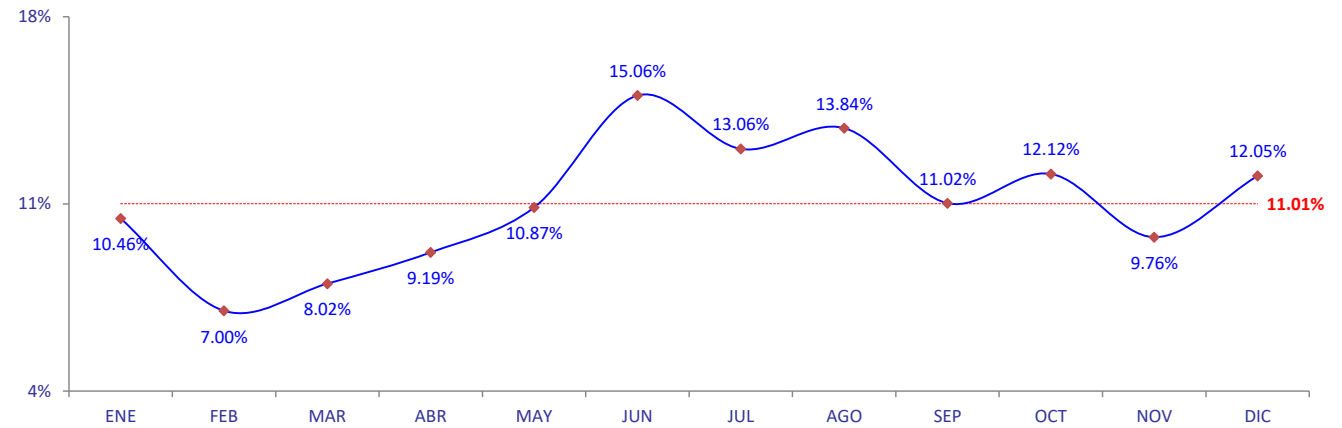

FUENTE: INR - OEI - EE - SISTEMA INR-DIS II

# INSTITUTO NACIONAL DE REHABILITACIÓN

## INDICADORES HOSPITALARIOS

### AÑO 2023

#### IV. CONSULTA EXTERNA

44. PORCENTAJE DE ATENCIONES ESPECIALIZADAS EN EL DEPARTAMENTO DE A.Q.T.P.	PROMEDIO MENSUAL	MES												TOTAL
		ENE	FEB	MAR	ABR	MAY	JUN	JUL	AGO	SEP	OCT	NOV	DIC	
Nº de atenciones en A.Q.T.P. Nº de atenciones en el INR	<u>543.7</u> 3268.3	<u>478</u> 3137	<u>627</u> 3370	<u>647</u> 3392	<u>518</u> 3026	<u>673</u> 3534	<u>487</u> 3354	<u>454</u> 3125	<u>465</u> 3144	<u>584</u> 3465	<u>601</u> 3415	<u>622</u> 3444	<u>368</u> 2814	<u>6524</u> 39220
% de atenciones en A.Q.T.P.	16.6%	15.2%	18.6%	19.1%	17.1%	19.0%	14.5%	14.5%	14.8%	16.9%	17.6%	18.1%	13.1%	16.6%

A.Q.T.P.: AMPUTADOS, QUEMADOS Y TRASTORNOS POSTURALES.

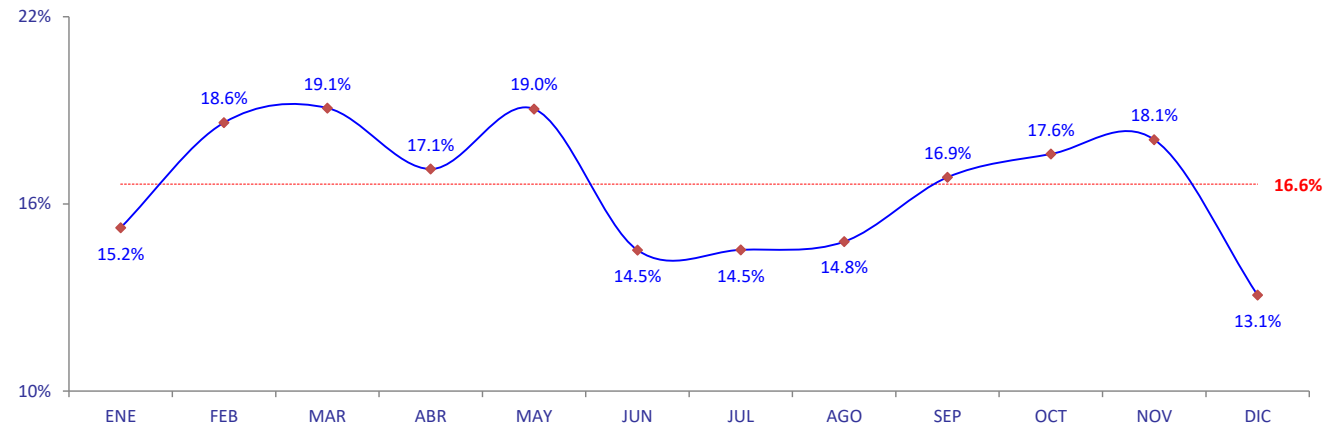

FUENTE: INR - OEI - EE - SISTEMA INR-DIS II

# INSTITUTO NACIONAL DE REHABILITACIÓN

## INDICADORES HOSPITALARIOS

### AÑO 2023

#### IV. CONSULTA EXTERNA

44. PORCENTAJE DE ATENCIONES ESPECIALIZADAS EN EL DEPARTAMENTO DE LA UNIDAD MOTORA Y DOLOR	PROMEDIO MENSUAL	MES												TOTAL
		ENE	FEB	MAR	ABR	MAY	JUN	JUL	AGO	SEP	OCT	NOV	DIC	
Nº de atenciones en la U.M.D. Nº de atenciones en el INR	<u>601.2</u> 3268.3	<u>512</u> 3137	<u>576</u> 3370	<u>578</u> 3392	<u>647</u> 3026	<u>836</u> 3534	<u>694</u> 3354	<u>623</u> 3125	<u>594</u> 3144	<u>558</u> 3465	<u>632</u> 3415	<u>553</u> 3444	<u>411</u> 2814	<u>7214</u> 39220
% de atenciones en U.M.D.	18.4%	16.3%	17.1%	17.0%	21.4%	23.7%	20.7%	19.9%	18.9%	16.1%	18.5%	16.1%	14.6%	18.4%

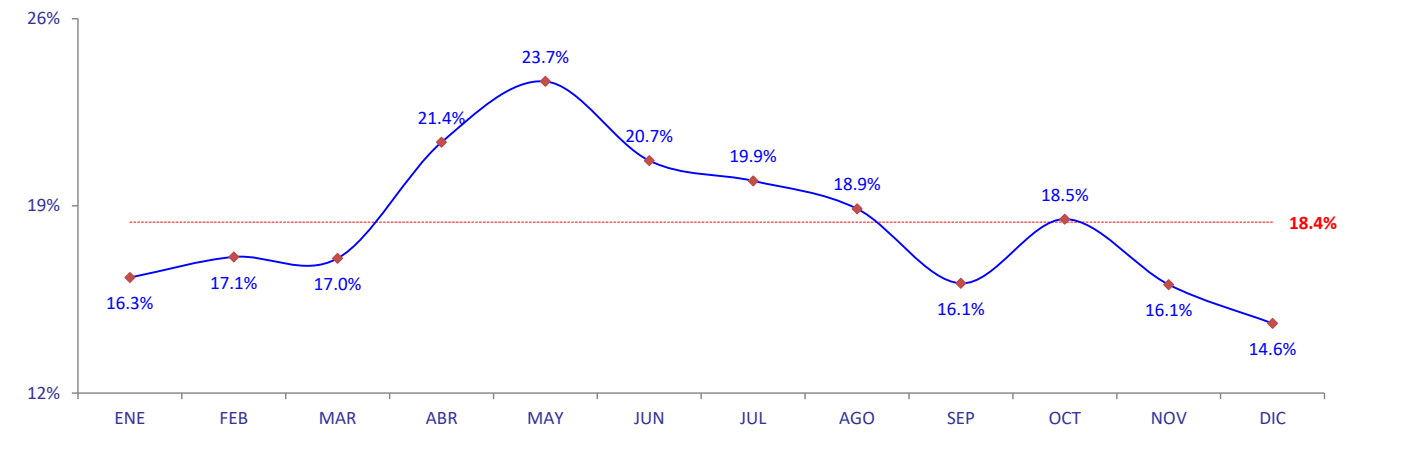

FUENTE: INR - OEI - EE - SISTEMA INR-DIS II

# INSTITUTO NACIONAL DE REHABILITACIÓN

## INDICADORES HOSPITALARIOS

### AÑO 2023

#### IV. CONSULTA EXTERNA

44. PORCENTAJE DE ATENCIONES ESPECIALIZADAS EN EL DEPARTAMENTO DE LESIONES CENTRALES	PROMEDIO MENSUAL	MES												TOTAL
		ENE	FEB	MAR	ABR	MAY	JUN	JUL	AGO	SEP	OCT	NOV	DIC	
<u>Nº de atenciones en Lesiones Centrales</u>	<u>296.3</u>	<u>309</u>	<u>332</u>	<u>315</u>	<u>294</u>	<u>251</u>	<u>277</u>	<u>274</u>	<u>300</u>	<u>340</u>	<u>289</u>	<u>328</u>	<u>247</u>	<u>3556</u>
Nº de atenciones en el INR	3268.3	3137	3370	3392	3026	3534	3354	3125	3144	3465	3415	3444	2814	39220
% de atenciones en Lesiones Centrales	9.1%	9.9%	9.9%	9.3%	9.7%	7.1%	8.3%	8.8%	9.5%	9.8%	8.5%	9.5%	8.8%	9.1%

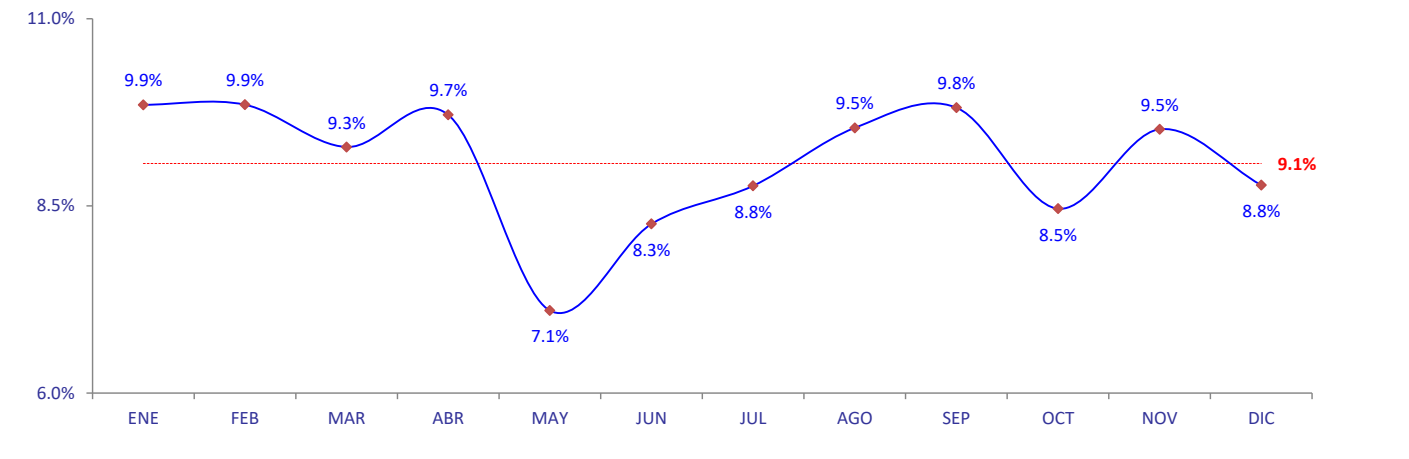

FUENTE: INR - OEI - EE - SISTEMA INR-DIS II



# INSTITUTO NACIONAL DE REHABILITACIÓN

## INDICADORES HOSPITALARIOS

### AÑO 2023

#### IV. CONSULTA EXTERNA

44. PORCENTAJE DE ATENCIONES ESPECIALIZADAS EN EL DEPARTAMENTO DE LESIONES MEDULARES	PROMEDIO MENSUAL	MES												TOTAL
		ENE	FEB	MAR	ABR	MAY	JUN	JUL	AGO	SEP	OCT	NOV	DIC	
<u>N° de atenciones en Lesiones Medulares</u>	<u>369.1</u>	<u>386</u>	<u>356</u>	<u>370</u>	<u>353</u>	<u>392</u>	<u>389</u>	<u>408</u>	<u>392</u>	<u>403</u>	<u>348</u>	<u>276</u>	<u>356</u>	<u>4429</u>
N° de atenciones en el INR	3268.3	3137	3370	3392	3026	3534	3354	3125	3144	3465	3415	3444	2814	39220
% de atenciones en Lesiones Medulares	11.3%	12.3%	10.6%	10.9%	11.7%	11.1%	11.6%	13.1%	12.5%	11.6%	10.2%	8.0%	12.7%	11.3%

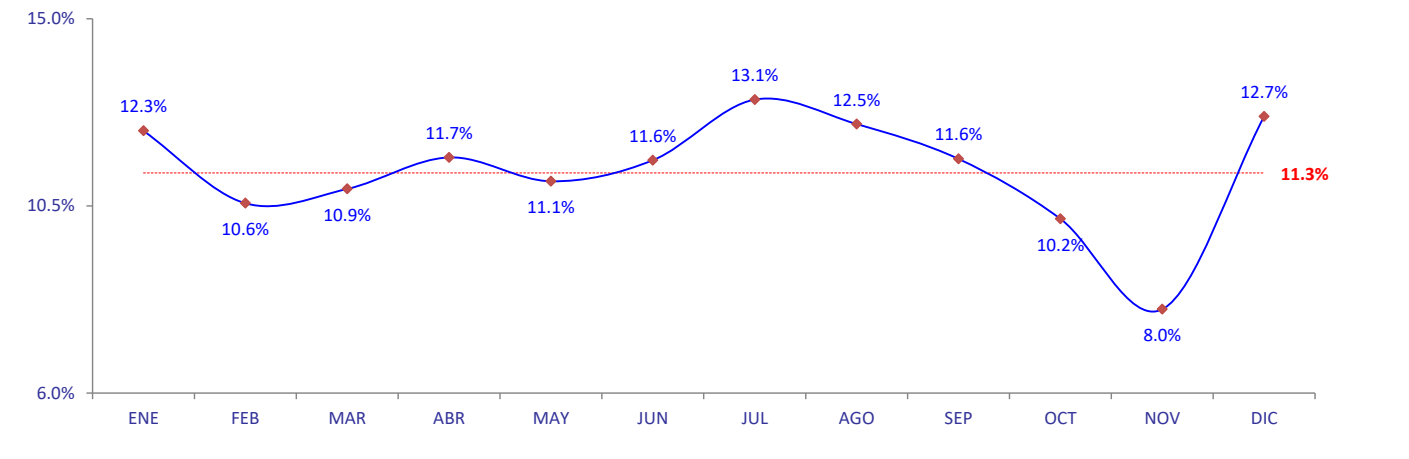

FUENTE: INR - OEI - EE - SISTEMA INR-DIS II

# INSTITUTO NACIONAL DE REHABILITACIÓN

## INDICADORES HOSPITALARIOS

### AÑO 2023

#### IV. CONSULTA EXTERNA

45. PROMEDIO DIARIO DE ATENCIONES	PROMEDIO MENSUAL	MES												TOTAL
		ENE	FEB	MAR	ABR	MAY	JUN	JUL	AGO	SEP	OCT	NOV	DIC	
A NIVEL INR	146	133	152	136	154	150	155	146	133	150	147	157	143	1756
DIRECCIÓN DE FUNCIONES MENTALES	66	61	68	60	62	61	69	65	60	70	67	75	74	792
DEPARTAMENTO DE APRENDIZAJE	12	13	13	12	12	11	9	11	10	11	14	14	15	145
DEPARTAMENTO DE COMUNICACIÓN	22	23	28	25	19	20	22	17	20	23	17	26	23	263
DEPARTAMENTO DE DESARROLLO PSICOMOTOR	16	12	17	13	17	13	15	18	11	19	19	20	19	193
DEPARTAMENTO DE D.I.A.S.	16	13	10	10	14	17	23	19	19	17	17	15	17	191
DIRECCIÓN DE FUNCIONES MOTORAS	80	72	84	76	92	89	86	81	73	80	80	82	69	964
DEPARTAMENTO DE A.Q.T.P.	23	20	27	25	25	27	23	19	19	24	25	29	17	280
DEPARTAMENTO DE LA UNIDAD MOTORA Y DOLOR	27	22	26	23	34	35	32	30	25	24	28	25	23	327
DEPARTAMENTO DE LESIONES CENTRALES	13	13	15	13	15	11	13	13	13	15	13	15	12	161
DEPARTAMENTO DE LESIONES MEDULARES	16	17	16	15	18	16	18	19	16	17	14	13	17	196

FUENTE: INR - OEI - EE - SISTEMA INR-DIS II

# INSTITUTO NACIONAL DE REHABILITACIÓN

## INDICADORES HOSPITALARIOS

### AÑO 2023

#### IV. CONSULTA EXTERNA

45. PROMEDIO DIARIO DE ATENCIONES EN EL INR	PROMEDIO MENSUAL	MES												TOTAL
		ENE	FEB	MAR	ABR	MAY	JUN	JUL	AGO	SEP	OCT	NOV	DIC	
Promedio diario de atenciones	146	133	152	136	154	150	155	146	133	150	147	157	143	1756

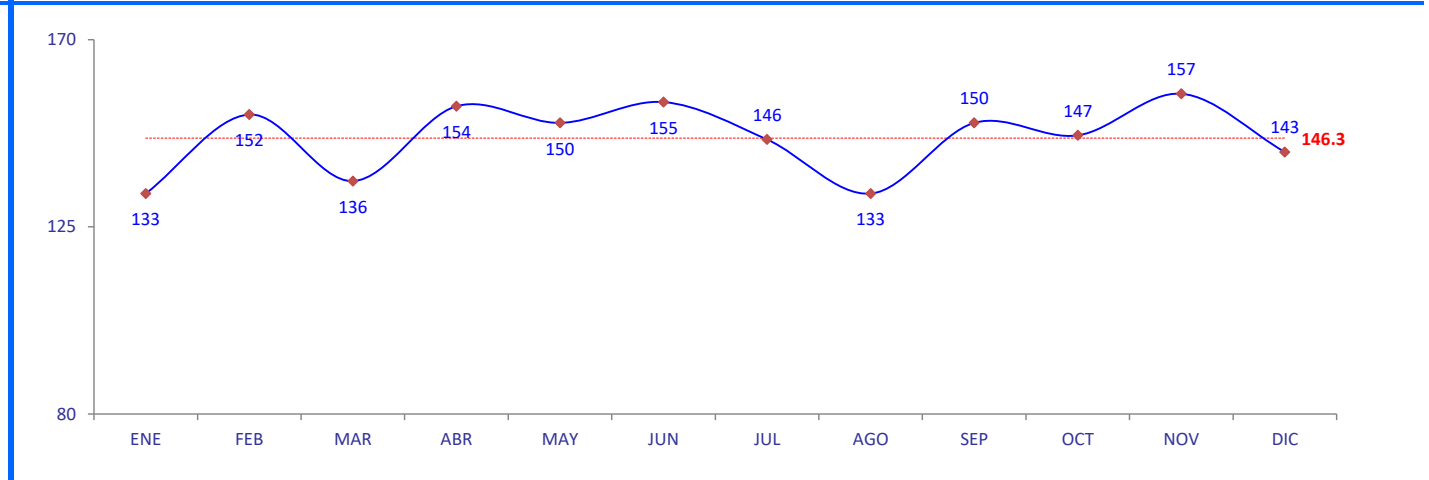

FUENTE: INR - OEI - EE - SISTEMA INR-DIS II

# INSTITUTO NACIONAL DE REHABILITACIÓN

## INDICADORES HOSPITALARIOS

### AÑO 2023

#### IV. CONSULTA EXTERNA

45. PROMEDIO DIARIO DE ATENCIONES EN EL DEPARTAMENTO DE APRENDIZAJE	PROMEDIO MENSUAL	MES												TOTAL
		ENE	FEB	MAR	ABR	MAY	JUN	JUL	AGO	SEP	OCT	NOV	DIC	
Promedio diario de atenciones	12	13	13	12	12	11	9	11	10	11	14	14	15	145

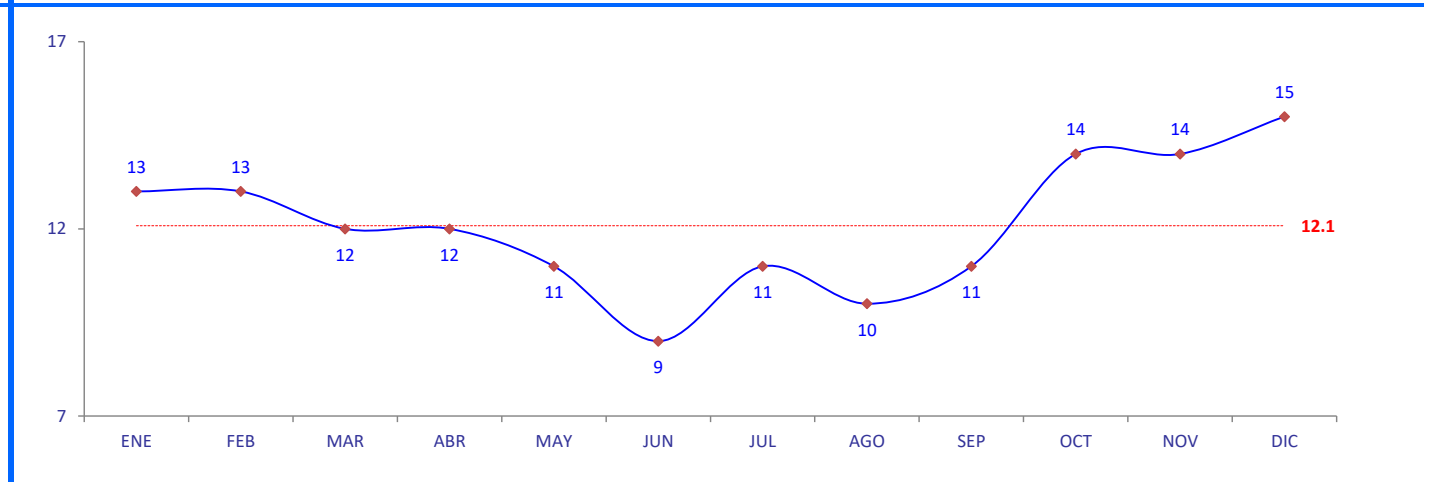

FUENTE: INR - OEI - EE - SISTEMA INR-DIS II

# INSTITUTO NACIONAL DE REHABILITACIÓN

## INDICADORES HOSPITALARIOS

### AÑO 2023

#### IV. CONSULTA EXTERNA

45. PROMEDIO DIARIO DE ATENCIONES EN EL DEPARTAMENTO DE COMUNICACIÓN	PROMEDIO MENSUAL	MES												TOTAL
		ENE	FEB	MAR	ABR	MAY	JUN	JUL	AGO	SEP	OCT	NOV	DIC	
Promedio diario de atenciones	21.9	23	28	25	19	20	22	17	20	23	17	26	23	263

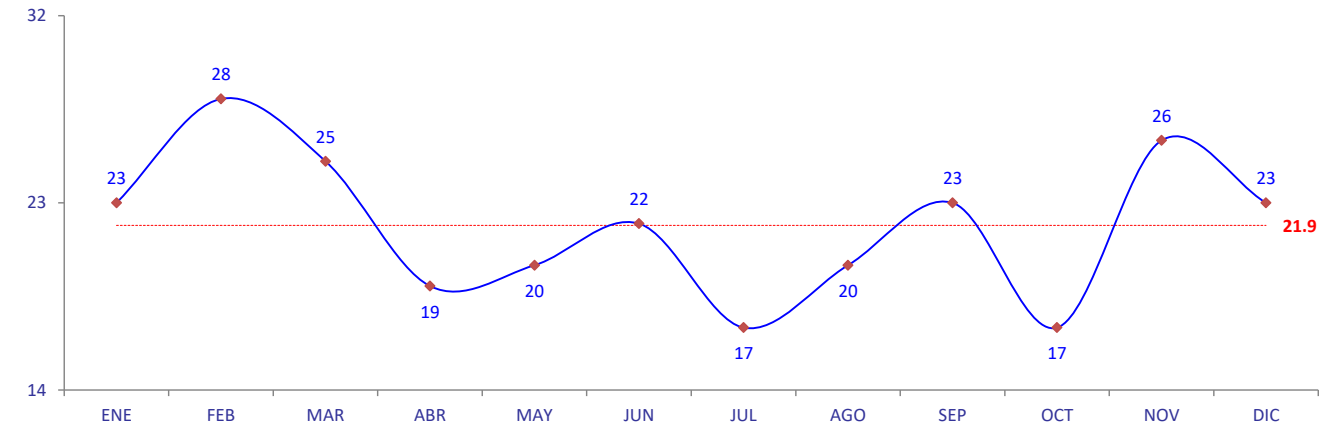

FUENTE: INR - OEI - EE - SISTEMA INR-DIS II

# INSTITUTO NACIONAL DE REHABILITACIÓN

## INDICADORES HOSPITALARIOS

### AÑO 2023

#### IV. CONSULTA EXTERNA

45. PROMEDIO DIARIO DE ATENCIONES EN EL DEPARTAMENTO DE DESARROLLO PSICOMOTOR	PROMEDIO MENSUAL	MES												TOTAL
		ENE	FEB	MAR	ABR	MAY	JUN	JUL	AGO	SEP	OCT	NOV	DIC	
Promedio diario de atenciones	16.1	12	17	13	17	13	15	18	11	19	19	20	19	193

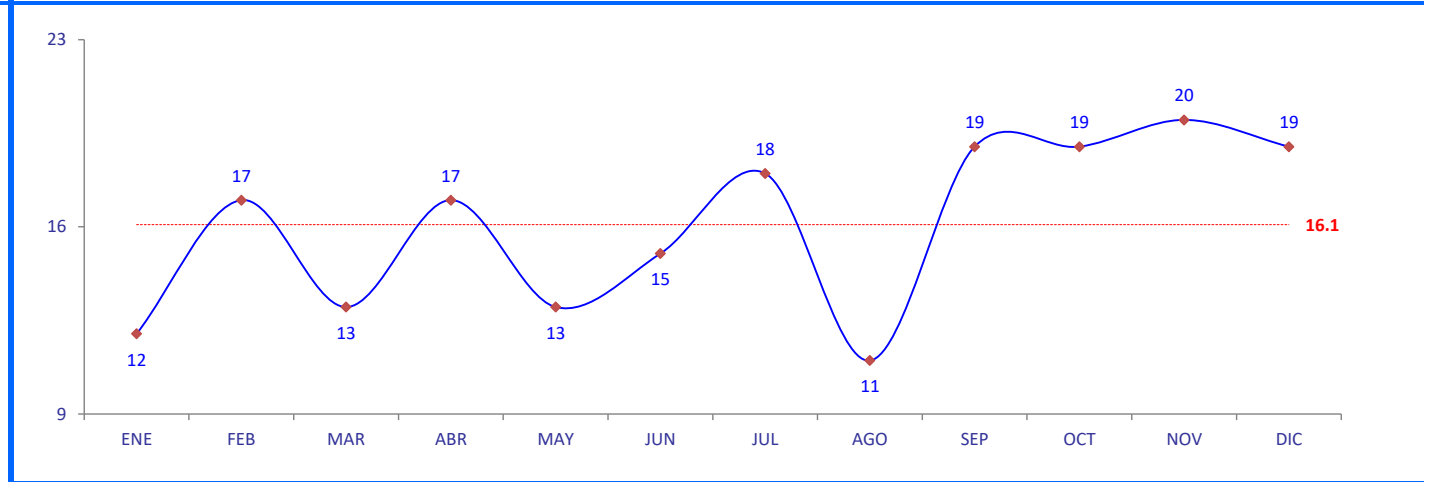

FUENTE: INR - OEI - EE - SISTEMA INR-DIS II

# INSTITUTO NACIONAL DE REHABILITACIÓN

## INDICADORES HOSPITALARIOS

### AÑO 2023

#### IV. CONSULTA EXTERNA

45. PROMEDIO DIARIO DE ATENCIONES EN EL DEPARTAMENTO DE D.I.A.S.	PROMEDIO MENSUAL	MES												TOTAL
		ENE	FEB	MAR	ABR	MAY	JUN	JUL	AGO	SEP	OCT	NOV	DIC	
Promedio diario de atenciones	15.9	13	10	10	14	17	23	19	19	17	17	15	17	191

D.I.A.S.: DEFICIENCIAS INTELECTUALES Y ADAPTACIÓN SOCIAL.

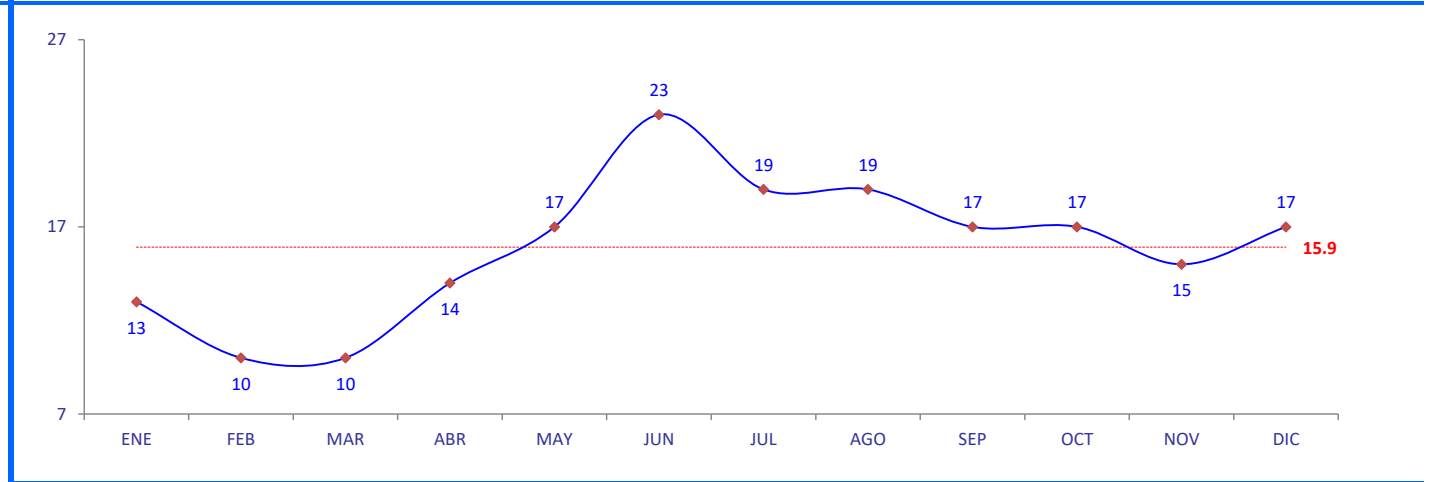

FUENTE: INR - OEI - EE - SISTEMA INR-DIS II

# INSTITUTO NACIONAL DE REHABILITACIÓN

## INDICADORES HOSPITALARIOS

### AÑO 2023

#### IV. CONSULTA EXTERNA

45. PROMEDIO DIARIO DE ATENCIONES EN EL DEPARTAMENTO DE A.Q.T.P.	PROMEDIO MENSUAL	MES												TOTAL
		ENE	FEB	MAR	ABR	MAY	JUN	JUL	AGO	SEP	OCT	NOV	DIC	
Promedio diario de atenciones	23.3	20	27	25	25	27	23	19	19	24	25	29	17	280

A.Q.T.P.: AMPUTADOS, QUEMADOS Y TRASTORNOS POSTURALES.

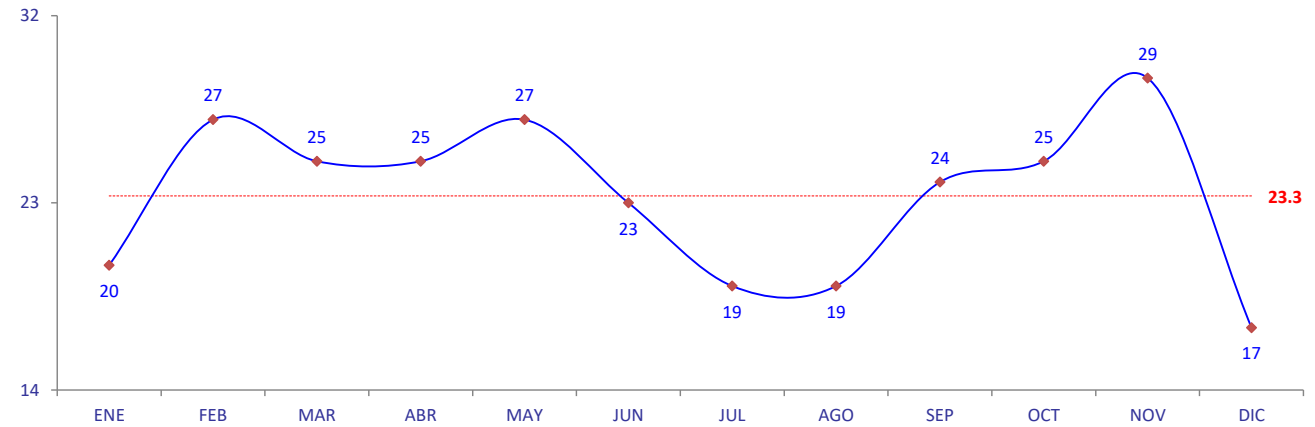

FUENTE: INR - OEI - EE - SISTEMA INR-DIS II



# INSTITUTO NACIONAL DE REHABILITACIÓN

## INDICADORES HOSPITALARIOS

### AÑO 2023

#### IV. CONSULTA EXTERNA

45. PROMEDIO DIARIO DE ATENCIONES EN EL DEPARTAMENTO DE LA UNIDAD MOTORA Y DOLOR	PROMEDIO MENSUAL	MES												TOTAL
		ENE	FEB	MAR	ABR	MAY	JUN	JUL	AGO	SEP	OCT	NOV	DIC	
Promedio diario de atenciones	27.3	22	26	23	34	35	32	30	25	24	28	25	23	327

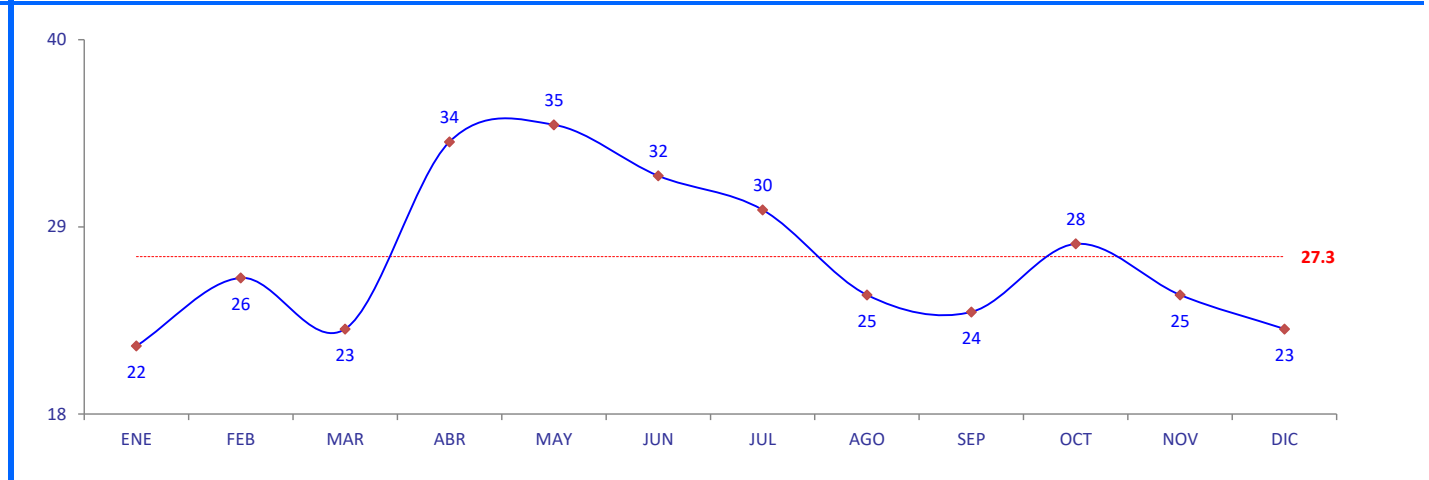

FUENTE: INR - OEI - EE - SISTEMA INR-DIS II

# INSTITUTO NACIONAL DE REHABILITACIÓN

## INDICADORES HOSPITALARIOS

### AÑO 2023

#### IV. CONSULTA EXTERNA

45. PROMEDIO DIARIO DE ATENCIONES EN EL DEPARTAMENTO DE LESIONES CENTRALES	PROMEDIO MENSUAL	MES												TOTAL
		ENE	FEB	MAR	ABR	MAY	JUN	JUL	AGO	SEP	OCT	NOV	DIC	
Promedio diario de atenciones	13.4	13	15	13	15	11	13	13	13	15	13	15	12	161

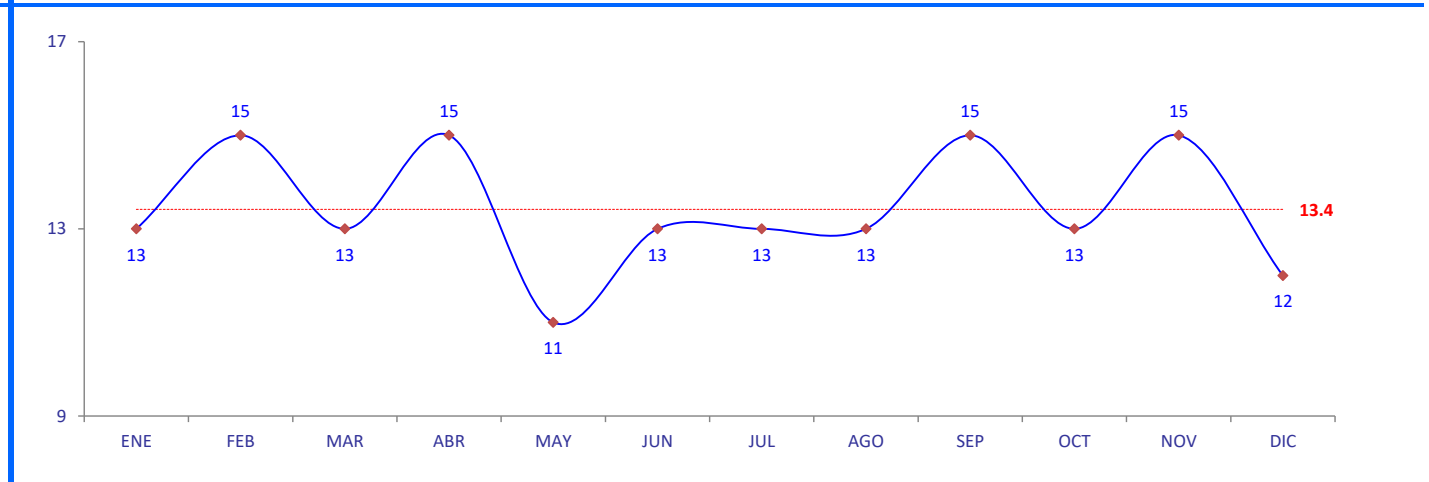

FUENTE: INR - OEI - EE - SISTEMA INR-DIS II

# INSTITUTO NACIONAL DE REHABILITACIÓN

## INDICADORES HOSPITALARIOS

### AÑO 2023

#### IV. CONSULTA EXTERNA

45. PROMEDIO DIARIO DE ATENCIONES EN EL DEPARTAMENTO DE LESIONES MEDULARES	PROMEDIO MENSUAL	MES												TOTAL
		ENE	FEB	MAR	ABR	MAY	JUN	JUL	AGO	SEP	OCT	NOV	DIC	
Promedio diario de atenciones	16.3	17	16	15	18	16	18	19	16	17	14	13	17	196

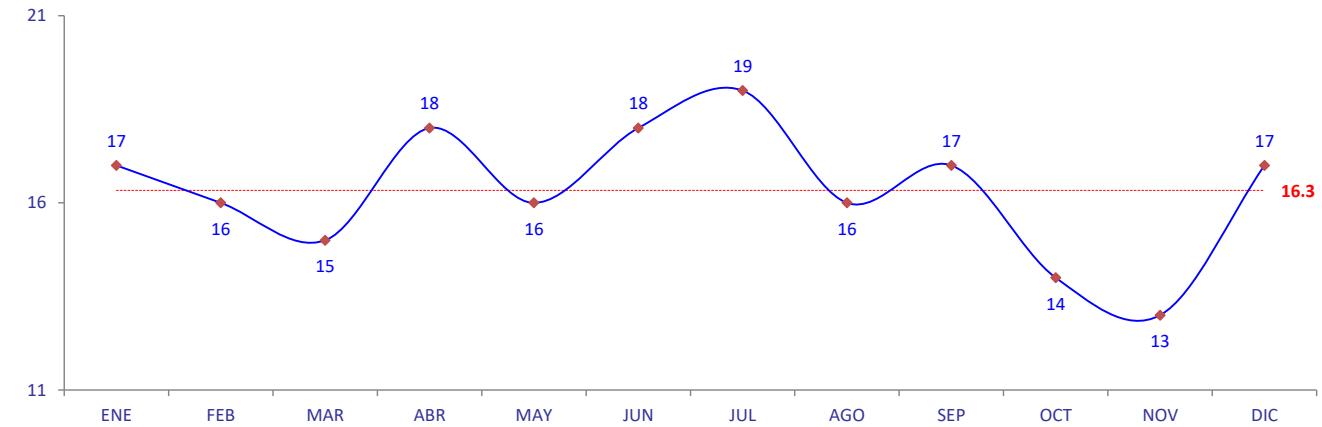

FUENTE: INR - OEI - EE - SISTEMA INR-DIS II

# INSTITUTO NACIONAL DE REHABILITACIÓN

## INDICADORES HOSPITALARIOS

### AÑO 2023

#### IV. CONSULTA EXTERNA

47. PROMEDIO DE EXAMENES DE LABORATORIO POR ATENCIÓN	PROMEDIO TRIMESTRAL	TRIMESTRE				TOTAL
		I	II	III	IV	
A NIVEL INR	0.1998	0.2173	0.1991	0.2009	0.1814	0.1998
DIRECCIÓN DE FUNCIONES MENTALES	0.0173	0.0188	0.0288	0.0152	0.0075	0.0173
DEPARTAMENTO DE APRENDIZAJE	0.0003	0.0000	0.0014	0.0000	0.0000	0.0003
DEPARTAMENTO DE COMUNICACIÓN	0.0084	0.0082	0.0101	0.0076	0.0078	0.0084
DEPARTAMENTO DE DESARROLLO PSICOMOTOR	0.0362	0.0522	0.0489	0.0323	0.0177	0.0362
DEPARTAMENTO DE D.I.A.S.	0.0234	0.0227	0.0497	0.0180	0.0018	0.0234
DIRECCIÓN DE FUNCIONES MOTORAS	0.3469	0.3770	0.3196	0.3503	0.3419	0.3469
DEPARTAMENTO DE A.Q.T.P.	0.4968	0.5519	0.4559	0.5609	0.4186	0.4968
DEPARTAMENTO DE LA UNIDAD MOTORA Y DOLOR	0.2736	0.3211	0.2526	0.2101	0.3233	0.2736
DEPARTAMENTO DE LESIONES CENTRALES	0.4660	0.5502	0.4623	0.3950	0.4514	0.4660
DEPARTAMENTO DE LESIONES MEDULARES	0.1497	0.0360	0.1429	0.2602	0.1510	0.1497

FUENTE: INR - OEI - EE - SISTEMA INR-DIS II

# INSTITUTO NACIONAL DE REHABILITACIÓN

## INDICADORES HOSPITALARIOS

### AÑO 2023

#### IV. CONSULTA EXTERNA

47. PROMEDIO DE EXÁMENES DE LABORATORIO POR ATENCIÓN EN EL INR	PROMEDIO TRIMESTRAL	TRIMESTRE				TOTAL
		I	II	III	IV	
<u>Nº de exámenes de laboratorio indicados en consulta externa</u>	<u>1959.0</u>	<u>2151</u>	<u>1974</u>	<u>1956</u>	<u>1755</u>	<u>7836</u>
Nº de atenciones	9805.0	9899	9914	9734	9673	39220
Promedio de exámenes de laboratorio indicados	0.1998	0.2173	0.1991	0.2009	0.1814	0.1998

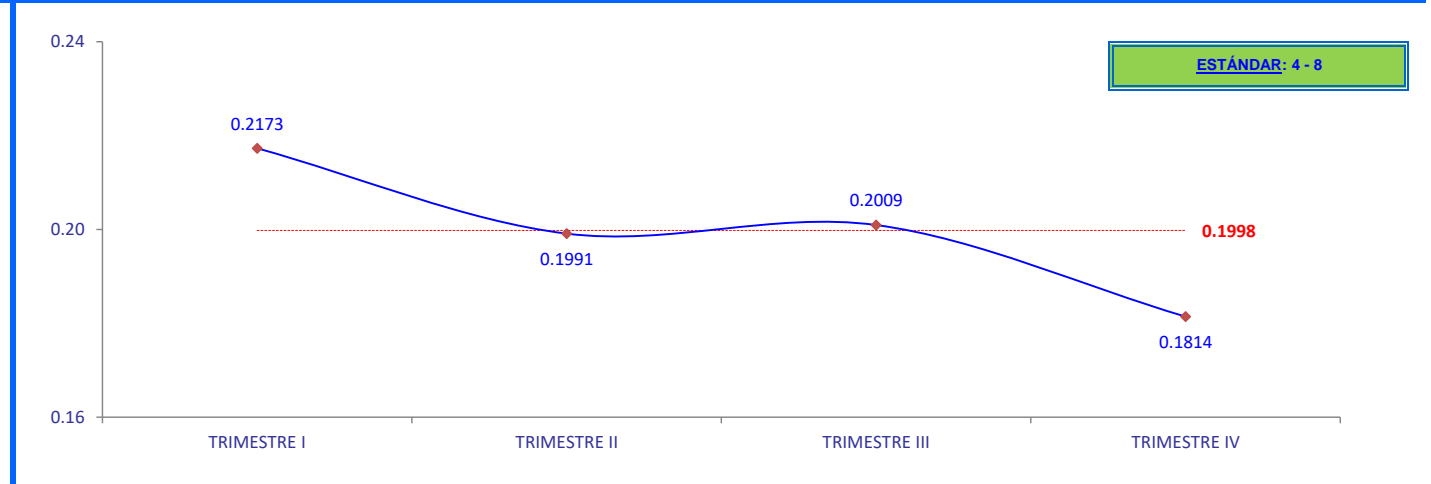

FUENTE: INR - OEI - EE - SISTEMA INR-DIS II

# INSTITUTO NACIONAL DE REHABILITACIÓN

## INDICADORES HOSPITALARIOS

### AÑO 2023

#### IV. CONSULTA EXTERNA

47. PROMEDIO DE EXÁMENES DE LABORATORIO POR ATENCIÓN EN EL DEPARTAMENTO DE APRENDIZAJE	PROMEDIO TRIMESTRAL	TRIMESTRE				TOTAL
		I	II	III	IV	
<u>Nº de exámenes de laboratorio indicados en consulta externa</u> Nº de atenciones	<b>0.3</b> 813.3	<b>0</b> 905	<b>1</b> 710	<b>0</b> 745	<b>0</b> 893	<b>1</b> 3253
Promedio de exámenes de laboratorio indicados	<b>0.0003</b>	<b>0.0000</b>	<b>0.0014</b>	<b>0.0000</b>	<b>0.0000</b>	<b>0.0003</b>

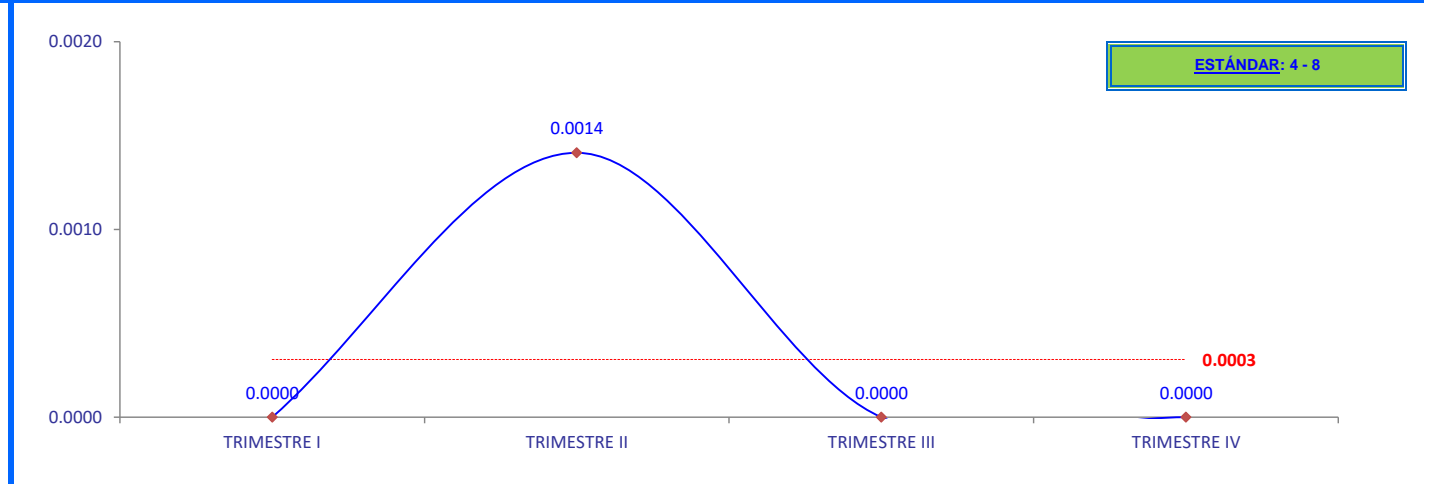

FUENTE: INR - OEI - EE - SISTEMA INR-DIS II

# INSTITUTO NACIONAL DE REHABILITACIÓN

## INDICADORES HOSPITALARIOS

### AÑO 2023

#### IV. CONSULTA EXTERNA

47. PROMEDIO DE EXÁMENES DE LABORATORIO POR ATENCIÓN EN EL DEPARTAMENTO DE COMUNICACIÓN	PROMEDIO TRIMESTRAL	TRIMESTRE				TOTAL
		I	II	III	IV	
<u>Nº de exámenes de laboratorio indicados en consulta externa</u> Nº de atenciones	<u>12.0</u> 1433.3	<u>14</u> 1714	<u>13</u> 1285	<u>10</u> 1317	<u>11</u> 1417	<u>48</u> 5733
Promedio de exámenes de laboratorio indicados	0.0084	0.0082	0.0101	0.0076	0.0078	0.0084

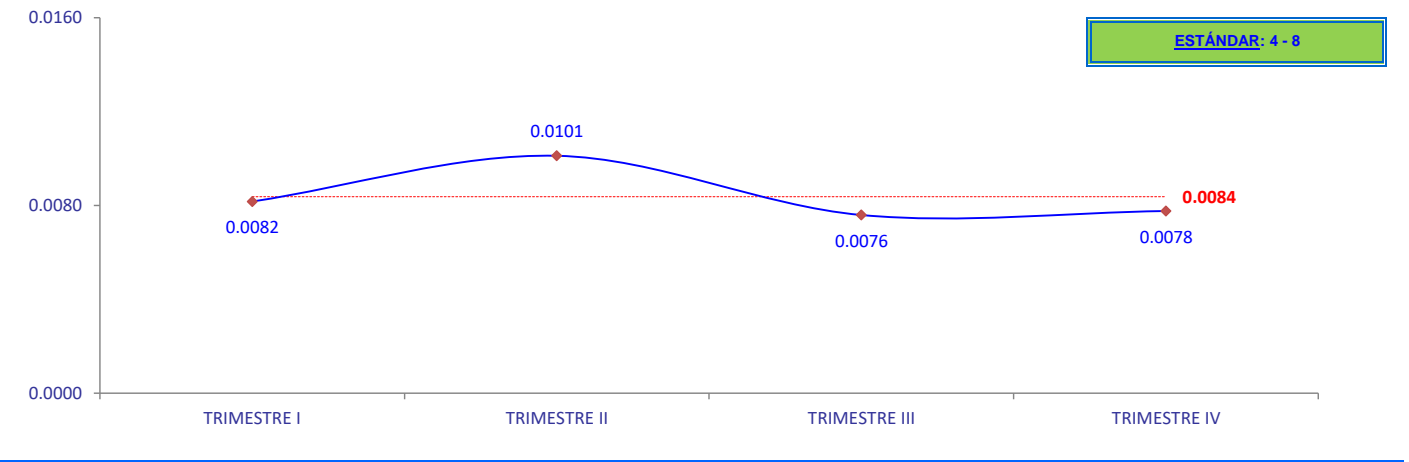

FUENTE: INR - OEI - EE - SISTEMA INR-DIS II

# INSTITUTO NACIONAL DE REHABILITACIÓN

## INDICADORES HOSPITALARIOS

### AÑO 2023

#### IV. CONSULTA EXTERNA

47. PROMEDIO DE EXÁMENES DE LABORATORIO POR ATENCIÓN EN EL DEPARTAMENTO DE DESARROLLO PSICOMOTOR	PROMEDIO TRIMESTRAL	TRIMESTRE				TOTAL
		I	II	III	IV	
<u>Nº de exámenes de laboratorio indicados en consulta externa</u>	<u>38.0</u>	<u>50</u>	<u>46</u>	<u>34</u>	<u>22</u>	<u>152</u>
Nº de atenciones	1048.5	958	941	1052	1243	4194
Promedio de exámenes de laboratorio indicados	0.0362	0.0522	0.0489	0.0323	0.0177	0.0362

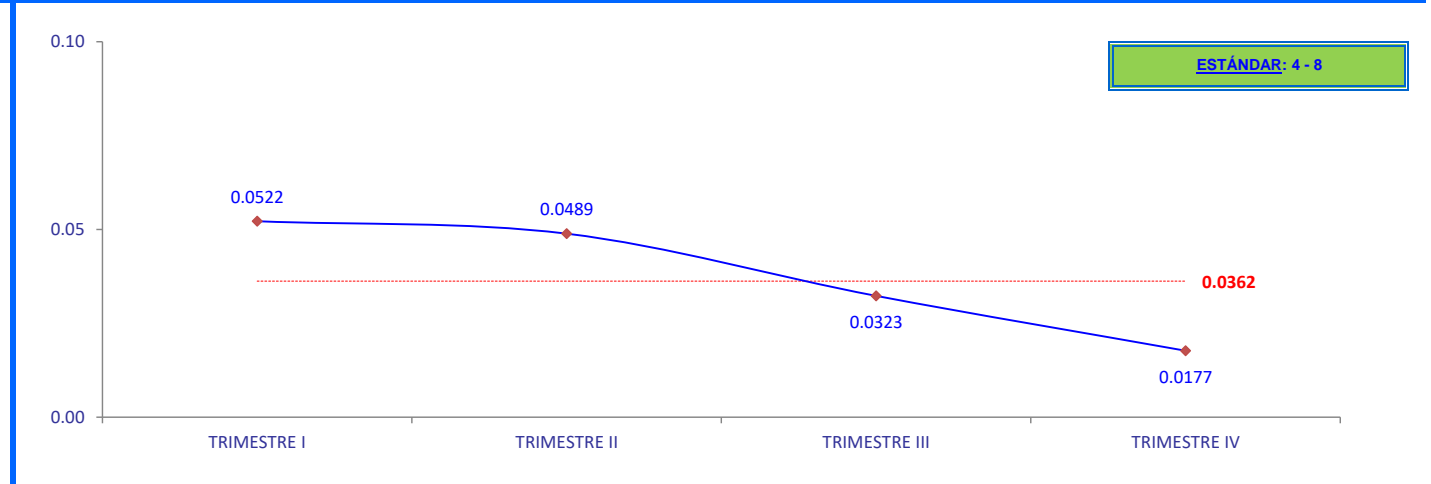

FUENTE: INR - OEI - EE - SISTEMA INR-DIS II



# INSTITUTO NACIONAL DE REHABILITACIÓN

## INDICADORES HOSPITALARIOS

### AÑO 2023

#### IV. CONSULTA EXTERNA

47. PROMEDIO DE EXÁMENES DE LABORATORIO POR ATENCIÓN EN EL DEPARTAMENTO DE D.I.A.S.	PROMEDIO TRIMESTRAL	TRIMESTRE				TOTAL
		I	II	III	IV	
<u>Nº de exámenes de laboratorio indicados en consulta externa</u> Nº de atenciones	<u>25.3</u> 1079.3	<u>19</u> 836	<u>58</u> 1167	<u>22</u> 1225	<u>2</u> 1089	<u>101</u> 4317
Promedio de exámenes de laboratorio indicados	0.0234	0.0227	0.0497	0.0180	0.0018	0.0234

D.I.A.S.: DEFICIENCIAS INTELECTUALES Y ADAPTACIÓN SOCIAL.

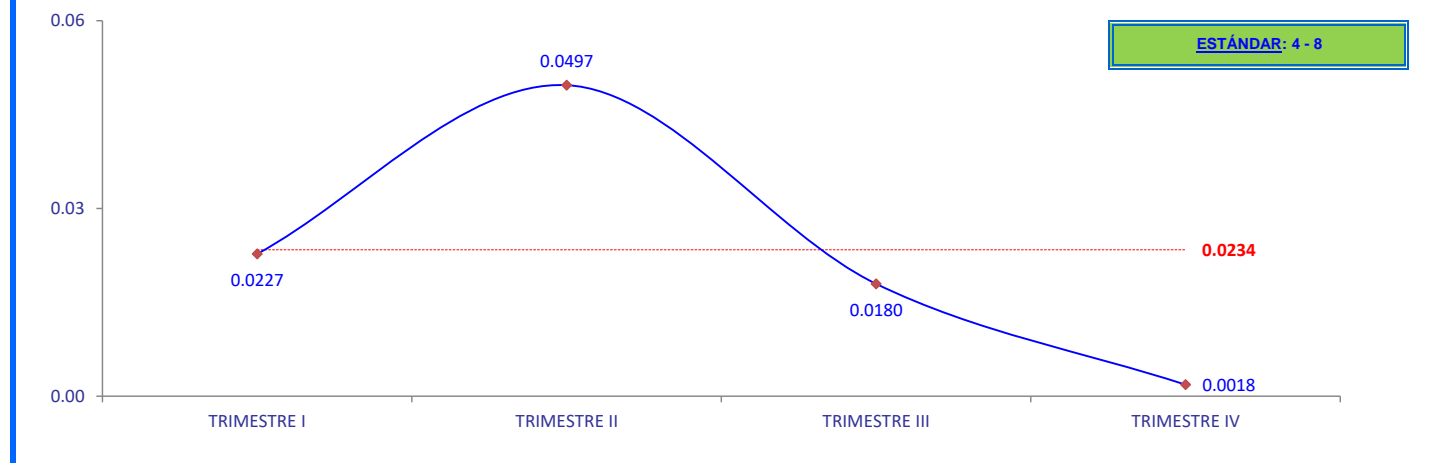

FUENTE: INR - OEI - EE - SISTEMA INR-DIS II

# INSTITUTO NACIONAL DE REHABILITACIÓN

## INDICADORES HOSPITALARIOS

### AÑO 2023

#### IV. CONSULTA EXTERNA

47. PROMEDIO DE EXÁMENES DE LABORATORIO POR ATENCIÓN EN EL DEPARTAMENTO DE A.Q.T.P.	PROMEDIO TRIMESTRAL	TRIMESTRE				TOTAL
		I	II	III	IV	
<u>Nº de exámenes de laboratorio indicados en consulta externa</u> Nº de atenciones	<u>810,3</u> 1631.0	<u>967</u> 1752	<u>765</u> 1678	<u>843</u> 1503	<u>666</u> 1591	<u>3241</u> 6524
Promedio de exámenes de laboratorio indicados	0.4968	0.5519	0.4559	0.5609	0.4186	0.4968

A.Q.T.P.: AMPUTADOS, QUEMADOS Y TRASTORNOS POSTURALES.

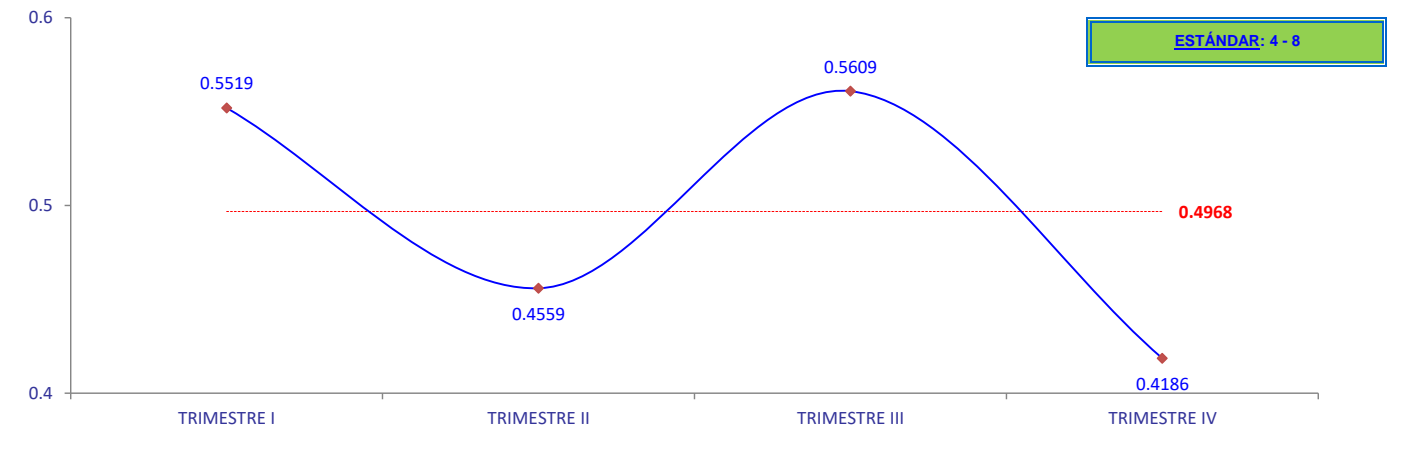

FUENTE: INR - OEI - EE - SISTEMA INR-DIS II

# INSTITUTO NACIONAL DE REHABILITACIÓN

## INDICADORES HOSPITALARIOS

### AÑO 2023

#### IV. CONSULTA EXTERNA

47. PROMEDIO DE EXÁMENES DE LABORATORIO POR ATENCIÓN EN EL DEPARTAMENTO DE LA UNIDAD MOTORA Y DOLOR	PROMEDIO TRIMESTRAL	TRIMESTRE				TOTAL
		I	II	III	IV	
<u>Nº de exámenes de laboratorio indicados en consulta externa</u>	<u>493.5</u>	<u>535</u>	<u>550</u>	<u>373</u>	<u>516</u>	<u>1974</u>
Nº de atenciones	1803.5	1666	2177	1775	1596	7214
Promedio de exámenes de laboratorio indicados	0.2736	0.3211	0.2526	0.2101	0.3233	0.2736

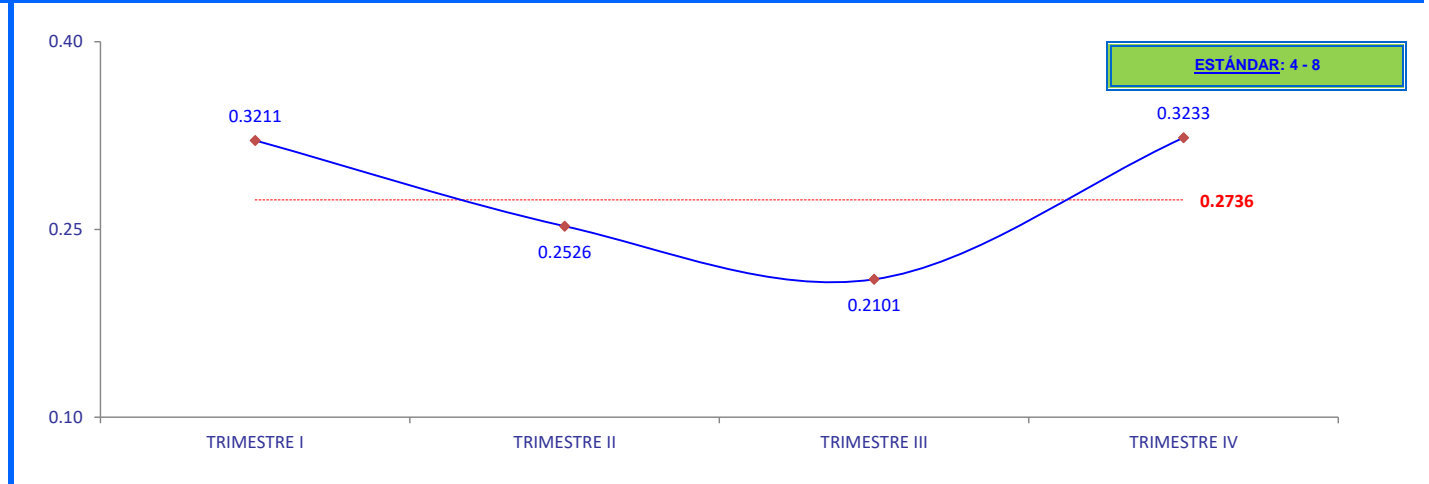

FUENTE: INR - OEI - EE - SISTEMA INR-DIS II

# INSTITUTO NACIONAL DE REHABILITACIÓN

## INDICADORES HOSPITALARIOS

### AÑO 2023

#### IV. CONSULTA EXTERNA

47. PROMEDIO DE EXÁMENES DE LABORATORIO POR ATENCIÓN EN EL DEPARTAMENTO DE LESIONES CENTRALES	PROMEDIO TRIMESTRAL	TRIMESTRE				TOTAL
		I	II	III	IV	
<u>Nº de exámenes de laboratorio indicados en consulta externa</u>	<u>414,3</u>	<u>526</u>	<u>380</u>	<u>361</u>	<u>390</u>	<u>1657</u>
Nº de atenciones	889,0	956	822	914	864	3556
Promedio de exámenes de laboratorio indicados	0.4660	0.5502	0.4623	0.3950	0.4514	0.4660

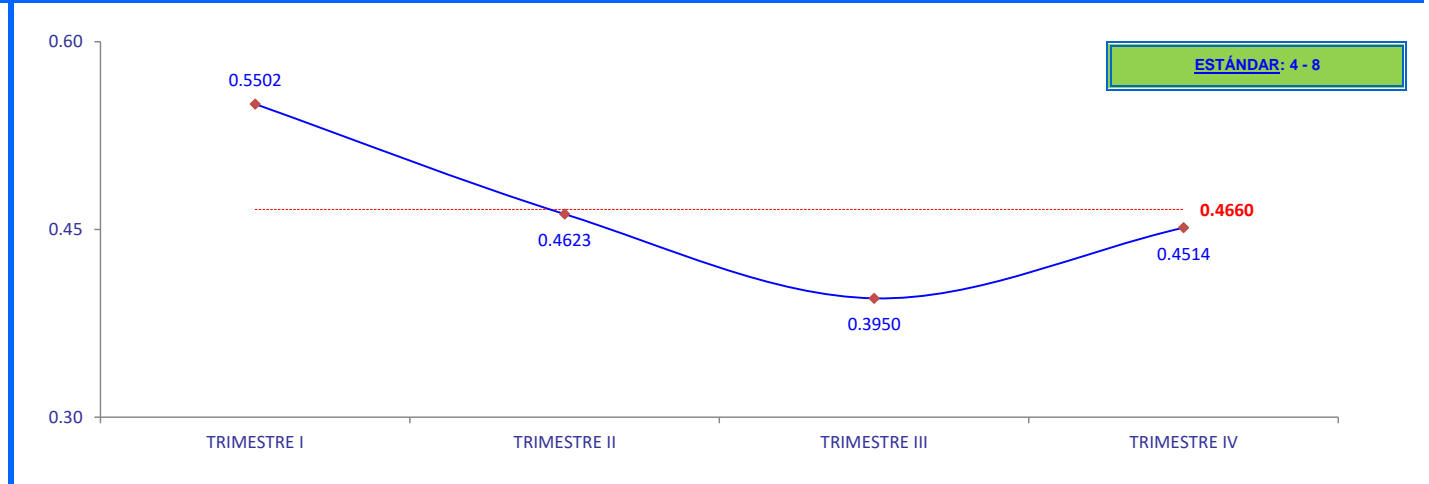

FUENTE: INR - OEI - EE - SISTEMA INR-DIS II

# INSTITUTO NACIONAL DE REHABILITACIÓN

## INDICADORES HOSPITALARIOS

### AÑO 2023

#### IV. CONSULTA EXTERNA

47. PROMEDIO DE EXÁMENES DE LABORATORIO POR ATENCIÓN EN EL DEPARTAMENTO DE LESIONES MEDULARES	PROMEDIO TRIMESTRAL	TRIMESTRE				TOTAL
		I	II	III	IV	
<u>Nº de exámenes de laboratorio indicados en consulta externa</u> Nº de atenciones	<u>165.8</u> 1107.3	<u>40</u> 1112	<u>162</u> 1134	<u>313</u> 1203	<u>148</u> 980	<u>663</u> 4429
Promedio de exámenes de laboratorio indicados	0.1497	0.0360	0.1429	0.2602	0.1510	0.1497

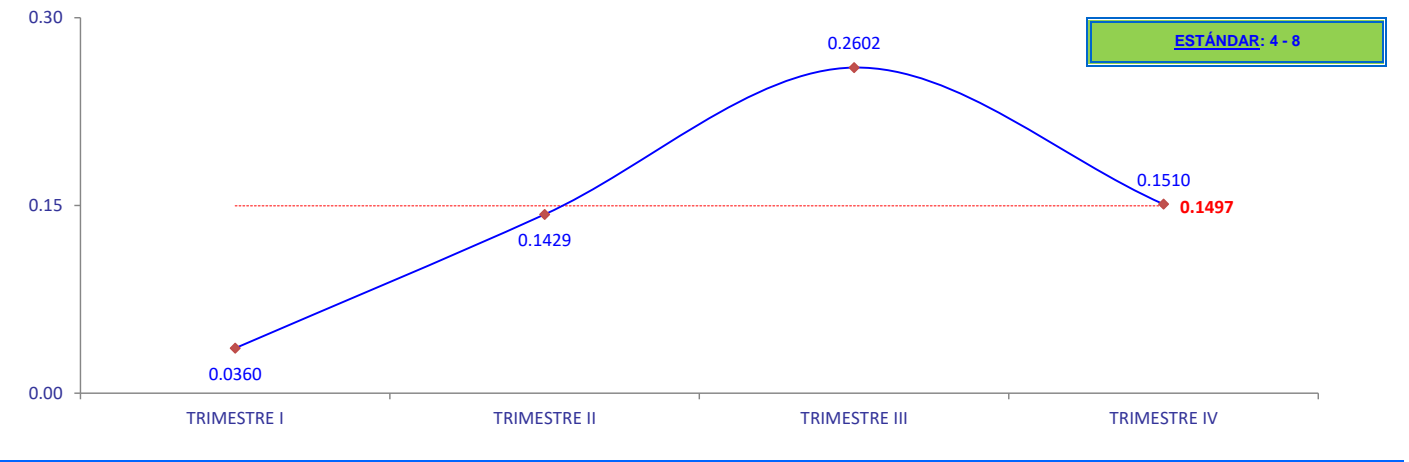

FUENTE: INR - OEI - EE - SISTEMA INR-DIS II

# INSTITUTO NACIONAL DE REHABILITACIÓN

## INDICADORES HOSPITALARIOS

### AÑO 2023

#### IV. CONSULTA EXTERNA

50. RAZON CONSULTAS EXTERNAS / EGRESOS	PROMEDIO TRIMESTRAL	TRIMESTRE				TOTAL
		I	II	III	IV	
Nº de egresos	<u>31.3</u>	<u>26</u>	<u>29</u>	<u>24</u>	<u>46</u>	<u>125</u>
Nº de atendidos en Lesiones Medulares	946.5	550	941	1052	1243	3786
Razón: egresos por paciente atendido	0.033	0.0473	0.0308	0.0228	0.0370	0.0330

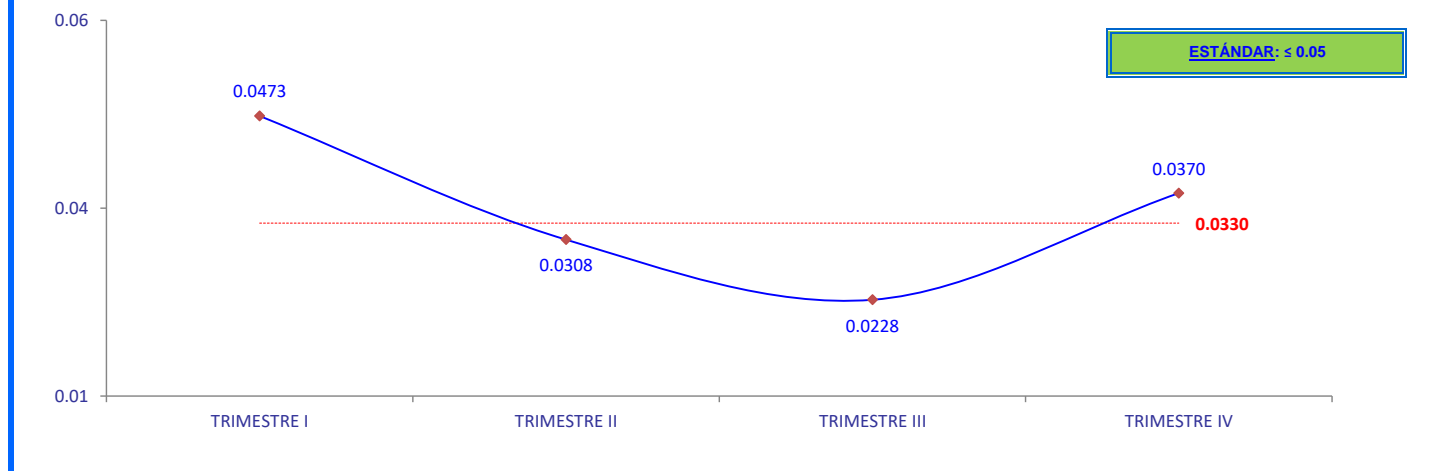

FUENTE: INR - OEI - EE - SISTEMA INR-DIS II

# INSTITUTO NACIONAL DE REHABILITACIÓN

## INDICADORES HOSPITALARIOS

### AÑO 2023

#### IV. CONSULTA EXTERNA

51. PROCEDIMIENTOS ODONTOLÓGICOS POR SESIÓN	PROMEDIO MENSUAL	MES												TOTAL
		ENE	FEB	MAR	ABR	MAY	JUN	JUL	AGO	SEP	OCT	NOV	DIC	
<u>Nº de procedimientos odontológicos</u> Nº de atenciones	<u>84.3</u> 78.4	73 72	31 53	117 95	82 68	79 65	79 72	74 68	64 71	71 83	121 114	107 79	113 101	<u>1011</u> 941
Promedio de procedimientos odontológicos	1.07	1.01	0.58	1.23	1.21	1.22	1.10	1.09	0.90	0.86	1.06	1.35	1.12	1.07

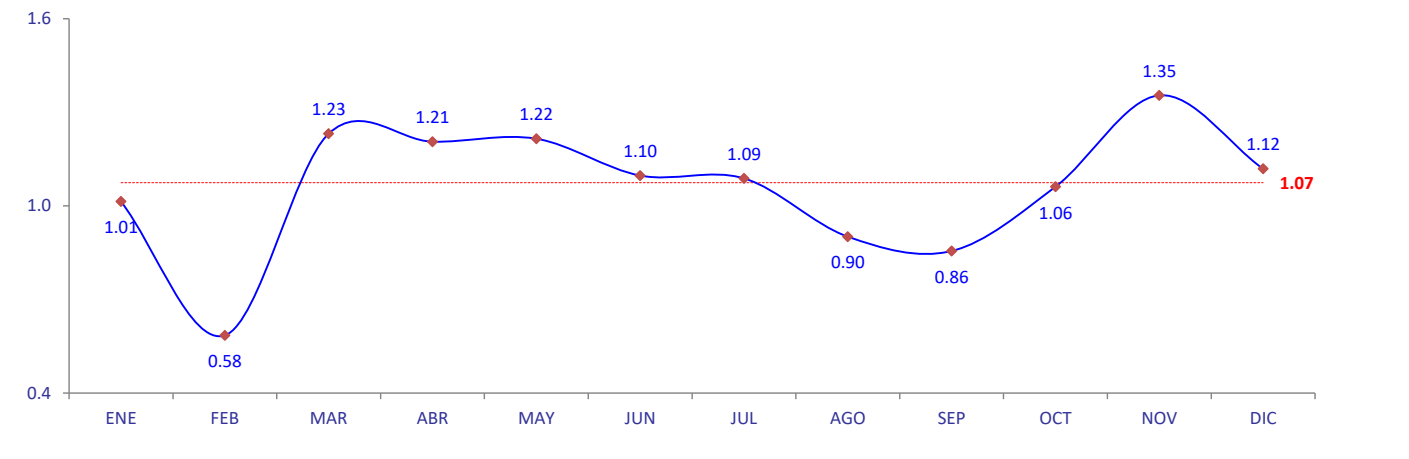

FUENTE: INR - OEI - EE - SISTEMA INR-DIS II

# INSTITUTO NACIONAL DE REHABILITACIÓN

## INDICADORES HOSPITALARIOS

### AÑO 2023

#### IV. CONSULTA EXTERNA

52. NÚMERO DE ATENDIDOS EN EL SERVICIO DE ORTODONCIA	PROMEDIO MENSUAL	MES												TOTAL
		ENE	FEB	MAR	ABR	MAY	JUN	JUL	AGO	SEP	OCT	NOV	DIC	
Número de atendidos	43.1	46	36	59	29	39	41	35	30	44	52	41	65	517

INCLUYE: CONSULTA EXTERNA Y PROCEDIMIENTOS.

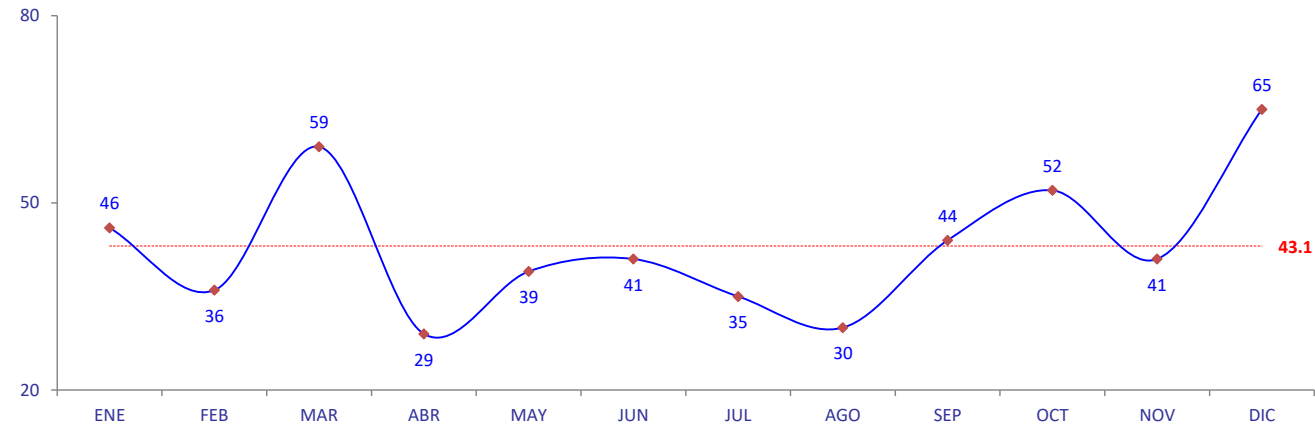

FUENTE: INR - OEI - EE - SISTEMA INR-DIS II



# INSTITUTO NACIONAL DE REHABILITACIÓN

## INDICADORES HOSPITALARIOS

### AÑO 2023

#### IV. CONSULTA EXTERNA

53. CONCENTRACIÓN DE SESIONES EN EL SERVICIO DE ORTODONCIA	PROMEDIO MENSUAL	MES												TOTAL
		ENE	FEB	MAR	ABR	MAY	JUN	JUL	AGO	SEP	OCT	NOV	DIC	
Nº de sesiones Nº de atendidos	<u>162.7</u> 43.1	145 46	84 36	212 59	150 29	144 39	151 41	142 35	135 30	154 44	235 52	186 41	214 65	<u>1952</u> 517
Número de sesiones por paciente	3.8	3.15	2.33	3.59	5.17	3.69	3.68	4.06	4.50	3.50	4.52	4.54	3.29	3.78

INCLUYE: CONSULTA EXTERNA Y PROCEDIMIENTOS.

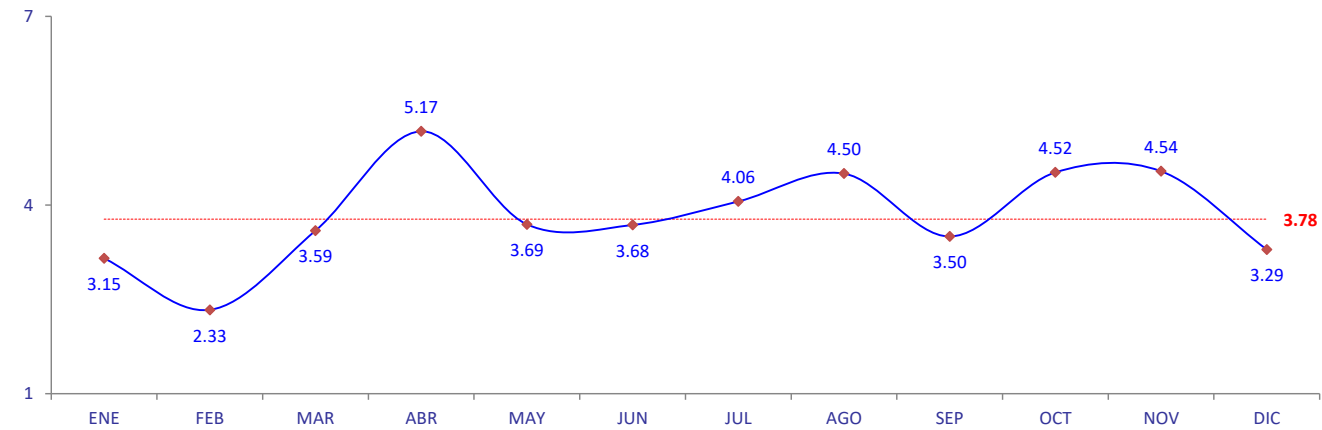

FUENTE: INR - OEI - EE - SISTEMA INR-DIS II

# INSTITUTO NACIONAL DE REHABILITACIÓN

## INDICADORES HOSPITALARIOS

### AÑO 2023

#### IV. CONSULTA EXTERNA

54. PRODUCTIVIDAD HORA ORTODONCIA	PROMEDIO MENSUAL	MES												TOTAL
		ENE	FEB	MAR	ABR	MAY	JUN	JUL	AGO	SEP	OCT	NOV	DIC	
Nº de sesiones	<u>162.7</u>	<u>145</u>	<u>84</u>	<u>212</u>	<u>150</u>	<u>144</u>	<u>151</u>	<u>142</u>	<u>135</u>	<u>154</u>	<u>235</u>	<u>186</u>	<u>214</u>	<u>1952</u>
Nº de horas programadas	176.8	211	103	212	177	146	196	174	152	190	205	180	176	2122
Número de sesiones por hora	0.92	0.69	0.82	1.00	0.85	0.99	0.77	0.82	0.89	0.81	1.15	1.03	1.22	0.92

INCLUYE: CONSULTA EXTERNA Y PROCEDIMIENTOS.

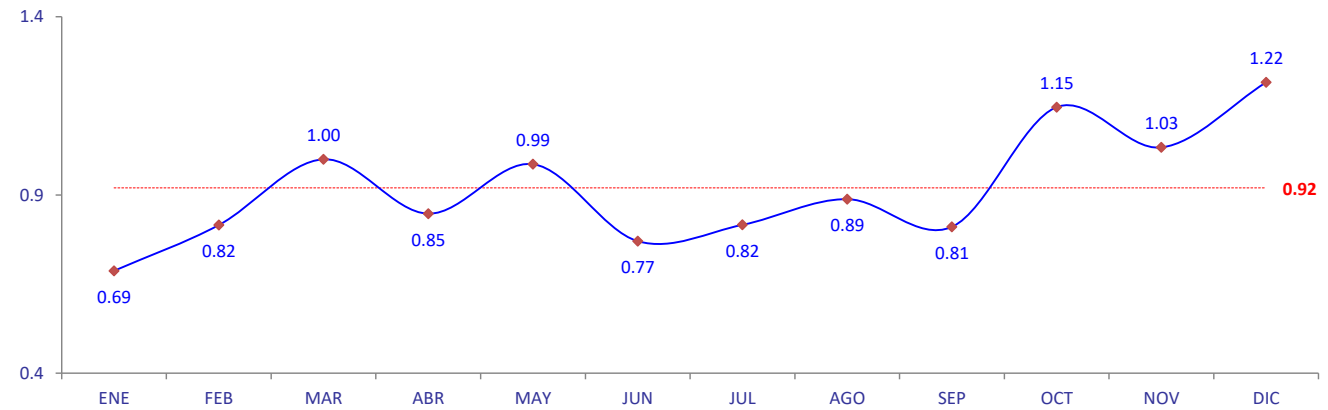

FUENTE: INR - OEI - EE - SISTEMA INR-DIS II

# INSTITUTO NACIONAL DE REHABILITACIÓN

## INDICADORES HOSPITALARIOS

### AÑO 2023

#### VI. HOSPITALIZACIÓN

71. PROMEDIO DIARIO DE CAMAS HOSPITALARIAS	PROMEDIO MENSUAL	MES												TOTAL
		ENE	FEB	MAR	ABR	MAY	JUN	JUL	AGO	SEP	OCT	NOV	DIC	
<u>Nº de camas diarias disponibles</u> Nº de días	<u>854.7</u> 30.4	<u>668</u> 31	<u>672</u> 28	<u>744</u> 31	<u>720</u> 30	<u>744</u> 31	<u>720</u> 30	<u>747</u> 31	<u>764</u> 31	<u>921</u> 30	<u>992</u> 31	<u>1138</u> 30	<u>1426</u> 31	<u>10256</u> 365
Promedio de camas disponibles por día	28.1	21.5	24.0	24.0	24.0	24.0	24.0	24.1	24.6	30.7	32.0	37.9	46.0	28.1

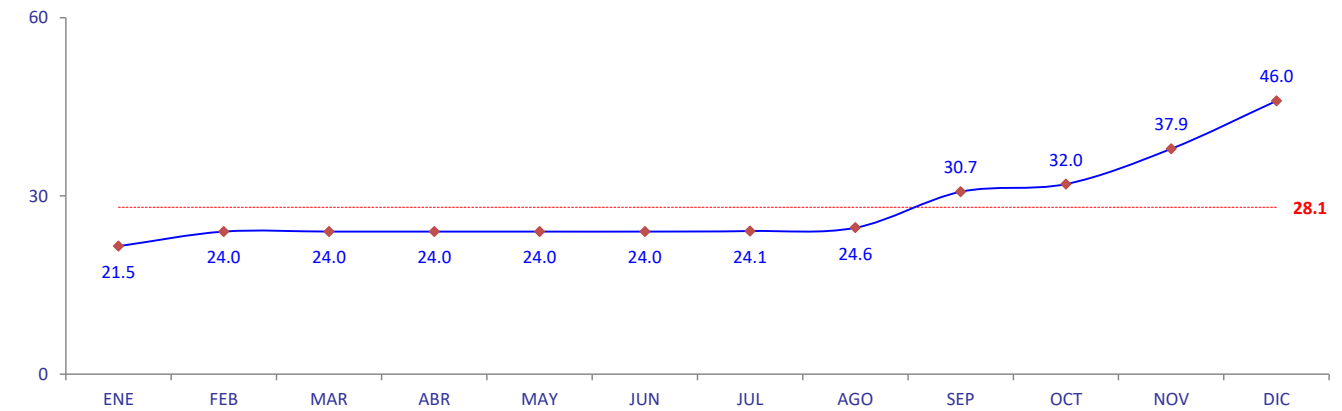

FUENTE: INR - OEI - EE - SISTEMA INR-DIS II

# INSTITUTO NACIONAL DE REHABILITACIÓN

## INDICADORES HOSPITALARIOS

### AÑO 2023

#### VI. HOSPITALIZACIÓN

72. NÚMERO DE EGRESOS	PROMEDIO MENSUAL	MES												TOTAL
		ENE	FEB	MAR	ABR	MAY	JUN	JUL	AGO	SEP	OCT	NOV	DIC	
Nº de egresos	10.4	15	2	9	13	9	7	12	9	3	17	6	23	125.0

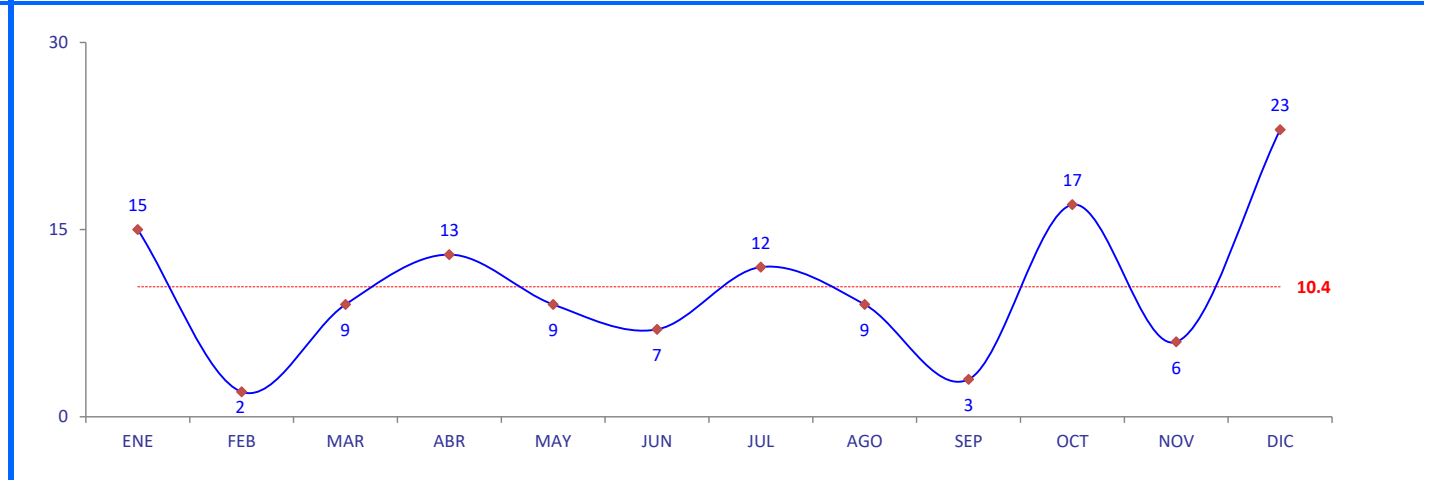

FUENTE: INR - OEI - EE - SISTEMA INR-DIS II

# INSTITUTO NACIONAL DE REHABILITACIÓN

## INDICADORES HOSPITALARIOS

### AÑO 2023

#### VI. HOSPITALIZACIÓN

73. PROMEDIO DE PERMANENCIA O ESTANCIA	PROMEDIO MENSUAL	MES												TOTAL
		ENE	FEB	MAR	ABR	MAY	JUN	JUL	AGO	SEP	OCT	NOV	DIC	
<u>Nº de días de estancia de los egresados</u> Nº de egresos	<u>745.1</u> 10.4	<u>684</u> 15	<u>108</u> 2	<u>490</u> 9	<u>1135</u> 13	<u>620</u> 9	<u>459</u> 7	<u>964</u> 12	<u>647</u> 9	<u>198</u> 3	<u>1508</u> 17	<u>314</u> 6	<u>1814</u> 23	<u>8941</u> 125
Promedio de permanencia (días)	71.5	45.6	54.0	54.4	87.3	68.9	65.6	80.3	71.9	66.0	88.7	52.3	78.9	71.5

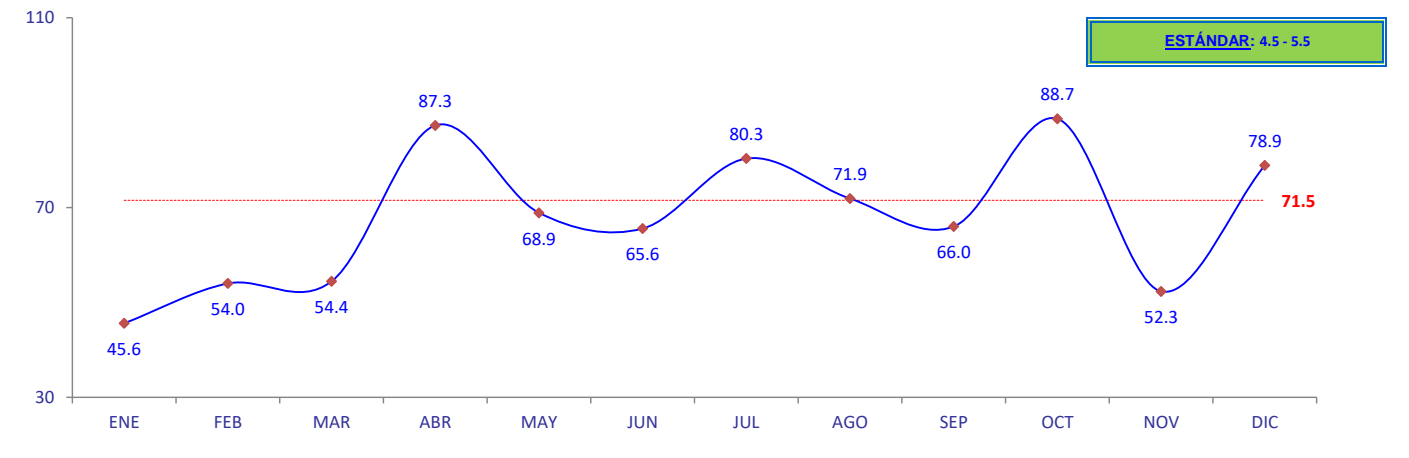

FUENTE: INR - OEI - EE - SISTEMA INR-DIS II

# INSTITUTO NACIONAL DE REHABILITACIÓN

## INDICADORES HOSPITALARIOS

### AÑO 2023

#### VI. HOSPITALIZACIÓN

74. INTERVALO DE SUSTITUCIÓN DE CAMAS	PROMEDIO MENSUAL	MES												TOTAL
		ENE	FEB	MAR	ABR	MAY	JUN	JUL	AGO	SEP	OCT	NOV	DIC	
$\frac{\text{N}^\circ \text{ de días camas disponibles} - \text{N}^\circ \text{ de pacientes día}}{\text{N}^\circ \text{ de egresos}}$	74.8 10.4	91 15	99 2	90 9	57 13	58 9	41 7	48 12	47 9	28 3	86 17	75 6	178 23	898 125
Intervalo de sustitución de camas (días)	7.2	6.1	49.5	10.0	4.4	6.4	5.9	4.0	5.2	9.3	5.1	12.5	7.7	7.2

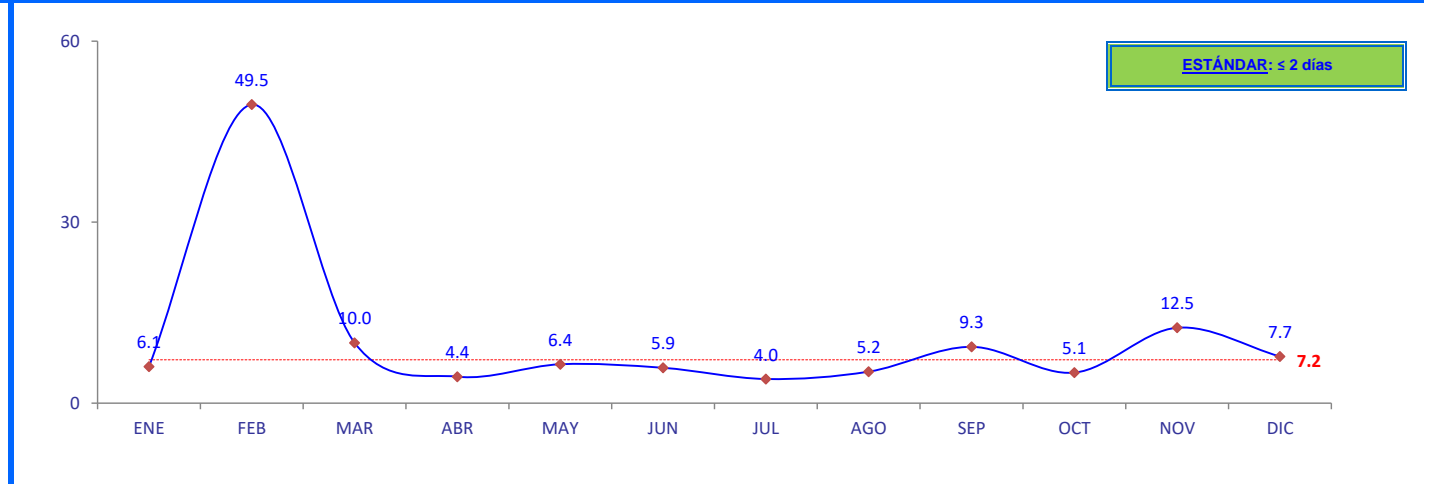

FUENTE: INR - OEI - EE - SISTEMA INR-DIS II

# INSTITUTO NACIONAL DE REHABILITACIÓN

## INDICADORES HOSPITALARIOS

### AÑO 2023

#### VI. HOSPITALIZACIÓN

75. PORCENTAJE DE OCUPACIÓN DE CAMAS	PROMEDIO MENSUAL	MES												TOTAL
		ENE	FEB	MAR	ABR	MAY	JUN	JUL	AGO	SEP	OCT	NOV	DIC	
N° de pacientes día	<u>779.8</u>	<u>577</u>	<u>573</u>	<u>654</u>	<u>663</u>	<u>686</u>	<u>679</u>	<u>699</u>	<u>717</u>	<u>893</u>	<u>906</u>	<u>1063</u>	<u>1248</u>	<u>9358</u>
N° de días cama disponibles	854.7	668	672	744	720	744	720	747	764	921	992	1138	1426	10256
Porcentaje de ocupación de camas	91.2%	86.4%	85.3%	87.9%	92.1%	92.2%	94.3%	93.6%	93.8%	97.0%	91.3%	93.4%	87.5%	91.2%

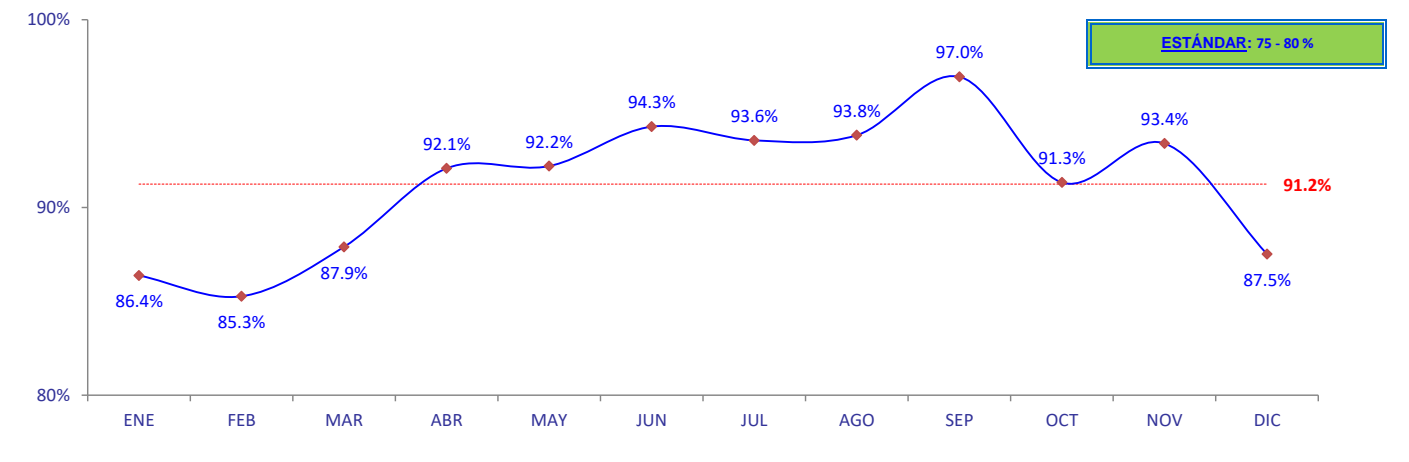

FUENTE: INR - OEI - EE - SISTEMA INR-DIS II

# INSTITUTO NACIONAL DE REHABILITACIÓN

## INDICADORES HOSPITALARIOS

### AÑO 2023

#### VI. HOSPITALIZACIÓN

76. RENDIMIENTO CAMA	PROMEDIO MENSUAL	MES												TOTAL
		ENE	FEB	MAR	ABR	MAY	JUN	JUL	AGO	SEP	OCT	NOV	DIC	
Nº de egresos	10.4	15	2	9	13	9	7	12	9	3	17	6	23	125
Nº de camas disponibles promedio	28.1	21.5	24.0	24.0	24.0	24.0	24.0	24.1	24.6	30.7	32.0	37.9	46.0	28.1
Nº de egresos por cama	0.371	0.696	0.083	0.375	0.542	0.375	0.292	0.498	0.365	0.098	0.531	0.158	0.500	4.452

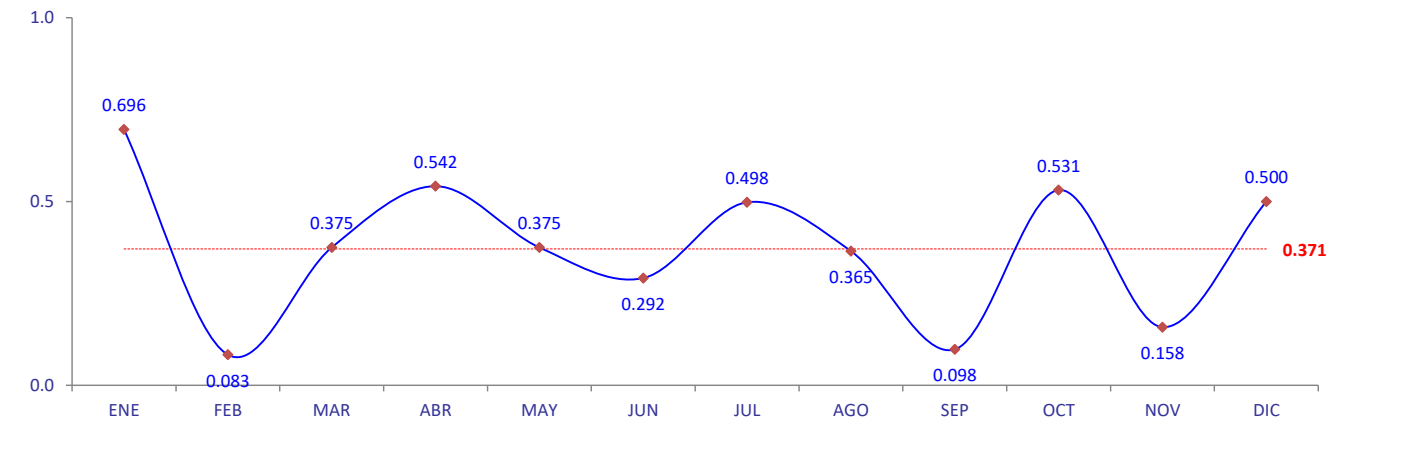

FUENTE: INR - OEI - EE - SISTEMA INR-DIS II



# INSTITUTO NACIONAL DE REHABILITACIÓN

## INDICADORES HOSPITALARIOS

### AÑO 2023

#### VI. HOSPITALIZACIÓN

78. PROMEDIO DIARIO DE INGRESOS	PROMEDIO MENSUAL	MES												TOTAL
		ENE	FEB	MAR	ABR	MAY	JUN	JUL	AGO	SEP	OCT	NOV	DIC	
<u>Nº de ingresos</u>	<u>11.8</u>	<u>19</u>	<u>3</u>	<u>11</u>	<u>11</u>	<u>10</u>	<u>7</u>	<u>13</u>	<u>12</u>	<u>8</u>	<u>13</u>	<u>22</u>	<u>12</u>	<u>141</u>
Nº de días	30.4	31	28	31	30	31	30	31	31	30	31	30	31	365
Promedio diario de ingresos	0.386	0.613	0.107	0.355	0.367	0.323	0.233	0.419	0.387	0.267	0.419	0.733	0.387	0.386

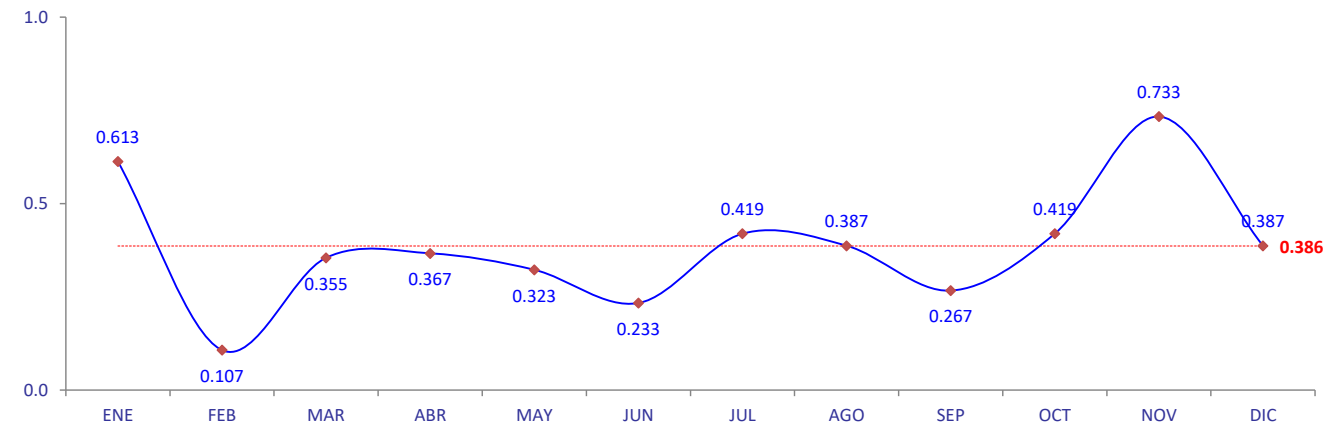

FUENTE: INR - OEI - EE - SISTEMA INR-DIS II

# INSTITUTO NACIONAL DE REHABILITACIÓN

## INDICADORES HOSPITALARIOS

### AÑO 2023

#### VI. HOSPITALIZACIÓN

79. PROMEDIO DIARIO DE EGRESOS	PROMEDIO MENSUAL	MES												TOTAL
		ENE	FEB	MAR	ABR	MAY	JUN	JUL	AGO	SEP	OCT	NOV	DIC	
Nº de egresos	10.4	15	2	9	13	9	7	12	9	3	17	6	23	125
Nº de días	30.4	31	28	31	30	31	30	31	31	30	31	30	31	365
Promedio diario de egresos	0.342	0.484	0.071	0.290	0.433	0.290	0.233	0.387	0.290	0.100	0.548	0.200	0.742	0.342

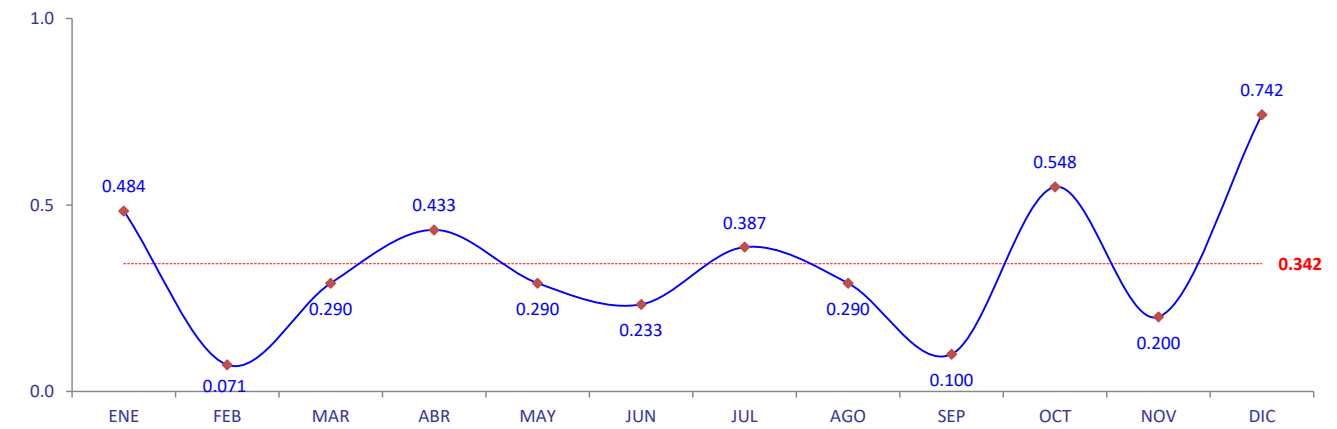

FUENTE: INR - OEI - EE - SISTEMA INR-DIS II

# INSTITUTO NACIONAL DE REHABILITACIÓN

## INDICADORES HOSPITALARIOS

### AÑO 2023

#### XII. REHABILITACIÓN

159. NÚMERO DE ATENCIONES EN REHABILITACIÓN (TERAPIAS)	PROMEDIO MENSUAL	MES												TOTAL
		ENE	FEB	MAR	ABR	MAY	JUN	JUL	AGO	SEP	OCT	NOV	DIC	
Nº de atenciones	20010.5	19541	20124	20650	17788	19758	19582	20174	20048	21315	21721	21108	18317	240126

INCLUYE: TERAPIAS PSICOLÓGICAS

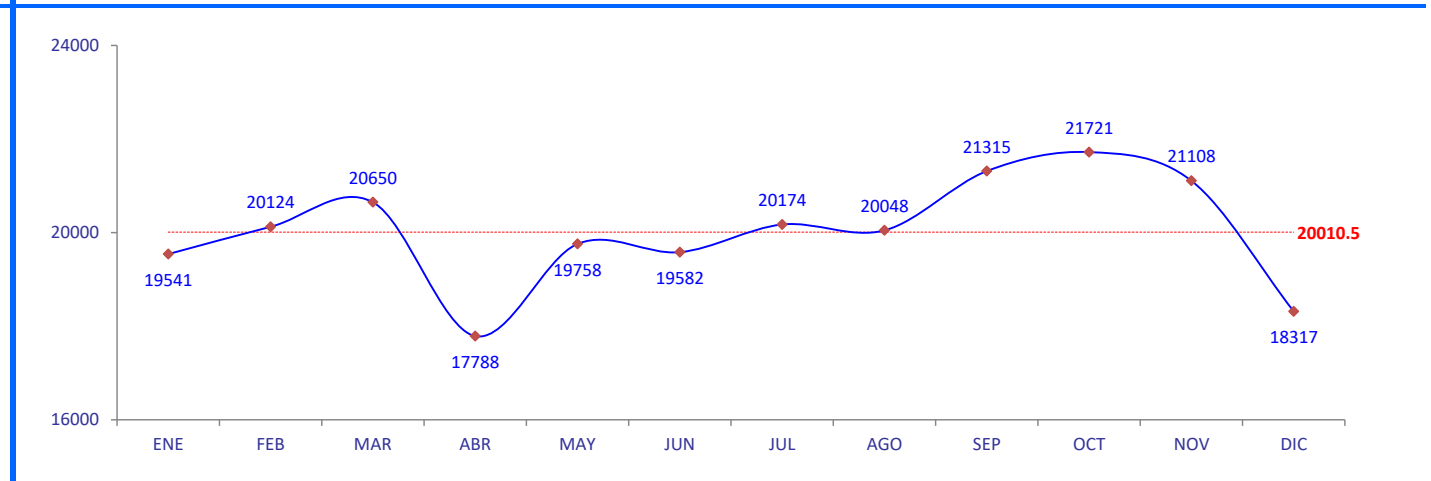

FUENTE: INR - OEI - EE - SISTEMA INR-DIS II

# INSTITUTO NACIONAL DE REHABILITACIÓN

## INDICADORES HOSPITALARIOS

### AÑO 2023

#### XII. REHABILITACIÓN

160. NÚMERO DE ATENDIDOS EN REHABILITACIÓN (TERAPIAS)	PROMEDIO MENSUAL	MES												TOTAL
		ENE	FEB	MAR	ABR	MAY	JUN	JUL	AGO	SEP	OCT	NOV	DIC	
Nº de atendidos	1369.4	3462	1866	1437	1165	1184	1012	1110	1006	1171	1046	1133	841	16433

INCLUYE TERAPIAS PSICOLÓGICAS

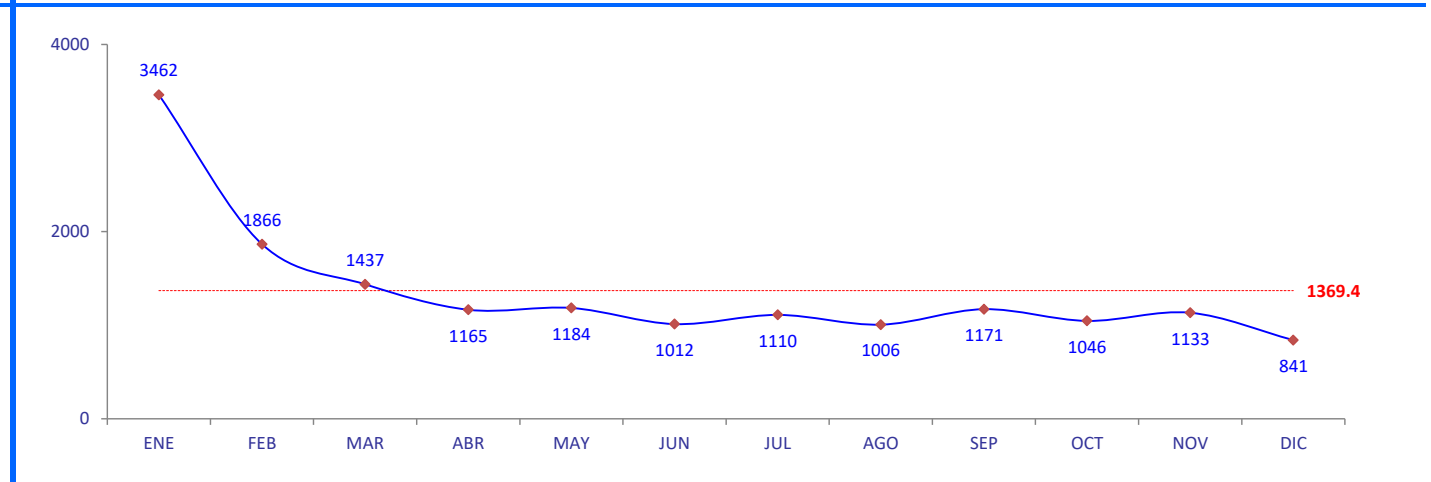

FUENTE: INR - OEI - EE - SISTEMA INR-DIS II

# INSTITUTO NACIONAL DE REHABILITACIÓN

## INDICADORES HOSPITALARIOS

### AÑO 2023

#### XII. REHABILITACIÓN

162. PROMEDIO DE ATENCIONES POR ATENDIDOS EN REHABILITACIÓN (TERAPIAS)	PROMEDIO MENSUAL	MES												TOTAL
		ENE	FEB	MAR	ABR	MAY	JUN	JUL	AGO	SEP	OCT	NOV	DIC	
A NIVEL INR	14.6	5.6	10.8	14.4	15.3	16.7	19.3	18.2	19.9	18.2	20.8	18.6	21.8	14.6
DIRECCIÓN DE FUNCIONES MENTALES	13.7	4.5	9.8	11.9	15.1	15.0	21.9	18.8	22.7	19.4	19.7	19.0	21.4	13.7
DEPARTAMENTO DE APRENDIZAJE	11.0	4.9	8.6	9.0	10.9	7.9	14.6	15.1	18.8	15.5	13.7	18.8	17.3	11.0
DEPARTAMENTO DE COMUNICACIÓN	15.3	4.8	11.5	14.1	19.1	16.6	29.6	26.0	28.9	26.3	21.3	17.9	19.8	15.3
DEPARTAMENTO DE DESARROLLO PSICOMOTOR	12.4	4.5	7.9	9.9	12.9	17.0	18.5	16.4	17.8	17.6	19.9	16.9	15.9	12.4
DEPARTAMENTO DE D.I.A.S.	15.3	4.1	10.8	14.4	17.1	20.9	25.5	18.5	25.1	19.2	23.0	21.9	35.1	15.3
DIRECCIÓN DE FUNCIONES MOTORAS	15.7	7.4	12.1	17.9	15.5	18.7	17.3	17.5	17.6	17.1	22.1	18.2	22.1	15.7
DEPARTAMENTO DE A.Q.T.P.	12.1	6.2	10.7	13.5	11.9	15.9	12.1	12.1	13.3	10.8	20.3	12.9	15.8	12.1
DEPARTAMENTO DE LA UNIDAD MOTORA Y DOLOR	11.5	5.3	8.3	15.7	12.3	14.3	16.3	14.5	12.6	13.7	13.3	12.2	12.9	11.5
DEPARTAMENTO DE LESIONES CENTRALES	16.4	9.2	21.7	26.5	16.2	21.7	13.3	16.1	16.0	16.3	25.7	15.5	14.3	16.4
DEPARTAMENTO DE LESIONES MEDULARES	33.3	14.1	15.9	21.1	29.6	29.9	42.9	49.2	46.3	48.0	54.1	47.8	86.0	33.3

FUENTE: INR - OEI - EE - SISTEMA INR-DIS II

# INSTITUTO NACIONAL DE REHABILITACIÓN

## INDICADORES HOSPITALARIOS

### AÑO 2023

#### XII. REHABILITACIÓN



FUENTE: INR - OEI - EE - SISTEMA INR-DIS II

# INSTITUTO NACIONAL DE REHABILITACIÓN

## INDICADORES HOSPITALARIOS

### AÑO 2023

#### XII. REHABILITACIÓN



FUENTE: INR - OEI - EE - SISTEMA INR-DIS II

# INSTITUTO NACIONAL DE REHABILITACIÓN

## INDICADORES HOSPITALARIOS

### AÑO 2023

#### XII. REHABILITACIÓN

162. PROMEDIO DE ATENCIONES POR ATENDIDOS EN REHABILITACIÓN EN EL DEPARTAMENTO DE COMUNICACIÓN (TERAPIAS)	PROMEDIO MENSUAL	MES												TOTAL
		ENE	FEB	MAR	ABR	MAY	JUN	JUL	AGO	SEP	OCT	NOV	DIC	
N° de atenciones en rehabilitación (Dpto. Comunicación)	<u>2925.9</u>	<u>3041</u>	<u>3171</u>	<u>2926</u>	<u>2829</u>	<u>2646</u>	<u>3110</u>	<u>3018</u>	<u>2837</u>	<u>3054</u>	<u>3089</u>	<u>3158</u>	<u>2232</u>	<u>35111</u>
N° de atendidos en rehabilitación (Dpto. Comunicación)	191.0	633	275	208	148	159	105	116	98	116	145	176	113	2292
Promedio de atenciones por atendido	15.3	4.8	11.5	14.1	19.1	16.6	29.6	26.0	28.9	26.3	21.3	17.9	19.8	15.3

INCLUYE TERAPIAS PSICOLÓGICAS

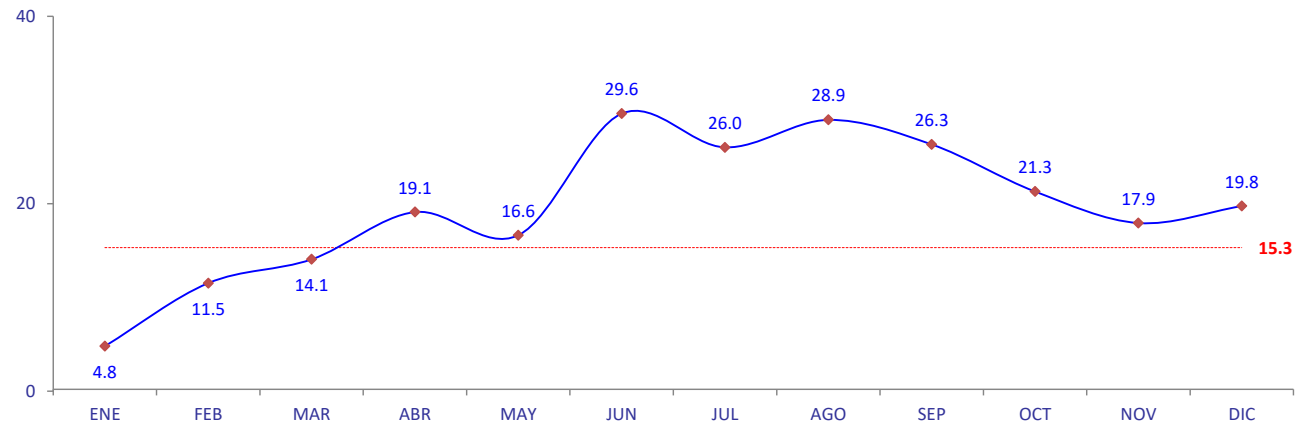

FUENTE: INR - OEI - EE - SISTEMA INR-DIS II



# INSTITUTO NACIONAL DE REHABILITACIÓN

## INDICADORES HOSPITALARIOS

### AÑO 2023

#### XII. REHABILITACIÓN

162. PROMEDIO DE ATENCIONES POR ATENDIDOS EN REHABILITACIÓN EN EL DEPARTAMENTO DE DESARROLLO PSICOMOTOR (TERAPIAS)	PROMEDIO MENSUAL	MES												TOTAL
		ENE	FEB	MAR	ABR	MAY	JUN	JUL	AGO	SEP	OCT	NOV	DIC	
Nº de atenciones en rehabilitación (Dpto. Desarrollo Psicomotor)	<u>2138.5</u>	<u>1969</u>	<u>2159</u>	<u>2111</u>	<u>1863</u>	<u>2291</u>	<u>2059</u>	<u>2133</u>	<u>2208</u>	<u>2453</u>	<u>2451</u>	<u>2196</u>	<u>1769</u>	<u>25662</u>
Nº de atendidos en rehabilitación (Dpto. Desarrollo Psicomotor)	<u>172.7</u>	436	275	214	144	135	111	130	124	139	123	130	111	<u>2072</u>
Promedio de atenciones por atendido	12.4	4.5	7.9	9.9	12.9	17.0	18.5	16.4	17.8	17.6	19.9	16.9	15.9	12.4

INCLUYE TERAPIAS PSICOLÓGICAS	

FUENTE: INR - OEI - EE - SISTEMA INR-DIS II

# INSTITUTO NACIONAL DE REHABILITACIÓN

## INDICADORES HOSPITALARIOS

### AÑO 2023

#### XII. REHABILITACIÓN



FUENTE: INR - OEI - EE - SISTEMA INR-DIS II

# INSTITUTO NACIONAL DE REHABILITACIÓN

## INDICADORES HOSPITALARIOS

### AÑO 2023

#### XII. REHABILITACIÓN

162. PROMEDIO DE ATENCIONES POR ATENDIDOS EN REHABILITACIÓN EN EL DEPARTAMENTO DE A.Q.T.P. (TERAPIAS)	PROMEDIO MENSUAL	MES												TOTAL
		ENE	FEB	MAR	ABR	MAY	JUN	JUL	AGO	SEP	OCT	NOV	DIC	
Nº de atenciones en rehabilitación (Dpto. A.Q.T.P.)	<u>1912.5</u>	<u>1880</u>	<u>1940</u>	<u>2173</u>	<u>1548</u>	<u>1941</u>	<u>1732</u>	<u>1978</u>	<u>1807</u>	<u>2050</u>	<u>2417</u>	<u>1775</u>	<u>1709</u>	<u>22950</u>
Nº de atendidos en rehabilitación (Dpto. A.Q.T.P.)	<u>157.9</u>	<u>304</u>	<u>182</u>	<u>161</u>	<u>130</u>	<u>122</u>	<u>143</u>	<u>163</u>	<u>136</u>	<u>189</u>	<u>119</u>	<u>138</u>	<u>108</u>	<u>1895</u>
Promedio de atenciones por atendido	12.111	6.184	10.659	13.497	11.908	15.910	12.112	12.135	13.287	10.847	20.311	12.862	15.824	12.111

INCLUYE TERAPIAS PSICOLÓGICAS A.Q.T.P.: AMPUTADOS, QUEMADOS Y TRASTORNOS POSTURALES.	
24	
12	
0	
ENE	
FEB	
MAR	
ABR	
MAY	
JUN	
JUL	
AGO	
SEP	
OCT	
NOV	
DIC	
12.111	

FUENTE: INR - OEI - EE - SISTEMA INR-DIS II

# INSTITUTO NACIONAL DE REHABILITACIÓN

## INDICADORES HOSPITALARIOS

### AÑO 2023

#### XII. REHABILITACIÓN

162. PROMEDIO DE ATENCIONES POR ATENDIDOS EN REHABILITACIÓN EN EL DEPARTAMENTO DE LA UNIDAD MOTORA Y DOLOR (TERAPIAS)	PROMEDIO MENSUAL	MES												TOTAL
		ENE	FEB	MAR	ABR	MAY	JUN	JUL	AGO	SEP	OCT	NOV	DIC	
Nº de atenciones en rehabilitación (Dpto. U.M.D.)	<u>2929.6</u>	<u>3088</u>	<u>2980</u>	<u>3416</u>	<u>2857</u>	<u>3249</u>	<u>3316</u>	<u>3037</u>	<u>2782</u>	<u>2864</u>	<u>2764</u>	<u>2644</u>	<u>2158</u>	<u>35155</u>
Nº de atendidos en rehabilitación (Dpto. U.M.D.)	<u>254.3</u>	<u>581</u>	<u>359</u>	<u>217</u>	<u>233</u>	<u>227</u>	<u>204</u>	<u>210</u>	<u>220</u>	<u>209</u>	<u>208</u>	<u>217</u>	<u>167</u>	<u>3052</u>
Promedio de atenciones por atendido	11.5	5.3	8.3	15.7	12.3	14.3	16.3	14.5	12.6	13.7	13.3	12.2	12.9	11.5

INCLUYE TERAPIAS PSICOLÓGICAS

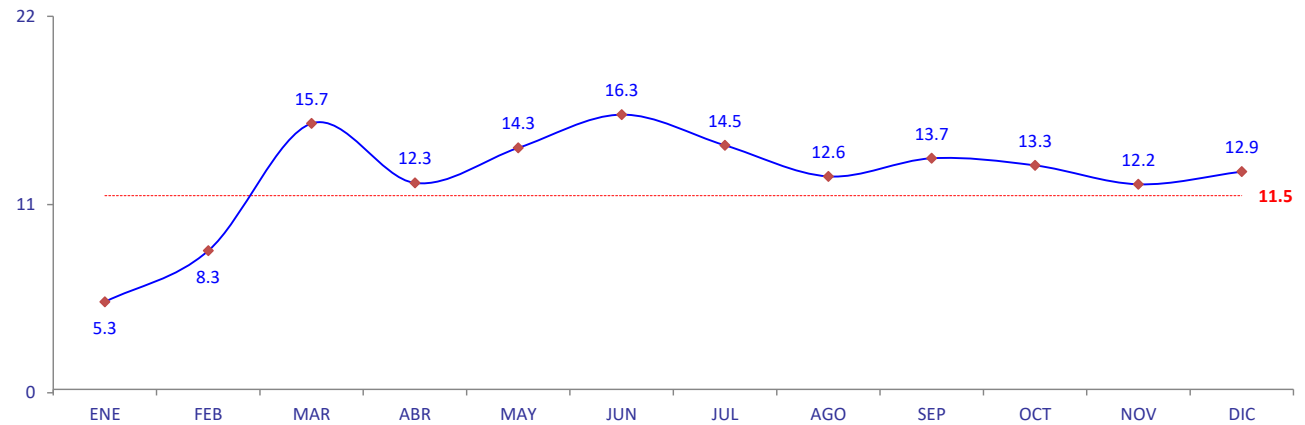

FUENTE: INR - OEI - EE - SISTEMA INR-DIS II

# INSTITUTO NACIONAL DE REHABILITACIÓN

## INDICADORES HOSPITALARIOS

### AÑO 2023

#### XII. REHABILITACIÓN



FUENTE: INR - OEI - EE - SISTEMA INR-DIS II

# INSTITUTO NACIONAL DE REHABILITACIÓN

## INDICADORES HOSPITALARIOS

### AÑO 2023

#### XII. REHABILITACIÓN

162. PROMEDIO DE ATENCIONES POR ATENDIDOS EN REHABILITACIÓN EN EL DEPARTAMENTO DE LESIONES MEDULARES (TERAPIAS)	PROMEDIO MENSUAL	MES												TOTAL
		ENE	FEB	MAR	ABR	MAY	JUN	JUL	AGO	SEP	OCT	NOV	DIC	
Nº de atenciones en rehabilitación (Dpto. Lesiones Medulares)	<u>2902.2</u>	<u>2371</u>	<u>2541</u>	<u>2571</u>	<u>2367</u>	<u>2660</u>	<u>2572</u>	<u>2658</u>	<u>3009</u>	<u>3070</u>	<u>2924</u>	<u>3869</u>	<u>4214</u>	<u>34826</u>
Nº de atendidos en rehabilitación (Dpto. Lesiones Medulares)	87.2	168	160	122	80	89	60	54	65	64	54	81	49	1046
Promedio de atenciones por atendido	33.3	14.1	15.9	21.1	29.6	29.9	42.9	49.2	46.3	48.0	54.1	47.8	86.0	33.3

INCLUYE TERAPIAS PSICOLÓGICAS

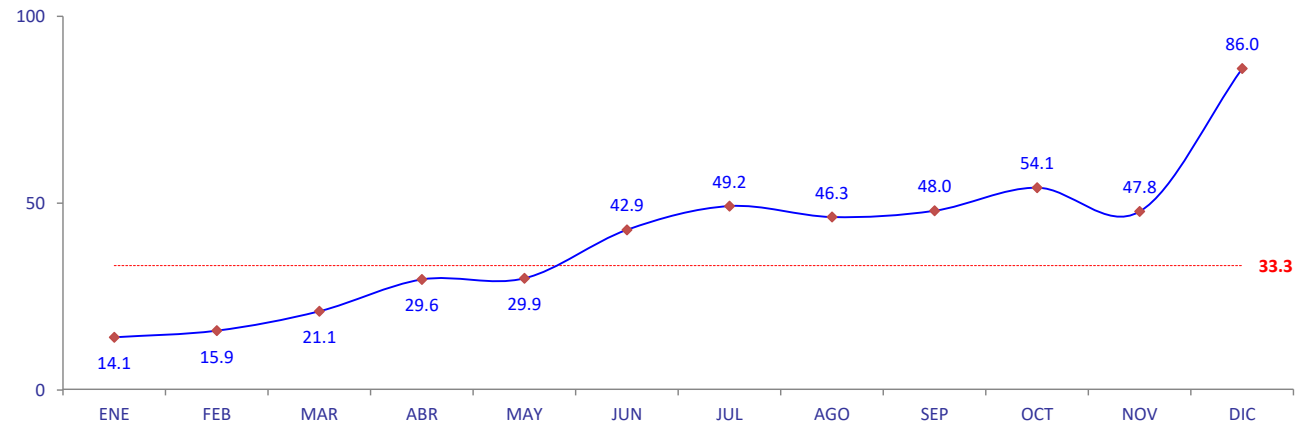

FUENTE: INR - OEI - EE - SISTEMA INR-DIS II

# INSTITUTO NACIONAL DE REHABILITACIÓN

## INDICADORES HOSPITALARIOS

### AÑO 2023

#### XII. REHABILITACIÓN

163. PORCENTAJE DE ATENCIONES EN REHABILITACIÓN (TERAPIAS)	PROMEDIO MENSUAL	MES												TOTAL	
		ENE	FEB	MAR	ABR	MAY	JUN	JUL	AGO	SEP	OCT	NOV	DIC		
A NIVEL INR	100.0%	100.0%	100.0%	100.0%	100.0%	100.0%	100.0%	100.0%	100.0%	100.0%	100.0%	100.0%	100.0%	100.0%	100.0%
DIRECCIÓN DE FUNCIONES MENTALES	50.7%	49.5%	51.4%	48.8%	52.3%	48.7%	51.0%	51.5%	52.4%	52.1%	52.5%	51.4%	46.7%	50.7%	
DEPARTAMENTO DE APRENDIZAJE	8.9%	9.6%	9.3%	8.6%	9.0%	7.8%	9.0%	9.0%	8.9%	9.6%	8.8%	8.6%	8.6%	8.9%	
DEPARTAMENTO DE COMUNICACIÓN	14.6%	15.6%	15.8%	14.2%	15.9%	13.4%	15.9%	15.0%	14.2%	14.3%	14.2%	15.0%	12.2%	14.6%	
DEPARTAMENTO DE DESARROLLO PSICOMOTOR	10.7%	10.1%	10.7%	10.2%	10.5%	11.6%	10.5%	10.6%	11.0%	11.5%	11.3%	10.4%	9.7%	10.7%	
DEPARTAMENTO DE D.I.A.S.	16.5%	14.3%	15.6%	15.8%	16.9%	15.9%	15.5%	16.9%	18.3%	16.6%	18.2%	17.5%	16.3%	16.5%	
DIRECCIÓN DE FUNCIONES MOTORAS	49.3%	50.5%	48.6%	51.2%	47.7%	51.3%	49.0%	48.5%	47.6%	47.9%	47.5%	48.6%	53.3%	49.3%	
DEPARTAMENTO DE A.Q.T.P.	9.6%	9.6%	9.6%	10.5%	8.7%	9.8%	8.8%	9.8%	9.0%	9.6%	11.1%	8.4%	9.3%	9.6%	
DEPARTAMENTO DE LA UNIDAD MOTORA Y DOLOR	14.6%	15.8%	14.8%	16.5%	16.1%	16.4%	16.9%	15.1%	13.9%	13.4%	12.7%	12.5%	11.8%	14.6%	
DEPARTAMENTO DE LESIONES CENTRALES	10.6%	12.9%	11.5%	11.7%	9.6%	11.5%	10.1%	10.4%	9.7%	10.5%	10.2%	9.3%	9.1%	10.6%	
DEPARTAMENTO DE LESIONES MEDULARES	14.5%	12.1%	12.6%	12.5%	13.3%	13.5%	13.1%	13.2%	15.0%	14.4%	13.5%	18.3%	23.0%	14.5%	

FUENTE: INR - OEI - EE - SISTEMA INR-DIS II

# INSTITUTO NACIONAL DE REHABILITACIÓN

## INDICADORES HOSPITALARIOS

### AÑO 2023

#### XII. REHABILITACIÓN

163. PORCENTAJE DE ATENCIONES EN REHABILITACIÓN EN EL DEPARTAMENTO DE APRENDIZAJE (TERAPIAS)	PROMEDIO MENSUAL	MES												TOTAL
		ENE	FEB	MAR	ABR	MAY	JUN	JUL	AGO	SEP	OCT	NOV	DIC	
Nº de atenciones en rehabilitación (Dpto. Aprendizaje)	1783.3	1871	1877	1781	1606	1542	1770	1825	1785	2046	1911	1807	1578	21399
Nº de atenciones en rehabilitación en el INR	20010.5	19541	20124	20650	17788	19758	19582	20174	20048	21315	21721	21108	18317	240126
Porcentaje de atenciones	8.91%	9.57%	9.33%	8.62%	9.03%	7.80%	9.04%	9.05%	8.90%	9.60%	8.80%	8.56%	8.61%	8.91%

INCLUYE TERAPIAS PSICOLÓGICAS

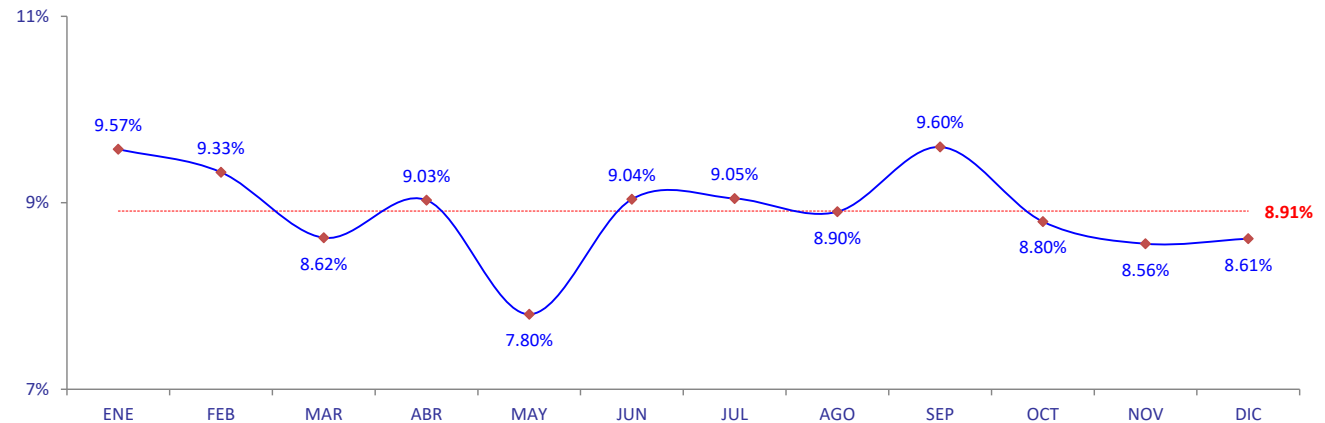

FUENTE: INR - OEI - EE - SISTEMA INR-DIS II



# INSTITUTO NACIONAL DE REHABILITACIÓN

## INDICADORES HOSPITALARIOS

### AÑO 2023

#### XII. REHABILITACIÓN

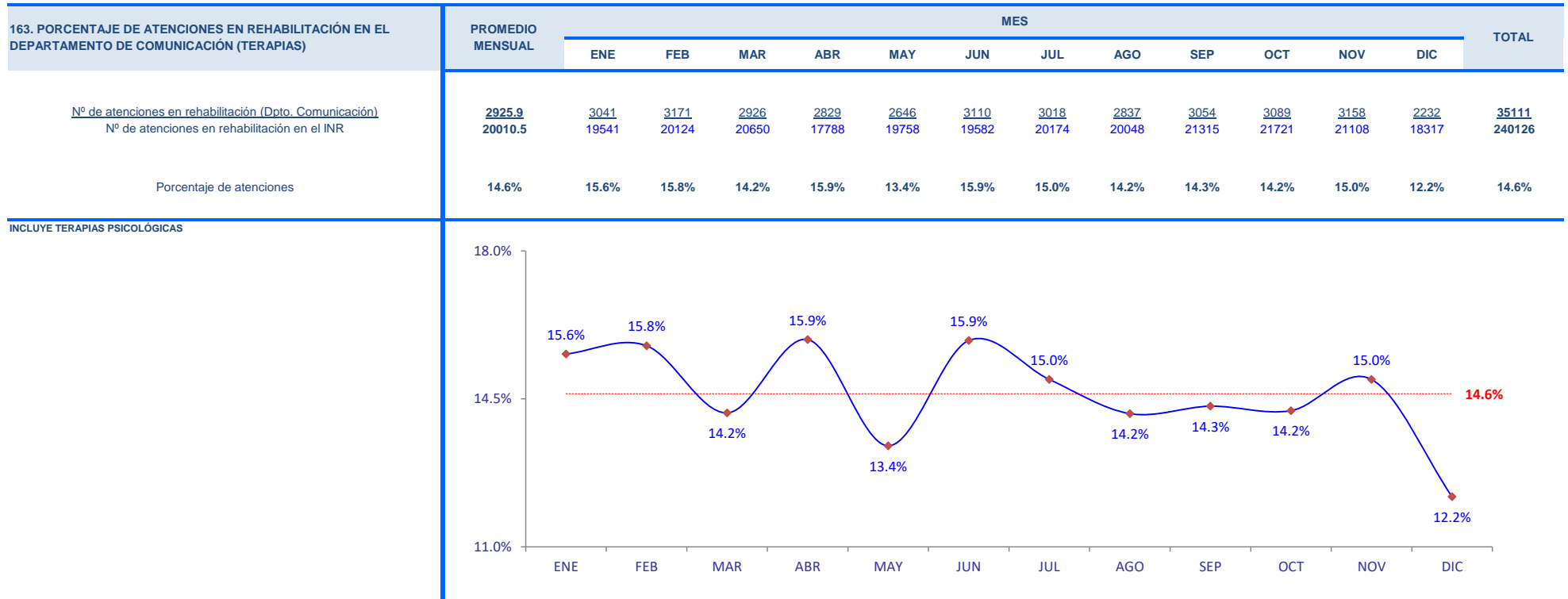

FUENTE: INR - OEI - EE - SISTEMA INR-DIS II

# INSTITUTO NACIONAL DE REHABILITACIÓN

## INDICADORES HOSPITALARIOS

### AÑO 2023

#### XII. REHABILITACIÓN

163. PORCENTAJE DE ATENCIONES EN REHABILITACIÓN EN EL DEPARTAMENTO DE DESARROLLO PSICOMOTOR (TERAPIAS)	PROMEDIO MENSUAL	MES												TOTAL
		ENE	FEB	MAR	ABR	MAY	JUN	JUL	AGO	SEP	OCT	NOV	DIC	
Nº de atenciones en rehabilitación (Dpto. Desarrollo Psicomotor)	2138.5	1969	2159	2111	1863	2291	2059	2133	2208	2453	2451	2196	1769	25662
Nº de atenciones en rehabilitación en el INR	20010.5	19541	20124	20650	17788	19758	19582	20174	20048	21315	21721	21108	18317	240126
Porcentaje de atenciones	10.69%	10.08%	10.73%	10.22%	10.47%	11.60%	10.51%	10.57%	11.01%	11.51%	11.28%	10.40%	9.66%	10.69%

INCLUYE TERAPIAS PSICOLÓGICAS	
	<p>The graph displays the monthly percentage of attendances in rehabilitation for psychological therapies. The data points are: ENE (10.08%), FEB (10.73%), MAR (10.22%), ABR (10.47%), MAY (11.60%), JUN (10.51%), JUL (10.57%), AGO (11.01%), SEP (11.51%), OCT (11.28%), NOV (10.40%), and DIC (9.66%). A red dotted horizontal line indicates the annual average of 10.69%.</p>

FUENTE: INR - OEI - EE - SISTEMA INR-DIS II

# INSTITUTO NACIONAL DE REHABILITACIÓN

## INDICADORES HOSPITALARIOS

### AÑO 2023

#### XII. REHABILITACIÓN

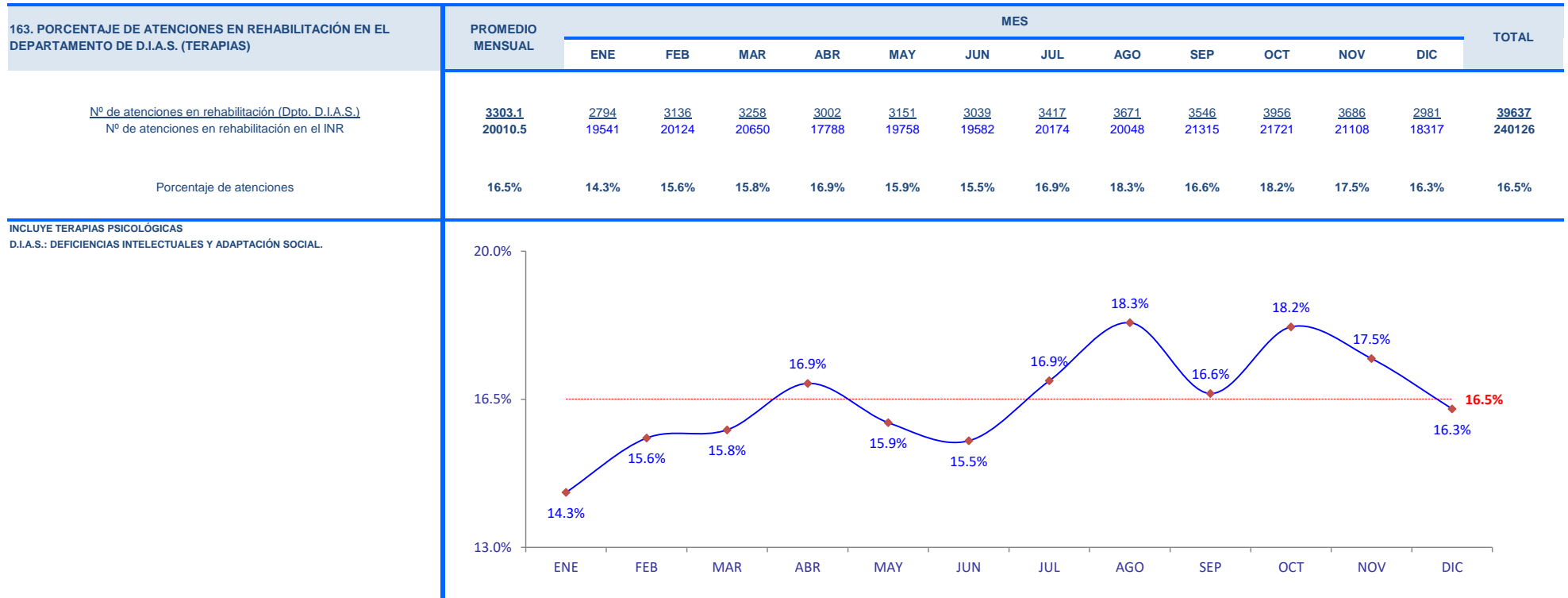

FUENTE: INR - OEI - EE - SISTEMA INR-DIS II

# INSTITUTO NACIONAL DE REHABILITACIÓN

## INDICADORES HOSPITALARIOS

### AÑO 2023

#### XII. REHABILITACIÓN

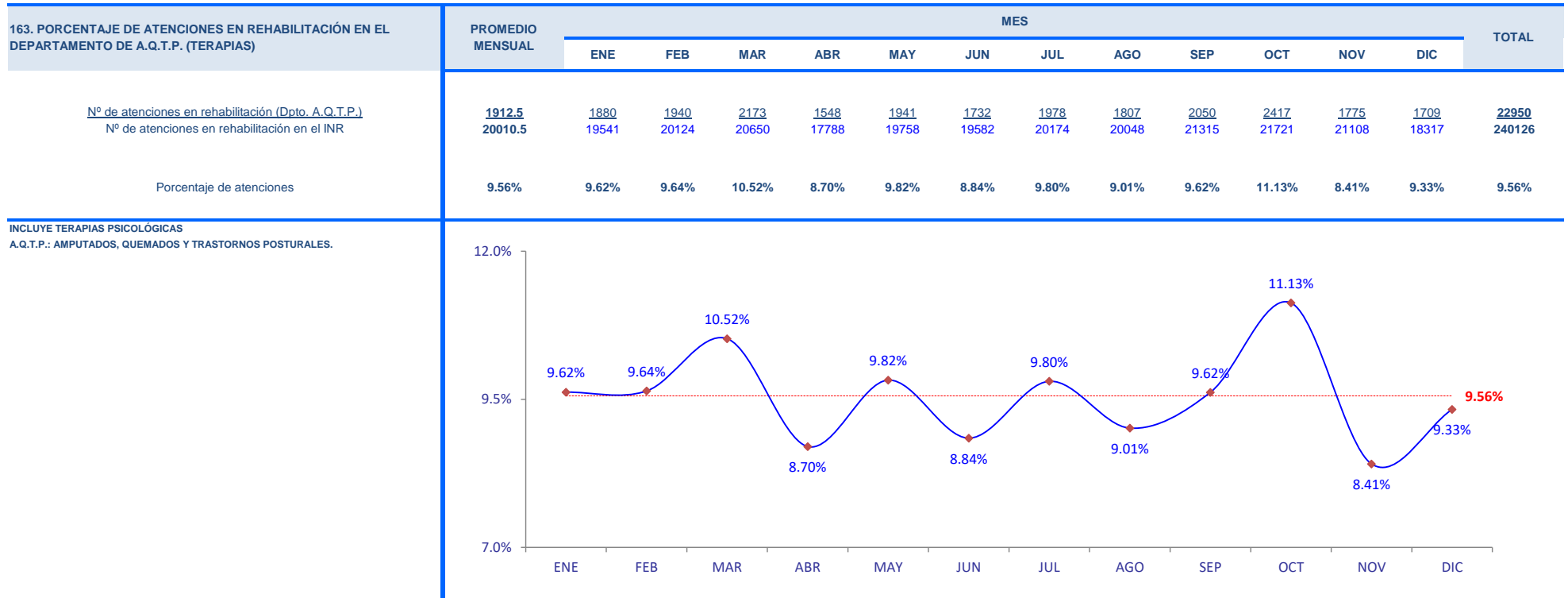

FUENTE: INR - OEI - EE - SISTEMA INR-DIS II

# INSTITUTO NACIONAL DE REHABILITACIÓN

## INDICADORES HOSPITALARIOS

### AÑO 2023

#### XII. REHABILITACIÓN

163. PORCENTAJE DE ATENCIONES EN REHABILITACIÓN EN EL DEPARTAMENTO DE LA UNIDAD MOTORA Y DOLOR (TERAPIAS)	PROMEDIO MENSUAL	MES												TOTAL
		ENE	FEB	MAR	ABR	MAY	JUN	JUL	AGO	SEP	OCT	NOV	DIC	
Nº de atenciones en rehabilitación (Dpto. U.M.D.)	2929.6	3088	2980	3416	2857	3249	3316	3037	2782	2864	2764	2644	2158	35155
Nº de atenciones en rehabilitación en el INR	20010.5	19541	20124	20650	17788	19758	19582	20174	20048	21315	21721	21108	18317	240126
Porcentaje de atenciones	14.6%	15.8%	14.8%	16.5%	16.1%	16.4%	16.9%	15.1%	13.9%	13.4%	12.7%	12.5%	11.8%	14.6%

INCLUYE TERAPIAS PSICOLÓGICAS

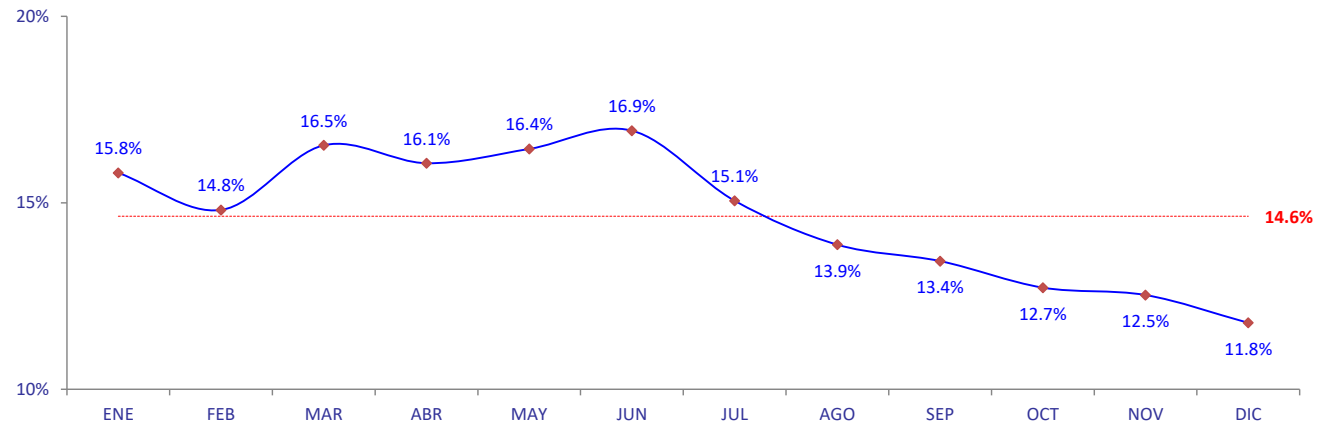

FUENTE: INR - OEI - EE - SISTEMA INR-DIS II

# INSTITUTO NACIONAL DE REHABILITACIÓN

## INDICADORES HOSPITALARIOS

### AÑO 2023

#### XII. REHABILITACIÓN

163. PORCENTAJE DE ATENCIONES EN REHABILITACIÓN EN EL DEPARTAMENTO DE LESIONES CENTRALES (TERAPIAS)	PROMEDIO MENSUAL	MES												TOTAL
		ENE	FEB	MAR	ABR	MAY	JUN	JUL	AGO	SEP	OCT	NOV	DIC	
<u>Nº de atenciones en rehabilitación (Dpto. Lesiones Centrales)</u>	<u>2115.3</u>	<u>2527</u>	<u>2320</u>	<u>2414</u>	<u>1715</u>	<u>2277</u>	<u>1984</u>	<u>2108</u>	<u>1949</u>	<u>2232</u>	<u>2209</u>	<u>1973</u>	<u>1676</u>	<u>25384</u>
Nº de atenciones en rehabilitación en el INR	20010.5	19541	20124	20650	17788	19758	19582	20174	20048	21315	21721	21108	18317	240126
Porcentaje de atenciones	10.6%	12.9%	11.5%	11.7%	9.6%	11.5%	10.1%	10.4%	9.7%	10.5%	10.2%	9.3%	9.1%	10.6%

INCLUYE TERAPIAS PSICOLÓGICAS																													
	<table border="1"> <thead> <tr> <th>MES</th> <th>Porcentaje</th> </tr> </thead> <tbody> <tr><td>ENE</td><td>12.9%</td></tr> <tr><td>FEB</td><td>11.5%</td></tr> <tr><td>MAR</td><td>11.7%</td></tr> <tr><td>ABR</td><td>9.6%</td></tr> <tr><td>MAY</td><td>11.5%</td></tr> <tr><td>JUN</td><td>10.1%</td></tr> <tr><td>JUL</td><td>10.4%</td></tr> <tr><td>AGO</td><td>9.7%</td></tr> <tr><td>SEP</td><td>10.5%</td></tr> <tr><td>OCT</td><td>10.2%</td></tr> <tr><td>NOV</td><td>9.3%</td></tr> <tr><td>DIC</td><td>9.1%</td></tr> <tr><td><b>AÑO</b></td><td><b>10.6%</b></td></tr> </tbody> </table>	MES	Porcentaje	ENE	12.9%	FEB	11.5%	MAR	11.7%	ABR	9.6%	MAY	11.5%	JUN	10.1%	JUL	10.4%	AGO	9.7%	SEP	10.5%	OCT	10.2%	NOV	9.3%	DIC	9.1%	<b>AÑO</b>	<b>10.6%</b>
MES	Porcentaje																												
ENE	12.9%																												
FEB	11.5%																												
MAR	11.7%																												
ABR	9.6%																												
MAY	11.5%																												
JUN	10.1%																												
JUL	10.4%																												
AGO	9.7%																												
SEP	10.5%																												
OCT	10.2%																												
NOV	9.3%																												
DIC	9.1%																												
<b>AÑO</b>	<b>10.6%</b>																												

FUENTE: INR - OEI - EE - SISTEMA INR-DIS II

# INSTITUTO NACIONAL DE REHABILITACIÓN

## INDICADORES HOSPITALARIOS

### AÑO 2023

#### XII. REHABILITACIÓN

163. PORCENTAJE DE ATENCIONES EN REHABILITACIÓN EN EL DEPARTAMENTO DE LESIONES MEDULARES** (TERAPIAS)	PROMEDIO MENSUAL	MES												TOTAL
		ENE	FEB	MAR	ABR	MAY	JUN	JUL	AGO	SEP	OCT	NOV	DIC	
Nº de atenciones en rehabilitación (Dpto. Lesiones Medulares**)	<u>2902.2</u>	<u>2371</u>	<u>2541</u>	<u>2571</u>	<u>2367</u>	<u>2660</u>	<u>2572</u>	<u>2658</u>	<u>3009</u>	<u>3070</u>	<u>2924</u>	<u>3869</u>	<u>4214</u>	<u>34826</u>
Nº de atenciones en rehabilitación en el INR	<u>20010.5</u>	<u>19541</u>	<u>20124</u>	<u>20650</u>	<u>17788</u>	<u>19758</u>	<u>19582</u>	<u>20174</u>	<u>20048</u>	<u>21315</u>	<u>21721</u>	<u>21108</u>	<u>18317</u>	<u>240126</u>
Porcentaje de atenciones	14.5%	12.1%	12.6%	12.5%	13.3%	13.5%	13.1%	13.2%	15.0%	14.4%	13.5%	18.3%	23.0%	14.5%

INCLUYE TERAPIAS PSICOLÓGICAS	
**INCLUYE PACIENTES HOSPITALIZADOS	
26%	
18%	
10%	
ENE	
FEB	
MAR	
ABR	
MAY	
JUN	
JUL	
AGO	
SEP	
OCT	
NOV	
DIC	14.5%

FUENTE: INR - OEI - EE - SISTEMA INR-DIS II

# INSTITUTO NACIONAL DE REHABILITACIÓN

## INDICADORES HOSPITALARIOS

### AÑO 2023

#### XII. REHABILITACIÓN

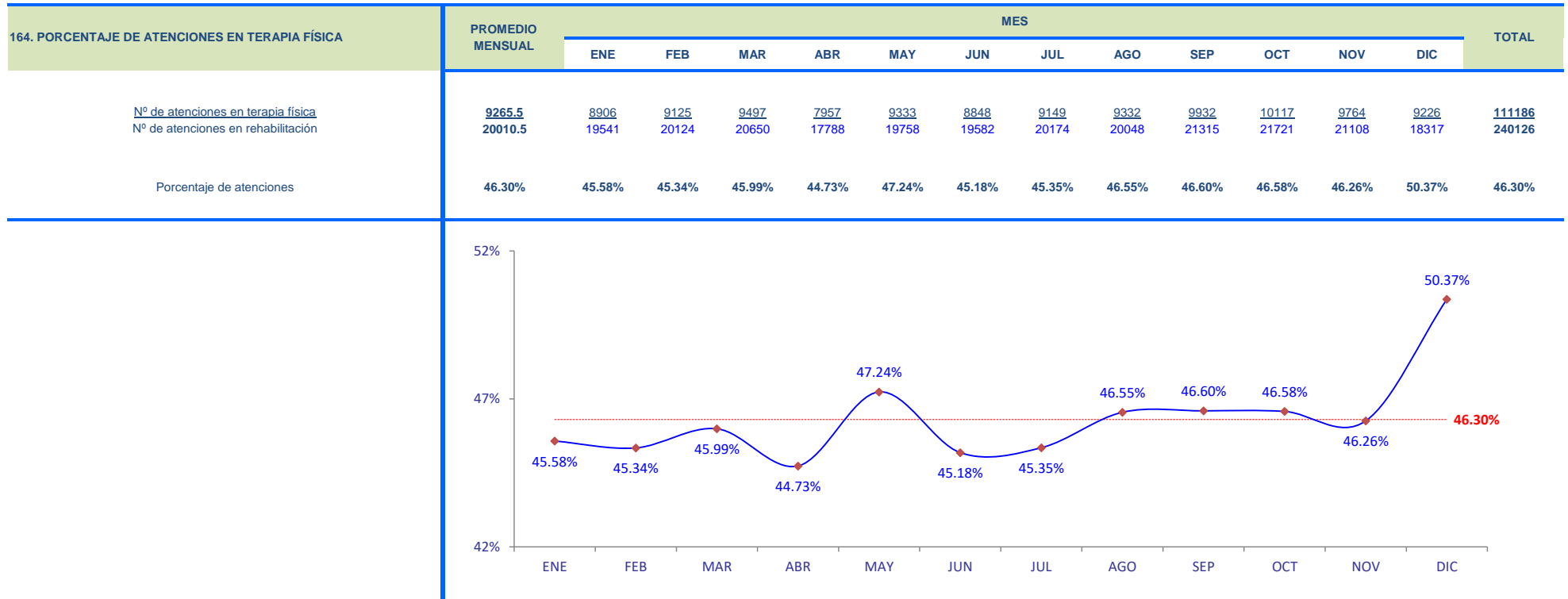

FUENTE: INR - OEI - EE - SISTEMA INR-DIS II



# INSTITUTO NACIONAL DE REHABILITACIÓN

## INDICADORES HOSPITALARIOS

### AÑO 2023

#### XII. REHABILITACIÓN

164. PORCENTAJE DE ATENCIONES EN TERAPIA OCUPACIONAL	PROMEDIO MENSUAL	MES												TOTAL
		ENE	FEB	MAR	ABR	MAY	JUN	JUL	AGO	SEP	OCT	NOV	DIC	
$\frac{\text{N}^\circ \text{ de atenciones en terapia ocupacional}}{\text{N}^\circ \text{ de atenciones en rehabilitación}}$	<u>3451.8</u> 20010.5	<u>3519</u> 19541	<u>3582</u> 20124	<u>3926</u> 20650	<u>3041</u> 17788	<u>3529</u> 19758	<u>3309</u> 19582	<u>3545</u> 20174	<u>3320</u> 20048	<u>3581</u> 21315	<u>3706</u> 21721	<u>3428</u> 21108	<u>2936</u> 18317	<u>41422</u> 240126
Porcentaje de atenciones	17.3%	18.0%	17.8%	19.0%	17.1%	17.9%	16.9%	17.6%	16.6%	16.8%	17.1%	16.2%	16.0%	17.3%

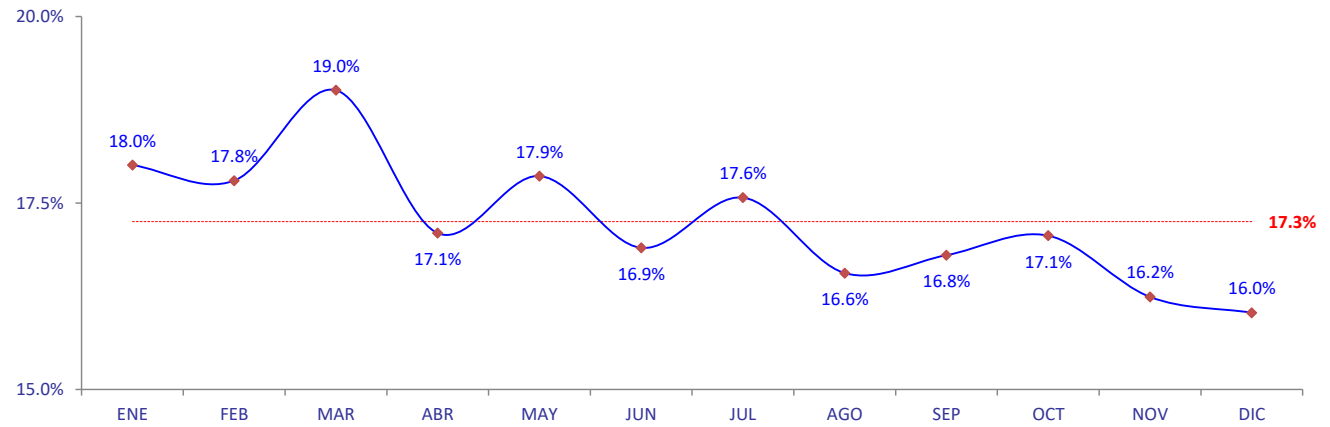

FUENTE: INR - OEI - EE - SISTEMA INR-DIS II

# INSTITUTO NACIONAL DE REHABILITACIÓN

## INDICADORES HOSPITALARIOS

### AÑO 2023

#### XII. REHABILITACIÓN

164. PORCENTAJE DE ATENCIONES EN TERAPIA DE LENGUAJE	PROMEDIO MENSUAL	MES												TOTAL
		ENE	FEB	MAR	ABR	MAY	JUN	JUL	AGO	SEP	OCT	NOV	DIC	
$\frac{\text{Nº de atenciones en terapia de lenguaje}}{\text{Nº de atenciones en rehabilitación}}$	<b>3487.8</b>	<u>3336</u>	<u>3648</u>	<u>3562</u>	<u>3398</u>	<u>3262</u>	<u>3660</u>	<u>3702</u>	<u>3576</u>	<u>3630</u>	<u>3671</u>	<u>3860</u>	<u>2548</u>	<b>41853</b>
	20010.5	19541	20124	20650	17788	19758	19582	20174	20048	21315	21721	21108	18317	240126
Porcentaje de atenciones	17.4%	17.1%	18.1%	17.2%	19.1%	16.5%	18.7%	18.4%	17.8%	17.0%	16.9%	18.3%	13.9%	17.4%

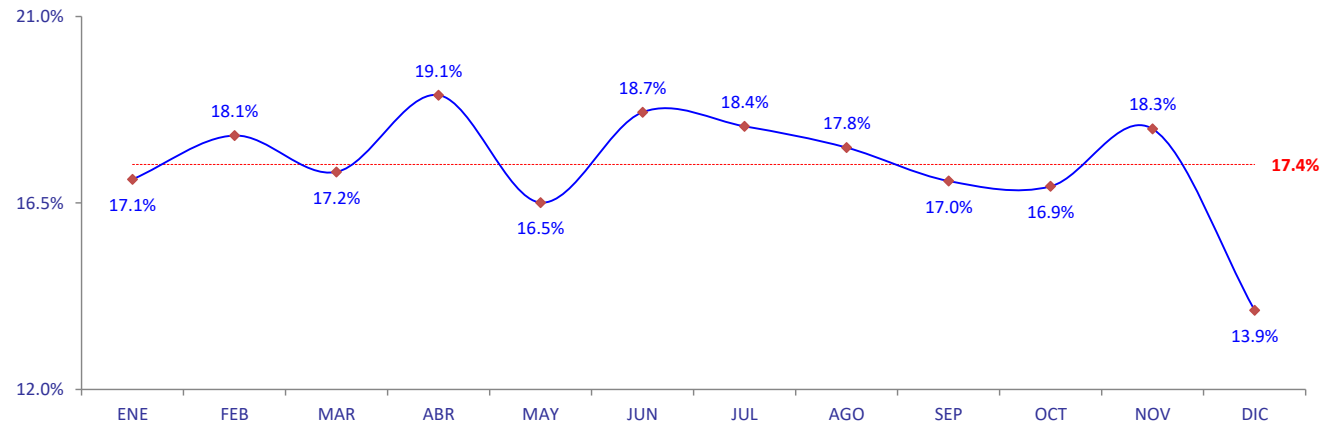

FUENTE: INR - OEI - EE - SISTEMA INR-DIS II

# INSTITUTO NACIONAL DE REHABILITACIÓN

## INDICADORES HOSPITALARIOS

### AÑO 2023

#### XII. REHABILITACIÓN

164. PORCENTAJE DE ATENCIONES EN TERAPIA PSICOLÓGICA	PROMEDIO MENSUAL	MES												TOTAL
		ENE	FEB	MAR	ABR	MAY	JUN	JUL	AGO	SEP	OCT	NOV	DIC	
<u>Nº de atenciones en terapia psicológica</u>	<b>2218.6</b>	<u>2166</u>	<u>2139</u>	<u>1994</u>	<u>1909</u>	<u>2076</u>	<u>2064</u>	<u>2195</u>	<u>2394</u>	<u>2433</u>	<u>2528</u>	<u>2439</u>	<u>2286</u>	<b>26623</b>
Nº de atenciones en rehabilitación	<b>20010.5</b>	19541	20124	20650	17788	19758	19582	20174	20048	21315	21721	21108	18317	<b>240126</b>
Porcentaje de atenciones	<b>11.09%</b>	11.08%	10.63%	9.66%	10.73%	10.51%	10.54%	10.88%	11.94%	11.41%	11.64%	11.55%	12.48%	<b>11.09%</b>

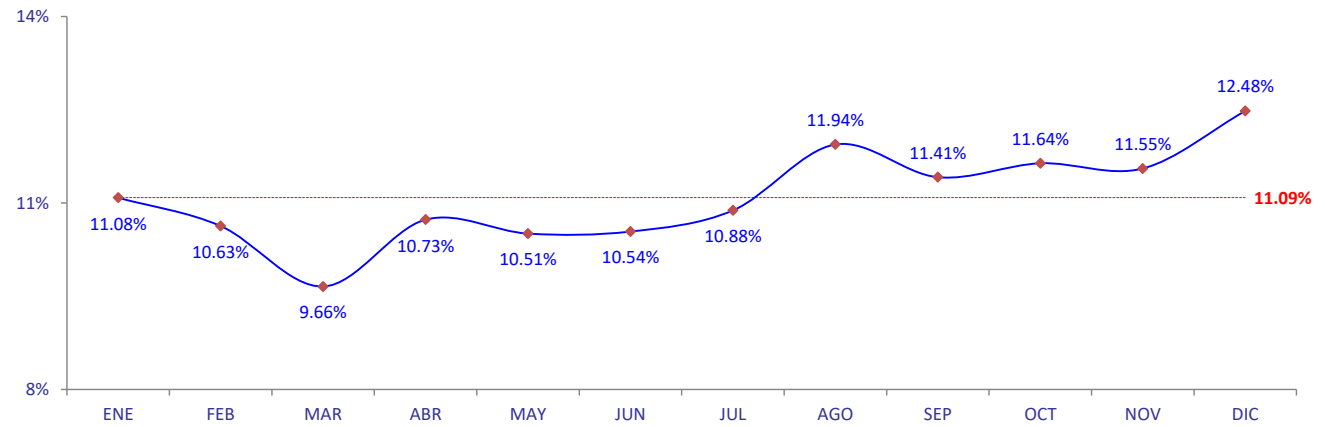

FUENTE: INR - OEI - EE - SISTEMA INR-DIS II

# INSTITUTO NACIONAL DE REHABILITACIÓN

## INDICADORES HOSPITALARIOS

### AÑO 2023

#### XII. REHABILITACIÓN

164. PORCENTAJE DE ATENCIONES EN TERAPIA PSICOPEDAGÓGICA	PROMEDIO MENSUAL	MES												TOTAL
		ENE	FEB	MAR	ABR	MAY	JUN	JUL	AGO	SEP	OCT	NOV	DIC	
<u>Nº de atenciones en terapia psicopedagógica</u>	<b>1586.7</b>	1614	1630	1671	1482	1557	1701	1583	1426	1739	1699	1617	1321	<b>19040</b>
Nº de atenciones en rehabilitación	<b>20010.5</b>	19541	20124	20650	17788	19758	19582	20174	20048	21315	21721	21108	18317	<b>240126</b>
Porcentaje de atenciones	<b>7.93%</b>	8.26%	8.10%	8.09%	8.33%	7.88%	8.69%	7.85%	7.11%	8.16%	7.82%	7.66%	7.21%	<b>7.93%</b>

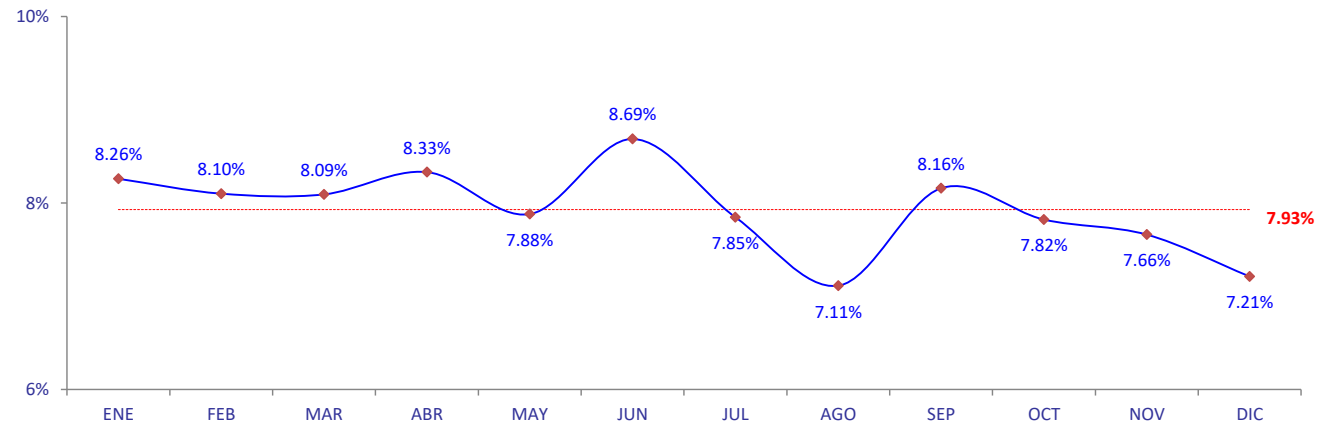

FUENTE: INR - OEI - EE - SISTEMA INR-DIS II

# INSTITUTO NACIONAL DE REHABILITACIÓN

## INDICADORES HOSPITALARIOS

### AÑO 2023

#### XIII. PATOLOGÍA CLÍNICA

167. NÚMERO DE EXÁMENES DE LABORATORIO EN EL INR	PROMEDIO MENSUAL	MES												TOTAL
		ENE	FEB	MAR	ABR	MAY	JUN	JUL	AGO	SEP	OCT	NOV	DIC	
Nº de exámenes de laboratorio	1674.7	1684	1961	1736	1908	1927	1455	1563	1716	1471	1501	1808	1366	20096

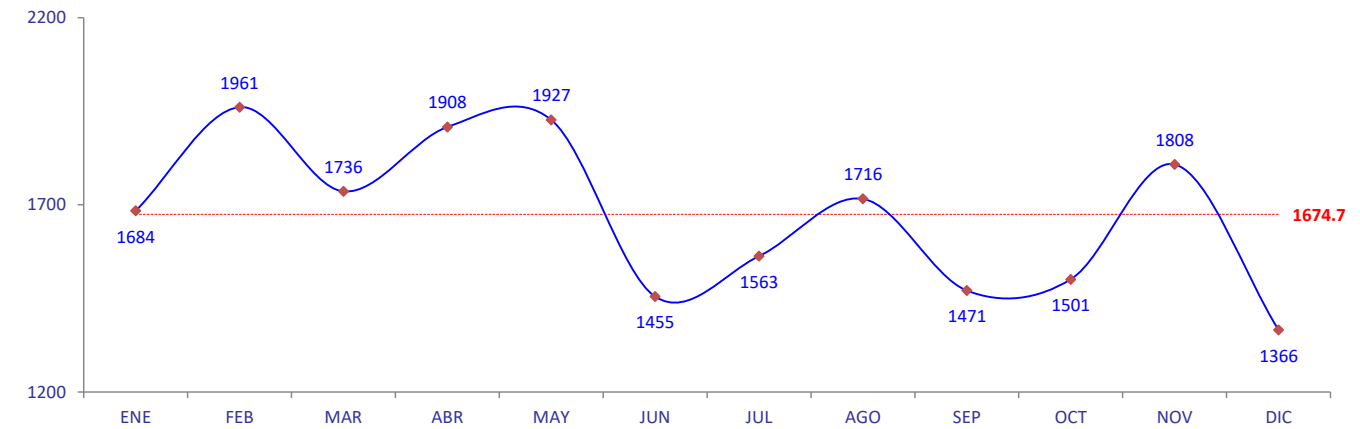

FUENTE: INR - OEI - EE - SISTEMA INR-DIS II

# INSTITUTO NACIONAL DE REHABILITACIÓN

## INDICADORES HOSPITALARIOS

### AÑO 2023

#### XIII. PATOLOGÍA CLÍNICA

168. PORCENTAJE DE EXÁMENES DE LABORATORIO EN HOSPITALIZACIÓN	PROMEDIO MENSUAL	MES												TOTAL
		ENE	FEB	MAR	ABR	MAY	JUN	JUL	AGO	SEP	OCT	NOV	DIC	
<u>Nº de exámenes de laboratorio en Hospitalización</u> Nº de exámenes de laboratorio	<u>301.2</u> 1674.7	<u>388</u> 1684	<u>150</u> 1961	<u>236</u> 1736	<u>254</u> 1908	<u>256</u> 1927	<u>234</u> 1455	<u>280</u> 1563	<u>332</u> 1716	<u>237</u> 1471	<u>289</u> 1501	<u>512</u> 1808	<u>446</u> 1366	<u>3614</u> 20096
Porcentaje de exámenes	18.0%	23.0%	7.6%	13.6%	13.3%	13.3%	16.1%	17.9%	19.3%	16.1%	19.3%	28.3%	32.7%	18.0%

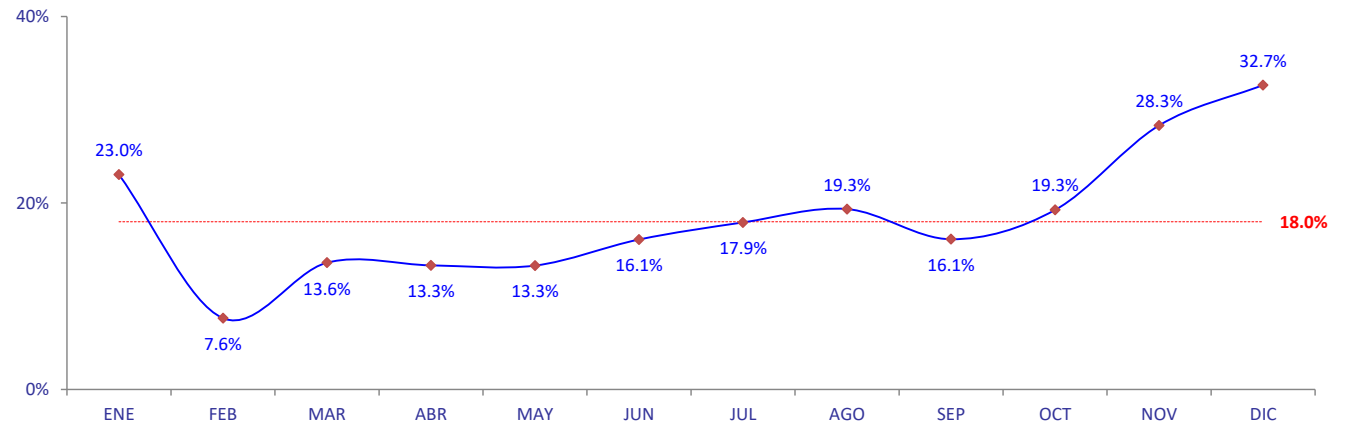

FUENTE: INR - OEI - EE - SISTEMA INR-DIS II

# INSTITUTO NACIONAL DE REHABILITACIÓN

## INDICADORES HOSPITALARIOS

### AÑO 2023

#### XIII. PATOLOGÍA CLÍNICA

168. PORCENTAJE DE EXÁMENES DE LABORATORIO EN CONSULTA EXTERNA	PROMEDIO MENSUAL	MES												TOTAL
		ENE	FEB	MAR	ABR	MAY	JUN	JUL	AGO	SEP	OCT	NOV	DIC	
Nº de exámenes de laboratorio en Consulta Externa	1284.9	1186	1695	1334	1561	1589	1176	1204	1308	1193	1142	1180	851	15419
Nº de exámenes de laboratorio	1674.7	1684	1961	1736	1908	1927	1455	1563	1716	1471	1501	1808	1366	20096
Porcentaje de exámenes	76.7%	70.4%	86.4%	76.8%	81.8%	82.5%	80.8%	77.0%	76.2%	81.1%	76.1%	65.3%	62.3%	76.7%

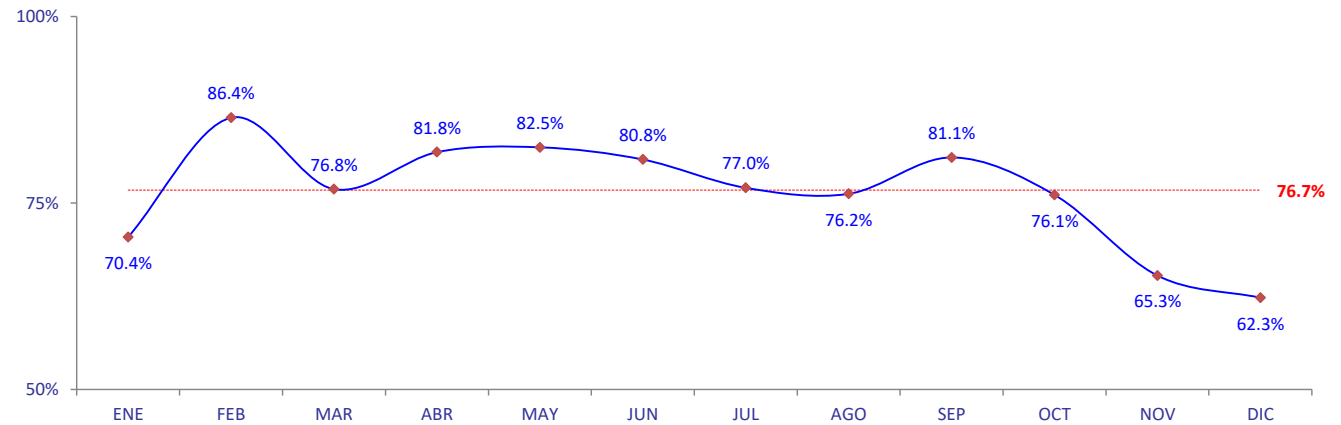

FUENTE: INR - OEI - EE - SISTEMA INR-DIS II

# INSTITUTO NACIONAL DE REHABILITACIÓN

## INDICADORES HOSPITALARIOS

### AÑO 2023

#### XIII. PATOLOGÍA CLÍNICA

169. PORCENTAJE DE EXÁMENES DE BIOQUÍMICA	PROMEDIO MENSUAL	MES												TOTAL
		ENE	FEB	MAR	ABR	MAY	JUN	JUL	AGO	SEP	OCT	NOV	DIC	
Nº de exámenes de Bioquímica	1245.6	1181	1453	1259	1440	1470	1108	1171	1289	1140	1117	1346	973	14947
Nº de exámenes de laboratorio	1674.7	1684	1961	1736	1908	1927	1455	1563	1716	1471	1501	1808	1366	20096
Porcentaje de exámenes	74.38%	70.13%	74.09%	72.52%	75.47%	76.28%	76.15%	74.92%	75.12%	77.50%	74.42%	74.45%	71.23%	74.38%

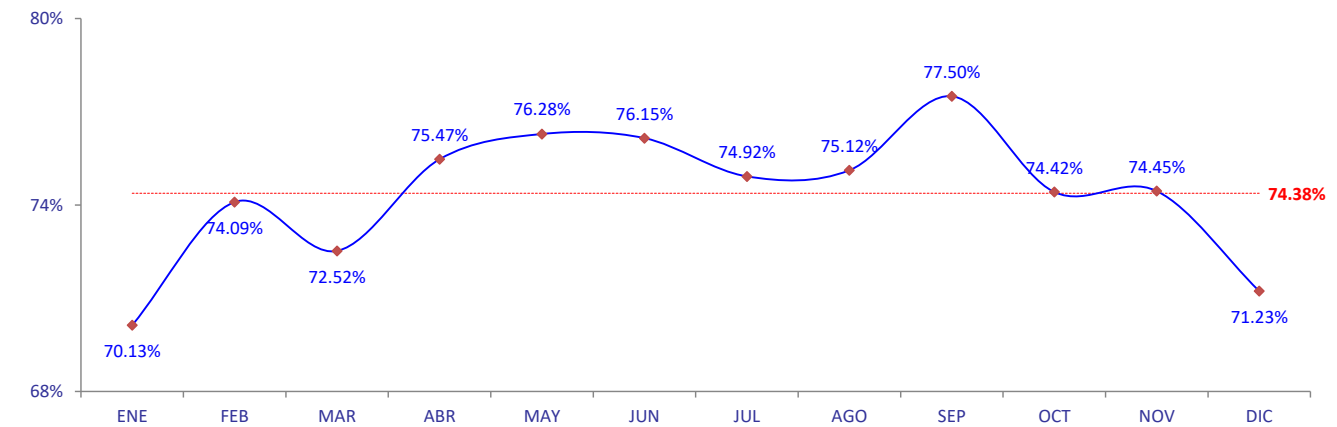

FUENTE: INR - OEI - EE - SISTEMA INR-DIS II



# INSTITUTO NACIONAL DE REHABILITACIÓN

## INDICADORES HOSPITALARIOS

### AÑO 2023

#### XIII. PATOLOGÍA CLÍNICA

169. PORCENTAJE DE EXÁMENES DE HEMATOLOGÍA Y COAGULACIÓN	PROMEDIO MENSUAL	MES												TOTAL
		ENE	FEB	MAR	ABR	MAY	JUN	JUL	AGO	SEP	OCT	NOV	DIC	
Nº de exámenes de Hematología y Coagulación	242.5	258	295	248	265	278	204	206	231	206	221	275	223	2910
Nº de exámenes de laboratorio	1674.7	1684	1961	1736	1908	1927	1455	1563	1716	1471	1501	1808	1366	20096
Porcentaje de exámenes	14.5%	15.3%	15.0%	14.3%	13.9%	14.4%	14.0%	13.2%	13.5%	14.0%	14.7%	15.2%	16.3%	14.5%

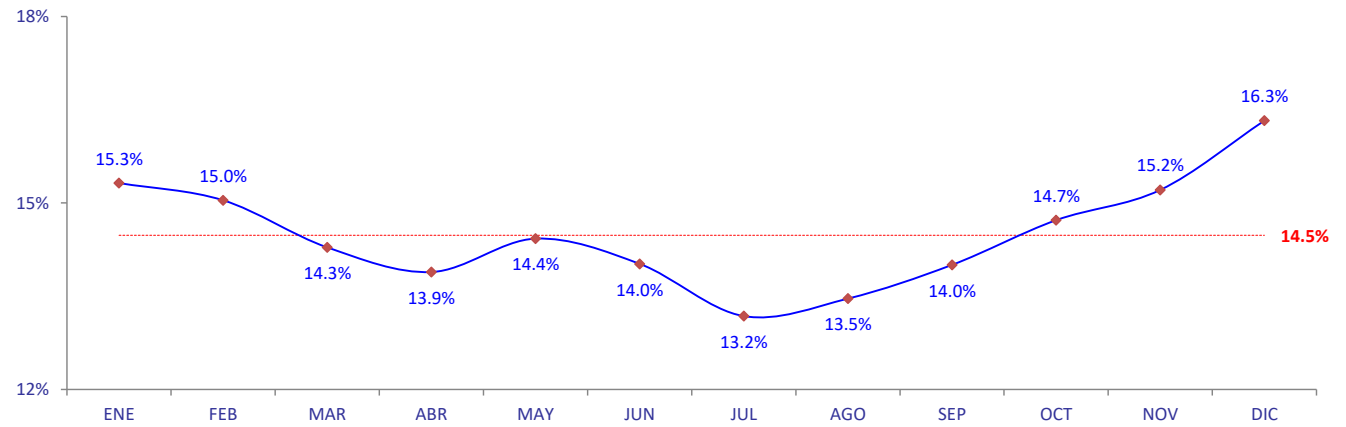

FUENTE: INR - OEI - EE - SISTEMA INR-DIS II

# INSTITUTO NACIONAL DE REHABILITACIÓN

## INDICADORES HOSPITALARIOS

### AÑO 2023

#### XIII. PATOLOGÍA CLÍNICA

169. PORCENTAJE DE EXÁMENES DE INMUNOLOGÍA	PROMEDIO MENSUAL	MES												TOTAL
		ENE	FEB	MAR	ABR	MAY	JUN	JUL	AGO	SEP	OCT	NOV	DIC	
Nº de exámenes de Inmunología	47.6	60	61	50	51	63	44	59	29	20	42	45	47	571
Nº de exámenes de laboratorio	1674.7	1684	1961	1736	1908	1927	1455	1563	1716	1471	1501	1808	1366	20096
Porcentaje de exámenes	2.84%	3.56%	3.11%	2.88%	2.67%	3.27%	3.02%	3.77%	1.69%	1.36%	2.80%	2.49%	3.44%	2.84%

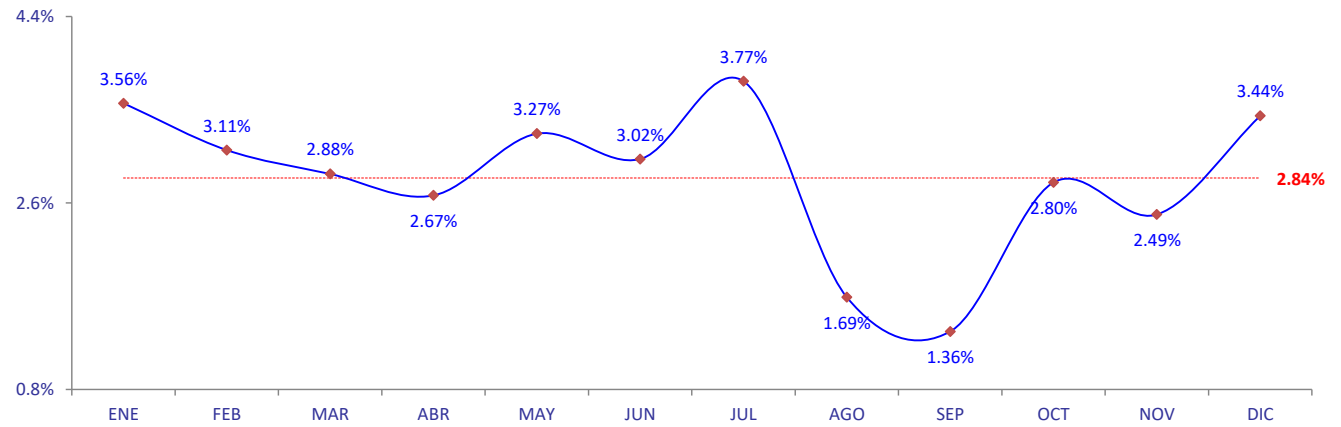

FUENTE: INR - OEI - EE - SISTEMA INR-DIS II

# INSTITUTO NACIONAL DE REHABILITACIÓN

## INDICADORES HOSPITALARIOS

### AÑO 2023

#### XIII. PATOLOGÍA CLÍNICA

169. PORCENTAJE DE EXÁMENES DE MICROBIOLOGÍA	PROMEDIO MENSUAL	MES												TOTAL
		ENE	FEB	MAR	ABR	MAY	JUN	JUL	AGO	SEP	OCT	NOV	DIC	
Nº de exámenes de Microbiología	139.0	185	152	179	152	116	99	127	167	105	121	142	123	1668
Nº de exámenes de laboratorio	1674.7	1684	1961	1736	1908	1927	1455	1563	1716	1471	1501	1808	1366	20096
Porcentaje de exámenes	8.3%	11.0%	7.8%	10.3%	8.0%	6.0%	6.8%	8.1%	9.7%	7.1%	8.1%	7.9%	9.0%	8.3%

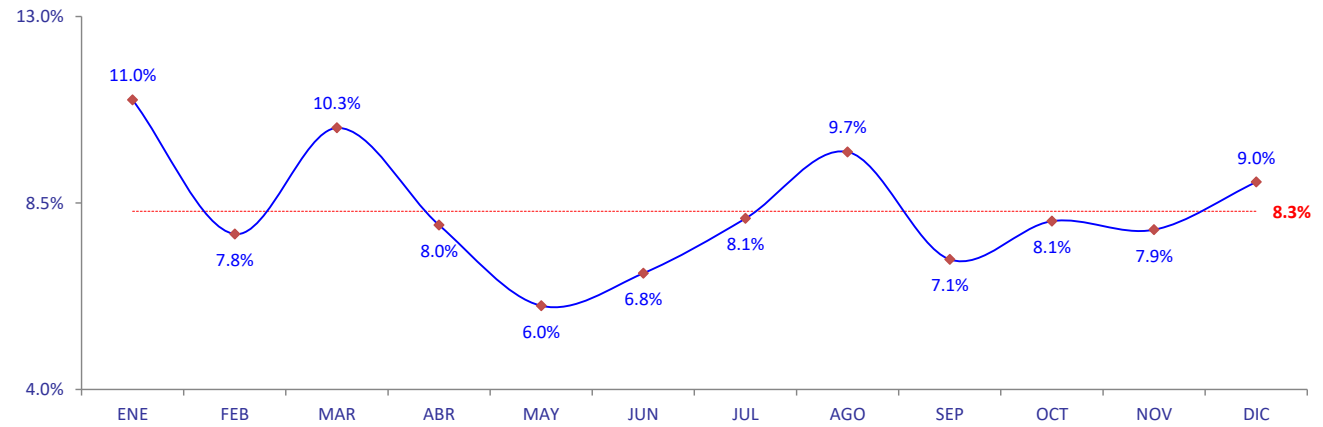

FUENTE: INR - OEI - EE - SISTEMA INR-DIS II

# INSTITUTO NACIONAL DE REHABILITACIÓN

## INDICADORES HOSPITALARIOS

### AÑO 2023

#### XIII. PATOLOGÍA CLÍNICA

170. PORCENTAJE DE EXÁMENES DE LABORATORIO EXTRAMURO	PROMEDIO MENSUAL	MES												TOTAL
		ENE	FEB	MAR	ABR	MAY	JUN	JUL	AGO	SEP	OCT	NOV	DIC	
$\frac{\text{Nº de exámenes de laboratorio en Pacientes Particulares}}{\text{Nº de exámenes de laboratorio}}$	<b>88.6</b> 1674.7	<b>110</b> 1684	<b>116</b> 1961	<b>166</b> 1736	<b>93</b> 1908	<b>82</b> 1927	<b>45</b> 1455	<b>79</b> 1563	<b>76</b> 1716	<b>41</b> 1471	<b>70</b> 1501	<b>116</b> 1808	<b>69</b> 1366	<b>1063</b> 20096
Porcentaje de exámenes	5.3%	6.5%	5.9%	9.6%	4.9%	4.3%	3.1%	5.1%	4.4%	2.8%	4.7%	6.4%	5.1%	5.3%

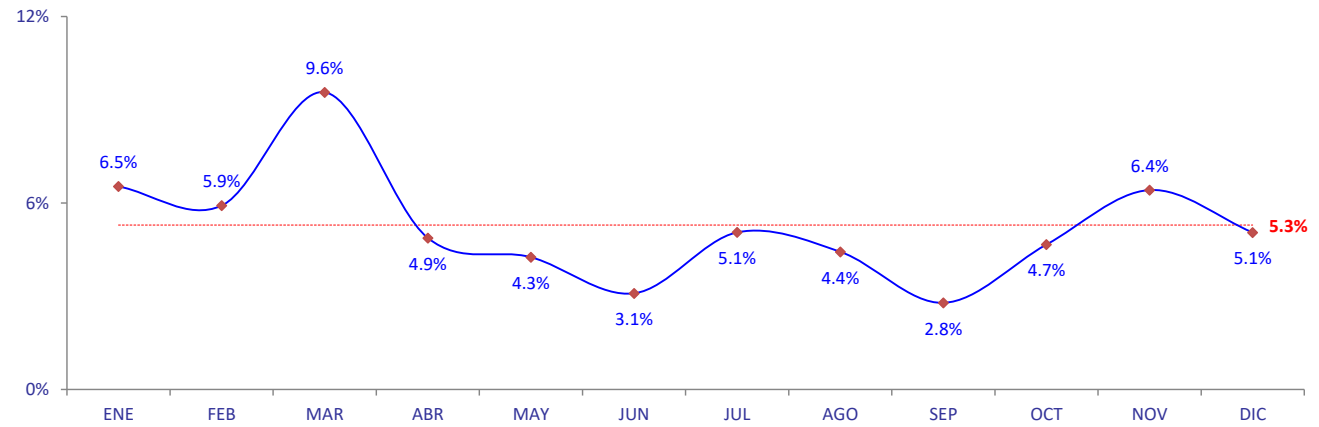

FUENTE: INR - OEI - EE - SISTEMA INR-DIS II

# INSTITUTO NACIONAL DE REHABILITACIÓN

## INDICADORES HOSPITALARIOS

### AÑO 2023

#### XVI. IMÁGENES

185. NÚMERO DE EXÁMENES RADIOLÓGICOS	PROMEDIO MENSUAL	MES												TOTAL
		ENE	FEB	MAR	ABR	MAY	JUN	JUL	AGO	SEP	OCT	NOV	DIC	
Nº de exámenes radiológicos	654.7	690	729	720	741	756	562	558	633	632	656	675	504	7856

INCLUYE: E.R. SIMPLES Y E.R. ESPECIALES.

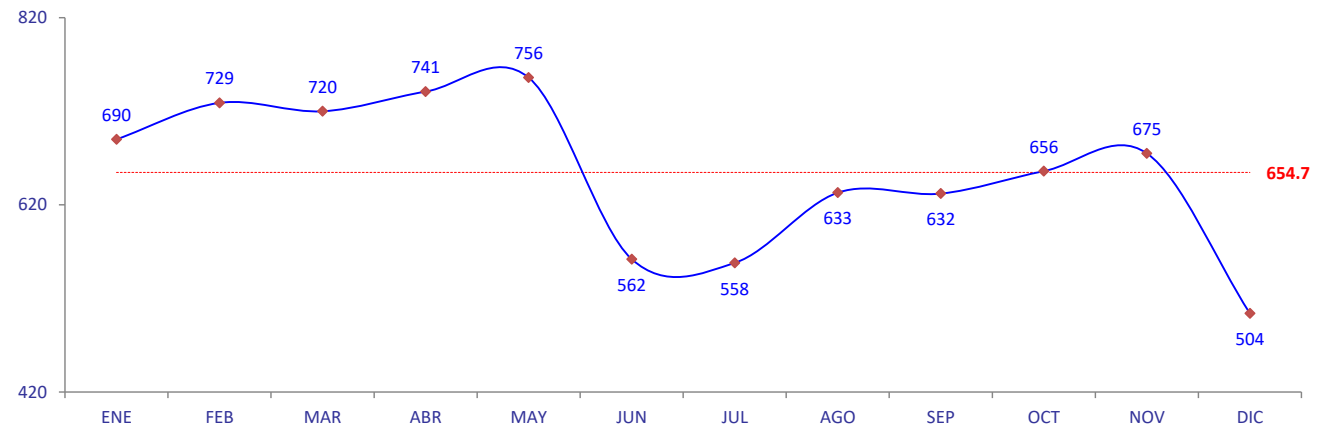

FUENTE: INR - OEI - EE - SISTEMA INR-DIS II

# INSTITUTO NACIONAL DE REHABILITACIÓN

## INDICADORES HOSPITALARIOS

### AÑO 2023

#### XVI. IMÁGENES

187. PORCENTAJE DE EXÁMENES RADIOLÓGICOS SIMPLES	PROMEDIO MENSUAL	MES												TOTAL
		ENE	FEB	MAR	ABR	MAY	JUN	JUL	AGO	SEP	OCT	NOV	DIC	
$\frac{\text{N}^\circ \text{ de exámenes radiológicos simples}}{\text{N}^\circ \text{ de exámenes radiológicos}}$	<u>648.9</u> 654.7	<u>682</u> 690	<u>722</u> 729	<u>714</u> 720	<u>737</u> 741	<u>748</u> 756	<u>558</u> 562	<u>552</u> 558	<u>629</u> 633	<u>624</u> 632	<u>651</u> 656	<u>671</u> 675	<u>499</u> 504	<u>7787</u> 7856
Porcentaje de exámenes	99.1%	98.8%	99.0%	99.2%	99.5%	98.9%	99.3%	98.9%	99.4%	98.7%	99.2%	99.4%	99.0%	99.1%

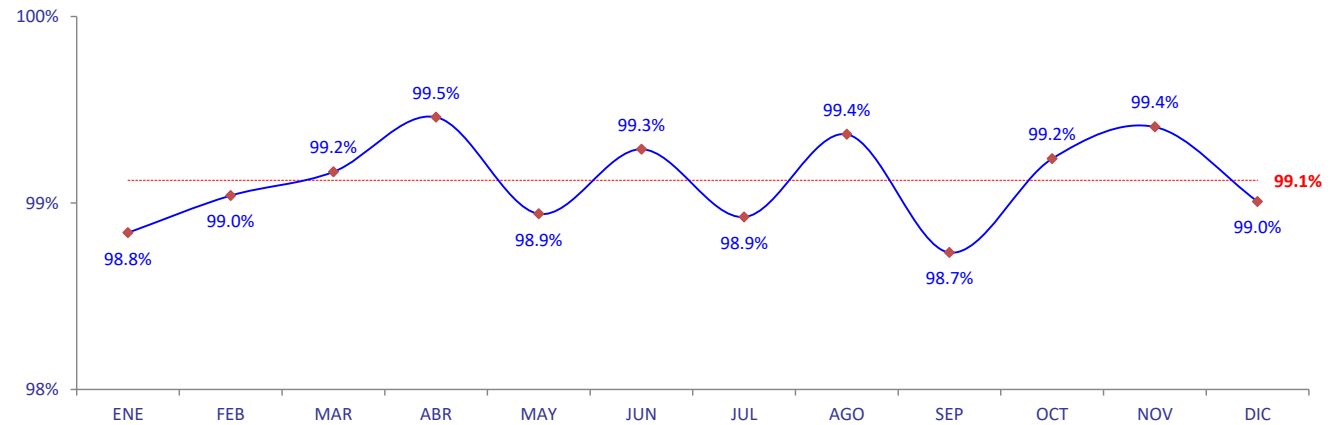

FUENTE: INR - OEI - EE - SISTEMA INR-DIS II

# INSTITUTO NACIONAL DE REHABILITACIÓN

## INDICADORES HOSPITALARIOS

### AÑO 2023

#### XVI. IMÁGENES

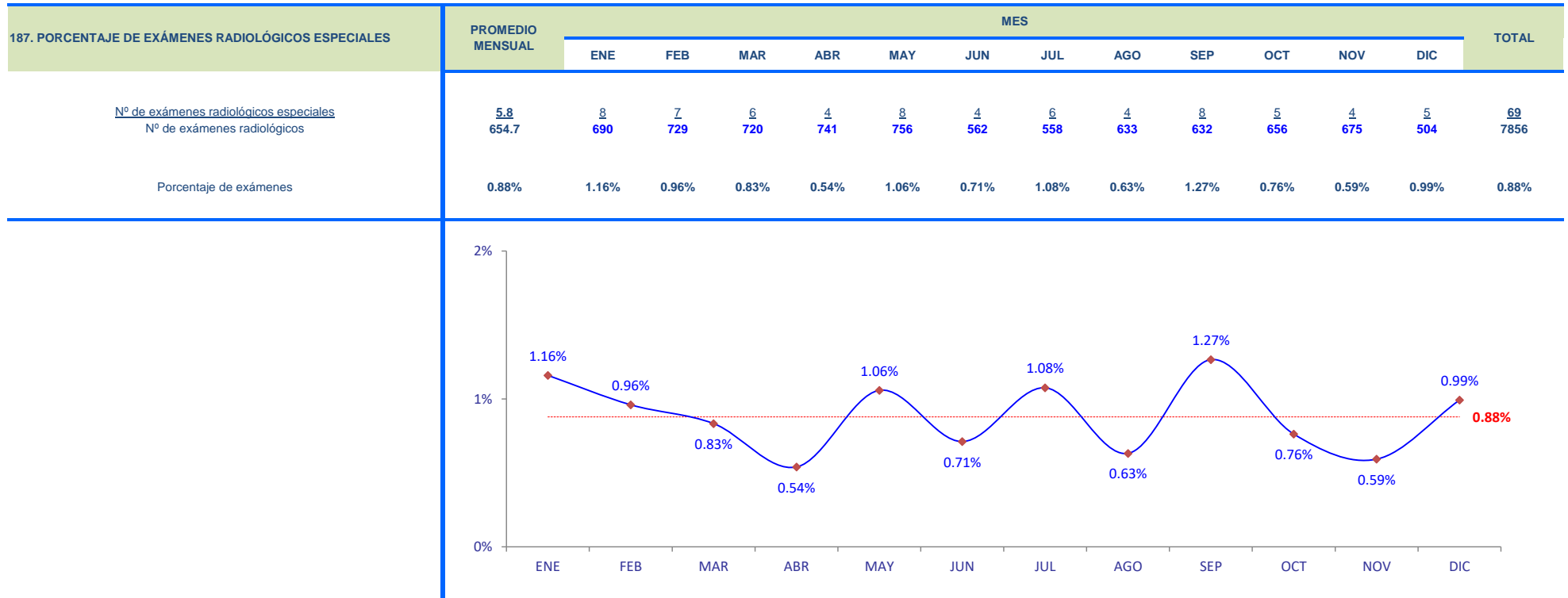

FUENTE: INR - OEI - EE - SISTEMA INR-DIS II

# INSTITUTO NACIONAL DE REHABILITACIÓN

## INDICADORES HOSPITALARIOS

### AÑO 2023

#### XVI. IMÁGENES

195. NÚMERO DE EXÁMENES ECOGRÁFICOS	PROMEDIO MENSUAL	MES												TOTAL
		ENE	FEB	MAR	ABR	MAY	JUN	JUL	AGO	SEP	OCT	NOV	DIC	
Nº de exámenes ecográficos	202.1	237	225	243	174	201	177	196	288	246	192	63	183	2425

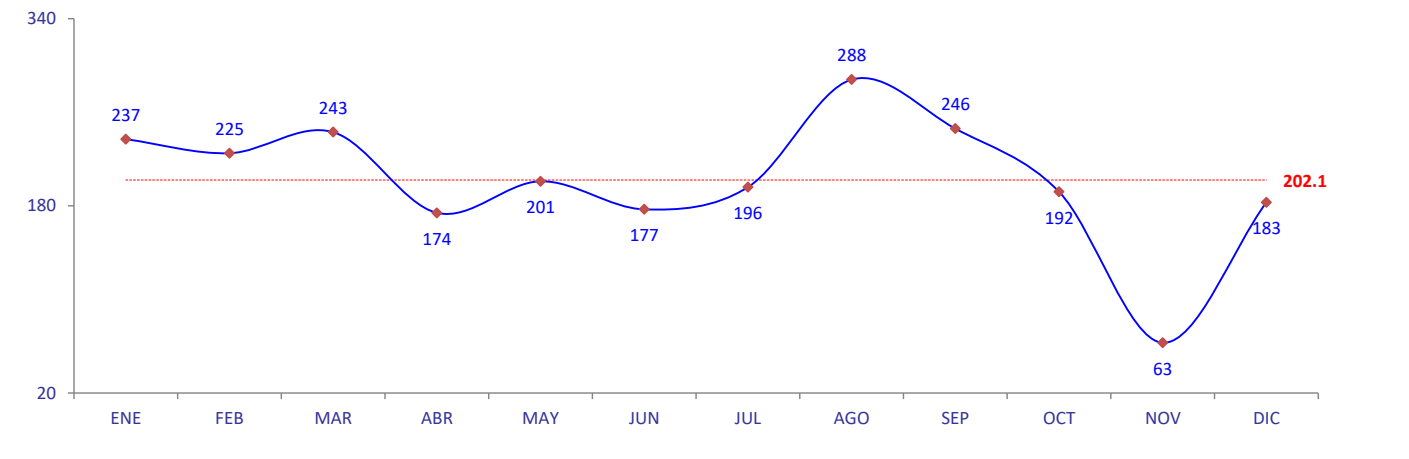

FUENTE: INR - OEI - EE - SISTEMA INR-DIS II



# INSTITUTO NACIONAL DE REHABILITACIÓN

## INDICADORES HOSPITALARIOS

### AÑO 2023

#### XXI. TRABAJO SOCIAL

227. PORCENTAJE DE DISTRIBUCIÓN DE LAS ACTIVIDADES DE TRABAJO SOCIAL - ATENCIÓN SOCIAL	PROMEDIO MENSUAL	MES												TOTAL
		ENE	FEB	MAR	ABR	MAY	JUN	JUL	AGO	SEP	OCT	NOV	DIC	
Nº de atenciones de servicio social	<u>948.9</u>	<u>806</u>	<u>835</u>	<u>851</u>	<u>890</u>	<u>904</u>	<u>864</u>	<u>1010</u>	<u>1090</u>	<u>1097</u>	<u>1106</u>	<u>1040</u>	<u>894</u>	<u>11387</u>
Nº de actividades	1047.6	920	914	915	947	1027	979	1125	1207	1232	1187	1149	969	12571
Porcentaje de actividades	90.6%	87.6%	91.4%	93.0%	94.0%	88.0%	88.3%	89.8%	90.3%	89.0%	93.2%	90.5%	92.3%	90.6%

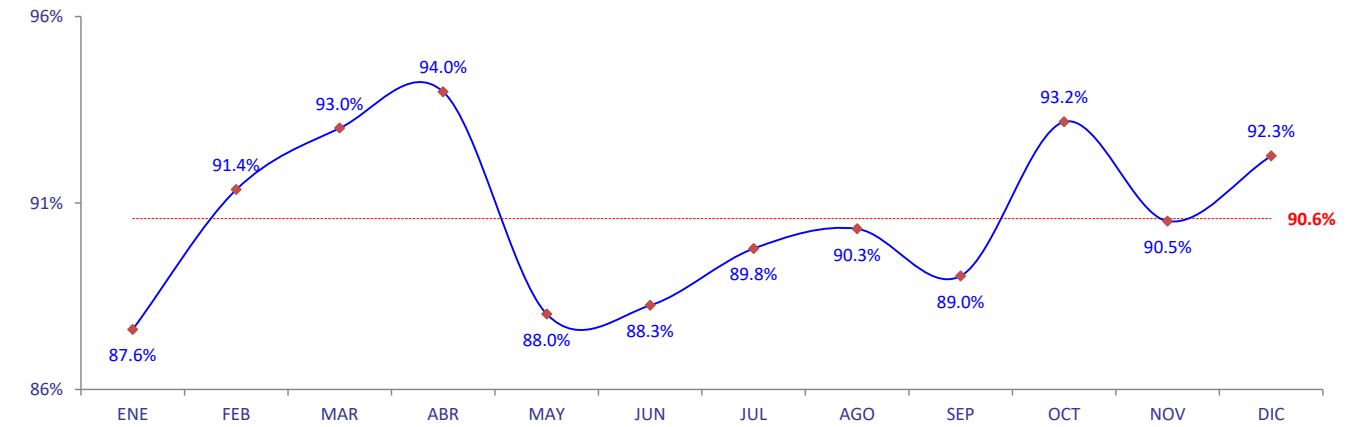

FUENTE: INR - OEI - EE - SISTEMA INR-DIS II

# INSTITUTO NACIONAL DE REHABILITACIÓN

## INDICADORES HOSPITALARIOS

### AÑO 2023

#### XXI. TRABAJO SOCIAL

227. PORCENTAJE DE DISTRIBUCIÓN DE LAS ACTIVIDADES DE TRABAJO SOCIAL - CONSEJERÍA INTEGRAL	PROMEDIO MENSUAL	MES												TOTAL
		ENE	FEB	MAR	ABR	MAY	JUN	JUL	AGO	SEP	OCT	NOV	DIC	
Nº de consejerías integral	98.5	114	78	64	57	123	114	115	117	135	81	109	75	1182
Nº de actividades	1047.6	920	914	915	947	1027	979	1125	1207	1232	1187	1149	969	12571
Porcentaje de actividades	9.4%	12.4%	8.5%	7.0%	6.0%	12.0%	11.6%	10.2%	9.7%	11.0%	6.8%	9.5%	7.7%	9.4%

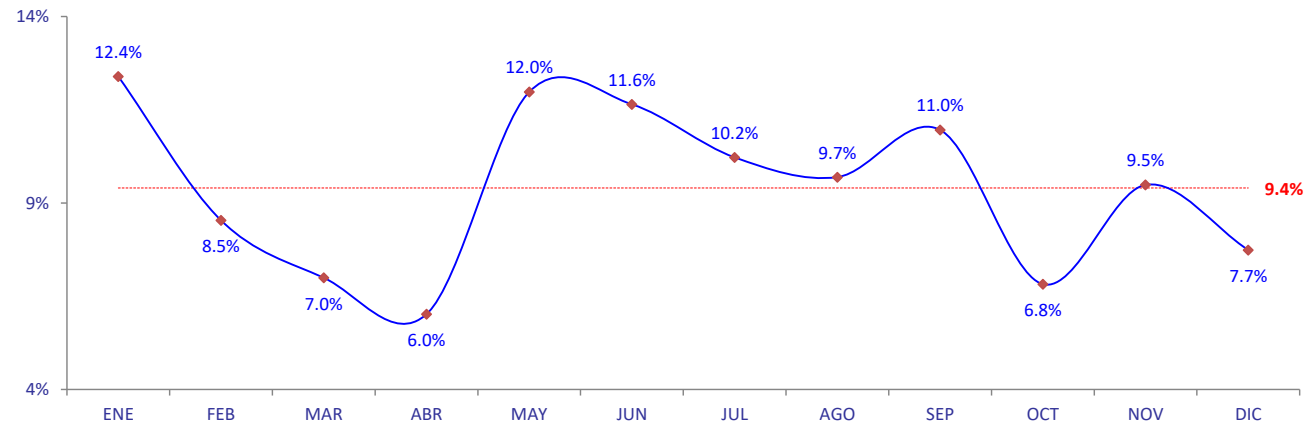

FUENTE: INR - OEI - EE - SISTEMA INR-DIS II

# INSTITUTO NACIONAL DE REHABILITACIÓN

## INDICADORES HOSPITALARIOS

### AÑO 2023

#### XXI. TRABAJO SOCIAL

227. PORCENTAJE DE DISTRIBUCIÓN DE LAS ACTIVIDADES DE TRABAJO SOCIAL - TALLERES	PROMEDIO MENSUAL	MES												TOTAL	
		ENE	FEB	MAR	ABR	MAY	JUN	JUL	AGO	SEP	OCT	NOV	DIC		
<u>Nº de talleres terapéuticos sociorecreativos - extra institucional</u>	0.0	0	0	0	0	0	0	0	0	0	0	0	0	0	0
Nº de actividades	1047.6	920	914	915	947	1027	979	1125	1207	1232	1187	1149	969	12571	
Porcentaje de actividades	0.0%	0.0%	0.0%	0.0%	0.0%	0.0%	0.0%	0.0%	0.0%	0.0%	0.0%	0.0%	0.0%	0.0%	

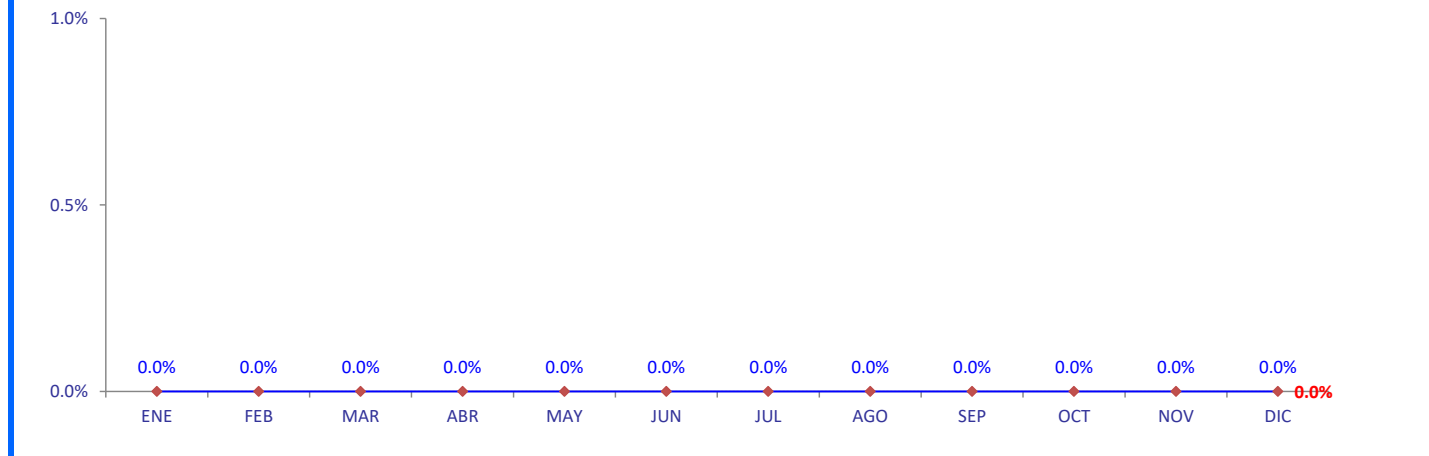

FUENTE: INR - OEI - EE - SISTEMA INR-DIS II

# INSTITUTO NACIONAL DE REHABILITACIÓN

## INDICADORES HOSPITALARIOS

### AÑO 2023

#### XXI. TRABAJO SOCIAL

227. PORCENTAJE DE DISTRIBUCIÓN DE LAS ACTIVIDADES DE TRABAJO SOCIAL - VISITAS FAMILIARES INTEGRALES	PROMEDIO MENSUAL	MES												TOTAL
		ENE	FEB	MAR	ABR	MAY	JUN	JUL	AGO	SEP	OCT	NOV	DIC	
Nº de visitas familiares integrales	0.2	0	1	0	0	0	1	0	0	0	0	0	0	2
Nº de actividades	1047.6	920	914	915	947	1027	979	1125	1207	1232	1187	1149	969	12571
Porcentaje de actividades	0.02%	0.00%	0.11%	0.00%	0.00%	0.00%	0.10%	0.00%	0.00%	0.00%	0.00%	0.00%	0.00%	0.02%

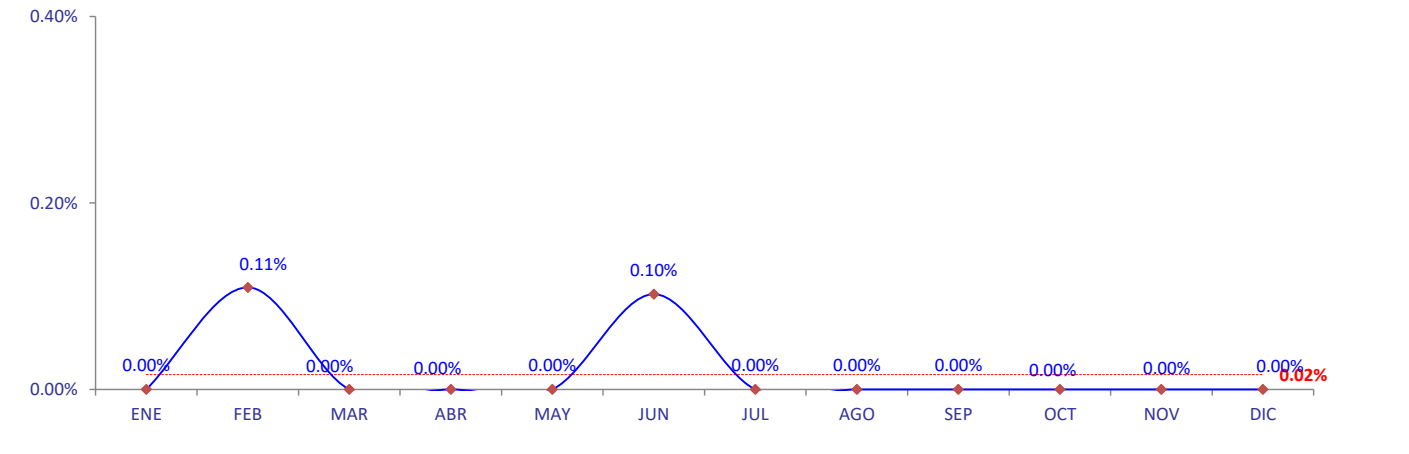

FUENTE: INR - OEI - EE - SISTEMA INR-DIS II

# INSTITUTO NACIONAL DE REHABILITACIÓN

## INDICADORES HOSPITALARIOS

### AÑO 2023

#### XXI. TRABAJO SOCIAL

230. PORCENTAJE DE PACIENTES EN EXTREMA POBREZA	PROMEDIO MENSUAL	MES												TOTAL
		ENE	FEB	MAR	ABR	MAY	JUN	JUL	AGO	SEP	OCT	NOV	DIC	
Nº de pacientes en extrema pobreza	<u>100.9</u>	<u>92</u>	<u>96</u>	<u>87</u>	<u>111</u>	<u>129</u>	<u>109</u>	<u>111</u>	<u>110</u>	<u>100</u>	<u>90</u>	<u>111</u>	<u>65</u>	<u>1211</u>
Nº de pacientes	1359.7	2904	2428	2009	1501	1407	1172	930	808	967	787	814	589	16316
Porcentaje de pacientes	7.42%	3.17%	3.95%	4.33%	7.40%	9.17%	9.30%	11.94%	13.61%	10.34%	11.44%	13.64%	11.04%	7.42%

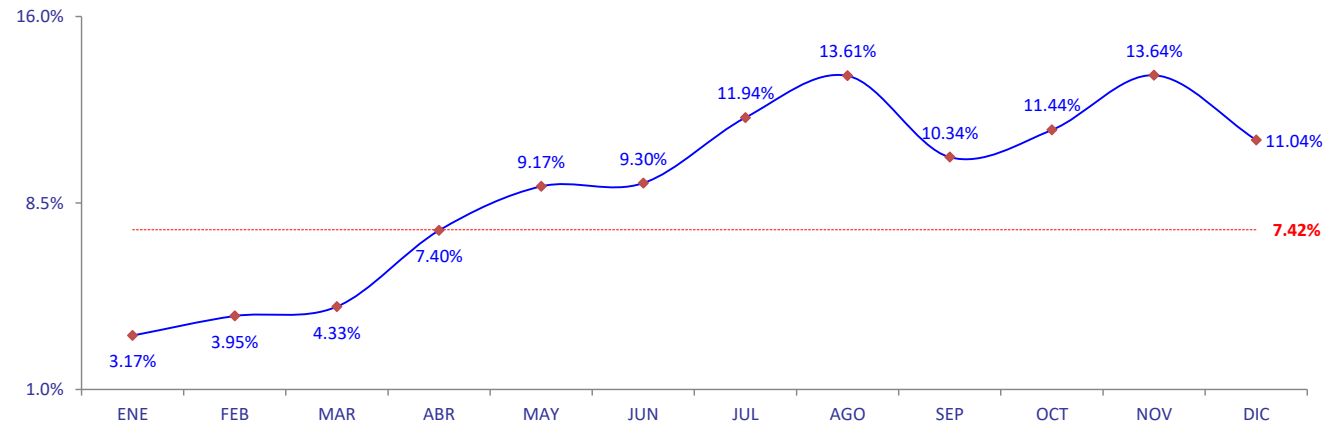

FUENTE: INR - OEI - EE - SISTEMA INR-DIS II

# INSTITUTO NACIONAL DE REHABILITACIÓN

## INDICADORES HOSPITALARIOS

### AÑO 2023

#### XXII. NUTRICION Y DIETETICA

238. NÚMERO DE CONSULTAS Y/O CONSEJERÍAS NUTRICIONALES EN HOSPITALIZACIÓN	PROMEDIO MENSUAL	MES												TOTAL
		ENE	FEB	MAR	ABR	MAY	JUN	JUL	AGO	SEP	OCT	NOV	DIC	
Nº de consultas y/o consejerías	471.0	455	379	512	489	522	489	454	298	346	366	521	821	5652

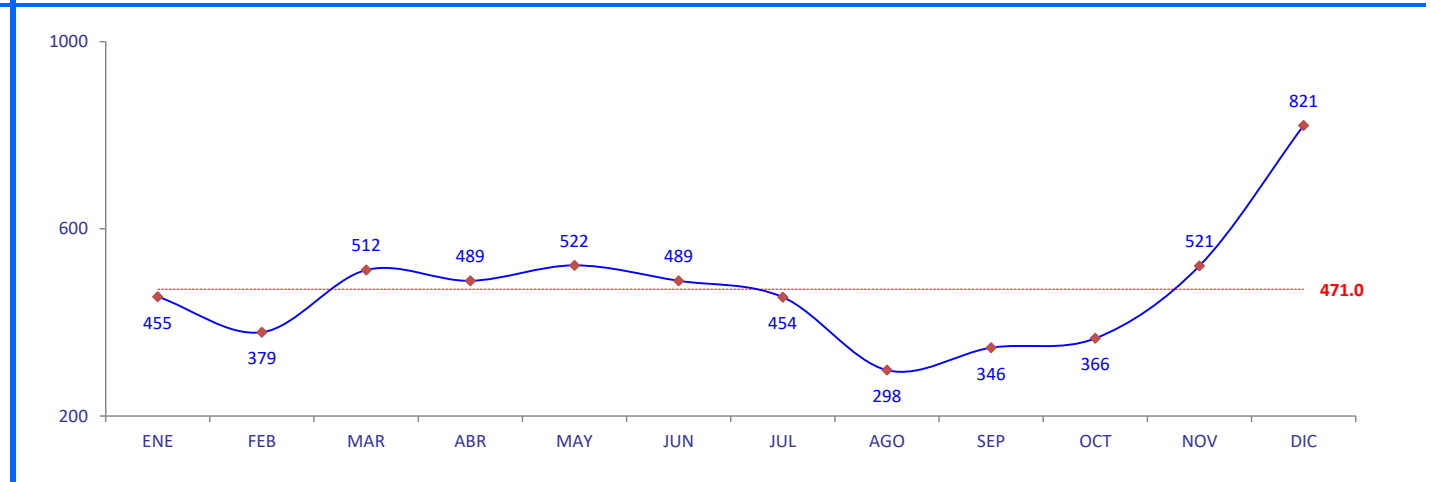

FUENTE: INR - OEI - EE - SISTEMA INR-DIS II

# INSTITUTO NACIONAL DE REHABILITACIÓN

## INDICADORES HOSPITALARIOS

### AÑO 2023

#### XXIII. REGISTROS MÉDICOS Y ESTADÍSTICOS

240. TASA DE INCUMPLIMIENTO DE ENTREGA DE HISTORIAS CLÍNICAS	PROMEDIO MENSUAL	MES												TOTAL
		ENE	FEB	MAR	ABR	MAY	JUN	JUL	AGO	SEP	OCT	NOV	DIC	
<u>N° de historias clínicas no localizadas</u> N° de historias clínicas solicitadas	<u>0.6</u> 3833.3	4 3630	1 3945	1 4146	1 3611	0 4136	0 3902	0 3602	0 3621	0 4008	0 4072	0 3959	0 3368	7 46000
Porcentaje de historias clínicas no localizadas	0.02%	0.11%	0.03%	0.02%	0.03%	0.00%	0.00%	0.00%	0.00%	0.00%	0.00%	0.00%	0.00%	0.02%

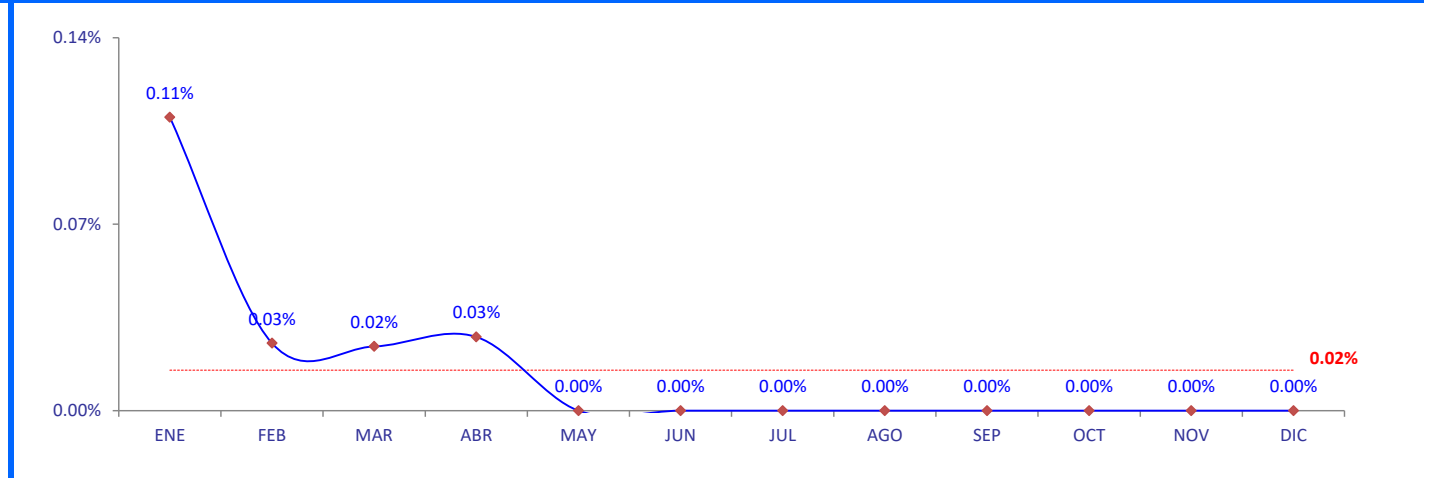

FUENTE: INR - OEI - EE - SISTEMA INR-DIS II

# INSTITUTO NACIONAL DE REHABILITACIÓN

## INDICADORES HOSPITALARIOS

### AÑO 2023

#### XXIII. REGISTROS MÉDICOS Y ESTADÍSTICOS

243. PORCENTAJE DE CITAS ADICIONALES	PROMEDIO MENSUAL	MES												TOTAL
		ENE	FEB	MAR	ABR	MAY	JUN	JUL	AGO	SEP	OCT	NOV	DIC	
N° de citas adicionales	<u>180.8</u>	<u>234</u>	<u>154</u>	<u>254</u>	<u>132</u>	<u>215</u>	<u>160</u>	<u>169</u>	<u>197</u>	<u>172</u>	<u>127</u>	<u>175</u>	<u>180</u>	<u>2169</u>
N° de citas otorgadas	3872.1	4210	4100	3722	3720	4898	3355	4210	3469	4322	3459	4530	2470	46465
Porcentaje de citas adicionales	4.7%	5.6%	3.8%	6.8%	3.5%	4.4%	4.8%	4.0%	5.7%	4.0%	3.7%	3.9%	7.3%	4.7%

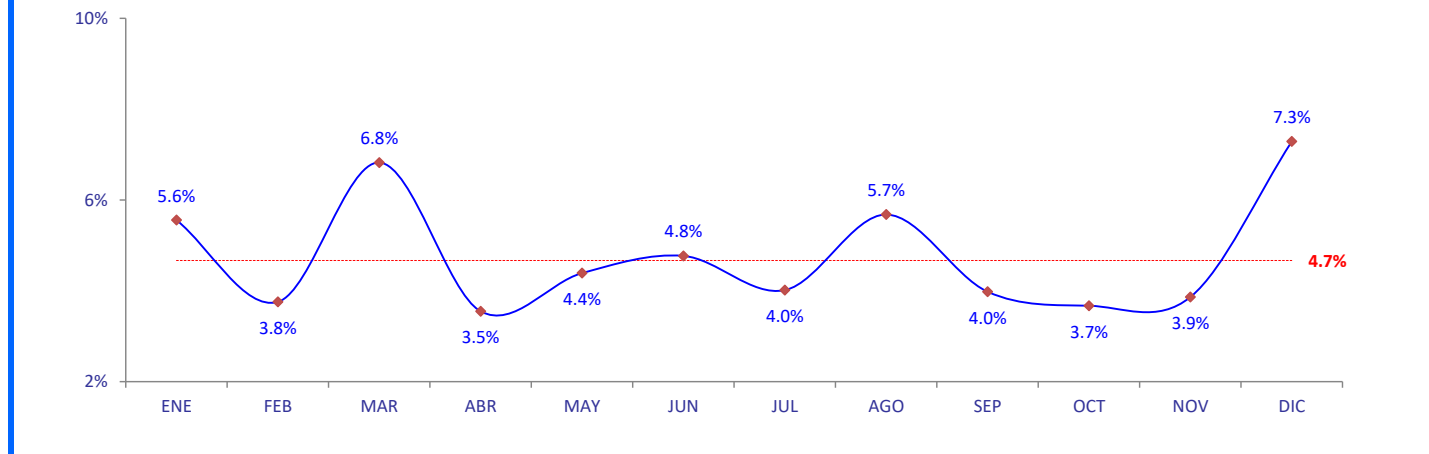

FUENTE: INR - OEI - EE - SISTEMA INR-DIS II



# INSTITUTO NACIONAL DE REHABILITACIÓN

## INDICADORES HOSPITALARIOS

### AÑO 2023

CONSULTA EXTERNA: RAZÓN EVOLUCIÓN / ESTUDIO

A NIVEL INR	PROMEDIO MENSUAL	MES												TOTAL
		ENE	FEB	MAR	ABR	MAY	JUN	JUL	AGO	SET	OCT	NOV	DIC	
Nº de evoluciones	<u>2413.3</u>	<u>2202</u>	<u>2449</u>	<u>2435</u>	<u>2153</u>	<u>2694</u>	<u>2558</u>	<u>2319</u>	<u>2362</u>	<u>2528</u>	<u>2543</u>	<u>2572</u>	<u>2145</u>	<u>28960</u>
Nº de estudios	855.0	935	921	957	873	840	796	806	782	937	872	872	669	10260
Número de evoluciones por estudio	2.82	2.36	2.66	2.54	2.47	3.21	3.21	2.88	3.02	2.70	2.92	2.95	3.21	2.82

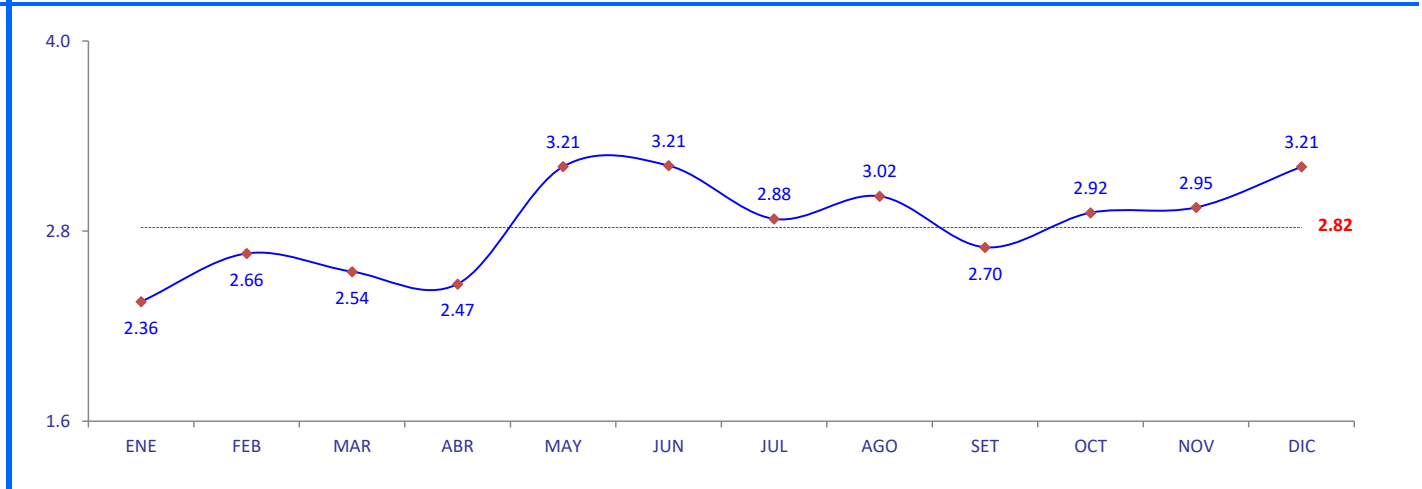

FUENTE: INR - OEI - EE - SISTEMA INR-DIS II

# INSTITUTO NACIONAL DE REHABILITACIÓN

## INDICADORES HOSPITALARIOS

### AÑO 2023

CONSULTA EXTERNA: RAZÓN EVOLUCIÓN / ESTUDIO

DEPARTAMENTO DE APRENDIZAJE	PROMEDIO MENSUAL	MES												TOTAL
		ENE	FEB	MAR	ABR	MAY	JUN	JUL	AGO	SET	OCT	NOV	DIC	
Nº de evoluciones	<u>191.9</u>	<u>205</u>	<u>219</u>	<u>206</u>	<u>159</u>	<u>172</u>	<u>163</u>	<u>179</u>	<u>178</u>	<u>167</u>	<u>246</u>	<u>213</u>	<u>196</u>	<u>2303</u>
Nº de estudios	79.2	98	81	96	83	82	51	54	73	94	82	91	65	950
Número de evoluciones por estudio	2.42	2.09	2.70	2.15	1.92	2.10	3.20	3.31	2.44	1.78	3.00	2.34	3.02	2.42

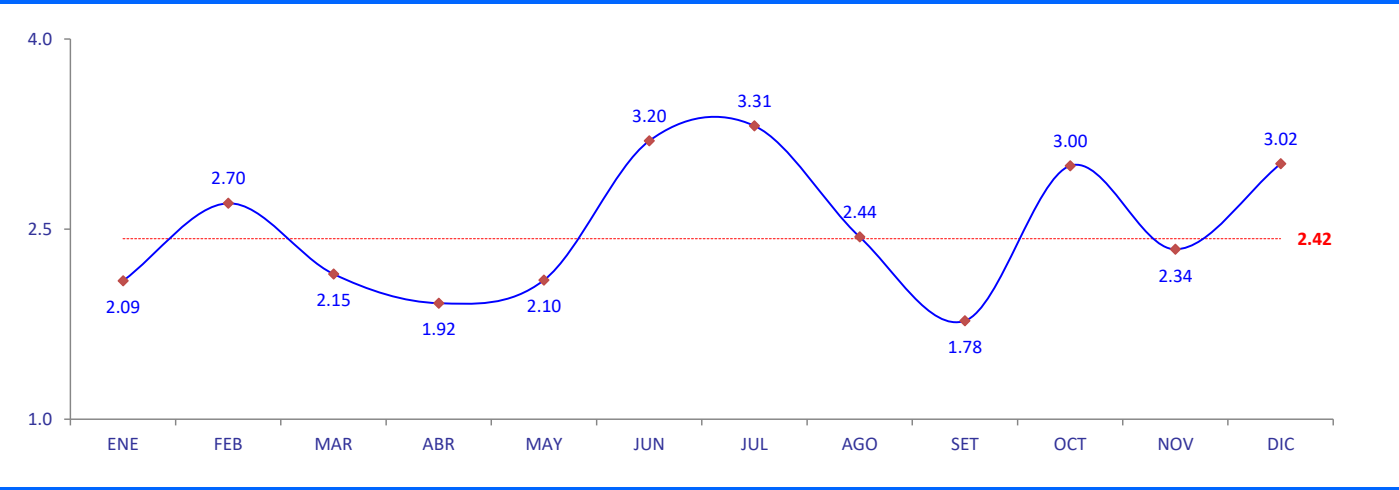

FUENTE: INR - OEI - EE - SISTEMA INR-DIS II

# INSTITUTO NACIONAL DE REHABILITACIÓN

## INDICADORES HOSPITALARIOS

### AÑO 2023

**CONSULTA EXTERNA: RAZÓN EVOLUCIÓN / ESTUDIO**

DEPARTAMENTO DE COMUNICACIÓN	PROMEDIO MENSUAL	MES												TOTAL
		ENE	FEB	MAR	ABR	MAY	JUN	JUL	AGO	SET	OCT	NOV	DIC	
Nº de evoluciones	<u>330.7</u>	<u>341</u>	<u>393</u>	<u>411</u>	<u>247</u>	<u>315</u>	<u>317</u>	<u>257</u>	<u>335</u>	<u>361</u>	<u>272</u>	<u>419</u>	<u>300</u>	<u>3968</u>
Nº de estudios	<u>147.1</u>	193	192	184	122	143	141	101	115	148	120	161	145	<u>1765</u>
Número de evoluciones por estudio	2.25	1.77	2.05	2.23	2.02	2.20	2.25	2.54	2.91	2.44	2.27	2.60	2.07	2.25

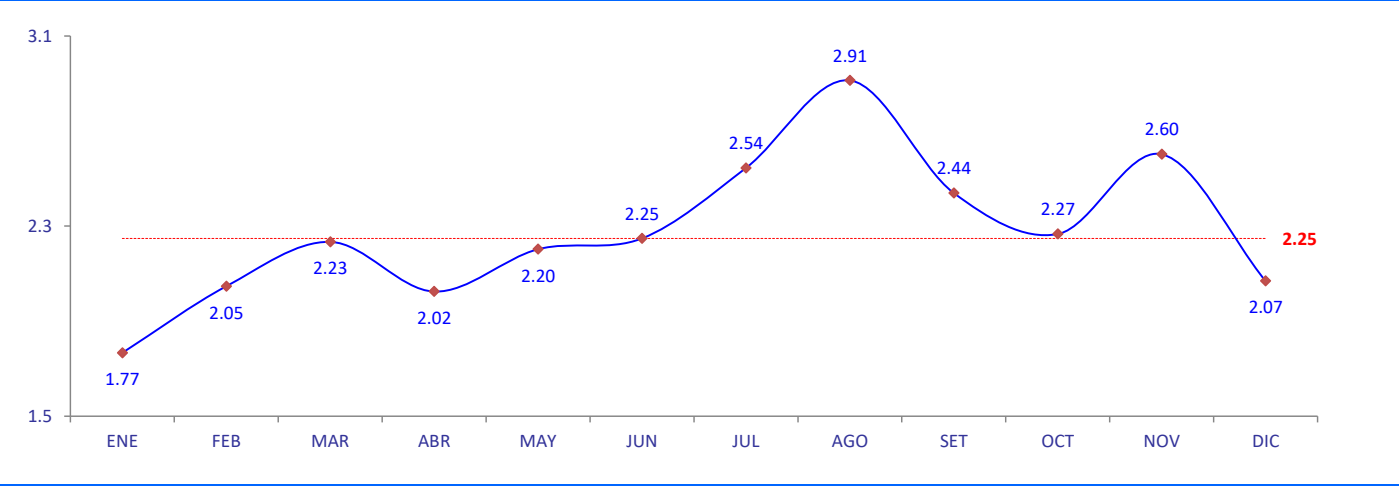

FUENTE: INR - OEI - EE - SISTEMA INR-DIS II

# INSTITUTO NACIONAL DE REHABILITACIÓN

## INDICADORES HOSPITALARIOS

### AÑO 2023

#### CONSULTA EXTERNA: RAZÓN EVOLUCIÓN / ESTUDIO

DEPARTAMENTO DE DESARROLLO PSICOMOTOR	PROMEDIO MENSUAL	MES												TOTAL
		ENE	FEB	MAR	ABR	MAY	JUN	JUL	AGO	SET	OCT	NOV	DIC	
Nº de evoluciones	<u>240.3</u>	185	222	190	225	216	253	257	170	296	260	315	295	<b>2884</b>
Nº de estudios	109.2	102	136	123	100	70	77	110	87	132	151	130	92	1310
Número de evoluciones por estudio	2.20	1.81	1.63	1.54	2.25	3.09	3.29	2.34	1.95	2.24	1.72	2.42	3.21	2.20

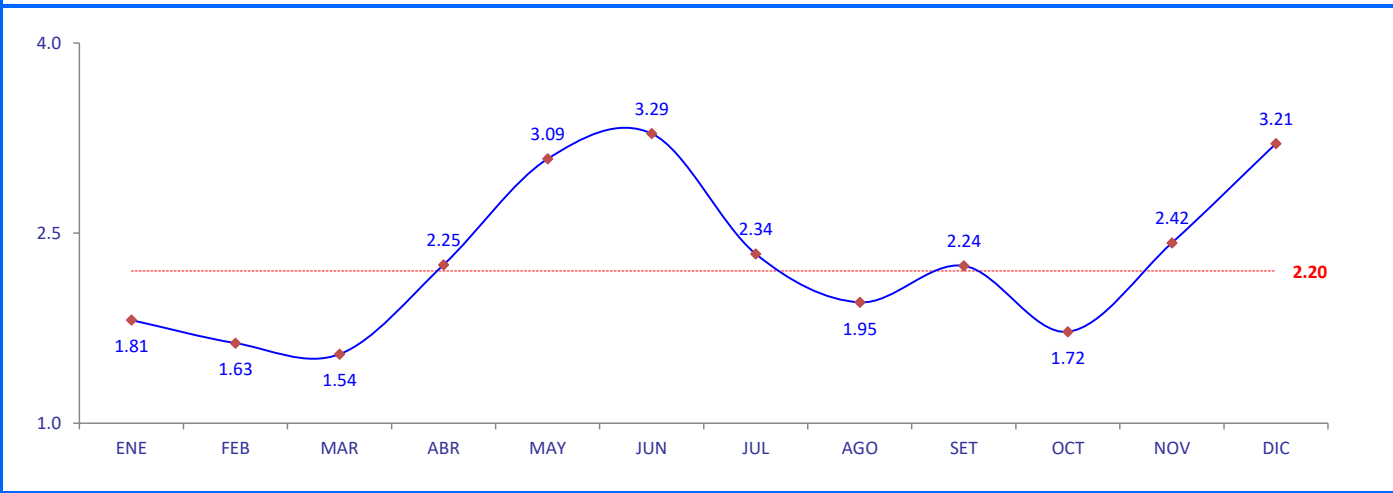

FUENTE: INR - OEI - EE - SISTEMA INR-DIS II

# INSTITUTO NACIONAL DE REHABILITACIÓN

## INDICADORES HOSPITALARIOS

### AÑO 2023

CONSULTA EXTERNA: RAZÓN EVOLUCIÓN / ESTUDIO

DEPARTAMENTO DE LAS DEFICIENCIAS INTELECTUALES Y ADAPTACIÓN SOCIAL	PROMEDIO MENSUAL	MES												TOTAL
		ENE	FEB	MAR	ABR	MAY	JUN	JUL	AGO	SET	OCT	NOV	DIC	
Nº de evoluciones	<u>232.7</u>	<u>181</u>	<u>137</u>	<u>147</u>	<u>154</u>	<u>289</u>	<u>346</u>	<u>242</u>	<u>287</u>	<u>248</u>	<u>278</u>	<u>241</u>	<u>242</u>	<u>2792</u>
Nº de estudios	127.1	147	99	125	124	95	159	166	148	134	136	95	97	1525
Número de evoluciones por estudio	1.83	1.23	1.38	1.18	1.24	3.04	2.18	1.46	1.94	1.85	2.04	2.54	2.49	1.83

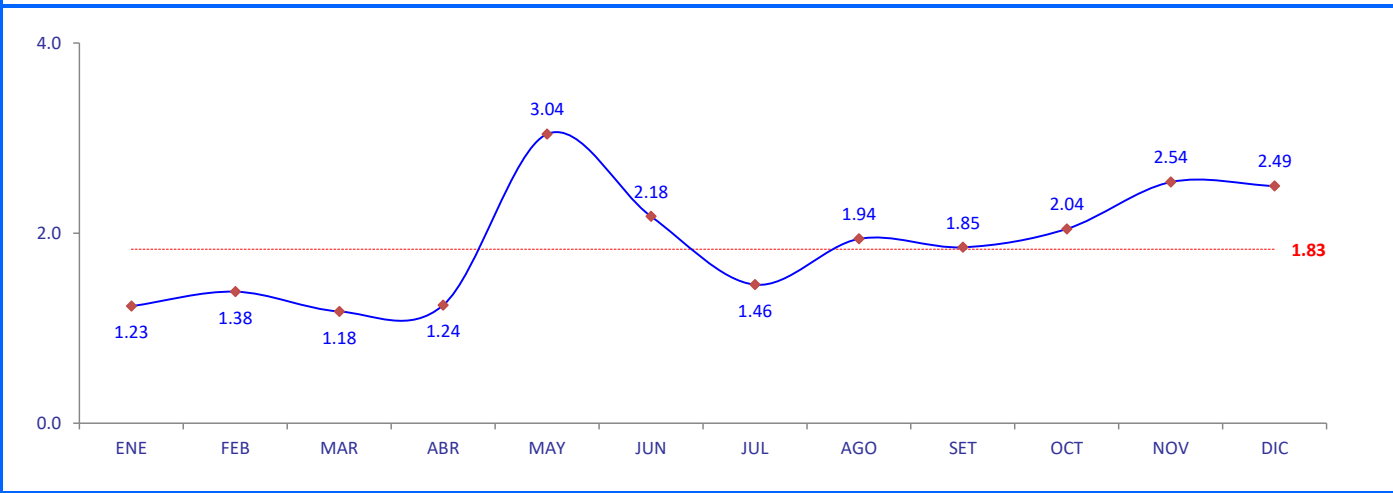

FUENTE: INR - OEI - EE - SISTEMA INR-DIS II

# INSTITUTO NACIONAL DE REHABILITACIÓN

## INDICADORES HOSPITALARIOS

### AÑO 2023

CONSULTA EXTERNA: RAZÓN EVOLUCIÓN / ESTUDIO

DEPARTAMENTO DE AMPUTADOS, QUEMADOS Y TRASTORNOS POSTURALES	PROMEDIO MENSUAL	MES												TOTAL
		ENE	FEB	MAR	ABR	MAY	JUN	JUL	AGO	SET	OCT	NOV	DIC	
Nº de evoluciones	414.8	342	474	498	385	544	374	342	356	424	457	489	292	4977
Nº de estudios	128.9	136	153	149	133	129	113	112	109	160	144	133	76	1547
Número de evoluciones por estudio	3.22	2.51	3.10	3.34	2.89	4.22	3.31	3.05	3.27	2.65	3.17	3.68	3.84	3.22

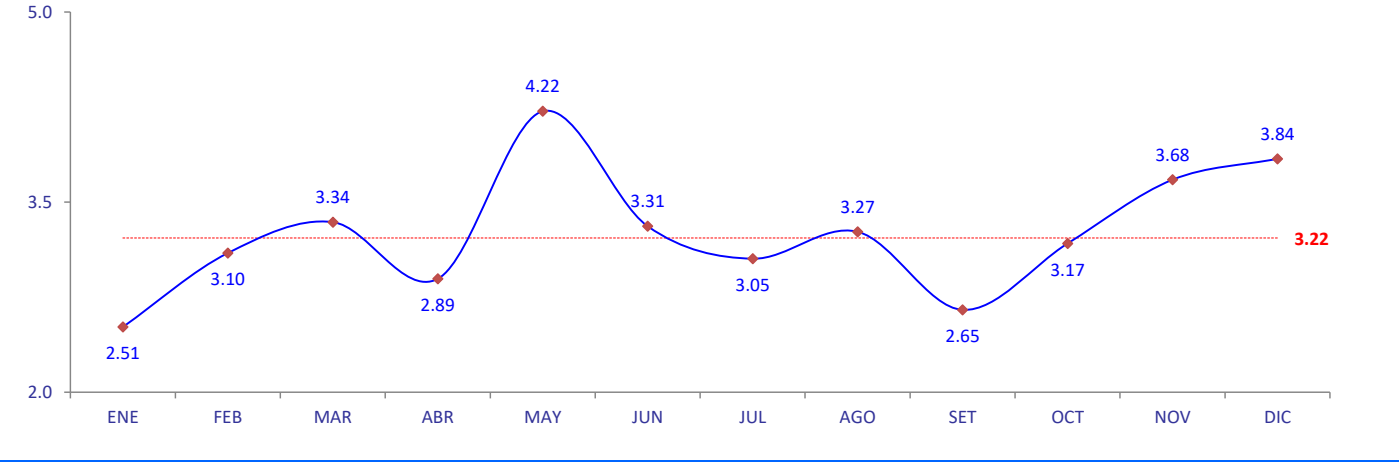

FUENTE: INR - OEI - EE - SISTEMA INR-DIS II

# INSTITUTO NACIONAL DE REHABILITACIÓN

## INDICADORES HOSPITALARIOS

### AÑO 2023

#### CONSULTA EXTERNA: RAZÓN EVOLUCIÓN / ESTUDIO

DEPARTAMENTO DE LA UNIDAD MOTORA Y DOLOR	PROMEDIO MENSUAL	MES												TOTAL
		ENE	FEB	MAR	ABR	MAY	JUN	JUL	AGO	SET	OCT	NOV	DIC	
Nº de evoluciones	<u>442.5</u>	<u>343</u>	<u>431</u>	<u>409</u>	<u>470</u>	<u>633</u>	<u>537</u>	<u>464</u>	<u>438</u>	<u>404</u>	<u>479</u>	<u>399</u>	<u>303</u>	<u>5310</u>
Nº de estudios	<u>158.7</u>	169	145	169	177	203	157	159	156	154	153	154	108	<u>1904</u>
Número de evoluciones por estudio	2.79	2.03	2.97	2.42	2.66	3.12	3.42	2.92	2.81	2.62	3.13	2.59	2.81	2.79

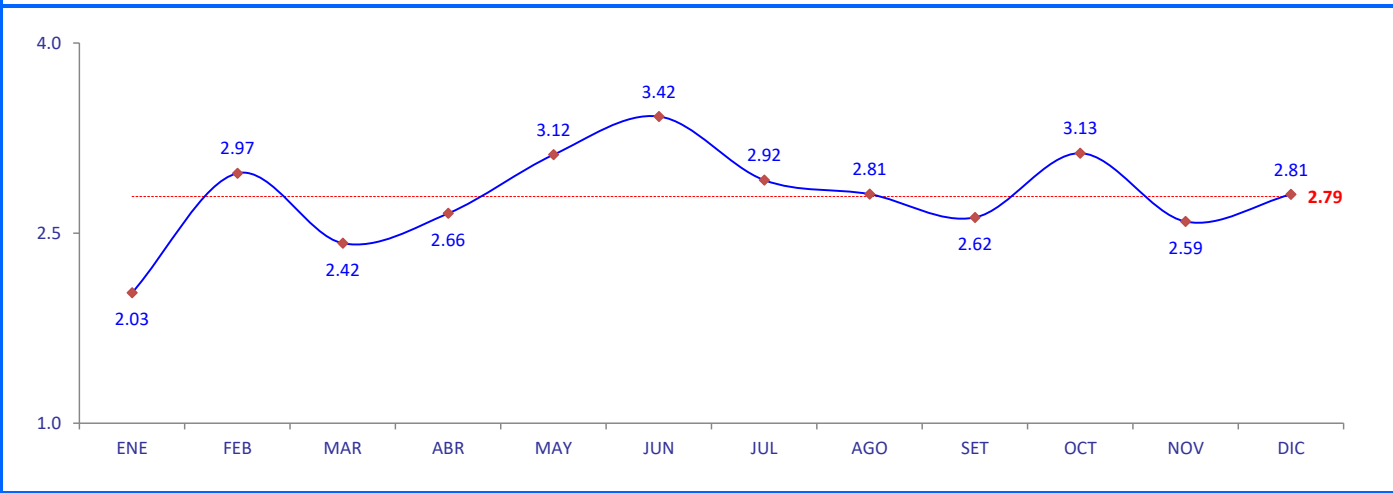

FUENTE: INR - OEI - EE - SISTEMA INR-DIS II

# INSTITUTO NACIONAL DE REHABILITACIÓN

## INDICADORES HOSPITALARIOS

### AÑO 2023

#### CONSULTA EXTERNA: RAZÓN EVOLUCIÓN / ESTUDIO

DEPARTAMENTO DE LESIONES CENTRALES	PROMEDIO MENSUAL	MES												TOTAL
		ENE	FEB	MAR	ABR	MAY	JUN	JUL	AGO	SET	OCT	NOV	DIC	
Nº de evoluciones	<u>237.8</u>	<u>250</u>	<u>277</u>	<u>255</u>	<u>229</u>	<u>200</u>	<u>231</u>	<u>226</u>	<u>246</u>	<u>269</u>	<u>234</u>	<u>247</u>	<u>189</u>	<u>2853</u>
Nº de estudios	58.6	59	55	60	65	51	46	48	54	71	55	81	58	703
Número de evoluciones por estudio	4.06	4.24	5.04	4.25	3.52	3.92	5.02	4.71	4.56	3.79	4.25	3.05	3.26	4.06

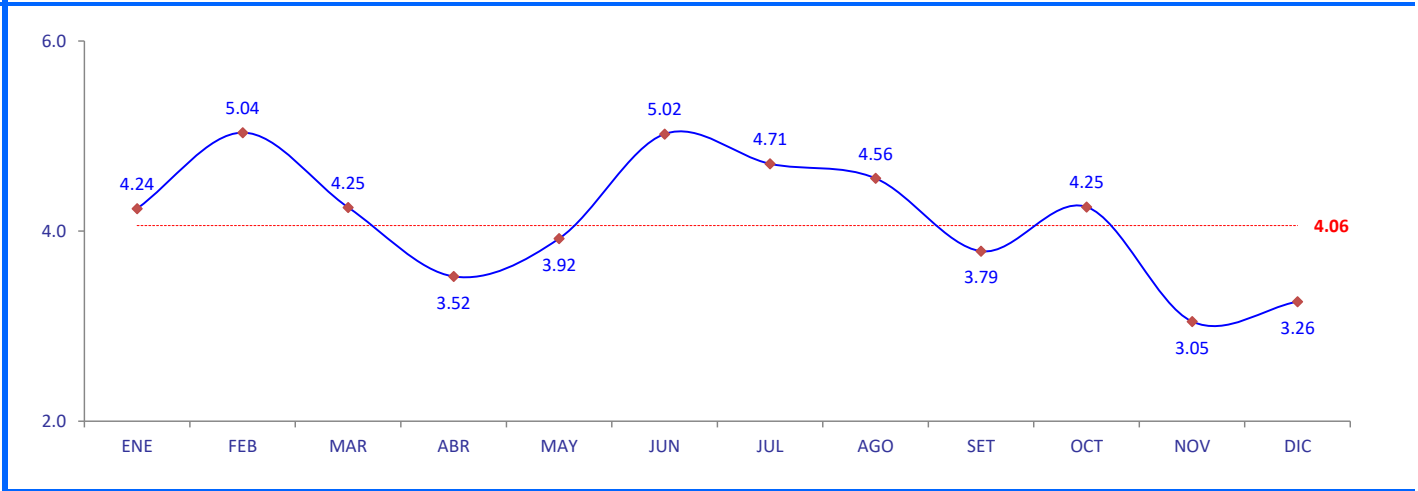

FUENTE: INR - OEI - EE - SISTEMA INR-DIS II



# INSTITUTO NACIONAL DE REHABILITACIÓN

## INDICADORES HOSPITALARIOS

### AÑO 2023

#### CONSULTA EXTERNA: RAZÓN EVOLUCIÓN / ESTUDIO

DEPARTAMENTO DE LESIONES MEDULARES	PROMEDIO MENSUAL	MES												TOTAL
		ENE	FEB	MAR	ABR	MAY	JUN	JUL	AGO	SET	OCT	NOV	DIC	
Nº de evoluciones	<u>322.8</u>	<u>355</u>	<u>296</u>	<u>319</u>	<u>284</u>	<u>325</u>	<u>337</u>	<u>352</u>	<u>352</u>	<u>359</u>	<u>317</u>	<u>249</u>	<u>328</u>	<u>3873</u>
Nº de estudios	46.3	31	60	51	69	67	52	56	40	44	31	27	28	556
Número de evoluciones por estudio	6.97	11.45	4.93	6.25	4.12	4.85	6.48	6.29	8.80	8.16	10.23	9.22	11.71	6.97

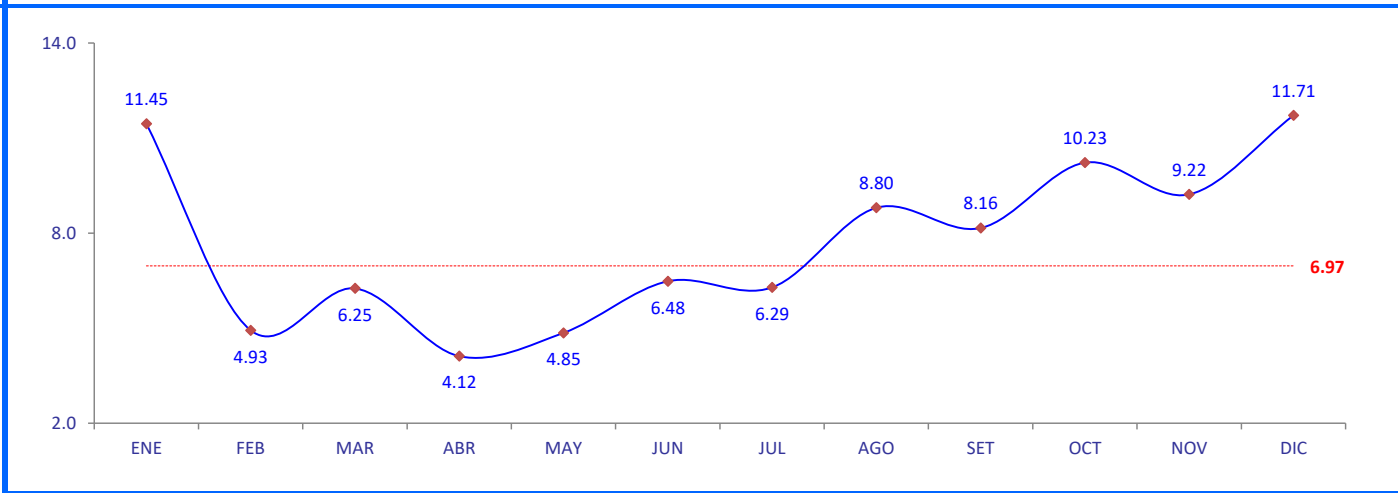

FUENTE: INR - OEI - EE - SISTEMA INR-DIS II

# DEPARTAMENTO DE LESIONES MEDULARES SERVICIO DE HOSPITALIZACIÓN

## INDICADORES Y PERFIL EPIDEMIOLÓGICO

**AÑO 2023**

I. INGRESOS Y EGRESOS	PROMEDIO MENSUAL	MES												ANUAL
		Ene	Feb	Mar	Abr	May	Jun	Jul	Ago	Sep	Oct	Nov	Dic	
Ingresos	11.0	19	3	11	11	10	7	13	12	8	4	22	12	132
Egresos	10.4	15	2	9	13	9	7	12	9	3	17	6	23	125
Estancias Hospitalarias	745.1	684	108	490	1,135	620	459	964	647	198	1,508	314	1,814	8,941

FUENTE: INR - OEI - EE - SISTEMA INR-DIS II

II. INDICADORES	PROMEDIO MENSUAL	MES												ANUAL
		Ene	Feb	Mar	Abr	May	Jun	Jul	Ago	Sep	Oct	Nov	Dic	
Rendimiento Cama	0.37	0.70	0.08	0.38	0.54	0.38	0.29	0.50	0.37	0.10	0.53	0.16	0.50	4.45
Porcentaje de Ocupación Cama	91.2%	86.4%	85.3%	87.9%	92.1%	92.2%	94.3%	93.6%	93.8%	97.0%	91.3%	93.4%	87.5%	91.2%
Promedio de Permanencia	71.5	45.6	54.0	54.4	87.3	68.9	65.6	80.3	71.9	66.0	88.7	52.3	78.9	71.5
Intervalo de sustitución (días)	7.2	6.1	49.5	10.0	4.4	6.4	5.9	4.0	5.2	9.3	5.1	12.5	7.7	7.2

FUENTE: INR - OEI - EE - SISTEMA INR-DIS II

# DEPARTAMENTO DE LESIONES MEDULARES SERVICIO DE HOSPITALIZACIÓN

## INDICADORES Y PERFIL EPIDEMIOLÓGICO AÑO 2023

### EGRESOS HOSPITALARIOS

III. PERFIL EPIDEMIOLÓGICO	PROMEDIO MENSUAL	MES												ANUAL
		Ene	Feb	Mar	Abr	May	Jun	Jul	Ago	Sep	Oct	Nov	Dic	
<b>TOTAL</b>	<b>10.4</b>	15	2	9	13	9	7	12	9	3	17	6	23	125
T09.3 Traumatismo de la médula espinal, nivel no especificado	6.8	12	2	7	6	7	4	7	6	3	10	2	16	82
G95.8 Otras enfermedades especificadas de la médula espinal	3.5	3	0	2	6	2	3	5	3	0	7	4	7	42
T09.8 Otros traumatismos especificados del tronco, nivel no especificado	0.1	0	0	0	1	0	0	0	0	0	0	0	0	1

FUENTE: INR - OEI - EE - SISTEMA INR-DIS II

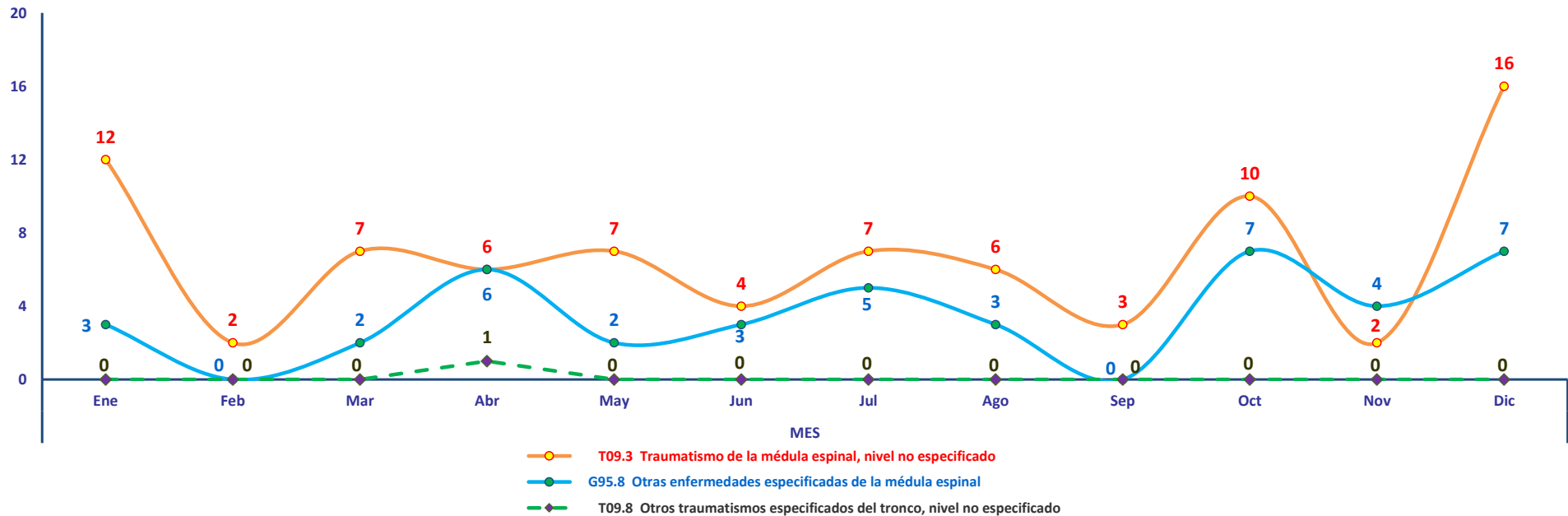

# DEPARTAMENTO DE LESIONES MEDULARES HOSPITALIZACIÓN

## INDICADORES Y PERFIL EPIDEMIOLÓGICO

AÑO 2023

IV. PERFIL EPIDEMIOLÓGICO	TOTAL	MES											
		Ene	Feb	Mar	Abr	May	Jun	Jul	Ago	Sep	Oct	Nov	Dic
<b>TOTAL</b>	<b>125</b>	<b>15</b>	<b>2</b>	<b>9</b>	<b>13</b>	<b>9</b>	<b>7</b>	<b>12</b>	<b>9</b>	<b>3</b>	<b>17</b>	<b>6</b>	<b>23</b>
<b>T09.3 TRAUMATISMO DE LA MÉDULA ESPINAL, NIVEL NO ESPECIFICADO</b>	<b>82</b>	<b>12</b>	<b>2</b>	<b>7</b>	<b>6</b>	<b>7</b>	<b>4</b>	<b>7</b>	<b>6</b>	<b>3</b>	<b>10</b>	<b>2</b>	<b>16</b>
W13.9 CAIDA DESDE, FUERA O A TRAVES DE UN EDIFICIO U OTRA CONSTRUCCION, LUGAR NO ESPECIFICADO	17	3	2	0	1	1	1	0	1	1	1	0	6
W34.9 DISPARO DE OTRAS ARMAS DE FUEGO, Y LAS NO ESPECIFICADAS, LUGAR NO ESPECIFICADO	6	1	0	0	1	0	0	1	0	0	0	1	2
V29.4 CONDUCTOR DE MOTOCICLETA LESIONADO POR COLISION CON OTROS VEHICULOS DE MOTOR, Y CON LOS NO ESPECIFICADOS, EN ACCIDENTE DE TRANSITO	5	2	0	1	0	1	0	0	0	0	0	0	1
V48.9 OCUPANTE DE AUTOMOVIL LESIONADO EN ACCIDENTE DE TRANSPORTE SIN COLISION, OCUPANTE NO ESPECIFICADO DE AUTOMOVIL, LESIONADO EN ACCIDENTE DE TRANSITO	5	0	0	0	1	2	0	0	2	0	0	0	0
W10.9 CAIDA EN O DESDE ESCALERA Y ESCALONES, LUGAR NO ESPECIFICADO	3	0	0	1	1	0	0	0	0	1	0	0	0
W19.9 CAIDA NO ESPECIFICADA, LUGAR NO ESPECIFICADO	3	1	0	0	0	0	0	0	0	0	0	0	2
W20.9 GOLPE POR OBJETO ARROJADO, PROYECTADO O QUE CAE, LUGAR NO ESPECIFICADO	3	0	0	2	0	0	1	0	0	0	0	0	0
W26.9 CONTACTO TRAUMATICO CON CUCHILLO, ESPADA, DAGA O PUÑAL, LUGAR NO ESPECIFICADO	3	1	0	0	1	0	0	0	0	0	1	0	0
Otras etiologías	37	4	0	3	1	3	2	6	3	1	8	1	5
<b>G95.8 OTRAS ENFERMEDADES ESPECIFICADAS DE LA MÉDULA ESPINAL</b>	<b>42</b>	<b>3</b>	<b>0</b>	<b>2</b>	<b>6</b>	<b>2</b>	<b>3</b>	<b>5</b>	<b>3</b>	<b>0</b>	<b>7</b>	<b>4</b>	<b>7</b>
G37.3 MIELITIS TRANSVERSA AGUDA EN ENFERMEDAD DESMIELINIZANTE DEL SISTEMA NERVIOSO CENTRAL	7	0	0	0	0	0	1	1	1	0	2	1	1
A17.8 OTRAS TUBERCULOSIS DEL SISTEMA NERVIOSO	6	1	0	0	1	0	0	0	0	0	4	0	0
G04.1 PARAPLEJIA ESPASTICA TROPICAL	5	0	0	2	0	1	1	0	0	0	0	1	0
D33.4 TUMOR BENIGNO DE LA MEDULA ESPINAL	3	0	0	0	1	0	0	0	1	0	0	0	1
G95.0 SIRINGOMIELIA Y SIRINGOBULBIA	3	1	0	0	1	0	0	1	0	0	0	0	0
G04.9 ENCEFALITIS, MIELITIS Y ENCEFALOMIELITIS, NO ESPECIFICADAS	2	0	0	0	0	0	0	1	0	0	1	0	0
M49.0 TUBERCULOSIS DE LA COLUMNA VERTEBRAL	2	0	0	0	1	0	0	0	0	0	0	1	0
Otras etiologías	14	1	0	0	2	1	1	2	1	0	0	1	5
<b>T09.8 OTROS TRAUMATISMOS ESPECIFICADOS DEL TRONCO, NIVEL NO ESPECIFICADO</b>	<b>1</b>	<b>0</b>	<b>0</b>	<b>0</b>	<b>1</b>	<b>0</b>	<b>0</b>	<b>0</b>	<b>0</b>	<b>0</b>	<b>0</b>	<b>0</b>	<b>0</b>
W16.9 SALTO O ZAMBULLIDA DENTRO DEL AGUA QUE CAUSA OTRO TRAUMATISMO SIN SUMERSION O AHOGAMIENTO, LUGAR NO ESPECIFICADO	1	0	0	0	1	0	0	0	0	0	0	0	0

FUENTE: INR - OEI - EE - SISTEMA INR-DIS II

# INSTITUTO NACIONAL DE REHABILITACIÓN

## CONSULTA MÉDICA ESPECIALIZADA

### DIAGNÓSTICO PRINCIPAL

AÑO 2023

Nº	DIAGNÓSTICO PRINCIPAL	TOTAL	%	% Acum.
1	F84.0 Autismo en la niñez	2195	13.5%	13.5%
2	F70.9 Retraso mental leve, deterioro del comportamiento de grado no especificado	825	5.1%	18.5%
3	F71.9 Retraso mental moderado, deterioro del comportamiento de grado no especificado	617	3.8%	22.3%
4	F90.0 Perturbación de la actividad y de la atención	566	3.5%	25.8%
5	F79.9 Retraso mental, no especificado, deterioro del comportamiento de grado no especificado	502	3.1%	28.8%
6	T09.3 Traumatismo de la médula espinal, nivel no especificado	486	3.0%	31.8%
7	F81.9 Trastorno del desarrollo de las habilidades escolares, no especificado	474	2.9%	34.7%
8	H90.3 Hipoacusia neurosensorial, bilateral	452	2.8%	37.5%
9	F80.2 Trastornos de la recepción del lenguaje	431	2.6%	40.1%
10	F80.1 Trastorno del lenguaje expresivo (Disfasia expresivo)	423	2.6%	42.7%
11	Otros diagnósticos	9345	57.3%	100.0%
<b>TOTAL</b>		<b>16316</b>	<b>100.0%</b>	

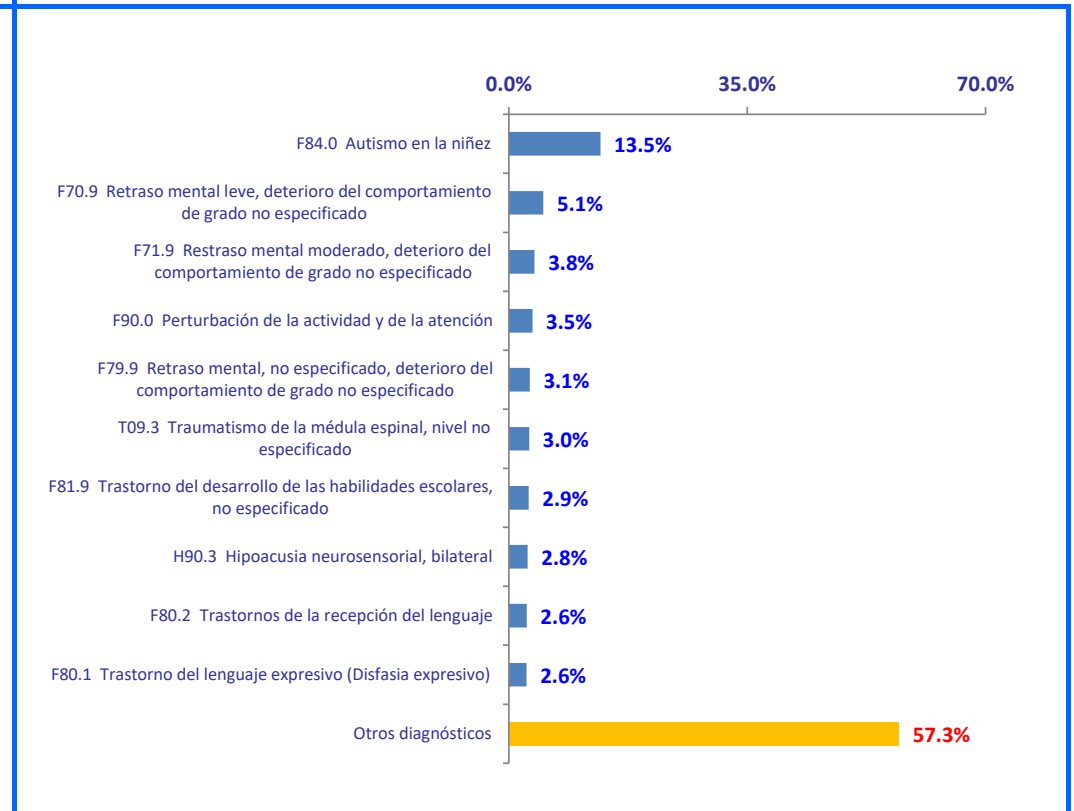

FUENTE: INR - OEI - EE - SISTEMA INR-DIS II

# INSTITUTO NACIONAL DE REHABILITACIÓN

## DEPARTAMENTO DE APRENDIZAJE

### CONSULTA MÉDICA ESPECIALIZADA

#### DIAGNÓSTICO PRINCIPAL

AÑO 2023

Nº	DIAGNÓSTICO PRINCIPAL	TOTAL	%	% Acum.
1	F81.9 Trastorno del desarrollo de las habilidades escolares, no especificado	460	26.8	26.8
2	F90.0 Perturbación de la actividad y de la atención	459	26.7	53.5
3	F84.0 Autismo en la niñez	407	23.7	77.1
4	F81.3 Trastorno mixto de las habilidades escolares	201	11.7	88.8
5	F90.1 Trastorno hiperkinético de la conducta	113	6.6	95.4
6	Otros diagnósticos	79	4.6	100.0
<b>TOTAL</b>		<b>1719</b>	<b>100.0</b>	

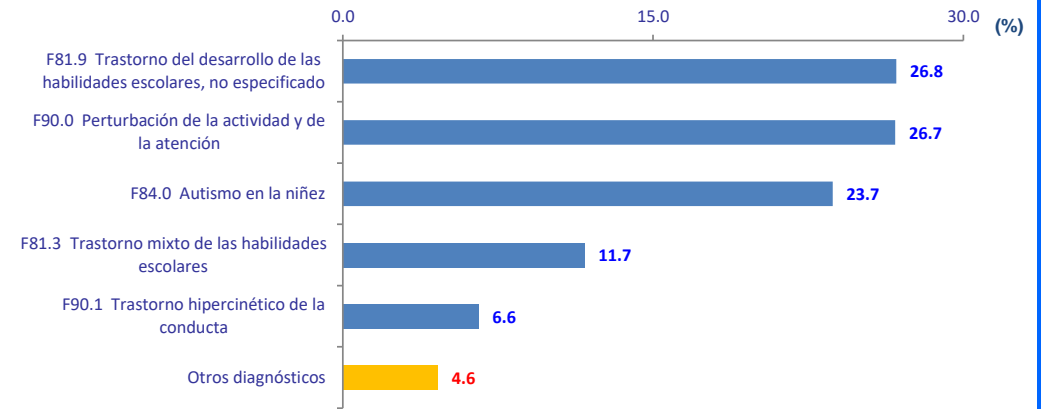

FUENTE: INR - OEI - EE - SISTEMA INR-DIS II

# INSTITUTO NACIONAL DE REHABILITACIÓN

## DEPARTAMENTO DE COMUNICACIÓN

### CONSULTA MÉDICA ESPECIALIZADA

#### DIAGNÓSTICO PRINCIPAL

#### AÑO 2023

Nº	DIAGNÓSTICO PRINCIPAL	TOTAL	%	% Acum.
1	F84.0 Autismo en la niñez	790	25.6	25.6
2	H90.3 Hipoacusia neurosensorial, bilateral	449	14.6	40.2
3	F80.2 Trastorno de la recepción del lenguaje	429	13.9	54.1
4	F80.1 Trastorno del lenguaje expresivo (Disfasia expresivo)	415	13.5	67.5
5	R47.1 Disartria y anartria	238	7.7	75.2
6	R47.0 Disfasia y afasia	141	4.6	79.8
7	F80.0 Trastorno específico de la pronunciación	111	3.6	83.4
8	F98.5 Tartamudez [Espasmofemia]	76	2.5	85.9
9	F80.8 Otros trastornos del desarrollo del habla y del lenguaje	68	2.2	88.1
10	R49.0 Disfonia	35	1.1	89.2
11	Otros diagnósticos	333	10.8	100.0
<b>TOTAL</b>		<b>3085</b>	<b>100.0</b>	

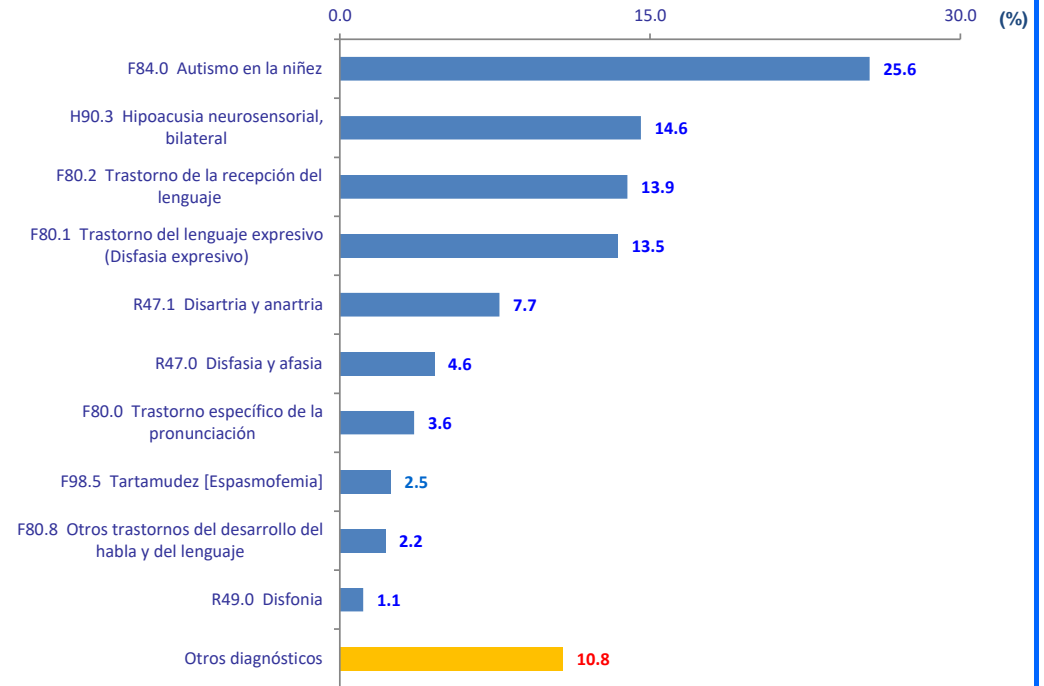

FUENTE: INR - OEI - EE - SISTEMA INR-DIS II

# INSTITUTO NACIONAL DE REHABILITACIÓN DEPARTAMENTO DE DESARROLLO CONSULTA MÉDICA ESPECIALIZADA

## DIAGNÓSTICO PRINCIPAL AÑO 2023

Nº	DIAGNÓSTICO PRINCIPAL	TOTAL	%	% Acum.
1	F84.0 Autismo en la niñez	976	44.5	44.5
2	F83.X Trastornos específicos mixtos del desarrollo	330	15.1	59.6
3	G80.0 Parálisis cerebral espástica	103	4.7	64.3
4	G80.1 Parálisis cerebral espástica dipléjica	93	4.2	68.5
5	F90.0 Perturbación de la actividad y de la atención	91	4.2	72.7
6	G80.2 Parálisis cerebral espástica hemipléjica	77	3.5	76.2
7	G80.3 Parálisis cerebral discinética	53	2.4	78.6
8	F82.X Trastorno específico del desarrollo de la función motriz	42	1.9	80.5
9	Q05.2 Espina bífida lumbar con hidrocefalo	40	1.8	82.3
10	G80.4 Parálisis cerebral atáxica	35	1.6	83.9
11	Otros diagnósticos	352	16.1	100.0
<b>TOTAL</b>		<b>2192</b>	<b>100.0</b>	

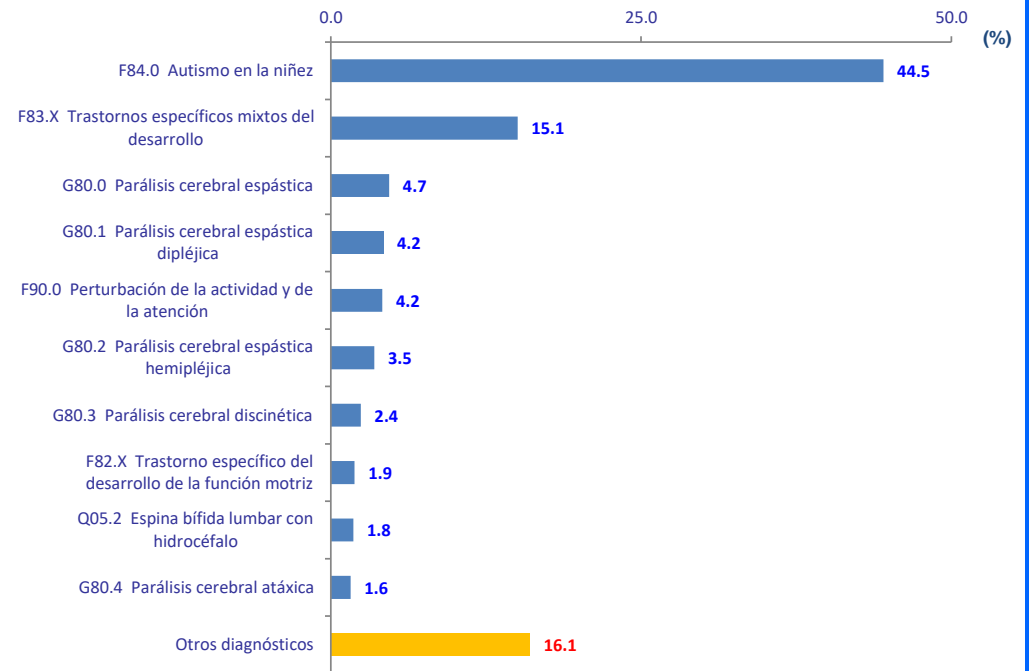

FUENTE: INR - OEI - EE - SISTEMA INR-DIS II



**INSTITUTO NACIONAL DE REHABILITACIÓN**  
**DEPARTAMENTO DE D.I.A.S.**  
**CONSULTA MÉDICA ESPECIALIZADA**

**DIAGNÓSTICO PRINCIPAL**

**AÑO 2023**

Nº	DIAGNÓSTICO PRINCIPAL	TOTAL	%	% Acum.
1	F70.9 Retraso mental leve, deterioro del comportamiento de grado no especificado	791	33.6	33.6
2	F71.9 Retraso mental moderado, deterioro del comportamiento de grado no especificado	610	25.9	59.5
3	F79.9 Retraso mental, no especificado, deterioro del comportamiento de grado no especificado	498	21.1	80.6
4	F72.9 Retraso mental grave, deterioro del comportamiento de grado no especificado	236	10.0	90.7
5	F70.1 Retraso mental leve, deterioro del comportamiento significativo, que requiere atención o tratamiento	44	1.9	92.5
6	F71.1 Retraso mental moderado, deterioro del comportamiento significativo, que requiere atención o tratamiento	43	1.8	94.4
7	F79.1 Retraso mental, no especificado, deterioro del comportamiento significativo, que requiere atención o tratamiento	32	1.4	95.7
8	F72.1 Retraso mental grave, deterioro del comportamiento significativo, que requiere atención o tratamiento	25	1.1	96.8
9	F73.9 Retraso mental profundo, deterioro del comportamiento de grado no especificado	22	0.9	97.7
10	F84.0 Autismo en la niñez	22	0.9	98.6
11	Otros diagnósticos	32	1.4	100.0
<b>TOTAL</b>		<b>2355</b>	<b>100.0</b>	

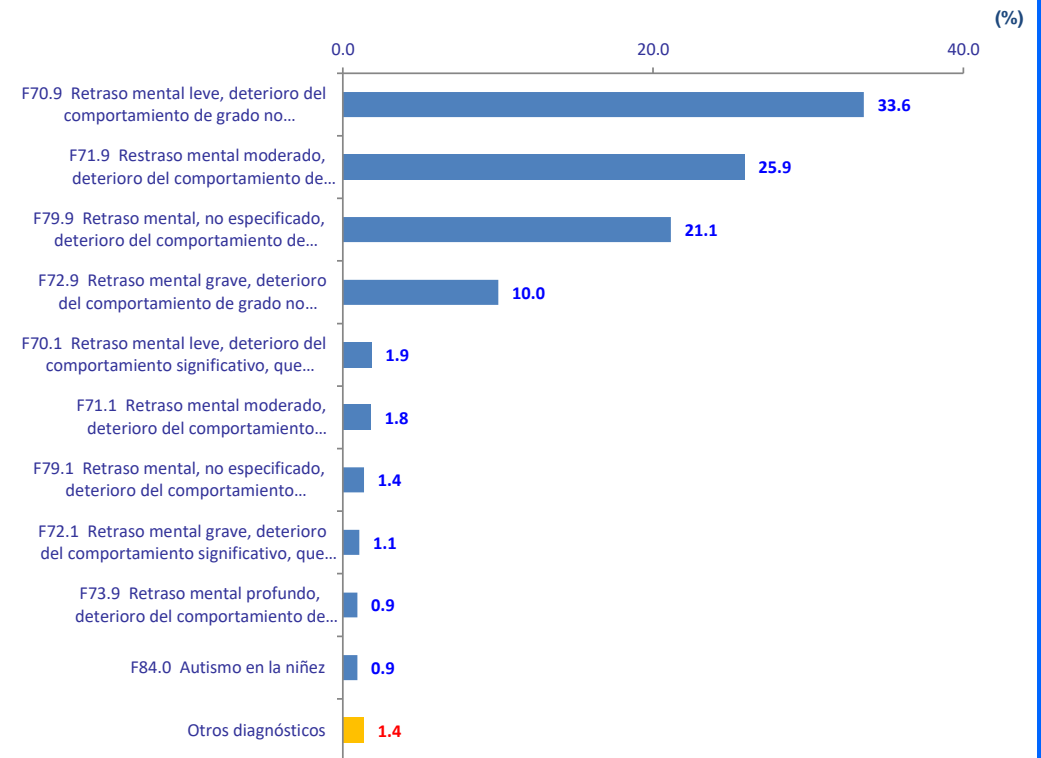

FUENTE: INR - OEI - EE - SISTEMA INR-DIS II

# INSTITUTO NACIONAL DE REHABILITACIÓN

## DEPARTAMENTO DE A.Q.T.P.

### CONSULTA MÉDICA ESPECIALIZADA

#### DIAGNÓSTICO PRINCIPAL

#### AÑO 2023

Nº	DIAGNÓSTICO PRINCIPAL	TOTAL	%	% Acum.
1	M41.2 Otras escoliosis idiopáticas	246	10.5	10.5
2	Z89.6 Ausencia adquirida de pierna por arriba de la rodilla	192	8.2	18.7
3	M40.0 Cifosis postural	189	8.1	26.7
4	Z89.5 Ausencia adquirida de pierna a nivel de o debajo de la rodilla	174	7.4	34.1
5	M41.9 Escoliosis, no especificada	157	6.7	40.8
6	M35.7 Síndrome de hipermovilidad	101	4.3	45.1
7	S78.1 Amputación traumática en algún nivel entre la cadera y la rodilla	101	4.3	49.4
8	M41.4 Escoliosis neuromuscular	96	4.1	53.5
9	M40.2 Otras cifosis y las no especificadas	75	3.2	56.7
10	S88.1 Amputación traumática en algún nivel entre la rodilla y el tobillo	75	3.2	59.9
11	Otros diagnósticos	941	40.1	100.0
<b>TOTAL</b>		<b>2347</b>	<b>100.0</b>	

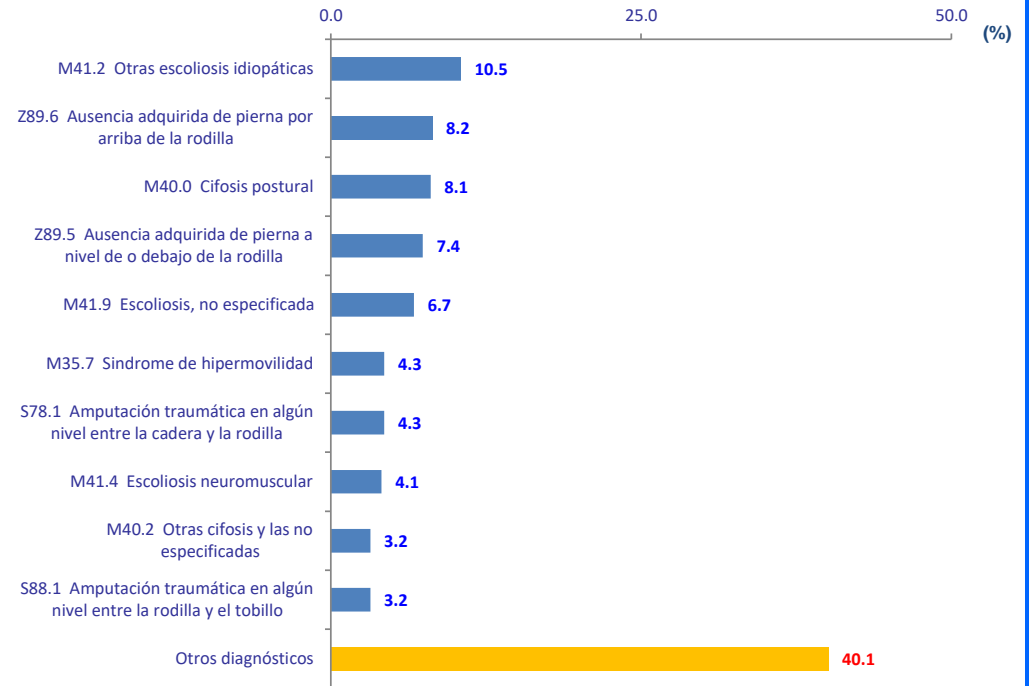

FUENTE: INR - OEI - EE - SISTEMA INR-DIS II

**INSTITUTO NACIONAL DE REHABILITACIÓN**  
**DEPARTAMENTO DE LA UNIDAD MOTORA Y DOLOR**  
**CONSULTA MÉDICA ESPECIALIZADA**

**DIAGNÓSTICO PRINCIPAL**

**AÑO 2023**

Nº	DIAGNÓSTICO PRINCIPAL	TOTAL	%	% Acum.
1	M47.8 Otras espondilosis	313	11.3	11.3
2	M51.1 Trastornos de disco lumbar y otros, con radiculopatía	207	7.5	18.8
3	M17.0 Gonartrosis primaria, bilateral	187	6.8	25.6
4	M75.1 Síndrome del manguito rotatorio	148	5.4	31.0
5	M17.9 Gonartrosis, no especificada	109	3.9	34.9
6	M75.8 Otras lesiones del hombro	78	2.8	37.8
7	S46.0 Traumatismos del músculo(s) y tendón(es) del manguito rotatorio del hombro	51	1.8	39.6
8	M19.8 Otras artrosis especificadas	49	1.8	41.4
9	M79.1 Mialgia	48	1.7	43.1
10	M51.9 Trastornos de los discos intervertebrales, no especificado	47	1.7	44.8
11	Otros diagnósticos	1523	55.2	100.0
<b>TOTAL</b>		<b>2760</b>	<b>100.0</b>	

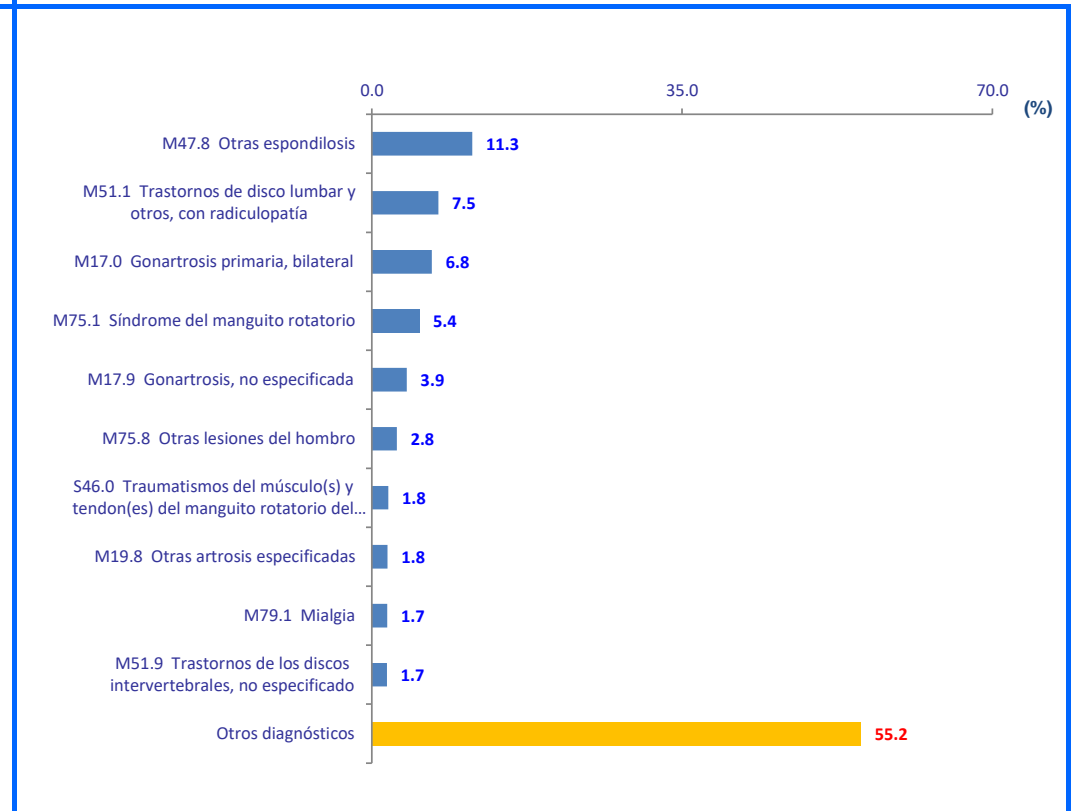

FUENTE: INR - OEI - EE - SISTEMA INR-DIS II

# INSTITUTO NACIONAL DE REHABILITACIÓN DEPARTAMENTO DE LESIONES CENTRALES CONSULTA MÉDICA ESPECIALIZADA

## DIAGNÓSTICO PRINCIPAL AÑO 2023

Nº	DIAGNÓSTICO PRINCIPAL	TOTAL	%	% Acum.
1	I63.9 Infarto cerebral, no especificado	206	20.9	20.9
2	I63.3 Infarto cerebral debido a trombosis de arterias cerebrales	75	7.6	28.5
3	I63.8 Otros infartos cerebrales	64	6.5	35.0
4	G20.X Enfermedad de Parkinson	62	6.3	41.3
5	I61.9 Hemorragia intraencefálica, no especificada	40	4.1	45.3
6	I60.9 Hemorragia subaracnoidea, no especificada	37	3.8	49.1
7	I60.8 Otras hemorragias subaracnoideas	30	3.0	52.1
8	G80.0 Parálisis cerebral espástica cuadripléjica	29	2.9	55.1
9	S06.3 Traumatismo cerebral focal	28	2.8	57.9
10	I63.4 Infarto cerebral debido a embolia de arterias cerebrales	23	2.3	60.2
11	Otros diagnósticos	392	39.8	100.0
<b>TOTAL</b>		<b>986</b>	<b>100.0</b>	

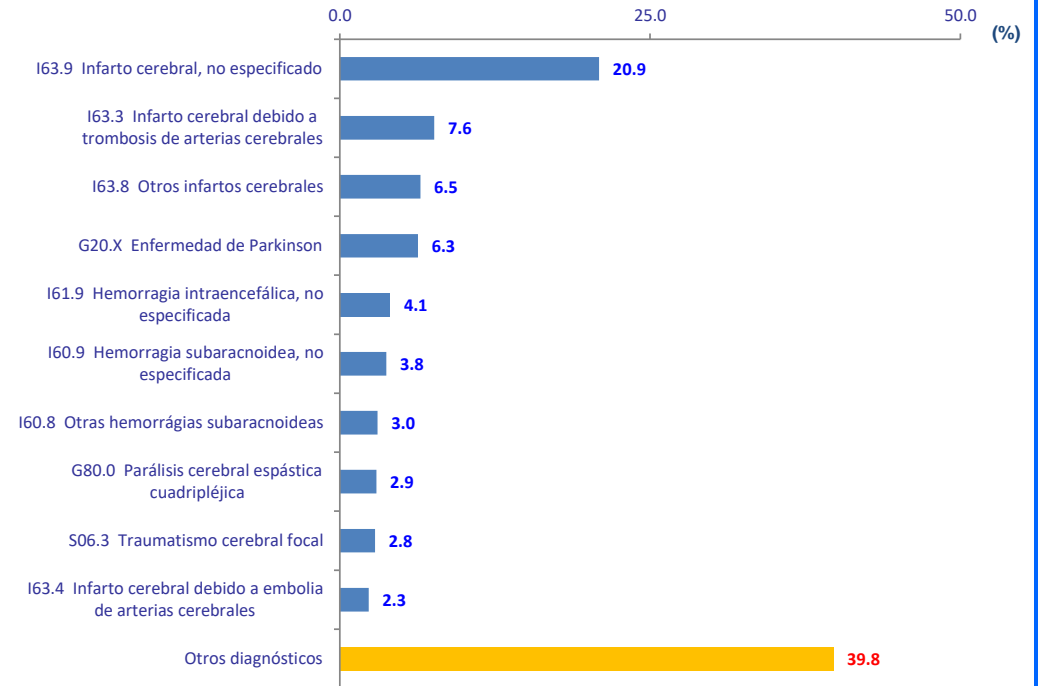

FUENTE: INR - OEI - EE - SISTEMA INR-DIS II

**INSTITUTO NACIONAL DE REHABILITACIÓN**  
**DEPARTAMENTO DE LESIONES MEDULARES**  
CONSULTA MÉDICA ESPECIALIZADA

**DIAGNÓSTICO PRINCIPAL**  
**AÑO 2023**

Nº	DIAGNÓSTICO PRINCIPAL	TOTAL	%	% Acum.
1	T09.3 Traumatismo de la médula espinal, nivel no especificado	484	55.5	55.5
2	G95.8 Otras enfermedades especificadas de la médula espinal	309	35.4	90.9
3	B94.8 Secuelas de otras enfermedades infecciosas y parasitarias especificadas	67	7.7	98.6
4	Otros diagnósticos	12	1.4	100.0
<b>TOTAL</b>		<b>872</b>	<b>100.0</b>	

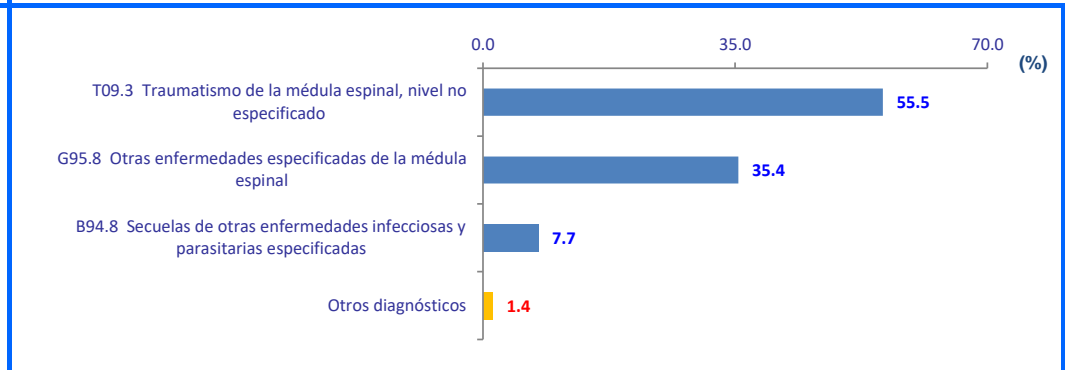

FUENTE: INR - OEI - EE - SISTEMA INR-DIS II



**OFICINA DE ESTADÍSTICA E INFORMÁTICA**

**EQUIPO DE ESTADÍSTICA**

**JULIO - 2024**