



# HOSPITAL MARIA AUXILIADORA – AÑO 2023

## SEMANAS EPIDEMIOLOGICAS N°:1°- 52° 2023

### OFICINA DE EPIDEMIOLOGIA Y SALUD AMBIENTAL



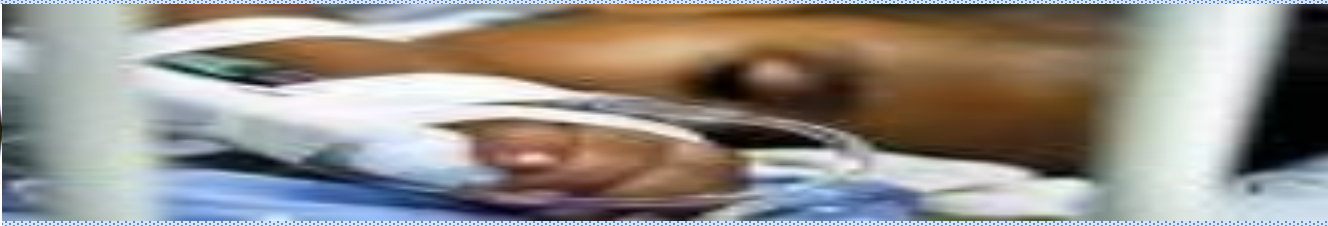

# Enfermedades Diarreicas Agudas ( EDAS )

## Año 2023

### SEMANA EPIDEMIOLOGICA

### SE: 1° al 52° - Año 2023

Fuente: C. Ext-Emrg-Hospitaliz/HAMA  
Elaborado: Ofic Epidemio/ Vigilancia Epidemiologica



# Tendencia de las Enfermedades Diarreicas Agudas. Semanas Epidemiológicas: 1 al 52 del AÑO 2023

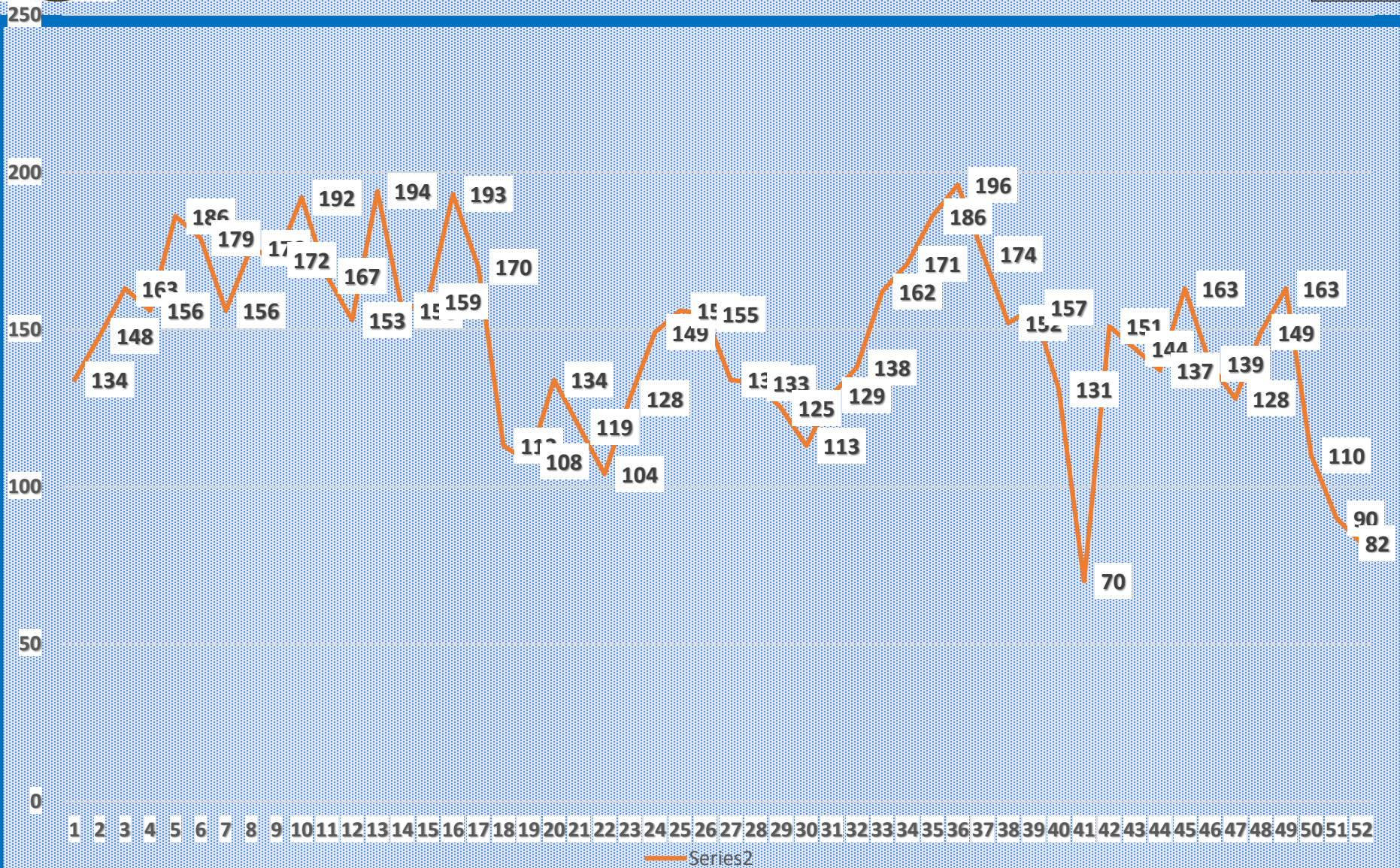



# Casos EDAS según Distrito de Procedencia

## Semanas Epidemiológicas: 1° a 52° del AÑO 2023

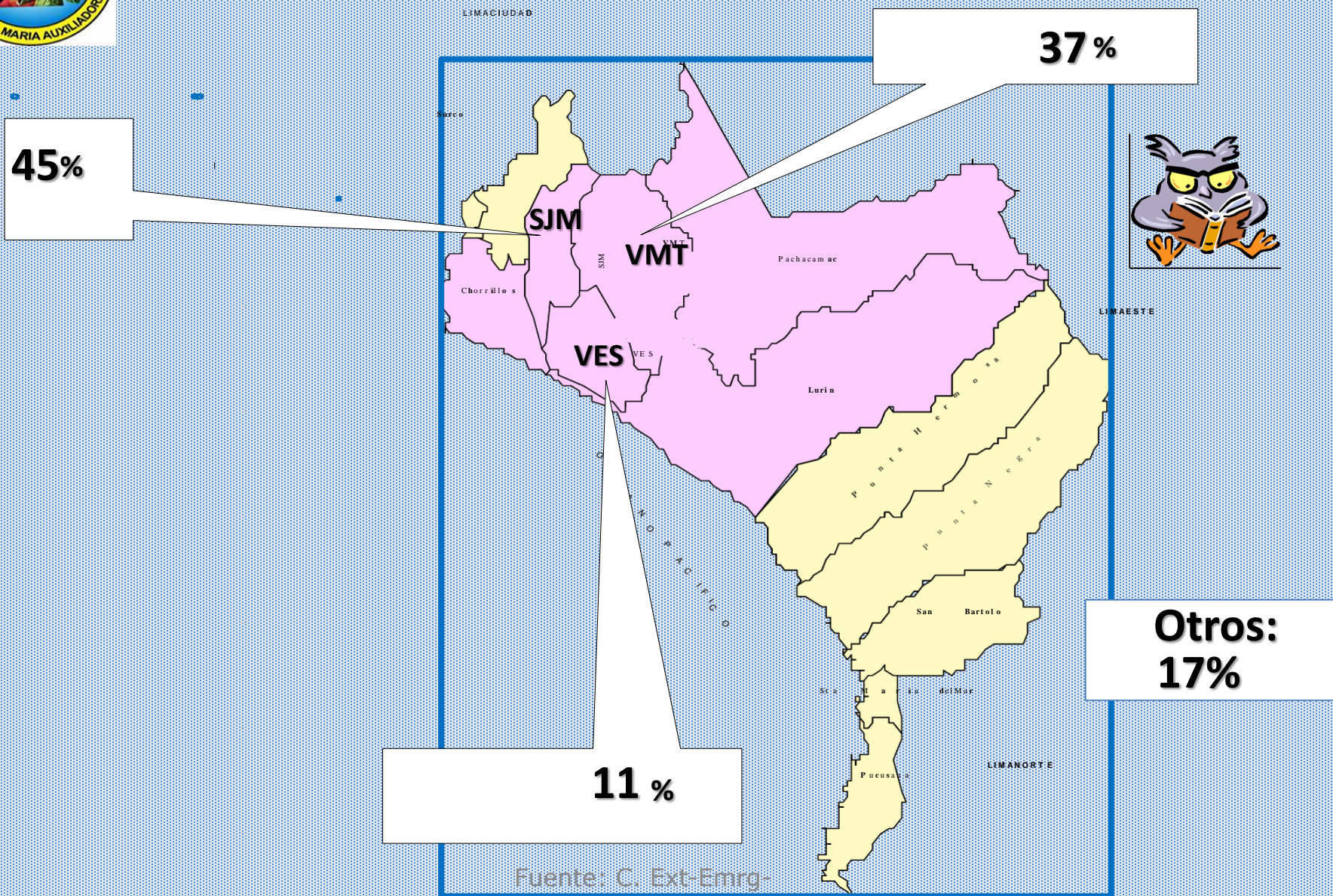

Fuente: C. Ext-Emrg-Hospitaliz/HAMA Elaborado: Ofic Epidemiol/Area VEA



# ENFERMEDAD DIARREICA AGUDA

## AÑO 2023 : Semana Epidemiológica : Del 1 a 52

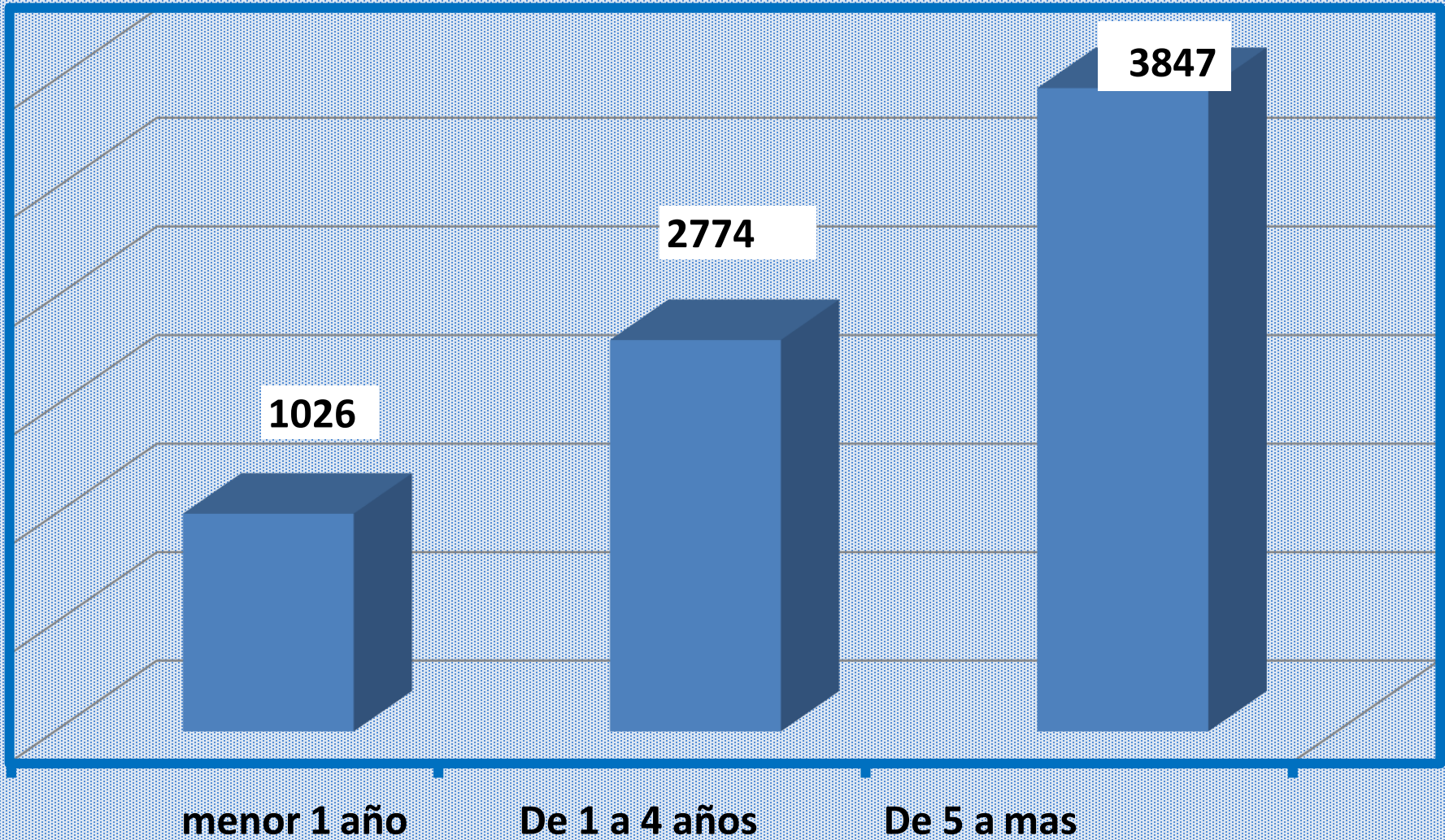

Fuente: C. Ext-Emrg- Hospitaliz/HAMA  
Elaborado: Ofic  
Epidemio/Area VEA



# **Infecciones Respiratorias Agudas**

## **Año 2023**

### **Semanas Epidemiológicas: 1 a 52**



# Infecciones Respiratorias Agudas AÑO 2023 - por grupos atareos.



Semanas Epidemiológicas: del 01 a 52

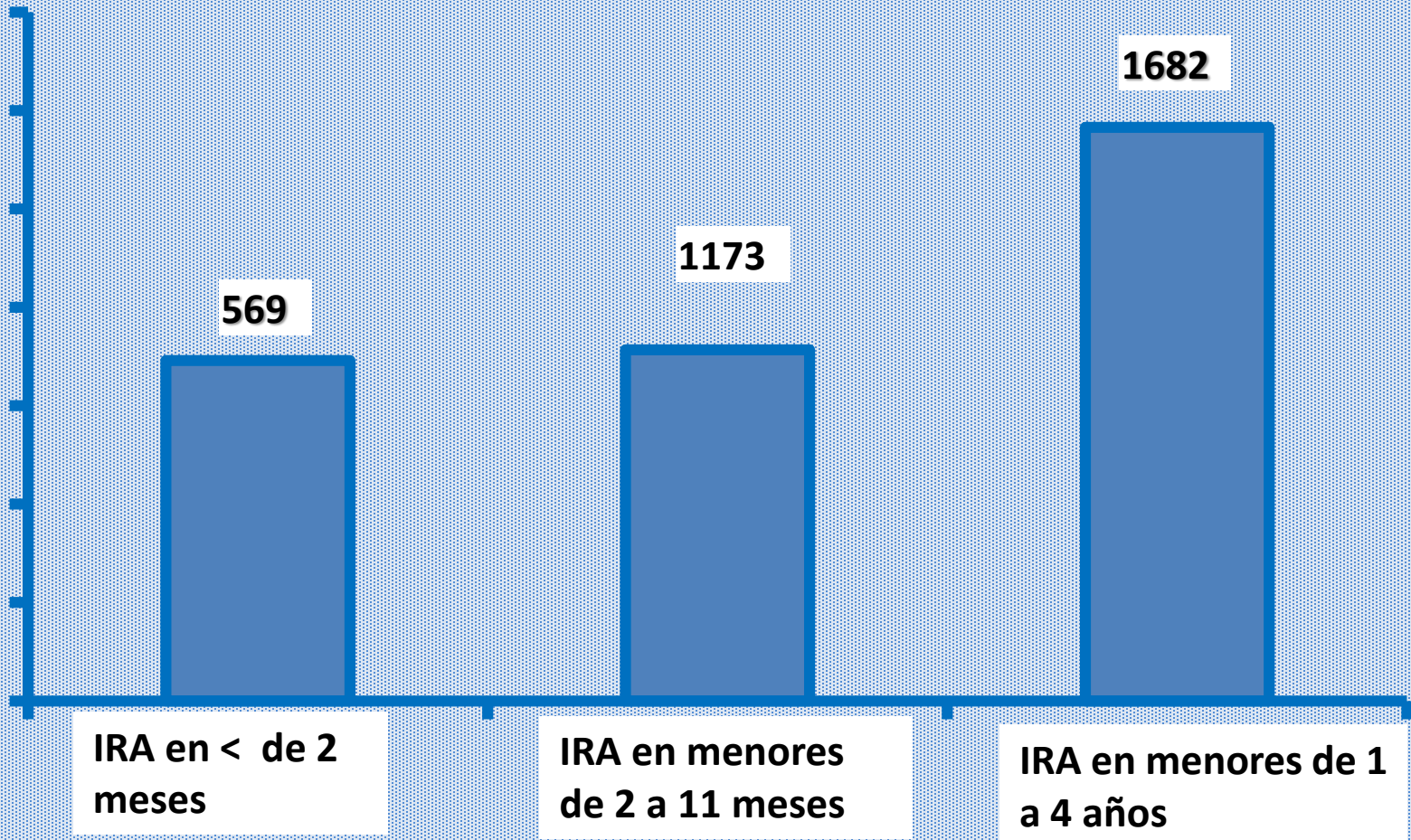



# Neumonía

## Semanas Epidemiológicas: 01° al 52° del AÑO 2023

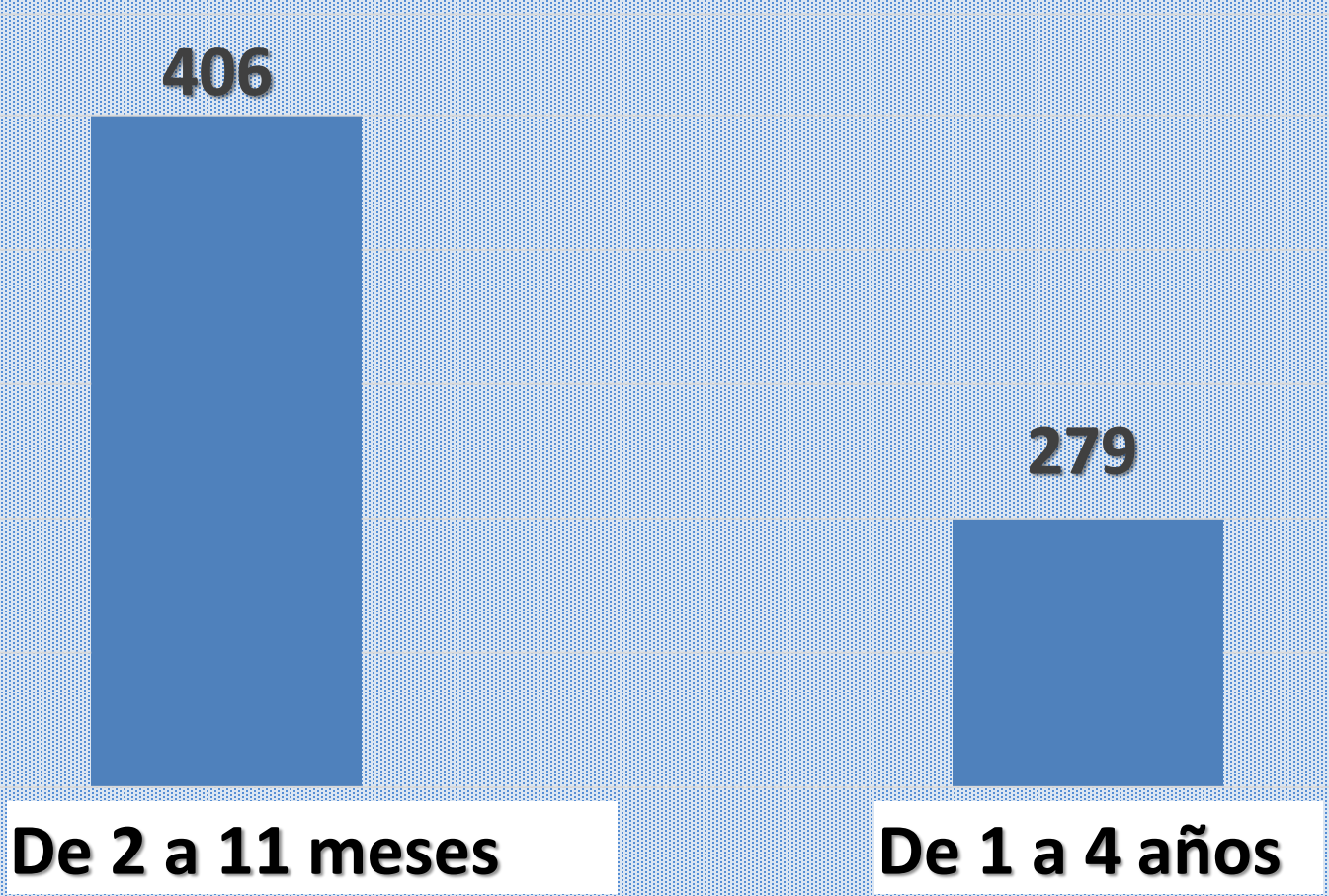



# Síndrome Obstrutivo Bronquial /ASMA

SE: 01° a 52° del AÑO 2023

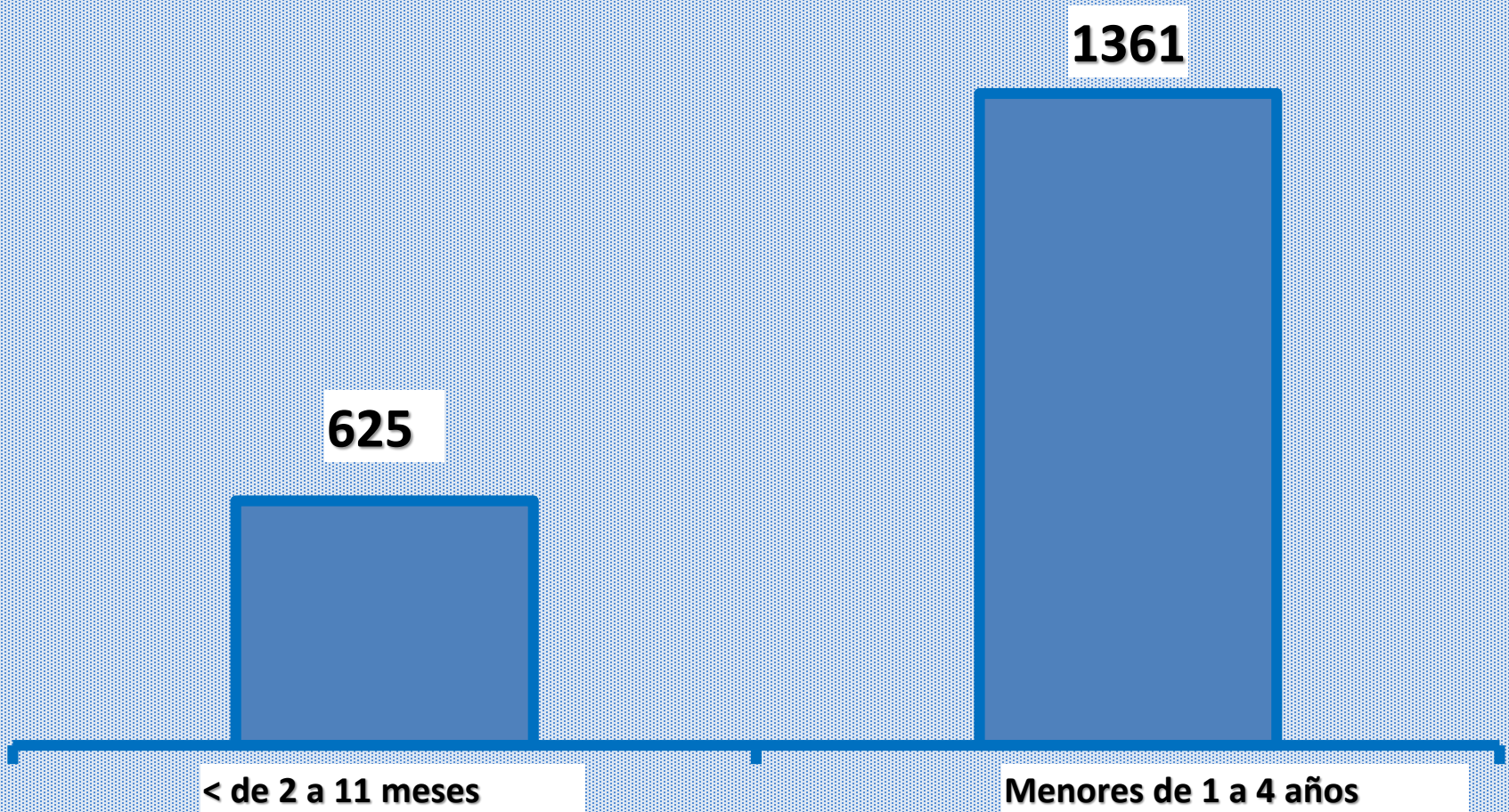



# Casos IRAs según Distrito de procedencia AÑO 2023 : Semana Epidemiológica 1° a 52°

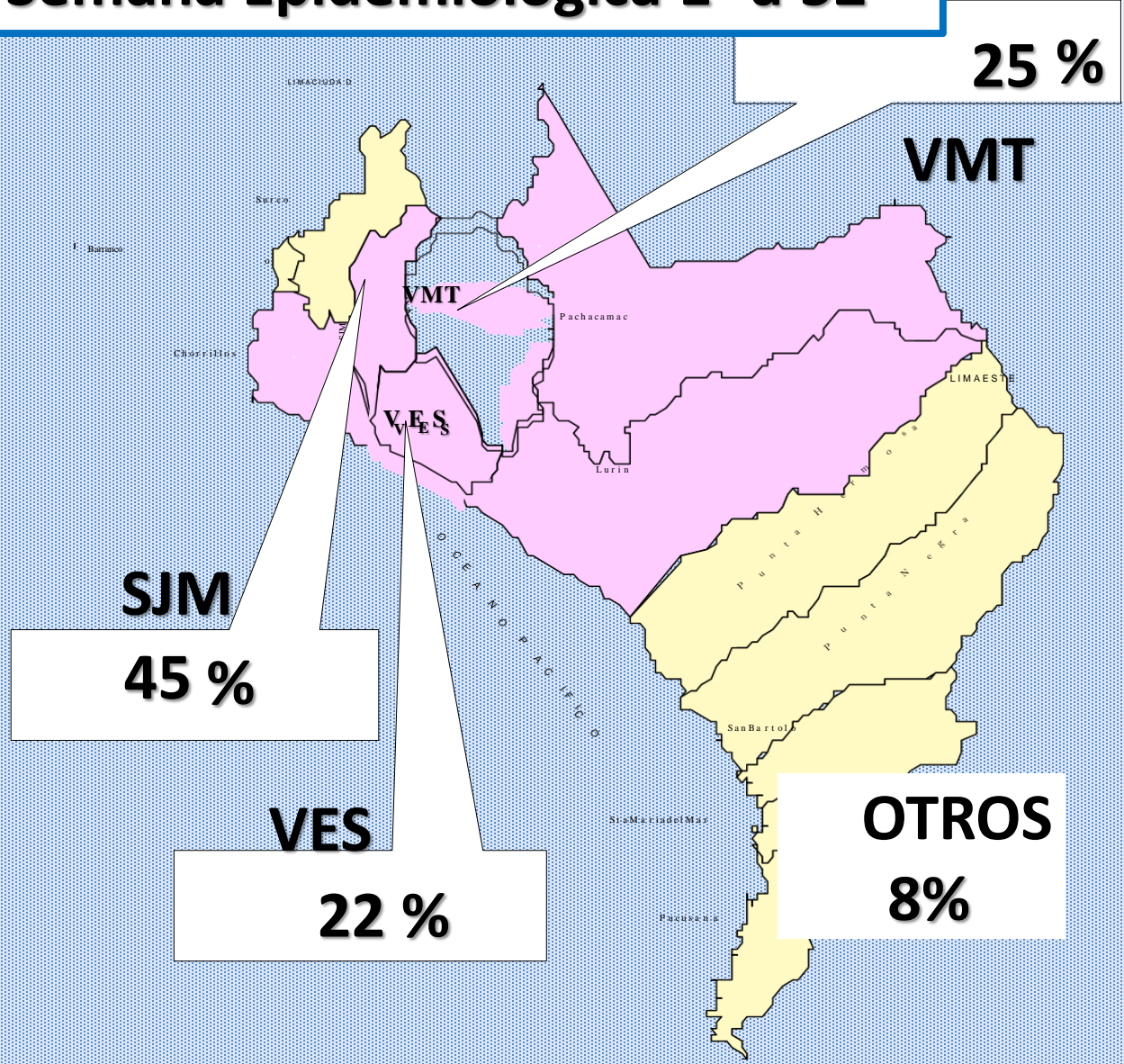



# Infecciones Respiratorias Agudas

## S.E: 01 - 52 del AÑO 2023

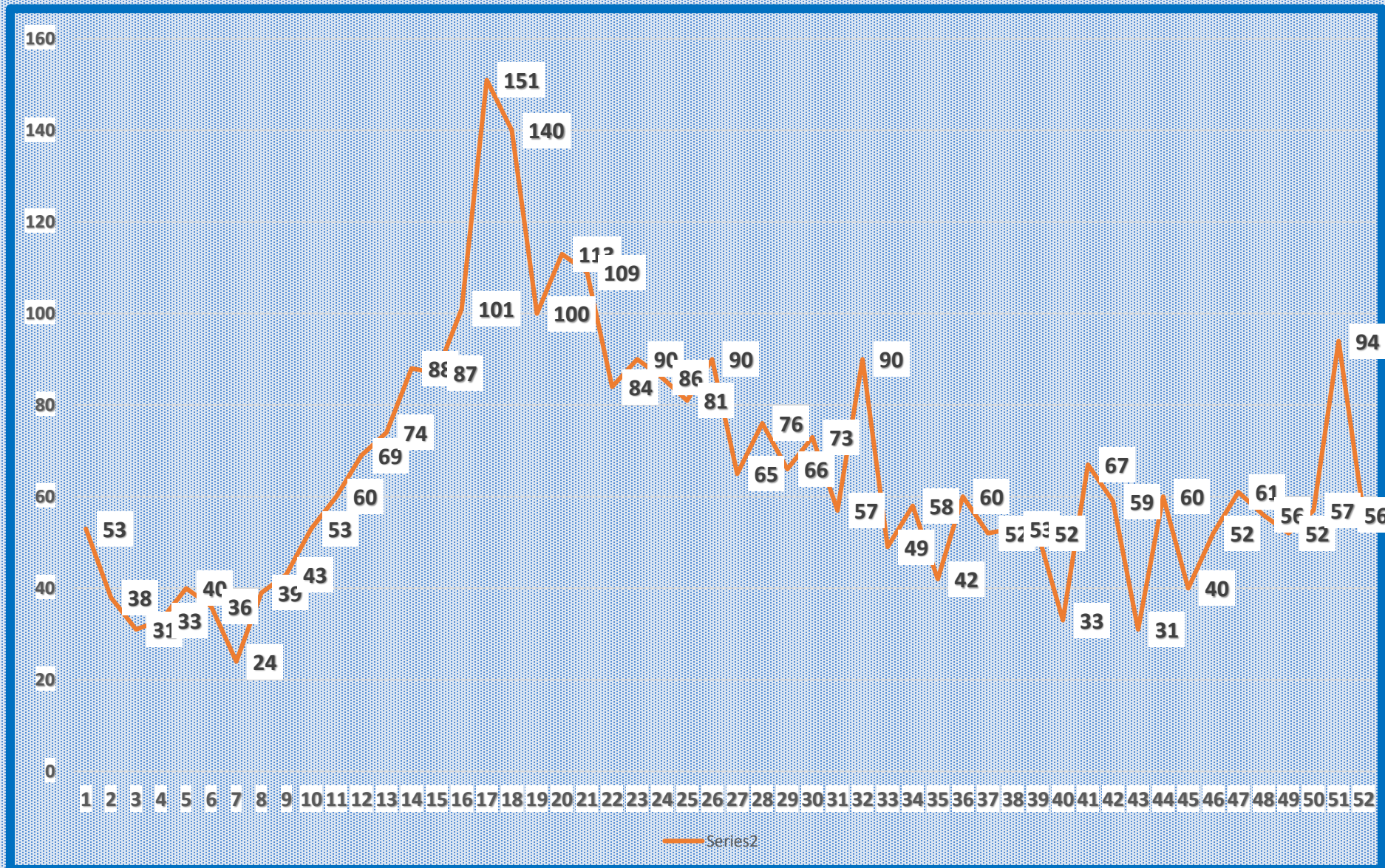



**Vigilancia de Síndromes Febriles**

**AÑO - 2023**

**Semanas Epidemiológicas: 1° a 52°**



# Síndrome Febriles según grupo atareo

## SE: 01 a 52 del AÑO 2023

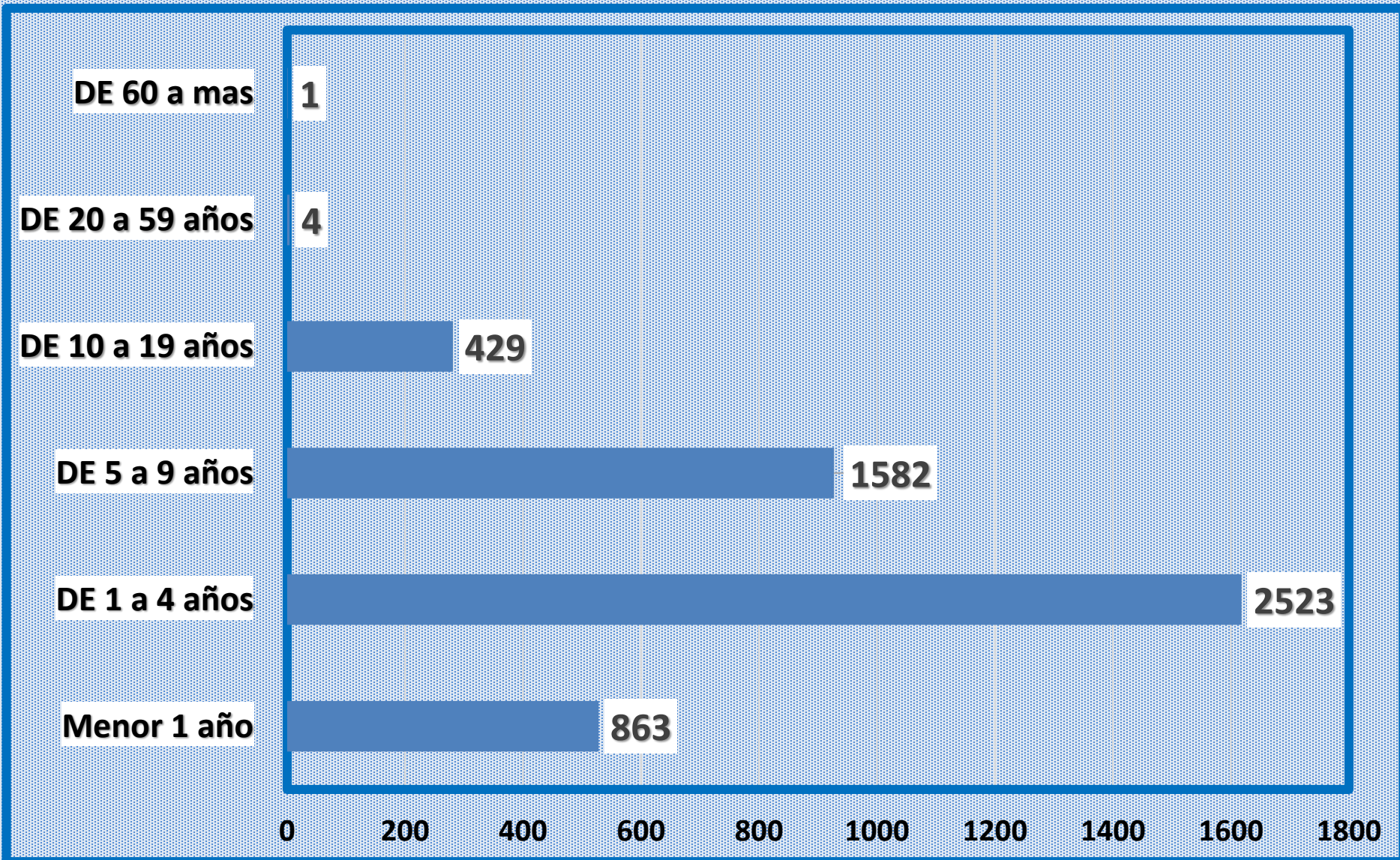



# Síndrome Febriles según distrito de procedencia

**SE: 01 a 52 del AÑO 2023**



| <b>Distrito</b>   | <b>Casos</b> |
|-------------------|--------------|
| <b>SJM</b>        | <b>2677</b>  |
| <b>VMT</b>        | <b>1919</b>  |
| <b>Chorrillos</b> | <b>286</b>   |
| <b>VES</b>        | <b>192</b>   |
| <b>Surco</b>      | <b>176</b>   |
| <b>Lima</b>       | <b>51</b>    |
| <b>Pachacamac</b> | <b>19</b>    |
| <b>SJL</b>        | <b>14</b>    |
| <b>Otros</b>      | <b>68</b>    |



# Síndromes Febriles

## Semanas Epidemiológicas SE: 1-52 del AÑO 2023

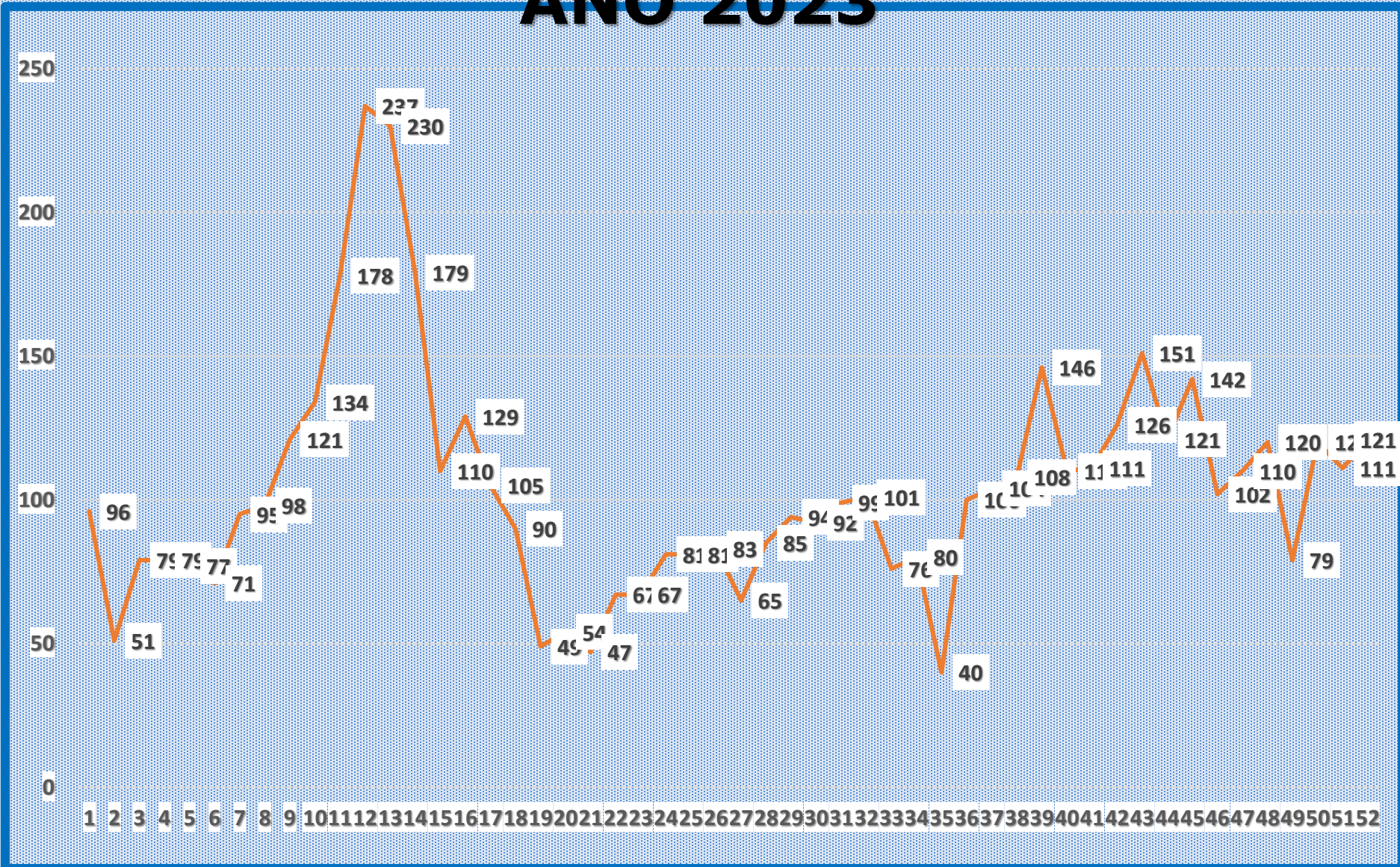

# HOSPITAL MARIA AUXILIADORA

# SALA SITUACIONAL DENGUE – AÑO 2023

OFICINA DE EPIDEMIOLOGIA Y SALUD AMBIENTAL



23 setiembre

## Día del Epidemiólogo Peruano

24/09/2024

MC. Luis Enrique Vizcarra Jara  
Director general HMA



# VIGILANCIA EPIDEMIOLOGICA DE DENGUE ANUAL 2023

**CASOS DE DENGUE :  
Del 8 MARZO AL  
31 DICIEMBRE 2023**

|                | POSITIVO | NEGATIVO |                         |
|----------------|----------|----------|-------------------------|
| AMBULATORIO    | 1        | 3        | MARZO                   |
| HOSPITALIZADOS | 5        | 2        |                         |
|                |          |          |                         |
|                | POSITIVO | NEGATIVO |                         |
| AMBULATORIO    | 2        | 9        | ABRIL                   |
| HOSPITALIZADOS | 27       | 5        |                         |
|                |          |          |                         |
|                | POSITIVO | NEGATIVO |                         |
| AMBULATORIO    | 74       | 47       | MAYO                    |
| HOSPITALIZADOS | 65       | 6        |                         |
|                |          |          |                         |
|                | POSITIVO | NEGATIVO |                         |
| AMBULATORIO    | 89       | 76       | JUNIO                   |
| HOSPITALIZADOS | 30       | 6        |                         |
|                |          |          |                         |
|                | POSITIVO | NEGATIVO |                         |
| AMBULATORIO    | 40       | 73       | JULIO                   |
| HOSPITALIZADOS | 11       | 7        |                         |
|                |          |          |                         |
|                | POSITIVO | NEGATIVO |                         |
| AMBULATORIO    | 23       | 59       | AGOSTO                  |
| HOSPITALIZADOS | 6        | 6        |                         |
|                |          |          |                         |
|                | POSITIVO | NEGATIVO |                         |
| AMBULATORIO    | 3        | 39       | SETIEMBRE               |
| HOSPITALIZADOS | 0        | 0        |                         |
|                |          |          |                         |
|                | POSITIVO | NEGATIVO |                         |
| AMBULATORIO    | 8        | 19       | OCTUBRE                 |
| HOSPITALIZADOS | 0        | 0        |                         |
|                |          |          |                         |
|                | POSITIVO | NEGATIVO |                         |
| AMBULATORIO    | 9        | 10       | NOVIEMBRE               |
| HOSPITALIZADOS | 0        | 0        |                         |
|                |          |          |                         |
|                | POSITIVO | NEGATIVO |                         |
| AMBULATORIO    | 9        | 2        | 1 AL 31<br>DE DICIEMBRE |
| HOSPITALIZADOS | 1        | 0        |                         |

# VIGILANCIA EPIDEMIOLOGICA DE DENGUE ANUAL 2023

## CASOS DE DENGUE 8 MARZO AL 31 DICIEMBRE 2023

|                       | POSITIVO | NEGATIVO | TOTAL |
|-----------------------|----------|----------|-------|
| <b>AMBULATORIOS</b>   | 257      | 337      | 594   |
| <b>HOSPITALIZADOS</b> | 146      | 32       | 178   |
| <b>TOTAL</b>          | 403      | 369      | 772   |

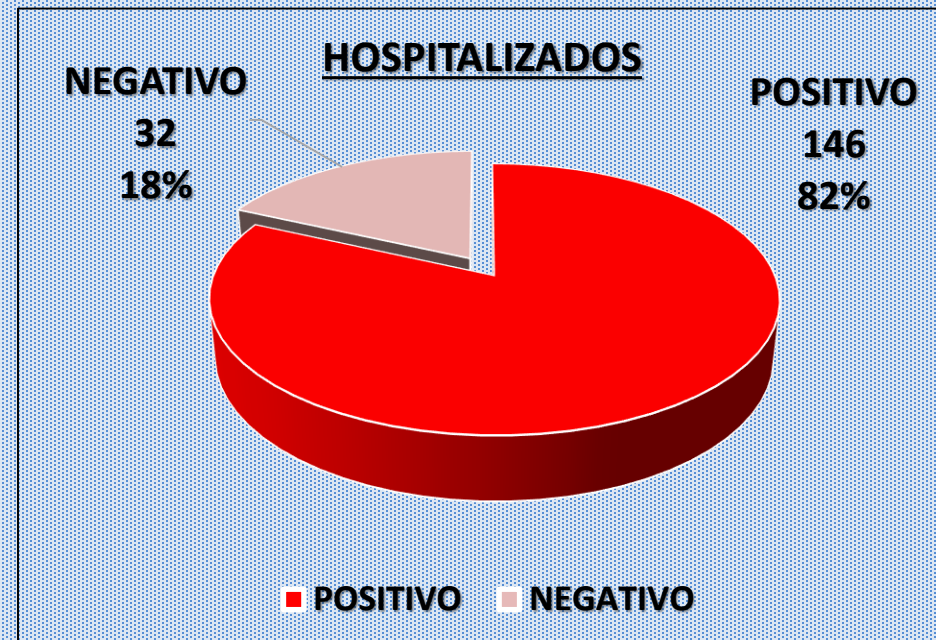
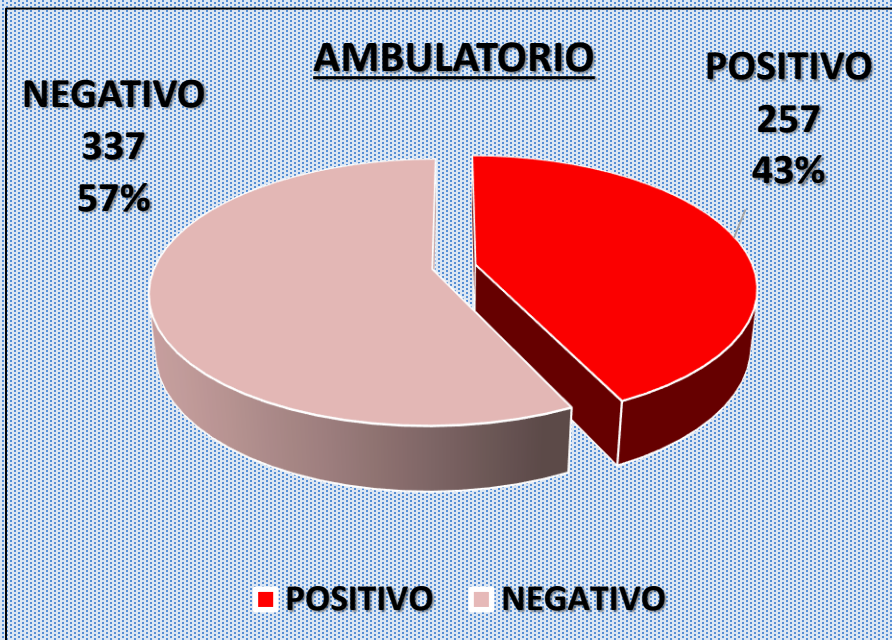

# **ESTRATEGIA SANITARIA ENFERMEDADES**

## **METAXENICAS Y ZONOTICAS – AÑO 2023**

- ❖ ACCIDENTES POR MORDEDURA DE CANES – URBANO: 950 CASOS
- ❖ TOTAL PACIENTES RECIBIERON VACUNACION ANTIRRABICA HUMANA EN HMA: 1,958 PACIENTES
- ❖ ACCIDENTES POR ANIMALES PONZOÑOSOS(VENENOSOS): 01CASO
- ❖ ACCIDENTES POR MORDEDURA DE OFIDIOS ( BOTHROPS : 01 CASO
- ❖ CASOS SOSPECHOSOS DE LEPTOSPIROSIS,EXAMINADOS: 5 CASOS (-), 3 CASOS (+)
- ❖ CASOS SOSPECHOSOS DE EQUINOCOCOSIS,EXAMINADOS: 11 CASOS (-),2 CASOS(+)
- ❖ CASOS SOSPECHOSOS DE BRUCELOSIS, EXAMINADOS: 11 CASOS NEGATIVOS
- ❖ CASOS DE LEISHMANIASIS, EXAMINADOS:
  - LEISHMANIASIS CUTANEA; 14 CASOS POSITIVOS
  - LEISHMANIASIS MUCOCUTANEA; 01 CASO POSITIVO
  - LEISHMANIASIS, CASOS NEGATIVOS: 08 CASOS
  - TOTAL: 23 CASOS
- ❖ CASOS DE DENGUE, EXAMINADOS:
  - CASOS DE DENGUE CONFIRMADOS: 396 CASOS
  - CASOS DE DENGUE PROBABLES: 278 CASOS
  - DEFUNCION/FALLECIDOS: 02 CASOS
  - TOTAL: 676 CASOS