

PLANO DE ÁREA DE INFLUENCIA

ESC: 1/12000

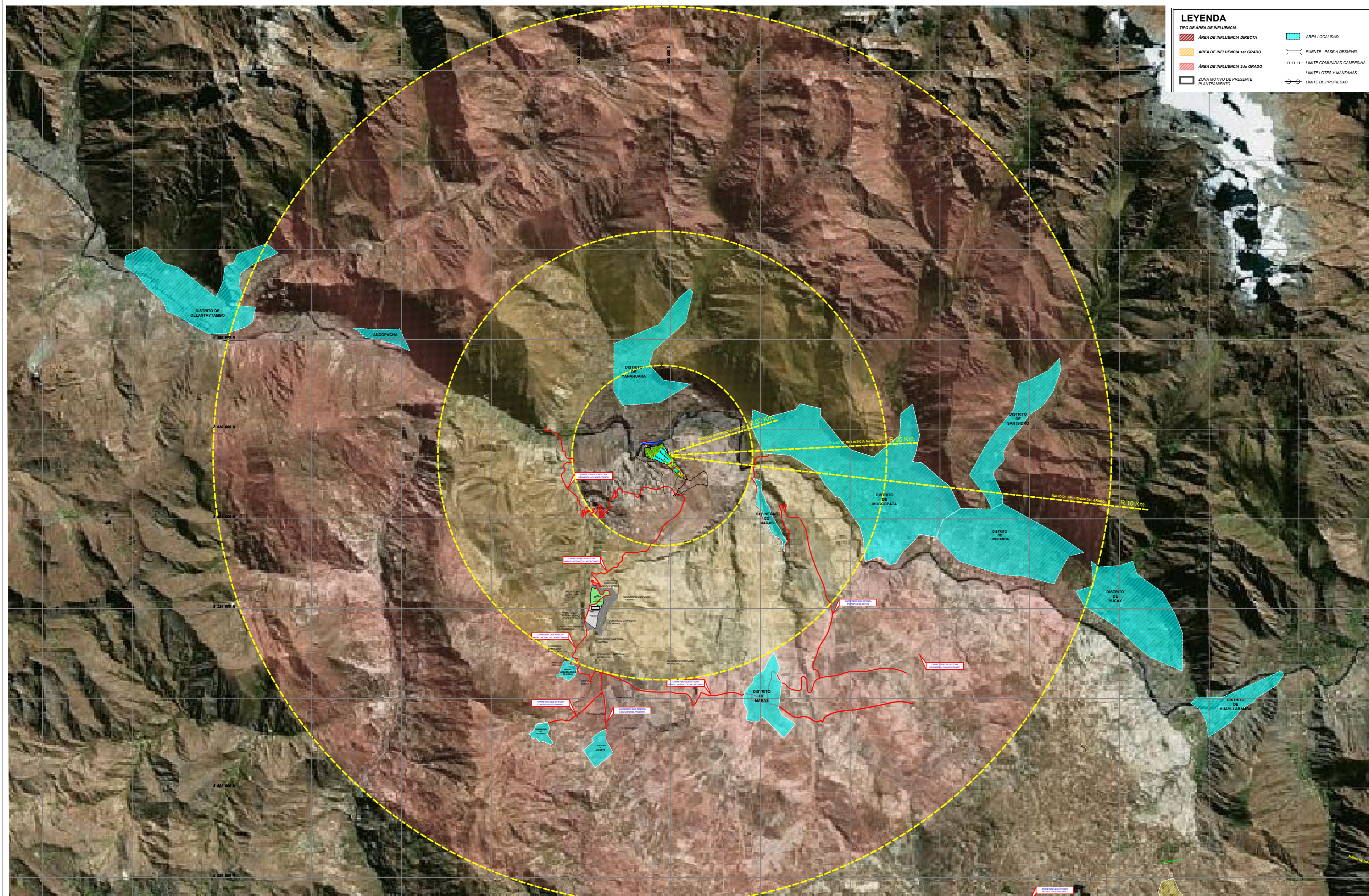

LEYENDA	
TIPO DE ÁREA DE INFLUENCIA	
---	ÁREA DE INFLUENCIA DIRECTA
---	ÁREA DE INFLUENCIA 1er GRADO
---	ÁREA DE INFLUENCIA 2do GRADO
	ZONA MOTIVO DE PRESENTE PLANEAMIENTO
	ÁREA LOCALIDAD
	PUENTE - PASE A DESNIVEL
	LÍMITE COMUNIDAD CAMPESINA
	LÍMITE LOTES Y MANZANAS
	LÍMITE DE PROPIEDAD

PROYECTO FRANCIA KACYA

Los dibujos, especificaciones, datos, cantidades y edificaciones aquí representadas son propiedad intelectual de la oficina de arquitectura. Ninguna parte de esta documentación podrá ser copiada, distribuida o transmitida en cualquier forma o por cualquier medio, sin el consentimiento expreso y escrito de la oficina de arquitectura.

90° GRADOS ARQUITECTOS

ROBERTO MORALES T. ARQUITECTO - CAP 6418
 BRANDO BOCANEGRA ARQUITECTO - CAP 26571

Propietario:
CLAUDIA LORENA ESPINOSA MONTOYA

Ubicación:
 Departamento: Cusco
 Provincia: Urubamba
 Distrito: Maras
 Sector: Pichingoto

Proyecto:
PLANEAMIENTO INTEGRAL DEL AREA ANEXA Y COLINDANTE CON EL PREDIO FRANCIA KACYA

Sector:

Especialidad:
PLANEAMIENTO INTEGRAL

Plano:

PLANO DE AREA DE INFLUENCIA

Datos del Plano:

Dibujo: JSA
 Revisado: BBC
 Escala: 1/12000
 Fecha: Mar. 2024
 Lámina:

PI-01