

INFORME

"RENDICIÓN DE CUENTAS DE TITULARES POR PERÍODO NO DEFINIDO O INTERRUPCIÓN DE PERÍODO DEFINIDO¹

"

INSTITUTO NACIONAL DE INNOVACIÓN AGRARIA INIA

ANEXO N° 6

LA MOLINA - LIMA – LIMA

11/2024

<p>FIRMA DEL TITULAR DE LA ENTIDAD NOMBRES Y APELLIDOS: CHRISTIAN ALEJANDRO GARAY TORRES CARGO: PRESIDENTE DEL CONSEJO DIRECTIVO DEL INIA Y VICEMINISTRO DEL DVMPSDA</p>

La información registrada en el presente informe tiene la condición de declaración jurada y el que suscribe se responsabiliza por su contenido y los anexos de las cuatro secciones, incluyendo la información de sus unidades ejecutoras.

¹Tipo Informe: a) Por Periodo Anual o b) Por Cese en el Cargo Aplica solo para Informe de Rendición de Cuentas por Cese en el Cargo para periodo definido

INFORME DE RENDICIÓN DE CUENTAS DE TITULARES

1. INFORMACIÓN GENERAL DEL PROCESO DE RENDICIÓN DE CUENTAS DE TITULARES
 - 1.1 Información General del Titular
 - 1.2 Información de los Titulares de las Unidades Ejecutoras
 - 1.3 Misión, Visión, Valores y Organigrama
 - 1.4 Logros Alcanzados en el Periodo de Gestión
 - 1.5 Limitaciones en el Periodo a Rendir
 - 1.6 Recomendaciones de Mejora
2. SECCIÓN I: INFORMACIÓN DE LOS SISTEMAS ADMINISTRATIVOS
3. SECCIÓN II: INDICADORES DE EFICACIA Y OTROS RELACIONADOS A LA ENTIDAD
4. SECCIÓN III: RELACIÓN DE SERVICIOS PÚBLICOS QUE BRINDA LA ENTIDAD
5. SECCIÓN IV: RESULTADOS DE LA GESTIÓN DEL TITULAR POR CADA SERVICIO PÚBLICO
6. ANEXOS

1. INFORMACIÓN GENERAL DEL PROCESO DE RENDICIÓN DE CUENTAS DE TITULARES.

1.1 Información General de Titular de Pliego.

Código de la Entidad	0058		
Nombre de la entidad	INSTITUTO NACIONAL DE INNOVACIÓN AGRARIA INIA		
Apellidos y Nombres del Titular de la entidad	GARAY TORRES CHRISTIAN ALEJANDRO		
Cargo del Titular	PRESIDENTE DEL CONSEJO DIRECTIVO DEL INIA Y VICEMINISTRO DEL DVMPDSA		
Tipo de documento de identidad	DNI		
N° de documento de identidad	10347509		
Teléfonos:	989558697		
Correo Electrónico	CHRG24@GMAIL.COM		
Tipo de informe	POR PERÍODO NO DEFINIDO O INTERRUPCIÓN DE PERÍODO DEFINIDO		
INFORME A REPORTAR			
Fecha de inicio de gestión:	24/04/2024	Nro. Documento de Nombramiento / Designación	resolucion suprema N° 008-2024-MIDAGRI; resolución ministerial N° 120-2018-MINAGRI
Fecha de cese de gestión:	30/10/2024	Nro. Documento de Cese de corresponder	resolucion suprema N° 017-2024-MIDAGRI
Fecha de inicio del periodo reportado:	24/04/2024	Fecha de corte del periodo reportado	30/10/2024
Fecha de Generación (*):	18/11/2024 08:19:42 p.m.		

(*) El Aplicativo Informático llenará dicho campo de forma automática al término del proceso.

1.2 Información de los Titulares de las Unidades Ejecutoras

Titulares de las Unidades Ejecutoras que intervienen en la elaboración del Informe					
N°	Unidad ejecutora	Tipo y N° de documento de identidad	Apellidos y nombres	Fecha de inicio en el cargo	Remitió información (si/no)
1	PROGRAMA NACIONAL DE INNOVACIÓN AGRARIA	DNI - 04083797	CRUZ LUIS JUANCARLOS ALEJANDRO	30/09/2019	SI
2	INSTITUTO NACIONAL DE INNOVACIÓN AGRARIA INIA	DNI - 15348868	CARDENAS YAYA HELI HERNANDO	29/04/2024	SI
3	INIEA-ESTACION EXPERIMENTAL EL PORVENIR-SAN MARTIN	DNI - 01147723	SANTILLAN GONZALES MANUEL DANTE	01/07/2024	SI
4	ESTACION EXPERIMENTAL AGRARIA VISTA FLORIDA - LAMBAYEQUE	DNI - 16649792	PEREZ SALDAÑA SAUL PERCY	01/07/2024	SI

5	ESTACION EXPERIMENTAL AGRARIA SANTA ANA- JUNIN	DNI - 20017115	CORTEZ JURO IVANA	01/06/2024	SI
6	ESTACION EXPERIMENTAL AGRARIA PUCALLPA - UCAYALI	DNI - 00066649	VASQUEZ MACEDO MIGUEL	01/07/2024	SI
7	ESTACION EXPERIMENTAL AGRARIA ILLPA - PUNO	DNI - 01236804	GALVEZ ILAZACA NORA LUZ	01/07/2024	SI
8	ESTACION EXPERIMENTAL AGRARIA ANDENES- CUSCO	DNI - 29657862	MUÑIZ MIROQUEZADA JOSE ALFREDO	01/07/2024	SI

Comentarios

1.3 Misión, Visión, Valores y Organigrama

a. Misión

"GESTIONAR LA INNOVACIÓN Y VALORAR LA AGROBIODIVERSIDAD PARA LOS PRODUCTORES AGRARIOS A TRAVÉS DEL DESARROLLO Y TRANSFERENCIA DE TECNOLOGÍAS SOSTENIBLES."

b. Visión

"AL 2021, PERÚ TIENE UN AGRO PRÓSPERO, COMPETITIVO E INSERTADO AL MERCADO NACIONAL E INTERNACIONAL, A TRAVÉS DE LA PRODUCTIVIDAD Y CALIDAD DE SUS PRODUCTOS AGROALIMENTARIOS"

c. Valores

- EXCELENCIA: EL EQUIPO HUMANO ES TÉCNICO, ÉTICAMENTE RESPONSABLE, CON PREDISPOSICIÓN AL APRENDIZAJE PERMANENTE Y AL TRABAJO EN EQUIPO, Y SE ESFUERZA POR BRINDAR SERVICIOS QUE SATISFAGAN LAS EXPECTATIVAS DE SUS DISTINTOS TIPOS DE USUARIOS.

- INCLUSIÓN: LA INSTITUCIÓN PRIVILEGIA LA PARTICIPACIÓN Y LA INTEGRACIÓN DE TODOS LOS ACTORES DEL SNIA A NIVEL NACIONAL, Y EL ACCESO IGUALITARIO DE MUJERES Y VARONES AL CONOCIMIENTO Y LAS TECNOLOGÍAS QUE GENERA.

- COMPROMISO: LA INSTITUCIÓN CONTRIBUYE AL DESARROLLO CIENTÍFICO Y TECNOLÓGICO COMO INSTRUMENTO PARA PROMOVER LA COMPETITIVIDAD Y LA GENERACIÓN DE BIENESTAR DE LOS DISTINTOS ACTORES DEL SECTOR AGRARIO.

- INTEGRIDAD: LA INSTITUCIÓN TIENE UN ACCIONAR HONESTO Y TRANSPARENTE QUE SE SUSTENTA EN UNA PERMANENTE RENDICIÓN DE CUENTAS, PRIVILEGIANDO SIEMPRE EL INTERÉS PÚBLICO ANTES QUE EL INDIVIDUAL.

d. Organigrama

01.ÓRGANOS DE ALTA DIRECCIÓN

01.1CONSEJO DIRECTIVO

01.2JEFATURA

01.3SECRETARIA GENERAL

01.3.1 UNIDAD DE IMAGEN INSTITUCIONAL

01.3.2 UNIDAD DE TRÁMITE DOCUMENTARIO

02.ÓRGANO DE CONTROL INSTITUCIONAL

02.1 ÓRGANO DE CONTROL INSTITUCIONAL

03.ÓRGANOS DE ASESORAMIENTO

03.1OFICINA DE ASESORÍA JURÍDICA

03.2OFICINA DE PLANEAMIENTO Y PRESUPUESTO

03.2.1 UNIDAD DE PLANEAMIENTO Y RACIONALIZACIÓN

03.2.2 UNIDAD DE PRESUPUESTO

03.2.3 UNIDAD DE PROYECTOS E INVERSIONES

03.2.4 UNIDAD DE COOPERACIÓN TÉCNICA Y FINANCIERA

04.ÓRGANOS DE APOYO

04.1OFICINA DE ADMINISTRACIÓN

04.1.1 UNIDAD DE RECURSOS HUMANOS

04.1.2 UNIDAD DE ABASTECIMIENTO

04.1.3 UNIDAD DE PATRIMONIO

04.1.4 UNIDAD DE CONTABILIDAD

04.1.5 UNIDAD DE TESORERÍA

04.1.6 UNIDAD DE INFORMÁTICA

05.ÓRGANOS DE LÍNEA

05.1DIRECCIÓN DE GESTIÓN DE LA INNOVACIÓN AGRARIA

05.1.1 SUBDIRECCIÓN DE REGULACIÓN DE LA INNOVACIÓN AGRARIA

05.1.2 SUBDIRECCIÓN DE PROMOCIÓN DE LA INNOVACIÓN AGRARIA

05.2DIRECCIÓN DE RECURSOS GENÉTICOS Y BIOTECNOLOGÍA

05.2.1 SUBDIRECCIÓN DE RECURSOS GENÉTICOS

05.2.2 SUBDIRECCIÓN DE BIOTECNOLOGÍA

05.3DIRECCIÓN DE DESARROLLO TECNOLÓGICO AGRARIO

05.3.1 SUBDIRECCIÓN DE PRODUCTOS AGRARIOS

05.3.2 SUBDIRECCIÓN DE INVESTIGACIÓN Y ESTUDIOS ESPECIALES

05.4DIRECCIÓN DE SUPERVISIÓN Y MONITOREO EN LAS ESTACIONES
EXPERIMENTALES AGRARIAS

05.4.1 SUBDIRECCIÓN DE SUPERVISIÓN Y MONITOREO

06.ÓRGANOS DESCONCENTRADOS

06.1ESTACIONES EXPERIMENTALES AGRARIAS

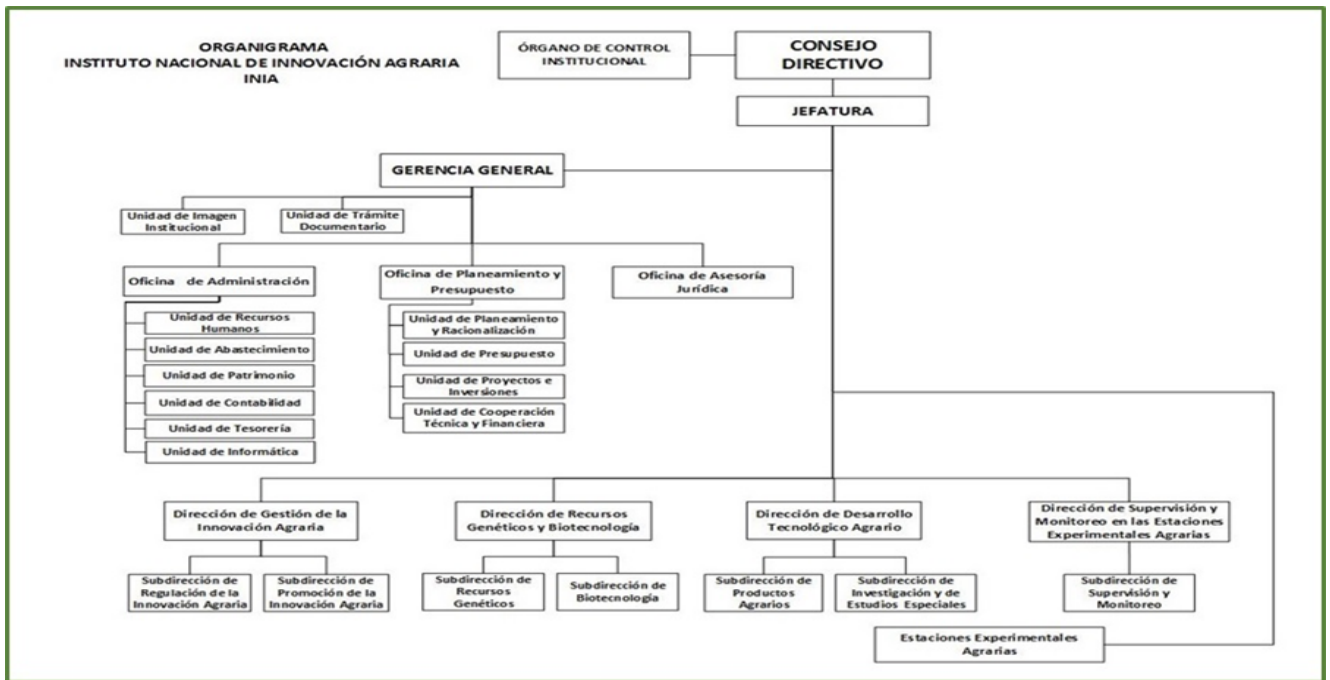

1.4 Logros Alcanzados en el Periodo de Gestión

EN EL MARCO DEL OEI 1: PROMOVER LA INNOVACIÓN AGRARIA PARA LOS INTEGRANTES DEL SISTEMA NACIONAL DE INNOVACIÓN AGRARIA.

- CON RESOLUCIÓN MINISTERIAL N° 319-2023-MIDAGRI, SE DESIGNÓ A LOS MIEMBROS DE LA COMISIÓN NACIONAL PARA LA INNOVACIÓN Y CAPACITACIÓN EN EL AGRO CONICA, PARA EL PERIODO DE SESIONES 2023-2025; ASIMISMO, SE LLEVÓ A CABO LA PRIMERA SESIÓN DE LA CONICA, EL 19 DE MARZO DEL PRESENTE AÑO.
- SE PRESENTÓ LA MODIFICACIÓN DEL ENTREGABLE 1 DE LA POLÍTICA NACIONAL DE INNOVACIÓN AGRARIA, EN BASE A LAS OBSERVACIONES REALIZADAS HACIA EL ENTREGABLE 3 POR CEPLAN, QUE CONTIENE LA SUBSANACIÓN DE LAS RECOMENDACIONES Y COMENTARIOS EFECTUADOS POR EL CEPLAN AL CITADO ENTREGABLE.
- A TRAVÉS DEL PI 2338934 (PROMEG TROPICAL) SE HA DESARROLLADO LA PRODUCCIÓN DE 6,319 PAJILLAS DE SEMEN DE ALTO VALOR GENÉTICO, ASÍ COMO LA PRODUCCIÓN DE 2 11 PAJILLAS DE EMBRIONES DE ALTO VALOR GENÉTICO, DE LOS CUALES A LA FECHA SE HA TRANSFERIDO UN ACUMULADO DE 17,214 PAJILLAS DE SEMEN EN DIFERENTES REGIONES DEL ÁMBITO DE INTERVENCIÓN DEL PROYECTO.
- SE HAN ACTUALIZADO SIETE (07) AGENDAS REGIONALES.
- A LA FECHA SE CUENTA CON UN TOTAL DE 2237 PUBLICACIONES TÉCNICAS-CIENTÍFICAS REGISTRADAS Y DIFUNDIDAS EN EL REPOSITORIO INSTITUCIONAL DEL INIA.
- DURANTE EL PERIODO EN MENCIÓN SE HA LOGRADO REGISTRAR 12 ARTÍCULOS CIENTÍFICOS PUBLICADOS PARA EL SECTOR AGRARIO, EN REVISTAS INDIZADAS

EN EL MARCO DEL OEI 2: FOMENTAR LAS ACTIVIDADES DE INVESTIGACIÓN Y DESARROLLO (I+D) PARA EL SECTOR AGRARIO.

- MEDIANTE EL PI 2532404 (FRUTICOLA) SE ESTÁN ELABORANDO 16 TRABAJOS DE INVESTIGACIÓN EN CULTIVOS FRUTÍCOLAS A NIVEL NACIONAL, EN LOS CULTIVOS DE PIÑA, PALTO, MARACUYÁ, BANANO,

PLÁTANO Y PITAHAYA EN ESTUDIOS DE MANEJO AGRONÓMICO, MEJORAMIENTO GENÉTICO, ESTUDIOS ESPECIALES Y PATOLOGÍA VEGETAL.

- EN LA IMPLEMENTACIÓN DE UNA METODOLOGÍA DE INCREMENTO DE EMBRIONES SOMÁTICOS EN THEOBROMA CACAO SE CONTINUO SUBCULTIVO Y EVALUACIÓN DE LA INDUCCIÓN DE EMBRIOGÉNESIS SOMÁTICA EN 9 ACCESIONES DE CACAO, ASÍ COMO LA INDUCCIÓN DE EMBRIOGÉNESIS SECUNDARIA PARA LA OBTENCIÓN DE EMBRIONES SOMÁTICOS.

- SE HAN PUBLICADO DIECISÉIS (16) ARTÍCULOS CIENTÍFICOS PARA EL SECTOR AGRARIO EN REVISTAS INDEXADAS.

EN EL MARCO DEL OEI 3: GESTIONAR LOS RECURSOS GENÉTICOS DE LA AGROBIODIVERSIDAD PARA EL SECTOR AGRARIO

- SE VIENE INICIANDO LA ESTANDARIZACIÓN DE PROTOCOLOS BMP15 Y AHM PARA LA CARACTERIZACIÓN GENÉTICA DE CABRAS.

- SE TIENE AVANZADOS LOS ENSAYOS DE TERMOTOLERANCIA BASAL EN SEMILLAS DE 3 VARIEDADES DE QUINUA.

1.5 Limitaciones en el Periodo a Rendir

EN EL MARCO DE LOS OBJETIVOS ESTRATÉGICOS INSTITUCIONALES SE HAN ADVERTIDO LIMITACIONES SIMILARES, POR LO QUE SE HA CONSOLIDADO LAS MAS RELEVANTES, SIENDO ESTAS LAS SIGUIENTES:

- LIMITADA ASIGNACIÓN PRESUPUESTAL PARA DESARROLLAR LAS ACCIONES DE INVESTIGACIÓN TRANSFERENCIA DE TECNOLOGÍAS Y PRODUCCIÓN DE MATERIAL GENÉTICO.

- LA EXISTENCIA DE BAJA ARTICULACIÓN ENTRE LOS ACTORES DEL SECTOR PRIVADO CON LAS INSTITUCIONES DEL SECTOR PÚBLICO.

- LIMITA LA IMPLEMENTACIÓN DE NUEVAS INICIATIVAS DE INVESTIGACIÓN E INNOVACIÓN EN LAS REGIONES.

- RECURSOS LIMITADOS PARA ASEGURAR LA PARTICIPACIÓN DE EXPERTOS A TIEMPO COMPLETO LOS TALLERES DEL ESTUDIO PROSPECTIVO.

- DEMORAS EN LA ATENCIÓN DE SOLICITUDES DE REQUERIMIENTOS DE BIENES Y SERVICIOS.

- CONDICIONES CLIMÁTICAS ADVERSAS PARA LAS ACTIVIDADES DE PRODUCCIÓN DE SEMILLAS, COMO LA AUSENCIA DE LLUVIAS AL INICIO DE LA CAMPAÑA (SEQUÍA Y ESCASEZ DE AGUA PARA RIEGO), SEGUIDO POR EXCESIVAS PRECIPITACIONES QUE AFECTAN LOS CULTIVOS, Y FINALMENTE LA PRESENCIA DE HELADAS.

- RETRASO EN EL INICIO DE LAS INVESTIGACIONES POR FALTA DE INSUMOS, MATERIALES Y HERRAMIENTAS NO ADQUIRIDOS OPORTUNAMENTE.

- ALGUNAS INVESTIGACIONES O EXPERIMENTOS, TUVIERON CIERTA DIFICULTAD PARA OBTENER EL RESULTADO ESPERADO POR FALTA DE EQUIPOS E INSUMOS EN CANTIDAD Y OPORTUNIDAD.

- BASE DE DATOS NO DIGITALIZADAS DE AÑOS ANTERIORES A LA EXISTENCIA DEL SIRGE, LO QUE RETRASA EL CURADO Y SISTEMATIZACIÓN DE LA INFORMACIÓN DE LAS ACCESIONES CONSERVADAS EN EL BANCO DE GERMOPLASMA DEL INIA.

- DIFICULTADES EN LA ATENCIÓN DE REQUERIMIENTOS DE INVESTIGACIÓN POR NO CONTAR CON PROVEEDORES LOCALES EN REGIONES QUE CUENTEN CON LA DOCUMENTACIÓN PERTINENTE PARA CONTRATAR CON EL ESTADO.

- DIFICULTAD EN EL TRASLADO DE PRODUCTORES Y UBICACIÓN DE ESTOS EN ZONAS ALEJADAS.

- BAJO NÚMERO DE ESPECIALISTAS EN TRANSFERENCIA CON RELACIÓN A LA AMPLIA ÁREA DE INTERVENCIÓN.

1.6 Recomendaciones de Mejora

EN EL MARCO DE LOS OBJETIVOS ESTRATÉGICOS INSTITUCIONALES SE HAN ADVERTIDO RECOMENDACIONES DE MEJORAS SIMILARES, POR LO QUE SE HA CONSOLIDADO LAS MÁS RELEVANTES, SIENDO ESTAS LAS SIGUIENTES:

- CONTINUAR CON LAS SESIONES DE LA CONICA
- GESTIONAR MAYORES RECURSOS ECONÓMICOS PARA FORTALECER LAS ACTIVIDADES DE IMPLEMENTACIÓN DEL SNIA.
- IMPLEMENTAR NUEVAS ESTRATEGIAS Y METODOLOGÍAS DE INTERVENCIÓN QUE PERMITAN FORTALECER EL PROCESO DE CONSOLIDACIÓN DE LOS ACTORES DE LA CTRIA - SRIA, QUE ASEGURE UNA ADECUADA ARTICULACIÓN Y VINCULACIÓN TECNOLÓGICA.
- CONTRATACIÓN DE PERSONAL ESPECIALISTA POR LA MODALIDAD DE CONTRATO ADMINISTRATIVO DE SERVICIOS.
- FORTALECER EL ÁREA DE INVESTIGACIÓN EN LAS EEA, DOTÁNDOLOS CON MAYOR CANTIDAD DE PERSONAL TÉCNICO ESPECIALIZADO, EQUIPAMIENTO DE LABORATORIOS, INDUMENTARIA, ENTRE OTROS PARA MEJORAR LA CALIDAD DE LOS EXPERIMENTOS EN LAS TRES REGIONES DEL PAÍS Y ASÍ PODER LOGRAR UNA MAYOR CALIDAD DE INVESTIGACIONES.
- CERCAR LAS EEA QUE LO REQUIEREN PARA EVITAR LOS ROBOS DE MATERIALES Y EQUIPOS IMPORTANTES.
- BRINDAR LAS FACILIDADES PARA EL TRASLADO DEL PERSONAL A LAS ZONAS DE ÁMBITO DE ACCIÓN, A FIN DE QUE, A NIVEL DE ASISTENCIA TÉCNICA SE HAGA UN SEGUIMIENTO FRECUENTE.
- IMPLEMENTACIÓN Y ACTUALIZACIÓN DE COSTOS A PRECIOS DE MERCADO ACTUALES DE LAS DIVERSAS OBRAS Y EQUIPOS A ADQUIRIR.
- EVALUACIÓN Y ANÁLISIS DE LAS NECESIDADES NO CONTEMPLADAS EN EL EXPEDIENTE TÉCNICO, EXISTENTES Y REQUERIDAS EN LA FASE DE EJECUCIÓN.
- ES PRECISO CONTAR CON TODOS LOS INSUMOS O MATERIALES PROPUESTOS EN CADA UNA DE LAS INVESTIGACIONES PARA PODER DAR UN INICIO ÓPTIMO.
- GARANTIZAR LA OPERATIVIDAD DE LOS LABORATORIOS PARA PONERLOS AL SERVICIO DE LA INVESTIGACIÓN Y A PARTIR DE LOS RESULTADOS GENERAR LAS TECNOLOGÍAS QUE LOS PEQUEÑOS Y MEDIANOS PRODUCTORES REQUIEREN, GARANTIZANDO SU SOSTENIBILIDAD EN EL TIEMPO.
- MEJORAR LA DIFUSIÓN DE LOS SERVICIOS TECNOLÓGICOS QUE PERMITA MÁS PRODUCTORES ACCEDAN A LOS SERVICIOS.
- CONTINUAR CON LA TRANSFERENCIA DE TECNOLOGÍA AGRARIA, MEDIANTE LAS CAPACITACIONES, ASISTENCIAS TÉCNICAS, FORMACIÓN DE PROVEEDORES DE ASISTENCIA TÉCNICA, DIFUSIONES Y SENSIBILIZACIÓN MEDIANTE RADIOS LOCALES, ASÍ COMO LA PARTICIPACIÓN EN LOS DIFERENTES ESPACIOS SOCIALES COMO LAS FERIAS AGROPECUARIAS, CONGRESOS NACIONALES E INTERNACIONALES Y OTROS.
- SUMAR AL EQUIPO PROFESIONALES RENACYT, QUE CONTRIBUYAN A LA PUBLICACIÓN DE EXPERIMENTOS DE ALTO IMPACTO COMO LOS Q1 Y Q2.

2. SECCIÓN I: INFORMACIÓN DE LOS SISTEMAS ADMINISTRATIVOS

Comprende la información relevante de los 11 Sistemas Administrativos del Estado mediante los cuales se organizan las actividades de la administración pública y que tienen por finalidad promover la eficacia y eficiencia siendo de aplicación nacional; Planeamiento Estratégico, Presupuesto Público, Inversión Pública, Abastecimiento, Contabilidad, Tesorería, Endeudamiento Público, Gestión de Recursos Humanos, Defensa Judicial del Estado, Control y Modernización de la Gestión Pública.

1. Sistema Nacional de Planeamiento Estratégico

1.1. Información General del PEI

Horizonte temporal del PEI

Año Inicio	2020	Año Fin	2027
Resolución que aprueba el PEI vigente	Resolución Jefatural N° 0066-2024-INIA	Fecha de resolución	13/05/2024
Informe técnico CEPLAN	INFORME TECNICO N° D00196-2024-CEPLAN-DNCPPE	Fecha de informe técnico	25/04/2024
Cantidad Objetivos Estratégicos Institucionales del PEI	5	Cantidad objetivos estratégicos Institucionales del PEI con ejecución presupuestal	5
Link del PEI en el Portal de Transparencia Estándar	https://www.gob.pe/institucion/inia/informes-publicaciones/6145321-plan-estrategico-institucional-2020-2027-ampliado		

1.2. Presupuesto asignado a Objetivos Estratégicos Institucionales del Plan Estratégico Institucional (PEI)

N°	Código de OEI	Descripción del OEI	POI Modificado consistente con el PIA	POI Anual Modificado (PIM)	POI Anual Modificado (en ejecución)
	A	B	C	D	E
1	OEI.04	PROMOVER LA MODERNIZACIÓN DE LA GESTIÓN INSTITUCIONAL.	31,510,772.00	31,510,772.00	21,825,259.00
2	OEI.03	GESTIONAR LOS RECURSOS GENÉTICOS DE LA AGROBIODIVERSIDAD PARA EL SECTOR AGRARIO.	38,138,820.00	38,138,820.00	27,819,918.00

3	OEI.02	FOMENTAR LAS ACTIVIDADES DE INVESTIGACIÓN Y DESARROLLO (I+D) PARA EL SECTOR AGRARIO.	70,233,096.00	70,233,096.00	44,690,878.00
4	OEI.05	IMPLEMENTAR MEDIDAS DE PREVENCIÓN Y REDUCCIÓN DEL RIESGO DE DESASTRES DE ORDEN ESTRUCTURAL Y NO ESTRUCTURAL.	27,000.00	27,000.00	26,805.00
5	OEI.001	PROMOVER LA INNOVACIÓN AGRARIA PARA LOS INTEGRANTES DEL SISTEMA NACIONAL DE INNOVACIÓN AGRARIA	47,899,523.00	47,899,523.00	32,869,968.00

Nota:

A y B provienen de la información PEI.

C, D y E, provienen de la información del POI.

A, B, C, D y E puede obtenerlo al exportar excel del aplicativo Ceplan V.01 con usuario admin de Pliego (Menu: Reportes/Exportar/todas las UES./Generar por AO Anual 2022/Descargar)

Reglas:

C es el valor de la columna Total Fn(CS) de información del POI y se agrupa por objetivo estratégico y pliego presupuestal.

D es el valor de la columna Total Fn(RE) de información del POI y se agrupa por objetivo estratégico y pliego presupuestal.

E es el valor de la columna Total Fn(SE) de información del POI y se agrupa por objetivo estratégico y pliego presupuestal.

1.3. Cumplimiento de metas de indicadores de Objetivos Estratégicos Institucional del Plan Estratégico Institucional (PEI)

N°	Código de OEI	Código del indicador	Nombre del Indicador	Parámetro de Medición	Sentido Esperado del Indicador	Línea Base Año (*)	Línea Base Valor (**)	Valor esperado del indicador al final del período reportado (***)	Valor obtenido del indicador al final del período reportado (***)	% de avance del indicador en el período reportado	Comentario sobre el valor obtenido
	A	B	C	D	E	F	G	H	I	J	K
1	OEI.001	IND.01.OEI.01	NUMERO DE ACUERDOS DE LA COMISIÓN NACIONAL PARA LA INNOVACIÓN Y CAPACITACION EN EL AGRO (CONICA) APROBADOS	NUMERO	ASCENDENTE	2018.00		16.00	10.00	62.50	CC

2	OEI.03	IND.01.OEI.03	PORCENTAJE DE COLECCIONES DEL GERMOPLASMA INIA UTILIZADAS SOSTENIBLEMENTE EN RESGUARDO DE LA SEGURIDAD ALIMENTARIA Y LA AGROBIODIVERSIDAD	PORCENTAJE	ASCENDENTE	2018.00	12.00	45.00	35.00	77.77	CC
3	OEI.05	IND.01.OEI.05	NUMERO DE MEDIDAS DE PREVENCIÓN Y REDUCCIÓN DE RIESGOS DE DESASTRES IMPLEMENTADAS	NUMERO	ASCENDENTE	2018.00	2.00	4.00	2.00	50.00	CC
4	OEI.04	IND.01.OEI.04	PORCENTAJE DEL PLAN DE MEJORAS CUMPLIDO	PORCENTAJE	ASCENDENTE	2018.00		100.00	80.00	80.00	CC
5	OEI.02	IND.01.OEI.02	NUMERO DE ACTIVIDADES DE INVESTIGACIÓN Y DESARROLLO CON INFORMACIÓN DISPONIBLE PARA LOS INTEGRANTES DEL SISTEMA NACIONAL DE INNOVACIÓN AGRARIA	NUMERO	ASCENDENTE	2018.00	5.00	24.00	20.00	83.33	CC

Nota:

Columnas A hasta la J provienen de la información PEI. Se obtiene del Anexo B-2 del PEI, del reporte de seguimiento del aplicativo Ceplan V.01 (con usuario admin de Pliego) o las fichas técnicas de los indicadores.

(*) Línea Base Año: Indicar el año en que se realizó la primera medición del indicador.

(**) Línea Base Valor: Es el valor del indicador de objetivo estratégico previo a la entrada en vigor del Plan Estratégico Institucional de la Entidad.

(***) Información comprende el año de la rendición solicitada.

Reglas:

Columnas A hasta la J provienen de la información PEI.

Si el año de reporte aún se encuentra en curso, en la columna I se registra el valor obtenido hasta el último mes del año de reporte en el que se cuenta con información.

El porcentaje de avance se calcula como el valor de la columna I entre la columna H, multiplicado por cien, (I/H)*100, cuando el sentido esperado del indicador es ascendente; y (H/I)*100 cuando el sentido esperado del indicador es descendente.

En la columna K se registra cualquier comentario necesario sobre la fuente o cómo se obtuvo el valor obtenido o avance parcial del indicador.

2. Sistema Nacional de Presupuesto Público

N°	Unidad Ejecutora Presupuestal	Año	PIA	PIM	Compromiso	Devengado	Girado	% Compromiso	% Devengado	% Girado
	A	B	C	D	E	F	G	H	I	J
	TOTAL GENERAL		230,312,627.00	235,577,749.00	207,205,656.65	161,661,501.00	155,075,774.66	88.0	68.6	65.8
1	ESTACION EXPERIMENTAL AGRARIA PUCALLPA - UCAYALI	2024	2,313,767.00	2,635,898.00	2,352,774.60	1,522,471.70	1,686,305.75	89.3	57.8	64.0
2	ESTACION EXPERIMENTAL AGRARIA VISTA FLORIDA - LAMBAYEQUE	2024	5,363,390.00	5,891,724.00	4,412,415.00	4,069,017.00	4,029,420.00	74.9	69.1	68.4
3	PROGRAMA NACIONAL DE INNOVACIÓN AGRARIA	2024	0.00	0.00	0.00	0.00	0.00	0.0	0.0	0.0
4	ESTACION EXPERIMENTAL AGRARIA ILLPA - PUNO	2024	3,241,453.00	3,604,080.00	3,226,910.19	2,611,740.41	2,540,995.28	89.5	72.5	70.5
5	ESTACION EXPERIMENTAL AGRARIA ANDENES-CUSCO	2024	2,411,330.00	3,005,407.00	2,409,765.00	2,343,821.00	2,192,414.00	80.2	78.0	72.9

6	INSTITUTO NACIONAL DE INNOVACIÓN AGRARIA INIA	2024	210,134,858.00	212,081,975.00	188,211,867.86	144,775,890.89	138,361,603.63	88.7	68.3	65.2
7	ESTACION EXPERIMENTAL AGRARIA SANTA ANA- JUNIN	2024	4,341,102.00	5,500,686.00	4,267,926.00	4,078,393.00	4,020,625.00	77.6	74.1	73.1
8	INIEA- ESTACION EXPERIMENTAL EL PORVENIR- SAN MARTIN	2024	2,506,727.00	2,857,979.00	2,323,998.00	2,260,167.00	2,244,411.00	81.3	79.1	78.5

Ver Anexo 2.1 al 2.4 (Adjunto en PDF)

Nota: Se toman en consideración las denominaciones usadas en sistema de consulta amigable del SIAF.

Leyenda:

A: Nombre de la Unidad Ejecutora Presupuestal

B: Año

C: Presupuesto Institucional de Apertura

D: Presupuesto Institucional Modificado

E: Compromiso

F: Devengado

G: Girado

H: Avance % Compromiso

I: Avance % Devengado

J: Avance % Girado

3. Sistema Nacional de Programación Multianual y Gestión de Inversiones

3.1. Inversión pública (IP)

N°	Unidad Ejecutora Presupuestal	Cantidad total de IP cerradas	Cantidad total de las IP Activas	Costo Total de las IP activas a la fecha de corte	Pago total de las IP activas a la fecha de corte	Saldo de las IP activas a la fecha de corte
	TOTAL GENERAL	7.00	43.00	1,553,265,915.91	311,032,634.68	1,242,233,281.23
1	ESTACION EXPERIMENTAL AGRARIA PUCALLPA - UCAYALI	0.00	0.00	0.00	0.00	0.00
2	ESTACION EXPERIMENTAL AGRARIA VISTA FLORIDA - LAMBAYEQUE	0.00	0.00	0.00	0.00	0.00
3	PROGRAMA NACIONAL DE INNOVACIÓN AGRARIA	0.00	0.00	0.00	0.00	0.00

4	ESTACION EXPERIMENTAL AGRARIA ILLPA - PUNO	0.00	0.00	0.00	0.00	0.00
5	ESTACION EXPERIMENTAL AGRARIA ANDENES-CUSCO	0.00	0.00	0.00	0.00	0.00
6	INSTITUTO NACIONAL DE INNOVACIÓN AGRARIA INIA	7.00	43.00	1,553,265,915.91	311,032,634.68	1,242,233,281.23
7	ESTACION EXPERIMENTAL AGRARIA SANTA ANA-JUNIN	0.00	0.00	0.00	0.00	0.00
8	INIEA-ESTACION EXPERIMENTAL EL PORVENIR-SAN MARTIN	0.00	0.00	0.00	0.00	0.00

Ver Anexo 3.1 (Adjunto en PDF)

Nota: En donde corresponda, se toman en consideración las denominaciones usadas en sistema de consulta avanzada del MEF, debido a la variedad de tipos de formatos que existen en el Banco de Inversiones

Reglas: La cantidad de inversiones que forman parte del reporte, se conforma de todas las inversiones en estado Activo a la fecha de corte, más las inversiones con estado Cerrado dentro de periodo a rendir

3.2. Obras públicas (OP)

N°	Unidad Ejecutora Presupuestal	Cantida d total de OP	Cantidad de OP en ejecución	Cantidad de OP sin ejecución	Cantidad de OP paralizadas	Cantidad de OP culminadas	Costo Total Final de la OP	Monto Total Pagado	Saldo Por Pagar
	A	B	C	D	E	F	G	H	I
	TOTAL GENERAL	18.00	9.00	0.00	3.00	6.00	41,023,942.23	29,319,283.18	11,704,659.05
1	ESTACION EXPERIMENTAL AGRARIA PUCALLPA - UCAYALI	0.00	0.00	0.00	0.00	0.00	0.00	0.00	0.00
2	ESTACION EXPERIMENTAL AGRARIA VISTA FLORIDA - LAMBAYEQUE	0.00	0.00	0.00	0.00	0.00	0.00	0.00	0.00
3	PROGRAMA NACIONAL DE INNOVACIÓN AGRARIA	0.00	0.00	0.00	0.00	0.00	0.00	0.00	0.00
4	ESTACION EXPERIMENTAL AGRARIA ILLPA - PUNO	0.00	0.00	0.00	0.00	0.00	0.00	0.00	0.00
5	ESTACION EXPERIMENTAL AGRARIA ANDENES-CUSCO	0.00	0.00	0.00	0.00	0.00	0.00	0.00	0.00
6	INSTITUTO NACIONAL DE INNOVACIÓN AGRARIA INIA	18.00	9.00	0.00	3.00	6.00	41,023,942.23	29,319,283.18	11,704,659.05
7	ESTACION EXPERIMENTAL AGRARIA SANTA ANA-JUNIN	0.00	0.00	0.00	0.00	0.00	0.00	0.00	0.00

8	INIEA-ESTACION EXPERIMENTAL EL PORVENIR-SAN MARTIN	0.00	0.00	0.00	0.00	0.00	0.00	0.00	0.00
---	--	------	------	------	------	------	------	------	------

Ver Anexo 3.2 (Adjunto en PDF)

Leyenda

Registrar la suma de los literales a, b, f, y g (Ver Anexo 3.2 Obras Publicas ítem E)

a.- En proceso de contratación, si ya se convocó.

b.- Con firma del Contrato, pero sin inicio de ejecución.

f.- Con Recepción, cuando se cuente con el Acta de Recepción de Obra firmada por la Comisión de Recepción.

g.- Con Liquidación, cuando se cuente con el documento de aprobación

4. Sistema Nacional de Contabilidad

INFORMACIÓN FINANCIERA

4.1 Estado de situación Financiera

N°	Unidad Ejecutora Presupuestal	Activo Corriente	Activo No Corriente	TOTAL ACTIVO	Pasivo Corriente	Pasivo No Corriente	Patrimonio	TOTAL PASIVO Y PATRIMONIO
1	ESTACION EXPERIMENTAL AGRARIA ANDENES-CUSCO	1,579,537.47	15,520,427.86	17,099,965.33	375,119.58	2,051,078.96	14,673,766.79	17,099,965.33
2	ESTACION EXPERIMENTAL AGRARIA ILLPA - PUNO	436,685.07	31,133,819.37	31,570,504.44	1,010,616.86	1,246,092.17	29,313,795.41	31,570,504.44
3	ESTACION EXPERIMENTAL AGRARIA PUCALLPA - UCAYALI	391,908.78	24,825,568.04	25,217,476.82	285,754.40	1,224,339.94	23,707,382.48	25,217,476.82
4	ESTACION EXPERIMENTAL AGRARIA SANTA ANA-JUNIN	638,549.39	20,186,218.17	20,824,767.56	185,456.39	972,725.52	19,666,585.65	20,824,767.56
5	ESTACION EXPERIMENTAL AGRARIA VISTA FLORIDA - LAMBAYEQUE	4,800,673.29	24,353,342.95	29,154,016.24	132,290.19	2,610,475.01	26,411,251.04	29,154,016.24
6	INIEA-ESTACION EXPERIMENTAL EL PORVENIR-SAN MARTIN	18,530.49	13,414,915.09	13,433,445.58	215,150.88	317,536.48	10,042,925.22	13,433,445.58
7	INSTITUTO NACIONAL DE INNOVACIÓN AGRARIA INIA	12,211,602.52	1,063,924,176.53	1,076,135,779.05	13,915,163.55	38,504,424.65	1,023,716,190.85	1,076,135,779.05
8	PROGRAMA NACIONAL DE INNOVACIÓN AGRARIA	0.00	0.00	0.00	0.00	0.00	0.00	0.00

4.2 Estado de Gestión

N°	Unidad Ejecutora Presupuestal	Ingresos	Costos y Gastos	RESULTADO DEL EJERCICIO SUPERAVIT (DEFICIT)
1	ESTACION EXPERIMENTAL AGRARIA ANDENES-CUSCO	4,595,148.38	-3,289,636.91	1,305,511.47
2	ESTACION EXPERIMENTAL AGRARIA ILLPA - PUNO	4,249,103.48	-1,700,650.67	2,548,452.81
3	ESTACION EXPERIMENTAL AGRARIA PUCALLPA - UCAYALI	1,614,235.84	-1,653,597.67	-39,361.83
4	ESTACION EXPERIMENTAL AGRARIA SANTA ANA-JUNIN	6,427,807.75	-5,154,287.40	1,273,520.35
5	ESTACION EXPERIMENTAL AGRARIA VISTA FLORIDA - LAMBAYEQUE	7,064,092.59	-5,309,023.59	1,755,069.00
6	INIEA-ESTACION EXPERIMENTAL EL PORVENIR-SAN MARTIN	5,992,906.37	-3,366,857.68	-729,735.59
7	INSTITUTO NACIONAL DE INNOVACIÓN AGRARIA INIA	122,198,323.84	101,865,106.86	20,333,216.98
8	PROGRAMA NACIONAL DE INNOVACIÓN AGRARIA	0.00	0.00	0.00

Ver Anexo 4.2: EF-2 (Adjunto en PDF)

4.3 Estado de Cambios de Patrimonio Neto

N°	Unidad Ejecutora Presupuestal	Hacienda Nacional	Hacienda Nacional Adicional	Resultados No Realizados	Reservas	Resultados Acumulados	TOTAL
1	ESTACION EXPERIMENTAL AGRARIA ANDENES-CUSCO	7,950,214.96	0.00	5,863,206.17	0.00	860,345.66	14,673,766.79
2	ESTACION EXPERIMENTAL AGRARIA ILLPA - PUNO	9,922,067.50	0.00	10,650,527.74	0.00	8,741,200.17	29,313,795.41
3	ESTACION EXPERIMENTAL AGRARIA PUCALLPA - UCAYALI	5,052,977.19	0.00	17,249,470.73	0.00	1,404,934.56	23,707,382.48
4	ESTACION EXPERIMENTAL AGRARIA SANTA ANA-JUNIN	12,915,115.57	0.00	736,363.12	0.00	6,015,106.96	19,666,585.65
5	ESTACION EXPERIMENTAL AGRARIA VISTA FLORIDA - LAMBAYEQUE	9,996,300.02	0.00	5,272,758.14	0.00	11,142,192.88	26,411,251.02

6	INIEA-ESTACION EXPERIMENTAL EL PORVENIR-SAN MARTIN	7,443,748.10	0.00	2,324,151.64	0.00	275,025.48	10,042,925.48
7	INSTITUTO NACIONAL DE INNOVACIÓN AGRARIA INIA	454,684,826.93	0.00	1,027,265,430.27	0.00	-458,234,066.35	1,023,716,190.85
8	PROGRAMA NACIONAL DE INNOVACIÓN AGRARIA	0.00	0.00	0.00	0.00	0.00	0.00

Ver Anexo 4.3: EF-3 (Adjunto en PDF)

4.4 Estado de Flujos de Efectivo

N°	Unidad Ejecutora Presupuestal	A. Actividades de Operación			B. Actividades de Inversión			C. Actividades de Financiamiento			D. Total Aumento (Disminución) del Efectivo y Equivalente al efectivo	E. Diferencia de Cambio	F. Saldo Efectivo y Equivalente al efectivo al inicio del ejercicio	G. Saldo Efectivo y Equivalente al efectivo al finalizar el ejercicio
		Entradas de Efectivo	Salidas de Efectivo	Aumento (disminución) Efectivo y Equivalente al Efectivo	Entradas de Efectivo	Salidas de Efectivo	Aumento (Disminución) Efectivo y Equivalente al Efectivo	Entradas de Efectivo	Salidas de Efectivo	Aumento (Disminución) Efectivo y Equivalente al Efectivo				
1	ESTACION EXPERIMENTAL AGRARIA ANDENES-CUSCO	2,526,269.67	-2,891,372.87	-365,103.20	336,934.00	0.00	336,934.00	-56,728.00	0.00	-56,728.00	-84,897.20	0.00	159,899.33	75,002.13
2	ESTACION EXPERIMENTAL AGRARIA ILLPA - PUNO	2,483,894.97	-623,789.07	-615,249.99	355,152.43	0.00	355,152.43	0.00	-355,152.43	-355,152.43	-615,249.99	0.00	728,591.92	113,341.93
3	ESTACION EXPERIMENTAL AGRARIA PUCALLPA - UCAYALI	1,745,113.90	-1,897,571.61	-152,457.71	-14,462.50	0.00	-14,462.50	0.00	-14,462.50	-14,462.50	-152,457.71	0.00	196,784.13	44,326.42
4	ESTACION EXPERIMENTAL AGRARIA SANTA ANA-JUNIN	710,632.91	-761,989.54	-2,097,485.38	256,070.80	-5,150.00	250,920.80	0.00	0.00	0.00	-1,287,391.83	0.00	1,346,891.65	59,499.82
5	ESTACION EXPERIMENTAL AGRARIA VISTA FLORIDA - LAMBAYEQUE	4,545,466.58	6,123,504.19	-1,578,037.61	567,572.50	0.00	567,572.50	0.00	-454,245.48	-454,245.48	1,464,710.59	0.00	1,629,379.74	164,669.15

6	INIEA-ESTACION EXPERIMENTAL EL PORVENIR-SAN MARTIN	2,375,65 8.46	258,396. 19	- 204,737. 73	209,783. 00	0.00	209,783. 00	0.00	- 99,683.4 0	- 99,683.4 0	99,683.4 0	0.00	103,570. 08	8,931.95
7	INSTITUTO NACIONAL DE INNOVACIÓN AGRARIA INIA	147,857, 437.29	116,710, 101.78	31,147,3 35.51	544,942. 38	33,275,8 95.77	- 32,730,9 53.39	0.00	630,577. 98	- 630,577. 98	- 2,214,19 5.86	0.00	4,010,11 0.23	1,795,91 4.37
8	PROGRAMA NACIONAL DE INNOVACIÓN AGRARIA	0.00	0.00	0.00	0.00	0.00	0.00	0.00	0.00	0.00	0.00	0.00	0.00	0.00

4.5 Estado de la Depuración y Sinceramiento

Ver Anexo 4.5: (Adjunto en PDF)

5. Sistema Nacional de Tesorería

5.1. Cartas Fianzas Vigentes

N°	Unidad Ejecutora Presupuestal	Cantidad Total de Cartas Fianza (*)
	TOTAL GENERAL	73.00
1	ESTACION EXPERIMENTAL AGRARIA PUCALLPA - UCAYALI	0.00
2	ESTACION EXPERIMENTAL AGRARIA VISTA FLORIDA - LAMBAYEQUE	0.00
3	PROGRAMA NACIONAL DE INNOVACIÓN AGRARIA	0.00
4	ESTACION EXPERIMENTAL AGRARIA ILLPA - PUNO	0.00
5	ESTACION EXPERIMENTAL AGRARIA ANDENES-CUSCO	0.00
6	INSTITUTO NACIONAL DE INNOVACIÓN AGRARIA INIA	73.00
7	ESTACION EXPERIMENTAL AGRARIA SANTA ANA-JUNIN	0.00
8	INIEA-ESTACION EXPERIMENTAL EL PORVENIR-SAN MARTIN	0.00

Ver Anexo 5.1 (Adjunto en PDF)

(*) Indicar la cantidad de carta fianza vigentes hasta la fecha de corte, asimismo, deberá incluir aquellas cartas fianzas que se encuentren proceso de renovación.

5.2. Documentos Valorados en Custodia

N°	Unidad Ejecutora Presupuestal	Cantidad de Letras (*)	Cantidad de Pagarés (*)	Cantidad de Facturas negociables (*)	Cantidad de otros documentos (*)
	TOTAL GENERAL	0.00	0.00	0.00	3,000.00
1	ESTACION EXPERIMENTAL AGRARIA PUCALLPA - UCAYALI	0.00	0.00	0.00	0.00
2	ESTACION EXPERIMENTAL AGRARIA VISTA FLORIDA - LAMBAYEQUE	0.00	0.00	0.00	0.00
3	PROGRAMA NACIONAL DE INNOVACIÓN AGRARIA	0.00	0.00	0.00	0.00
4	ESTACION EXPERIMENTAL AGRARIA ILLPA - PUNO	0.00	0.00	0.00	0.00
5	ESTACION EXPERIMENTAL AGRARIA ANDENES-CUSCO	0.00	0.00	0.00	0.00
6	INSTITUTO NACIONAL DE INNOVACIÓN AGRARIA INIA	0.00	0.00	0.00	0.00
7	ESTACION EXPERIMENTAL AGRARIA SANTA ANA-JUNIN	0.00	0.00	0.00	3,000.00
8	INIEA-ESTACION EXPERIMENTAL EL PORVENIR-SAN MARTIN	0.00	0.00	0.00	0.00

Ver Anexo 5.2 (Adjunto en PDF)

(*) Indicar la cantidad de documentos valorados en custodia hasta la fecha de corte.

5.3. Fideicomisos

N°	Unidad Ejecutora Presupuestal	Cantidad de Cuentas de Fideicomiso (*)
----	-------------------------------	--

	TOTAL GENERAL	0.00
1	ESTACION EXPERIMENTAL AGRARIA PUCALLPA - UCAYALI	0.00
2	ESTACION EXPERIMENTAL AGRARIA VISTA FLORIDA - LAMBAYEQUE	0.00
3	PROGRAMA NACIONAL DE INNOVACIÓN AGRARIA	0.00
4	ESTACION EXPERIMENTAL AGRARIA ILLPA - PUNO	0.00
5	ESTACION EXPERIMENTAL AGRARIA ANDENES-CUSCO	0.00
6	INSTITUTO NACIONAL DE INNOVACIÓN AGRARIA INIA	0.00
7	ESTACION EXPERIMENTAL AGRARIA SANTA ANA-JUNIN	0.00
8	INIEA-ESTACION EXPERIMENTAL EL PORVENIR-SAN MARTIN	0.00

Ver Anexo 5.3 (Adjunto en PDF)

(*) Indicar la cantidad de cuentas de fideicomiso que tenga la entidad a la fecha de corte.

5.4. Saldos de Cuentas

N°	Unidad Ejecutora Presupuestal	Cantidad de Cuentas (*)
	TOTAL GENERAL	36.00
1	ESTACION EXPERIMENTAL AGRARIA PUCALLPA - UCAYALI	8.00
2	ESTACION EXPERIMENTAL AGRARIA VISTA FLORIDA - LAMBAYEQUE	4.00
3	PROGRAMA NACIONAL DE INNOVACIÓN AGRARIA	0.00
4	ESTACION EXPERIMENTAL AGRARIA ILLPA - PUNO	3.00
5	ESTACION EXPERIMENTAL AGRARIA ANDENES-CUSCO	2.00
6	INSTITUTO NACIONAL DE INNOVACIÓN AGRARIA INIA	11.00
7	ESTACION EXPERIMENTAL AGRARIA SANTA ANA-JUNIN	5.00
8	INIEA-ESTACION EXPERIMENTAL EL PORVENIR-SAN MARTIN	3.00

Ver Anexo 5.4 (Adjunto en PDF)

(*) Indicar la cantidad de cuentas bancarias que tenga la entidad en: Empresas bancarias, entidades financieras estatales, empresas financieras, cajas municipales de ahorros y créditos, cajas de crédito y popular, cajas rurales de ahorro y crédito. Asimismo, debe indicar la Cuenta Única de Tesoro (CUT).

5.5. Titulares y Suplentes de las Cuentas

N°	Unidad Ejecutora Presupuestal	Cantidad de Titulares (*)	Cantidad de Suplentes (*)
	TOTAL GENERAL	14.00	13.00
1	ESTACION EXPERIMENTAL AGRARIA PUCALLPA - UCAYALI	2.00	2.00
2	ESTACION EXPERIMENTAL AGRARIA VISTA FLORIDA - LAMBAYEQUE	2.00	2.00
3	PROGRAMA NACIONAL DE INNOVACIÓN AGRARIA	0.00	0.00

4	ESTACION EXPERIMENTAL AGRARIA ILLPA - PUNO	2.00	2.00
5	ESTACION EXPERIMENTAL AGRARIA ANDENES-CUSCO	2.00	2.00
6	INSTITUTO NACIONAL DE INNOVACIÓN AGRARIA INIA	2.00	2.00
7	ESTACION EXPERIMENTAL AGRARIA SANTA ANA-JUNIN	2.00	1.00
8	INIEA-ESTACION EXPERIMENTAL EL PORVENIR-SAN MARTIN	2.00	2.00

Ver Anexo 5.5 (Adjunto en PDF)

(*) Indicar la cantidad de responsables con la condición de titular o suplente de las cuentas bancarias.

5.6. Últimos Giros realizados

N°	Unidad Ejecutora Presupuestal	Cantidad de Últimos Documentos Girados en la Fecha de Corte (*)
	TOTAL GENERAL	1,352.00
1	ESTACION EXPERIMENTAL AGRARIA PUCALLPA - UCAYALI	8.00
2	ESTACION EXPERIMENTAL AGRARIA VISTA FLORIDA - LAMBAYEQUE	0.00
3	PROGRAMA NACIONAL DE INNOVACIÓN AGRARIA	0.00
4	ESTACION EXPERIMENTAL AGRARIA ILLPA - PUNO	0.00
5	ESTACION EXPERIMENTAL AGRARIA ANDENES-CUSCO	11.00
6	INSTITUTO NACIONAL DE INNOVACIÓN AGRARIA INIA	5.00
7	ESTACION EXPERIMENTAL AGRARIA SANTA ANA-JUNIN	1,321.00
8	INIEA-ESTACION EXPERIMENTAL EL PORVENIR-SAN MARTIN	7.00

Ver Anexo 5.6 (Adjunto en PDF)

(*) Se deberá indicar la cantidad de giros donde se cancela total o parcialmente la obligación devengada. Reportar: Último mes de la fecha de corte.

6. Sistema Nacional de Endeudamiento

6.1. Operación de Endeudamiento - Préstamos

N°	Unidad Ejecutora Presupuestal	Cantidad de Contratos de Préstamos
	TOTAL GENERAL	0.00
1	ESTACION EXPERIMENTAL AGRARIA PUCALLPA - UCAYALI	0.00
2	ESTACION EXPERIMENTAL AGRARIA VISTA FLORIDA - LAMBAYEQUE	0.00
3	PROGRAMA NACIONAL DE INNOVACIÓN AGRARIA	0.00
4	ESTACION EXPERIMENTAL AGRARIA ILLPA - PUNO	0.00
5	ESTACION EXPERIMENTAL AGRARIA ANDENES-CUSCO	0.00

6	INSTITUTO NACIONAL DE INNOVACIÓN AGRARIA INIA	0.00
7	ESTACION EXPERIMENTAL AGRARIA SANTA ANA-JUNIN	0.00
8	INIEA-ESTACION EXPERIMENTAL EL PORVENIR-SAN MARTIN	0.00

Ver Anexo 6.1 (Segun formato adjunto por PDF)

7. SISTEMA NACIONAL DE ABASTECIMIENTO

7.1. Procedimientos de Selección

Información por Pliego

N°	Objeto Contractual	Total Valor Referencial / Valor Estimado en soles S/.	Cantidad de Procedimiento de selección (Vigentes)	Cantidad de Procedimiento de selección (adjudicadas o consentidas)
		A	B	C
	TOTAL GENERAL	18,663,123.00	32.00	33.00
1	BIEN	2,853,435.00	15.00	16.00
2	CONSULTORÍA DE OBRA	391,755.00	3.00	3.00
3	OBRA	12,956,605.00	5.00	5.00
4	SERVICIO	2,461,329.00	9.00	9.00

Leyenda

A: Total Valor Referencial / Valor Estimado en soles por Objeto Contractual.

B: Cantidad de Convocatorias o Procesos de Selección Vigentes a la fecha de corte.

C: Cantidad de Convocatorias adjudicadas o consentidas con Buena Pro a la fecha de corte.

Información por Unidad Ejecutora

N°	Unidad Ejecutora Presupuestal	Objeto Contractual	Total Valor Referencial / Valor Estimado en soles S/.	Cantidad de Procedimiento de selección (Vigentes)	Cantidad de Procedimiento de selección (adjudicadas o consentidas)
	A	B	C	D	E
	TOTAL GENERAL		18,663,123.00	32.00	33
1	ESTACION EXPERIMENTAL AGRARIA PUCALLPA - UCAYALI	BIEN	0.00	0.00	0
2	ESTACION EXPERIMENTAL AGRARIA PUCALLPA - UCAYALI	CONSULTORÍA DE OBRA	0.00	0.00	0
3	ESTACION EXPERIMENTAL AGRARIA PUCALLPA - UCAYALI	OBRA	0.00	0.00	0
4	ESTACION EXPERIMENTAL AGRARIA PUCALLPA - UCAYALI	SERVICIO	0.00	0.00	0

5	ESTACION EXPERIMENTAL AGRARIA VISTA FLORIDA - LAMBAYEQUE	BIEN	235,880.00	0.00	1
6	PROGRAMA NACIONAL DE INNOVACIÓN AGRARIA	BIEN	0.00	0.00	0
7	PROGRAMA NACIONAL DE INNOVACIÓN AGRARIA	CONSULTORÍA DE OBRA	0.00	0.00	0
8	PROGRAMA NACIONAL DE INNOVACIÓN AGRARIA	OBRA	0.00	0.00	0
9	PROGRAMA NACIONAL DE INNOVACIÓN AGRARIA	SERVICIO	0.00	0.00	0
10	ESTACION EXPERIMENTAL AGRARIA ILLPA - PUNO	BIEN	0.00	0.00	0
11	ESTACION EXPERIMENTAL AGRARIA ANDENES-CUSCO	BIEN	0.00	0.00	0
12	INSTITUTO NACIONAL DE INNOVACIÓN AGRARIA INIA	BIEN	2,617,555.00	15.00	15
13	INSTITUTO NACIONAL DE INNOVACIÓN AGRARIA INIA	CONSULTORÍA DE OBRA	391,755.00	3.00	3
14	INSTITUTO NACIONAL DE INNOVACIÓN AGRARIA INIA	OBRA	12,956,605.00	5.00	5
15	INSTITUTO NACIONAL DE INNOVACIÓN AGRARIA INIA	SERVICIO	2,461,329.00	9.00	9
16	ESTACION EXPERIMENTAL AGRARIA SANTA ANA-JUNIN	BIEN	0.00	0.00	0
17	INIEA-ESTACION EXPERIMENTAL EL PORVENIR-SAN MARTIN	BIEN	0.00	0.00	0

Ver Anexo 7.1 (Adjunto en PDF)

Legenda:

A: Nombre de Ejecutora individual

B: Tipo de objeto (Bien, Consultoría de Obra, Servicio)

C: Cantidad de Convocatorias o Procesos de Selección

D: Valor Referencial / Valor Estimado en soles S/.

E: Cantidad de Convocatorias adjudicadas o consentidas con Buena Pro

7.2. Contratos

Información por Pliego

N°	Objeto Contractual	Número total de contratos vigentes	Monto de Contratos S/.
1	BIEN	19.00	2,930,691.77
2	CONSULTORÍA DE OBRA	4.00	500,666.93
3	OBRA	6.00	18,940,458.80
4	SERVICIO	67.00	5,356,596.15

Información por Unidad ejecutora

N°	Unidad Ejecutora Presupuestal	Objeto Contractual	Número total de contratos vigentes	Monto en soles S/.
	TOTAL GENERAL		96.00	27,728,413.65
1	INSTITUTO NACIONAL DE INNOVACIÓN AGRARIA INIA	BIEN	17.00	2,891,117.77
2	INSTITUTO NACIONAL DE INNOVACIÓN AGRARIA INIA	CONSULTORÍA DE OBRA	4.00	500,666.93
3	INSTITUTO NACIONAL DE INNOVACIÓN AGRARIA INIA	OBRA	6.00	18,940,458.80
4	INSTITUTO NACIONAL DE INNOVACIÓN AGRARIA INIA	SERVICIO	21.00	5,163,434.15
5	ESTACION EXPERIMENTAL AGRARIA ANDENES-CUSCO	BIEN	0.00	0.00
6	ESTACION EXPERIMENTAL AGRARIA ILLPA - PUNO	BIEN	0.00	0.00
7	INIEA-ESTACION EXPERIMENTAL EL PORVENIR-SAN MARTIN	SERVICIO	32.00	50,000.00
8	ESTACION EXPERIMENTAL AGRARIA PUCALLPA - UCAYALI	BIEN	0.00	0.00
9	ESTACION EXPERIMENTAL AGRARIA PUCALLPA - UCAYALI	CONSULTORÍA DE OBRA	0.00	0.00
10	ESTACION EXPERIMENTAL AGRARIA PUCALLPA - UCAYALI	OBRA	0.00	0.00
11	ESTACION EXPERIMENTAL AGRARIA PUCALLPA - UCAYALI	SERVICIO	14.00	143,162.00
12	ESTACION EXPERIMENTAL AGRARIA SANTA ANA-JUNIN	BIEN	0.00	0.00
13	ESTACION EXPERIMENTAL AGRARIA VISTA FLORIDA - LAMBAYEQUE	BIEN	2.00	39,574.00
14	PROGRAMA NACIONAL DE INNOVACIÓN AGRARIA	BIEN	0.00	0.00
15	PROGRAMA NACIONAL DE INNOVACIÓN AGRARIA	CONSULTORÍA DE OBRA	0.00	0.00
16	PROGRAMA NACIONAL DE INNOVACIÓN AGRARIA	OBRA	0.00	0.00
17	PROGRAMA NACIONAL DE INNOVACIÓN AGRARIA	SERVICIO	0.00	0.00

Ver Anexo 7.2.1 y 7.2.2 (Adjunto en PDF)

7.3. Bienes inmuebles y predios

N°	Unidad Ejecutora Presupuestal	Cantidad Inmuebles y Predios Propios	Cantidad Inmuebles y Predios alquilados	Cantidad Inmuebles y Predios con Administración Gratuita (Afectación en Uso)	Cantidad inmuebles y Predios bajo otros derechos	Total de Inmuebles y Predios
	TOTAL GENERAL	143.00	0.00	9.00	0.00	152.00
1	ESTACION EXPERIMENTAL AGRARIA PUCALLPA - UCAYALI	6.00	0.00	8.00	0.00	14.00
2	ESTACION EXPERIMENTAL AGRARIA VISTA FLORIDA - LAMBAYEQUE	5.00	0.00	0.00	0.00	5.00
3	PROGRAMA NACIONAL DE INNOVACIÓN AGRARIA	0.00	0.00	0.00	0.00	0.00

4	ESTACION EXPERIMENTAL AGRARIA ILLPA - PUNO	7.00	0.00	1.00	0.00	8.00
5	ESTACION EXPERIMENTAL AGRARIA ANDENES-CUSCO	8.00	0.00	0.00	0.00	8.00
6	INSTITUTO NACIONAL DE INNOVACIÓN AGRARIA INIA	108.00	0.00	0.00	0.00	108.00
7	ESTACION EXPERIMENTAL AGRARIA SANTA ANA-JUNIN	6.00	0.00	0.00	0.00	6.00
8	INIEA-ESTACION EXPERIMENTAL EL PORVENIR-SAN MARTIN	3.00	0.00	0.00	0.00	3.00

Ver Anexo 7.3. (Adjunto en PDF)

7.4. Bienes Muebles: Cumplimiento con Ente Rector de Bienes Muebles - MEF

N°	Unidad Ejecutora Presupuestal	Verificación de Cumplimiento Legal	SI/NO	Rendición de Cuentas / Motivos de la no presentación o no realización
1	INIEA-ESTACION EXPERIMENTAL EL PORVENIR-SAN MARTIN	¿Ha cumplido con presentar el Inventario patrimonial de bienes muebles correspondiente al último año fiscal, al MEF?(1)	SI	
2	ESTACION EXPERIMENTAL AGRARIA SANTA ANA-JUNIN	¿Ha cumplido con presentar el Inventario patrimonial de bienes muebles correspondiente al último año fiscal, al MEF?(1)	SI	
3	INSTITUTO NACIONAL DE INNOVACIÓN AGRARIA INIA	¿Ha cumplido con presentar el Inventario patrimonial de bienes muebles correspondiente al último año fiscal, al MEF?(1)	SI	
4	ESTACION EXPERIMENTAL AGRARIA ANDENES-CUSCO	¿Ha cumplido con presentar el Inventario patrimonial de bienes muebles correspondiente al último año fiscal, al MEF?(1)	SI	
5	ESTACION EXPERIMENTAL AGRARIA ILLPA - PUNO	¿Ha cumplido con presentar el Inventario patrimonial de bienes muebles correspondiente al último año fiscal, al MEF?(1)	SI	
6	PROGRAMA NACIONAL DE INNOVACIÓN AGRARIA	¿Ha cumplido con presentar el Inventario patrimonial de bienes muebles correspondiente al último año fiscal, al MEF?(1)	NO	CIERRE DEL PROGRAMA AL 31.03.2023
7	ESTACION EXPERIMENTAL AGRARIA VISTA FLORIDA - LAMBAYEQUE	¿Ha cumplido con presentar el Inventario patrimonial de bienes muebles correspondiente al último año fiscal, al MEF?(1)	SI	
8	ESTACION EXPERIMENTAL AGRARIA PUCALLPA - UCAYALI	¿Ha cumplido con presentar el Inventario patrimonial de bienes muebles correspondiente al último año fiscal, al MEF?(1)	SI	
9	INIEA-ESTACION EXPERIMENTAL EL PORVENIR-SAN MARTIN	¿Ha cumplido con realizar el Inventario masivo en el almacen en lo correspondiente al último año fiscal?(2)	SI	
10	ESTACION EXPERIMENTAL AGRARIA SANTA ANA-JUNIN	¿Ha cumplido con realizar el Inventario masivo en el almacen en lo correspondiente al último año fiscal?(2)	SI	

11	INSTITUTO NACIONAL DE INNOVACIÓN AGRARIA INIA	¿Ha cumplido con realizar el Inventario masivo en el almacen en lo correspondiente al último año fiscal?(2)	SI	
12	ESTACION EXPERIMENTAL AGRARIA ANDENES-CUSCO	¿Ha cumplido con realizar el Inventario masivo en el almacen en lo correspondiente al último año fiscal?(2)	SI	
13	ESTACION EXPERIMENTAL AGRARIA ILLPA - PUNO	¿Ha cumplido con realizar el Inventario masivo en el almacen en lo correspondiente al último año fiscal?(2)	SI	
14	PROGRAMA NACIONAL DE INNOVACIÓN AGRARIA	¿Ha cumplido con realizar el Inventario masivo en el almacen en lo correspondiente al último año fiscal?(2)	NO	CIERRE DEL PROGRAMA AL 31.03.2023
15	ESTACION EXPERIMENTAL AGRARIA VISTA FLORIDA - LAMBAYEQUE	¿Ha cumplido con realizar el Inventario masivo en el almacen en lo correspondiente al último año fiscal?(2)	SI	
16	ESTACION EXPERIMENTAL AGRARIA PUCALLPA - UCAYALI	¿Ha cumplido con realizar el Inventario masivo en el almacen en lo correspondiente al último año fiscal?(2)	SI	

N°

Base Normativa

1

- Decreto Legislativo N° 1439, Decreto Legislativo del Sistema Nacional de Abastecimiento.

- Reglamento del Decreto Legislativo N° 1439, Decreto Legislativo del Sistema Nacional de Abastecimiento, aprobado mediante el Decreto Supremo N° 217-2019-EF.

- Directiva N° 006-2021-EF/54.01, "Directiva para la gestión de bienes muebles patrimoniales en el marco del Sistema Nacional de Abastecimiento".

2

- Decreto Legislativo N° 1439, Decreto Legislativo del Sistema Nacional de Abastecimiento.

- Reglamento del Decreto Legislativo N° 1439, Decreto Legislativo del Sistema Nacional de Abastecimiento, aprobado mediante el Decreto Supremo N° 217-2019-EF.

- Directiva N° 004-2021-EF/54.01, "Directiva para la gestión de Almacenamiento y distribución de Bienes Muebles".

7.5. Bienes Muebles Por Grupo y Clase

N°	Unidad Ejecutora Presupuestal	Grupo	Clase	Cantidad Total por Grupo/Clase	Cantidad Total por Grupo/Clase adquiridos por la gestión
	A	B	C	D	E
	TOTAL GENERAL			36,841.00	9,767.00
1	ESTACION EXPERIMENTAL AGRARIA PUCALLPA - UCAYALI	OFICINA	EQUIPO DE OFICINA	42.00	0.00
2	ESTACION EXPERIMENTAL AGRARIA PUCALLPA - UCAYALI	MAQUINARIA, VEHÍCULOS Y OTROS	EQUIPO OTRAS ESPECIALIDADES	61.00	0.00
3	ESTACION EXPERIMENTAL AGRARIA PUCALLPA - UCAYALI	OFICINA	MOBILIARIO DE OFICINA	233.00	0.00
4	ESTACION EXPERIMENTAL AGRARIA PUCALLPA - UCAYALI	MAQUINARIA, VEHÍCULOS Y OTROS	VEHÍCULO	9.00	0.00
5	ESTACION EXPERIMENTAL AGRARIA PUCALLPA - UCAYALI	OFICINA	CÓMPUTO	152.00	0.00
6	ESTACION EXPERIMENTAL AGRARIA PUCALLPA - UCAYALI	COCINA Y COMEDOR	EQUIPO DE COCINA Y COMEDOR	14.00	0.00
7	ESTACION EXPERIMENTAL AGRARIA PUCALLPA - UCAYALI	MAQUINARIA, VEHÍCULOS Y OTROS	MÁQUINA	36.00	0.00

8	ESTACION EXPERIMENTAL AGRARIA PUCALLPA - UCAYALI	TELECOMUNICACIONES	EQUIPO DE TELECOMUNICACIONES	36.00	0.00
9	ESTACION EXPERIMENTAL AGRARIA PUCALLPA - UCAYALI	INSTRUMENTO DE MEDICIÓN	EQUIPO INSTRUMENTOS DE MEDICIÓN	22.00	0.00
10	ESTACION EXPERIMENTAL AGRARIA PUCALLPA - UCAYALI	MAQUINARIA, VEHÍCULOS Y OTROS	NAVE O ARTEFACTO NAVAL	3.00	0.00
11	ESTACION EXPERIMENTAL AGRARIA PUCALLPA - UCAYALI	MAQUINARIA, VEHÍCULOS Y OTROS	MAQUINARIA PESADA	15.00	0.00
12	ESTACION EXPERIMENTAL AGRARIA PUCALLPA - UCAYALI	AIRE ACONDICIONADO Y REFRIGERACIÓN	EQUIPO DE AIRE ACONDICIONADO Y REFRIGERACIÓN	57.00	0.00
13	ESTACION EXPERIMENTAL AGRARIA PUCALLPA - UCAYALI	ELECTRICIDAD Y ELECTRÓNICA	EQUIPO DE ELECTRICIDAD Y ELECTRÓNICA	17.00	0.00
14	ESTACION EXPERIMENTAL AGRARIA PUCALLPA - UCAYALI	AGRÍCOLA Y PESQUERO	EQUIPO AGRÍCOLAS Y PESQUEROS	72.00	0.00
15	ESTACION EXPERIMENTAL AGRARIA PUCALLPA - UCAYALI	HOSPITALIZACIÓN	EQUIPO DE HOSPITALIZACIÓN	20.00	0.00
16	ESTACION EXPERIMENTAL AGRARIA VISTA FLORIDA - LAMBAYEQUE	OFICINA	MOBILIARIO DE OFICINA	4,444.00	0.00
17	ESTACION EXPERIMENTAL AGRARIA VISTA FLORIDA - LAMBAYEQUE	RECREACIÓN Y DEPORTE	MOBILIARIO DE RECREACIÓN Y DEPORTE	12.00	0.00
18	ESTACION EXPERIMENTAL AGRARIA VISTA FLORIDA - LAMBAYEQUE	TELECOMUNICACIONES	EQUIPO DE TELECOMUNICACIONES	400.00	0.00
19	ESTACION EXPERIMENTAL AGRARIA VISTA FLORIDA - LAMBAYEQUE	INSTRUMENTO DE MEDICIÓN	EQUIPO INSTRUMENTOS DE MEDICIÓN	267.00	0.00
20	ESTACION EXPERIMENTAL AGRARIA VISTA FLORIDA - LAMBAYEQUE	CULTURA Y ARTE	MOBILIARIO DE CULTURA Y ARTE	203.00	0.00
21	ESTACION EXPERIMENTAL AGRARIA VISTA FLORIDA - LAMBAYEQUE	ELECTRICIDAD Y ELECTRÓNICA	EQUIPO DE ELECTRICIDAD Y ELECTRÓNICA	246.00	0.00
22	ESTACION EXPERIMENTAL AGRARIA VISTA FLORIDA - LAMBAYEQUE	COCINA Y COMEDOR	MOBILIARIO DE COCINA Y COMEDOR	112.00	0.00

23	ESTACION EXPERIMENTAL AGRARIA VISTA FLORIDA - LAMBAYEQUE	MAQUINARIA, VEHÍCULOS Y OTROS	MOBILIARIO PARA TALLERES Y METALMECÁNICA	620.00	0.00
24	ESTACION EXPERIMENTAL AGRARIA VISTA FLORIDA - LAMBAYEQUE	HOSPITALIZACIÓN	MOBILIARIO DE HOSPITALIZACIÓN	127.00	0.00
25	ESTACION EXPERIMENTAL AGRARIA VISTA FLORIDA - LAMBAYEQUE	SEGURIDAD INDUSTRIAL	EQUIPO DE SEGURIDAD INDUSTRIAL	44.00	0.00
26	PROGRAMA NACIONAL DE INNOVACIÓN AGRARIA	ASEO, LIMPIEZA Y TOCADOR : REPUESTOS, ACCESORIOS, ÚTILES Y MATERIALES	ASEO Y LIMPIEZA: REPUESTOS Y ACCESORIOS	0.00	0.00
27	ESTACION EXPERIMENTAL AGRARIA ILLPA - PUNO	MAQUINARIA, VEHÍCULOS Y OTROS	VEHÍCULO	48.00	0.00
28	ESTACION EXPERIMENTAL AGRARIA ILLPA - PUNO	OFICINA	MOBILIARIO DE OFICINA	823.00	0.00
29	ESTACION EXPERIMENTAL AGRARIA ILLPA - PUNO	MAQUINARIA, VEHÍCULOS Y OTROS	MÁQUINA	33.00	0.00
30	ESTACION EXPERIMENTAL AGRARIA ILLPA - PUNO	COCINA Y COMEDOR	MOBILIARIO DE COCINA Y COMEDOR	5.00	0.00
31	ESTACION EXPERIMENTAL AGRARIA ILLPA - PUNO	TELECOMUNICACIONES	EQUIPO DE TELECOMUNICACIONES	119.00	0.00
32	ESTACION EXPERIMENTAL AGRARIA ILLPA - PUNO	CULTURA Y ARTE	MOBILIARIO DE CULTURA Y ARTE	2.00	0.00
33	ESTACION EXPERIMENTAL AGRARIA ILLPA - PUNO	MAQUINARIA, VEHÍCULOS Y OTROS	MAQUINARIA PESADA	36.00	0.00
34	ESTACION EXPERIMENTAL AGRARIA ILLPA - PUNO	MAQUINARIA, VEHÍCULOS Y OTROS	MOBILIARIO PARA TALLERES Y METALMECÁNICA	22.00	0.00
35	ESTACION EXPERIMENTAL AGRARIA ILLPA - PUNO	RECREACIÓN Y DEPORTE	EQUIPO DE RECREACIÓN Y DEPORTE	8.00	0.00
36	ESTACION EXPERIMENTAL AGRARIA ILLPA - PUNO	MAQUINARIA, VEHÍCULOS Y OTROS	NAVE O ARTEFACTO NAVAL	1.00	0.00
37	ESTACION EXPERIMENTAL AGRARIA ILLPA - PUNO	COCINA Y COMEDOR	EQUIPO DE COCINA Y COMEDOR	36.00	0.00
38	ESTACION EXPERIMENTAL AGRARIA ILLPA - PUNO	SEGURIDAD INDUSTRIAL	EQUIPO DE SEGURIDAD INDUSTRIAL	1.00	0.00
39	ESTACION EXPERIMENTAL AGRARIA ILLPA - PUNO	OFICINA	EQUIPO DE OFICINA	81.00	0.00

40	ESTACION EXPERIMENTAL AGRARIA ILLPA - PUNO	OFICINA	CÓMPUTO	237.00	0.00
41	ESTACION EXPERIMENTAL AGRARIA ILLPA - PUNO	HOSPITALIZACIÓN	EQUIPO DE HOSPITALIZACIÓN	100.00	0.00
42	ESTACION EXPERIMENTAL AGRARIA ILLPA - PUNO	MAQUINARIA, VEHÍCULOS Y OTROS	EQUIPO OTRAS ESPECIALIDADES	122.00	0.00
43	ESTACION EXPERIMENTAL AGRARIA ILLPA - PUNO	INSTRUMENTO DE MEDICIÓN	EQUIPO INSTRUMENTOS DE MEDICIÓN	166.00	0.00
44	ESTACION EXPERIMENTAL AGRARIA ILLPA - PUNO	HOSPITALIZACIÓN	MOBILIARIO DE HOSPITALIZACIÓN	3.00	0.00
45	ESTACION EXPERIMENTAL AGRARIA ILLPA - PUNO	ELECTRICIDAD Y ELECTRÓNICA	EQUIPO DE ELECTRICIDAD Y ELECTRÓNICA	57.00	0.00
46	ESTACION EXPERIMENTAL AGRARIA ILLPA - PUNO	MAQUINARIA, VEHÍCULOS Y OTROS	AERONAVE	2.00	0.00
47	ESTACION EXPERIMENTAL AGRARIA ANDENES-CUSCO	AIRE ACONDICIONADO Y REFRIGERACIÓN	EQUIPO DE AIRE ACONDICIONADO Y REFRIGERACIÓN	5.00	0.00
48	ESTACION EXPERIMENTAL AGRARIA ANDENES-CUSCO	HOSPITALIZACIÓN	EQUIPO DE HOSPITALIZACIÓN	12.00	0.00
49	ESTACION EXPERIMENTAL AGRARIA ANDENES-CUSCO	MAQUINARIA, VEHÍCULOS Y OTROS	EQUIPO OTRAS ESPECIALIDADES	94.00	0.00
50	ESTACION EXPERIMENTAL AGRARIA ANDENES-CUSCO	COCINA Y COMEDOR	EQUIPO DE COCINA Y COMEDOR	5.00	0.00
51	ESTACION EXPERIMENTAL AGRARIA ANDENES-CUSCO	OFICINA	CÓMPUTO	298.00	0.00
52	ESTACION EXPERIMENTAL AGRARIA ANDENES-CUSCO	AGRÍCOLA Y PESQUERO	EQUIPO AGRÍCOLAS Y PESQUEROS	93.00	0.00
53	ESTACION EXPERIMENTAL AGRARIA ANDENES-CUSCO	INSTRUMENTO DE MEDICIÓN	EQUIPO INSTRUMENTOS DE MEDICIÓN	33.00	0.00
54	ESTACION EXPERIMENTAL AGRARIA ANDENES-CUSCO	TELECOMUNICACIONES	EQUIPO DE TELECOMUNICACIONES	35.00	0.00
55	ESTACION EXPERIMENTAL AGRARIA ANDENES-CUSCO	ASEO Y LIMPIEZA	EQUIPO DE ASEO Y LIMPIEZAS	1.00	0.00
56	ESTACION EXPERIMENTAL AGRARIA ANDENES-CUSCO	ELECTRICIDAD Y ELECTRÓNICA	EQUIPO DE ELECTRICIDAD Y ELECTRÓNICA	3.00	3.00
57	INSTITUTO NACIONAL DE INNOVACIÓN AGRARIA INIA	AIRE ACONDICIONADO Y REFRIGERACIÓN	EQUIPO DE AIRE ACONDICIONADO Y REFRIGERACIÓN	892.00	160.00

58	INSTITUTO NACIONAL DE INNOVACIÓN AGRARIA INIA	HOSPITALIZACIÓN	MOBILIARIO DE HOSPITALIZACIÓN	89.00	36.00
59	INSTITUTO NACIONAL DE INNOVACIÓN AGRARIA INIA	TELECOMUNICACIONES	EQUIPO DE TELECOMUNICACIONES	1,154.00	225.00
60	INSTITUTO NACIONAL DE INNOVACIÓN AGRARIA INIA	MAQUINARIA, VEHÍCULOS Y OTROS	MAQUINARIA PESADA	180.00	21.00
61	INSTITUTO NACIONAL DE INNOVACIÓN AGRARIA INIA	INSTRUMENTO DE MEDICIÓN	EQUIPO INSTRUMENTOS DE MEDICIÓN	2,042.00	497.00
62	INSTITUTO NACIONAL DE INNOVACIÓN AGRARIA INIA	OFICINA	CÓMPUTO	3,813.00	238.00
63	INSTITUTO NACIONAL DE INNOVACIÓN AGRARIA INIA	MAQUINARIA, VEHÍCULOS Y OTROS	MOBILIARIO PARA TALLERES Y METALMECÁNICA	154.00	48.00
64	INSTITUTO NACIONAL DE INNOVACIÓN AGRARIA INIA	MAQUINARIA, VEHÍCULOS Y OTROS	EQUIPO OTRAS ESPECIALIDADES	1,223.00	287.00
65	INSTITUTO NACIONAL DE INNOVACIÓN AGRARIA INIA	COCINA Y COMEDOR	EQUIPO DE COCINA Y COMEDOR	240.00	67.00
66	INSTITUTO NACIONAL DE INNOVACIÓN AGRARIA INIA	OFICINA	MOBILIARIO DE OFICINA	9,745.00	4,563.00
67	INSTITUTO NACIONAL DE INNOVACIÓN AGRARIA INIA	AGRÍCOLA Y PESQUERO	EQUIPO AGRÍCOLAS Y PESQUEROS	1,169.00	79.00
68	INSTITUTO NACIONAL DE INNOVACIÓN AGRARIA INIA	COCINA Y COMEDOR	MOBILIARIO DE COCINA Y COMEDOR	40.00	26.00
69	INSTITUTO NACIONAL DE INNOVACIÓN AGRARIA INIA	OFICINA	EQUIPO DE OFICINA	719.00	44.00
70	INSTITUTO NACIONAL DE INNOVACIÓN AGRARIA INIA	AGRÍCOLA Y PESQUERO	MOBILIARIO AGRÍCOLA Y PESQUERO	73.00	28.00
71	INSTITUTO NACIONAL DE INNOVACIÓN AGRARIA INIA	MAQUINARIA, VEHÍCULOS Y OTROS	FERROCARRIL	3.00	1.00
72	INSTITUTO NACIONAL DE INNOVACIÓN AGRARIA INIA	BIENES DE ACTIVO FIJO NO CATALOGADOS POR SBN	INTANGIBLES	257.00	7.00
73	INSTITUTO NACIONAL DE INNOVACIÓN AGRARIA INIA	HOSPITALIZACIÓN	EQUIPO DE HOSPITALIZACIÓN	1,044.00	235.00
74	INSTITUTO NACIONAL DE INNOVACIÓN AGRARIA INIA	ELECTRICIDAD Y ELECTRÓNICA	EQUIPO DE ELECTRICIDAD Y ELECTRÓNICA	417.00	164.00
75	INSTITUTO NACIONAL DE INNOVACIÓN AGRARIA INIA	RECREACIÓN Y DEPORTE	EQUIPO DE RECREACIÓN Y DEPORTE	6.00	1.00
76	INSTITUTO NACIONAL DE INNOVACIÓN AGRARIA INIA	RECREACIÓN Y DEPORTE	MOBILIARIO DE RECREACIÓN Y DEPORTE	24.00	18.00

77	INSTITUTO NACIONAL DE INNOVACIÓN AGRARIA INIA	SEGURIDAD INDUSTRIAL	EQUIPO DE SEGURIDAD INDUSTRIAL	49.00	0.00
78	INSTITUTO NACIONAL DE INNOVACIÓN AGRARIA INIA	MAQUINARIA, VEHÍCULOS Y OTROS	AERONAVE	24.00	1.00
79	INSTITUTO NACIONAL DE INNOVACIÓN AGRARIA INIA	ASEO Y LIMPIEZA	EQUIPO DE ASEO Y LIMPIEZAS	39.00	2.00
80	INSTITUTO NACIONAL DE INNOVACIÓN AGRARIA INIA	MAQUINARIA, VEHÍCULOS Y OTROS	VEHÍCULO	427.00	8.00
81	INSTITUTO NACIONAL DE INNOVACIÓN AGRARIA INIA	MAQUINARIA, VEHÍCULOS Y OTROS	MÁQUINA	238.00	43.00
82	INSTITUTO NACIONAL DE INNOVACIÓN AGRARIA INIA	MAQUINARIA, VEHÍCULOS Y OTROS	NAVE O ARTEFACTO NAVAL	2.00	0.00
83	ESTACION EXPERIMENTAL AGRARIA SANTA ANA-JUNIN	AGROPECUARIA, GANADERÍA Y JARDINERÍA : REPUESTOS, ACCESORIOS Y MATERIALES	AGROPECUARIA: REPUESTOS, ACCESORIOS E IMPLEMENTOS	2,965.00	2,965.00
84	INIEA-ESTACION EXPERIMENTAL EL PORVENIR-SAN MARTIN	AGRÍCOLA Y PESQUERO	EQUIPO AGRÍCOLAS Y PESQUEROS	68.00	0.00

Ver Anexo 7.4 Muebles (Adjunto en PDF)

Ver Anexo 7.5 Vehículos/Maquinarias (Adjunto en PDF)

LEYENDA GRUPO

A: Nombre de Ejecutora Presupuestal

B: 04 Agrícola y Pesquero
11 Aire Acondicionado Y Refrigeración
18 Animales
25 Aseo Y Limpieza
32 Cocina Y Comedor

C: 04 Aeronave
08 Cómputo
22 Equipo
29 Ferrocarril
36 Maquinaria Pesada

D: Cantidad Total por Grupo

E: Cantidad Total por grupo adquiridos por la gestión

39 Cultura Y Arte
46 Electricidad Y Electrónica
53 Hospitalización
60 Instrumento De Medición

50 Máquina
64 Mobiliario
71 Nave o Artefacto Naval
78 Producción Y Seguridad
82 Vehículo

67 Maquinaria Vehiculos Y Otros
74 Oficina
81 Recreación Y Deporte
88 Seguridad Industrial
95 Telecomunicaciones

7.6. Aplicativos informáticos de la entidad.

N°	Unidad Ejecutora Presupuestal	Cantidad Total de Aplicativos Informáticos	Cantidad Desarrollados o Adquiridos en la Gestión
1	ESTACION EXPERIMENTAL AGRARIA PUCALLPA - UCAYALI	0.00	0.00
2	ESTACION EXPERIMENTAL AGRARIA VISTA FLORIDA - LAMBAYEQUE	0.00	0.00
3	PROGRAMA NACIONAL DE INNOVACIÓN AGRARIA	0.00	0.00
4	ESTACION EXPERIMENTAL AGRARIA ILLPA - PUNO	0.00	0.00
5	ESTACION EXPERIMENTAL AGRARIA ANDENES-CUSCO	0.00	0.00

6	INSTITUTO NACIONAL DE INNOVACIÓN AGRARIA INIA	29.00	5.00
7	ESTACION EXPERIMENTAL AGRARIA SANTA ANA-JUNIN	1.00	0.00
8	INIEA-ESTACION EXPERIMENTAL EL PORVENIR-SAN MARTIN	0.00	0.00

Ver Anexo 7.6 (Adjunto en PDF)

7.7. Licencias de software.

N°	Unidad Ejecutora Presupuestal	Tipos de Licencia de Software	Cantidad Total	Cantidad adquirida en la Gestión
	A	B	C	D
1	ESTACION EXPERIMENTAL AGRARIA PUCALLPA - UCAYALI	0	0.00	0.00
2	ESTACION EXPERIMENTAL AGRARIA VISTA FLORIDA - LAMBAYEQUE	0	0.00	0.00
3	PROGRAMA NACIONAL DE INNOVACIÓN AGRARIA	0	0.00	0.00
4	ESTACION EXPERIMENTAL AGRARIA ILLPA - PUNO	0	0.00	0.00
5	ESTACION EXPERIMENTAL AGRARIA ANDENES-CUSCO	0	0.00	0.00
6	INSTITUTO NACIONAL DE INNOVACIÓN AGRARIA INIA	SERVICIO DE SW GENERADOR DE REPORTES EN EXCEL MELISSA	1.00	1.00
7	INSTITUTO NACIONAL DE INNOVACIÓN AGRARIA INIA	SERVICIO DE SW DE ARCGIS DESKTOP SINGLE USE	3.00	3.00
8	INSTITUTO NACIONAL DE INNOVACIÓN AGRARIA INIA	ANTIVIRUS	800.00	800.00
9	INSTITUTO NACIONAL DE INNOVACIÓN AGRARIA INIA	ARCGIS DESKTOP PERPETUAL	5.00	0.00
10	INSTITUTO NACIONAL DE INNOVACIÓN AGRARIA INIA	GOOGLE WORKSPACE	1,100.00	1,100.00
11	INSTITUTO NACIONAL DE INNOVACIÓN AGRARIA INIA	MICROSOFT PROJECT	15.00	0.00
12	INSTITUTO NACIONAL DE INNOVACIÓN AGRARIA INIA	SERVICIO DE SW DE ANTIPLAGIO	1.00	1.00
13	INSTITUTO NACIONAL DE INNOVACIÓN AGRARIA INIA	FOTOGRAMETRÍA	3.00	0.00
14	INSTITUTO NACIONAL DE INNOVACIÓN AGRARIA INIA	SERVICIO DE SW DE FACTURACIÓN ELECTRÓNICA	1.00	1.00
15	INSTITUTO NACIONAL DE INNOVACIÓN AGRARIA INIA	SERVICIO DE SW DE FIRMA DIGITAL	1.00	1.00
16	INSTITUTO NACIONAL DE INNOVACIÓN AGRARIA INIA	WINDOWS SERVER	20.00	0.00
17	INSTITUTO NACIONAL DE INNOVACIÓN AGRARIA INIA	ADOBE CREATIVE CLOUD	4.00	0.00
18	INSTITUTO NACIONAL DE INNOVACIÓN AGRARIA INIA	BASE DE DATOS ORACLE	1.00	0.00
19	INSTITUTO NACIONAL DE INNOVACIÓN AGRARIA INIA	BASE DE DATOS MSSQL SERVER	3.00	1.00
20	INSTITUTO NACIONAL DE INNOVACIÓN AGRARIA INIA	SERVICIO DE SW DE BASE DE DATOS ADEX	1.00	1.00
21	INSTITUTO NACIONAL DE INNOVACIÓN AGRARIA INIA	SERVICIO DE SW DE BÚSQUEDA DE PATENTES	1.00	1.00

22	INSTITUTO NACIONAL DE INNOVACIÓN AGRARIA INIA	SERVICIO DE SW DE INTELIGENCIA DE NEGOCIOS	1.00	1.00
23	INSTITUTO NACIONAL DE INNOVACIÓN AGRARIA INIA	SERVICIO DE SW DE VIDEOCONFERENCIA	3.00	0.00
24	INSTITUTO NACIONAL DE INNOVACIÓN AGRARIA INIA	FIELD MAP PROJECT MANAGER	1.00	0.00
25	INSTITUTO NACIONAL DE INNOVACIÓN AGRARIA INIA	FIELD MAP DATA COLLECTOR	1.00	0.00
26	INSTITUTO NACIONAL DE INNOVACIÓN AGRARIA INIA	VMWARE	2.00	0.00
27	INSTITUTO NACIONAL DE INNOVACIÓN AGRARIA INIA	ACROBAT PROFESIONAL	4.00	0.00
28	INSTITUTO NACIONAL DE INNOVACIÓN AGRARIA INIA	SERVICIO DE SW DE CERTIFICADO SSL	1.00	1.00
29	INSTITUTO NACIONAL DE INNOVACIÓN AGRARIA INIA	OFIMÁTICA	1,071.00	80.00
30	INSTITUTO NACIONAL DE INNOVACIÓN AGRARIA INIA	SERVICIO DE SW ESTADÍSTICO	1.00	0.00
31	INSTITUTO NACIONAL DE INNOVACIÓN AGRARIA INIA	SOFTWARE BACKUP (VEEAM)	1.00	0.00
32	INSTITUTO NACIONAL DE INNOVACIÓN AGRARIA INIA	ZEBRA	2.00	0.00
33	ESTACION EXPERIMENTAL AGRARIA SANTA ANA-JUNIN	NO APLICA	0.00	0.00
34	INIEA-ESTACION EXPERIMENTAL EL PORVENIR-SAN MARTIN	0	0.00	0.00

Leyenda

A Nombre de Ejecutora Presupuestal
B Descripción de La Licencia De Software
C Cantidad Total por Tipo De Licencias
D Cantidad Total adquirida en la Gestión

7.8. Programación Multianual de Bienes, Servicios y Obras.

N°	Unidad ejecutora	Verificación de Cumplimiento Legal	SI/NO	Rendición de Cuentas / Motivos de la no presentación o no realización
1	INIEA-ESTACION EXPERIMENTAL EL PORVENIR-SAN MARTIN	¿Ha cumplido a la fecha con efectuar la Fase de la Programación Multianual de bienes, Servicios y Obras: Fase de Identificación, en el SIGA-MEF?(1)	SI	
2	ESTACION EXPERIMENTAL AGRARIA SANTA ANA-JUNIN	¿Ha cumplido a la fecha con efectuar la Fase de la Programación Multianual de bienes, Servicios y Obras: Fase de Identificación, en el SIGA-MEF?(1)	SI	
3	INSTITUTO NACIONAL DE INNOVACIÓN AGRARIA INIA	¿Ha cumplido a la fecha con efectuar la Fase de la Programación Multianual de bienes, Servicios y Obras: Fase de Identificación, en el SIGA-MEF?(1)	SI	
4	ESTACION EXPERIMENTAL AGRARIA ANDENES-CUSCO	¿Ha cumplido a la fecha con efectuar la Fase de la Programación Multianual de bienes, Servicios y Obras: Fase de Identificación, en el SIGA-MEF?(1)	SI	
5	ESTACION EXPERIMENTAL AGRARIA ILLPA - PUNO	¿Ha cumplido a la fecha con efectuar la Fase de la Programación Multianual de bienes, Servicios y Obras: Fase de Identificación, en el SIGA-MEF?(1)	SI	

6	PROGRAMA NACIONAL DE INNOVACIÓN AGRARIA	¿Ha cumplido a la fecha con efectuar la Fase de la Programación Multianual de bienes, Servicios y Obras: Fase de Identificación, en el SIGA-MEF?(1)	NO	CIERRE DEL PROGRAMA AL 31.03.2023
7	ESTACION EXPERIMENTAL AGRARIA VISTA FLORIDA - LAMBAYEQUE	¿Ha cumplido a la fecha con efectuar la Fase de la Programación Multianual de bienes, Servicios y Obras: Fase de Identificación, en el SIGA-MEF?(1)	SI	
8	ESTACION EXPERIMENTAL AGRARIA PUCALLPA - UCAYALI	¿Ha cumplido a la fecha con efectuar la Fase de la Programación Multianual de bienes, Servicios y Obras: Fase de Identificación, en el SIGA-MEF?(1)	SI	
9	INIEA-ESTACION EXPERIMENTAL EL PORVENIR-SAN MARTIN	¿Ha cumplido a la fecha con efectuar la Fase de la Programación Multianual de bienes, Servicios y Obras: Fase de Clasificación y Priorización, en el SIGA-MEF?(2)	SI	
10	ESTACION EXPERIMENTAL AGRARIA SANTA ANA-JUNIN	¿Ha cumplido a la fecha con efectuar la Fase de la Programación Multianual de bienes, Servicios y Obras: Fase de Clasificación y Priorización, en el SIGA-MEF?(2)	SI	
11	INSTITUTO NACIONAL DE INNOVACIÓN AGRARIA INIA	¿Ha cumplido a la fecha con efectuar la Fase de la Programación Multianual de bienes, Servicios y Obras: Fase de Clasificación y Priorización, en el SIGA-MEF?(2)	NO	SE SOLICITO UNA AMPLIACIÓN AL MEF PARA LA CLASIFICACION Y PRIORIZACION
12	ESTACION EXPERIMENTAL AGRARIA ANDENES-CUSCO	¿Ha cumplido a la fecha con efectuar la Fase de la Programación Multianual de bienes, Servicios y Obras: Fase de Clasificación y Priorización, en el SIGA-MEF?(2)	NO	NO SE TIENE LA ASIGNACION PRESUPUESTAL MULTIANUAL
13	ESTACION EXPERIMENTAL AGRARIA ILLPA - PUNO	¿Ha cumplido a la fecha con efectuar la Fase de la Programación Multianual de bienes, Servicios y Obras: Fase de Clasificación y Priorización, en el SIGA-MEF?(2)	NO	LA OFICINA DE PLANIFICACIÓN Y PRESUPUESTO A LA FECHA NO ALCANZÓ LA ASIGNACIÓN PRESUPUESTARIA MULTIANUAL - APM.
14	PROGRAMA NACIONAL DE INNOVACIÓN AGRARIA	¿Ha cumplido a la fecha con efectuar la Fase de la Programación Multianual de bienes, Servicios y Obras: Fase de Clasificación y Priorización, en el SIGA-MEF?(2)	NO	CIERRE DEL PROGRAMA AL 31.03.2023
15	ESTACION EXPERIMENTAL AGRARIA VISTA FLORIDA - LAMBAYEQUE	¿Ha cumplido a la fecha con efectuar la Fase de la Programación Multianual de bienes, Servicios y Obras: Fase de Clasificación y Priorización, en el SIGA-MEF?(2)	SI	
16	ESTACION EXPERIMENTAL AGRARIA PUCALLPA - UCAYALI	¿Ha cumplido a la fecha con efectuar la Fase de la Programación Multianual de bienes, Servicios y Obras: Fase de Clasificación y Priorización, en el SIGA-MEF?(2)	SI	
17	INIEA-ESTACION EXPERIMENTAL EL PORVENIR-SAN MARTIN	¿Ha cumplido a la fecha con efectuar la Fase de la Programación Multianual de bienes, Servicios y Obras: Fase de Consolidación y Aprobación? (3)	SI	
18	ESTACION EXPERIMENTAL AGRARIA SANTA ANA-JUNIN	¿Ha cumplido a la fecha con efectuar la Fase de la Programación Multianual de bienes, Servicios y Obras: Fase de Consolidación y Aprobación? (3)	SI	

19	INSTITUTO NACIONAL DE INNOVACIÓN AGRARIA INIA	¿Ha cumplido a la fecha con efectuar la Fase de la Programacion Multianual de bienes, Servicios y Obras: Fase de Consolidacion y Aprobacion? (3)	NO	LA TERCERA FASE SE REALIZARÁ EN EL MES DE DICIEMBRE
20	ESTACION EXPERIMENTAL AGRARIA ANDENES-CUSCO	¿Ha cumplido a la fecha con efectuar la Fase de la Programacion Multianual de bienes, Servicios y Obras: Fase de Consolidacion y Aprobacion? (3)	NO	NO SE TIENE LA APM
21	ESTACION EXPERIMENTAL AGRARIA ILLPA - PUNO	¿Ha cumplido a la fecha con efectuar la Fase de la Programacion Multianual de bienes, Servicios y Obras: Fase de Consolidacion y Aprobacion? (3)	NO	LA FASE DE CONSOLIDACIÓN Y APROBACIÓN SE REALIZA UNA VEZ APROBADA EL PRESUPUESTO INICIAL DE APERTURA - PIA PARA EL AÑO 2025, QUE SERÁ APROBADO EN EL MES DE DICIEMBRE DEL AÑO 2024.
22	PROGRAMA NACIONAL DE INNOVACIÓN AGRARIA	¿Ha cumplido a la fecha con efectuar la Fase de la Programacion Multianual de bienes, Servicios y Obras: Fase de Consolidacion y Aprobacion? (3)	NO	CIERRE DEL PROGRAMA AL 31.03.2023
23	ESTACION EXPERIMENTAL AGRARIA VISTA FLORIDA - LAMBAYEQUE	¿Ha cumplido a la fecha con efectuar la Fase de la Programacion Multianual de bienes, Servicios y Obras: Fase de Consolidacion y Aprobacion? (3)	NO	AÚN NO SE ENCUENTRA EN LA FASE
24	ESTACION EXPERIMENTAL AGRARIA PUCALLPA - UCAYALI	¿Ha cumplido a la fecha con efectuar la Fase de la Programacion Multianual de bienes, Servicios y Obras: Fase de Consolidacion y Aprobacion? (3)	SI	

Fecha Corte:

Base Normativa

1. Artículo 14 de la "Directiva para la Programación Multianual de Bienes, Servicios y Obras" Resolución Directoral N° 0014-2021-EF-54.01
2. Artículo 19 de la "Directiva para la Programación Multianual de Bienes, Servicios y Obras" Resolución Directoral N° 0014-2021-EF-54.01
3. Artículo 22 de la "Directiva para la Programación Multianual de Bienes, Servicios y Obras" Resolución Directoral N° 0014-2021-EF-54.01

8. Sistema Administrativo de Gestión de Recursos Humanos

8.1. Costo Anual de Personal

N°	Unidad Ejecutora Presupuestal	N° Total General de Personal de la Entidad	N° Total de registros de personal vacantes	N° Total de registros de Personal ocupados	Costo Total Mensual	Costo Total
	A	B	C	D	E	F
1	TOTAL GENERAL	1,567.00	148.00	1,485.00	5,312,410.06	70,193,111.76
2	ESTACION EXPERIMENTAL AGRARIA PUCALLPA - UCAYALI	54.00	16.00	38.00	134,962.22	1,619,546.64
3	ESTACION EXPERIMENTAL AGRARIA VISTA FLORIDA - LAMBAYEQUE	95.00	0.00	95.00	201,147.37	2,738,849.24
4	PROGRAMA NACIONAL DE INNOVACIÓN AGRARIA	0.00	0.00	0.00	0.00	0.00
5	ESTACION EXPERIMENTAL AGRARIA ILLPA - PUNO	65.00	4.00	61.00	140,632.68	1,821,745.16
6	ESTACION EXPERIMENTAL AGRARIA ANDENES-CUSCO	60.00	6.00	54.00	126,188.10	1,514,257.20

7	INSTITUTO NACIONAL DE INNOVACIÓN AGRARIA INIA	1,128.00	59.00	1,069.00	4,323,604.07	57,127,905.48
8	ESTACION EXPERIMENTAL AGRARIA SANTA ANA-JUNIN	108.00	6.00	108.00	265,587.61	3,819,351.92
9	INIEA-ESTACION EXPERIMENTAL EL PORVENIR-SAN MARTIN	57.00	57.00	60.00	120,288.01	1,551,456.12

Fecha Corte

Ver Anexo 8.1 (Adjunto en PDF)

LEYENDA

A Nombre de la Unidad Ejecutora Presupuestal

B Corresponde al Total General (Vacantes y Ocupados) del cuadro Anexo 8.1

C Corresponde al Total General de Vacantes del cuadro Anexo 8.1

D Corresponde al Total General de Ocupados del cuadro del cuadro Anexo 8.1

E Corresponde al Total General del Costo Total Mensual del cuadro Anexo 8.1

F Corresponde al Total General del Costo Total Anual del cuadro Anexo 8.1

8.2. Sanciones en el ejercicio de la función pública.

N°	Unidad Ejecutora Presupuestal	Total de servidores con sanción vigente en el período a rendir	Cantidad de servidores por Tipo de Sanción					Otra sanción
			Suspensión	Inhabilitación a ex servidor	Destitución	Despido	Multa	
	TOTAL GENERAL	4.00	2.00	0.00	1.00	0.00	0.00	1
1	ESTACION EXPERIMENTAL AGRARIA PUCALLPA - UCAYALI	0.00	0.00	0.00	0.00	0.00	0.00	0
2	ESTACION EXPERIMENTAL AGRARIA VISTA FLORIDA - LAMBAYEQUE	1.00	0.00	0.00	1.00	0.00	0.00	0
3	PROGRAMA NACIONAL DE INNOVACIÓN AGRARIA	0.00	0.00	0.00	0.00	0.00	0.00	0
4	ESTACION EXPERIMENTAL AGRARIA ILLPA - PUNO	0.00	0.00	0.00	0.00	0.00	0.00	0

5	ESTACION EXPERIMENTAL AGRARIA ANDENES-CUSCO	0.00	0.00	0.00	0.00	0.00	0.00	0
6	INSTITUTO NACIONAL DE INNOVACIÓN AGRARIA INIA	3.00	2.00	0.00	0.00	0.00	0.00	1
7	ESTACION EXPERIMENTAL AGRARIA SANTA ANA-JUNIN	0.00	0.00	0.00	0.00	0.00	0.00	0
8	INIEA-ESTACION EXPERIMENTAL EL PORVENIR-SAN MARTIN	0.00	0.00	0.00	0.00	0.00	0.00	0

9. Sistema Nacional de Control

9.1. Resumen General Por Servicios de Control Simultaneó (Entidad y sus ejecutoras)

N°	Año de Emisión del Informe	Número de Informes de Control Simultaneo con Situaciones adversas en proceso y sin acciones	Cantidad de situaciones adversas en proceso y sin acciones
	A	B	C
	2024	1.00	1.00
1	TOTAL DEL PERIODO (2024-2024)	1.00	1.00

A Año de Emisión del Informe de Control Simultaneo

B Cantidad de todos los informes de control simultáneo con situaciones adversas en proceso y sin acciones a la fecha de corte

C Cantidad de situaciones adversas en proceso y sin acciones según fecha de vencimiento registrada en el SAGU, a la fecha de corte

9.2. Resumen General Por Servicios de Control Posterior (Entidad y sus ejecutoras)

N°	Año de Emisión del Informe	Número Informes de Control Posterior con recomendaciones Pendientes y en Proceso	Cantidad de recomendaciones Pendientes y en Proceso
	A	B	C
	2023	13.00	44.00
1	2024	6.00	7.00
2	TOTAL DEL PERIODO (2023-2024)	19.00	51.00

A Año de Emisión del Informe de Control Posterior

B Cantidad de informes de control posterior con recomendaciones Pendientes y en Proceso según fecha de vencimiento registrada en el SAGU, hasta la fecha de corte

C Cantidad de recomendaciones Pendientes y en Proceso según fecha de vencimiento registrada en el SAGU, a la fecha de corte

9.3. Resumen de Informes de Control Posterior por Unidad Ejecutora

N°	AÑO	Unidad Ejecutora Presupuestal	Número Informes de Control Posterior con recomendaciones Pendientes y en Proceso	Cantidad de recomendaciones Pendientes y en Proceso
	A	B	C	D
	2023	ESTACION EXPERIMENTAL AGRARIA PUCALLPA - UCAYALI	1.00	1.00
1	2023	INSTITUTO NACIONAL DE INNOVACIÓN AGRARIA INIA	12.00	43.00
2	2024	ESTACION EXPERIMENTAL AGRARIA ANDENES-CUSCO	1.00	1.00
3	2024	ESTACION EXPERIMENTAL AGRARIA ILLPA - PUNO	1.00	1.00
4	2024	ESTACION EXPERIMENTAL AGRARIA VISTA FLORIDA - LAMBAYEQUE	1.00	1.00
5	2024	INSTITUTO NACIONAL DE INNOVACIÓN AGRARIA INIA	3.00	4.00
6	TOTAL DEL PERIODO (2023-2024)		19.00	51.00

Ver Anexo 9.1 al 9.2 (Adjunto en PDF)

Leyenda

A. Año del Informe de Control Posterior

B. Nombre de la Unidad Ejecutora Presupuestal

C. Cantidad de informes de control posterior con recomendaciones no implementadas según fecha de vencimiento registrada en el SAGU, hasta la fecha de corte

D. Cantidad de recomendaciones no implementadas según fecha de vencimiento registrada en el SAGU, a la fecha de corte

9.4. Resumen de Informes de Control Simultáneo por Unidad Ejecutora

N°	AÑO	Unidad Ejecutora Presupuestal	Número Control Simultaneo con situaciones adversas en proceso y sin acciones	Cantidad de situaciones adversas en proceso y sin acciones
	A	B	C	D
	2024	INSTITUTO NACIONAL DE INNOVACIÓN AGRARIA INIA	1.00	1.00
1	TOTAL DEL PERIODO (2024-2024)		1.00	1.00

Ver Anexo 9.3 (Adjunto en PDF)

Leyenda

A. Año del Informe de Control Posterior

B. Nombre de la Unidad Ejecutora Presupuestal

C. Cantidad de informes de control simultáneo con situaciones adversas no superadas según fecha de vencimiento registrada en el SAGU, hasta la fecha de corte

D. Cantidad de situaciones adversas no superadas según fecha de vencimiento registrada en el SAGU, a la fecha de corte

9.5. Resumen de Implementación del Sistema de Control Interno

N°	Nombre de la Ejecutora Presupuestal	2022		2023		2024	
		Grado de Madurez	Nivel de Madurez	Grado de Madurez	Nivel de Madurez	Grado de Madurez	Nivel de Madurez
1	ESTACION EXPERIMENTAL AGRARIA ANDENES-CUSCO	75.47	SCI AVANZADO	89.29	SCI AVANZADO	0.80	INEXISTENTE
2	ESTACION EXPERIMENTAL AGRARIA ILLPA - PUNO	80.36	SCI AVANZADO	92.59	SCI ÓPTIMO	75.00	SCI INTERMEDIO
3	ESTACION EXPERIMENTAL AGRARIA PUCALLPA - UCAYALI	85.71	SCI AVANZADO	96.43	SCI ÓPTIMO	95.37	SCI ÓPTIMO
4	ESTACION EXPERIMENTAL AGRARIA SANTA ANA-JUNIN	94.34	SCI ÓPTIMO	100.00	SCI ÓPTIMO	92.31	SCI ÓPTIMO
5	ESTACION EXPERIMENTAL AGRARIA VISTA FLORIDA - LAMBAYEQUE	29.63	SCI BAJO	94.64	SCI ÓPTIMO	90.38	SCI ÓPTIMO
6	INIEA-ESTACION EXPERIMENTAL EL PORVENIR-SAN MARTIN	92.73	SCI ÓPTIMO	89.29	SCI AVANZADO	50.89	SCI BÁSICO
7	INSTITUTO NACIONAL DE INNOVACIÓN AGRARIA INIA	91.07	SCI ÓPTIMO	98.21	SCI ÓPTIMO	81.67	SCI AVANZADO
8	PROGRAMA NACIONAL DE INNOVACIÓN AGRARIA	56.79	SCI INTERMEDIO	0.00		0.00	

Ver Anexo 9.4 (Adjunto en PDF)

Nota: Considerar el grado de madurez de los últimos 3 años

10. Sistema de Modernización de la Gestión Pública

Avances en la Implementación del Sistema de Modernización de la Gestión Pública (por pliego)

10.1. Estructura Organización y Funcionamiento del Estado

Reglamento de Organización y Funciones (aplica a Ministerios, organismos públicos y Universidades)

El ROF de la entidad se encuentra adecuado a la normativa (1) (Si/No)	Norma de aprobación del ROF (2)
SI	DECRETO SUPREMO N° 004-2018-MINAGRI; DECRETO SUPREMO N° 010-2014-MINAGRI;

Leyenda:

- (1) Ministerios y organismos públicos - Adecuación al D.S N°054- 2018 –PCM - Si coloca si significa que el ROF vigente fue aprobado con posterioridad a la emisión de los Lineamientos de Organización y Funciones y contó con la opinión técnica previa favorable de la Secretaría de Gestión Pública. Gobiernos Regionales - Si coloca si significa que la SGP, como rector del Sistema Administrativo de Modernización de la Gestión Pública, ha emitido un Informe técnico de verificación posterior aleatoria (con posterioridad a la aprobación del ROF); o, un informe técnico de opinión previa (con anterioridad a la aprobación del ROF, en caso se haya solicitado su asistencia técnica para su elaboración. De ser afirmativo, indicar número de Informe de la SGP.
- Gobiernos Locales - Adecuación a la Norma Técnica N°01-2020-PCM/SGP/SSAP - Si coloca si significa que el ROF de la municipalidad ha adoptado alguno de los modelos de estructura orgánica regulados en la Norma Técnica N°01-2020-PCM/SGP/SSAP.
- Universidades - Adecuación a la RM N° 588-2019-MINEDU - Si coloca si significa que el ROF de la universidad se ha sujetado a lo dispuesto en la Resolución Ministerial N° 588-2019-MINEDU.

- (2) Ministerios y organismos públicos -Decreto Supremo que aprueba la sección primera del ROF y Norma del Titular de la entidad que aprueba la sección segunda del ROF.
 Gobiernos Regionales - Ordenanza Regional que aprueba el ROF.
 Gobiernos Locales - Ordenanza Municipal que aprueba el ROF.
 Universidades - Resolución del Titular que aprueba el ROF.
 Ver Anexo 10.1

10.2. Información a completar por pliego relacionada con el Manual de Operaciones – MOP de Programas, Proyectos especiales, órganos desconcentrados, órganos académicos, direcciones regionales y fondos, según corresponda

N°	Nombre del Programa/Proyecto/Órgano o Fondo	Norma de aprobación del MOP (1)	MOP cuenta con informe de la SGP (2)
No se encontraron registros.			

Leyenda

(1) Señalar el N° del Decreto Supremo, Resolución Ministerial, Resolución del Titular de la Entidad u Otros (especificar).

(2) Si coloca si significa que la SGP, como rector del Sistema Administrativo de Modernización de la Gestión Pública, ha emitido un Informe técnico de verificación posterior aleatoria (con posterioridad a la aprobación del MOP); o, un informe técnico de opinión previa (con anterioridad a la aprobación del MOP) en caso se haya solicitado su asistencia técnica para su elaboración. De ser afirmativo, indicar número de Informe de la SGP.

10.3. Simplificación Administrativa – Sistema Único de Trámites (SUT)

Tipo de Expediente (1)	Nivel de avance (2) (Por iniciar/En proceso /Finalizado)	N° de Expediente generado en el SUT (3)
EXPEDIENTE REGULAR	EN PROCESO	EXPEDIENTE 01.12.0109-001-2020

Leyenda:

- (1) "Carga inicial": cuando la entidad realizó el registro en el SUT del TUPA vigente.
 "Expediente regular": cuando la entidad registró un expediente para la actualización de su TUPA en el SUT.
- (2) "Por iniciar": cuando la entidad está en fase preparatoria y conformación del equipo de trabajo.
 "En proceso": cuando la entidad está registrando la información de sus trámites en el SUT.
 "Finalizado": cuando ha concluido el registro y cuenta con el expediente publicado o en proceso de evaluación por la entidad revisora.
 Cabe precisar que las Municipalidades Provinciales y Gobiernos Regionales no requieren la presentación a otra entidad para la aprobación de su TUPA.
- (3) Consignar el número de expediente generado en el aplicativo SUT.
 Cabe precisar que para las municipalidades del tipo E, F y G el vencimiento del plazo de implementación del SUT y del nuevo formato TUPA es el 31/12/2022.

10.4. Gestión de Reclamos

Tramo de implementación (1)	% de avance en la implementación (2)	Porcentaje de reclamos atendidos dentro del plazo legal (3)
TRAMO III	0	0

Leyenda:

- (1) El proceso de implementación de la Gestión de Reclamos se soporta en una plataforma digital única para el Estado "Libro de Reclamaciones" establecida en el Decreto Supremo N° 007-2020-PCM y en la Norma Técnica N° 001-2021-PCM-SGP, se efectúa en forma progresiva a través de cinco (5) tramos, según se detalla a continuación:
 a. Primer tramo (I): Poder Ejecutivo, que incluye a ministerios, organismos públicos, Fuerzas Armadas y Policía Nacional del Perú, cuyo plazo máximo de implementación vence el 31 de julio de 2022.
 b. Segundo tramo (II): Programas y proyectos del Poder Ejecutivo, Fondo Nacional de Financiamiento de la Actividad Empresarial del Estado - FONAFE y las empresas bajo su ámbito a las cuales les aplique el Decreto Supremo N° 007-2020-PCM, cuyo plazo máximo de implementación vence el 31 de diciembre de 2021.
 c. Tercer tramo (III): Poder Legislativo, Poder Judicial, Organismos Constitucionalmente Autónomos, universidades y municipalidades de Lima Metropolitana, cuyo plazo máximo de implementación vence el 30 de abril de 2022.
 d. Cuarto tramo (IV): Gobiernos regionales, proyectos y universidades regionales, cuyo plazo máximo de implementación vence el 31 de octubre de 2022.
 e. Quinto tramo (V): Gobiernos locales (provinciales y distritales de tipo A, B y D), cuyo plazo máximo de implementación vence el 31 de diciembre de 2023.
- (2) De acuerdo al % de cumplimiento del proceso definido en la Norma Técnica N° 001-2021-PCM-SGP y que es informado por la SGP conforme se da cumplimiento a las actividades. No corresponde en aquellos casos donde el tramo no haya iniciado.

(3) Cálculo que la entidad debe extraer de los reportes de su plataforma digital. No corresponde en aquellos casos donde la entidad no haya finalizado la implementación.

11. Sistema de Defensa Jurídica del Estado

11.1. TOTAL DE PROCESOS Y OBLIGACIONES PECUNIARIAS A FAVOR Y CONTRA EL ESTADO

N°	Cantidad Total de Investigaciones (en el Ministerio Público)	Cantidad total de Procesos (en el Poder Judicial)	Cantidad de total de otros Procesos	Cantidad Total de Procesos	Cantidad Total de Casos Emblemáticos	Estado demandante/denunciante/agravado/actor civil			Estado demandado/denunciado/tercero civil		
						Monto Total establecido en la sentencia	Monto Cobrado	Monto Pendiente de cobro	Monto Total establecido en la sentencia	Monto Pagado	Monto Pendiente de pago
	A	B	C	D		E			F		
1	63.00	1,107.00	57.00	1,227.00	141.00	1,089,952.56	91,259.59	998,692.97	60,310,324.76	18,074,575.78	42,231,996.67

Fecha Corte:

Nota: El presente formato está orientado a recopilar la información en forma total y/o acumulada de toda la carga procesal de la procuraduría pública.

(A) Total de investigaciones en el Ministerio Público (en diligencias preliminares e investigación preparatoria). En caso del C. de PP de 1940, se debe consignar solo la data total referida a la investigación preliminar.

(B) Total de procesos en el PJ (precisar la carga total acumulada entre todas las materias que conozca la procuraduría y que se encuentren judicializadas)

(C) Total de procesos que no se encuentren o no se tramiten ante el Ministerio Público ni ante el Poder Judicial (procesos arbitrales, arbitrajes laborales, procesos administrativos, conciliaciones y similares)

(D) Cantidad procesos de la sumatoria de A+B+C

(E) Pagos exigidos por el Estado

(F) Pagos reclamados al Estado

Ver Anexo 11.1 y 11.2 (Adjunto en PDF)

3. SECCIÓN II: INDICADORES DE EFICACIA Y OTROS RELACIONADOS A LA ENTIDAD

Esta sección permite verificar el nivel de logro alcanzado por la entidad en el cumplimiento de sus objetivos, con información estructurada de sus indicadores. Asimismo, establece una relación entre dos o más datos y permite la comparación entre distintos periodos, productos similares o una meta o compromiso.

Se presenta la información de indicadores que alcanza los 8 años incluyendo el año de presentación del Informe de Rendición de Cuentas de Titulares, para mostrar la tendencia que tiene el indicador en el periodo de gestión anterior y el actual.

N°	Unidad Ejecutora Presupuestal	# Indicadores
	INIEA-ESTACION EXPERIMENTAL EL PORVENIR-SAN MARTIN	5
1	ESTACION EXPERIMENTAL AGRARIA PUCALLPA - UCAYALI	5
2	INSTITUTO NACIONAL DE INNOVACIÓN AGRARIA INIA	5
3	PROGRAMA NACIONAL DE INNOVACIÓN AGRARIA	1
4	ESTACION EXPERIMENTAL AGRARIA ANDENES-CUSCO	5

5	ESTACION EXPERIMENTAL AGRARIA VISTA FLORIDA - LAMBAYEQUE	5
6	ESTACION EXPERIMENTAL AGRARIA SANTA ANA-JUNIN	5
7	ESTACION EXPERIMENTAL AGRARIA ILLPA - PUNO	5
8	TOTAL	36

Ver Anexo 12 Indicadores de Eficacia y Otros Relacionados a la Entidad.

4. SECCIÓN III: RELACIÓN DE SERVICIOS PÚBLICOS QUE BRINDA LA ENTIDAD

Cuenta con información de servicios públicos que responden a las necesidades de las personas y que son entregadas por las entidades públicas, en cumplimiento de sus funciones misionales hacia sus usuarios o ciudadanía. Estos servicios pueden tomarse como fuente de información del Planeamiento Estratégico Institucional, Sistema de Control Interno, Programas Presupuestales y otros.

N°	Unidad Ejecutora Presupuestal	# Servicios públicos que brinda la Entidad.	# Servicios públicos que no aplica la Entidad.
	Total general	47	0
1	ESTACION EXPERIMENTAL AGRARIA ANDENES-CUSCO	5	0
2	ESTACION EXPERIMENTAL AGRARIA ILLPA - PUNO	5	0
3	ESTACION EXPERIMENTAL AGRARIA PUCALLPA - UCAYALI	8	0
4	ESTACION EXPERIMENTAL AGRARIA SANTA ANA-JUNIN	6	0
5	ESTACION EXPERIMENTAL AGRARIA VISTA FLORIDA - LAMBAYEQUE	6	0
6	INIEA-ESTACION EXPERIMENTAL EL PORVENIR-SAN MARTIN	7	0
7	INSTITUTO NACIONAL DE INNOVACIÓN AGRARIA INIA	9	0
8	PROGRAMA NACIONAL DE INNOVACIÓN AGRARIA	1	0

Ver Anexo 13 Relación de Servicios Públicos que Brinda la Entidad

5. SECCIÓN IV: RESULTADOS DE LA GESTIÓN DEL TITULAR POR CADA SERVICIO PÚBLICO

En esta sección los titulares de entidades responden preguntas para [auto] evaluar su gestión respecto a los servicios públicos que brinda la entidad a su cargo; las preguntas están vinculadas a criterios, tales como cobertura, eficacia, eficiencia, calidad, entre otros.

N°	Unidad Ejecutora Presupuestal	# Servicios Públicos Auto Evaluado
	Total general	47

1	ESTACION EXPERIMENTAL AGRARIA ANDENES-CUSCO	5
2	ESTACION EXPERIMENTAL AGRARIA ILLPA - PUNO	5
3	ESTACION EXPERIMENTAL AGRARIA PUCALLPA - UCAYALI	8
4	ESTACION EXPERIMENTAL AGRARIA SANTA ANA-JUNIN	6
5	ESTACION EXPERIMENTAL AGRARIA VISTA FLORIDA - LAMBAYEQUE	6
6	INIEA-ESTACION EXPERIMENTAL EL PORVENIR-SAN MARTIN	7
7	INSTITUTO NACIONAL DE INNOVACIÓN AGRARIA INIA	9
8	PROGRAMA NACIONAL DE INNOVACIÓN AGRARIA	1

Ver Anexo 14: Resultados de la Gestión del Titular por cada Servicio Público.

6. ANEXOS

ANEXOS POR UNIDAD EJECUTORA:

0058

INSTITUTO NACIONAL DE INNOVACIÓN AGRARIA INIA

SECCIÓN I: INFORMACIÓN DE LOS SISTEMAS DE ADMINISTRATIVOS

Anexo 1: Sistema Nacional de Planeamiento estratégico.

Anexo 1.1 Presupuesto asignado para Acciones Estratégicas Institucionales (AEI) del Plan Estratégico Institucional (PEI)

Anexo 1.2 cumplimiento de metas de indicadores de Acciones Estratégicas Institucionales (AEI) del Plan Estratégico Institucional (PEI)

Anexo 2: Sistema Nacional de Presupuesto Público.

Anexo 2.1 A nivel de Unidad Ejecutora, toda Fuente de Financiamiento

Anexo 2.2 A nivel de Unidad Ejecutora por cada Fuente de Financiamiento.

Anexo 2.3 A Nivel de Unidad Ejecutora por Actividades y Proyectos

Anexo 2.4 Resumen de ingresos y gastos por fuente de financiamiento

Anexo 3: Sistema Nacional de Programación Multianual y Gestión de Inversiones

Anexo 3.1: Inversión pública

Anexo 3.2: Obras

Anexo 4: Sistema Nacional de Contabilidad

Anexo 4.1 Estados de situación Financiera por pliego

Anexo 4.2 Estados de Gestión por pliego.

Anexo 4.3 Estado de Cambios de Patrimonio Neto por unidad ejecutora

Anexo 4.4 Estado de Flujo de Efectivo por unidad ejecutora

Anexo 4.5 Estado de la Depuración y Sinceramiento

Anexo 5: Sistema Nacional de Tesorería

Anexo 5.1: Cartas Fianzas Vigentes

Anexo 5.2: Documentos Valorados en Custodia

Anexo 5.3: Fideicomisos

Anexo 5.4: Saldos de Cuentas.

Anexo 5.5: Titulares y Suplentes de las Cuentas

Anexo 5.6: Últimos Giros Realizados en la Fecha de Corte.

Anexo 6: Sistema Nacional de Endeudamiento

Anexo 6.1: Operación de Endeudamiento - Préstamos

Anexo 7: Sistema Nacional de Abastecimiento

Anexo 7.1: Procedimientos de Selección

Anexo 7.2.1: Contratos

Anexo 7.2.2: Contratos de Terceros / Locación de Servicios

Anexo 7.3: Bienes Inmuebles y predios en propiedad

Anexo 7.4: Bienes Muebles:

Anexo 7.5: Bienes Muebles Vehículos / Maquinarias.

Anexo 7.6: Aplicativos Informáticos de la Entidad

Anexo 8: Sistema Administrativo de Gestión de Recursos Humanos

Anexo 8.1 Costo Anual de Personal

Anexo 8.2 Funcionarios Sancionados.

Anexo 9: Sistema Nacional de Control

Anexo 9.1 Detalle de los informes de Control Posterior por Unidad Ejecutora

Anexo 9.2: Detalle de funcionarios con presunta responsabilidad administrativa

Anexo 9.3: Detalle de los informes de Control Simultáneo por Unidad Ejecutora

Anexo 9.4: Implementación del Sistema de Control Interno

Anexo 10: Sistema de Modernización de la Gestión Pública

Anexo 10.1: Sistema de Modernización del Estado

Anexo 11: Sistema Nacional de Defensa Jurídica del Estado

Anexo 11.1: Cantidad total de otros procesos

Anexo 11.2: Total de casos emblemáticos y de casos con montos mayores o iguales a 50 UIT

SECCIÓN II: INDICADORES DE EFICACIA Y OTROS RELACIONADOS A LA ENTIDAD

Anexo 12: Indicadores de Eficacia y Otros Relacionados a la Entidad

SECCIÓN III: RELACIÓN DE SERVICIOS PÚBLICOS QUE BRINDA LA ENTIDAD

Anexo 13: Catálogo de Servicios Públicos

SECCIÓN IV: RESULTADOS DE LA GESTIÓN DEL TITULAR POR CADA SERVICIO PÚBLICO

Anexo 14: Resultados de la Gestión del Titular por cada Servicio Público

0838

ESTACION EXPERIMENTAL AGRARIA ANDENES-CUSCO

SECCIÓN I: INFORMACIÓN DE LOS SISTEMAS DE ADMINISTRATIVOS

Anexo 1: Sistema Nacional de Planeamiento estratégico.

Anexo 1.1 Presupuesto asignado para Acciones Estratégicas Institucionales (AEI) del Plan Estratégico Institucional (PEI)

Anexo 1.2 cumplimiento de metas de indicadores de Acciones Estratégicas Institucionales (AEI) del Plan Estratégico Institucional (PEI)

Anexo 2: Sistema Nacional de Presupuesto Público.

Anexo 2.1 A nivel de Unidad Ejecutora, toda Fuente de Financiamiento

Anexo 2.2 A nivel de Unidad Ejecutora por cada Fuente de Financiamiento.

- Anexo 2.3 A Nivel de Unidad Ejecutora por Actividades y Proyectos
- Anexo 2.4 Resumen de ingresos y gastos por fuente de financiamiento
- Anexo 3: Sistema Nacional de Programación Multianual y Gestión de Inversiones
 - Anexo 3.1: Inversión pública
 - Anexo 3.2: Obras
- Anexo 4: Sistema Nacional de Contabilidad
 - Anexo 4.1 Estados de situación Financiera por pliego
 - Anexo 4.2 Estados de Gestión por pliego.
 - Anexo 4.3 Estado de Cambios de Patrimonio Neto por unidad ejecutora
 - Anexo 4.4 Estado de Flujo de Efectivo por unidad ejecutora
 - Anexo 4.5 Estado de la Depuración y Sinceramiento
- Anexo 5: Sistema Nacional de Tesorería
 - Anexo 5.1: Cartas Fianzas Vigentes
 - Anexo 5.2: Documentos Valorados en Custodia
 - Anexo 5.3: Fideicomisos
 - Anexo 5.4: Saldos de Cuentas.
 - Anexo 5.5: Titulares y Suplentes de las Cuentas
 - Anexo 5.6: Últimos Giros Realizados en la Fecha de Corte.
- Anexo 6: Sistema Nacional de Endeudamiento
 - Anexo 6.1: Operación de Endeudamiento - Préstamos
- Anexo 7: Sistema Nacional de Abastecimiento
 - Anexo 7.1: Procedimientos de Selección
 - Anexo 7.2.1: Contratos
 - Anexo 7.2.2: Contratos de Terceros / Locación de Servicios
 - Anexo 7.3: Bienes Inmuebles y predios en propiedad

Anexo 7.4: Bienes Muebles:

Anexo 7.5: Bienes Muebles Vehículos / Maquinarias.

Anexo 7.6: Aplicativos Informáticos de la Entidad

Anexo 8: Sistema Administrativo de Gestión de Recursos Humanos

Anexo 8.1 Costo Anual de Personal

Anexo 8.2 Funcionarios Sancionados.

Anexo 9: Sistema Nacional de Control

Anexo 9.1 Detalle de los informes de Control Posterior por Unidad Ejecutora

Anexo 9.2: Detalle de funcionarios con presunta responsabilidad administrativa

Anexo 9.3: Detalle de los informes de Control Simultáneo por Unidad Ejecutora

Anexo 9.4: Implementación del Sistema de Control Interno

Anexo 10: Sistema de Modernización de la Gestión Pública

Anexo 10.1: Sistema de Modernización del Estado

Anexo 11: Sistema Nacional de Defensa Jurídica del Estado

Anexo 11.1: Cantidad total de otros procesos

Anexo 11.2: Total de casos emblemáticos y de casos con montos mayores o iguales a 50 UIT

SECCIÓN II: INDICADORES DE EFICACIA Y OTROS RELACIONADOS A LA ENTIDAD

Anexo 12: Indicadores de Eficacia y Otros Relacionados a la Entidad

SECCIÓN III: RELACIÓN DE SERVICIOS PÚBLICOS QUE BRINDA LA ENTIDAD

Anexo 13: Catálogo de Servicios Públicos

SECCIÓN IV: RESULTADOS DE LA GESTIÓN DEL TITULAR POR CADA SERVICIO PÚBLICO

Anexo 14: Resultados de la Gestión del Titular por cada Servicio Público

6219

PROGRAMA NACIONAL DE INNOVACIÓN AGRARIA

SECCIÓN I: INFORMACIÓN DE LOS SISTEMAS DE ADMINISTRATIVOS

Anexo 1: Sistema Nacional de Planeamiento estratégico.

Anexo 1.1 Presupuesto asignado para Acciones Estratégicas Institucionales (AEI) del Plan Estratégico Institucional (PEI)

Anexo 1.2 cumplimiento de metas de indicadores de Acciones Estratégicas Institucionales (AEI) del Plan Estratégico Institucional (PEI)

Anexo 2: Sistema Nacional de Presupuesto Público.

Anexo 2.1 A nivel de Unidad Ejecutora, toda Fuente de Financiamiento

Anexo 2.2 A nivel de Unidad Ejecutora por cada Fuente de Financiamiento.

Anexo 2.3 A Nivel de Unidad Ejecutora por Actividades y Proyectos

Anexo 2.4 Resumen de ingresos y gastos por fuente de financiamiento

Anexo 3: Sistema Nacional de Programación Multianual y Gestión de Inversiones

Anexo 3.1: Inversión pública

Anexo 3.2: Obras

Anexo 4: Sistema Nacional de Contabilidad

Anexo 4.1 Estados de situación Financiera por pliego

Anexo 4.2 Estados de Gestión por pliego.

Anexo 4.3 Estado de Cambios de Patrimonio Neto por unidad ejecutora

Anexo 4.4 Estado de Flujo de Efectivo por unidad ejecutora

Anexo 4.5 Estado de la Depuración y Sinceramiento

Anexo 5: Sistema Nacional de Tesorería

Anexo 5.1: Cartas Fianzas Vigentes

Anexo 5.2: Documentos Valorados en Custodia

Anexo 5.3: Fideicomisos

Anexo 5.4: Saldos de Cuentas.

Anexo 5.5: Titulares y Suplentes de las Cuentas

Anexo 5.6: Últimos Giros Realizados en la Fecha de Corte.

Anexo 6: Sistema Nacional de Endeudamiento

- Anexo 6.1: Operación de Endeudamiento - Préstamos
- Anexo 7: Sistema Nacional de Abastecimiento
 - Anexo 7.1: Procedimientos de Selección
 - Anexo 7.2.1: Contratos
 - Anexo 7.2.2: Contratos de Terceros / Locación de Servicios
 - Anexo 7.3: Bienes Inmuebles y predios en propiedad
 - Anexo 7.4: Bienes Muebles:
 - Anexo 7.5: Bienes Muebles Vehículos / Maquinarias.
 - Anexo 7.6: Aplicativos Informáticos de la Entidad
- Anexo 8: Sistema Administrativo de Gestión de Recursos Humanos
 - Anexo 8.1 Costo Anual de Personal
 - Anexo 8.2 Funcionarios Sancionados.
- Anexo 9: Sistema Nacional de Control
 - Anexo 9.1 Detalle de los informes de Control Posterior por Unidad Ejecutora
 - Anexo 9.2: Detalle de funcionarios con presunta responsabilidad administrativa
 - Anexo 9.3: Detalle de los informes de Control Simultáneo por Unidad Ejecutora
 - Anexo 9.4: Implementación del Sistema de Control Interno
- Anexo 10: Sistema de Modernización de la Gestión Pública
 - Anexo 10.1: Sistema de Modernización del Estado
- Anexo 11: Sistema Nacional de Defensa Jurídica del Estado
 - Anexo 11.1: Cantidad total de otros procesos
 - Anexo 11.2: Total de casos emblemáticos y de casos con montos mayores o iguales a 50 UIT

SECCIÓN II: INDICADORES DE EFICACIA Y OTROS RELACIONADOS A LA ENTIDAD

- Anexo 12: Indicadores de Eficacia y Otros Relacionados a la Entidad

SECCIÓN III: RELACIÓN DE SERVICIOS PÚBLICOS QUE BRINDA LA ENTIDAD

Anexo 13: Catálogo de Servicios Públicos

SECCIÓN IV: RESULTADOS DE LA GESTIÓN DEL TITULAR POR CADA SERVICIO PÚBLICO

Anexo 14: Resultados de la Gestión del Titular por cada Servicio Público

0839

ESTACION EXPERIMENTAL AGRARIA ILLPA - PUNO

SECCIÓN I: INFORMACIÓN DE LOS SISTEMAS DE ADMINISTRATIVOS

Anexo 1: Sistema Nacional de Planeamiento estratégico.

Anexo 1.1 Presupuesto asignado para Acciones Estratégicas Institucionales (AEI) del Plan Estratégico Institucional (PEI)

Anexo 1.2 cumplimiento de metas de indicadores de Acciones Estratégicas Institucionales (AEI) del Plan Estratégico Institucional (PEI)

Anexo 2: Sistema Nacional de Presupuesto Público.

Anexo 2.1 A nivel de Unidad Ejecutora, toda Fuente de Financiamiento

Anexo 2.2 A nivel de Unidad Ejecutora por cada Fuente de Financiamiento.

Anexo 2.3 A Nivel de Unidad Ejecutora por Actividades y Proyectos

Anexo 2.4 Resumen de ingresos y gastos por fuente de financiamiento

Anexo 3: Sistema Nacional de Programación Multianual y Gestión de Inversiones

Anexo 3.1: Inversión pública

Anexo 3.2: Obras

Anexo 4: Sistema Nacional de Contabilidad

Anexo 4.1 Estados de situación Financiera por pliego

Anexo 4.2 Estados de Gestión por pliego.

Anexo 4.3 Estado de Cambios de Patrimonio Neto por unidad ejecutora

Anexo 4.4 Estado de Flujo de Efectivo por unidad ejecutora

Anexo 4.5 Estado de la Depuración y Sinceramiento

Anexo 5: Sistema Nacional de Tesorería

Anexo 5.1: Cartas Fianzas Vigentes

- Anexo 5.2: Documentos Valorados en Custodia
- Anexo 5.3: Fideicomisos
- Anexo 5.4: Saldos de Cuentas.
- Anexo 5.5: Titulares y Suplentes de las Cuentas
- Anexo 5.6: Últimos Giros Realizados en la Fecha de Corte.
- Anexo 6: Sistema Nacional de Endeudamiento
 - Anexo 6.1: Operación de Endeudamiento - Préstamos
- Anexo 7: Sistema Nacional de Abastecimiento
 - Anexo 7.1: Procedimientos de Selección
 - Anexo 7.2.1: Contratos
 - Anexo 7.2.2: Contratos de Terceros / Locación de Servicios
 - Anexo 7.3: Bienes Inmuebles y predios en propiedad
 - Anexo 7.4: Bienes Muebles:
 - Anexo 7.5: Bienes Muebles Vehículos / Maquinarias.
 - Anexo 7.6: Aplicativos Informáticos de la Entidad
- Anexo 8: Sistema Administrativo de Gestión de Recursos Humanos
 - Anexo 8.1 Costo Anual de Personal
 - Anexo 8.2 Funcionarios Sancionados.
- Anexo 9: Sistema Nacional de Control
 - Anexo 9.1 Detalle de los informes de Control Posterior por Unidad Ejecutora
 - Anexo 9.2: Detalle de funcionarios con presunta responsabilidad administrativa
 - Anexo 9.3: Detalle de los informes de Control Simultáneo por Unidad Ejecutora
 - Anexo 9.4: Implementación del Sistema de Control Interno
- Anexo 10: Sistema de Modernización de la Gestión Pública
 - Anexo 10.1: Sistema de Modernización del Estado

Anexo 11: Sistema Nacional de Defensa Jurídica del Estado

Anexo 11.1: Cantidad total de otros procesos

Anexo 11.2: Total de casos emblemáticos y de casos con montos mayores o iguales a 50 UIT

SECCIÓN II: INDICADORES DE EFICACIA Y OTROS RELACIONADOS A LA ENTIDAD

Anexo 12: Indicadores de Eficacia y Otros Relacionados a la Entidad

SECCIÓN III: RELACIÓN DE SERVICIOS PÚBLICOS QUE BRINDA LA ENTIDAD

Anexo 13: Catálogo de Servicios Públicos

SECCIÓN IV: RESULTADOS DE LA GESTIÓN DEL TITULAR POR CADA SERVICIO PÚBLICO

Anexo 14: Resultados de la Gestión del Titular por cada Servicio Público

5002

ESTACION EXPERIMENTAL AGRARIA PUCALLPA - UCAYALI

SECCIÓN I: INFORMACIÓN DE LOS SISTEMAS DE ADMINISTRATIVOS

Anexo 1: Sistema Nacional de Planeamiento estratégico.

Anexo 1.1 Presupuesto asignado para Acciones Estratégicas Institucionales (AEI) del Plan Estratégico Institucional (PEI)

Anexo 1.2 cumplimiento de metas de indicadores de Acciones Estratégicas Institucionales (AEI) del Plan Estratégico Institucional (PEI)

Anexo 2: Sistema Nacional de Presupuesto Público.

Anexo 2.1 A nivel de Unidad Ejecutora, toda Fuente de Financiamiento

Anexo 2.2 A nivel de Unidad Ejecutora por cada Fuente de Financiamiento.

Anexo 2.3 A Nivel de Unidad Ejecutora por Actividades y Proyectos

Anexo 2.4 Resumen de ingresos y gastos por fuente de financiamiento

Anexo 3: Sistema Nacional de Programación Multianual y Gestión de Inversiones

Anexo 3.1: Inversión pública

Anexo 3.2: Obras

Anexo 4: Sistema Nacional de Contabilidad

Anexo 4.1 Estados de situación Financiera por pliego

Anexo 4.2 Estados de Gestión por pliego.

Anexo 4.3 Estado de Cambios de Patrimonio Neto por unidad ejecutora

Anexo 4.4 Estado de Flujo de Efectivo por unidad ejecutora

Anexo 4.5 Estado de la Depuración y Sinceramiento

Anexo 5: Sistema Nacional de Tesorería

Anexo 5.1: Cartas Fianzas Vigentes

Anexo 5.2: Documentos Valorados en Custodia

Anexo 5.3: Fideicomisos

Anexo 5.4: Saldos de Cuentas.

Anexo 5.5: Titulares y Suplentes de las Cuentas

Anexo 5.6: Últimos Giros Realizados en la Fecha de Corte.

Anexo 6: Sistema Nacional de Endeudamiento

Anexo 6.1: Operación de Endeudamiento - Préstamos

Anexo 7: Sistema Nacional de Abastecimiento

Anexo 7.1: Procedimientos de Selección

Anexo 7.2.1: Contratos

Anexo 7.2.2: Contratos de Terceros / Locación de Servicios

Anexo 7.3: Bienes Inmuebles y predios en propiedad

Anexo 7.4: Bienes Muebles:

Anexo 7.5: Bienes Muebles Vehículos / Maquinarias.

Anexo 7.6: Aplicativos Informáticos de la Entidad

Anexo 8: Sistema Administrativo de Gestión de Recursos Humanos

Anexo 8.1 Costo Anual de Personal

Anexo 8.2 Funcionarios Sancionados.

Anexo 9: Sistema Nacional de Control

Anexo 9.1 Detalle de los informes de Control Posterior por Unidad Ejecutora

Anexo 9.2: Detalle de funcionarios con presunta responsabilidad administrativa

Anexo 9.3: Detalle de los informes de Control Simultáneo por Unidad Ejecutora

Anexo 9.4: Implementación del Sistema de Control Interno

Anexo 10: Sistema de Modernización de la Gestión Pública

Anexo 10.1: Sistema de Modernización del Estado

Anexo 11: Sistema Nacional de Defensa Jurídica del Estado

Anexo 11.1: Cantidad total de otros procesos

Anexo 11.2: Total de casos emblemáticos y de casos con montos mayores o iguales a 50 UIT

SECCIÓN II: INDICADORES DE EFICACIA Y OTROS RELACIONADOS A LA ENTIDAD

Anexo 12: Indicadores de Eficacia y Otros Relacionados a la Entidad

SECCIÓN III: RELACIÓN DE SERVICIOS PÚBLICOS QUE BRINDA LA ENTIDAD

Anexo 13: Catálogo de Servicios Públicos

SECCIÓN IV: RESULTADOS DE LA GESTIÓN DEL TITULAR POR CADA SERVICIO PÚBLICO

Anexo 14: Resultados de la Gestión del Titular por cada Servicio Público

4999

INIEA-ESTACION EXPERIMENTAL EL PORVENIR-SAN MARTIN

SECCIÓN I: INFORMACIÓN DE LOS SISTEMAS DE ADMINISTRATIVOS

Anexo 1: Sistema Nacional de Planeamiento estratégico.

Anexo 1.1 Presupuesto asignado para Acciones Estratégicas Institucionales (AEI) del Plan Estratégico Institucional (PEI)

Anexo 1.2 cumplimiento de metas de indicadores de Acciones Estratégicas Institucionales (AEI) del Plan Estratégico Institucional (PEI)

Anexo 2: Sistema Nacional de Presupuesto Público.

Anexo 2.1 A nivel de Unidad Ejecutora, toda Fuente de Financiamiento

Anexo 2.2 A nivel de Unidad Ejecutora por cada Fuente de Financiamiento.

Anexo 2.3 A Nivel de Unidad Ejecutora por Actividades y Proyectos

- Anexo 2.4 Resumen de ingresos y gastos por fuente de financiamiento
- Anexo 3: Sistema Nacional de Programación Multianual y Gestión de Inversiones
 - Anexo 3.1: Inversión pública
 - Anexo 3.2: Obras
- Anexo 4: Sistema Nacional de Contabilidad
 - Anexo 4.1 Estados de situación Financiera por pliego
 - Anexo 4.2 Estados de Gestión por pliego.
 - Anexo 4.3 Estado de Cambios de Patrimonio Neto por unidad ejecutora
 - Anexo 4.4 Estado de Flujo de Efectivo por unidad ejecutora
 - Anexo 4.5 Estado de la Depuración y Sinceramiento
- Anexo 5: Sistema Nacional de Tesorería
 - Anexo 5.1: Cartas Fianzas Vigentes
 - Anexo 5.2: Documentos Valorados en Custodia
 - Anexo 5.3: Fideicomisos
 - Anexo 5.4: Saldos de Cuentas.
 - Anexo 5.5: Titulares y Suplentes de las Cuentas
 - Anexo 5.6: Últimos Giros Realizados en la Fecha de Corte.
- Anexo 6: Sistema Nacional de Endeudamiento
 - Anexo 6.1: Operación de Endeudamiento - Préstamos
- Anexo 7: Sistema Nacional de Abastecimiento
 - Anexo 7.1: Procedimientos de Selección
 - Anexo 7.2.1: Contratos
 - Anexo 7.2.2: Contratos de Terceros / Locación de Servicios
 - Anexo 7.3: Bienes Inmuebles y predios en propiedad
 - Anexo 7.4: Bienes Muebles:

Anexo 7.5: Bienes Muebles Vehículos / Maquinarias.

Anexo 7.6: Aplicativos Informáticos de la Entidad

Anexo 8: Sistema Administrativo de Gestión de Recursos Humanos

Anexo 8.1 Costo Anual de Personal

Anexo 8.2 Funcionarios Sancionados.

Anexo 9: Sistema Nacional de Control

Anexo 9.1 Detalle de los informes de Control Posterior por Unidad Ejecutora

Anexo 9.2: Detalle de funcionarios con presunta responsabilidad administrativa

Anexo 9.3: Detalle de los informes de Control Simultáneo por Unidad Ejecutora

Anexo 9.4: Implementación del Sistema de Control Interno

Anexo 10: Sistema de Modernización de la Gestión Pública

Anexo 10.1: Sistema de Modernización del Estado

Anexo 11: Sistema Nacional de Defensa Jurídica del Estado

Anexo 11.1: Cantidad total de otros procesos

Anexo 11.2: Total de casos emblemáticos y de casos con montos mayores o iguales a 50 UIT

SECCIÓN II: INDICADORES DE EFICACIA Y OTROS RELACIONADOS A LA ENTIDAD

Anexo 12: Indicadores de Eficacia y Otros Relacionados a la Entidad

SECCIÓN III: RELACIÓN DE SERVICIOS PÚBLICOS QUE BRINDA LA ENTIDAD

Anexo 13: Catálogo de Servicios Públicos

SECCIÓN IV: RESULTADOS DE LA GESTIÓN DEL TITULAR POR CADA SERVICIO PÚBLICO

Anexo 14: Resultados de la Gestión del Titular por cada Servicio Público

6107

ESTACION EXPERIMENTAL AGRARIA VISTA FLORIDA - LAMBAYEQUE

SECCIÓN I: INFORMACIÓN DE LOS SISTEMAS DE ADMINISTRATIVOS

Anexo 1: Sistema Nacional de Planeamiento estratégico.

Anexo 1.1 Presupuesto asignado para Acciones Estratégicas Institucionales (AEI) del Plan Estratégico Institucional (PEI)

Anexo 1.2 cumplimiento de metas de indicadores de Acciones Estratégicas Institucionales (AEI) del Plan Estratégico Institucional (PEI)

Anexo 2: Sistema Nacional de Presupuesto Público.

Anexo 2.1 A nivel de Unidad Ejecutora, toda Fuente de Financiamiento

Anexo 2.2 A nivel de Unidad Ejecutora por cada Fuente de Financiamiento.

Anexo 2.3 A Nivel de Unidad Ejecutora por Actividades y Proyectos

Anexo 2.4 Resumen de ingresos y gastos por fuente de financiamiento

Anexo 3: Sistema Nacional de Programación Multianual y Gestión de Inversiones

Anexo 3.1: Inversión pública

Anexo 3.2: Obras

Anexo 4: Sistema Nacional de Contabilidad

Anexo 4.1 Estados de situación Financiera por pliego

Anexo 4.2 Estados de Gestión por pliego.

Anexo 4.3 Estado de Cambios de Patrimonio Neto por unidad ejecutora

Anexo 4.4 Estado de Flujo de Efectivo por unidad ejecutora

Anexo 4.5 Estado de la Depuración y Sinceramiento

Anexo 5: Sistema Nacional de Tesorería

Anexo 5.1: Cartas Fianzas Vigentes

Anexo 5.2: Documentos Valorados en Custodia

Anexo 5.3: Fideicomisos

Anexo 5.4: Saldos de Cuentas.

Anexo 5.5: Titulares y Suplentes de las Cuentas

Anexo 5.6: Últimos Giros Realizados en la Fecha de Corte.

Anexo 6: Sistema Nacional de Endeudamiento

Anexo 6.1: Operación de Endeudamiento - Préstamos

Anexo 7: Sistema Nacional de Abastecimiento

Anexo 7.1: Procedimientos de Selección

Anexo 7.2.1: Contratos

Anexo 7.2.2: Contratos de Terceros / Locación de Servicios

Anexo 7.3: Bienes Inmuebles y predios en propiedad

Anexo 7.4: Bienes Muebles:

Anexo 7.5: Bienes Muebles Vehículos / Maquinarias.

Anexo 7.6: Aplicativos Informáticos de la Entidad

Anexo 8: Sistema Administrativo de Gestión de Recursos Humanos

Anexo 8.1 Costo Anual de Personal

Anexo 8.2 Funcionarios Sancionados.

Anexo 9: Sistema Nacional de Control

Anexo 9.1 Detalle de los informes de Control Posterior por Unidad Ejecutora

Anexo 9.2: Detalle de funcionarios con presunta responsabilidad administrativa

Anexo 9.3: Detalle de los informes de Control Simultáneo por Unidad Ejecutora

Anexo 9.4: Implementación del Sistema de Control Interno

Anexo 10: Sistema de Modernización de la Gestión Pública

Anexo 10.1: Sistema de Modernización del Estado

Anexo 11: Sistema Nacional de Defensa Jurídica del Estado

Anexo 11.1: Cantidad total de otros procesos

Anexo 11.2: Total de casos emblemáticos y de casos con montos mayores o iguales a 50 UIT

SECCIÓN II: INDICADORES DE EFICACIA Y OTROS RELACIONADOS A LA ENTIDAD

Anexo 12: Indicadores de Eficacia y Otros Relacionados a la Entidad

SECCIÓN III: RELACIÓN DE SERVICIOS PÚBLICOS QUE BRINDA LA ENTIDAD

Anexo 13: Catálogo de Servicios Públicos

SECCIÓN IV: RESULTADOS DE LA GESTIÓN DEL TITULAR POR CADA SERVICIO PÚBLICO

Anexo 14: Resultados de la Gestión del Titular por cada Servicio Público

5005

ESTACION EXPERIMENTAL AGRARIA SANTA ANA-JUNIN

SECCIÓN I: INFORMACIÓN DE LOS SISTEMAS DE ADMINISTRATIVOS

Anexo 1: Sistema Nacional de Planeamiento estratégico.

Anexo 1.1 Presupuesto asignado para Acciones Estratégicas Institucionales (AEI) del Plan Estratégico Institucional (PEI)

Anexo 1.2 cumplimiento de metas de indicadores de Acciones Estratégicas Institucionales (AEI) del Plan Estratégico Institucional (PEI)

Anexo 2: Sistema Nacional de Presupuesto Público.

Anexo 2.1 A nivel de Unidad Ejecutora, toda Fuente de Financiamiento

Anexo 2.2 A nivel de Unidad Ejecutora por cada Fuente de Financiamiento.

Anexo 2.3 A Nivel de Unidad Ejecutora por Actividades y Proyectos

Anexo 2.4 Resumen de ingresos y gastos por fuente de financiamiento

Anexo 3: Sistema Nacional de Programación Multianual y Gestión de Inversiones

Anexo 3.1: Inversión pública

Anexo 3.2: Obras

Anexo 4: Sistema Nacional de Contabilidad

Anexo 4.1 Estados de situación Financiera por pliego

Anexo 4.2 Estados de Gestión por pliego.

Anexo 4.3 Estado de Cambios de Patrimonio Neto por unidad ejecutora

Anexo 4.4 Estado de Flujo de Efectivo por unidad ejecutora

Anexo 4.5 Estado de la Depuración y Sinceramiento

Anexo 5: Sistema Nacional de Tesorería

Anexo 5.1: Cartas Fianzas Vigentes

Anexo 5.2: Documentos Valorados en Custodia

- Anexo 5.3: Fideicomisos
- Anexo 5.4: Saldos de Cuentas.
- Anexo 5.5: Titulares y Suplentes de las Cuentas
- Anexo 5.6: Últimos Giros Realizados en la Fecha de Corte.
- Anexo 6: Sistema Nacional de Endeudamiento
 - Anexo 6.1: Operación de Endeudamiento - Préstamos
- Anexo 7: Sistema Nacional de Abastecimiento
 - Anexo 7.1: Procedimientos de Selección
 - Anexo 7.2.1: Contratos
 - Anexo 7.2.2: Contratos de Terceros / Locación de Servicios
 - Anexo 7.3: Bienes Inmuebles y predios en propiedad
 - Anexo 7.4: Bienes Muebles:
 - Anexo 7.5: Bienes Muebles Vehículos / Maquinarias.
 - Anexo 7.6: Aplicativos Informáticos de la Entidad
- Anexo 8: Sistema Administrativo de Gestión de Recursos Humanos
 - Anexo 8.1 Costo Anual de Personal
 - Anexo 8.2 Funcionarios Sancionados.
- Anexo 9: Sistema Nacional de Control
 - Anexo 9.1 Detalle de los informes de Control Posterior por Unidad Ejecutora
 - Anexo 9.2: Detalle de funcionarios con presunta responsabilidad administrativa
 - Anexo 9.3: Detalle de los informes de Control Simultáneo por Unidad Ejecutora
 - Anexo 9.4: Implementación del Sistema de Control Interno
- Anexo 10: Sistema de Modernización de la Gestión Pública
 - Anexo 10.1: Sistema de Modernización del Estado
- Anexo 11: Sistema Nacional de Defensa Jurídica del Estado

Anexo 11.1: Cantidad total de otros procesos

Anexo 11.2: Total de casos emblemáticos y de casos con montos mayores o iguales a 50 UIT

SECCIÓN II: INDICADORES DE EFICACIA Y OTROS RELACIONADOS A LA ENTIDAD

Anexo 12: Indicadores de Eficacia y Otros Relacionados a la Entidad

SECCIÓN III: RELACIÓN DE SERVICIOS PÚBLICOS QUE BRINDA LA ENTIDAD

Anexo 13: Catálogo de Servicios Públicos

SECCIÓN IV: RESULTADOS DE LA GESTIÓN DEL TITULAR POR CADA SERVICIO PÚBLICO

Anexo 14: Resultados de la Gestión del Titular por cada Servicio Público