

INFORME

TRANSFERENCIA DE GESTIÓN DE UN PLIEGO

ANEXO N° 3

INSTITUTO NACIONAL DE INNOVACIÓN AGRARIA INIA

LA MOLINA - LIMA – LIMA

11/2024

<p>FIRMA DEL TITULAR DE LA ENTIDAD NOMBRES Y APELLIDOS: CHRISTIAN ALEJANDRO GARAY TORRES CARGO: PRESIDENTE DEL CONSEJO DIRECTIVO DEL INIA Y VICEMINISTRO DEL DVMPSDA</p>

La información registrada en el presente informe tiene la condición de declaración jurada y el que suscribe se responsabiliza por su contenido y sus anexos.

INFORME DE TRANSFERENCIA DE GESTIÓN DE UN PLIEGO

I. RESUMEN EJECUTIVO

1.1 Naturaleza Jurídica y Base Legal.

1.2 Finalidad y Principios.

1.3 Síntesis de la gestión del Ministerio / Entidad.

II. INFORMACIÓN GENERAL DEL PROCESO DE TRANSFERENCIA DE GESTIÓN DEL PLIEGO

2.1 Información General de Titular de Pliego.

2.2 Información de los Titulares de las Unidades Ejecutoras.

2.3 Misión, Visión, Valores, Organigrama.

2.4 Situación y contexto que haya potencializado u obstaculizado la consecución de su misión institucional durante el periodo a reportar.

2.5 Resultados obtenidos al final de la Gestión

2.6 Asuntos de prioritaria atención institucional

III. SECCIÓN: TRANSFERENCIA DE GESTIÓN

3.1 Asuntos de prioritaria atención de los sistemas administrativos

3.2 Servicios Básicos en locales de la Unidad Ejecutora.

3.3 Negociación colectiva.

3.4 Instrumentos de gestión en proceso de elaboración o ejecución.

3.5 Conflictos Sociales.

3.6 Gestión Documental.

IV. ANEXO A: ACTAS Y DOCUMENTO DEL EQUIPO DE TRANSFERENCIA DEL TITULAR SALIENTE (*)

4.1 Documento de Conformación del Equipo de Transferencia del Titular Saliente.

4.2 Acta de Instalación del Equipo de Transferencia del Titular Saliente.

4.3 Acta de Instalación de la Comisión de Transferencia.

V. ANEXOS B: INFORME DE RENDICIÓN DE CUENTAS DE TITULARES

(*) La Empresa del Estado incluirá el Anexo A en los casos que el Titular cesa en el cargo.

I. Resumen Ejecutivo

1.1 Naturaleza Jurídica y Base Legal.

DE ACUERDO CON EL ARTÍCULO 1 DEL REGLAMENTO DE ORGANIZACION Y FUNCIONES (ROF) DE LA ENTIDAD, APROBADA POR DECRETO SUPREMO n° 010-2014-minagri, Y MODIFICADO POR DECRETO SUPREMO n° 004-2018-minagri, EL Instituto Nacional de Innovación Agraria (INIA) es un Organismo Técnico Especializado, con personería jurídica de derecho público. Tiene competencia de alcance nacional y constituye un Pliego Presupuestal, ADSCRITO AL MINISTERIO DE DESARROLLO AGRARIO Y RIEGO.

BASE LEGAL:

- a) Decreto Ley N° 25902, Ley Orgánica del Ministerio de Agricultura, derogado con excepción de lo dispuesto en el Título V.
- b) Resolución Legislativa N° 28170, Resolución Legislativa que aprueba el Protocolo de Cartagena sobre Seguridad de la Biotecnología del Convenio sobre la Diversidad Biológica.
- c) Resolución Legislativa N° 29557, Resolución Legislativa que aprueba el Convenio Internacional para la Protección de las Obtenciones Vegetales.
- d) Decisión 345, que aprueba el Régimen Común de Protección a los Derechos de los Obtentores de Variedades Vegetales.
- e) Decisión N° 391, Régimen Común sobre Acceso a los Recursos Genéticos.
- f) Ley N° 26839, Ley sobre la conservación y aprovechamiento sostenible de la diversidad biológica.
- g) Ley N° 27104, Ley de Prevención de Riesgos Derivados del Uso de la Biotecnología.
- h) Ley N° 28350, Ley de promoción del mejoramiento genético y conservación de las razas de camélidos sudamericanos domésticos.
- i) Ley N° 28477, Ley que declara a los cultivos, crianzas nativas y especies silvestres usufructuadas Patrimonio Natural de la Nación.
- j) Ley N° 28573, Ley que declara la intangibilidad de los predios rústicos del Instituto Nacional de Investigación y Extensión Agraria - INIEA.
- k) Ley N° 29196, Ley de promoción de la producción orgánica o ecológica.
- l) Ley N° 29811, Ley que establece la moratoria al ingreso y producción de organismos vivos modificados al territorio nacional por un período de 10 años, modificada por la Ley N° 31111, Ley que modifica la Ley 29811, Ley que establece la moratoria al ingreso y producción de organismos vivos modificados al territorio nacional por un período de 15 años, a fin de establecer la moratoria hasta el 31 de diciembre de 2035.
- m) Ley N° 30681, Ley que regula el uso medicinal y terapéutico del Cannabis y sus derivados.
- n) Ley N° 30754, Ley Marco sobre Cambio Climático.
- o) Ley N° 31075, Ley de Organización y Funciones del Ministerio de Desarrollo Agrario y Riego.
- ñ) Ley N° 31368, Ley que regula el servicio de extensión agropecuaria.
- p) Decreto Legislativo N° 997, vigente en el extremo referido a la creación del Instituto Nacional de Innovación Agraria (INIA), de la Autoridad Nacional del Agua (ANA) y del Servicio Nacional de Sanidad Agraria (SENASA).
- q) Decreto Legislativo N° 1060, Decreto Legislativo que regula el Sistema Nacional de Innovación Agraria.
- R) Decreto Supremo N° 068-2001-PCM, que aprueba el Reglamento de la Ley sobre la Conservación y Aprovechamiento Sostenible de la Diversidad Biológica.
- S) Decreto Supremo N° 108-2002-PCM, que aprueba el Reglamento de la Ley de Prevención de Riesgos Derivados del uso de Biotecnología.
- T) Decreto Supremo N° 012-2003-RE, que Ratifican "Tratado Internacional sobre los Recursos Fitogenéticos para la Agricultura y la Alimentación" suscrito con Italia.

- U) Decreto Supremo N° 022-2005-AG, que aprueba el Reglamento de la Ley de Promoción del Mejoramiento Genético y Conservación de las razas de Camélidos Sudamericanos dOmésticos.
- V) Decreto Supremo N° 040-2008-AG, que aprueba el Reglamento del Decreto Legislativo N° 1060 - Decreto Legislativo que regula el Sistema Nacional de Innovación Agraria.
- W) Decreto Supremo N° 035-2011-PCM, que aprueba el Reglamento de Protección a los Derechos de los Obtentores de Variedades Vegetales.
- x) Decreto Supremo N° 008-2012-MINAM, que aprueba el Reglamento de la Ley que establece la Moratoria al Ingreso y Producción de Organismos Vivos Modificados al Territorio Nacional por un periodo de 10 años, y su modificatoria.
- Y) Decreto Supremo N° 010-2012-AG, q ue aprueba el Reglamento de la Ley N° 29196, Ley de Promoción de la Producción Orgánica y Ecológica.
- Z) Decreto Supremo N° 020-2016-MINAGRI, que aprueba el Reglamento sobre Formalización del Reconocimiento de Zonas de Agrobiodiversidad orientadas a la conservación y uso sostenible de especies nativas cultivadas por parte de pueblos indígenas.
- AA) Decreto Supremo N° 019-2021-MINAN, Decreto Supremo que aprueba el Reglamento de acceso a los recursos genéticos y sus derivados.
- BB) Decreto Supremo N° 004-2023-SA, Decreto Supremo que aprueba el Reglamento que regula el uso edicinal y terapéutico del Cannabis y sus derivados.
- CC) Las demás normas que regulen las funciones del Instituto Nacional de Innovación Agraria.

1.2 Finalidad y Principios.

"Gestionar la innovación y valorar la agrobiodiversidad para los productores agrarios a través del desarrollo y transferencia de tecnologías sostenibles"

1.3 Síntesis de la gestión del Ministerio/Entidad.

II. Información general del proceso de Transferencia de Gestión del Pliego

2.1 Información general de titular de pliego

Código de la entidad	0058		
Nombre de la entidad:	INSTITUTO NACIONAL DE INNOVACIÓN AGRARIA INIA		
Apellidos y nombres del titular de la entidad:	GARAY TORRES CHRISTIAN ALEJANDRO		
Cargo del titular	PRESIDENTE DEL CONSEJO DIRECTIVO DEL INIA Y VICEMINISTRO DEL DVMPSDA		
Fecha de inicio de gestión:	24/04/2024	N° Documento de Nombramiento o designación	RESOLUCIÓN SUPREMA N° 008-2024-MIDAGRI
Fecha de cese de gestión:(*)	30/10/2024	Nro. Documento de Cese, de corresponder. (*)	RESOLUCIÓN SUPREMA N° 017-2024-MIDAGRI
Fecha de inicio del periodo reportado:	24/04/2024	Fecha de fin del periodo reportado:	30/10/2024
Fecha de Generación (**):	18/11/2024 08:21:52 p.m.		

(*) Cuando corresponda.

(**) El Aplicativo Informático llenará dicho campo de forma automática al término del proceso.

2.2. Información de los titulares de las unidades ejecutoras

Titulares de las unidades ejecutoras que intervienen en la elaboración del Informe (*)					
N°	Unidad ejecutora Presupuestal	Tipo y N° de documento de Identidad	Apellidos y nombres	Fecha de inicio en el cargo	Remitió Información (si/no)
1	PROGRAMA NACIONAL DE INNOVACIÓN AGRARIA	DNI - 04083797	CRUZ LUIS JUANCARLOS ALEJANDRO	30/09/2019	SI
2	INSTITUTO NACIONAL DE INNOVACIÓN AGRARIA INIA	DNI - 15348868	CARDENAS YAYA HELI HERNANDO	29/04/2024	SI
3	INIEA-ESTACION EXPERIMENTAL EL PORVENIR-SAN MARTIN	DNI - 01147723	SANTILLAN GONZALES MANUEL DANTE	01/07/2024	SI
4	ESTACION EXPERIMENTAL AGRARIA VISTA FLORIDA - LAMBAYEQUE	DNI - 16649792	PEREZ SALDAÑA SAUL PERCY	01/07/2024	SI
5	ESTACION EXPERIMENTAL AGRARIA SANTA ANA-JUNIN	DNI - 20017115	CORTEZ JURO IVANA	01/06/2024	SI
6	ESTACION EXPERIMENTAL AGRARIA PUCALLPA - UCAYALI	DNI - 00066649	VASQUEZ MACEDO MIGUEL	01/07/2024	SI
7	ESTACION EXPERIMENTAL AGRARIA ILLPA - PUNO	DNI - 01236804	GALVEZ ILAZACA NORA LUZ	01/07/2024	SI
8	ESTACION EXPERIMENTAL AGRARIA ANDENES-CUSCO	DNI - 29657862	MUÑIZ MIROQUEZADA JOSE ALFREDO	01/07/2024	SI

(*) Funcionarios que visan la información remitida al Titular Saliente para la elaboración del Informe.

2.3. Misión, Visión, Valores, Organigrama

Misión

"GESTIONAR LA INNOVACIÓN Y VALORAR LA AGROBIODIVERSIDAD PARA LOS PRODUCTORES AGRARIOS A TRAVÉS DEL DESARROLLO Y TRANSFERENCIA DE TECNOLOGÍAS SOSTENIBLES."

Visión

"AL 2021, PERÚ TIENE UN AGRO PRÓSPERO, COMPETITIVO E INSERTADO AL MERCADO NACIONAL E INTERNACIONAL, A TRAVÉS DE LA PRODUCTIVIDAD Y CALIDAD DE SUS PRODUCTOS AGROALIMENTARIOS"

Valores

- EXCELENCIA: EL EQUIPO HUMANO ES TÉCNICO, ÉTICAMENTE RESPONSABLE, CON PREDISPOSICIÓN AL APRENDIZAJE PERMANENTE Y AL TRABAJO EN EQUIPO, Y SE ESFUERZA POR BRINDAR SERVICIOS QUE SATISFAGAN LAS EXPECTATIVAS DE SUS DISTINTOS TIPOS DE USUARIOS.

- INCLUSIÓN: LA INSTITUCIÓN PRIVILEGIA LA PARTICIPACIÓN Y LA INTEGRACIÓN DE TODOS LOS ACTORES DEL SNIA A NIVEL NACIONAL, Y EL ACCESO IGUALITARIO DE MUJERES Y VARONES AL CONOCIMIENTO Y LAS TECNOLOGÍAS QUE GENERA.

- COMPROMISO: LA INSTITUCIÓN CONTRIBUYE AL DESARROLLO CIENTÍFICO Y TECNOLÓGICO COMO INSTRUMENTO PARA PROMOVER LA COMPETITIVIDAD Y LA GENERACIÓN DE BIENESTAR DE LOS DISTINTOS ACTORES DEL SECTOR AGRARIO.

- INTEGRIDAD: LA INSTITUCIÓN TIENE UN ACCIONAR HONESTO Y TRANSPARENTE QUE SE SUSTENTA EN UNA PERMANENTE RENDICIÓN DE CUENTAS, PRIVILEGIANDO SIEMPRE EL INTERÉS PÚBLICO ANTES QUE EL INDIVIDUAL.

Organigrama

01.ÓRGANOS DE ALTA DIRECCIÓN

01.1 CONSEJO DIRECTIVO

01.2 JEFATURA

01.3 SECRETARIA GENERAL

01.3.1 UNIDAD DE IMAGEN INSTITUCIONAL

01.3.2 UNIDAD DE TRÁMITE DOCUMENTARIO

02.ÓRGANO DE CONTROL INSTITUCIONAL

02.1 ÓRGANO DE CONTROL INSTITUCIONAL

03.ÓRGANOS DE ASESORAMIENTO

03.1 OFICINA DE ASESORÍA JURÍDICA

03.2 OFICINA DE PLANEAMIENTO Y PRESUPUESTO

03.2.1 UNIDAD DE PLANEAMIENTO Y RACIONALIZACIÓN

03.2.2 UNIDAD DE PRESUPUESTO

03.2.3 UNIDAD DE PROYECTOS E INVERSIONES

03.2.4 UNIDAD DE COOPERACIÓN TÉCNICA Y FINANCIERA

04. ÓRGANOS DE APOYO

04.1 OFICINA DE ADMINISTRACIÓN

04.1.1 UNIDAD DE RECURSOS HUMANOS

04.1.2 UNIDAD DE ABASTECIMIENTO

04.1.3 UNIDAD DE PATRIMONIO

04.1.4 UNIDAD DE CONTABILIDAD

04.1.5 UNIDAD DE TESORERÍA

04.1.6 UNIDAD DE INFORMÁTICA

05. ÓRGANOS DE LÍNEA

05.1 DIRECCIÓN DE GESTIÓN DE LA INNOVACIÓN AGRARIA

05.1.1 SUBDIRECCIÓN DE REGULACIÓN DE LA INNOVACIÓN AGRARIA

05.1.2 SUBDIRECCIÓN DE PROMOCIÓN DE LA INNOVACIÓN AGRARIA

05.2 DIRECCIÓN DE RECURSOS GENÉTICOS Y BIOTECNOLOGÍA

05.2.1 SUBDIRECCIÓN DE RECURSOS GENÉTICOS

05.2.2 SUBDIRECCIÓN DE BIOTECNOLOGÍA

05.3 DIRECCIÓN DE DESARROLLO TECNOLÓGICO AGRARIO

05.3.1 SUBDIRECCIÓN DE PRODUCTOS AGRARIOS

05.3.2 SUBDIRECCIÓN DE INVESTIGACIÓN Y ESTUDIOS ESPECIALES

05.4 DIRECCIÓN DE SUPERVISIÓN Y MONITOREO EN LAS ESTACIONES EXPERIMENTALES AGRARIAS

05.4.1 SUBDIRECCIÓN DE SUPERVISIÓN Y MONITOREO

06. ÓRGANOS DESCONCENTRADOS

06.1 ESTACIONES EXPERIMENTALES AGRARIAS

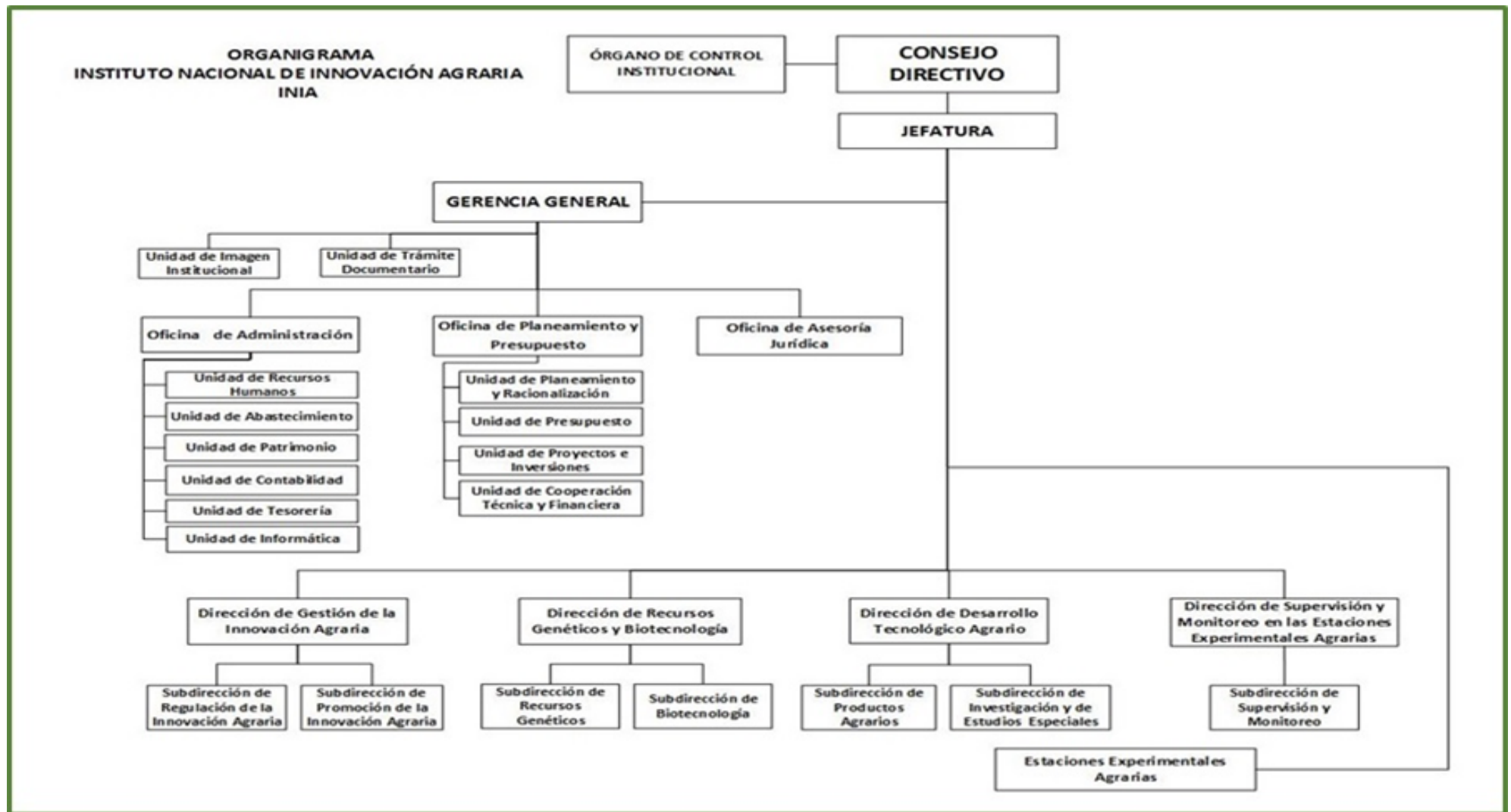

2.4. Situación y contexto que haya potencializado u obstaculizado la consecución de su misión institucional durante el periodo a reportar

OEI 1: PROMOVER LA INNOVACIÓN AGRARIA PARA LOS INTEGRANTES DEL SISTEMA NACIONAL

SE REALIZÓ EN VEINTIDÓS (22) REGIONES DEL PERÚ, ACTIVIDADES DE CAPACITACIÓN, A TRAVÉS DE CURSOS, CHARLAS, DEMOSTRACIÓN DE MÉTODOS, PARCELAS DEMOSTRATIVAS, VISITAS GUIADAS; EN TECNOLOGÍAS GENERADAS POR EL INIA, EN PRODUCCIÓN DE PAPA, MAÍZ AMILÁCEO, ARROZ, FREJOL,

MAÍZ AMARILLO DURO, QUINUA, MAÍZ MORADO, KIWICHA, FRIJOL, CAUPI, TARWI, PAPAS NATIVAS, HABAS, HORTALIZAS, FRUTALES: PALTO, BANANO ORGÁNICO, CÍTRICOS, VID, CAFÉ, CACAO, MANGO, CHIRIMOYA, CAÑA DE AZÚCAR; MELOCOTÓN; ASIMISMO EN CRIANZAS DE CUYES, VACUNOS, ALPACAS, OVINOS.

SE DESARROLLÓ LA ASISTENCIA TÉCNICA EN LAS REGIONES DE CAJAMARCA, JUNÍN, LAMBAYEQUE, SAN MARTIN, PIURA, CUSCO, HUÁNUCO, UCAYALI, EN LOS PRINCIPALES CULTIVOS COMO: PAPA, ARROZ, MAÍZ AMILÁCEO, LEGUMINOSAS DE GRANO, PAPAS NATIVAS, MAÍZ AMARILLO DURO, CEBOLLA; EN FRUTALES COMO: PLÁTANO, CACAO, CÍTRICOS, CAFÉ, PALTO, ENTRE OTROS.

OEI 2: FOMENTAR LAS ACTIVIDADES DE INVESTIGACIÓN Y DESARROLLO (I+D) PARA EL SECTOR AGRARIO.

LOS TRABAJOS DE INVESTIGACIÓN SE DESARROLLAN EN EL ÁMBITO DE LAS 18 EEA (C.E. LA MOLINA, AMAZONAS, AREQUIPA, CHINCHA, DONOSO, EL CHIRA, MOQUEGUA, SAN ROQUE, SAN RAMÓN, EL PORVENIR, ILLPA, PUCALLPA, CANAÁN, PICHANAKI, SANTA ANA, BAÑOS DEL INCA Y VISTA FLORIDA).

SE VIENEN EJECUTANDO UNA RED DE 20 ESTUDIOS DE INVESTIGACIÓN PARA GENERAR PAQUETES TECNOLÓGICOS EN LA COSTA, SIERRA Y SELVA PERUANA, EN EL MANEJO DE PLANTACIONES FORESTALES Y SISTEMAS AGROFORESTALES, PRODUCTO DE ELLO EN EL PERIODO SE HAN PUBLICADO 2 ARTÍCULOS CIENTÍFICOS INDEXADOS A SCOPUS (Q2, Q4), ASIMISMO SE HAN SOMETIDO 2 ARTÍCULOS Y SE ESTÁN REDACTANDO 8 ARTÍCULOS Y UN LIBRO EL FENÓMENO CLIMATOLÓGICO DENOMINADO CICLÓN YAKU, CONLLEVÓ A LLUVIAS INTENSAS Y DESBORDE DE RÍOS EN LAS REGIONES DEL NORTE DEL PERÚ PRINCIPALMENTE, A LAS REGIONES DE TUMBES, PIURA Y LAMBAYEQUE), POR LO QUE SE PROCEDIÓ A REALIZAR ESTUDIOS A FIN DE CONOCER EL GRADO DE AFECTACIÓN EN ALGUNAS REGIONES DEL NORTE DEL PAÍS, ADEMÁS SE VIENEN DESARROLLANDO ESTUDIOS DE INVESTIGACIÓN SOBRE CULTIVOS SOMETIDOS A ESTRÉS HÍDRICO.

OEI 3: GESTIONAR LOS RECURSOS GENÉTICOS DE LA AGRO BIODIVERSIDAD PARA EL SECTOR AGRARIO.

SE ESTÁ REALIZANDO LA CARACTERIZACIÓN MORFO AGRONÓMICA PARA LA IDENTIFICACIÓN DE ACCESIONES PROMISORIAS CON CARACTERÍSTICAS DE INTERÉS PARA LOS USUARIOS DEL GERMOPLASMA.

A LA FECHA EXISTEN 8 ZONAS DE AGRO BIODIVERSIDAD RECONOCIDAS POR EL MIDAGRI, Y EN DONDE EL INIA PARTICIPO EN EMITIR OPINIÓN TÉCNICA PARA EL RECONOCIMIENTO.

2.5. Resultados obtenidos al final de la gestión

OEI 1: PROMOVER LA INNOVACIÓN AGRARIA PARA LOS INTEGRANTES DEL SISTEMA NACIONAL

A TRAVÉS DE LA RESOLUCIÓN MINISTERIAL N° 319-2023-MIDAGRI, SE DESIGNÓ A LOS MIEMBROS DE LA COMISIÓN NACIONAL PARA LA INNOVACIÓN Y CAPACITACIÓN EN EL AGRO CONICA, PARA EL PERIODO DE SESIONES 2023-2025. SE DESARROLLÓ LA PRIMERA SESIÓN DE LA CONICA EL 19 DE MARZO DEL PRESENTE AÑO.

SON 17 LAS CTRIA, QUE DURANTE EL 2023 HAN RENOVADO SUS JUNTAS DIRECTIVAS, SEIS DE ELLAS HAN PROPUESTO MODIFICAR LAS PRIORIDADES DE LAS AGENDAS REGIONALES DE INNOVACIÓN AGRARIA (AMAZONAS, AYACUCHO, HUANCVELICA, HUÁNUCO, JUNÍN, PASCO).

EN EL PRESENTE PERIODO SE TIENE 6152 PERSONAS CAPACITADAS ENTRE PRODUCTORAS/ES, Y PROVEEDORES ASISTENCIA TÉCNICA (PATS), DE LOS CUALES EL 37% DE PARTICIPANTES SON PRODUCTORAS, ASIMISMO SE TIENE 468 PRODUCTORES/AS ATENDIDOS CON ASISTENCIA TÉCNICA; ASIMISMO, SE LLEGÓ A CAPACITAR A 160 PRODUCTORES AGRARIOS EN EL MANEJO DE LOS RECURSOS FORESTALES Y SE ASISTIÓ A 20 PRODUCTORES EN EL MANEJO DE SISTEMAS AGROFORESTALES, ASIMISMO SE HA SE LLEGÓ A PRODUCIR 18,000 PLANTONES FORESTALES DE CALIDAD, DE ESPECIES NATIVAS Y EXÓTICAS PARA LA COSTA, SIERRA Y SELVA, LOS CUALES SON ABASTECIDOS A LOS PRODUCTORES AGRARIOS.

OEI 2: FOMENTAR LAS ACTIVIDADES DE INVESTIGACIÓN Y DESARROLLO (I+D) PARA EL SECTOR AGRARIO.

SE TIENEN EN DESARROLLO 200 EXPERIMENTOS QUE SE ESTÁN LLEVANDO A CABO EN LAS 18 EEAS DEL ÁMBITO DE ACCIÓN DE LOS 13 PROGRAMAS NACIONALES DE INVESTIGACIÓN, ASIMISMO, CON RESOLUCIÓN JEFATURAL N° 0019-2023-INIA, SE LIBERÓ UNA VARIEDAD DE PAPA DENOMINADA INIA 333-CHUGAINA EN LA EEA BAÑOS DEL INCA, ADAPTADA A LAS CONDICIONES DE LA SIERRA NORTE DEL PAÍS.

A LA FECHA SE CUENTA CON DOS (2) ARTÍCULOS CIENTÍFICOS PUBLICADOS, INDEXADOS EN SCOPUS (Q2, Q4).

SE REALIZARON DOS ESTUDIOS DE DAÑOS EN ZONAS DE CULTIVO DE ARROZ Y PLÁTANO DE LA FAJA MARGINAL DEL RÍO TUMBES (REGIÓN TUMBES) Y UN ESTUDIO DEL GRADO DE AFECTACIÓN DE CULTIVOS DE ARROZ Y PLÁTANO EN LA FAJA MARGINAL DEL RÍO CHIRA (REGIÓN PIURA); ASIMISMO, SE VIENE DESARROLLANDO EL ESTUDIO DE EVALUACIÓN DEL CULTIVO DE MAÍZ AMARILLO DURO BAJO CONDICIONES DE ESTRÉS HÍDRICO, Y EL ESTUDIO SOBRE ESTRÉS HÍDRICO EN EL CULTIVO DE FRIJOL CANARIO EN LAS CÁMARAS BIOCLIMÁTICAS EN LA SEDE CENTRAL.

OEI 3: GESTIONAR LOS RECURSOS GENÉTICOS DE LA AGRO BIODIVERSIDAD PARA EL SECTOR AGRARIO.

SE ESTÁ GESTIONANDO LA CONSERVACIÓN EX SITU DE 56 COLECCIONES A TRAVÉS DEL BANCO DE GERMOPLASMA DEL INIA EN 21 ESTACIONES EXPERIMENTALES Y LA SEDE CENTRAL (SEMILLAS, IN VITRO Y CAMPO); ADEMÁS, SE HAN INTRODUCIDO IN VITRO 6 VARIIDADES ENTRE PLÁTANO Y

BANANO (2 DE ELLAS PROVENIENTES DE LA EEA LOS CEDROS), CONTANDO CON MÁS DE 5,000 PLÁNTULAS EN PROMEDIO.

SE HA DESARROLLADO LA PLATAFORMA WEB: [HTTPS://GENEBANKPERU.INIA.GOB.PE/](https://genebankperu.inia.gob.pe/), HABIÉNDOSE SISTEMATIZADO LOS DATOS DE 9, 075 ACCESIONES, LAS CUALES SE ENCUENTRAN DISPONIBLES A LOS USUARIOS DEL GERMOPLASMA A TRAVÉS DE LA PLATAFORMA WEB "GENEBANKPERU".

2.6. Asuntos de prioritaria atención institucional

OEI 1: PROMOVER LA INNOVACIÓN AGRARIA PARA LOS INTEGRANTES DEL SISTEMA NACIONAL

INCREMENTAR PRESUPUESTO PARA BRINDAR CAPACITACIÓN Y CUBRIR LA GRAN DEMANDA DE TECNOLOGÍAS QUE EXISTEN EN LAS REGIONES DE INTERVENCIÓN, REDUCIENDO LA BRECHA DE TECNOLOGÍAS AGRARIAS, ADEMÁS DE PERMITIR AMPLIAR EL HORIZONTE EN CAPACITACIÓN A MÁS ÁMBITOS RURALES NECESITADOS DE SOPORTE TÉCNICO EN MANEJO DE VIVEROS Y PLANTACIONES FORESTALES, ASÍ COMO EN LA COLECTA DE SEMILLAS GARANTIZADAS DE ÁRBOLES SEMILLEROS CARACTERIZADOS FENOTÍPICAMENTE Y CON ELLO LA PRODUCCIÓN DE PLANTONES DE CALIDAD A NIVEL NACIONAL.

OEI 2: FOMENTAR LAS ACTIVIDADES DE INVESTIGACIÓN Y DESARROLLO (I+D) PARA EL SECTOR AGRARIO.

SE TIENE PENDIENTE PARA LO QUE QUEDA DEL AÑO 2024 LA LIBERACIÓN DE NUEVAS VARIEDADES.

OEI 3: GESTIONAR LOS RECURSOS GENÉTICOS DE LA AGRO BIODIVERSIDAD PARA EL SECTOR AGRARIO.

INCORPORAR MAYOR PRESUPUESTO PARA CUBRIR LOS GASTOS DE REACTIVOS DE LABORATORIO, DE INSUMOS Y MATERIALES, ASÍ COMO PARA REALIZAR TRABAJOS DE CAMPO, ADEMÁS DE LA COMPRA DE MATERIALES DE DIFUSIÓN COMO BANNERS, TRÍPTICOS, DÍPTICOS, FOLLETOS, ENTRE OTROS.

LAS ACTIVIDADES DE CONSERVACIÓN DE LOS CULTIVOS NATIVOS Y SUS PARIENTES SILVESTRES QUE SON DE IMPORTANCIA PARA ALIMENTACIÓN Y LA AGRICULTURA DE LAS ACTUALES Y FUTURAS GENERACIONES, CUENTAN CON ACTIVIDADES CONSTANTES EN EL TIEMPO, LAS CUALES DEPENDEN DE PERSONAL, ESTRUCTURA Y EQUIPOS ESPECIALIZADOS.

III. SECCIÓN: TRANSFERENCIA DE GESTIÓN

Estado situacional de la gestión e identificación de los asuntos de mayor importancia que necesitan atención inmediata por parte del Titular Entrante de la entidad, por ser relevantes, para el funcionamiento de la entidad, en relación con los asuntos de prioritaria atención de los sistemas administrativos, continuidad de los servicios públicos básicos, gestión documental, entre otros.

3.1. Asuntos de prioritaria atención de los sistemas administrativos

1. Sistema de Planeamiento Estratégico

N°	Unidad Ejecutora	Tema	Asunto de prioritaria atención*
1	INSTITUTO NACIONAL DE INNOVACIÓN AGRARIA INIA	FALTA APROBAR EL PLAN ESTRATEGICO INSTITUCIONAL	SE DEBE CONTAR CON UN NUEVO PLAN ESTAREGICO INSTITUCIONAL DEL INIA EN EL MARCO DEL PESEM 2024-2030
2	ESTACION EXPERIMENTAL AGRARIA ILLPA - PUNO	PLAN OPERATIVO INSTITUCIONAL 2025	ELABORACIÓN DEL PLAN OPERATIVO INSTITUCIONAL 2025 CORRESPONDIENTE A LA EEA ILLPA - PUNO
3	INIEA-ESTACION EXPERIMENTAL EL PORVENIR-SAN MARTIN	PLAN OPERATIVO INSTITUCIONAL POI 2024	PARA LA ELABORACION DEL POI, DEBEN CONOCER LA REALIDAD DE CADA UNIDAD EJECUTORA Y A PARTIR DE ESTO SE TIENE QUE ASIGNAR LOS RECURSOS PARA EL LOGRO DE LAS METAS Y OBJETIVOS TRAZADOS
4	ESTACION EXPERIMENTAL AGRARIA PUCALLPA - UCAYALI	PRESUPUESTO INSTITUCIONAL APROBADO	GESTIONAR ANTE EL PLIEGO QUE SE DESTINE MAYOR PRESUPUESTO PARA EL DESARROLLO DE LAS ACTIVIDADES
5	ESTACION EXPERIMENTAL AGRARIA SANTA ANA- JUNIN	COMO UE NO REALIZAMOS ESTA ACTIVIDAD - NO APLICA	NO APLICA

* Son asuntos prioritarios que afectan o podrían afectar la gestión de la Entidad

2. Sistema Nacional de Presupuesto Público

N°	Unidad Ejecutora	Tema	Asunto de prioritaria atención*
1	INSTITUTO NACIONAL DE INNOVACIÓN AGRARIA INIA	SALDOS DE LIBRE DISPONIBILIDAD DE PROYECTOS DE INVERSIÓN	EL PLIEGO 163 INIA PUSO A DISPOSICIÓN UN TOTAL DE S/ 5 397 394,00 COMO SALDOS DE LIBRE DISPONIBILIDAD QUE CORRESPONDE A TRES PROYECTOS DE INVERSIÓN (CUI 2361771, CUI 2449640 Y CUI 2480490), EN CONFORMIDAD CON LA VIGÉSIMA SEGUNDA DISPOSICIÓN COMPLEMENTARIA DE LA LEY N° 31953, "LEY DE PRESUPUESTO DEL SECTOR PÚBLICO PARA EL AÑO FISCAL 2024", QUE CORRESPONDE A LA PRIMERA ETAPA.
2	INSTITUTO NACIONAL DE INNOVACIÓN AGRARIA INIA	RECURSOS ADICIONALES PARA IMPLEMENTAR LA PRESTACIÓN DE BENEFICIOS ALIMENTARIOS COMO CONDICIÓN LABORAL A FAVOR DE LOS SERVIDORES DEL INIA BAJO EL RÉGIMEN LABORAL DE LA ACTIVIDAD PRIVADA (DECRETO LEGISLATIVO N° 728 ¿ CAP).	SE GESTIONÓ UNA SOLICITUD DE RECURSOS ADICIONALES ANTE EL MINISTERIO DE DESARROLLO AGRARIO Y RIEGO (MIDAGRI) CON EL FIN DE VALIDAR Y OBTENER LA ASIGNACIÓN DE RECURSOS PRESUPUESTARIOS PARA EL AÑO FISCAL 2024, DESTINADOS A IMPLEMENTAR BENEFICIOS ALIMENTARIOS COMO CONDICIÓN LABORAL PARA LOS SERVIDORES DEL INIA BAJO EL RÉGIMEN DE LA ACTIVIDAD PRIVADA (DECRETO LEGISLATIVO N° 728 ¿ CAP), POR UN MONTO DE S/ 289 200,00.
3	INSTITUTO NACIONAL DE INNOVACIÓN AGRARIA INIA	RECURSOS ADICIONALES REINCORPORACIÓN DE PERSONAL CON SENTENCIA FIRME Y CONSENTIDA, BENEFICIANDO A CIENTO CUATRO (104) PERSONAS	SE GESTIONÓ UNA SOLICITUD DE RECURSOS ADICIONALES ANTE EL MINISTERIO DE DESARROLLO AGRARIO Y RIEGO (MIDAGRI), CON EL FIN DE VALIDAR Y OBTENER LA ASIGNACIÓN DE RECURSOS PRESUPUESTARIOS COMPLEMENTARIOS PARA EL AÑO FISCAL 2024. EL OBJETIVO DE ESTA SOLICITUD ES CUMPLIR CON LOS FALLOS JUDICIALES QUE DISPONEN LA REINCORPORACIÓN DE PERSONAL CON SENTENCIA FIRME Y CONSENTIDA, BENEFICIANDO A CIENTO CUATRO (104) PERSONAS, POR UN MONTO DE S/ 292 096.00.

4	INSTITUTO NACIONAL DE INNOVACIÓN AGRARIA INIA	OPINIÓN FAVORABLE POR PARTE DE LA DGPP-MEF, EN EL MARCO DE LO ESTABLECIDO EN EL NUMERAL 9.1 DEL ARTÍCULO 9 DE LA LEY N° 31953, LEY DE PRESUPUESTO DEL SECTOR PÚBLICO PARA EL AÑO FISCAL 2024.	ANTE LA NECESIDAD DE COBERTURA PRESUPUESTAL EN LA SUBGENÉRICA DE GASTO 2.1.4, "RETRIBUCIONES Y COMPLEMENTOS EN EFECTIVO VARIABLES," PARA EL PAGO DE LIQUIDACIONES DE COMPENSACIÓN POR TIEMPO DE SERVICIOS (CTS) DEL PERSONAL CAP BAJO EL RÉGIMEN LABORAL PRIVADO, ASÍ COMO PARA COMPENSACIONES VACACIONALES, SE SOLICITÓ LA OPINIÓN FAVORABLE DE LA DIRECCIÓN GENERAL DE PRESUPUESTO PÚBLICO DEL MINISTERIO DE ECONOMÍA Y FINANZAS (MEF). ESTA SOLICITUD BUSCABA LA AUTORIZACIÓN PARA REALIZAR MODIFICACIONES EN EL NIVEL FUNCIONAL PROGRAMÁTICO, EN EL MARCO DE LO ESTABLECIDO EN EL NUMERAL 9.1 DEL ARTÍCULO 9 DE LA LEY N° 31953, LEY DE PRESUPUESTO DEL SECTOR PÚBLICO PARA EL AÑO FISCAL 2024. SE REQUIRIÓ UNA MODIFICACIÓN PRESUPUESTAL HASTA POR EL IMPORTE DE S/ 2 124 401,00, BAJO LA FUENTE DE FINANCIAMIENTO RECURSOS ORDINARIOS, PARA HABILITAR LA PARTIDA DE GASTO 2.1.4, "RETRIBUCIONES Y COMPLEMENTOS EN EFECTIVO VARIABLES," UTILIZANDO LOS SALDOS DISPONIBLES AL CIERRE DEL AÑO 2024 EN LA PARTIDA DE GASTO 2.1.1, "RETRIBUCIONES Y COMPLEMENTOS EN EFECTIVO."
5	INSTITUTO NACIONAL DE INNOVACIÓN AGRARIA INIA	RECURSOS ADICIONALES PARA FINANCIAR LA ORGANIZACIÓN DE LA "XI REUNIÓN DEL ÓRGANO RECTOR DEL TRATADO INTERNACIONAL SOBRE LOS RECURSOS FITOGENÉTICOS PARA LA ALIMENTACIÓN Y LA AGRICULTURA (TIRFAA)".	SE DEBERÁ GESTIONAR LA ASIGNACIÓN DE RECURSOS ADICIONALES POR UN MONTO DE S/ 2 492 129,00 PARA FINANCIAR LA ORGANIZACIÓN DE LA "XI REUNIÓN DEL ÓRGANO RECTOR DEL TRATADO INTERNACIONAL SOBRE LOS RECURSOS FITOGENÉTICOS PARA LA ALIMENTACIÓN Y LA AGRICULTURA (TIRFAA)".
6	ESTACION EXPERIMENTAL AGRARIA ANDENES-CUSCO	MUY BAJO PRESUPUESTO ASIGNADO PARA MANTENIMIENTOS, REPARACIÓN DE INFRAESTRUCTURA Y EQUIPOS.	NECESIDAD DE MANTENIMIENTO DE INFRAESTRUCTURA, CERCOS, OFICINAS, LABORATORIOS Y OTROS, EQUIPOS Y MAQUINARIA.
7	ESTACION EXPERIMENTAL AGRARIA ANDENES-CUSCO	ASIGNACIÓN DE BAJO PRESUPUESTO PARA CUMPLIMIENTO DE ACCIONES CENTRALES 2024	EL PRESUPUESTO ASIGNADO EN EL PIA NO CUBRE LA NECESIDAD DE LOS REQUERIMIENTOS 2024
8	ESTACION EXPERIMENTAL AGRARIA ILLPA - PUNO	RECURSOS PARA LA CONTRATACION DE PERSONAL TÉCNICO Y ADMINISTRATIVO PARA LA EEA ILLPA PUNO	SE HA IDENTIFICADO UNA CARENCIA CRÍTICA DE PERSONAL TÉCNICO Y ADMINISTRATIVO, LO QUE HA GENERADO DIFICULTADES EN EL ADECUADO FUNCIONAMIENTO DE DIVERSAS ÁREAS CLAVE DE LA INSTITUCIÓN PARA MEJORAR LA EFICIENCIA OPERATIVA Y LA ATENCIÓN ADECUADA DE LOS PROCESOS ADMINISTRATIVOS Y TÉCNICOS, PARA ASEGURAR EL CUMPLIMIENTO DE OBJETIVOS.
9	INIEA-ESTACION EXPERIMENTAL EL PORVENIR-SAN MARTIN	ASIGNACION DE PRESUPUESTO	EL PRESUPUESTO SE DEBE DESENTRALIZAR EQUITATIVAMENTE PARA LAS UNIDADES EJECUTORAS DE ACUERDO A SU NECESIDAD REAL.
10	ESTACION EXPERIMENTAL AGRARIA PUCALLPA - UCAYALI	PRESUPUESTO INSTITUCIONAL APROBADO	GESTIONAR ANTE L PLIEGO QUE SE DESTINE MAYOR PERSUPUESTO PARA EL DESARROLLO DE LAS ACTIVIDADES PROGRAMADAS EN EL POI 2024
11	ESTACION EXPERIMENTAL AGRARIA PUCALLPA - UCAYALI	INCREMENTO PRESUPUESTAL	INCREMENTAR EL PRESUPUESTO PARA CONTRATAR PERSONAL PARA PODER CUMPLIR CON LO PROGRAMADO EN EL POI DEL PRESENTE AÑO
12	ESTACION EXPERIMENTAL AGRARIA SANTA ANA-JUNIN	SINCERAMIENTO DE LAS ASIGNACIONES PRESUPUESTALES ACORDE AL POI	SINCERAR LOS PRESUPUESTOS ACORDE A LAS ACTIVIDADES Y TAREAS PLASMADAS EN EL POI

13	ESTACION EXPERIMENTAL AGRARIA SANTA ANA-JUNIN	BAJA ASIGNACION PRESUPUESTAL	BAJA ASIGNACION PRESUPUESTAL EN LAS ACTIVIDADES DE PRODUCCION
----	---	------------------------------	---

*Son asuntos prioritarios que afectan o podrían afectar la gestión de la Entidad

3. Sistema Nacional de Programación Multianual y Gestión de Inversiones

N°	Unidad Ejecutora	Tema	Asunto de prioritaria atención*
1	INSTITUTO NACIONAL DE INNOVACIÓN AGRARIA INIA	REDUCIDO PRESUPUESTO PARA EJECUTAR PROYECTOS DE INVERSIÓN	FALTA DE PRESUPUESTO PARA EJECUTAR PROYECTOS QUE SE ENCUENTRAN REGISTRADOS EN EL BANCO DE INVERSIONES
2	ESTACION EXPERIMENTAL AGRARIA ANDENES-CUSCO	FALTA IMPLEMENTAR INVERSIONES EN LA EEA ANDENES	SE TIENE NECESIDAD DE INFRAESTRUCTURA EN TODAS LAS SEDES-CERCOS PERIMETRICOS-INFRAESTRUCTURA DE EDIFICACIONES -EQUIPAMIENTO DE LABORATORIOS.
3	ESTACION EXPERIMENTAL AGRARIA ILLPA - PUNO	ASIGNACIÓN DE ACCIONES DE INVERSIÓN PARA LA UNIDAD EJECUTORA DE INVERSIONES EEA ILLPA-PUNO	ASIGNAR ACCIONES DE INVERSIÓN DE FORTALECIMIENTO DE CAPACIDADES O MEJORAR LOS SERVICIOS INSTITUCIONALES
4	INIEA-ESTACION EXPERIMENTAL EL PORVENIR-SAN MARTIN	PROYECTOS DE INVERSION PUBLICA	LOS PRESUESTOS QUE MANEJA LA SEDE CENTRAL, SE DEBE DESENTRALIZAR A LAS UNIDADES EJECUTORAS DE LOS PROYECTOS DE INVERSION PUBLICAS PARA SU FORTALECIMIENTO
5	ESTACION EXPERIMENTAL AGRARIA SANTA ANA-JUNIN	COMO UE NO EJECUTAMOS INVERSIONES	NO APLICA

*Son asuntos prioritarios que afectan o podrían afectar la gestión de la Entidad

4. Sistema Nacional de Contabilidad

N°	Unidad Ejecutora	Tema	Asunto de prioritaria atención*
1	ESTACION EXPERIMENTAL AGRARIA ANDENES-CUSCO	PRESENTACIÓN DE LA INFORMACIÓN FINANCIERA PRESUPUESTAL CORRESPONDIENTE AL MES DE OCTUBRE	PRESENTACIÓN DE LA INFORMACIÓN FINANCIERA PRESUPUESTAL CORRESPONDIENTE AL MES DE OCTUBRE, SE TIENE PLAZO PARA LA PRESENTACION AL 22 DE NOVIEMBRE 2024.SEGÚN CRONOGRAMA.
2	ESTACION EXPERIMENTAL AGRARIA ILLPA - PUNO	SINCERAMIENTO Y DEPURACION DE LAS CUENTAS CONTABLES AL III TRIMESTRE	SINCERAMIENTO Y DEPURACION DE LAS CUENTAS CONTABLES AL III TRIMESTRE
3	INIEA-ESTACION EXPERIMENTAL EL PORVENIR-SAN MARTIN	APOYO CON PERSONAL ADMINISTRATIVO CONTABLE	LA UNIDAD DE CONTABILIDAD NO CUENTA CON PERSONAL ADMINISTRATIVO DE APOYO

*Son asuntos prioritarios que afectan o podrían afectar la gestión de la Entidad

5. Sistema Nacional de Tesorería

N°	Unidad Ejecutora	Tema	Asunto de prioritaria atención*
----	------------------	------	---------------------------------

1	INSTITUTO NACIONAL DE INNOVACIÓN AGRARIA INIA	RIESGO DE LAS CAPTACIONES DIRECTAS Y TRANSFERENCIAS ECONÓMICAS PARA EL DESARROLLO DE PROYECTOS DE INVERSIÓN	GESTIONAR LA ASIGNACIÓN DEL PRESUPUESTO NECESARIO PARA LA EJECUCIÓN DE PAGOS DE LAS SENTENCIAS EN CALIDAD DE COSA JUZGADA Y CONSENTIDA, CUYO PLAZO DE PAGO SUPERARON LOS PLAZOS ESTABLECIDOS PARA SU PAGO Y ESTÉN DISPONIBLES EN LA CUENTA DE PAGO DE SENTENCIAS JUDICIALES DEL INIA, PARA REDUCIR LAS RETENCIONES EN LA MODALIDAD DE TRABAMIENTOS DE EMBARGOS.
2	INSTITUTO NACIONAL DE INNOVACIÓN AGRARIA INIA	DAR OPERATIVIDAD A LA UNIDAD DE TESORERIA	CAPACITACIÓN AL PERSONAL Y CONTRATACIÓN DE PERSONAL CALIFICADO EN LA GESTIÓN DE TESORERÍA Y SECRETARÍA MODALIDAD - CAS.
3	INIEA-ESTACION EXPERIMENTAL EL PORVENIR-SAN MARTIN	ESCASO PERSONAL EN EL AREA DE TESORERIA	LA OFICINA DE TESORERIA NO CUENTA CON PERSONAL DE APOYO ADMINISTRATIVO

*Son asuntos prioritarios que afectan o podrían afectar la gestión de la Entidad

6. Sistema Nacional de Endeudamiento

N°	Unidad Ejecutora	Tema	Asunto de prioritaria atención*
1	INIEA-ESTACION EXPERIMENTAL EL PORVENIR-SAN MARTIN	PRESTAMOS DE LA ENTIDAD	LA UNIDAD EJECUTORA NO TIENE PRESTAMOS CON TERCEROS
2	ESTACION EXPERIMENTAL AGRARIA SANTA ANA- JUNIN	COMO UE NO EJECUTAMOS ENDEUDAMIENTO	NO APLICA

*Son asuntos prioritarios que afectan o podrían afectar la gestión de la Entidad

7. Sistema Nacional de Abastecimiento

N°	Unidad Ejecutora	Tema	Asunto de prioritaria atención*
1	ESTACION EXPERIMENTAL AGRARIA ILLPA - PUNO	EJECUCIÓN DE GASTOS.	EJECUCIÓN DE GASTOS DE LAS ULTIMAS HABILITACIONES/ÁREAS USUARIAS TIENEN DEMORAS EN PRESENTAR REQUERIMIENTOS CON ESPECIFICACIONES TÉCNICAS Y TÉRMINOS DE REFERENCIA.
2	INIEA-ESTACION EXPERIMENTAL EL PORVENIR-SAN MARTIN	CONTRATACION DE PERSONAL EN EL AREA DE ABASTECIMIENTO	EL AREA DE ABASTECIMIENTO NO CUENTA CON PERSONAL IDONEO PARA OCUPAR EL PUESTO (CAP O CAS)

*Son asuntos prioritarios que afectan o podrían afectar la gestión de la Entidad

8. Sistema Administrativo de Gestión de Recursos Humanos

N°	Unidad Ejecutora	Tema	Asunto de prioritaria atención*
1	INSTITUTO NACIONAL DE INNOVACIÓN AGRARIA INIA	PROCESO DE REINCORPORACION	- SE CARECE DE RECURSOS PRESUPUESTALES - HABILITACIÓN DE AIRHSP
2	INSTITUTO NACIONAL DE INNOVACIÓN AGRARIA INIA	PROCESOS JUDICIALES	IDENTIFICACION Y SEGUIMIENTO DE LOS PROCESOS JUDICIALES
3	INSTITUTO NACIONAL DE INNOVACIÓN AGRARIA INIA	GESTIÓN DEL RENDIMIENTO	EJECUCIÓN Y SEGUIMIENTO DE LA GESTIÓN DE RENDIMIENTO DEL CICLO 2024.

4	INSTITUTO NACIONAL DE INNOVACIÓN AGRARIA INIA	TRÁNSITO AL REGIMEN DE LA LEY DEL SERVICIO CIVIL EN EL MARCO DEL DECRETO LEGISLATIVO N° 1602	IMPLEMENTACIÓN DENTRO DE LOS PLAZOS PREVISTOS EL TRÁNSITO DE LA ENTIDAD AL REGIMEN DE LA LEY DEL SERVICIO CIVIL.
5	INSTITUTO NACIONAL DE INNOVACIÓN AGRARIA INIA	PROCESOS SOBRE PAGO DE CRÉDITOS LABORALES Y LIQUIDACIONES DE BENEFICIOS SOCIALES	SE CARECE DE RECURSOS PRESUPUESTALES
6	INIEA-ESTACION EXPERIMENTAL EL PORVENIR-SAN MARTIN	INCREMENTO DE LOS RECURSOS HUMANOS	EXISTEN PLAZAS NO CUBIERTAS POR EL PERSONAL CAP Y CAS DE LA EEA EL PORVENIR
7	ESTACION EXPERIMENTAL AGRARIA SANTA ANA-JUNIN	SEGUIMIENTO DE TRAMITE DE OBTENCION DE REGISTRO AIRHSP DE PERSONAL REINCORPORADO PLAZA CAP 728	SEGUIMIENTO DE TRAMITE DE OBTENCION DE REGISTRO AIRHSP DE PERSONAL REINCORPORADO PLAZA CAP 728
8	ESTACION EXPERIMENTAL AGRARIA SANTA ANA-JUNIN	CUBRIR AL 100% LAS PLAZAS VACANTES TANTO DEL DL 728 Y CAS	CONVOCATORIAS DE PLAZAS VACANTES QUEDAN DESIERTOS

*Son asuntos prioritarios que afectan o podrían afectar la gestión de la Entidad

9. Sistema de Modernización de la Gestión Pública

N°	Unidad Ejecutora	Tema	Asunto de prioritaria atención*
1	INSTITUTO NACIONAL DE INNOVACIÓN AGRARIA INIA	ACTUALIZACION DE DOCUMENTOS DE GESTION	EN PROCESO DE ACTUALIZACION DE REGLAMENTO DE ORGANIZACION Y FUNCIONES, DE ACUEDO A LAS NUEVAS FUNCIONES ASIGNADAS AL INIA . ADEMAS INCORPORACIÓN DE NUEVOS PROCEDIMIENTOS ADMINISTRATIVOS EN EL TEXTO UNICO DE PROCEDIMIENTOS ADMINISTRATIVOS - TUPA
2	INIEA-ESTACION EXPERIMENTAL EL PORVENIR-SAN MARTIN	SISTEMA DE TRAMITE DOCUMENTARIO - STD	CAPACITAR AL PERSONAL NUEVO INGRESANTE (CAS) EN EL MANEJO DEL STD
3	ESTACION EXPERIMENTAL AGRARIA SANTA ANA-JUNIN	NINGUNA	NINGUNA
4	ESTACION EXPERIMENTAL AGRARIA SANTA ANA-JUNIN	NO APLICA	NO APLICA

*Son asuntos prioritarios que afectan o podrían afectar la gestión de la entidad

10. Sistema de Defensa Jurídica del Estado

N°	Unidad Ejecutora Presupuestal	Tema	Asunto de prioritaria atención*
1	INSTITUTO NACIONAL DE INNOVACIÓN AGRARIA INIA	LISTADO PRIORIZADO DE SENTENCIAS EN CALIDAD DE COSA JUZGADA	QUE EN COMITÉ DE PAGO DE SENTENCIAS JUDICIALES GESTIONE EL PAGO DE EXPEDIENTES DEL LISTADO PRIORIZADO LUEGO DE SER APROBADO POR SESIÓN DE COMITÉ
2	ESTACION EXPERIMENTAL AGRARIA ANDENES-CUSCO	PROBLEMAS CON TENTATIVAS DE INVASION DE TERRENOS	ASESORIA LEGAL

3	ESTACION EXPERIMENTAL AGRARIA ANDENES-CUSCO	ACTUALMENTE SE TIENE PROBLEMAS CON SUNAFIL	ASESORIA JURIDICA Y PROCURADURIA.
4	INIEA-ESTACION EXPERIMENTAL EL PORVENIR-SAN MARTIN	PROBLEMAS JUDICIALES CON EL PERSONAL CAP DEL INIA	NO SE PAGA LA DEUDA EN SU TOTALIDAD DEL LAUDO ARBITRAL QUE DATA DEL 2017
5	ESTACION EXPERIMENTAL AGRARIA PUCALLPA - UCAYALI	PROCESO JUDICIAL LABORALES	CUENTAS CORRIENTES EMBARGADAS EN EL BANCO DE LA NACION CUENTA DE TRANSFERENCIA N° 0512-068413, CUENTA DE RECURSOS DIRECTAMENTE RECAUDADOS N° 0512-054544, CUENTA DE DONACIONES N° 0512-059317, CUENTA FIEL CUMPLIMIENTO N° 0512-059627 Y CUANTA ROT
6	ESTACION EXPERIMENTAL AGRARIA SANTA ANA-JUNIN	NO APLICA	NO APLICA

*Son asuntos prioritarios que afectan o podrían afectar la gestión de la entidad

11. Sistema Nacional de Control

N°	Unidad Ejecutora Presupuestal	Tema	Asunto de prioritaria atención*
1	ESTACION EXPERIMENTAL AGRARIA ILLPA - PUNO	IMPLEMENTACIÓN DEL SISTEMA DE CONTROL INTERNO	IMPLEMENTACIÓN DEL PLAN DE ACCIÓN ANUAL MEDIDAS DE CONTROL Y MEDIDAS DE REMEDIACIÓN, ASI COMO LA IMPLEMENTACIÓN DEL CUESTIONARIO DE EVALUACIÓN.
2	INIEA-ESTACION EXPERIMENTAL EL PORVENIR-SAN MARTIN	SISTEMA NACIONAL DE CONTROL	ESTE TEMA LO REALIZA LA SEDE CENTRAL DEL INIA
3	ESTACION EXPERIMENTAL AGRARIA SANTA ANA-JUNIN	NO APLICA	NO APLICA

*Son asuntos prioritarios que afectan o podrían afectar la gestión de la entidad

Otros asuntos prioritarios de atención que podrían afectar la gestión

N°	Unidad Ejecutora Presupuestal	Tema	Asunto de prioritaria atención*
1	INIEA-ESTACION EXPERIMENTAL EL PORVENIR-SAN MARTIN	NINGUNO	NO SE TIENE NINGUN PROBLEMA
2	ESTACION EXPERIMENTAL AGRARIA SANTA ANA-JUNIN	NINGUNA	NINGUNA

*Son asuntos prioritarios que afectan o podrían afectar la gestión de la entidad

3.2. Servicios Básicos en locales de la Unidad Ejecutora

3.2.1 Continuidad de los servicios públicos

N°	Servicios	Cantidad de servicios	# de recibos Emitidos	# de recibos Cancelados	# de recibos Pendientes
1	TELEFONO	8	2	6	0

2	AGUA	9	0	8	1
3	ENERGIA ELECTRICA	24	0	19	5
4	INTERNET	9	2	7	0
5	LIMPIEZA	2	0	2	0
6	SEGURIDAD	1	0	1	0

Ver Anexo N° 1.1

3.2.2 Continuidad de los servicios públicos administrados por terceros

N°	Servicios	Cantidad de servicios	Cantidad de Entidades que brindan el servicio
No se encontraron registros.			

Ver Anexo N° 1.2

3.3. Negociación colectiva

N°	Nombre de la organización sindical	Sedes o región vinculada	Situación de la negociación colectiva que compromete uso presupuestal
1	SUTSA INIA	NIVEL NACIONAL	"ACTA DE ACUERDO EN REUNIÓN DE CONCILIACION - EN EL MARCO DE LA NEGOCIACION COLECTIVA DESCENTRALIZADA, SUSCRITO EL 12 JULIO DE 2024, ENTRE EL SINDICATO UNITARIO DE TRABAJADORES DEL INSTITUTO NACIONAL DE INNOVACIÓN AGRARIA (SUTSA INIA), Y EL INSTITUTO NACIONAL DE INNOVACIÓN AGRARIA, MEDIANTE EL CUAL SE ACORDÓ, ENTRE OTROS ASPECTOS: 1. EL OTORGAMIENTO DE UN BONO EXTRAORDINARIO POR EL MONTO DE S/. 100.00 SOLES, A LOS TRABAJADORES DEL INIA DE LOS RÉGIMENES LABORALES DE LOS DECRETOS LEGISLATIVOS N° 728 Y 1057, POR ÚNICA VEZ DURANTE EL AÑO 2025, ELLO, EN EL MARCO DEL INFORME FINAL DE ESTADO SITUACIONAL DE LA ADMINISTRACIÓN FINANCIERA DEL SECTOR PÚBLICO EMITIDO POR EL MINISTERIO DE ECONOMÍA Y FINANZAS EN EL MES DE MAYO DE 2024. 2. EN EL MARCO DE LA LEY DE SEGURIDAD Y SALUD EN EL TRABAJO, SE IMPLEMENTARÁ EL PLAN VIDA SANA EN BIENESTAR DE LOS TRABAJADORES DEL INIA DE LOS RÉGIMENES LABORALES DE LOS DECRETOS LEGISLATIVOS N° 728 Y 1057, DE ACUERDO AL LISTADO DE ALIMENTOS QUE SE ENCONTRARÁN DETALLADOS EN EL REFERIDO PLAN, PARA LO CUAL SE OTORGARÁ COMO CONDICIÓN DE TRABAJO UN VALE DE ALIMENTO DE S/. 200.00 SOLES, POR UNICA VEZ DURANTE EL AÑO 2025, EN VIRTUD DE LA EVALUACIÓN REALIZADA POR EL CENTRO MÉDICO DE LA INSTITUCIÓN, DE ACUERDO A LA VIABILIDAD PRESUPUESTAL EMITIDA POR LA OFICINA DE PLANEAMIENTO Y PRESUPUESTO, CONFORME A LA ASIGNACIÓN PRESUPUESTAL MULTIANUAL 2025-2027.
2	NINGUNO	NINGUNO	NINGUNO
3	SUTSA INIA NACIONAL	LIMA	NO SE TIENE PENDIENTES EN RELACIÓN A LAS NEGOCIACIONES COLECTIVAS.

4	SINDICATO UNICO DE TRABAJADORES DEL SECTOR AGRARIO - SUTSA-INIA	SINDICATO DE TRABAJADORES DE LA EEA EL PORVENIR - SINTRAPOR	PAGO PENDIENTE DEL LAUDO ARBITRAL DEL AÑO 2017 EN SU TOTALIDAD POR SER COSA JUZGADA PARA EL PAGO DE 601 TRABAJADORES DEL INIA
5	NO APLICA	NO APLICA	NO APLICA
6	NO APLICA	NO APLICA	NO APLICA
7	0	0	0
8	NO APLICA PORQUE LA UE SE ENCUENTRA EN PROCESO DE CIERRE	NO APLICA PORQUE LA UE SE ENCUENTRA EN PROCESO DE CIERRE	NO APLICA PORQUE LA UE SE ENCUENTRA EN PROCESO DE CIERRE

3.4. Instrumentos de gestión en proceso de elaboración o ejecución.

N°	Unidad Ejecutora ¹	Instrumento ²	Meta y/o logro	Estado	Documento de sustento
1	INSTITUTO NACIONAL DE INNOVACIÓN AGRARIA INIA	TEXTO UNICO DE PROCEDIMIENTOS ADMINISTRATIVOS - TUPA	EN TRÁMITE	EN TRAMITE, SUBSANANDO OBSERVACIONES EMITIDAS POR SECRETARIA DE GESTIÓN PÚBLICA - PCM	EN TRÁMITE
2	INSTITUTO NACIONAL DE INNOVACIÓN AGRARIA INIA	TEXTO UNICO DE SERVICIOS NO EXCLUSIVOS - TUSNE	ACTUALIZACIÓN DEL INSTRUMENTO DE GESTIÓN CONSTITUIDO POR 293 PRODUCTOS Y SERVICIOS NO EXCLUSIVO	VIGENTE	APROBADO CON RESOLUCIÓN JEFATURAL N° 160-2022-INIA, RESOLUCIÓN JEFATURAL N° 0046-2023-INIA, APRUEBA LA SEGUNDA MODIFICACIÓN DE LA PRIMERA PARTE DEL TEXTO ÚNICO DE SERVICIOS NO EXCLUSIVOS - TUSNE DEL INSTITUTO NACIONAL DE INNOVACIÓN AGRARIA - INIA. RESOLUCIÓN JEFATURAL N.° 0183-2023-INIA.- APROBAR LA TERCERA MODIFICACIÓN DEL TEXTO ÚNICO DE SERVICIOS NO EXCLUSIVOS - TUSNE DEL INSTITUTO NACIONAL DE INNOVACIÓN AGRARIA - INIA
3	INSTITUTO NACIONAL DE INNOVACIÓN AGRARIA INIA	CUADRO PARA ASIGNACION DEL PERSONAL PROVISIONAL - CAP PROVISIONAL	SE ENCUENTRA REORDENADO EN EL MARCO DE LA NORMATIVA VIGENTE	APROBADO	RESOLUCIÓN JEFATURAL N° 0091-2021-INIA
4	INSTITUTO NACIONAL DE INNOVACIÓN AGRARIA INIA	REGLAMENTO DE ORGANIZACION Y FUNCIONES - ROF	APROBADO	EN PROCESO DE ACTUALIZACION	DECRETO SUPREMO N° 010-2014-MINAGRI, MODIFICADO POR DECRETO SUPREMO N° 014-2018 MINAGRI
5	INSTITUTO NACIONAL DE INNOVACIÓN AGRARIA INIA	MANUAL DE PERFIL DE PUESTOS - MPP	EN TRAMITE	PENDIENTE	EN TRAMITE

6	INSTITUTO NACIONAL DE INNOVACIÓN AGRARIA INIA	MANUAL DE CLASIFICADOR DE CARGOS - MCC	ACTUALIZADO SEGUN NORMATIVA VIGENTE EN EL EXTREMO DEL PERFIL REFERIDO A LOS CARGOS DE FUNCIONARIO, DIRECTIVOS PÚBLICOS Y CARGOS DE CONFIANZA, CONFORME A LO ESTABLECIDO EN LA LEY ° 31419 Y SU REGLAMENTO, MANTENIÉNDOSE VIGENTE LOS DEMÁS PUESTOS,	APROBADO	RESOLUCIÓN DE GERENCIA GENERAL N° 060-2022-INIA-GG
7	INSTITUTO NACIONAL DE INNOVACIÓN AGRARIA INIA	MANUAL DE ORGANIZACION Y FUNCIONES - MOF	APROBADO	VIGENTE	RESOLUCION JEFATURAL 0093-2006-INIEA, MODIFICADA POR ULTIMA VEZ CON RESOLUCIÓN JEFATURAL N° 146-2013-INIA
8	INSTITUTO NACIONAL DE INNOVACIÓN AGRARIA INIA	PLAN DE ACCION ANUAL DE MEDIDAS DE REMEDIACIÓN Y MEDIDAS DE CONTROL	APROBADO	EN PROCESO DE IMPLEMENTACIÓN DE LAS MEDIDAS	APROBADO Y REGISTRADO EN APLICATIVO DE CONTRALORIA GENERAL DE LA REPUBLICA, CON FECHA 27.03.2024
9	ESTACION EXPERIMENTAL AGRARIA ANDENES-CUSCO	CUADRO PARA ASIGNACIÓN DEL PERSONAL PROVISIONAL DEL INSTITUTO NACIONAL DE INNOVACIÓN AGRARIA	EN EJECUCION	VIGENCIA	RESOLUCION JEFATURAL N° 0293-2019-INIA
10	ESTACION EXPERIMENTAL AGRARIA ANDENES-CUSCO	PLAN ESTRATEGICO INSTITUCIONAL	SE VIENE EJECUTANDO EN EL MARCO DS. 010-MIDAGRI	VIGENCIA	RESOLUCION JEFATURAL N° 056-2021-INIA- NORMA APRUEBA EL PEI
11	ESTACION EXPERIMENTAL AGRARIA ANDENES-CUSCO	PLAN OPERATIVO INSTITUCIONAL MULTIANUAL 2020-2022 CON EXTENSIÓN AL 2025	EJECUCIÓN POI 2024	VIGENCIA	RESOLUCION JEFATURAL N°0058-2021-INIA
12	ESTACION EXPERIMENTAL AGRARIA ANDENES-CUSCO	SEGUIMIENTO EN LOS PROCESOS JUDICIALES.	SE VIENE EJECUTANDO	EN EJECUCION	DECRETO SUPREMO N° 010-2014-MINAGRI
13	ESTACION EXPERIMENTAL AGRARIA ANDENES-CUSCO	CLASIFICADOR DE CARGOS DEL INSTITUTO NACIONAL DE INNOVACIÓN AGRARIA - INIA	VIGENTE	EN EJECUCION	RESOLUCIÓN JEFATURAL N° 0143-2020-INIA
14	ESTACION EXPERIMENTAL AGRARIA ILLPA - PUNO	REGLAMENTO INTERNO DE TRABAJO	SE VIENE APLICANDO LA RESOLUCIÓN JEFATURAL N° 0184-2015-INIA	VIGENTE	RESOLUCIÓN JEFATURAL N° 0184-2015-INIA
15	ESTACION EXPERIMENTAL AGRARIA ILLPA - PUNO	PLAN OPERATIVO INSTITUCIONAL MULTIANUAL 2025-2027	SE VIENE EJECUTANDO LA RESOLUCIÓN JEFATURAL N° 0071-2024-INIA EN LA EEA ILLPA - PUNO	APROBADO	RESOLUCIÓN JEFATURAL N° 0071-2024-INIA
16	ESTACION EXPERIMENTAL AGRARIA ILLPA - PUNO	MANUAL DE ORGANIZACIONES Y FUNCIONES	SE VIENE APLICANDO LA RESOLUCIÓN JEFATURAL N° 146-2013-INIA EN LA EEA ILLPA - PUNO	VIGENTE	RESOLUCIÓN JEFATURAL N° 093-2006-INIA Y MODIFICADO CON RESOLUCIÓN JEFATURAL N° 146-2013-INIA

17	ESTACION EXPERIMENTAL AGRARIA ILLPA - PUNO	PLAN OPERATIVO INSTITUCIONAL 2024	EN EJECUCIÓN DEL PLAN OPERATIVO INSTITUCIONAL 2024 Y MODIFICACIÓN	APROBADO	RESOLUCIÓN JEFATURAL N° 0242-2023-INIA EN LA EEA ILLPA - PUNO
18	ESTACION EXPERIMENTAL AGRARIA ILLPA - PUNO	REGLAMENTO DE ORGANIZACIONES Y FUNCIONES	SE APLICA EN DECRETO SUPREMO N° 004-2021-MINAGRI EN LA EEA ILLPA - PUNO	VIGENTE	DECRETO SUPREMO N° 054-02-AG Y MODIFICADO CON DECRETO SUPREMO N° 004-2021-MINAGRI
19	ESTACION EXPERIMENTAL AGRARIA ILLPA - PUNO	PLAN DE ACCIÓN ANUAL - SECCIÓN MEDIDAS DE CONTROL Y SECCIÓN MEDIDAS DE REMEDIACIÓN 2024	SE HA REGISTRADO EL PRIMER REPORTE Y EVALUACIÓN SEMESTRAL EN EL APLICATIVO INFORMÁTICO DE LA CONTRALORÍA GENERAL DE LA REPÚBLICA	APROBADO	PRIMER REPORTE DE SEGUIMIENTO DEL PLAN DE ACCIÓN (SEMESTRAL) Y EVALUACIÓN SEMESTRAL DE LA IMPLEMENTACIÓN DEL SCI
20	ESTACION EXPERIMENTAL AGRARIA ILLPA - PUNO	TEXTO ÚNICO DE SERVICIOS NO EXCLUSIVOS	EN VIGENCIA TUSNE APROBADO CON RESOLUCIÓN JEFATURAL N° 183-2023-INIA	VIGENTE	RESOLUCIÓN JEFATURAL N° 183-2023-INIA
21	ESTACION EXPERIMENTAL AGRARIA ILLPA - PUNO	PLAN ESTRATÉGICO INSTITUCIONAL 2020-2027 AMPLIADO	SE VIENE APLICANDO LA RESOLUCIÓN JEFATURAL N° 066-2024-INIA EN LA EEA ILLPA - PUNO	VIGENTE	RESOLUCIÓN JEFATURAL N° 066-2024-INIA
22	ESTACION EXPERIMENTAL AGRARIA ILLPA - PUNO	CLASIFICADOR DE CARGOS	SE VIENE APLICANDO LA RESOLUCIÓN JEFATURAL N° 0190-2018-INIA EN LA EEA ILLPA - PUNO	VIGENTE	RESOLUCIÓN JEFATURAL N° 0190-2005-INIA Y MODIFICADO CON RESOLUCIÓN JEFATURAL N° 0190-2018-INIA
23	INIEA-ESTACION EXPERIMENTAL EL PORVENIR-SAN MARTIN	DECRETO SUPREMO	MODIFICAR EL REGLAMENTO DE ORGANIZACION Y FUNCIONES DE INIA (ROF)	VIGENTE	D.S. N° 004-2018-MIDAGRI
24	INIEA-ESTACION EXPERIMENTAL EL PORVENIR-SAN MARTIN	RESOLUCION JEFATURAL	MODIFICAR EL VOLUMEN 1 DEL MANUAL DE ORGANIZACION Y FUNCIONES (MOF) DEL INIA	VIGENTE	R.J. N° 0146-2013-INIA
25	INIEA-ESTACION EXPERIMENTAL EL PORVENIR-SAN MARTIN	RESOLUCION JEFATURAL	REORDENAMIENTO DEL CUADRO DE ASIGNACION DE PERSONAL DEL INIA	VIGENTE	R.J. N° 0226-2019-INIA
26	ESTACION EXPERIMENTAL AGRARIA PUCALLPA - UCAYALI	MOF	APROBADO	APROBADO	RJ-0093-2006-INIEA
27	ESTACION EXPERIMENTAL AGRARIA PUCALLPA - UCAYALI	CUADRO DE DESIGNACION DE PERSONAL	APROBADO	APROBADO	R.S. N° 010-2006-AG
28	ESTACION EXPERIMENTAL AGRARIA PUCALLPA - UCAYALI	CLASIFICADOR DE GASTOS	APROBADO	APROBADO	RESOLUCIÓN DIRECTORAL N° 0147-2017-INIA-OA
29	ESTACION EXPERIMENTAL AGRARIA PUCALLPA - UCAYALI	ROF	APROBADO	APROBADO	DECRETO SUPREMO N° 004-2018-MINAGRI
30	ESTACION EXPERIMENTAL AGRARIA PUCALLPA - UCAYALI	TUSNE	APROBADO	APROBADO	RESOLUCIÓN JEFATURAL N° 0117-2021-INIA

31	ESTACION EXPERIMENTAL AGRARIA SANTA ANA-JUNIN	PLAN OPERATIVO INSTITUCIONAL 2024 (POI 2024), VIGENTE, APROBADO MEDIANTE RESOLUCION JEFATURAL N° 242-2023-INIA	1. PRODUCCION DE MATERIAL GENETICO DE ALTA CALIDAD GENETICA EN LA EEA SANTA ANA JUNIN EN BENEFICIO DE LOS PRODUCTORES 2. FORTALECIMIENTO DE CAPACIDADES A LOS PRODUCTORES AGROPECUARIOS DEL AMBITO DE LA EEA SANTA ANA. 3. DESARROLLO DE PROYECTOS DE INVESTIGACION PARA LA OBTENCION DE VARIEDADES Y RAZAS. 4. CONSERVACION Y CARACTERIZACION DEL BANCO DE GERMOPLASMA. 5. ESTUDIOS DE VIGILANCIA TECNOLÓGICA.	EN EJECUCION	AVANCE FISICO FINANCIERO AL MES DE OCTUBRE
32	ESTACION EXPERIMENTAL AGRARIA VISTA FLORIDA - LAMBAYEQUE	PLAN OPERATIVO INSTITUCIONAL -POI	CUMPLIMIENTO DE ACTIVIDADES REGISTRADAS EN EL POI	EN PROCESO	INFORME ANUAL
33	ESTACION EXPERIMENTAL AGRARIA VISTA FLORIDA - LAMBAYEQUE	MANUAL DE CLASIFICADOR DE CARGOS	APROBADO	APROBADO	R.J N° 00190-2015-INIEA MODIFICADA POR ULTIMA VEZ CON R.J. N° 062-2021-INIA
34	ESTACION EXPERIMENTAL AGRARIA VISTA FLORIDA - LAMBAYEQUE	REGLAMENTO DE ORGANIZACION Y FUNCIONES - ROF	APROBADO	APROBADO	D.S. N° 010-2014-MINAGRI MODIFICADO POR D.S. N° 004-2018-MINAGRI
35	ESTACION EXPERIMENTAL AGRARIA VISTA FLORIDA - LAMBAYEQUE	CUADRO DE ASIGNACION DEL PERSONAL CAP - PROVISIONAL	REORDENAMIENTO DEL CAP - PROVISIONAL	VIGENTE	R.J. N° 0091-2021-INIA
36	PROGRAMA NACIONAL DE INNOVACIÓN AGRARIA	NO APLICA PORQUE LA UE SE ENCUENTRA EN PROCESO DE CIERRE	NO APLICA PORQUE LA UE SE ENCUENTRA EN PROCESO DE CIERRE	NO APLICA PORQUE LA UE SE ENCUENTRA EN PROCESO DE CIERRE	NO APLICA PORQUE LA UE SE ENCUENTRA EN PROCESO DE CIERRE

1 Detallar por unidad ejecutora de corresponder

2 Instrumentos de gestión: Pueden considerarse los manuales, elaboración de proyectos administrativos, informes anuales, Reglamentos internos, Convenios, documentos institucionales u otros pendientes que el titular entrante podrá ejecutar en el nuevo periodo de gestión.

3.5. Conflictos sociales

N°	Conflicto social identificado	Ubicación	Acciones realizadas para solución del conflicto	Acciones pendientes
1	PROCESOS JUDICIALES	LIMA	NO CORRESPONDE INFORMAR YA QUE LA PROCURADURIA PUBLICA MANEJA LOS PROCESOS JUDICIALES	NO CORRESPONDE INFORMAR YA QUE LA PROCURADURIA PUBLICA MANEJA LOS PROCESOS JUDICIALES
2	NINGUNO	NINGUNO	NINGUNO	NINGUNO
3	NO SE IDENTIFICARON CONFLICTOS SOCIALES DURANTE EL PERIODO DE REPORTE.	EEA ILLPA - PUNO	NO SE IDENTIFICARON CONFLICTOS SOCIALES DURANTE EL PERIODO DE REPORTE.	NO SE IDENTIFICARON CONFLICTOS SOCIALES DURANTE EL PERIODO DE REPORTE.

4	LA UNIDAD EJECUTORA NO REGISTRA CONFLICTOS SOCIALES	DISTRITO DE TARAPOTO, PROVINCIA DE SAN MARTIN, DEPARTAMENTO DE SAN MARTIN	EN ESTE PERIODO NO SE HAN REGISTRADO CONFLICTOS SOCIALES	NINGUNA
5	USURPACIÓN DEL PREDIO AGROCOLER I	CASERÍO LA MERCED DE NESHUYA, SECTOR NESHUYA, ÁREA TOTAL DE 54 HA	DENUNCIA PENAL	SEGUIMIENTO
6	USURPACIÓN DEL PREDIO EX - CENFOR	CARRETERA FEDERICO BASADRE KM 4.200 - CALLERÍA	CARTAS NOTARIALES Y SEGUIMIENTO	FORMALIZACIÓN DE USO DEL PREDIO EX SIPA CON EL GOREU
7	GESTIÓN PARA LA POSESIÓN LEGAL DE LOS VEHÍCULOS CEDIDOS EN CUSTODIA POR CONABI AL INIA	PUCALLPA	REITERATIVO CON OFICIO DE LA PROCURADURÍA DEL MIDAGRI	SEGUIMIENTO
8	CUENTAS CORRIENTES EMBARGADAS EN EL BANCO DE LA NACIÓN, CUENTA DE TRANSFERENCIA N° 0512-068413, CUENTA DE DONACIONES N° 0512-059317, CUENTA DE RECURSOS DIRECTAMENTE RECAUDADOS N° 0512-054544, CUENTA DE FIEL CUMPLIMIENTO N° 0512-059627, Y CUENTA R O T	PUCALLPA	INFORME EMITIDO A LA EEA PUCALLPA, SUGIRIENDO QUE SE ELEVE A LA SEDE CENTRAL	SEGUIMIENTO
9	FORMALIZACIÓN DE USO DEL PREDIO EX SIPA CON EL GOREU	JR RAIMONDI/ JR ATAHUALPA	CARTAS NOTARIALES, REVISIÓN DE LA PROPUESTA DEL CONVENIO INTERINSTITUCIONAL	INTERINSTITUCIONAL SEGUIMIENTO PARA FIRMA DE CONVENIO
10	NINGUNA	NINGUNA	NINGUNA	NINGUNA
11	NO APLICA	NO APLICA	NO APLICA	NO APLICA
12	PNIA ESTA EN ETAPA DE CIERRE	PNIA ESTA EN ETAPA DE CIERRE	PNIA ESTA EN ETAPA DE CIERRE	PNIA ESTA EN ETAPA DE CIERRE

3.6. Sistema Nacional de Archivo

3.6.1 Tipos de Sistema de Trámite de la Entidad

N°	Tipo de Sistema de Trámite de la entidad	SÍ/ NO (Elegir de acuerdo al sistema de trámite que usa la entidad)	Desde mes y año	Hasta mes y año (*)
1	Físico (documentos en soporte papel y con firmas manuscritas)	SI	1-2015	11-2024
2	Electrónico (documentos generados mediante el uso de firmas digitales)	SI	1-2023	11-2024
3	Electrónico (documentos generados mediante el uso de firmas digitales)	SI	6-2022	10-2024
4	Físico (documentos en soporte papel y con firmas manuscritas)	SI	3-2021	10-2024
5	Electrónico (documentos generados mediante el uso de firmas digitales)	SI	3-2022	10-2024

6	Físico (documentos en soporte papel y con firmas manuscritas)	SI	1-1993	10-2024
7	Físico (documentos en soporte papel y con firmas manuscritas)	SI	6-2022	10-2024
8	Electrónico (documentos generados mediante el uso de firmas digitales)	SI	6-2022	10-2024
9	Físico (documentos en soporte papel y con firmas manuscritas)	NO	0-0	0-0
10	Electrónico (documentos generados mediante el uso de firmas digitales)	SI	1-2023	10-2024
11	Físico (documentos en soporte papel y con firmas manuscritas)	NO	0-0	0-0
12	Electrónico (documentos generados mediante el uso de firmas digitales)	SI	1-2024	10-2024
13	Electrónico (documentos generados mediante el uso de firmas digitales)	SI	1-2002	10-2024
14	Físico (documentos en soporte papel y con firmas manuscritas)	SI	1-2002	10-2024
15	Electrónico (documentos generados mediante el uso de firmas digitales)	NO	0-0	0-0
16	Físico (documentos en soporte papel y con firmas manuscritas)	NO	0-0	0-0

(*) Cuando corresponda

N°	Sistema de Trámite de la entidad	SÍ/ NO
1	Físico (documentos en soporte papel y con firmas manuscritas)	SI
2	Electrónico (documentos generados mediante el uso de firmas digitales)	SI
3	Electrónico (documentos generados mediante el uso de firmas digitales)	SI
4	Físico (documentos en soporte papel y con firmas manuscritas)	SI
5	Electrónico (documentos generados mediante el uso de firmas digitales)	SI
6	Físico (documentos en soporte papel y con firmas manuscritas)	SI
7	Físico (documentos en soporte papel y con firmas manuscritas)	SI
8	Electrónico (documentos generados mediante el uso de firmas digitales)	SI
9	Físico (documentos en soporte papel y con firmas manuscritas)	NO
10	Electrónico (documentos generados mediante el uso de firmas digitales)	SI

11	Físico (documentos en soporte papel y con firmas manuscritas)	NO
12	Electrónico (documentos generados mediante el uso de firmas digitales)	SI
13	Electrónico (documentos generados mediante el uso de firmas digitales)	SI
14	Físico (documentos en soporte papel y con firmas manuscritas)	SI
15	Electrónico (documentos generados mediante el uso de firmas digitales)	NO
16	Físico (documentos en soporte papel y con firmas manuscritas)	NO

3.6.2 Instrumentos normativos vigentes de los procesos del Sistema de Trámite Documentario, Sistema de Archivos y Sistema de Gestión Documental de la entidad

N°	Nombre de los Instrumentos normativos vigentes ¹	Marco del proceso ²	Enlace Web para su visualización	Fecha de aprobación
1	DIRECTIVA GENERAL N° 002-2020-MINAGRI-INIA/J DISPOSICIONES PARA LA TRANSFERENCIA DE DOCUMENTOS DEL INSTITUTO NACIONAL DE INNOVACIÓN AGRARIA ¿ INIA	SISTEMA DE ARCHIVOS	HTTPS://CDN.WWW.GOB.PE/UPLOADS/DOCUMENT/FILE/1363245/RESOLUCION%3%AD%C3%B3N%20JEFATURAL%200100-2020-INIA.PDF	25/09/2020
2	DIRECTIVA ESPECÍFICA N° 005-2021-MIDAGRI-INIA/J ¿DISPOSICIONES PARA LA ELIMINACIÓN DE DOCUMENTOS EN EL ARCHIVO CENTRAL DEL INSTITUTO NACIONAL DE INNOVACIÓN AGRARIA¿	SISTEMA DE ARCHIVOS	HTTPS://CDN.WWW.GOB.PE/UPLOADS/DOCUMENT/FILE/2511681/RESOLUCION%3%B3N%20JEFATURAL%20N%C2%B0%200112-2021-INIA.PDF	24/11/2021
3	DIRECTIVA GENERAL N° 008-2020-MINAGRI-INIA-GG DIRECTIVA ESPECÍFICA N° 005-2021-MIDAGRI-INIA/J POLÍTICA DE GESTIÓN DOCUMENTAL DEL INIA DIRECTIVA GENERAL N° 002-2020-MINAGRI-	SISTEMA DE GESTIÓN DOCUMENTAL	DOCUMENTAL HTTPS://CDN.WWW.GOB.PE/UPLOADS/DOCUMENT/FILE/1454434/RESOLUCION%3%B3N%200E%020GERENCIA%20GENERAL%20N%C2%B0%200044-2020-INIA-GG.PDF HTTPS://WWW.GOB.PE/INSTITUCION/INIA/NORMAS-LEGALES/2463583-0112-2021-INIA HTTPS://WWW.GOB.PE/INSTITUCION/INIA/NORMAS-LEGALES/2463583-0112-2021-INIA	30/10/2024
4	DIRECTIVA ESPECÍFICA N° 005-2021-MIDAGRI-INIA/J DISPOSICIONES PARA LA ELIMINACIÓN DE DOCUMENTOS EN EL ARCHIVO CENTRAL DEL INSTITUTO NACIONAL DE INNOVACIÓN AGRARIA	SISTEMA DE ARCHIVOS	HTTPS://CDN.WWW.GOB.PE/UPLOADS/DOCUMENT/FILE/2511681/RESOLUCION%3%B3N%20JEFATURAL%20N%C2%B0%200112-2021-INIA.PDF?V=1637885860	23/11/2021

5	POLÍTICA DE GESTIÓN DOCUMENTAL DEL INIA	SISTEMA DE GESTIÓN DOCUMENTAL	HTTPS://CDN.WWW.GOB.PE/UPLOADS/DOCUMENT/FILE/531700/-185519506179718679020200219-19382-BVCIQ9.PDF?V=1582142744	02/10/2019
6	DIRECTIVA GENERAL N° 005-2021-INIA-GG NORMAS Y PROCEDIMIENTOS PARA EL USO DE LOS CERTIFICADOS Y FIRMAS DIGITALES EN EL INSTITUTO NACIONAL DE INNOVACIÓN AGRARIA	SISTEMA DE GESTIÓN DOCUMENTAL	HTTPS://CDN.WWW.GOB.PE/UPLOADS/DOCUMENT/FILE/1870563/RESOLUCI%C3%B3N%20DE%20GERENCIA%20GENERAL%20N%C2%B0%200029-2021-INIA-GG.PDF?V=1620619726	05/05/2021
7	DIRECTIVA GENERAL N° 008-2020-MINAGRI-INIA-GG "DIRECTIVA PARA LA ATENCIÓN DE SOLICITUD DE ACCESO A LA INFORMACIÓN PÚBLICA EN EL INSTITUTO NACIONAL DE INNOVACIÓN AGRARIA"	SISTEMA DE TRÁMITE DOCUMENTARIO	HTTPS://CDN.WWW.GOB.PE/UPLOADS/DOCUMENT/FILE/1454434/RESOLUCI%C3%B3N%20DE%20GERENCIA%20GENERAL%20N%C2%B0%200044-2020-INIA-GG.PDF?V=1605793658	16/11/2020
8	DIRECTIVA GENERAL N° 002-2020-MINAGRI-INIA/J DISPOSICIONES PARA LA TRANSFERENCIA DE DOCUMENTOS DEL INSTITUTO NACIONAL DE INNOVACIÓN AGRARIA	SISTEMA DE ARCHIVOS	HTTPS://CDN.WWW.GOB.PE/UPLOADS/DOCUMENT/FILE/1363245/RESOLUCI%C3%AD%C3%B3N%20JEFATURAL%200100-2020-INIA.PDF?V=1602281591	25/09/2020
9	NORMA PARA LA DESCRIPCION ARCHIVISTICA DE LA ENTIDAD	SISTEMA DE GESTIÓN DOCUMENTAL	INIA.GOB.PE	05/12/2019
10	MANUAL DE INSTRUMENTOS NORMATIVO VIGENTE, EMITIDO POR EL ARCHIVO DE LA NACION	SISTEMA DE ARCHIVOS	PROCEDIMIENTO PARA PODER ESTAR EN COMUNICACION	04/03/2020
11	DIRECTIVA GENERAL N° 002-2020-MINAGRI-INIA/J, ¡DISPOSICIONES PARA LA TRANSFERENCIA DE DOCUMENTOS DEL INSTITUTO NACIONAL DE INNOVACION AGRARIA	SISTEMA DE ARCHIVOS	HTTPS://WWW.INIA.GOB.PE/WP-CONTENT/UPLOADS/RESOLUCIONES/2020/JEFATURAL/RJ-0100-2020.PDF	25/09/2023
12	DISSPOSICIONES PARA LATRANSFERENCIA DE DOCUMENTOS DEL INSTITUTO NACIONAL DE INNOVACION AGRARIA - INIA	SISTEMA DE ARCHIVOS	WWW.INIA.GOB.PE	25/09/2020
13	NO APLICA PORQUE LA UE SE ENCUENTRA EN PROCESO DE CIERRE	SISTEMA DE TRÁMITE DOCUMENTARIO	NO APLICA PORQUE LA UE SE ENCUENTRA EN PROCESO DE CIERRE	31/03/2023

1 Listar los Instrumentos normativos vigentes para la gestión documental de la entidad, de la mesa de partes, de la generación de expedientes, del archivo y otros. Debe considerar: Tipo de dispositivo³ + Documento y número con en el cual se aprueba el instrumento normativo. Ej. Directiva N°xx, aprobado con Resolución N°xx

2 Marco del proceso: Sistema de Trámite documentario (mesa de partes: tradicional o mixta); Sistema de archivos; Sistema de Gestión Documental (emisión, recepción, despacho, archivo (entorno digital))

Nota:

Sistema de Trámite Documentario comprende los procesos de recepción, distribución, mensajería

Sistema de Archivos comprende los procesos y procedimientos de organización, descripción, valoración, transferencia, eliminación, conservación y servicio archivístico

Sistema de Gestión Documental comprende los procesos de emisión, recepción, despacho y archivo en un entorno digital

3 Tipo de dispositivo: Directiva, Lineamiento, protocolo, procedimiento, guía, manual, instructivo u otros

3.6.3 Cumplimiento normativo y actividades en el marco del Sistema Nacional de Archivos

Adjuntar Anexo N°2.1 (Cumplimiento normativo y actividades de la entidad en el marco del Sistema Nacional de Archivos para Gobierno Nacional, Regional y Local) e incluir adjuntar Anexo N°2.2 (Cumplimiento normativo y actividades del archivo regional en el marco del Sistema Nacional de Archivos (Solo para Gobierno Regional)).

El formato debe ser llenado por el personal del Archivo de Gestión, Archivo Central o Archivo Desconcentrado, respecto a la documentación que custodia en el nivel de archivo que se encuentre dentro de la entidad, la información deberá ser registrada independientemente por cada nivel de archivo.

El personal del Archivo Periférico podrá registrar información, solo si cumple con lo dispuesto en la tercera disposición de la Directiva N° 009-2019-AGN/DDPA "Norma para la administración de Archivos en la Entidad pública".

3.6.4 Documentos que se custodian en los archivos que integran el Sistema de Archivos de la entidad

Adjuntar Anexo N°3.1(Gobierno Nacional, Regional, Local) e incluir adjuntar Anexo N°3.2 (solo para Gobiernos Regionales).

IV. ANEXO A: ACTAS Y DOCUMENTO DEL EQUIPO DE TRANSFERENCIA DEL TITULAR SALIENTE (*)

- 4.1. Documento de Conformación del Equipo de Transferencia del Titular Saliente.
- 4.2. Acta de Instalación del Equipo de Transferencia del Titular Saliente.
- 4.3. Acta de Instalación de la Comisión de Transferencia.

V. ANEXO B: INFORME DE RENDICIÓN DE CUENTAS DE TITULARES

VI. ANEXOS OTROS

Anexo 1: Servicios Básicos (Anexo 1.1 y Anexo 1.2)

Anexo 2: Cumplimiento normativo y actividades del Archivo Regional en el marco del Sistema Nacional de Archivos (Anexo 2.1 o Anexo 2.2)

Anexo 3: Documentos que se custodian en los archivos que integran el Sistema de Archivos de la entidad (Anexo 3.1 o Anexo 3.2)