MONITOREO DE PRECIPITACIONES

Dirección Zonal 3
Oficina Enlace Trujillo La Libertad

Fecha de emisión:
30 de Noviembre de 2024

PROVINCIA	ESTACIÓN	ALTITUD (m s.n.m)	PRECIPITACIÓN (mm/día) (29/11/2024)*
Chepén	Chérrepe	51	0.0
Pacasmayo	Talla (Guadalupe)	117	0.0
Ascope	Casa Grande	145	0.0
	Salinar	346	0.0
Trujillo	Trujillo	44	0.1
	Corpac Trujillo**	26	0.0
Otuzco	La Fortuna	3290	1.5
	Capachique	2980	S/D
	Usquil	3123	3.0
	Puente Coina	1812	5.3
	Callancas	1501	0.4
	Salpo	3418	12.0
	Sinsicap	2315	0.0
Santiago de Chuco	Huangacocha	3763	4.2
	Cachicadan	2900	17.8
	Mollepata	2708	S/D
	Quiruvilca	4047	11.6
Gran Chimú	Lucma	2225	6.2
	Marmot	2925	S/D
	El Tambo	700	0.0
	Puente Palmira	647	0.0
	Cascas	1240	0.8
Sánchez Carrión	Huamachuco	3186	0.5
	Ticapampa	2819	4.1
Julcán	Julcán	3385	13.6

NOTA: S/D = Sin datos.

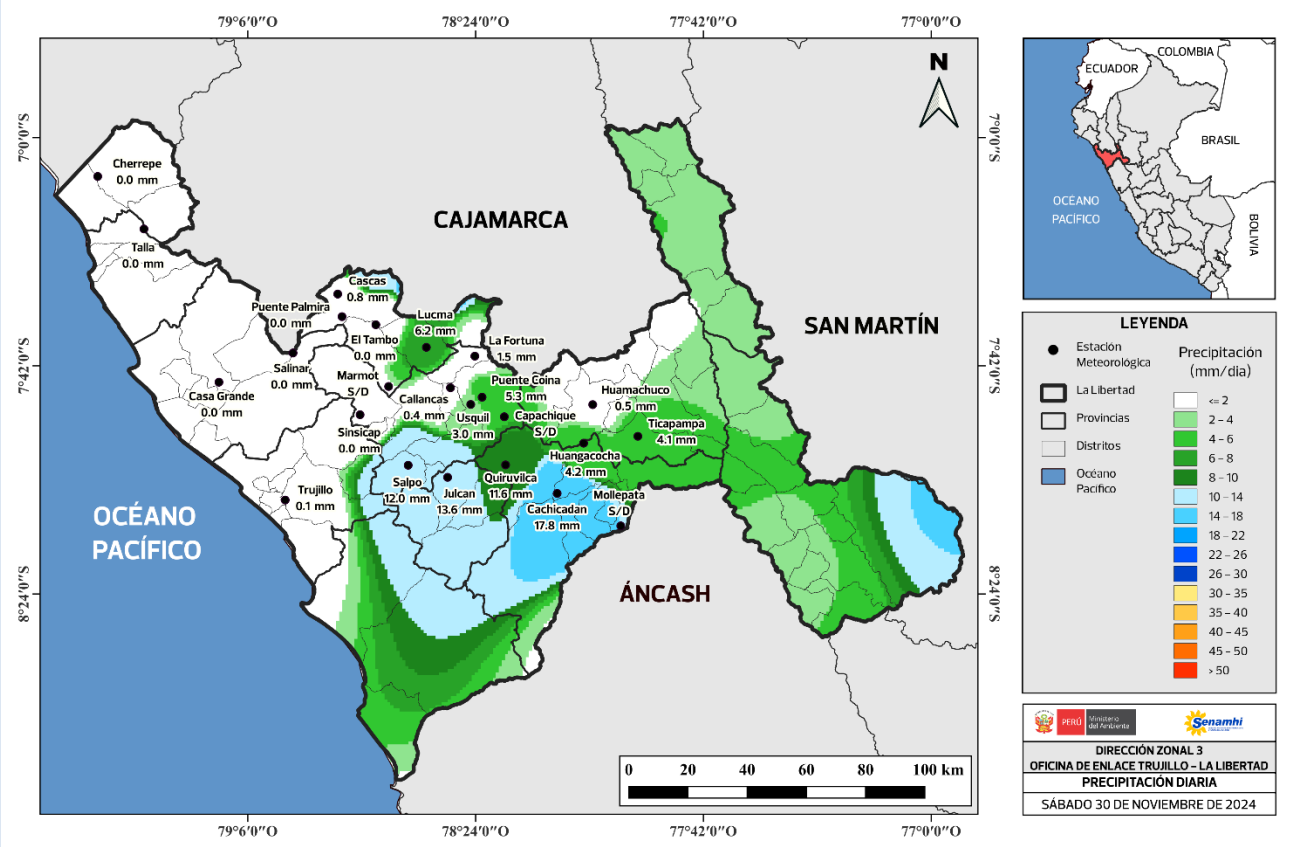

RESUMEN: En el monitoreo de hoy se observó que las estaciones meteorológicas en la costa de La Libertad no registraron lluvia, sin embargo, la estación Trujillo, acumuló 0.1 mm en horas de la tarde y noche. Por otro lado, la mayor parte de las estaciones en la sierra liberteña presentaron precipitaciones. La estación Cachicadán registró el mayor acumulado con 17.8 mm, alcanzando caracterización de día lluvioso. Asimismo, la estación Salpo acumuló 12 mm, caracterizado como día lluvioso.
En cuanto a provincias, las estaciones en Gran Chimú registraron hasta 6.2 mm, en Otuzco hasta 12 mm, en Julcán 13.6 mm, en Santiago de Chuco hasta 17.8 mm y Sánchez Carrión hasta 4.1 mm. Asimismo, de acuerdo con las imágenes satelitales, no se descartó la ocurrencia de precipitaciones en las provincias de Bolívar y Pataz en horas de la tarde y noche.
Considere de manera referencial la precipitación en las provincias de Virú, Bolívar y Pataz.

Frecuencia e intensidad

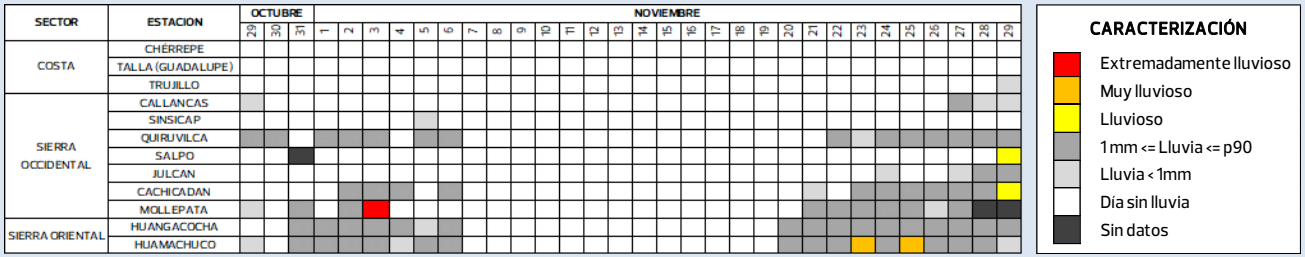

*La precipitación acumulada se registra entre las 7 a.m. de ayer y 7 a.m. de hoy

PERÚ Ministerio del Ambiente
Senamhi
Ponle Punche y ganemos todos PERÚ
BICENTENARIO PERÚ 2024