

SEGUIMIENTO AL EMPLEO :

TABLERO DE CONTROL DE SEGUIMIENTO DEL
EMPLEO FORMAL AL 03 MAYO



PERÚ

Ministerio de Trabajo
y Promoción del Empleo



PERÚ

Ministerio de Trabajo
y Promoción del Empleo

RESUMEN

Periodo de Emergencia: Del 16 de marzo al 03 de mayo 2020

- En lo que va del periodo de emergencia (16 de marzo al 03 de mayo), a nivel nacional se registró la salida de **272,9 mil** trabajadores en el sector privado formal, así como el ingreso de **105,2 mil** trabajadores, lo cual generó en neto una reducción de **167,7 mil** trabajadores de la planilla electrónica.

Periodo Mensual: Marzo 2020

- En marzo 2020 se registraron 236 mil entradas y 303 mil salidas de trabajadores, lo cual genera en neto, una reducción de 67 mil puestos de trabajo de la planilla electrónica. Cabe señalar, que dicha diferencia neta de marzo 2020 es mayor a la observada en ese mismo mes del año 2019 (-13 mil trabajadores).
- La cantidad de salidas en marzo 2020 (303 mil) sobrepasó el promedio de salidas histórico de Marzo (299 mil).

Periodo Mensual: Abril 2020

- En abril 2020 se registraron 63 mil entradas y 100 mil salidas de trabajadores, lo cual genera en neto, una reducción de alrededor de 37 mil puestos de trabajo de la planilla electrónica. Además, esta diferencia neta de abril 2020 es contraria al resultado favorable del mismo mes del año 2019 (+51 mil trabajadores).
- La cantidad de salidas en abril 2020 (100 mil) esta debajo del promedio de salidas histórico de Abril (258 mil).



PERÚ

Ministerio de Trabajo y Promoción del Empleo

SECTOR PRIVADO FORMAL: Periodo de emergencia

SALIDAS DE TRABAJADORES: PERIODO EMERGENCIA (16 marzo – 03 mayo 2020)

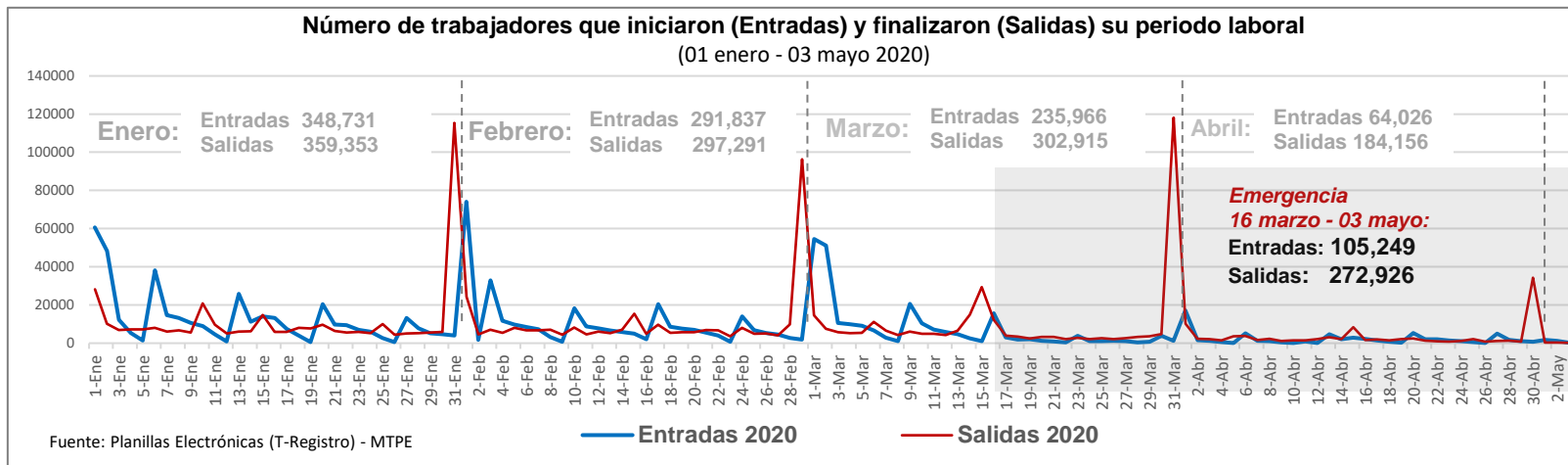

Número de empresas*

23,063

Salidas de trabajadores

272,926

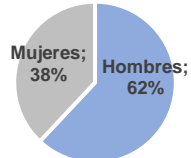

Trabajadores por motivo de baja

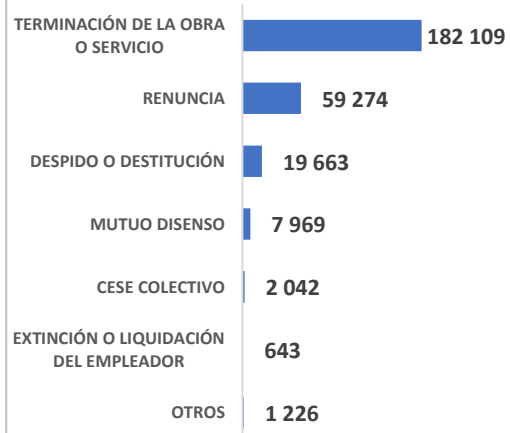

Trabajadores por actividad económica

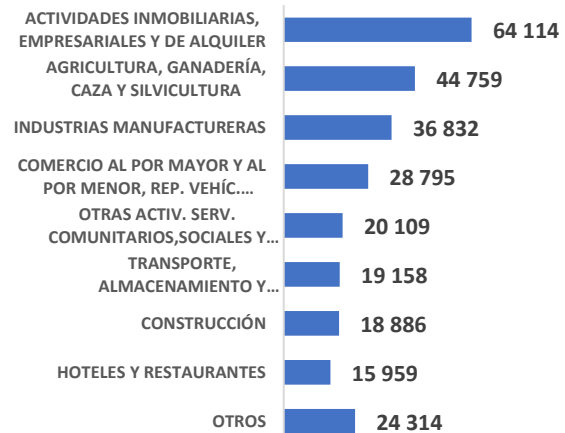

Trabajadores por tipo contrato

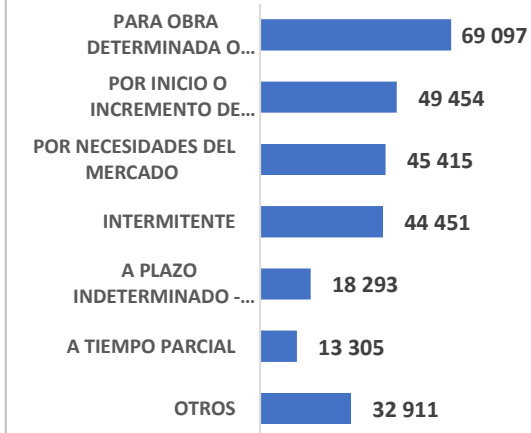

Perú: Número de Trabajadores (Desvinculación laboral - Salidas)

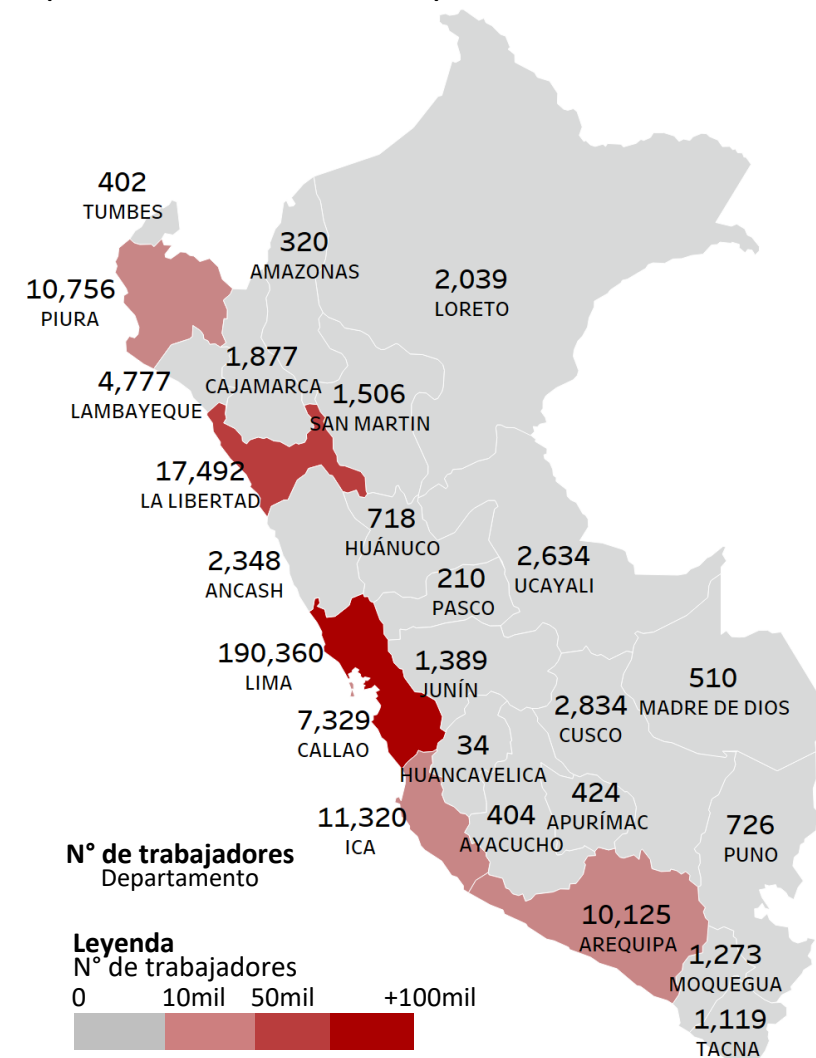

* Empresas que al menos desvincularon 1 trabajador

Fuente: Planillas Electrónicas (T-Registro) - MTPE



PERÚ

Ministerio de Trabajo y Promoción del Empleo

SECTOR PRIVADO FORMAL: Última semana

SALIDAS DE TRABAJADORES: ÚLTIMA SEMANA (27 abril al 03 de mayo 2020)

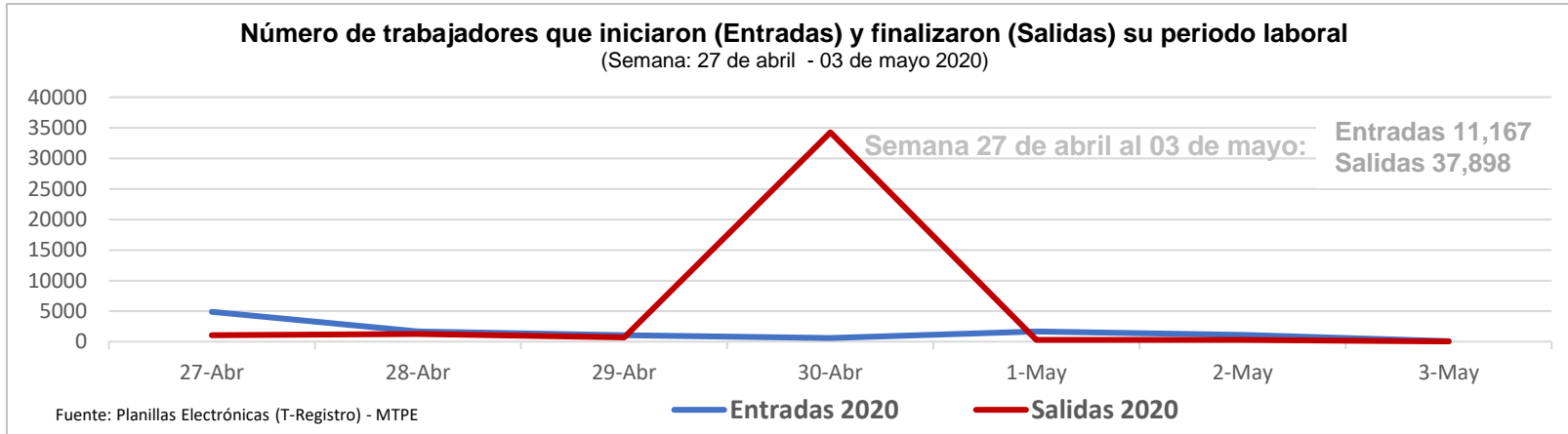

Número de empresas *

5,172

Salidas de trabajadores

37,898

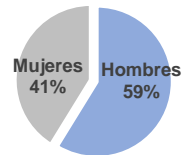

Trabajadores por motivo de baja

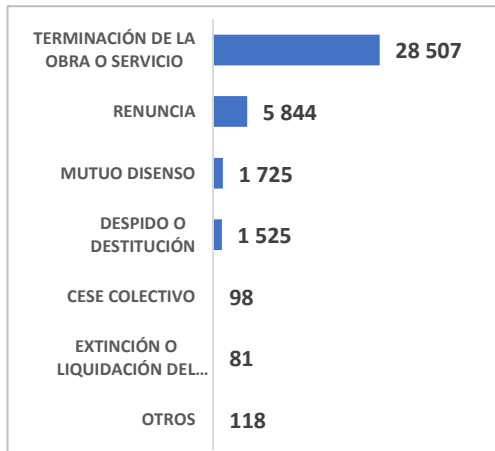

Trabajadores por actividad económica

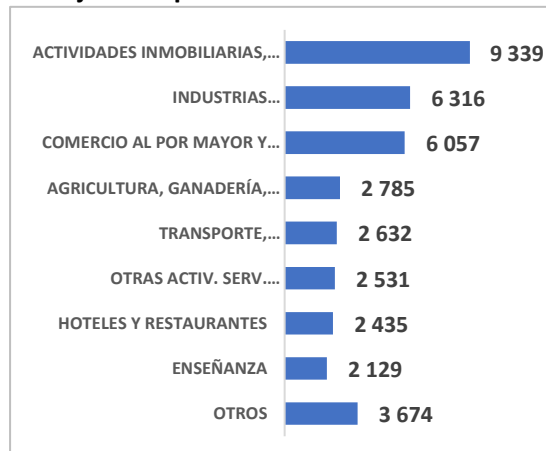

Trabajadores por tipo contrato



Perú: Número de Trabajadores (Desvinculación laboral - Salidas)

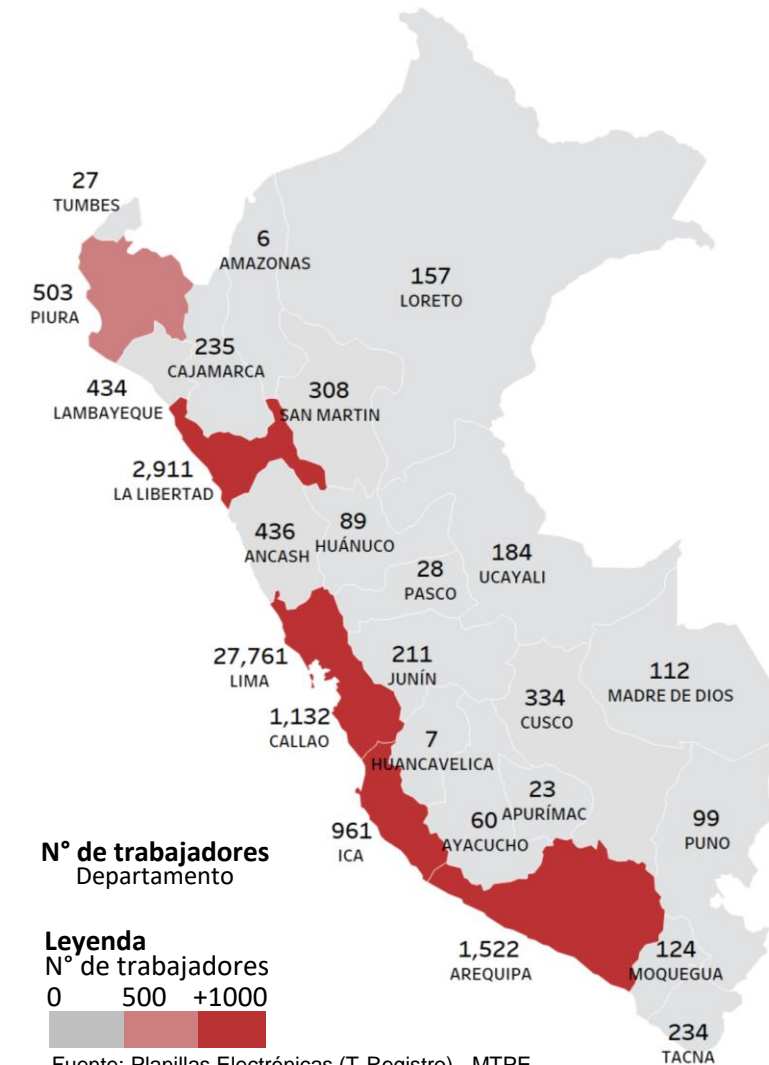

* Empresas que al menos desvincularon 1 trabajador



PERÚ

Ministerio de Trabajo y Promoción del Empleo

SECTOR PRIVADO FORMAL

ENTRADAS Y SALIDAS MENSUALES DE TRABAJADORES: PERIODO ENERO 2018 – AL 03 DE MAYO 2020

PERÚ: ENTRADAS Y SALIDAS MENSUALES DE TRABAJADORES EN EMPRESAS PRIVADAS FORMALES, ENERO 2018- 03 MAYO 2020
(Absoluto en miles)

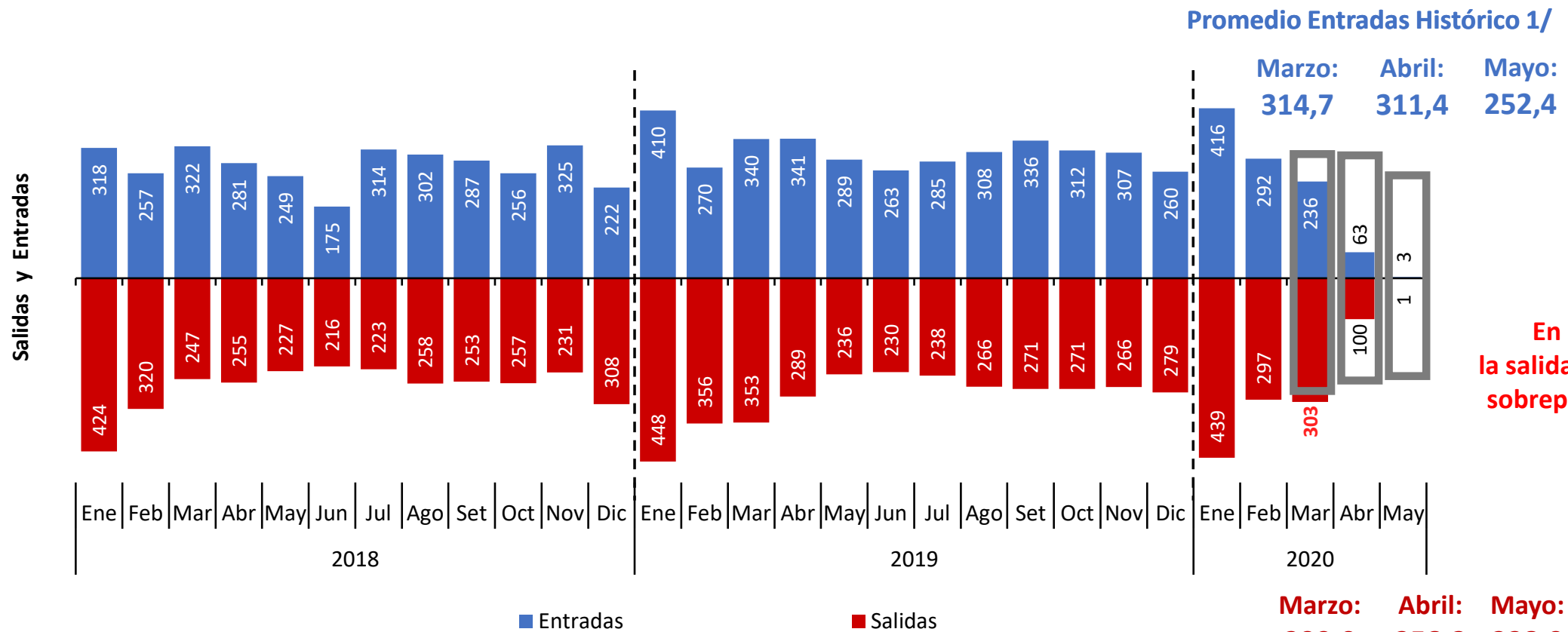

En marzo 2020, la salida de trabajadores sobrepasó el promedio histórico

1/ Promedio histórico en base a los registros del periodo 2015-2019.

Nota: Información correspondiente al 3 de mayo 2020.

Fuente: Planillas Electrónicas (T-Registro – PLAME) – MTPE.



PERÚ

Ministerio de Trabajo
y Promoción del Empleo

RESUMEN POR SECTORES

ENTRADAS Y SALIDAS MENSUALES DE TRABAJADORES POR SECTORES EN MARZO 2020

- El registro de **salidas** de trabajadores **sobrepasó** su promedio histórico en:
 - **Servicios.**
 - **Actividades inmobiliarias y empresariales.**
 - **Otras actividades y servicios comunitarios.**
 - **Restaurantes y hoteles.**
 - **Construcción.**
 - **Extractiva: Agricultura.**
- El registro de **entradas** de trabajadores estuvo por **debajo** de su promedio histórico en:
 - **Manufactura.**
 - **Construcción.**
 - **Comercio.**
 - **Servicios.**
 - **Actividades inmobiliarias y empresariales.**
 - **Otras actividades y servicios comunitarios.**
 - **Restaurantes y hoteles.**
 - **Enseñanza.**



PERÚ

Ministerio de Trabajo y Promoción del Empleo

SECTOR ACTIVIDADES INMOBILIARIAS Y EMPRESARIALES

ENTRADAS Y SALIDAS MENSUALES DE TRABAJADORES: PERIODO ENERO 2018 – AL 03 DE MAYO 2020

PERÚ: ENTRADAS Y SALIDAS MENSUALES DE TRABAJADORES EN EMPRESAS PRIVADAS FORMALES DEL SECTOR ACTIVIDADES INMOBILIARIAS Y EMPRESARIALES, ENERO 2018- 03 MAYO 2020 (Absoluto en miles)

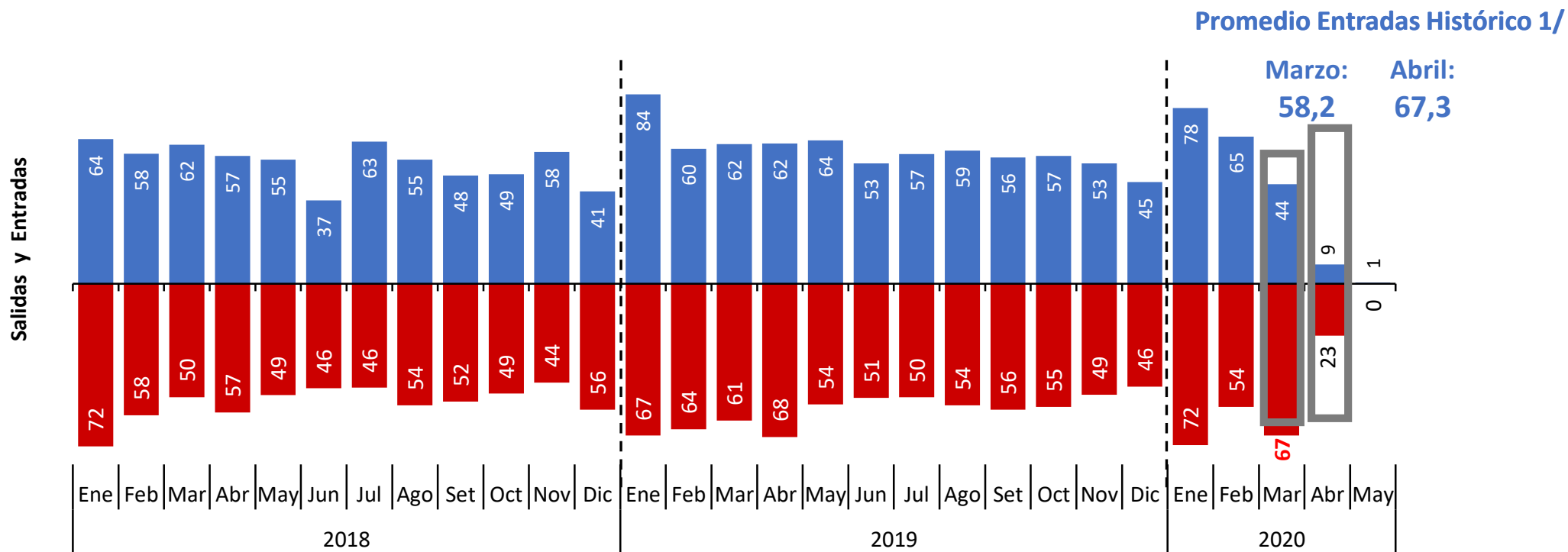

1/ Promedio histórico en base a los registros del periodo 2015-2019.

Nota: Incluye actividades inmobiliarias, alquiler de maquinaria y equipo sin operarios y de efectos personales y enseres domésticos, informática y actividades conexas, investigación y desarrollo, otras actividades empresariales.

Fuente: Planillas Electrónicas (T-Registro – PLAME) - MTPE.

- En marzo 2020, las salidas de trabajadores sobrepasó el promedio histórico en actividades inmobiliarias y empresariales.



PERÚ

Ministerio de Trabajo y Promoción del Empleo

SECTOR AGRICULTURA

ENTRADAS Y SALIDAS MENSUALES DE TRABAJADORES: PERIODO ENERO 2018 – AL 03 DE MAYO 2020

PERÚ: ENTRADAS Y SALIDAS MENSUALES DE TRABAJADORES EN EMPRESAS PRIVADAS FORMALES DEL SECTOR AGRICULTURA, ENERO 2018- 03 MAYO 2020
(Absoluto en miles)

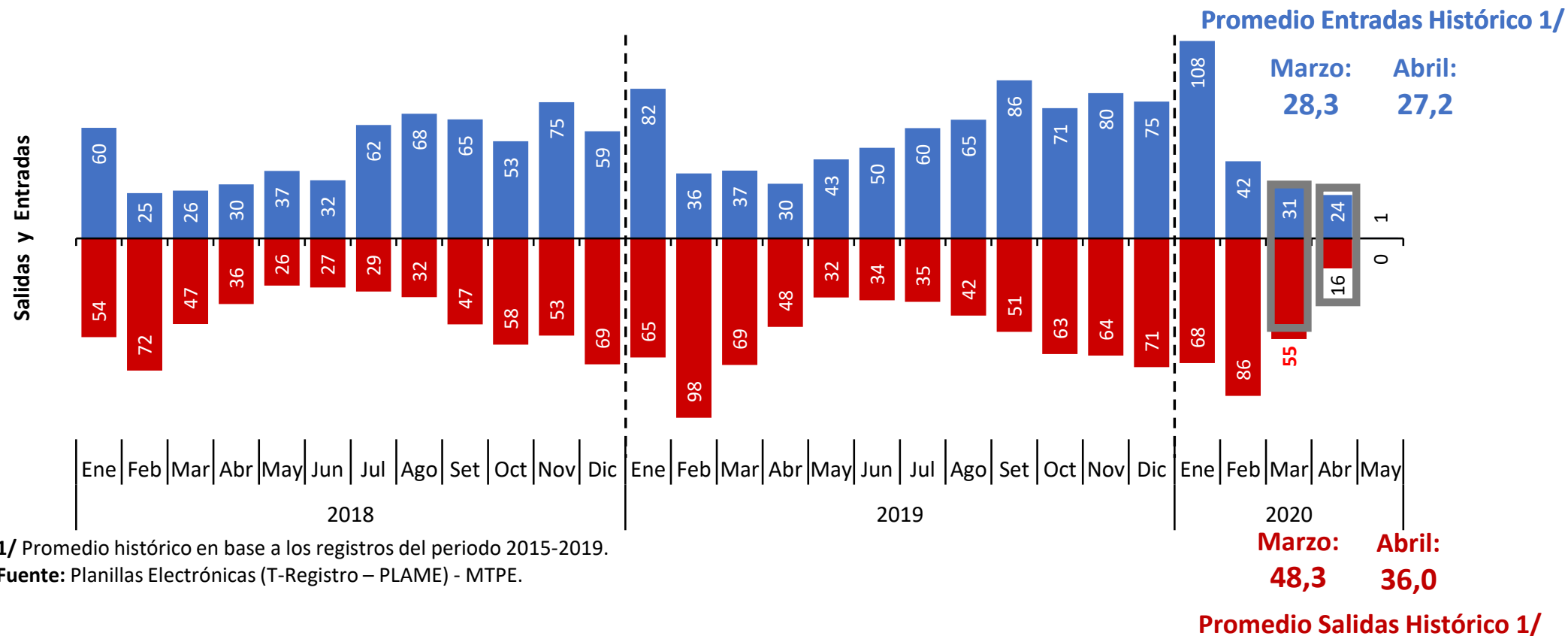

1/ Promedio histórico en base a los registros del periodo 2015-2019.

Fuente: Planillas Electrónicas (T-Registro – PLAME) - MTPE.

- En marzo 2020, el registro de salida de trabajadores sobrepasó el promedio histórico en agricultura. Lo mismo ocurrió con las entradas.



PERÚ

Ministerio de Trabajo y Promoción del Empleo

SECTOR MANUFACTURA

ENTRADAS Y SALIDAS MENSUALES DE TRABAJADORES: PERIODO ENERO 2018 – AL 03 DE MAYO 2020

PERÚ: ENTRADAS Y SALIDAS MENSUALES DE TRABAJADORES EN EMPRESAS PRIVADAS FORMALES DEL SECTOR MANUFACTURA, ENERO 2018- 03 MAYO 2020
(Absoluto en miles)

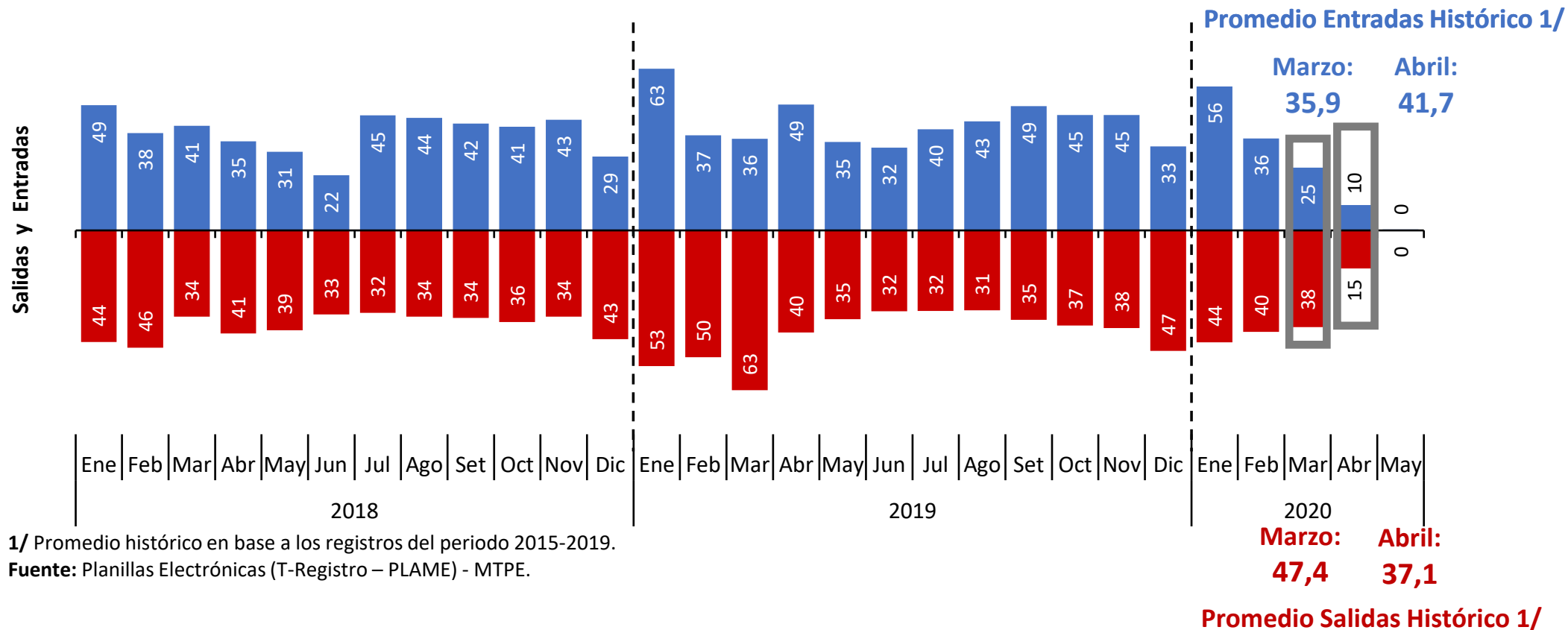

1/ Promedio histórico en base a los registros del periodo 2015-2019.

Fuente: Planillas Electrónicas (T-Registro – PLAME) - MTPE.



PERÚ

Ministerio de Trabajo y Promoción del Empleo

SECTOR CONSTRUCCIÓN

ENTRADAS Y SALIDAS MENSUALES DE TRABAJADORES: PERIODO ENERO 2018 – AL 03 DE MAYO 2020

PERÚ: ENTRADAS Y SALIDAS MENSUALES DE TRABAJADORES EN EMPRESAS PRIVADAS FORMALES DEL SECTOR CONSTRUCCIÓN, ENERO 2018- 03 MAYO 2020
(Absoluto en miles)

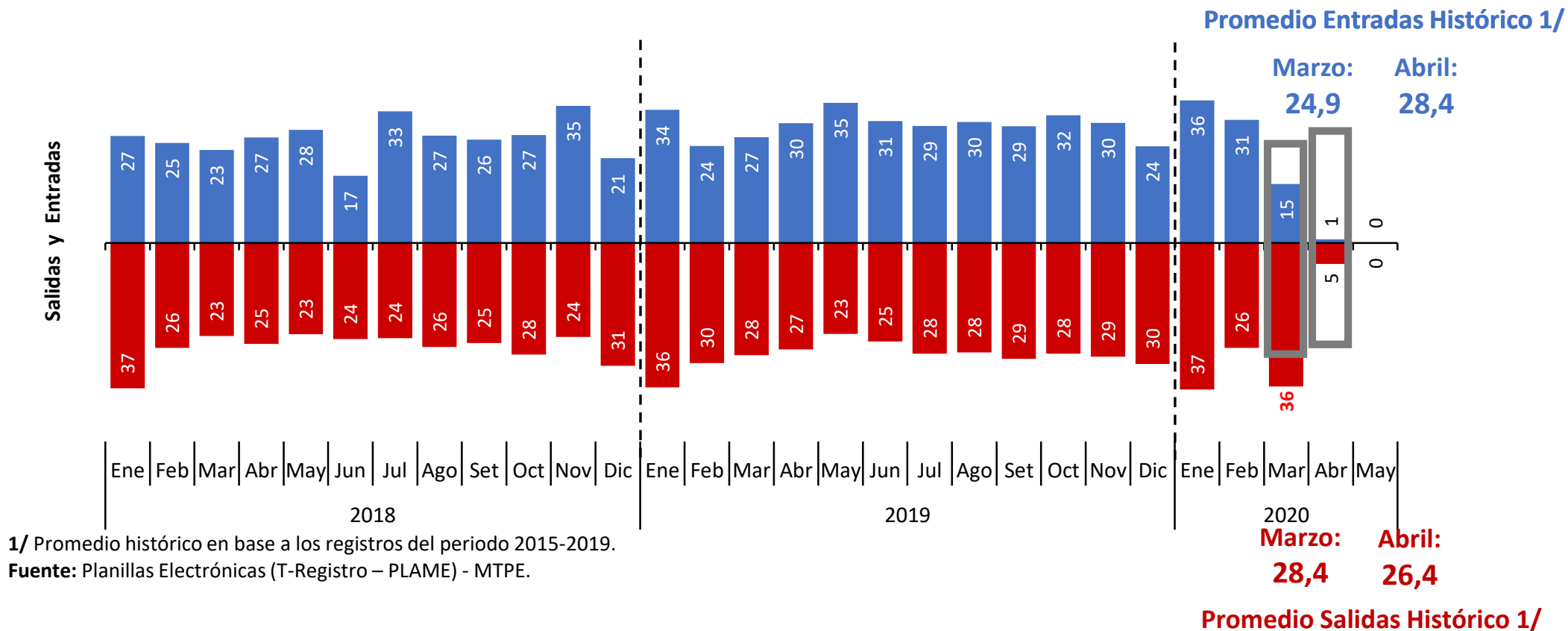

- En marzo 2020, el registro de salida de trabajadores sobrepasó el promedio histórico en construcción.



PERÚ

Ministerio de Trabajo y Promoción del Empleo

SECTOR COMERCIO

ENTRADAS Y SALIDAS MENSUALES DE TRABAJADORES: PERIODO ENERO 2018 – AL 03 DE MAYO 2020

PERÚ: ENTRADAS Y SALIDAS MENSUALES DE TRABAJADORES EN EMPRESAS PRIVADAS FORMALES DEL SECTOR COMERCIO, ENERO 2018- 03 MAYO 2020
(Absoluto en miles)

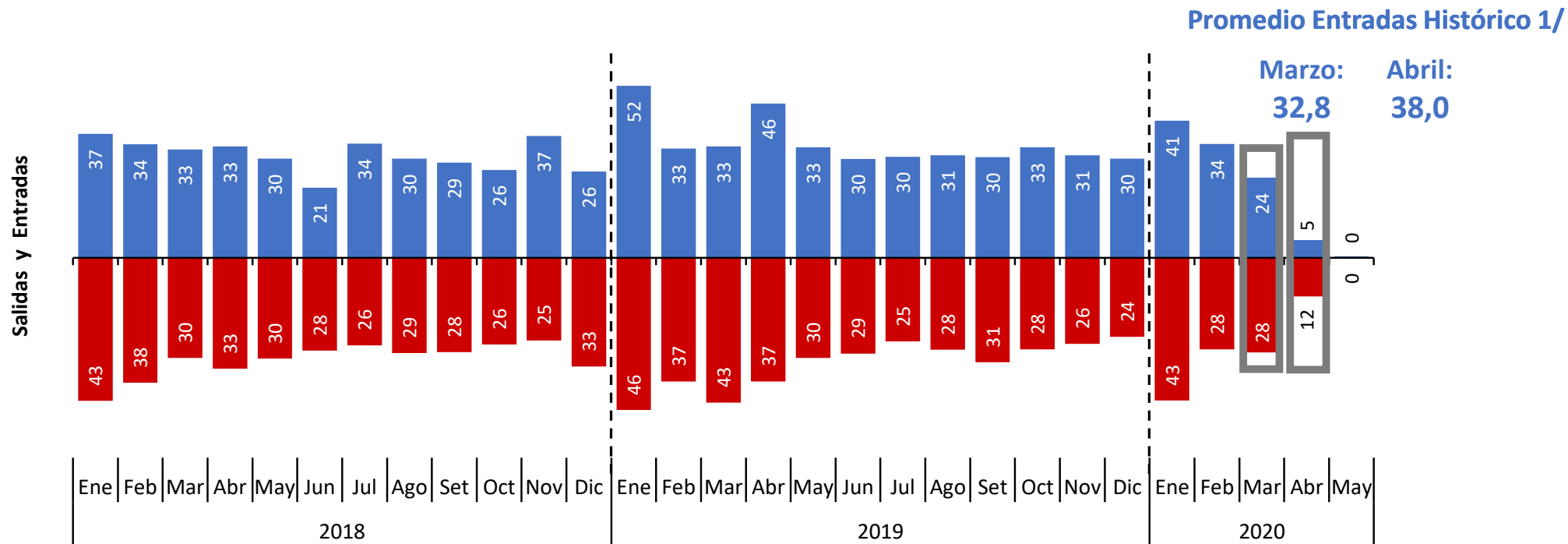

1/ Promedio histórico en base a los registros del periodo 2015-2019.

Fuente: Planillas Electrónicas (T-Registro – PLAME) - MTPE.

Marzo: 35,4 Abril: 34,3

Promedio Salidas Histórico 1/



PERÚ

Ministerio de Trabajo y Promoción del Empleo

SECTOR TRANSPORTES

ENTRADAS Y SALIDAS MENSUALES DE TRABAJADORES: PERIODO ENERO 2018 – AL 03 DE MAYO 2020

PERÚ: ENTRADAS Y SALIDAS MENSUALES DE TRABAJADORES EN EMPRESAS PRIVADAS FORMALES DEL SECTOR TRANSPORTE, ENERO 2018- 03 MAYO 2020
(Absoluto en miles)

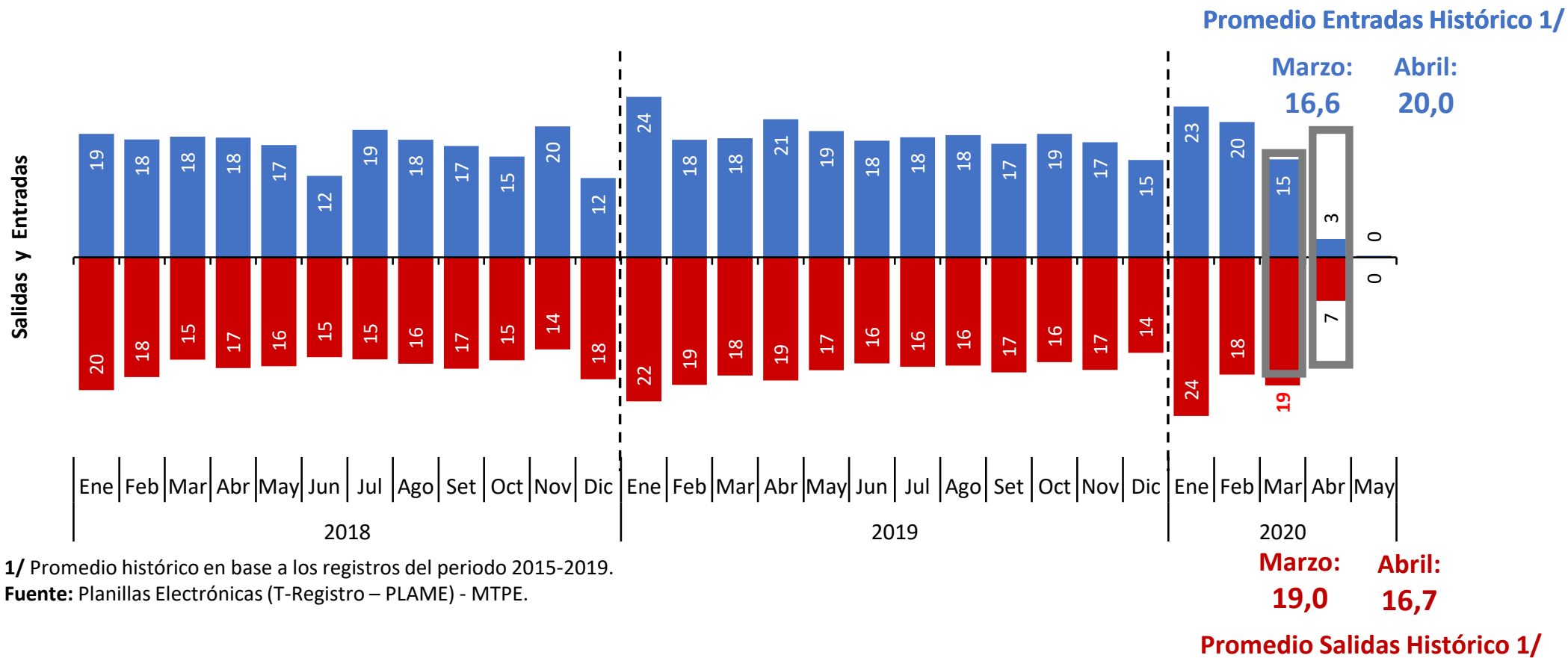

1/ Promedio histórico en base a los registros del periodo 2015-2019.

Fuente: Planillas Electrónicas (T-Registro – PLAME) - MTPE.

- En marzo 2020, el registro de salida de trabajadores sobrepasó ligeramente el promedio histórico en el sector transportes.



PERÚ

Ministerio de Trabajo y Promoción del Empleo

SECTOR OTRAS ACTIVIDADES Y SERVICIOS COMUNITARIOS

ENTRADAS Y SALIDAS MENSUALES DE TRABAJADORES: PERIODO ENERO 2018 – AL 03 DE MAYO 2020

PERÚ: ENTRADAS Y SALIDAS MENSUALES DE TRABAJADORES EN EMPRESAS PRIVADAS FORMALES DEL SECTOR ACTIVIDADES OTRAS ACTIVIDADES Y SERVICIOS COMUNITARIOS, ENERO 2018- 03 MAYO 2020

(Absoluto en miles)

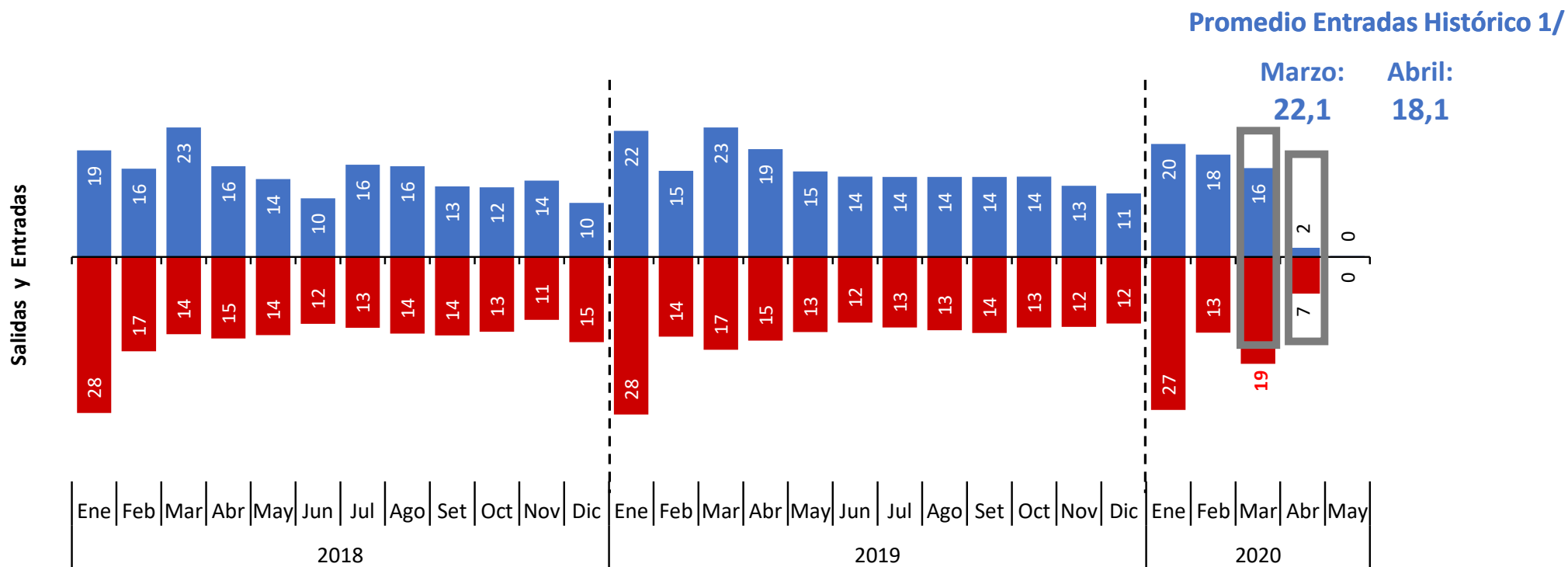

1/ Promedio histórico en base a los registros del periodo 2015-2019.

Fuente: Planillas Electrónicas (T-Registro – PLAME) - MTPE.

- En marzo 2020, el registro de salida de trabajadores sobrepasó el promedio histórico en otras actividades y servicios comunitarios.



PERÚ

Ministerio de Trabajo y Promoción del Empleo

SECTOR RESTAURANTES Y HOTELES

ENTRADAS Y SALIDAS MENSUALES DE TRABAJADORES: PERIODO ENERO 2018 – AL 03 DE MAYO 2020

PERÚ: ENTRADAS Y SALIDAS MENSUALES DE TRABAJADORES EN EMPRESAS PRIVADAS FORMALES DEL SECTOR RESTAURANTES Y HOTELES, ENERO 2018- 03 MAYO 2020 (Absoluto en miles)

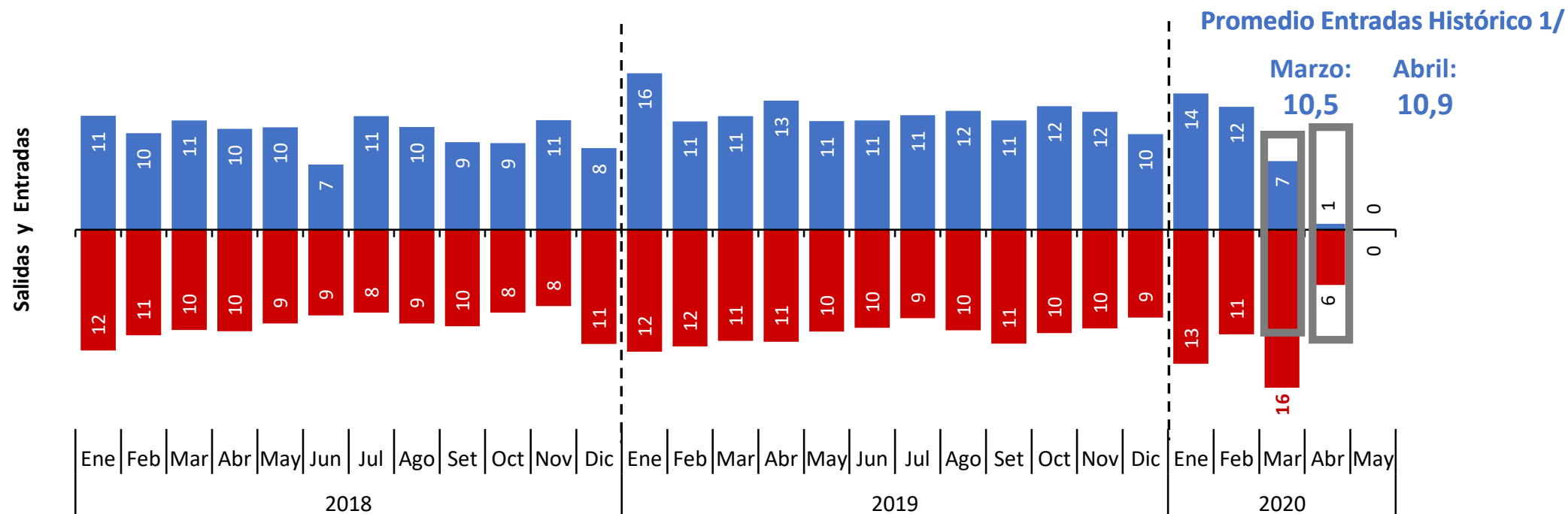

Promedio Entradas Histórico 1/

Marzo: 10,5
Abril: 10,9

Promedio Salidas Histórico 1/

1/ Promedio histórico en base a los registros del periodo 2015-2019.

Fuente: Planillas Electrónicas (T-Registro – PLAME) - MTPE.

- En marzo 2020, el registro de salida de trabajadores sobrepasó el promedio histórico en restaurantes y hoteles.



PERÚ

Ministerio de Trabajo y Promoción del Empleo

SECTOR ENSEÑANZA

ENTRADAS Y SALIDAS MENSUALES DE TRABAJADORES: PERIODO ENERO 2018 – AL 03 DE MAYO 2020

PERÚ: ENTRADAS Y SALIDAS MENSUALES DE TRABAJADORES EN EMPRESAS PRIVADAS FORMALES DEL SECTOR ENSEÑANZA, ENERO 2018- 03 MAYO 2020
(Absoluto en miles)

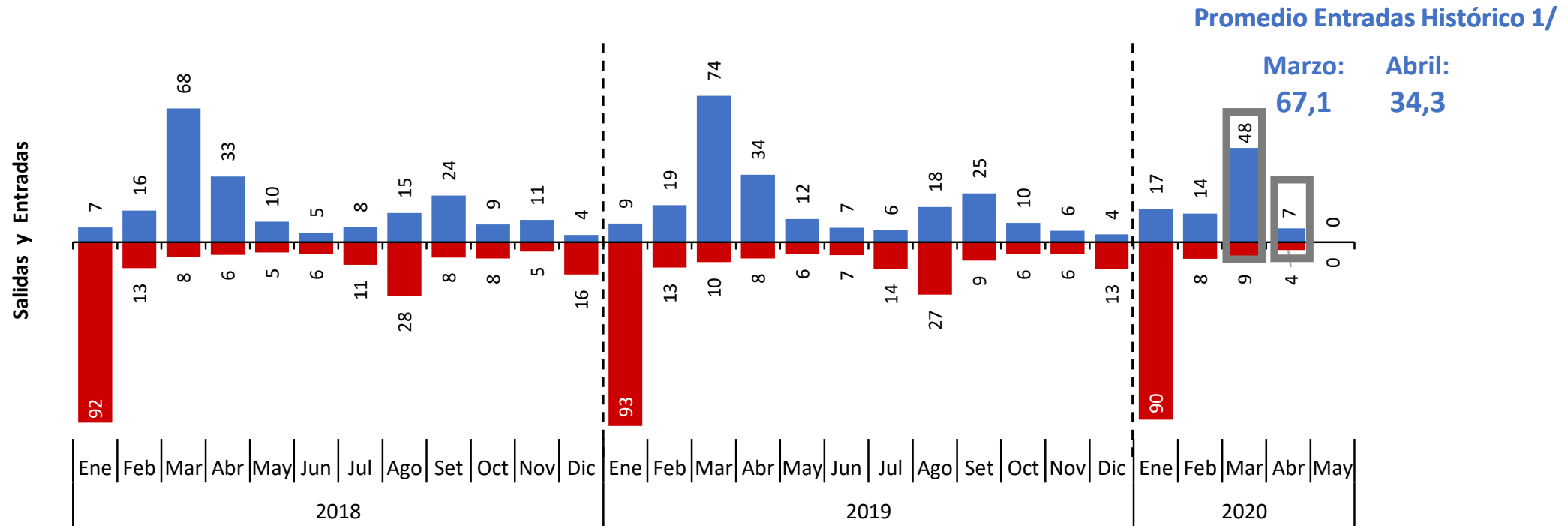

1/ Promedio histórico en base a los registros del periodo 2015-2019.

Fuente: Planillas Electrónicas (T-Registro – PLAME) - MTPE.

Marzo: 9,1 Abril: 7,1

Promedio Salidas Histórico 1/

- En marzo 2020, el registro de salida de trabajadores se encuentra cerca del promedio histórico.



PERÚ

Ministerio de Trabajo y Promoción del Empleo

SECTOR SERVICIOS

ENTRADAS Y SALIDAS MENSUALES DE TRABAJADORES: PERIODO ENERO 2018 – AL 03 DE MAYO 2020

PERÚ: ENTRADAS Y SALIDAS MENSUALES DE TRABAJADORES EN EMPRESAS PRIVADAS FORMALES DEL SECTOR SERVICIOS, ENERO 2018- 03 MAYO 2020
(Absoluto en miles)

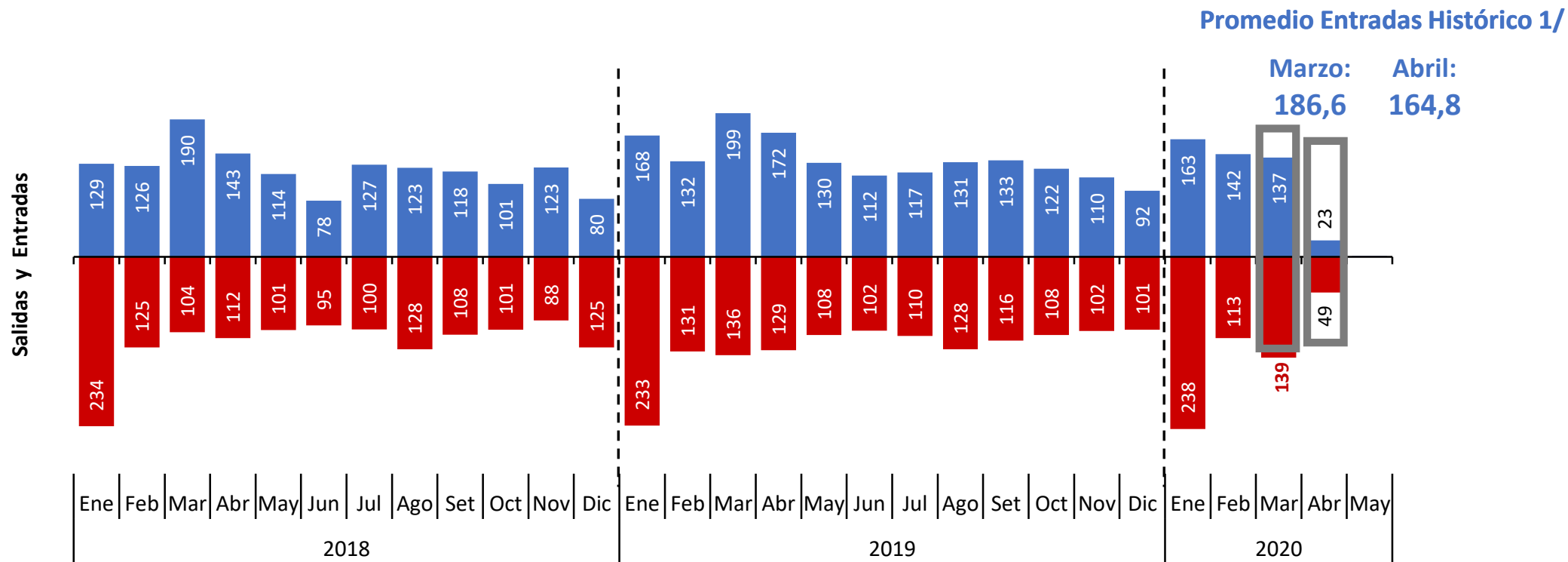

1/ Promedio histórico en base a los registros del periodo 2015-2019.

Nota: Incluye suministro de electricidad, gas y agua; hoteles y restaurantes; transporte, almacenamiento y comunicaciones; intermediación financiera; actividades inmobiliarias y empresariales; enseñanza; servicios sociales y de salud; otras actividades de servicios comunitarios y sociales; hogares; organizaciones y órganos extraterritoriales.

Fuente: Planillas Electrónicas (T-Registro – PLAME) - MTPE.

Marzo: 130,6 Abril: 118,3
Promedio Salidas Histórico 1/

- En marzo 2020, el registro de salida de trabajadores sobrepasó el promedio histórico en el sector servicios.



PERÚ

Ministerio de Trabajo y Promoción del Empleo

SECTOR EXTRACTIVO

ENTRADAS Y SALIDAS MENSUALES DE TRABAJADORES: PERIODO ENERO 2018 – AL 03 DE MAYO 2020

PERÚ: ENTRADAS Y SALIDAS MENSUALES DE TRABAJADORES EN EMPRESAS PRIVADAS FORMALES DEL SECTOR EXTRACTIVO, ENERO 2018- 03 MAYO 2020
(Absoluto en miles)

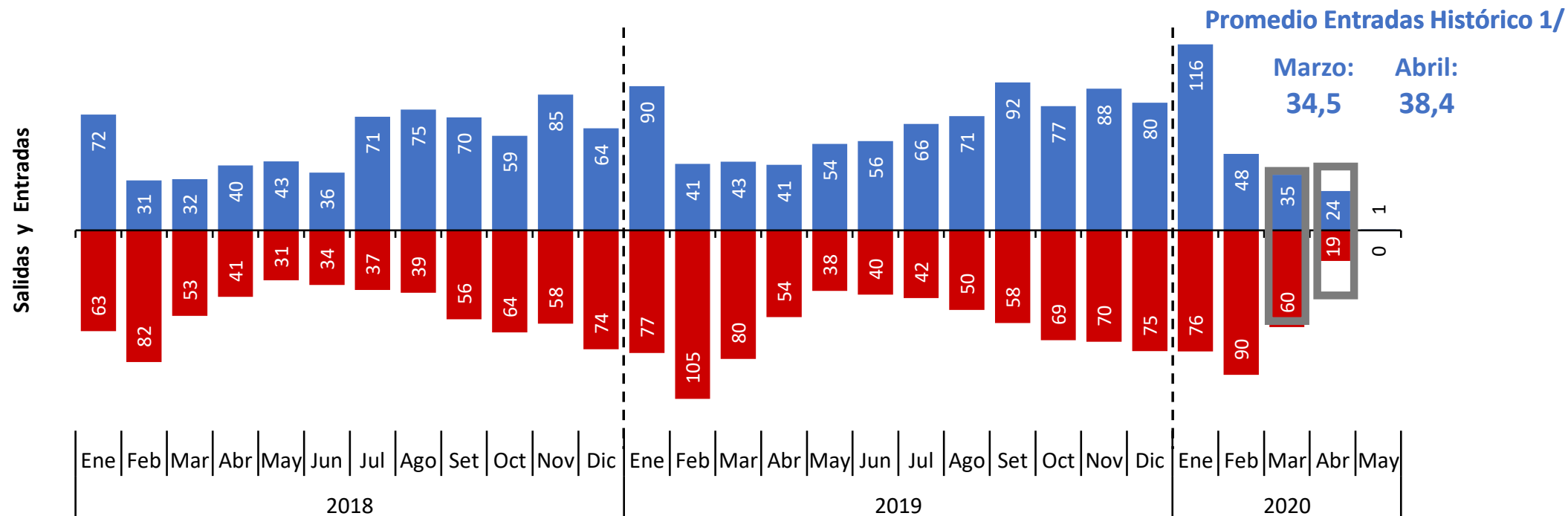

1/ Promedio histórico en base a los registros del periodo 2015-2019.

Nota: Incluye agricultura, ganadería, caza, silvicultura; pesca y minería.

Fuente: Planillas Electrónicas (T-Registro – PLAME) - MTPE.

Marzo: 57,2 Abril: 42,2

Promedio Salidas Histórico 1/

- En marzo 2020, el registro de salida de trabajadores sobrepasó el promedio histórico en el sector extractivo.