HOSPITAL
Carlos Lanfranco La Hoz

N.° 399-12/2024-DE-HCLLH/MINSA

REPÚBLICA DEL PERÚ

Resolución Directoral

Puente Piedra, 27 de diciembre de 2024

VISTO:

El Expediente N.° 8548, que contiene el Informe N.° 019-2024-EGT-OA-USGM-HCLLH, Nota Informativa N.° 430-11-OA-HCLLH/MINSA/2024, Nota Informativa N.° 532-11-2024-USGM-HCLLH-MINSA, Nota Informativa N.° 435-11-OA-HCLLH/MINSA/2024, Oficio N.° 3043-2024-USGM-DE-HCLLH/MINSA, Informe N.° 163-2024-UFM-DIEM-DGOS/MINSA, Oficio N.° D000921-2024-DGOS-MINSA, Resolución Directoral N.° 173-05/2024-DE-HCLLH/MINSA, Informe N.° 446-2024-UFM-DIEM-DGOS/MINSA, Nota Informativa N.° D003700-2024-DGOS-DIEM-MINSA, Oficio N.° D002134-2024-DGOS-MINSA, Nota Informativa N.° 602-A/12-2024-USGM-HCLLH/MINSA, Informe Legal N.° 300-12-2024-AJ-HCLLH/MINSA, relacionado a la Incorporación al Plan Multianual de Mantenimiento de Infraestructura y Equipamiento en los Establecimientos de Salud 2024-2026 del Hospital Carlos Lanfranco La Hoz, y;

CONSIDERANDO:

Que, el artículo VI del Título Preliminar de la Ley N.° 26842 Ley General de Salud, señala que es de interés público la provisión de servicios de salud, cualquiera sea la persona o institución que los provea, siendo responsabilidad del Estado promover las condiciones que garanticen una adecuada cobertura de prestaciones de salud a la población, en términos socialmente aceptables de seguridad, oportunidad y calidad.

Que, el artículo 37 de la referida Ley, establece que: "Los establecimientos de salud y los servicios médicos de apoyo, cualquiera sea su naturaleza o su modalidad de gestión, deben cumplir los requisitos que disponen los reglamentos y normas técnicas que dicta la Autoridad de Salud de nivel nacional en relación a planta física, equipamiento, personal asistencial, sistemas de saneamiento y control de riesgos relacionados con los agentes ambientales físicos, químicos, biológicos y ergonómicos y demás que proceden atendiendo a la naturaleza y complejidad de los mismos".

Que, el Decreto Legislativo N.° 1155, se dictan medidas destinadas a mejorar la calidad del servicio de salud, mediante acciones de gestión que permita mejorar condiciones que garanticen una adecuada cobertura de prestaciones de salud a la población, en términos socialmente aceptables de seguridad, oportunidad y calidad; estableciéndose en el artículo 5, que los planes multianuales de mantenimiento de la infraestructura y equipamiento de los establecimientos de salud a nivel nacional, se elaborarán de acuerdo a los lineamientos técnicos que establezca el Ministerio de Salud, mediante Resolución Ministerial.

Que, de conformidad con el artículo 9 del Decreto Supremo N.° 013-2006-SA-Reglamento de Establecimientos de Salud y Servicios Médicos de Apoyo, señala que los establecimientos de salud y servicios médicos de apoyo están obligados a garantizar la calidad y seguridad de la atención que ofrecen a sus pacientes, a proporcionarles los mayores beneficios posibles en su salud, a protegerlos integralmente contra riesgos innecesarios y satisfacer sus necesidades y expectativas en lo que corresponda; es decir debe garantizarse la calidad y seguridad de la atención de la salud.

Que, mediante Resolución Ministerial N.° 148-2013/MINSA, se aprobó el Documento Técnico "Lineamientos para la Elaboración de Planes de Equipamiento de Establecimientos de Salud en áreas relacionadas a programas presupuestales", que tiene la finalidad de fortalecer y mejorar la calidad de atención de las Unidades Productoras de Servicios de Salud – UPSS vinculadas a Programas Presupuestales de los establecimiento de salud del Ministerio de Salud, mediante la incorporación y/o reposición del equipamiento deficiente existente, permitiendo su modernización incorporando tecnología adecuada y ecoeficiente.

Que, mediante Resolución Ministerial N.° 533-2016/MINSA, se aprueba el Documento Técnico *"Lineamientos para la elaboración del Plan Multianual de Mantenimiento de la Infraestructura y el Equipamiento en los Establecimientos de Salud"*, cuya finalidad es fortalecer la gestión del mantenimiento de la infraestructura y equipamiento de los establecimientos de salud para contribuir a mejorar en la prestación de servicios de salud a nivel nacional.

Que, mediante la Nota Informativa N.° 602-A/12-2024-USGM-HCLLH/MINSA, la Unidad de Servicios Generales deriva los actuados del presente expediente, en el que obra el Oficio N.° D002134-2024-DGOS-MINSA, emitido por la Dirección General de Operaciones en Salud, en el que remite la Nota Informativa N.° D003700-2024-DGOS-DIEM-MINSA, emitido por la Dirección de Equipamiento y Mantenimiento, en el que adjunta el Informe N.° 446-2024-UFM-DIEM-DGOS/MINSA, la Dirección General de Operaciones en Salud, quien emite opinión técnica favorable al Formato N.° 7.2 (Identificación y Evaluación de la Infraestructura del Hospital Carlos Lanfranco La Hoz, a una (01) intervención de mantenimiento de infraestructura.

Que, con Oficio N.° 3043-2024-USGM-DE-HCLLH/MINSA, remitido a la Dirección General de Operaciones en Salud, se solicita la incorporación de actividades de mantenimiento de Infraestructura del Hospital Carlos Lanfranco La Hoz, correspondiente al PMMES 2024-2026, siendo que mediante Informe N.° 163-2024-UFM-DIEM-DGOS/MINSA, la Unidad Funcional de Mantenimiento de la DIEM-DGOS/MINSA, tras la revisión del Formato N.° 7.2 (Identificación y Evaluación de la Infraestructura del Hospital Carlos Lanfranco La Hoz, emite opinión técnica favorable.

HOSPITAL
Carlos Lanfranco La Hoz

N.° 399-12/2024-DE-HCLLH/MINSA

REPÚBLICA DEL PERÚ

Resolución Directoral

Que, mediante Informe Legal N.° 300-12/2024-AJ-HCLLH/MINSA, Asesoría Legal de Dirección Ejecutiva del Hospital Carlos Lanfranco La Hoz, emite opinión favorable para la aprobación de la Incorporación del Formato N.° 7.2 (Identificación y Evaluación de la Infraestructura) al Plan Multianual de Mantenimiento de Infraestructura y Equipamiento en los Establecimientos de Salud 2024-2026 del Hospital Carlos Lanfranco La Hoz; por considerar que se encuentra enmarcado dentro de las disposiciones normativas establecidas en el marco legal vigente, y al contar con la opinión favorable de la Dirección General de Operaciones en Salud del Ministerio de Salud.

Con el visto bueno del Director Ejecutivo, Jefe de la Oficina de Administración, Jefe de la Oficina de Planeamiento Estratégico, Jefe de la Unidad de Servicios Generales y de Asesoría Jurídica de Dirección Ejecutiva; y de conformidad con las facultades conferidas por el artículo 8 literal c) del Reglamento de Organización y Funciones del Hospital Carlos Lanfranco La Hoz, aprobado mediante Resolución Ministerial N.° 463-2010/MINSA; y en ejercicio de las funciones conferidas mediante Resolución Ministerial N.° 140-2024/MINSA, de fecha 26 de febrero 2024;

SE RESUELVE:

ARTÍCULO PRIMERO.- APROBAR, la *"Incorporación al Plan Multianual de Mantenimiento de Infraestructura y Equipamiento en los Establecimientos de Salud 2024-2026 del Hospital Carlos Lanfranco La Hoz, en relación a una (01) intervención de mantenimiento de infraestructura, contenido en el Formato 7.2 (Identificación y Evaluación de la Infraestructura)";* el mismo que como anexo adjunto forma parte integrante del presente acto resolutivo.

ARTICULO SEGUNDO.- ENCARGAR, a la Oficina de Administración y Oficina de Planeamiento Estratégico, el seguimiento y control de la Incorporación al Plan Multianual de Mantenimiento de Infraestructura y Equipamiento en los Establecimientos de Salud 2024-2026 del Hospital Carlos Lanfranco La Hoz.

ARTÍCULO TERCERO.- DISPONER que el responsable de la administración y actualización del Portal de Transparencia para que publique la presente Resolución en el portal web Institucional del Hospital Carlos Lanfranco La Hoz.

REGÍSTRESE, COMUNÍQUESE Y CÚMPLASE

MINISTERIO DE SALUD | Hospital Carlos Lanfranco La Hoz

MC. Willy Gabriel De La Cruz López
CMP 055290 RNE 041777
DIRECTOR EJECUTIVO HCLLH

WGDLCL/BVM
C.c.:
- Oficina de Administración.
- Oficina de Planeamiento Estratégico
- Asesoría Jurídica.
- Responsable del Portal de Transparencia y Acceso a la Información Pública.
- Archivo.

HOSPITAL CARLOS LANFRANCO LA HOZ

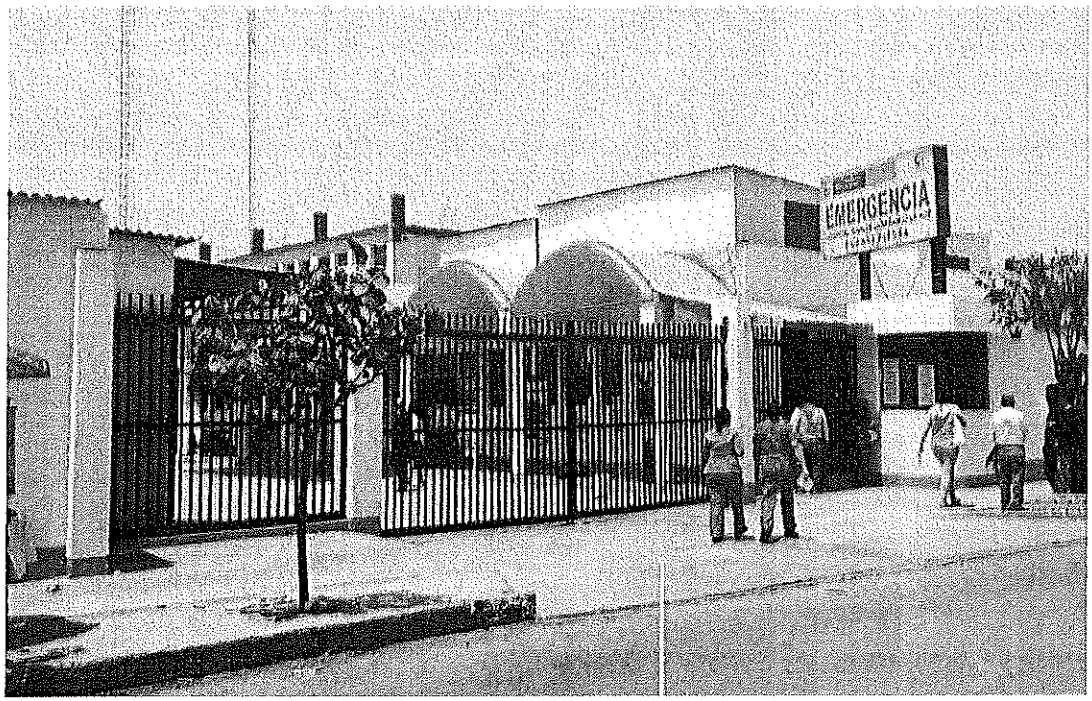

"SERVICIO DE MANTENIMIENTO SALA DE GASTROENTEROLOGÍA DE LA UPSS CONSULTA EXTERNA"

TESTIMONIO FOTOGRÁFICO

PUENTE PIEDRA – LIMA – PERÚ

JULIO 2024

PANEL FOTOGRÁFICO
SALA DE GASTROENTEROLOGÍA HCLLH – MINSA

I. ANTECEDENTES:

1. **Establecimiento de Salud beneficiario:** HOSPITAL CARLOS LANFRANCO LA HOZ
2. **Unidad Ejecutora:** 036-522
3. **Categoria:** II-2

II. DESCRIPCIÓN DEL ESTADO SITUACIONAL:

A continuación, se presenta una muestra fotográfica del estado situacional de la infraestructura del Establecimiento de Salud.

1. ARQUITECTURA

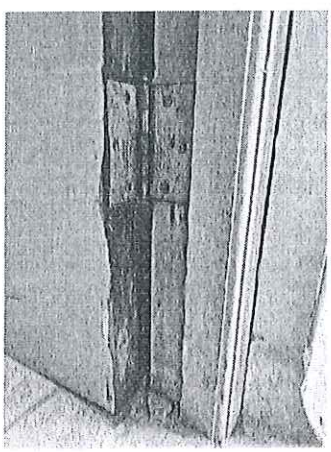 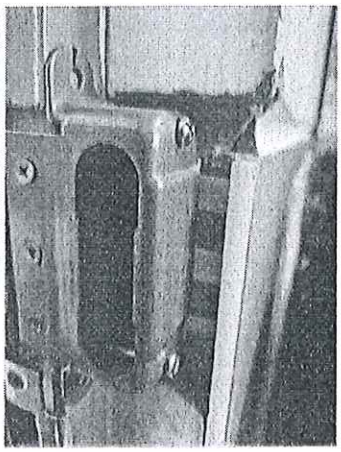	CARPINTERÍA DE MADERA DAÑADA EN MARCO DE PUERTA ASÍ COMO DAÑO NOTORIO EN DERRAMES Y BISAGRAS.

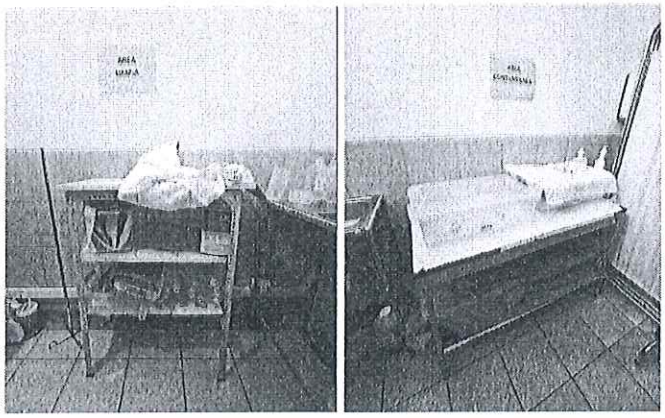	EL ÁREA DE DESINFECCIÓN SE HALLA EN LA MISMA ZONA DE PROCEDIMIENTOS Y CON UN ESPACIO MÍNIMO NI AISLADO PARA UTENSILIOS CONTAMINANTES.
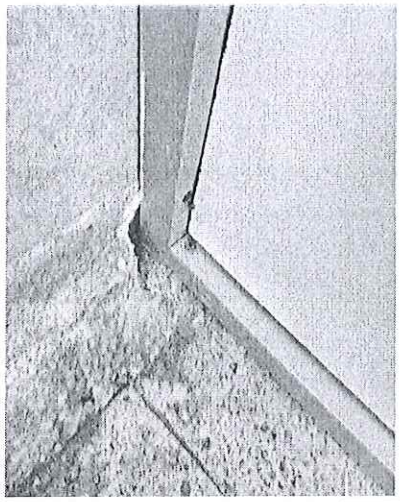	DAÑO EN ALGUNAS ZONAS DEL CONTRAZÓCALO DE TERRAZO.
	AUSENCIA DE CONTRAZÓCALO EN LA TABIQUERÍA DE DRYWALL.

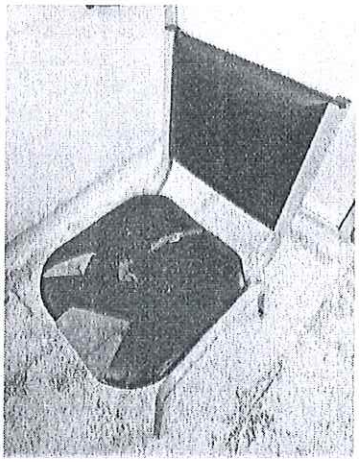	LAS SILLAS COMO PARTE DEL MOBILIARIO SE HALLAN DAÑADAS.
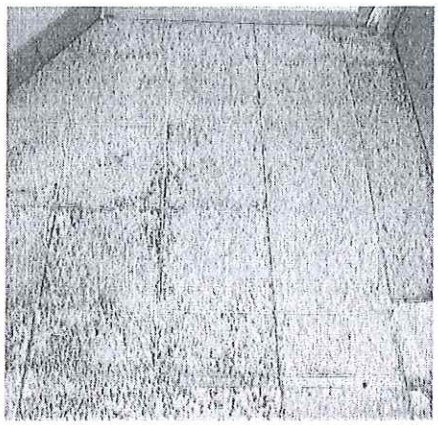	DESGASTE EN PISO PORCELANATO.
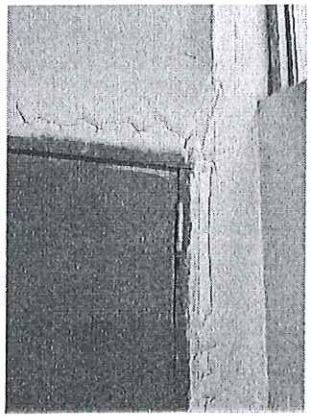 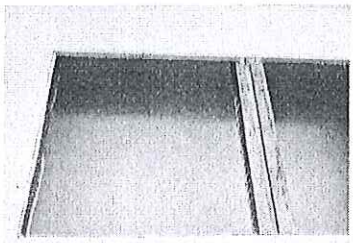	DETERIORO Y FALTA DE UNIFORMIDAD EN PINTURA Y TABIQUERÍA DE DRYWALL

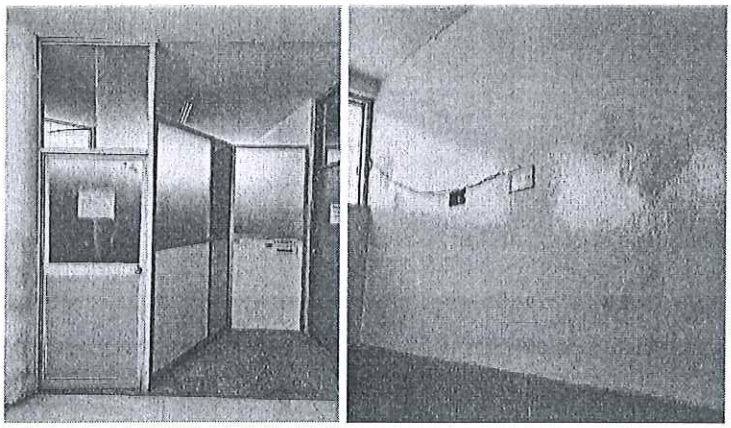	TABIQUERÍA DE ALUMINIO EN MAL ESTADO Y CON PIEZAS DISPARES QUE RESTAN CONTINUIDAD AL CERRAMIENTO TANTO VERTICAL COMO HORIZONTALMENTE.
2. ESTRUCTURAS	
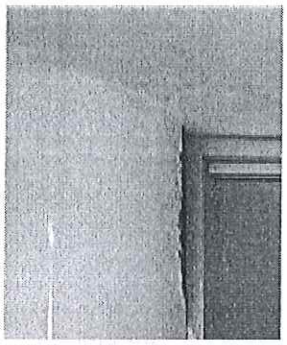	PRESENCIA DE COLUMNAS CON PICADO
3. INSTALACIONES SANITARIAS	
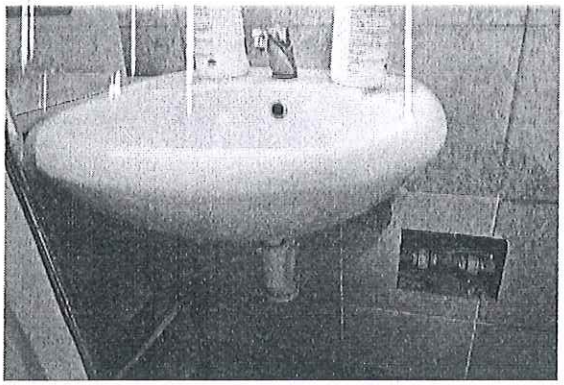	PRESENCIA DE GRIFERÍA DETERIORADA, TRAMPA DE DESAGUE DESGASTADA.

	PRESENCIA DE GRIFERÍA DESGASTADA Y BORDE DE MESA DE LAVADERO OXIDADA.
4. INSTALACIONES MECÁNICAS	
	RESPECTO AL SISTEMA DE VENTILACIÓN EXISTENTE. SE EVIDENCIA UN VENTILADOR INOPERATIVO, FALTO DE MANTENIMIENTO POR LO QUE SE RECOMIENDA EL RETIRO DEL MISMO. NINA CATACORA RAMIREZ INGENIERA MECANICA ELECTRICISTA Reg. CIP Nº 61726
5. RELEVAMIENTO DEL EQUIPAMIENTO EXISTENTE	
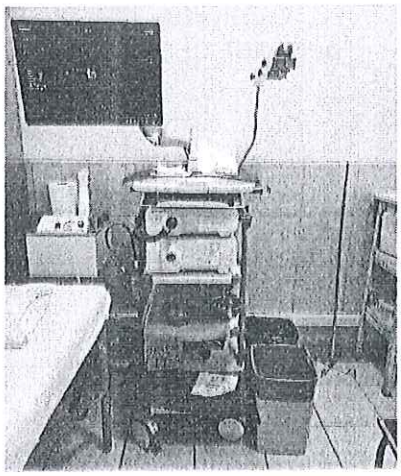	TORRE DE ENDOSCOPIA. LEANDRO VÁSQUEZ TRELLES ARQUITECTO C.A.P. 27643

Fernando J. Figueroa Herrera
Bach. en Ingeniería Mecánica
DNI 75496329

JOSHEP EDGAR RAMIREZ BERNARDO
BACHILLER EN INGENIERÍA CIVIL

HOSPITAL CARLOS LANFRANCO LA HOZ

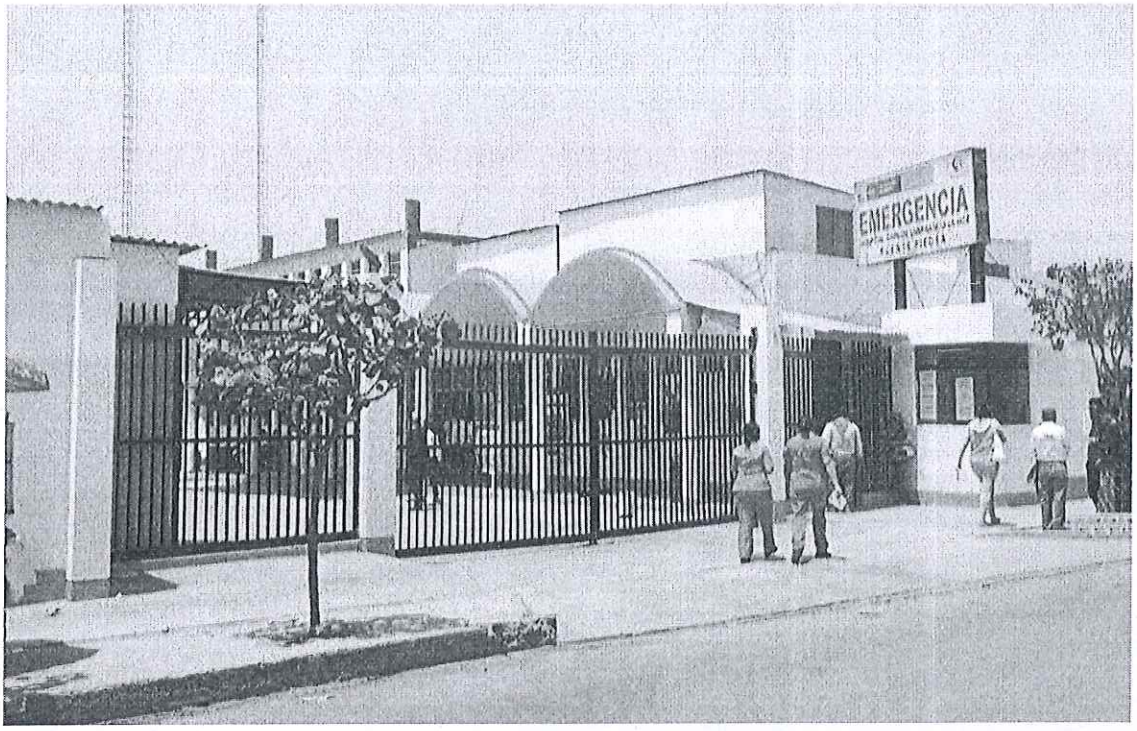

"SERVICIO DE MANTENIMIENTO, SUMINISTRO Y CONFECCIÓN DE MOBILIARIOS DE LA UPS NUTRICIÓN"

TESTIMONIO FOTOGRÁFICO

JOSHEP EDGAR RAMIREZ BERNARDO
BACHILLER EN INGENIERÍA CIVIL

GIANINNA GRANADOS YBARRA
ARQUITECTA
CAP. 24677

LEANDRO VÁSQUEZ TRELLES
ARQUITECTO C.A.P. 27643

PUENTE PIEDRA – LIMA – PERÚ

NOVIEMBRE 2024

PANEL FOTOGRÁFICO
UPS NUTRICIÓN DEL HCLLH – MINSA

I. ANTECEDENTES:

1. Establecimiento de Salud beneficiario: HOSPITAL CARLOS LANFRANCO LA HOZ
2. Unidad Ejecutora: 036-522
3. Categoría: II-2

II. DESCRIPCIÓN DEL ESTADO SITUACIONAL:

A continuación, se presenta una muestra fotográfica del estado situacional de la infraestructura del Establecimiento de Salud.

1. ARQUITECTURA

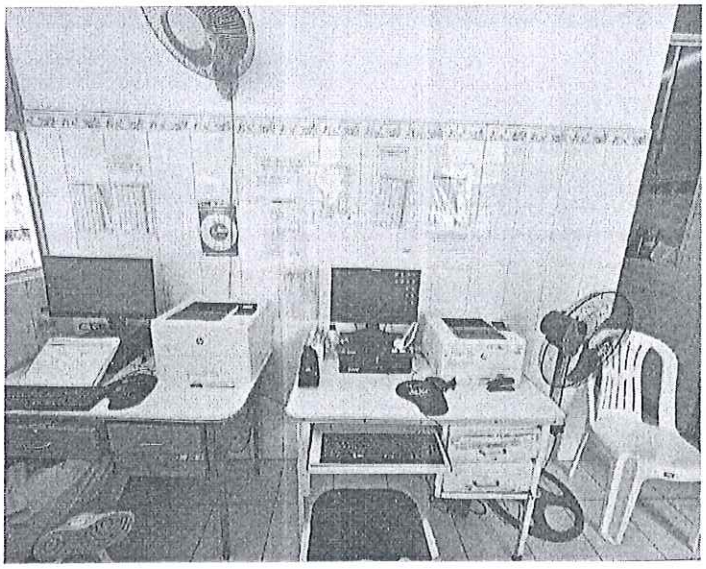

ESCRITORIOS TUGURIZADOS E INSUFICIENTES EQUIPOS PARA EL NÚMERO DE USUARIOS PRESENTES:

-EQUIPOS: 3

-USUARIOS: 5

COMO CONSECUENCIA DE ELLO, SE EMPLEAN DISTRIBUCIONES QUE TERMINAN POR REDUCIR MÁS EL ESPACIO.

FALTA DE MUEBLES ALTOS PARA ALMACENAMIENTO.

GIANINNA GRANADOS YBARRA
ARQUITECTA
CAP. 24677

JOSHEP EDGAR RAMIREZ BERNARDO
BACHILLER EN INGENIERÍA CIVIL

LEANDRO VÁSQUEZ TRELLES
ARQUITECTO C.A.P. 27643

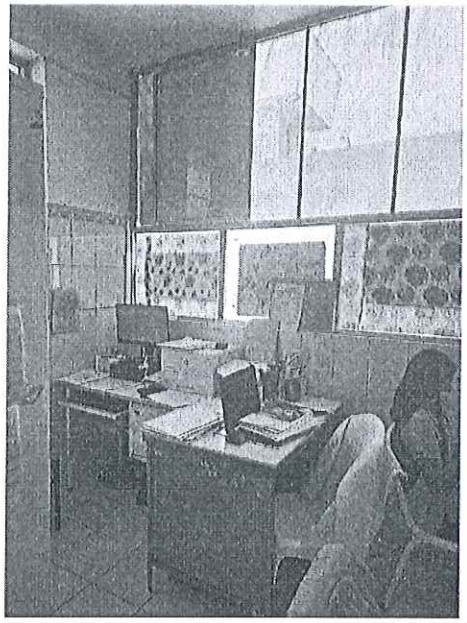	ESCRITORIOS DISPUESTOS DE MANERA ALEATORIA Y SEGÚN EL ESPACIO REDUCIDO DISPONIBLE. POR OTRO LADO, ESTOS ESPACIOS SE HALLAN TUGURIZADOS.
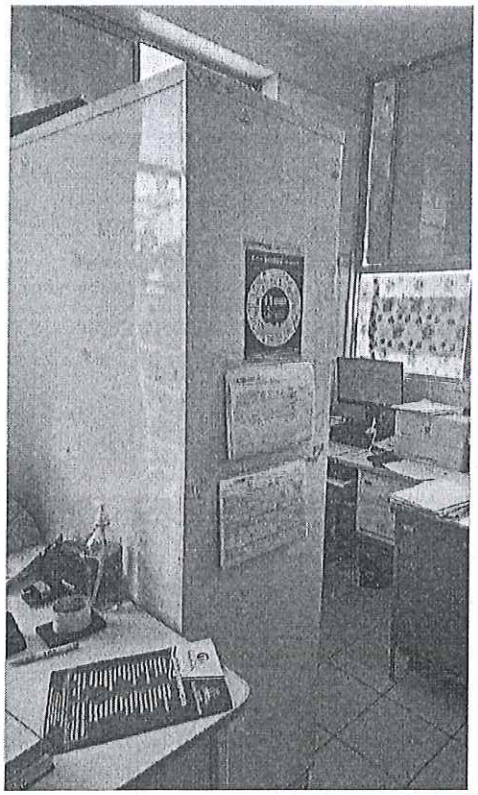	PRESENCIA DE ESTANTERÍA DE DIMENSIONES CONSIDERABLES, QUE A SU VEZ ES EMPLEADA COMO DIVISIÓN ENTRE ESQUINA USADA DE JEFATURA. ADEMÁS, PODRÍA SIGNIFICAR UN RIESGO PARA LOS USUARIOS QUE LABORAN EN ESTE AMBIENTE DE OFICINA. LOS ELEMENTOS GUARDADOS EN DICHO MUEBLE PODRÍAN SER ALMACENADOS EN EL MOBILIARIO A PROPONER,

JOSHEP EDGAR RAMIREZ BERNARDO
BACHILLER EN INGENIERÍA CIVIL

GIANINNA GRANADOS YBARRA
ARQUITECTA
CAP. 24677

LEANDRO VÁSQUEZ TRELLES
ARQUITECTO C.A.P. 27843

	A FALTA DE ESPACIOS DE MOBILIARIO, LOS OBJETOS SE ACUMULAN EN SECTORES COMO VENTANAS Y SILLAS.
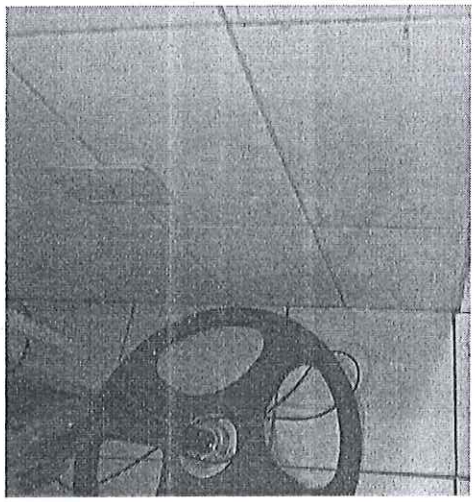 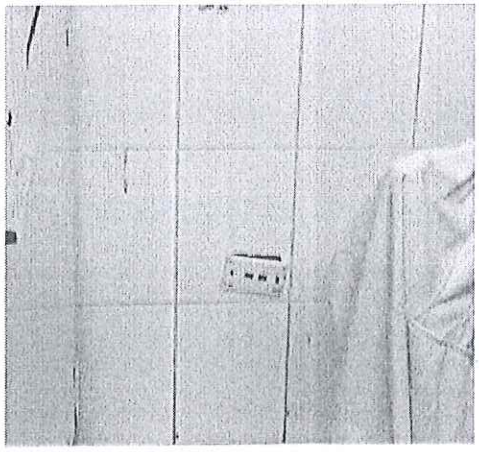	PRESENCIA DE TOMACORRIENTES NECESARIOS PARA CADA COMPUTADORA EMPLEADA. POR CADA MURO A EMPLEAR PARA LA DEFINICIÓN DE NUEVO MOBILIARIO.

EDGAR RAMIREZ BERNARDO
LER EN INGENIERÍA CIVIL

GIANNINA GRANADOS YBARRA
ARQUITECTA
CAP. 24677

LEANDRO VÁSQUEZ TRELLES
ARQUITECTO C.A.P. 27643

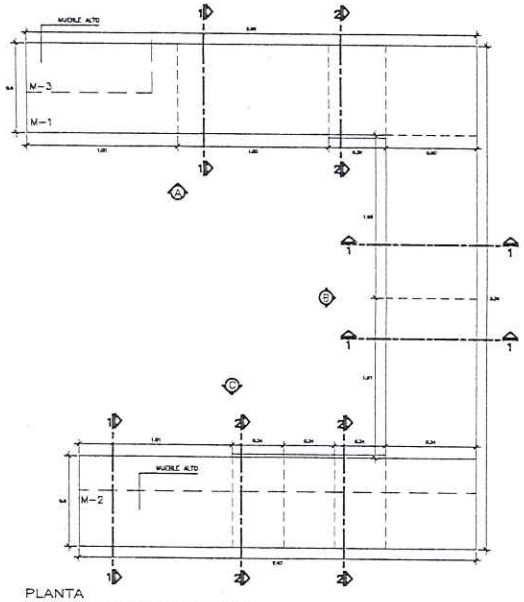

PLANTA
M1 - MUEBLE NUTRICIÓN Y DIETÉTICA
ESC: 1/25

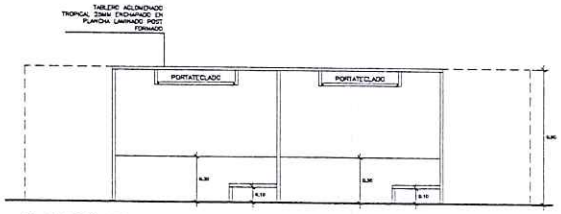

ELEVACIÓN "B"
M1 - MUEBLE NUTRICIÓN Y DIETÉTICA
ESC: 1/25

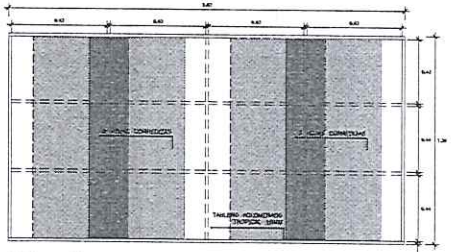

ELEVACIÓN "C"
M2 - MUEBLE ALTO DE NUTRICIÓN Y DIETÉTICA
ESC: 1/25

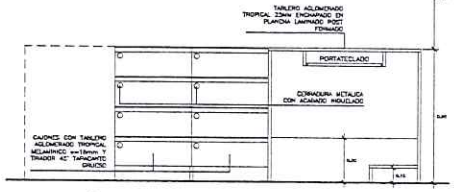

ELEVACIÓN "C"
M1 - MUEBLE NUTRICIÓN Y DIETÉTICA
ESC: 1/25

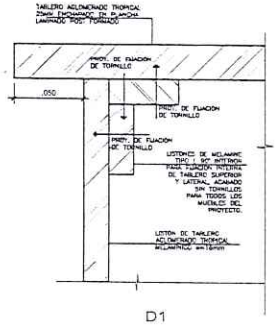

D1

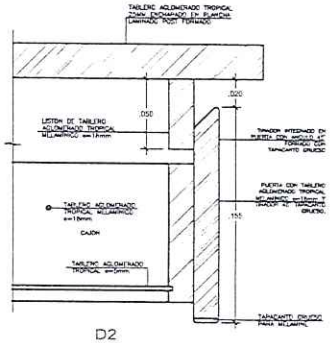

D2

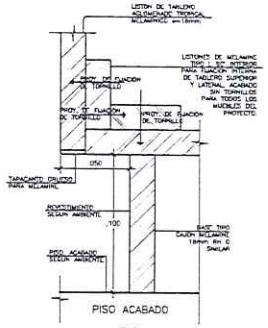

D3

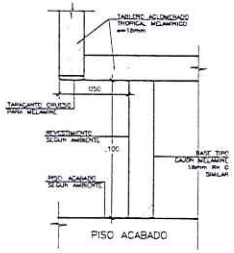

D4

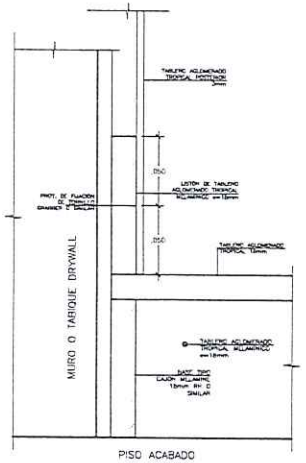

D5

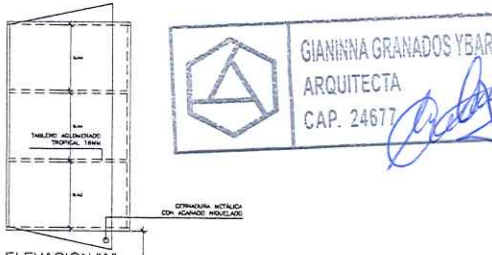

ELEVACIÓN "A"
M3 - MUEBLE ALTO DE NUTRICIÓN Y DIETÉTICA
ESC: 1/25

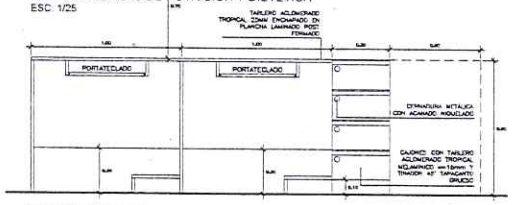

ELEVACIÓN "A"
M1 - MUEBLE NUTRICIÓN Y DIETÉTICA
ESC: 1/25

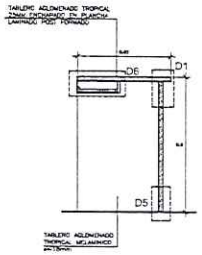

CORTE 1
Mueble Fijo con Portateclado
ESC: 1/25

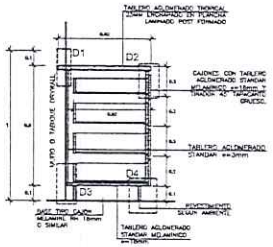

CORTE 2
Mueble Fijo con Cajones
ESC: 1/25

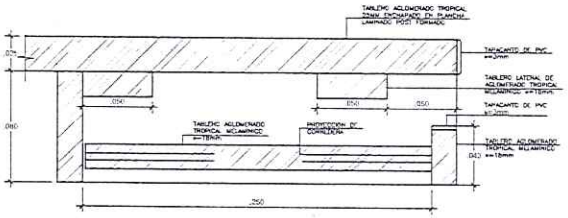

D6
Porta Teclado

PLANO DE UBICACION DEL MUEBLE

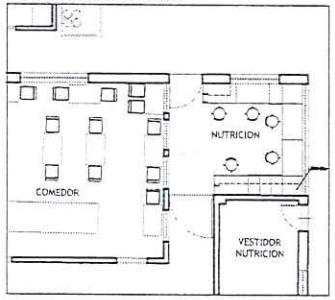

GIANINNA GRANADOS YBARRA
ARQUITECTA
CAP. 24677

LEANDRO VÁSQUEZ TRELLES
ARQUITECTO C.A.P. 27643

HOSPITAL Carlos Lanfranco La Hoz

HOSPITAL CARLOS LANFRANCO LA HOZ - NIVEL II

PROYECTO: " SERVICIO DE MANTENIMIENTO, SUMINISTRO Y CONFECCIÓN DE MOBILIARIOS DE LA UPS NUTRICIÓN DEL HCLLH"

UBICACIÓN: PUENTE PIEDRA – LIMA – PERÚ

ESPECIALISTA		ESPECIALISTA		
Arq. LEANDRO ENRIQUE VASQUEZ TRELLES	CAP 27643	Bach. Ing. Mec. FERNANDO JHOSIMAR FIGUEROA HERRERA		
Arq. GIANINNA CONSUELO GRANADOS YBARRA	CAP 24677	Bach. Ing. Civ. JOSHEP EDGAR RAMIREZ BERNARDO		
Ing. Mec. Elec. NINA CATACORA RAMIREZ	CIP 61726	Ing. Civ. WALTER ALONSO GUTIERREZ LEON	CIP 149626	

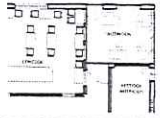

ESPECIALIDAD: ARQUITECTURA

PLANO: MOBILIARIOS DE NUTRICION

FECHA	REV	ESC
NOVIEMBRE 2024	00	INDICADA

18

LÁMINA: A-01

FORMATO 7.2 – APROBADO

FORMATO 7.2

CONSOLIDADO FORMATO DE IDENTIFICACION Y EVALUACION DE INFRAESTRUCTURA

ITEM	PLIEGO	UNIDAD EJECUTORA	CODIGO IPRESS	EESS CUENTA CON SANEAMIENTO FISICO LEGAL SI/NO	EL EESS USA UN LOCAL (ALQUILADO, LITIGIO, CESION EN USO, MIXTA)	NOMBRE DEL EESS	CATEGORIA DEL EESS	UPSS/UPS	AMBIENTE	DESCRIPCION DETALLADA DE LA(S) ACTIVIDAD(ES) A REALIZAR	ANTIGÜEDAD DE LA INFRAESTRUCTURA A INTERVENIR (EN AÑOS)	CRITERIOS PARA LA EVALUACION C1	C2	C3	CONCLUSIONES DE LA EVALUACION	INFORME TECNICO (EESS MAYOR A 50 AÑOS)		FUENTE: EESS / DIRESA / GOB. LOCAL	N° INFORME TECNICO DEL TDR	COSTO TOTAL ESTIMADO (S/.)	PRIORIDAD MULTIANUAL (1:2024, 2:2025, 3:2026)	AUTORIZACION DEL MINISTERIO DE CULTURA SI / NO	N° DE AUTORIZACION DEL MINISTERIO DE CULTURA	RESULTADO OK/OBSERVADO PMMES 2023-2025	RESULTADO OK/OBSERVADO PMMES 2024-2026	OBSERVACIONES UPP
	011: M. DE SALUD	034-622: HOSPITAL CARLOS LANFRANCO LA HOZ	7632	SI	NO	HOSPITAL CARLOS LANFRANCO LA HOZ	II-2		JEFATURA	Trabajos preliminares. - Retiro de puertas y ventanas existentes. - Retiro de muros de ladrillo y concreto. - Retiro de luminarias, tragaluz. - Retiro de pisos cerámicos, zocalo, contrazocalo. - Raspado de pintura. Estructuras. - Tabiquería de drywall tipo RH, dos caras de 0.10, inc. estructura metalica. Arquitectura. - Suministro e instalación de puertas y ventanas. - Pintura muro interior, exterior y techo. - Suministro de pisos porcelanato. - Suministro e instalación de zocalo y contrazocalo. Instalaciones Eléctricas. - Mantenimiento sistema eléctrico. - Suministro e instalación de luminarias, tomacorrientes, interruptores. Comunicaciones. - Mantenimiento sistema de data.	42	X		X	CORRECTIVO	002-GCG/CLNF-USGM-2022	14		002-GCG/CLNF-USGM-2022	38,896.60	1	NO	NO CORRESPONDE	OK	OK	
	011: M. DE SALUD	034-622: HOSPITAL CARLOS LANFRANCO LA HOZ	7632	SI	NO	HOSPITAL CARLOS LANFRANCO LA HOZ	II-2		OBSERVACION ADULTO	Trabajos preliminares. - Retiro de puertas y ventanas existentes. - Retiro de muros de ladrillo y concreto. - Retiro de luminarias, tragaluz. - Retiro de pisos ceramico, zocalo, contrazocalo. - Raspado de pintura. - Retiro de instalaciones en desmontaje de equipos electricos, mecanicos y data. Estructura. - Tabiquería de drywall tipo RH, dos caras de 0.10, inc. estructura metalica. - Tabiquería de drywall superboard; dos caras de 0.10, inc. estructura metalica. Arquitectura. - Suministro e instalación de puertas y ventanas. - Pintura en muro interior, techo. - Suministro e instalación de pisos porcelanato. - Suministro e instalación de zocalo y contrazocalo. Instalaciones Eléctricas. - Mantenimiento sistema eléctrico. - Suministro e instalación de luminarias, tomacorrientes, interruptores. Instalaciones Sanitarias. - Mantenimiento instalaciones sanitarias. - Suministro e instalación de redes de agua y desague. - Suministro e instalación de inodoros, lavaderos e impermeabilizaciones de redes. Instalaciones Mecánicas. - Mantenimiento de redes de oxigeno, vacio, y ventilación mecanica. - Suministro e instalación de redes de oxigeno medicinal. Comunicaciones. - Suministro e instalación de sistema de data.	42	X		X	CORRECTIVO	002-GCG/CLNF-USGM-2022	14		002-GCG/CLNF-USGM-2022	48,866.21	1	NO	NO CORRESPONDE	OK	OK	
	011: M. DE SALUD	034-622: HOSPITAL CARLOS LANFRANCO LA HOZ	7632	SI	NO	HOSPITAL CARLOS LANFRANCO LA HOZ	II-2		UCIN	Trabajos preliminares. - Retiro de puertas y ventanas existentes. - Retiro de muros de ladrillo y concreto. - Retiro de luminarias, tragaluz. - Retiro de pisos ceramico, zocalo, contrazocalo. - Raspado de pintura. Estructura. - Tabiquería de drywall tipo RH, dos caras de 0.10, inc. estructura metalica. - Tabiquería de drywall superboard; dos caras de 0.10, inc. estructura metalica. Arquitectura. - Suministro e instalación de puertas y ventanas. - Pintura en muro interior, techo. - Suministro e instalación de piso porcelanato. - Suministro e instalación de zocalo y contrazocalo. Instalaciones Eléctricas. - Mantenimiento sistema eléctrico. - Suministro e instalación de luminarias, tomacorrientes, interruptores. Instalaciones Sanitarias. - Mantenimiento instalaciones sanitarias. - Suministro e instalación, [illegible] Instalaciones Mecánicas. - Mantenimiento de redes de oxigeno, vacio, y ventilación mecanica. Comunicaciones. - Mantenimiento de sistema de data, y comunicaciones.	42	X		X	CORRECTIVO	002-GCG/CLNF-USGM-2022	19		002-GCG/CLNF-USGM-2022	146,825.17	1	NO	NO CORRESPONDE	OK	OK	
	011: M. DE SALUD	034-622: HOSPITAL CARLOS LANFRANCO LA HOZ	7632	SI	NO	HOSPITAL CARLOS LANFRANCO LA HOZ	II-2		RAYOS X	Trabajos preliminares. - Retiro de puertas y ventanas existentes. - Retiro de pisos ceramico, zocalo, contrazocalo. - Raspado de pintura. Arquitectura. - Pintura en muro interior, exterior, techo. - Suministro e instalación de puertas y ventanas. - Suministro e instalación de piso porcelanato. - Suministro e instalación de zocalo y contrazocalo. Instalaciones Eléctricas. - Mantenimiento sistema eléctrico.	42	X		X	CORRECTIVO	002-GCG/CLNF-USGM-2022	14		002-GCG/CLNF-USGM-2022	4,269.65	1	NO	NO CORRESPONDE	OK	OK	
	011: M. DE SALUD	034-622: HOSPITAL CARLOS LANFRANCO LA HOZ	7632	SI	NO	HOSPITAL CARLOS LANFRANCO LA HOZ	II-2		ECOGRAFIA	Trabajos preliminares. - Retiro de puertas y ventanas existentes. - Retiro de pisos ceramico, zocalo, contrazocalo. - Raspado de pintura. Arquitectura. - Pintura en muro interior, exterior, techo. - Suministro e instalación de puertas y ventanas. - Suministro e instalación de piso porcelanato. - Suministro e instalación de zocalo y contrazocalo. Instalaciones Eléctricas. - Mantenimiento sistema eléctrico. Instalaciones Sanitarias. - Mantenimiento instalaciones sanitarias. Instalaciones Mecánicas. - Mantenimiento de redes de oxigeno.	42	X		X	CORRECTIVO	002-GCG/CLNF-USGM-2022	14		002-GCG/CLNF-USGM-2022	3,585.73	1	NO	NO CORRESPONDE	OK	OK	

91

011: M. DE SALUD	036-622: HOSPITAL CARLOS LANFRANCO LA HOZ	7632	SI	NO	HOSPITAL CARLOS LANFRANCO LA HOZ	II-2	PREPARACION PACIENTE	Trabajos preliminares. - Retiro de muros de ladrillo y concreto. - Retiro de lavaderos, inodoro. - Retiro de pisos cerámicos, zócalo, contrazócalo. - Rasqueteo de pintura. Estructura. - Tabiquería de drywall tipo RH; dos caras de 0.10, inc. estructura metálica. - Tabiquería de drywall superboard; dos caras de 0.10, inc. estructura metálica. Arquitectura. - Suministro e instalación de puertas y ventanas. - Pintura en muro interior, techo. - Suministro e instalación de piso porcelanato. - Suministro e instalación de zócalo y contrazócalo. Instalaciones Eléctricas. - Mantenimiento sistema eléctrico. - Suministro e instalación de luminarias, tomacorrientes, interruptores. Instalaciones Mecánicas. - Mantenimiento de redes de oxígeno.	52	3		X	CORRECTIVO	007-GCG/CLNF-USGM-2022	14		002-GCG/CLNF-USGM-2022	92,756.75	1	NO	NO CORRESPONDE	OK	OK	
011: M. DE SALUD	036-622: HOSPITAL CARLOS LANFRANCO LA HOZ	7632	SI	NO	HOSPITAL CARLOS LANFRANCO LA HOZ	II-2	TOPICO GINECO OBSTETRIA	Trabajos preliminares. - Retiro de pisos cerámicos, zócalo, contrazócalo. - Rasqueteo de pintura. - Retiro de instalaciones eléctricas, sanitarias. Estructura. - Tabiquería de drywall tipo RH; dos caras de 0.10, inc. estructura metálica. Arquitectura. - Suministro e instalación de puertas y ventanas. - Pintura en muro interior, techo. - Suministro e instalación de piso porcelanato, [illegible] - Suministro e instalación de zócalo y contrazócalo. Instalaciones Eléctricas. - Mantenimiento sistema eléctrico. - Suministro e instalación de luminarias, tomacorrientes, interruptores. Instalaciones Sanitarias. - Mantenimiento instalaciones sanitarias. - Suministro e instalación de redes de agua y desagüe. - Suministro e instalación de lavaderos. Instalaciones Mecánicas. -Mantenimiento de redes de oxígeno, vacío, y ventilación mecánica. -Suministro e instalación de redes de oxígeno medicinal. Comunicaciones. -Suministro e instalación de sistema de [illegible]	52	6		X	CORRECTIVO	007-GCG/CLNF-USGM-2022	14		002-GCG/CLNF-USGM-2022	92,893.17	1	NO	NO CORRESPONDE	OK	OK	
011: M. DE SALUD	036-622: HOSPITAL CARLOS LANFRANCO LA HOZ	7630	SI	NO	HOSPITAL CARLOS LANFRANCO LA HOZ	II-2	TOPICO DE CIRUJIA	Trabajos preliminares. - Retiro de puertas y ventanas existentes. - Retiro de muros de ladrillo y concreto y drywall. - Retiro de lavaderos, inodoros. - Retiro de pisos cerámicos, zócalo, contrazócalo. - Rasqueteo de pintura. Estructura. - Tabiquería de drywall tipo RH; dos caras de 0.10, inc. estructura metálica. Arquitectura. - Suministro e instalación de puertas y ventanas. - Pintura en muro interior, techo. - Suministro e instalación de piso porcelanato. - Suministro e instalación de zócalo y contrazócalo. Instalaciones Eléctricas. - Mantenimiento sistema eléctrico. - Suministro e instalación de luminarias, tomacorrientes, interruptores. Instalaciones Sanitarias. - Mantenimiento instalaciones sanitarias. - Suministro e instalación de redes de agua y desagüe. - Suministro e instalación de lavaderos. Instalaciones Mecánicas. -Mantenimiento de redes de oxígeno, vacío, y ventilación mecánica. -Suministro e instalación de redes de oxígeno medicinal y vacío. Comunicaciones. -Suministro e instalación de sistema de [illegible]	52	3		X	CORRECTIVO	007-GCG/CLNF-USGM-2022	14		002-GCG/CLNF-USGM-2022	203,995.32	1	NO	NO CORRESPONDE	OK	OK	
011: M. DE SALUD	036-622: HOSPITAL CARLOS LANFRANCO LA HOZ	7632	SI	NO	HOSPITAL CARLOS LANFRANCO LA HOZ	II-2	OBSERVACION GINECO OBSTETRIA	Trabajos preliminares. - Retiro de puertas y ventanas existentes. - Retiro de muros concreto. - Retiro de pisos cerámicos, zócalo, contrazócalo. - Rasqueteo de pintura. Estructura. - Tabiquería de drywall tipo RH; dos caras de 0.10, inc. estructura metálica. Arquitectura. - Suministro e instalación de puertas y ventanas. - Pintura en muro interior, techo. - Suministro e instalación de piso porcelanato. - Suministro e instalación de zócalo y contrazócalo. Instalaciones Eléctricas. - Mantenimiento sistema eléctrico. - Suministro e instalación de luminarias, tomacorrientes, interruptores. Instalaciones Sanitarias. - Mantenimiento instalaciones sanitarias. - Suministro e instalación de redes de agua y desagüe. - Suministro e instalación de lavaderos. Comunicaciones. -Suministro e instalación de sistema de [illegible]	52	3		X	CORRECTIVO	007-GCG/CLNF-USGM-2022	14		002-GCG/CLNF-USGM-2022	32,289.88	1	NO	NO CORRESPONDE	OK	OK	
011: M. DE SALUD	036-622: HOSPITAL CARLOS LANFRANCO LA HOZ	7632	SI	NO	HOSPITAL CARLOS LANFRANCO LA HOZ	II-2	TOPICO DE TRAUMATOLOGIA	Trabajos preliminares. - Retiro de cobertura de techo. - Retiro de estructuras metálicas. - Retiro de puertas y ventanas existentes. - Retiro de muros de ladrillo y concreto. - Retiro de lavaderos, inodoro. - Retiro de pisos cerámicos, piso y veredas de concreto. - Retiro de pisos cerámicos, piso y vereda de concreto. - Rasqueteo de pintura. - Extracción de material excedente. - Retiro de instalaciones eléctricas, y [illegible]. Estructura. - Tabiquería de drywall tipo RH; dos caras de 0.10, inc. estructura metálica. - Tabiquería de drywall superboard; dos caras de 0.10, inc. estructura metálica. -Suministro e instalación de estructura metálica. -Suministro e instalación de [illegible] cobertura de techo. Arquitectura. - Suministro e instalación de puertas y ventanas. - Pintura en muro interior, techo. - Suministro e instalación de piso porcelanato. - Suministro e instalación de zócalo y contrazócalo. -Suministro e instalación de [illegible]. Instalaciones Eléctricas. - Mantenimiento sistema eléctrico. - Suministro e instalación de luminarias, tomacorrientes. Instalaciones Sanitarias. - Mantenimiento instalaciones sanitarias. - Suministro e instalación de redes de agua y desagüe. - Suministro e instalación de lavaderos. Instalaciones Mecánicas. -Mantenimiento de redes de oxígeno, vacío, y ventilación mecánica. -Suministro e instalación de redes de oxígeno medicinal y vacío	52	3		X	CORRECTIVO	007-GCG/CLNF-USGM-2022	14		002-GCG/CLNF-USGM-2022	142,343.26	1	NO	NO CORRESPONDE	OK	OK	

011: M. DE SALUD	034-022: HOSPITAL CARLOS LANFRANCO LA HOZ	7632	01	NO	HOSPITAL CARLOS LANFRANCO LA HOZ	II-2	TRAUMA SHOCK ADULTO	Trabajos preliminares. - Retiro de cobertura de techo. - Retiro de estructuras metálicas. - Retiro de puertas y ventanas existentes. - Retiro de muros de ladrillo y concreto. - Retiro de lavaderos, inodoro. - Retiro de pisos cerámicos, piso y vereda de concreto. - Retiro de zócalo cerámico, piso y vereda de concreto. - Rasqueteo de pintura. - Eliminación de material excedente. - Retiro de instalaciones eléctricas, y data. Estructura. - Tabiquería de drywall tipo RH; dos caras de 0.10, inc. estructura metálica. - Tabiquería de drywall superboard dos caras de 0.10, inc. estructura metálica. - Suministro e instalación de estructura metálica. - Suministro e instalación de teja calaminón como cobertura de techo. Arquitectura. - Suministro e instalación de puertas y ventanas. - Pintura en muro interior, techo. - Suministro e instalación de piso porcelanato. - Suministro e instalación de zócalo y contrazócalos. - Suministro e instalación de ladrillo pastelero. Instalaciones Eléctricas. - Mantenimiento sistema eléctrico - Suministro e instalación de luminarias, toma corrientes. Instalaciones Mecánicas. - Mantenimiento de redes de oxígeno, vacío, y ventilación mecánica. - Suministro e instalación de redes de oxígeno medicinal y vacío.	82	X		X	CORRECTIVO	002-GCG/CLNF-USGM-2022	17		002-GCG/CLNF-USGM-2022	146,236.13	1	NO	NO CORRESPONDE	OK	OK	
011: M. DE SALUD	034-022: HOSPITAL CARLOS LANFRANCO LA HOZ	7632	01	NO	HOSPITAL CARLOS LANFRANCO LA HOZ	II-2	ESTACIÓN DE ENFERMERAS	Trabajos preliminares. - Retiro de cobertura de techo. - Retiro de estructuras metálicas. - Retiro de puertas y ventanas existentes. - Retiro de muros de ladrillo y concreto. - Retiro de lavaderos, inodoro. - Retiro de zócalo cerámico, piso y vereda de concreto. - Retiro de pisos cerámicos, piso y vereda de concreto. - Rasqueteo de pintura. - Eliminación de material excedente. - Retiro de instalaciones eléctricas, y data. Estructura. - Tabiquería de drywall tipo RH; dos caras de 0.10, inc. estructura metálica. - Tabiquería de drywall superboard dos caras de 0.10, inc. estructura metálica. - Suministro e instalación de estructura metálica. - Suministro e instalación de teja calaminón como cobertura de techo. Arquitectura. - Suministro e instalación de puertas y ventanas. - Pintura en muro interior, techo. - Suministro e instalación de piso porcelanato. - Suministro e instalación de zócalo y contrazócalos. - Suministro e instalación de ladrillo pastelero. Instalaciones Eléctricas. - Suministro e instalación de sistema eléctrico - Suministro e instalación de luminarias, toma corrientes.	82	X		X	CORRECTIVO	002-GCG/CLNF-USGM-2022	10		002-GCG/CLNF-USGM-2022	78,899.88	1	NO	NO CORRESPONDE	OK	OK	
011: M. DE SALUD	034-022: HOSPITAL CARLOS LANFRANCO LA HOZ	7632	01	NO	HOSPITAL CARLOS LANFRANCO LA HOZ	II-2	SHOCK TRAUMA PEDIÁTRICO	Trabajos preliminares. - Retiro de puertas y ventanas existentes - Retiro de muros de ladrillo y drywall - Retiro de lavaderos, inodoros. - Retiro de pisos cerámico, zócalo, contrazócalo - Rasqueteo de pintura. Estructura. - Tabiquería de drywall tipo RH; dos caras de 0.10, inc. estructura metálica. Arquitectura. - Suministro e instalación de puertas y ventanas. - Pintura en muro interior, techo. - Suministro e instalación de piso porcelanato. - Suministro e instalación de zócalo y contrazócalo Instalaciones Eléctricas. - Mantenimiento sistema eléctrico - Suministro e instalación de luminarias, toma corrientes, interruptores Instalaciones Sanitarias. - Mantenimiento instalaciones sanitarias - Suministro e instalación de redes de agua y desagüe. - Suministro e instalación de lavaderos. Instalaciones Mecánicas. - Mantenimiento de redes de oxígeno, vacío, y ventilación mecánica. - Suministro e instalación de redes de oxígeno medicinal y vacío. Comunicaciones - Suministro e instalación de sistema de data	82	X		X	CORRECTIVO	002-GCG/CLNF-USGM-2022	15		002-GCG/CLNF-USGM-2022	48,865.41	1	NO	NO CORRESPONDE	OK	OK	
011: M. DE SALUD	034-022: HOSPITAL CARLOS LANFRANCO LA HOZ	7632	01	NO	HOSPITAL CARLOS LANFRANCO LA HOZ	II-2	TÓPICO PEDIÁTRICO	Trabajos preliminares. - Retiro de puertas y ventanas existentes. - Retiro de muros de ladrillo. - Retiro de lavaderos, inodoros. - Retiro de pisos cerámico, zócalo, contrazócalo. - Rasqueteo de pintura. Arquitectura. - Suministro e instalación de puertas y ventanas. - Pintura en muro interior, techo. - Suministro e instalación de piso porcelanato. - Suministro e instalación de zócalo y contrazócalo Instalaciones Eléctricas. - Mantenimiento sistema eléctrico - Suministro e instalación de luminarias, toma corrientes, interruptores Instalaciones Sanitarias. - Suministro e instalación de redes de agua y desagüe. - Suministro e instalación de lavaderos. Instalaciones Mecánicas. - Mantenimiento de redes de oxígeno, vacío, y ventilación mecánica. - Suministro e instalación de redes de oxígeno medicinal y vacío. Comunicaciones - Suministro e instalación de sistema de data	82	X		X	CORRECTIVO	002-GCG/CLNF-USGM-2022	17		002-GCG/CLNF-USGM-2022	99,463.29	1	NO	NO CORRESPONDE	OK	OK	
011: M. DE SALUD	034-022: HOSPITAL CARLOS LANFRANCO LA HOZ	7632	01	NO	HOSPITAL CARLOS LANFRANCO LA HOZ	II-2	OBSERVACIÓN OBSTÉTRICA	Trabajos preliminares. - Retiro de puertas y ventanas existentes. - Retiro de muros de ladrillo y concreto. - Retiro de lavaderos, inodoros. - Retiro de pisos cerámico, zócalo, contrazócalo. - Rasqueteo de pintura. - Retiro de aparatos sanitarios. Arquitectura. - Suministro e instalación de puertas y ventanas. - Pintura en muro interior, techo. - Suministro e instalación de piso porcelanato. - Suministro e instalación de zócalo y contrazócalo Instalaciones Eléctricas. - Mantenimiento sistema eléctrico - Suministro e instalación de luminarias, toma corrientes, interruptores Instalaciones Sanitarias. - Suministro e instalación de redes de agua y desagüe. - Suministro e instalación de lavaderos. Instalaciones Mecánicas. - Mantenimiento de redes de oxígeno, vacío, y ventilación mecánica - Suministro e instalación de redes de oxígeno medicinal y vacío. Comunicaciones - Suministro e instalación de sistema de data	82	X		X	CORRECTIVO	002-GCG/CLNF-USGM-2022	14		002-GCG/CLNF-USGM-2022	33,996.34	1	NO	NO CORRESPONDE	OK	OK	

14

1	011: M. DE SALUD	034-432: HOSPITAL CARLOS LANFRANCO LA HOZ	7632	SI	NO	HOSPITAL CARLOS LANFRANCO LA HOZ	II-2	EMERGENCIA Y CUIDADOS CRITICOS.	TRAJE PEDIATRICO	Trabajos preliminares. - Retiro de puertas y ventanas existentes. - Retiro de muros de ladrillo, concreto y columnetas. - Retiro de pisos ceramico, zocalo, contrazocalo. - Rasqueteo de pintura. Estructura. - Tabiqueria de drywall tipo RH; dos caras de 0.10, inc. estructura metalica. Arquitectura. - Suministro e instalacion de puertas y ventanas. - Pintura en muro interior, techo. - Suministro e instalacion de piso porcelanato. - Suministro e instalacion de zocalo y contrazocalo y cielo raso. Instalaciones Electricas. - Mantenimiento sistema electrico. - Suministro e instalacion de luminarias, toma corrientes, interruptores. Instalaciones Sanitarias. - Suministro e instalacion de redes de agua y desague. - Suministro e instalacion de lavaderos. Instalaciones Mecanicas. -Mantenimiento de redes de oxigeno, vacio. -Suministro e instalacion de redes de oxigeno medicinal y vacio. -Comunicaciones -Suministro e instalacion de sistema de data	62	X		X	CORRECTIVO	002-GCG/CLNF-USGM-2022	16		002-GCG/CLNF-USGM-2022	23,898.79	1	NO	NO CORRESPONDE	OK	OK	
	011: M. DE SALUD	034-432: HOSPITAL CARLOS LANFRANCO LA HOZ	7632	SI	NO	HOSPITAL CARLOS LANFRANCO LA HOZ	II-2		TOPICO DE NEBULIZACION E INYECTABLES.	Trabajos preliminares. - Retiro de puertas y ventanas existentes. - Retiro de muros de ladrillo, concreto y columnetas. - Retiro de pisos ceramico, zocalo, contrazocalo. - Rasqueteo de pintura. Estructura. - Tabiqueria de drywall tipo RH; dos caras de 0.10, inc. estructura metalica. Arquitectura. - Suministro e instalacion de puertas y ventanas. - Pintura en muro interior, techo. - Suministro e instalacion de piso porcelanato. - Suministro e instalacion de zocalo y contrazocalo y cielo raso. Instalaciones Electricas. - Mantenimiento sistema electrico. - Suministro e instalacion de luminarias, toma corrientes, interruptores. Instalaciones Sanitarias. - Suministro e instalacion de redes de agua y desague. - Suministro e instalacion de lavaderos. Instalaciones Mecanicas. -Mantenimiento de redes de oxigeno, vacio. -Suministro e instalacion de redes de oxigeno medicinal y vacio. -Comunicaciones -Suministro e instalacion de sistema de data	52	X		X	CORRECTIVO	002-GCG/CLNF-USGM-2022	16		002-GCG/CLNF-USGM-2022	33,934.27	1	NO	NO CORRESPONDE	OK	OK	
	011: M. DE SALUD	034-432: HOSPITAL CARLOS LANFRANCO LA HOZ	7632	SI	NO	HOSPITAL CARLOS LANFRANCO LA HOZ	II-2		FARMACIA	Trabajos preliminares. - Retiro de puertas y ventanas existentes. - Retiro de muros de ladrillo, drywall, concreto y columnetas. - Retiro de pisos ceramico, zocalo, contrazocalo. - Rasqueteo de pintura. Estructura. - Tabiqueria de drywall tipo RH; dos caras de 0.10, inc. estructura metalica Arquitectura. - Suministro e instalacion de puertas y ventanas. - Pintura en muro interior, techo. - Suministro e instalacion de piso porcelanato. - Suministro e instalacion de zocalo y contrazocalo y cielo raso. Instalaciones Electricas. - Mantenimiento sistema electrico. - Suministro e instalacion de luminarias, toma corrientes, interruptores Instalaciones Mecanicas. -Mantenimiento de sistema de ventilacion y aire acondicionado. acon. y aire acondicionado -Comunicaciones -Suministro e instalacion de sistema de data	57	X		X	CORRECTIVO	002-GCG/CLNF-USGM-2022	16		002-GCG/CLNF-USGM-2022	49,299.12	1	NO	NO CORRESPONDE	OK	OK	
	011: M. DE SALUD	034-432: HOSPITAL CARLOS LANFRANCO LA HOZ	7632	SI	NO	HOSPITAL CARLOS LANFRANCO LA HOZ	II-2		SALA DE ESPERA	Trabajos preliminares. - Retiro de puertas y ventanas existentes. - Retiro de muros de ladrillo, drywall, concreto y columnetas. - Retiro de pisos ceramico, zocalo, contrazocalo. - Rasqueteo de pintura. - Retiro de red de oxigeno. Estructura. - Tabiqueria de drywall tipo RH, dos caras de 0.10, inc. estructura metalica. Arquitectura. - Suministro e instalacion de puertas y ventanas. - Pintura en muro interior, techo. - Suministro e instalacion de piso porcelanato. - Suministro e instalacion de zocalo y contrazocalo y cielo raso. Instalaciones Electricas. - Mantenimiento sistema electrico. - Suministro e instalacion de luminarias, toma corrientes, interruptores	52	X		X	CORRECTIVO	002-GCG/CLNF-USGM-2022	16		002-GCG/CLNF-USGM-2022	32,494.03	1	NO	NO CORRESPONDE	OK	OK	
	011: M. DE SALUD	034-432: HOSPITAL CARLOS LANFRANCO LA HOZ	7632	SI	NO	HOSPITAL CARLOS LANFRANCO LA HOZ	II-2		UNIDAD DE SEGUROS	Trabajos preliminares. - Retiro de puertas y ventanas existentes. - Retiro de muros de ladrillo, drywall, concreto y columnetas. - Retiro de pisos ceramico, zocalo, contrazocalo. - Rasqueteo de pintura. Estructura. - Tabiqueria de drywall tipo RH dos caras de 0.10, inc. estructura metalica. Arquitectura. - Suministro e instalacion de puertas y ventanas. - Pintura en muro interior, techo. - Suministro e instalacion de piso porcelanato. - Suministro e instalacion de zocalo y contrazocalo y cielo raso. Instalaciones Electricas. - Mantenimiento sistema electrico. - Suministro e instalacion de luminarias, toma corrientes, interruptores -Comunicaciones -Suministro e instalacion de sistema de data	57	X		X	CORRECTIVO	002-GCG/CLNF-USGM-2022	16		002-GCG/CLNF-USGM-2022	89,533.00	1	NO	NO CORRESPONDE	OK	OK	
	011: M. DE SALUD	034-432: HOSPITAL CARLOS LANFRANCO LA HOZ	7633	SI	NO	HOSPITAL CARLOS LANFRANCO LA HOZ	II-2		LABORATORIO	Trabajos preliminares. - Retiro de puertas y ventanas existentes. - Retiro de pisos ceramico, zocalo, contrazocalo. - Rasqueteo de pintura. Arquitectura. - Pintura en muro interior, exterior, techo. - Suministro e instalacion de puertas y ventanas. - Suministro e instalacion de piso porcelanato. - Suministro e instalacion de zocalo y contrazocalo Instalaciones Electricas. - Mantenimiento sistema electrico.	52	X		X	CORRECTIVO	002-GCG/CLNF-USGM-2022	16		002-GCG/CLNF-USGM-2022	7,866.21	1	NO	NO CORRESPONDE	OK	OK	
	011: M. DE SALUD	034-432: HOSPITAL CARLOS LANFRANCO LA HOZ	7633	SI	NO	HOSPITAL CARLOS LANFRANCO LA HOZ	II-2		LABORATORIO BIOLOGIA MOLECULAR	Trabajos preliminares. - Retiro de puertas y ventanas existentes. - Retiro de pisos ceramico, zocalo, contrazocalo. - Rasqueteo de pintura. Arquitectura. - Pintura en muro interior, exterior, techo. - Suministro e instalacion de puertas y ventanas. - Suministro e instalacion de piso porcelanato. - Suministro e instalacion de zocalo y contrazocalo Instalaciones Electricas. - Mantenimiento sistema electrico.	53	X		X	CORRECTIVO	002-GCG/CLNF-USGM-2022	16		002-GCG/CLNF-USGM-2022	9,949.78	1	NO	NO CORRESPONDE	OK	OK	

13

011: M. DE SALUD	036-522: HOSPITAL CARLOS LANFRANCO LA HOZ	7632	SI	NO	HOSPITAL CARLOS LANFRANCO LA HOZ	II-2	AREA DE FORMULAS	Trabajos preliminares. - Retiro de puertas y ventanas existentes. - Retiro de pisos ceramico, zocalo, contrazocalo. - Rasqueteo de pintura. Estructura. - Tabiqueria de drywall tipo RH: dos caras de 0.10, inc. estructura metalica. Arquitectura. - Pintura en muro interior, exterior, techo. - Suministro e instalacion de puertas y ventanas. - Suministro e instalacion de piso porcelanato. - Suministro e instalacion de zocalo y contrazocalo Instalaciones Electricas. - Mantenimiento sistema electrico	52	X		X	CORRECTIVO	002-OCG/CLNF-USGM-2022	[illegible]		002-OCG/CLNF-USGM-2022	25,989.27	1	NO	NO CORRESPONDE	OK	OK	
011: M. DE SALUD	036-522: HOSPITAL CARLOS LANFRANCO LA HOZ	7632	SI	NO	HOSPITAL CARLOS LANFRANCO LA HOZ	II-2	ROPA LIMPIA	Trabajos preliminares. - Retiro de puertas y ventanas existentes. - Retiro de pisos ceramico, zocalo, contrazocalo. - Rasqueteo de pintura. Estructura. - Tabiqueria de drywall tipo RH: dos caras de 0.10, inc. estructura metalica. Arquitectura. - Pintura en muro interior, exterior, techo. - Suministro e instalacion de puertas y ventanas. - Suministro e instalacion de piso porcelanato. - Suministro e instalacion de zocalo y contrazocalo Instalaciones Electricas. - Mantenimiento sistema electrico	52	X		X	CORRECTIVO	002-OCG/CLNF-USGM-2022	[illegible]		002-OCG/CLNF-USGM-2022	19,165.59	1	NO	NO CORRESPONDE	OK	OK	
011: M. DE SALUD	036-522: HOSPITAL CARLOS LANFRANCO LA HOZ	7632	SI	NO	HOSPITAL CARLOS LANFRANCO LA HOZ	II-2	ROPA SUCIA	Trabajos preliminares. - Retiro de puertas y ventanas existentes. - Retiro de pisos ceramico, zocalo, contrazocalo. - Rasqueteo de pintura. Estructura. - Tabiqueria de drywall tipo RH: dos caras de 0.10, inc. estructura metalica. Arquitectura. - Pintura en muro interior, exterior, techo. - Suministro e instalacion de puertas y ventanas. - Suministro e instalacion de piso porcelanato. - Suministro e instalacion de zocalo y contrazocalo Instalaciones Electricas. - Mantenimiento sistema electrico	52	X		X	CORRECTIVO	002-OCG/CLNF-USGM-2022	[illegible]		002-OCG/CLNF-USGM-2022	77,996.89	1	NO	NO CORRESPONDE	OK	OK	
011: M. DE SALUD	036-522: HOSPITAL CARLOS LANFRANCO LA HOZ	7632	SI	NO	HOSPITAL CARLOS LANFRANCO LA HOZ	II-2	SSHH EMERGENCIA	Estructura. - Retiro de muros de ladrillo, concreto y drywall. - Retiro de pisos y veredas. - Tabiqueria de drywall contraplacado. Estructura. - Tabiqueria de drywall tipo superboard: dos caras de 0.10, inc. estructura metalica. Arquitectura. - Retiro de lavaderos - Retiro de pisos ceramica - Retiro de zocalo y contra zocalos. - Eliminacion de pintura en pared interior y exterior. - Suministro e instalacion de puerta contraplacada lisa - Pintura en muro interior, exterior, techo. - Suministro e instalacion de piso porcelanato - Suministro e instalacion de zocalo y contrazocalo - piso. Instalaciones Electricas. - Suministro e instalacion de luminarias, toma corrientes, interruptores. - Suministro del tablero electrico - Suministro e instalacion de Tomacorriente doble tipo americano con L/T (inc. placa) Instalaciones Sanitarias. - Retiro de inodoros, lavadero, lavatorio, urinarios y espejos. - Suministro e instalacion de redes de agua y desague - Retiro de equipos en servicios higienicos. - Suministro e instalacion de inodoros, lavatorios	52	X		X	CORRECTIVO	002-OCG/CLNF-USGM-2022	14		002-OCG/CLNF-USGM-2022	17,893.15	1	NO	NO CORRESPONDE	OK	OK	
011: M. DE SALUD	036-522: HOSPITAL CARLOS LANFRANCO LA HOZ	7632	SI	NO	HOSPITAL CARLOS LANFRANCO LA HOZ	II-2	TRIAJE ADULTO	Trabajos preliminares. - Retiro de puertas y ventanas existentes. - Retiro de lavaderos, inodoro. - Tabiqueria de drywall superboard: dos caras de 0.10, inc. estructura metalica. Estructura. - Retiro de muros de ladrillo, concreto y drywall. - Retiro de pisos y veredas. - Tabiqueria de drywall contraplacado. Arquitectura. - Suministro e instalacion de puertas y ventanas. - Pintura en muro interior, techo. - Suministro e instalacion de piso porcelanato. - Suministro e instalacion de zocalo y contrazocalo Instalaciones Electricas. - Mantenimiento sistema electrico - Suministro e instalacion de luminarias, toma corrientes, interruptores. Instalaciones Sanitarias. - Mantenimiento instalaciones sanitarias - Suministro e instalacion de redes de agua y desague. - Suministro e instalacion de inodoros, lavatorios e implementos en varios, comunicaciones Mantenimiento de sistema de data, y comunicaciones.	52	X		X	CORRECTIVO	002-OCG/CLNF-USGM-2022	[illegible]		002-OCG/CLNF-USGM-2022	99,993.29	1		NO CORRESPONDE	OK	OK	
011: M. DE SALUD	036-522: HOSPITAL CARLOS LANFRANCO LA HOZ	7632	SI	NO	HOSPITAL CARLOS LANFRANCO LA HOZ	II-2	OBSERVACION ADULTO TEMPORAL	Trabajos preliminares. - Retiro de puertas y ventanas existentes. - Retiro de lavaderos, inodoro. - Tabiqueria de drywall superboard: dos caras de 0.10, inc. estructura metalica. Estructura. - Retiro de muros de ladrillo, concreto y drywall. - Retiro de pisos y veredas. - Tabiqueria de drywall contraplacado. Arquitectura. - Suministro e instalacion de puertas y ventanas. - Pintura en muro interior, techo. - Suministro e instalacion de piso porcelanato. - Suministro e instalacion de zocalo y contrazocalo Instalaciones Electricas. - Mantenimiento sistema electrico - Suministro e instalacion de luminarias, toma corrientes, interruptores. Instalaciones Sanitarias. - Mantenimiento instalaciones sanitarias - Suministro e instalacion de redes de agua y desague. - Suministro e instalacion de inodoros, lavatorios e implementos en varios, comunicaciones Mantenimiento de sistema de data, y comunicaciones.	63	X		X	CORRECTIVO	002-OCG/CLNF-USGM-2022	[illegible]		002-OCG/CLNF-USGM-2022	145,334.86	1	[illegible]	NO CORRESPONDE	OK	OK	

72

011: M. DE SALUD	036-622: HOSPITAL CARLOS LANFRANCO LA HOZ	7632	SI	NO	HOSPITAL CARLOS LANFRANCO LA HOZ	II-2	ESPERA TRIAJE	Estructura. - Retiro de muros de ladrillo, concreto y drywall. - Retiro de pisos y veredas. - Tabiquería de drywall contraplacado. Arquitectura. - Retiro de lavaderos - retiro de piso cerámico -Retiro de zócalo y contra zócalos. - Eliminación de pintura en pared interior y exterior. - Suministro e instalación de puerta contraplacada cliente - Pintura en muro interior, exterior, techo. - Suministro e instalación de piso porcelanato - Suministro e instalación de zócalo y contrazócalo - pisos Instalaciones Eléctricas - Suministro e instalación de luminarias, tomacorrientes, interruptores - suministro del sistema eléctrico - Suministro e instalación de Tomacorriente doble tipo americano con L/T (inc. cableado). Instalaciones Sanitarias. - Retiro de inodoros, lavatorio, urinario, aparatos y espejos. - Suministro e instalación de redes de agua y desagüe. - Retiro de espejos en servicios higiénicos. - Suministro e instalación de inodoros, lavatorios	52	X		X	CORRECTIVO	002-OCG/CLNF-USGM-2022	14		002-OCG/CLNF-USGM-2022	90,384.25	1		NO CORRESPONDE	OK	OK	
011: M. DE SALUD	036-622: HOSPITAL CARLOS LANFRANCO LA HOZ	7632	SI	NO	HOSPITAL CARLOS LANFRANCO LA HOZ	II-2	LAVACHATA	Trabajos preliminares. - Retiro de puertas y ventanas existentes. - Retiro de muros de ladrillo y concreto. - Retiro de lavaderos, tableros. - Retiro de pisos cerámicos, zócalo, contrazócalo. - Resanes de pintura. Estructura. - Tabiquería de drywall superboard; dos caras de 0.10, inc. estructura metálica. Arquitectura. - Suministro e instalación de puertas y ventanas. - Pintura en muro interior, techo. - Suministro e instalación de piso porcelanato. - Suministro e instalación de zócalo y contrazócalo. Instalaciones Eléctricas. - Mantenimiento sistema eléctrico - Suministro e instalación de luminarias, tomacorrientes, interruptores. Instalaciones Sanitarias. - Mantenimiento instalaciones sanitarias - Suministro e instalación de redes de agua y desagüe. - Suministro e instalación de lavachata	52	X		X	CORRECTIVO	002-OCG/CLNF-USGM-2022	15		002-OCG/CLNF-USGM-2022	17,866.73	1	NO	NO CORRESPONDE	OK	OK	
011: M. DE SALUD	036-622: HOSPITAL CARLOS LANFRANCO LA HOZ	7632	SI	NO	HOSPITAL CARLOS LANFRANCO LA HOZ	II-2	UCI	Trabajos preliminares. - Retiro de estructuras metálicas. - Retiro de puertas y ventanas existentes. - Retiro de pisos cerámicos, piso y vereda de concreto. - Retiro de piso y vereda de concreto. - Resanes de pintura - Eliminación de material excedente. Estructura. - Tabiquería de drywall tipo RH; dos caras de 0.10, inc. estructura metálica. - Tabiquería de drywall superboard, dos caras de 0.10, inc. estructura metálica -Suministro e instalación de estructura metálica. -Suministro e instalación de losa colaborante como cobertura de techo. Arquitectura. - Mantenimiento instalaciones eléctricas - Suministro e instalación de puertas y ventanas. - Pintura en muro interior, techo, - Suministro e instalación de piso porcelanato. - Suministro e instalación de zócalo y contrazócalo. -Suministro e instalación de ladrillo pastelero Instalaciones Eléctricas. - Suministro e instalación de tablero eléctrico - Suministro e instalación de luminarias, tomacorrientes. Instalación de luminarias, tomacorrientes, interruptores Instalaciones Sanitarias. - Mantenimiento instalaciones sanitarias - Suministro e instalación, lavatorio Instalaciones Mecánicas. -Mantenimiento de redes de oxígeno, vacío, y ventilación mecánica. Comunicaciones -Mantenimiento de sistema de data, y comunicaciones.	52	X		X	CORRECTIVO	002-OCG/CLNF-USGM-2022	15		002-OCG/CLNF-USGM-2022	122,647.80	1	NO	NO CORRESPONDE	OK	OK	
011: M. DE SALUD	036-622: HOSPITAL CARLOS LANFRANCO LA HOZ	7630	SI	NO	HOSPITAL CARLOS LANFRANCO LA HOZ	II-2	ALMACEN	Estructura. - Tabiquería de drywall superboard: dos caras de 0.10, inc. estructura metálica Arquitectura. - Suministro e instalación de puertas y ventanas. - Pintura en muro interior, techo. - Suministro e instalación de piso porcelanato. - Suministro e instalación de zócalo y contrazócalo Instalaciones Eléctricas. - Mantenimiento sistema eléctrico - Suministro e instalación de luminarias, tomacorrientes, interruptores	53	X		X	CORRECTIVO	002-OCG/CLNF-USGM-2022	16		002-OCG/CLNF-USGM-2022	19,898.23	1	NO	NO CORRESPONDE	OK	OK	
011: M. DE SALUD	036-622: HOSPITAL CARLOS LANFRANCO LA HOZ	7632	SI	NO	HOSPITAL CARLOS LANFRANCO LA HOZ	II-2	VESTIDOR	Estructura. - Tabiquería de drywall superboard, dos caras de 0.10, inc. estructura metálica. Arquitectura. - Suministro e instalación de puertas y ventanas. - Pintura en muro interior, techo. - Suministro e instalación de piso porcelanato. - Suministro e instalación de zócalo y contrazócalo Instalaciones Eléctricas. - Mantenimiento sistema eléctrico - Suministro e instalación de luminarias, tomacorrientes, interruptores.	52	X		X	CORRECTIVO	002-OCG/CLNF-USGM-2022	16		002-OCG/CLNF-USGM-2022	10,397.24	1	NO	NO CORRESPONDE	OK	OK	
011: M. DE SALUD	036-622: HOSPITAL CARLOS LANFRANCO LA HOZ	7632	SI	NO	HOSPITAL CARLOS LANFRANCO LA HOZ	II-2	SS.HH	Trabajos preliminares. - Retiro de puertas y ventanas existentes. - Retiro de muros de ladrillo y concreto. - Retiro de lavaderos, tableros. - Retiro de pisos cerámicos, zócalo, contrazócalo. - Resanes de pintura. Estructura. - Tabiquería de drywall superboard, dos caras de 0.10, inc. estructura metálica. Arquitectura. - Suministro e instalación de puertas y ventanas. - Pintura en muro interior, techo, - Suministro e instalación de piso porcelanato. - Suministro e instalación de zócalo y contrazócalo Instalaciones Eléctricas. - Mantenimiento sistema eléctrico - Suministro e instalación de luminarias, tomacorrientes, interruptores Instalaciones Sanitarias. - Mantenimiento instalaciones sanitarias - Suministro e instalación de redes de agua y desagüe. - Suministro e instalación de inodoros, lavatorios y accesorios de baños.	52	X		X	CORRECTIVO	002-OCG/CLNF-USGM-2022	16		002-OCG/CLNF-USGM-2022	10,896.29	1	NO	NO CORRESPONDE	OK	OK	

	011: M. DE SALUD	036-522: HOSPITAL CARLOS LANFRANCO LA HOZ	7632	[illegible]	NO	HOSPITAL CARLOS LANFRANCO LA HOZ	II-2		LAVACHATA	Trabajos preliminares. - Retiro de puertas y ventanas existentes. - Retiro de muros de ladrillo y concreto. - Retiro de lavaderos, lavatorio. - Retiro de pisos cerámico, zocalo, contrazocalo. - Raspaduras de pintura. Estructura. - Tabiquería de drywall superboard; dos caras de 0.10, inc. estructura metálica. Arquitectura. - Suministro e instalación de puertas y ventanas. - Pintura en muro interior, techo. - Suministro e instalación de piso porcelanato. - Suministro e instalación de zocalo y contrazocalo Instalaciones Eléctricas. - Mantenimiento sistema eléctrico - Suministro e instalación de luminarias, tomacorrientes, interruptores Instalaciones Sanitarias. - Mantenimiento instalaciones sanitarias. - Suministro e instalación de redes de agua y desague. - Suministro e instalación de lavachata		X		X	CORRECTIVO	002-GCG/CLNF- USGM-2022	14		002-GCG/CLNF- USGM-2022	[illegible]	1		NO CORRESPONDE	OK	OK	
	011: M. DE SALUD	036-522: HOSPITAL CARLOS LANFRANCO LA HOZ	7632	[illegible]	NO	HOSPITAL CARLOS LANFRANCO LA HOZ	II-2		ESCLUSA	Estructura. - Tabiquería de drywall superboard; dos caras de 0.10, inc. estructura metálica. Arquitectura. - Suministro e instalación de puertas y ventanas. - Pintura en muro interior, techo. - Suministro e instalación de piso porcelanato. - Suministro e instalación de zocalo y contrazocalo Instalaciones Eléctricas. - Mantenimiento sistema eléctrico - Suministro e instalación de luminarias, tomacorrientes, interruptores		X		X	CORRECTIVO	002-GCG/CLNF- USGM-2022	[illegible]		002-GCG/CLNF- USGM-2022	11,[illegible]	1		NO CORRESPONDE	OK	OK	
	011: M. DE SALUD	036-522: HOSPITAL CARLOS LANFRANCO LA HOZ	7632	[illegible]	NO	HOSPITAL CARLOS LANFRANCO LA HOZ	II-2		TRABAJO LIMPIO	Estructura. - Tabiquería de drywall superboard; dos caras de 0.10, inc. estructura metálica. Arquitectura. - Suministro e instalación de puertas y ventanas. - Pintura en muro interior, techo. - Suministro e instalación de piso porcelanato. - Suministro e instalación de zocalo y contrazocalo Instalaciones Eléctricas. - Mantenimiento sistema eléctrico - Suministro e instalación de luminarias, tomacorrientes, interruptores Instalaciones Sanitarias. - Mantenimiento instalaciones sanitarias - Suministro e instalación de redes de agua y desague. - Suministro e instalación de lavachata		X		X	CORRECTIVO	002-GCG/CLNF- USGM-2022	[illegible]		002-GCG/CLNF- USGM-2022	17,447.96	1		NO CORRESPONDE	OK	OK	
	011: M. DE SALUD	036-522: HOSPITAL CARLOS LANFRANCO LA HOZ	7632	[illegible]	NO	HOSPITAL CARLOS LANFRANCO LA HOZ	II-2		AISLADOS	Estructura. - Retiro de muros de ladrillo, concreto y drywall. - Retiro de puertas y ventanas. - Tabiquería de drywall contraplacado. Arquitectura. - Retiro de luminarias - retiro de pisos cerámico - Retiro de zocalo y contrazocalo. - Eliminación de pintura en panel interior y exterior. - Suministro e instalación de puerta [illegible] - Pintura en muro interior, exterior, techo. - Suministro e instalación de piso porcelanato - Suministro e instalación de zocalo y contrazocalo + pisos Instalaciones Eléctricas - Suministro e instalación de luminarias, tomacorrientes, interruptores - Suministro de sistemas eléctricos - Suministro e instalación de Tomacorriente [illegible] Instalaciones Sanitarias. - Retiro de inodoros, lavadero, lavamanos, urinarios y espejos. - Suministro e instalación de redes de agua y desague - Retiro de aparatos en servicios higiénicos. - Suministro e instalación de inodoros, lavamanos	[illegible]	X		X	CORRECTIVO	002-GCG/CLNF- USGM-2022	14		002-GCG/CLNF- USGM-2022	12,979.34	1	NO	NO CORRESPONDE	OK	OK	
2	011 M. DE ALUD	036-522: HOSPITAL CARLOS LANFRANCO LA HOZ	7632	[illegible]	NO	HOSPITAL CARLOS LANFRANCO LA HOZ	II-2	PATOLOGIA CLINICA Y ANATOMIA PATOLOGICA	ANATOMIA PATOLOGICA	Trabajos preliminares. - Retiro de estructuras metálicas. - Retiro de puertas y ventanas existentes. - Retiro de pisos cerámicos, pisos y veredas de cochones. - Retiro de [illegible] - Raspaduras de pintura - Eliminación de material excedente. - Retiro de sistema eléctrico [illegible] Instalación de luminarias, tomacorrientes, interruptores Estructura. - Tabiquería de drywall [illegible]; dos caras de 0.10, inc. estructura metálica. - Tabiquería de drywall superboard; dos caras de 0.10, inc. estructura metálica. - Suministro e instalación de estructura metálica. - Suministro e instalación de [illegible] Arquitectura. - Mantenimiento instalaciones eléctricas - Suministro e instalación de puertas y ventanas. - Pintura en muro interior, techo. - Suministro e instalación de piso porcelanato. - Suministro e instalación de zocalo y contrazocalo. - Suministro e instalación de ladrillo pastelero. Instalaciones Eléctricas. - Suministro e instalación de sistema eléctrico. - Suministro e instalación de pozo a tierra. - Suministro e instalación de luminarias, tomacorrientes, Instalación de luminarias, tomacorrientes, interruptores Instalaciones Sanitarias	51	X		X	CORRECTIVO	[illegible]-ALM/CLNF- USGM-HCLLH - MINSA -2022	10		002-ALM/CLNF- USGM-HCLLH - MINSA -2025	43,[illegible]	1	NO	NO CORRESPONDE	OK	OK	
3	11 M. DE ALUD	036-522: HOSPITAL CARLOS LANFRANCO LA HOZ	7633	[illegible]	NO	HOSPITAL CARLOS LANFRANCO LA HOZ	II-2	CONSULTA EXTERNA GASTROENTEROLOGIA	GASTROENTEROLOGIA	Trabajos preliminares. - Desmontaje de puertas - Desmontaje de carpintería metálica(mamparas) - Remoción de contrazocalo. - Remoción de zocalo. - Remoción cerámica (inc. desempotrador) - Remoción con diamantina de 2" Estructuras. ACTIVIDADES DE CONCRETO SIMPLE - Falso piso, mezcla 1:8 e=4" ACTIVIDADES DE CONCRETO SIMPLE SARDINEL - Encofrado y desencofrado de sardineles (h=15cm) - Acero fy=4200 kg/cm2 - Concreto para sardineles fc=175 kg/cm2 (h=15cm OTROS: - Resane de concreto en muros y pisos por picado - Contrapiso ARQUITECTURA MUROS Y TABIQUES. -TABIQUERIA DE DRYWALL PERIMETRAL, [illegible] 1/2" [illegible]. - Tabiquería drywall [illegible] 1/2" para [illegible] - Falso columna de drywall [illegible] h=3.00m PISOS Y PAVIMENTOS -Contrapiso, esp.40mm, acabado rayado. -Piso porcelanato 0.60m x 0.6cm por 4, antideslizante de alto tránsito [illegible] ZOCALOS Y CONTRAZOCALOS ZOCALOS - zócalo porcelanato [illegible] borde recto CONTRAZOCALOS -Contrazocalo sanitario de [illegible] H= 0.10m PINTURA. - Pintura con imprimante látex antimicrobial 2 manos en paramentos y techos interiores CARPINTERIA DE MADERA. PUERTAS - Puerta P1 (1.00 x 2.[illegible]) [illegible] - [illegible] acero inoxidable + inc. accesorios CARPINTERIA METALICA Y HERRERIA. - [illegible] de acero inoxidable [illegible] CERRAJERIA [illegible] - [illegible] de acero inoxidable 1 1/2" x 1 1/2" x 2,5mm [illegible] CERRAJERIA - [illegible] de acero inoxidable [illegible] VARIOS, LIMPIEZA Y JARDINERIA -Limpieza permanente y final Otros - Dispensador de papel toalla c=02 - Dosificador de jabón líquido de acero inoxidable [illegible] 1000 ml, c=06 - [illegible] para ambientes [illegible] 0.20m x 0.30m INSTALACIONES SANITARIAS TRABAJOS PRELIMINARES - Trazo y replanteo - redes sanitarias - Excavación de zanjas hasta 120cm, a=40cm - redes sanitarias - Refine y nivelación de zanjas - redes sanitarias - Preparación de cama de apoyo e=10cm - Relleno compactado con material propio - Acarreo interno de material excedente - Eliminación de material excedente c/volquete	53	X		X	CORRETIVO	019-2024-CGT-OA-USGM-HCLLH	11		019-2024-CGT-OA-USGM-HCLLH	41,111.30	1	NO	NO CORRESPONDE	OK	OK	

01

										[illegible]																
8	H.N. DE ALUD	534-622, HOSPITAL CARLOS LAMPRANCO LA HOZ	7534	EI	NO	HOSPITAL CARLOS LAMPRANCO LA HOZ	3-2	NUTRICION	NUTRICION	TRABAJOS PRELIMINARES -Remociones desmontajes y retiros. -Desmontaje de muebles de acero. [illegible] -Mueble de madera M-1 -Mueble de madera M-2 -Mueble de madera M-3	53	X		X	CORRETIVO	520-2024-EGT-OA-USGM-HCLLH	14		520-2024-EGT-OA-USGM-HCLLH	9,994.38	1	NO	NO CORRESPONDE	OK	OK	
																				2,457,760.66						

FORMATO 7.2 ACTUALIZADO

FORMATO 7.2

CONSOLIDADO FORMATO DE IDENTIFICACION Y EVALUACION DE INFRAESTRUCTURA

ITEM	PLIEGO	UNIDAD EJECUTORA	CODIGO IPRESS	EESS CUENTA CON SANEAMIENTO FISICO LEGAL SI/NO	EL EESS USA UN LOCAL (ALQUILADO, LITIGIO, CESION EN USO, PRESTAMO)	NOMBRE DEL EESS	CATEGORIA DEL EESS	UPSS/UPS	AMBIENTE	DESCRIPCION DETALLADA DE LA(S) ACTIVIDAD(ES) A REALIZAR	ANTIGUEDAD DE LA INFRAESTRUCTURA A INTERVENIR (EN AÑOS)	CRITERIOS PARA LA EVALUACION C1	C2	C3	CONCLUSIONES DE LA EVALUACION	INFORME TECNICO (EESS MAYOR A 10 AÑOS)		FUENTE: EESS / DIRESA / GOB. LOCAL	N° INFORME TECNICO DEL TDR	COSTO TOTAL ESTIMADO (S/.)	PRIORIDAD MULTIANUAL (1:2024, 2:2025, 3:2026)	AUTORIZACION DEL MINISTERIO DE CULTURA SI / NO	N° DE AUTORIZACION DEL MINISTERIO DE CULTURA	RESULTADO OK/OBSERVADO PMMES 2023-2025	RESULTADO OK/OBSERVADO PMMES 2024-2026	OBSERVACIONES UPP
	011: M. DE SALUD	026-022: HOSPITAL CARLOS LANFRANCO LA HOZ	7632	SI	NO	HOSPITAL CARLOS LANFRANCO LA HOZ	II-2		JEFATURA	Trabajos preliminares. - Retiro de puertas y ventanas existentes - Retiro de muros de ladrillo y concreto - Retiro de lavaderos, inodoro - Retiro de pisos cerámico, zócalo, contrazócalo. - Rasqueteo de pintura. Estructuras. - Tabiquería de drywall tipo RH, dos caras de 0.12, inc. estructura metálica. Arquitectura - Suministro e instalación de puertas y ventanas - Pintura latex interior, exterior y techo. - Suministro de piso porcelanato - Suministro e instalación de zócalo y contrazócalo. Instalaciones Eléctricas. - Mantenimiento sistema eléctrico. - Suministro e instalación de luminarias, tomacorrientes, interruptores Comunicaciones. - Mantenimiento sistema de data.	52	X		X	CORRECTIVO	002-GCG/CLNF-USGM-2023	14		002-GCG/CLNF-USGM-2023	33,856.58	1	NO	NO CORRESPONDE	OK	OK	
	011: M. DE SALUD	026-022: HOSPITAL CARLOS LANFRANCO LA HOZ	7632	SI	NO	HOSPITAL CARLOS LANFRANCO LA HOZ	II-2		OBSERVACION ADULTO	Trabajos preliminares. - Retiro de puertas y ventanas existentes. - Retiro de muros de ladrillo y concreto. - Retiro de lavaderos, inodoro. - Retiro de pisos cerámico, zócalo, contrazócalo. - Rasqueteo de pintura. - Retiro de instalaciones de sistemas de oxígeno, eléctricos, sanitarios y data. Estructura. - Tabiquería de drywall tipo RH, dos caras de 0.12, inc. estructura metálica. - Tabiquería de drywall superboard, dos caras de 0.12, inc. estructura metálica. Arquitectura. - Suministro e instalación de puertas y ventanas. - Pintura en muro interior, techo. - Suministro e instalación de piso porcelanato. - Suministro e instalación de zócalo y contrazócalo Instalaciones Eléctricas. - Mantenimiento sistema eléctrico - Suministro e instalación de luminarias, tomacorrientes, interruptores Instalaciones Sanitarias. - Mantenimiento instalaciones sanitarias. - Suministro e instalación de redes de agua y desagüe. - Suministro e instalación de aparatos, lavaderos e implementos de baños. Instalaciones Mecánicas. - Mantenimiento de redes de oxígeno, vacío, y ventilación mecánica. - Suministro e instalación de redes de oxígeno medicinal Comunicaciones - Suministro e instalación de sistema de data.	52	X		X	CORRECTIVO	002-GCG/CLNF-USGM-2023	14		002-GCG/CLNF-USGM-2023	66,364.23	1	NO	NO CORRESPONDE	OK	OK	
	011: M. DE SALUD	026-022: HOSPITAL CARLOS LANFRANCO LA HOZ	7632	SI	NO	HOSPITAL CARLOS LANFRANCO LA HOZ	II-2		UCIN	Trabajos preliminares. - Retiro de puertas y ventanas existentes. - Retiro de muros de ladrillo y concreto. - Retiro de lavaderos, inodoro. - Retiro de pisos cerámico, zócalo, contrazócalo. - Rasqueteo de pintura. Estructuras. - Tabiquería de drywall tipo RH, dos caras de 0.12, inc. estructura metálica. - Tabiquería de drywall superboard, dos caras de 0.12, inc. estructura metálica. Arquitectura. - Suministro e instalación de puertas y ventanas. - Pintura en muro interior, techo. - Suministro e instalación de piso porcelanato. - Suministro e instalación de zócalo y contrazócalo Instalaciones Eléctricas. - Mantenimiento sistema eléctrico - Suministro e instalación de luminarias, tomacorrientes, interruptores Instalaciones Sanitarias. - Mantenimiento instalaciones sanitarias - Suministro e instalación, lavadero Instalaciones Mecánicas. - Mantenimiento de redes de oxígeno, vacío, y ventilación mecánica. Comunicaciones - Mantenimiento de sistema de data, y comunicaciones.	52	X		X	CORRECTIVO	002-GCG/CLNF-USGM-2023	14		002-GCG/CLNF-USGM-2023	149,829.17	1	NO	NO CORRESPONDE	OK	OK	
	011: M. DE SALUD	026-022: HOSPITAL CARLOS LANFRANCO LA HOZ	7632	SI	NO	HOSPITAL CARLOS LANFRANCO LA HOZ	II-2		RAYOS X	Trabajos preliminares. - Retiro de puertas y ventanas existentes. - Retiro de pisos cerámico, zócalo, contrazócalo. - Rasqueteo de pintura. Arquitectura. - Pintura en muro interior, exterior, techo. - Suministro e instalación de puertas y ventanas. - Suministro e instalación de piso porcelanato. - Suministro e instalación de zócalo y contrazócalo Instalaciones Eléctricas. - Mantenimiento sistema eléctrico	53	X		X	CORRECTIVO	002-GCG/CLNF-USGM-2023	14		002-GCG/CLNF-USGM-2023	4,399.86	1	NO	NO CORRESPONDE	OK	OK	
	011: M. DE SALUD	026-022: HOSPITAL CARLOS LANFRANCO LA HOZ	7632	SI	NO	HOSPITAL CARLOS LANFRANCO LA HOZ	II-2		ECOGRAFIA	Trabajos preliminares. - Retiro de puertas y ventanas existentes. - Retiro de pisos cerámico, zócalo, contrazócalo. - Rasqueteo de pintura. Arquitectura. - Pintura en muro interior, exterior, techo. - Suministro e instalación de puertas y ventanas. - Suministro e instalación de piso porcelanato - Suministro e instalación de zócalo y contrazócalo Instalaciones Eléctricas. - Mantenimiento sistema eléctrico Instalaciones Sanitarias. - Mantenimiento instalaciones sanitarias. Instalaciones Mecánicas. - Mantenimiento de redes de oxígeno.	52	X		X	CORRECTIVO	002-GCG/CLNF-USGM-2023	14		002-GCG/CLNF-USGM-2023	3,449.23	1	NO	NO CORRESPONDE	OK	OK	

N

011: M. DE SALUD	034-622: HOSPITAL CARLOS LANFRANCO LA HOZ	7632	SI	NO	HOSPITAL CARLOS LANFRANCO LA HOZ	II-2
011: M. DE SALUD	034-622: HOSPITAL CARLOS LANFRANCO LA HOZ	7632	SI	NO	HOSPITAL CARLOS LANFRANCO LA HOZ	II-2
011: M. DE SALUD	034-622: HOSPITAL CARLOS LANFRANCO LA HOZ	7632	SI	NO	HOSPITAL CARLOS LANFRANCO LA HOZ	II-2
011: M. DE SALUD	034-622: HOSPITAL CARLOS LANFRANCO LA HOZ	7632	SI	NO	HOSPITAL CARLOS LANFRANCO LA HOZ	II-2
011: M. DE SALUD	034-622: HOSPITAL CARLOS LANFRANCO LA HOZ	7632	SI	NO	HOSPITAL CARLOS LANFRANCO LA HOZ	II-2

PREPARACION PACIENTE	Trabajos preliminares. - Retiro de muros de ladrillo y concreto. - Retiro de ventanas, madera. - Retiro de pisos cerámicos, zócalo, contrazócalo. - Rasqueteo de pintura. Estructura. - Tabiquería de drywall tipo RH; dos caras de 0.10, inc. estructura metálica. - Tabiquería de drywall superboard, dos caras de 0.10, inc. estructura metálica. Arquitectura. - Suministro e instalación de puertas y ventanas. - Pintura en muro interior, techo. - Suministro e instalación de piso porcelanato. - Suministro e instalación de zócalo y contrazócalo Instalaciones Eléctricas. - Mantenimiento sistema eléctrico - Suministro e instalación de luminarias, tomacorrientes, interruptores. Instalaciones Mecánicas. -Mantenimiento de redes de oxígeno.	52	X		X	CORRECTIVO	002-OCG/CLNF-USGM-2022	14		002-OCG/CLNF-USGM-2022	10,2[illegible]	1	NO	NO CORRESPONDE	OK	OK	
TOPICO GINECO OBSTETRIA	Trabajos preliminares. - Retiro de pisos cerámicos, zócalo, contrazócalo. - Rasqueteo de pintura. - Retiro de instalaciones, eléctricas, mecánicas. Estructura. - Tabiquería de drywall tipo RH; dos caras de 0.10, inc. estructura metálica. Arquitectura. - Suministro e instalación de puertas y ventanas. - Pintura en muro interior, techo. - Suministro e instalación de piso porcelanato, cielo raso. - Suministro e instalación de zócalo y contrazócalo Instalaciones Eléctricas. - Mantenimiento sistema eléctrico - Suministro e instalación de luminarias, tomacorrientes, interruptores. Instalaciones Sanitarias. - Mantenimiento instalaciones sanitarias - Suministro e instalación de redes de agua y desagüe. - Suministro e instalación de aparatos sanitarios. Instalaciones Mecánicas. -Mantenimiento de redes de oxígeno, vacío, y ventilación mecánica. -Suministro e instalación de redes de oxígeno medicinal Comunicaciones -Suministro e instalación de sistema de data	52	X		X	CORRECTIVO	002-OCG/CLNF-USGM-2022	14		002-OCG/CLNF-USGM-2022	52,893.17	1	NO	NO CORRESPONDE	OK	OK	
TOPICO DE CIRUGIA	Trabajos preliminares. - Retiro de puertas y ventanas existentes. - Retiro de muros de ladrillo y concreto y drywall. - Retiro de ventanas, madera. - Retiro de pisos cerámicos, zócalo, contrazócalo. - Rasqueteo de pintura. Estructura. - Tabiquería de drywall tipo RH; dos caras de 0.10, inc. estructura metálica. Arquitectura. - Suministro e instalación de puertas y ventanas. - Pintura en muro interior, techo. - Suministro e instalación de piso porcelanato. - Suministro e instalación de zócalo y contrazócalo Instalaciones Eléctricas. - Mantenimiento sistema eléctrico - Suministro e instalación de luminarias, tomacorrientes, interruptores. Instalaciones Sanitarias. - Mantenimiento instalaciones sanitarias - Suministro e instalación de redes de agua y desagüe. - Suministro e instalación de lavaderos. Instalaciones Mecánicas. -Mantenimiento de redes de oxígeno, vacío, y ventilación mecánica. -Suministro e instalación de redes de oxígeno medicinal y vacío. Comunicaciones -Suministro e instalación de sistema de data	52	X		X	CORRECTIVO	002-OCG/CLNF-USGM-2022	14		002-OCG/CLNF-USGM-2022	203,946.32	1	NO	NO CORRESPONDE	OK	OK	
OBSERVACION GINECO OBSTETRIA	Trabajos preliminares. - Retiro de puertas y ventanas existentes. - Retiro de muros concreto. - Retiro de pisos cerámicos, zócalo, contrazócalo. - Rasqueteo de pintura. Estructura. - Tabiquería de drywall tipo RH; dos caras de 0.10, inc. estructura metálica. Arquitectura. - Suministro e instalación de puertas y ventanas. - Pintura en muro interior, techo. - Suministro e instalación de piso porcelanato. - Suministro e instalación de zócalo y contrazócalo Instalaciones Eléctricas. - Mantenimiento sistema eléctrico - Suministro e instalación de luminarias, tomacorrientes, interruptores. Instalaciones Sanitarias. - Mantenimiento instalaciones sanitarias - Suministro e instalación de redes de agua y desagüe. - Suministro e instalación de lavaderos. Comunicaciones. -Suministro e instalación de sistema de data	52	X		X	CORRECTIVO	003-OCG/CLNF-USGM-2022	16		002-OCG/CLNF-USGM-2022	33,349.05	1	NO	NO CORRESPONDE	OK	OK	
TOPICO DE TRAUMATOLOGIA	Trabajos preliminares. - Retiro de cobertura de techo. - Retiro de estructuras metálicas. - Retiro de puertas y ventanas existentes. - Retiro de muros de ladrillo y concreto. - Retiro de tableros, madera. - Retiro de pisos cerámicos, piso y vereda de concreto. - Retiro de pisos cerámicos, piso y vereda de concreto. - Rasqueteo de pintura. - Eliminación de material excedente. - Retiro de instalaciones de eléctricas, y data. Estructura. - Tabiquería de drywall tipo RH; dos caras de 0.10, inc. estructura metálica. - Tabiquería de drywall superboard, dos caras de 0.10, inc. estructura metálica. -Suministro e instalación de estructura metálica. -Suministro e instalación de losa colaborante [illegible] cobertura de techo. Arquitectura. - Suministro e instalación de puertas y ventanas. - Pintura en muro interior, techo. - Suministro e instalación de piso porcelanato. - Suministro e instalación de zócalo y contrazócalo. -Suministro e instalación de [illegible]. Instalaciones Eléctricas. - Mantenimiento sistema eléctrico - Suministro e instalación de luminarias, tomacorrientes, interruptores. Instalaciones Sanitarias. - Mantenimiento instalaciones sanitarias - Suministro e instalación de redes de agua y desagüe. - Suministro e instalación de lavaderos. Instalaciones Mecánicas. -Mantenimiento de redes de oxígeno, vacío, y ventilación mecánica. -Suministro e instalación de redes de oxígeno medicinal y vacío.	52	X		X	CORRECTIVO	002-OCG/CLNF-USGM-2022	16		003-OCG/CLNF-USGM-2022	102,963.28	1	NO	NO CORRESPONDE	OK	OK	

011: M. DE SALUD	036-522: HOSPITAL CARLOS LANFRANCO LA HOZ	7532	SI	NO	HOSPITAL CARLOS LANFRANCO LA HOZ	II-2	TRAUMA SHOCK ADULTO	Trabajos preliminares. - Retiro de cobertura de techo. - Retiro de estructuras metalicas. - Retiro de puertas y ventanas existentes. - Retiro de muros de ladrillo y concreto. - Retiro de lavaderos, inodoros. - Retiro de pisos ceramico, piso y veredas de concreto. - Retiro de pisos ceramico, piso y veredas de concreto. - Rasqueteo de pintura. - Eliminacion de material excedente. - Retiro de instalaciones de electricas, y data. Estructura. - Tabiqueria de drywall tipo RH, dos caras de 0.10, inc. estructura metalica. - Tabiqueria de drywall superboard, dos caras de 0.10, inc. estructura metalica. -Suministro e instalacion de estructura metalica. -Suministro e instalacion de losa colaborante como cobertura de techo. Arquitectura. - Suministro e instalacion de puertas y ventanas. - Pintura en muro interior, techo. - Suministro e instalacion de piso porcelanato. - Suministro e instalacion de zocalo y contrazocalo. -Suministro e instalacion de ladrillo pastelero. Instalaciones Electricas. - Mantenimiento sistema electrico - Suministro e instalacion de luminarias, tomacorrientes. Instalaciones Mecanicas. -Mantenimiento de redes de oxigeno, vacio, y ventilacion mecanica. -suministro e instalacion de redes de oxigeno medicinal y vacio.	52	X		X	CORRECTIVO	082-GCG/CLNF-USGM-2022	19		082-GCG/CLNF-USGM-2022	148,226.12	1	NO	NO CORRESPONDE	OK	OK	
011: M. DE SALUD	036-522: HOSPITAL CARLOS LANFRANCO LA HOZ	7532	SI	NO	HOSPITAL CARLOS LANFRANCO LA HOZ	II-2	ESTACION DE ENFERMERAS	Trabajos preliminares. - Retiro de cobertura de techo. - Retiro de estructuras metalicas. - Retiro de puertas y ventanas existentes. - Retiro de muros de ladrillo y concreto. - Retiro de lavaderos, inodoros. - Retiro de pisos ceramico, piso y veredas de concreto. - Retiro de pisos ceramico, piso y veredas de concreto - Rasqueteo de pintura. - Eliminacion de material excedente. - Retiro de instalaciones de electricas, y data. Estructura. - Tabiqueria de drywall tipo RH dos caras de 0.10, inc. estructura metalica. - Tabiqueria de drywall superboard, dos caras de 0.10, inc. estructura metalica -Suministro e instalacion de estructura metalica. -Suministro e instalacion de losa colaborante como cobertura de techo. Arquitectura. - Suministro e instalacion de puertas y ventanas. - Pintura en muro interior, techo. - Suministro e instalacion de piso porcelanato. - Suministro e instalacion de zocalo y contrazocalo. -Suministro e instalacion de ladrillo pastelero. Instalaciones Electricas. - Suministro e instalacion de sistema electrico - Suministro e instalacion de luminarias, tomacorrientes.	52	X		X	CORRECTIVO	082-GCG/CLNF-USGM-2022	14		082-GCG/CLNF-USGM-2022	28,288.90	1	NO	NO CORRESPONDE	OK	OK	
011: M. DE SALUD	036-522: HOSPITAL CARLOS LANFRANCO LA HOZ	7532	SI	NO	HOSPITAL CARLOS LANFRANCO LA HOZ	II-2	SHOCK TRAUMA PEDIATRICO	Trabajos preliminares. - Retiro de puertas y ventanas existentes. - Retiro de muros de ladrillo y drywall. - Retiro de lavaderos, inodoros. - Retiro de pisos ceramico, zocalo, contrazocalo. - Rasqueteo de pintura. Estructura. - Tabiqueria de drywall tipo RH, dos caras de 0.10, inc. estructura metalica. Arquitectura. - Suministro e instalacion de puertas y ventanas. - Pintura en muro interior, techo. - Suministro e instalacion de piso porcelanato. - Suministro e instalacion de zocalo y contrazocalo Instalaciones Electricas. - Mantenimiento sistema electrico - Suministro e instalacion de luminarias, tomacorrientes, interruptores Instalaciones Sanitarias. - Mantenimiento instalaciones sanitarias - Suministro e instalacion de redes de agua y desague. - Suministro e instalacion de lavaderos. Instalaciones Mecanicas. -Mantenimiento de redes de oxigeno, vacio, y ventilacion mecanica. -Suministro e instalacion de redes de oxigeno medicinal y vacio. Comunicaciones -Suministro e instalacion de sistema de data.	52	X		X	CORRECTIVO	082-GCG/CLNF-USGM-2022	19		082-GCG/CLNF-USGM-2022	48,843.41	1	NO	NO CORRESPONDE	OK	OK	
011: M. DE SALUD	036-522: HOSPITAL CARLOS LANFRANCO LA HOZ	7532	SI	NO	HOSPITAL CARLOS LANFRANCO LA HOZ	II-2	TOPICO PEDIATRICO	Trabajos preliminares. - Retiro de puertas y ventanas existentes. - Retiro de muros de ladrillo. - Retiro de lavaderos, inodoros. - Retiro de pisos ceramico, zocalo, contrazocalo. - Rasqueteo de pintura. Arquitectura. - Suministro e instalacion de puertas y ventanas. - Pintura en muro interior, techo. - Suministro e instalacion de piso porcelanato. - Suministro e instalacion de zocalo y contrazocalo Instalaciones Electricas. - Mantenimiento sistema electrico - Suministro e instalacion de luminarias, tomacorrientes, interruptores Instalaciones Sanitarias. - Suministro e instalacion de redes de agua y desague. - Suministro e instalacion de lavaderos. Instalaciones Mecanicas. -Mantenimiento de redes de oxigeno, vacio, y ventilacion mecanica. -suministro e instalacion de redes de oxigeno medicinal y vacio. Comunicaciones -suministro e instalacion de sistema de data	52	X		X	CORRECTIVO	082-GCG/CLNF-USGM-2022	19		082-GCG/CLNF-USGM-2022	93,436.26	1	NO	NO CORRESPONDE	OK	OK	
011: M. DE SALUD	036-522: HOSPITAL CARLOS LANFRANCO LA HOZ	7532	SI	NO	HOSPITAL CARLOS LANFRANCO LA HOZ	II-2	OBSERVACION OBSTETRICIA	Trabajos preliminares. - Retiro de puertas y ventanas existentes. - Retiro de muros de ladrillo y concreto. - Retiro de lavaderos, inodoros. - Retiro de pisos ceramico, zocalo, contrazocalo. - Rasqueteo de pintura. - Retiro de aparatos sanitarios. Arquitectura. - Suministro e instalacion de puertas y ventanas. - Pintura en muro interior, techo. - Suministro e instalacion de piso porcelanato. - Suministro e instalacion de zocalo y contrazocalo Instalaciones Electricas. - Mantenimiento sistema electrico - Suministro e instalacion de luminarias, tomacorrientes, interruptores Instalaciones Sanitarias. - Suministro e instalacion de redes de agua y desague. - Suministro e instalacion de lavaderos. Instalaciones Mecanicas. -Mantenimiento de redes de oxigeno, vacio, y ventilacion mecanica. -suministro e instalacion de redes de oxigeno medicinal y vacio. Comunicaciones -suministro e instalacion de sistema de data	52	X		X	CORRECTIVO	082-GCG/CLNF-USGM-2022	14		082-GCG/CLNF-USGM-2022	32,698.24	1	NO	NO CORRESPONDE	OK	OK	

51

011: M. DE SALUD	026-622: HOSPITAL CARLOS LANFRANCO LA HOZ	7632	15	NO	HOSPITAL CARLOS LANFRANCO LA HOZ	II-2	EMERGENCIA Y CUIDADOS CRITICOS.	TRIAJE PEDIATRICO	Trabajos preliminares. - Retiro de puertas y ventanas anteriores. - Retiro de muros de ladrillo, concreto y columnetas. - Retiro de pisos cerámico, zócalo, contrazócalo. - Rasqueteo de pintura. Estructura. - Tabiquería de drywall tipo RH, dos caras de 0.10, inc. estructura metálica. Arquitectura. - Suministro e instalación de puertas y ventanas - Pintura en muro interior, techo. - Suministro e instalación de piso porcelanato. - Suministro e instalación de zócalo y contrazócalo y cielo raso. Instalaciones Eléctricas. - Mantenimiento sistema eléctrico - Suministro e instalación de luminarias, toma corrientes, interruptores Instalaciones Sanitarias. - Suministro e instalación de redes de agua y desagüe. - Suministro e instalación de lavaderos. Instalaciones Mecánicas. -Mantenimiento de redes de oxígeno, vacío. -Suministro e instalación de redes de oxígeno medicinal y vacío. Comunicaciones -Suministro e instalación de sistema de data	52	X		X	CORRECTIVO	002-GCG/CLNF-USGM-2022	19		002-GCG/CLNF-USGM-2022	[illegible]	1	NO	NO CORRESPONDE	OK	OK	
011: M. DE SALUD	026-622: HOSPITAL CARLOS LANFRANCO LA HOZ	7632	15	NO	HOSPITAL CARLOS LANFRANCO LA HOZ	II-2		TOPICO DE NEBULIZACIÓN E INYECTABLES.	Trabajos preliminares. - Retiro de puertas y ventanas anteriores. - Retiro de muros de ladrillo, concreto y columnetas. - Retiro de pisos cerámico, zócalo, contrazócalo. - Rasqueteo de pintura. Estructura. - Tabiquería de drywall tipo RH, dos caras de 0.10, inc. estructura metálica. Arquitectura. - Suministro e instalación de puertas y ventanas. - Pintura en muro interior, techo. - Suministro e instalación de piso porcelanato. - Suministro e instalación de zócalo y contrazócalo y cielo raso. Instalaciones Eléctricas. - Mantenimiento sistema eléctrico - Suministro e instalación de luminarias, toma corrientes, interruptores Instalaciones Sanitarias. - Suministro e instalación de redes de agua y desagüe. - Suministro e instalación de lavaderos. Instalaciones Mecánicas. -Mantenimiento de redes de oxígeno, vacío. -Suministro e instalación de redes de oxígeno medicinal y vacío. Comunicaciones -Suministro e instalación de sistema de data	52	X		X	CORRECTIVO	002-GCG/CLNF-USGM-2022	19		002-GCG/CLNF-USGM-2022	30,534.27	1	NO	NO CORRESPONDE	OK	OK	
011: M. DE SALUD	026-622: HOSPITAL CARLOS LANFRANCO LA HOZ	7632	15	NO	HOSPITAL CARLOS LANFRANCO LA HOZ	II-2		FARMACIA	Trabajos preliminares. - Retiro de puertas y ventanas anteriores. - Retiro de muros de ladrillo, drywall, concreto y columnetas. - Retiro de pisos cerámico, zócalo, contrazócalo. - Rasqueteo de pintura. Estructura. - Tabiquería de drywall tipo RH, dos caras de 0.10, inc. estructura metálica. Arquitectura. - Suministro e instalación de puertas y ventanas. - Pintura en muro interior, techo. - Suministro e instalación de piso porcelanato. - Suministro e instalación de zócalo y contrazócalo y cielo raso. Instalaciones Eléctricas. - Mantenimiento sistema eléctrico - Suministro e instalación de luminarias, toma corrientes, interruptores Instalaciones Mecánicas. -Mantenimiento de sistema de ventilación, y aire acondicionado ... y aire acondicionado Comunicaciones -Suministro e instalación de sistema de data	52	X		X	CORRECTIVO	002-GCG/CLNF-USGM-2022	19		002-GCG/CLNF-USGM-2022	49,299.12	1	NO	NO CORRESPONDE	OK	OK	
011: M. DE SALUD	026-622: HOSPITAL CARLOS LANFRANCO LA HOZ	7632	15	NO	HOSPITAL CARLOS LANFRANCO LA HOZ	II-2		SALA DE ESPERA	Trabajos preliminares. - Retiro de puertas y ventanas anteriores. - Retiro de muros de ladrillo, drywall, concreto y columnetas. - Retiro de pisos cerámico, zócalo, contrazócalo. - Rasqueteo de pintura. - Retiro de red de oxígeno. Estructura. - Tabiquería de drywall tipo RH, dos caras de 0.10, inc. estructura metálica. Arquitectura. - Suministro e instalación de puertas y ventanas. - Pintura en muro interior, techo. - Suministro e instalación de piso porcelanato. - Suministro e instalación de zócalo y contrazócalo y cielo raso. Instalaciones Eléctricas. - Mantenimiento sistema eléctrico - Suministro e instalación de luminarias, toma corrientes, interruptores	52	X		X	CORRECTIVO	002-GCG/CLNF-USGM-2022	19		002-GCG/CLNF-USGM-2022	32,454.02	1	NO	NO CORRESPONDE	OK	OK	
011: M. DE SALUD	026-622: HOSPITAL CARLOS LANFRANCO LA HOZ	7632	15	NO	HOSPITAL CARLOS LANFRANCO LA HOZ	II-2		UNIDAD DE SEGUROS	Trabajos preliminares. - Retiro de puertas y ventanas anteriores. - Retiro de muros de ladrillo, drywall, concreto y columnetas. - Retiro de pisos cerámico, zócalo, contrazócalo. - Rasqueteo de pintura. Estructura. - Tabiquería de drywall tipo RH, dos caras de 0.10, inc. estructura metálica. Arquitectura. - Suministro e instalación de puertas y ventanas. - Pintura en muro interior, techo. - Suministro e instalación de piso porcelanato. - Suministro e instalación de zócalo y contrazócalo y cielo raso. Instalaciones Eléctricas. - Mantenimiento sistema eléctrico - Suministro e instalación de luminarias, toma corrientes, interruptores. Comunicaciones -Suministro e instalación de sistema de data	52	X		X	CORRECTIVO	002-GCG/CLNF-USGM-2022	19		002-GCG/CLNF-USGM-2022	66,573.88	1	NO	NO CORRESPONDE	OK	OK	
011: M. DE SALUD	026-622: HOSPITAL CARLOS LANFRANCO LA HOZ	7632	15	NO	HOSPITAL CARLOS LANFRANCO LA HOZ	II-2		LABORATORIO	Trabajos preliminares. - Retiro de puertas y ventanas anteriores. - Retiro de pisos cerámico, zócalo, contrazócalo. - Rasqueteo de pintura. Arquitectura. - Pintura en muro interior, exterior, techo. - Suministro e instalación de puertas y ventanas. - Suministro e instalación de piso porcelanato. - Suministro e instalación de zócalo y contrazócalo Instalaciones Eléctricas. - Mantenimiento sistema eléctrico	52	X		X	CORRECTIVO	002-GCG/CLNF-USGM-2022	19		002-GCG/CLNF-USGM-2022	7,966.21	1	NO	NO CORRESPONDE	OK	OK	
011: M. DE SALUD	026-622: HOSPITAL CARLOS LANFRANCO LA HOZ	7632	15	NO	HOSPITAL CARLOS LANFRANCO LA HOZ	II-2		LABORATORIO BIOLOGIA MOLECULAR	Trabajos preliminares. - Retiro de puertas y ventanas anteriores. - Retiro de pisos cerámico, zócalo, contrazócalo. - Rasqueteo de pintura. Arquitectura. - Pintura en muro interior, exterior, techo. - Suministro e instalación de puertas y ventanas. - Suministro e instalación de piso porcelanato. - Suministro e instalación de zócalo y contrazócalo Instalaciones Eléctricas. - Mantenimiento sistema eléctrico	52	X		X	CORRECTIVO	002-GCG/CLNF-USGM-2022	19		002-GCG/CLNF-USGM-2022	6,948.78	1	NO	NO CORRESPONDE	OK	OK	

011: M. DE SALUD	026-022: HOSPITAL CARLOS LANFRANCO LA HOZ	7632	SI	NO	HOSPITAL CARLOS LANFRANCO LA HOZ	II-2	AREA DE FORMULAS	Trabajos preliminares. - Retiro de puertas y ventanas existentes. - Retiro de pisos ceramico, zocalo, contrazocalo. - Rasqueteo de pintura. Estructura. - Tabiqueria de drywall tipo RH; dos caras de 0.10, inc. estructura metalica. Arquitectura. - Pintura en muro interior, exterior, techo. - Suministro e instalacion de puertas y ventanas. - Suministro e instalacion de piso porcelanato. - Suministro e instalacion de zocalo y contrazocalo Instalaciones Electricas. - Mantenimiento sistema electrico.	52	X		X	CORRECTIVO	002-GCG/CLNF - USGM - 2022	14		002-GCG/CLNF - USGM - 2022	25,693.27	1	NO	NO CORRESPONDE	OK	OK	
011: M. DE SALUD	026-022: HOSPITAL CARLOS LANFRANCO LA HOZ	7632	SI	NO	HOSPITAL CARLOS LANFRANCO LA HOZ	II-2	ROPA LIMPIA	Trabajos preliminares. - Retiro de puertas y ventanas existentes. - Retiro de pisos ceramico, zocalo, contrazocalo. - Rasqueteo de pintura. Estructura. - Tabiqueria de drywall tipo RH; dos caras de 0.10, inc. estructura metalica. Arquitectura. - Pintura en muro interior, exterior, techo. - Suministro e instalacion de puertas y ventanas. - Suministro e instalacion de piso porcelanato. - Suministro e instalacion de zocalo y contrazocalo Instalaciones Electricas. - Mantenimiento sistema electrico.	53	X		X	CORRECTIVO	002-GCG/CLNF - USGM - 2022	19		002-GCG/CLNF - USGM - 2022	76,150.96	1	NO	NO CORRESPONDE	OK	OK	
011: M. DE SALUD	026-022: HOSPITAL CARLOS LANFRANCO LA HOZ	7632	SI	NO	HOSPITAL CARLOS LANFRANCO LA HOZ	II-2	ROPA SUCIA	Trabajos preliminares. - Retiro de puertas y ventanas existentes. - Retiro de pisos ceramico, zocalo, contrazocalo. - Rasqueteo de pintura. Estructura. - Tabiqueria de drywall tipo RH; dos caras de 0.10, inc. estructura metalica. Arquitectura. - Pintura en muro interior, exterior, techo. - Suministro e instalacion de puertas y ventanas. - Suministro e instalacion de piso porcelanato. - Suministro e instalacion de zocalo y contrazocalo Instalaciones Electricas. - Mantenimiento sistema electrico	53	X		X	CORRECTIVO	002-GCG/CLNF - USGM - 2022	19		002-GCG/CLNF - USGM - 2022	17,856.69	1	NO	NO CORRESPONDE	OK	OK	
011: M. DE SALUD	026-022: HOSPITAL CARLOS LANFRANCO LA HOZ	7632	SI	NO	HOSPITAL CARLOS LANFRANCO LA HOZ	II-2	ESHH EMERGENCIA	Estructura. - Retiro de muros de ladrillo, concreto y drywall. - Retiro de pisos y veredas. - Tabiqueria de drywall contraplacada. Estructura. - Tabiqueria de drywall tipo superboard; dos caras de 0.10, inc. estructura metalica. Arquitectura. - Retiro de lavaderos - Retiro de pisos ceramico - Retiro de zocalo y contra zocalo. - Eliminacion de pintura en pared interior y exterior. - Suministro e instalacion de puerta contraplacada [illegible] - Pintura en muro interior, exterior, techo. - Suministro e instalacion de piso porcelanato - Suministro e instalacion de zocalo y contrazocalo - piso Instalaciones Electricas. - Suministro e instalacion de luminarias, toma corrientes, interruptores - Suministro del sistema electrico - Suministro e instalacion de [illegible] Instalaciones Sanitarias. - Retiro de inodoros, lavatorios, lavaderos, urinarios y [illegible] - Suministro e instalacion de redes de agua y desague - Retiro de aparatos en servicios higienicos. - Suministro e instalacion de inodoros, lavatorios	53	X		X	CORRECTIVO	002-GCG/CLNF - USGM - 2022	14		002-GCG/CLNF - USGM - 2022	17,853.11	1	NO	NO CORRESPONDE	OK	OK	
011: M. DE SALUD	026-022: HOSPITAL CARLOS LANFRANCO LA HOZ	7632	SI	NO	HOSPITAL CARLOS LANFRANCO LA HOZ	II-2	TRIAJE ADULTO	Trabajos preliminares. - Retiro de puertas y ventanas existentes. - Retiro de lavaderos, inodoros. - Tabiqueria de drywall superboard; dos caras de 0.10, inc. estructura metalica. Estructura. - Retiro de muros de ladrillo, concreto y drywall. - Retiro de pisos y veredas. - Tabiqueria de drywall contraplacada. Arquitectura. - Suministro e instalacion de puertas y ventanas. - Pintura en muro interior, techo. - Suministro e instalacion de piso porcelanato. - Suministro e instalacion de zocalo y contrazocalo Instalaciones Electricas. - Mantenimiento sistema electrico - Suministro e instalacion de luminarias, toma corrientes, interruptores Instalaciones Sanitarias. - Mantenimiento instalaciones sanitarias - Suministro e instalacion de redes de agua y desague. - Suministro e instalacion de inodoros, lavatorios e implementos de baños. Comunicaciones - Mantenimiento de sistema de data, y comunicaciones.	53	X		X	CORRECTIVO	002-GCG/CLNF - USGM - 2022	19		002-GCG/CLNF - USGM - 2022	90,869.76	1		NO CORRESPONDE	OK	OK	
011: M. DE SALUD	026-022: HOSPITAL CARLOS LANFRANCO LA HOZ	7632	SI	NO	HOSPITAL CARLOS LANFRANCO LA HOZ	II-2	OBSERVACION ADULTO TEMPORAL	Trabajos preliminares. - Retiro de puertas y ventanas existentes. - Retiro de lavaderos, inodoros. - Tabiqueria de drywall superboard; dos caras de 0.10, inc. estructura metalica. Estructura. - Retiro de muros de ladrillo, concreto y drywall. - Retiro de pisos y veredas. - Tabiqueria de drywall contraplacada. Arquitectura. - Suministro e instalacion de puertas y ventanas. - Pintura en muro interior, techo. - Suministro e instalacion de piso porcelanato. - Suministro e instalacion de zocalo y contrazocalo. Instalaciones Electricas. - Mantenimiento sistema electrico - Suministro e instalacion de luminarias, toma corrientes, interruptores Instalaciones Sanitarias. - Mantenimiento instalaciones sanitarias - Suministro e instalacion de redes de agua y desague. - Suministro e instalacion de inodoros, lavatorios e implementos de baños. Comunicaciones - Mantenimiento de sistema de data, y comunicaciones.	53	X		X	CORRECTIVO	002-GCG/CLNF - USGM - 2022	19		002-GCG/CLNF - USGM - 2022	145,334.86	1	[illegible]	NO CORRESPONDE	OK	OK	

3

011: M. DE SALUD	026-522: HOSPITAL CARLOS LANFRANCO LA HOZ	7632	SI	NO	HOSPITAL CARLOS LANFRANCO LA HOZ	II-2	ESPERA TRIAJE	Estructura. - Retiro de muros de ladrillo, concreto y drywall - Retiro de pisos y veredas. - Tabiquería en drywall contraplacado. Arquitectura. - Retiro de lavatorios - retiro de pisos cerámico -Retiro de zócalo y contrazócalos. - Eliminación de pintura en pared interior y exterior. - Suministro e instalación de puerta contraplacada [illegible] - Pintura en muro interior, exterior, techo. - Suministro e instalación de piso porcelanato - Suministro e instalación de zócalo y contrazócalo - pisos Instalaciones Eléctricas - Suministro e instalación de luminarias, toma corrientes, interruptores - Suministro del sistema eléctrico - Suministro e instalación de Tomacorriente doble tipo americano con L/T (inc. [illegible]) Instalaciones Sanitarias. - Retiro de inodoros, lavadero, lavatorios, urinarios y espejos. - Suministro e instalación de redes de agua y desagüe - Retiro de espejos en servicios higiénicos. - Suministro e instalación de inodoros, lavatorios.	02	A		X	CORRECTIVO	002-GCO/CLNF-USGM-2022	14		002-GCO/CLNF-USGM-2022	76,351.25	1		NO CORRESPONDE	OK	OK	
011: M. DE SALUD	026-522: HOSPITAL CARLOS LANFRANCO LA HOZ	7632	SI	NO	HOSPITAL CARLOS LANFRANCO LA HOZ	II-2	LAVACHATA	Trabajos preliminares. - Retiro de puertas y ventanas existentes. - Retiro de muros de ladrillo y concreto. - Retiro de lavatorios, inodoro. - Retiro de pisos cerámico, zócalo, contrazócalo. - Raspado de pintura. Estructura. - Tabiquería de drywall superboard: dos caras de e 10, inc. estructura metálica. Arquitectura. - Suministro e instalación de puertas y ventanas. - Pintura en muro interior, techo. - Suministro e instalación de piso porcelanato. - Suministro e instalación de zócalo y contrazócalo Instalaciones Eléctricas. - Mantenimiento sistema eléctrico - Suministro e instalación de luminarias, toma corrientes, interruptores Instalaciones Sanitarias. - Mantenimiento instalaciones sanitarias - Suministro e instalación de redes de agua y desagüe. - Suministro e instalación de lavachatas	02	E		X	CORRECTIVO	002-GCO/CLNF-USGM-2022	19		002-GCO/CLNF-USGM-2022	17,899.25	1	NO	NO CORRESPONDE	OK	OK	
011: M. DE SALUD	026-522: HOSPITAL CARLOS LANFRANCO LA HOZ	7632	SI	NO	HOSPITAL CARLOS LANFRANCO LA HOZ	II-2	UCI	Trabajos preliminares. - Retiro de estructuras metálicas. - Retiro de puertas y ventanas existentes. - Retiro de pisos cerámicos, piso y vereda de concreto. - Retiro de piso y vereda de concreto. - Raspado de pintura. - Eliminación de material excedente. Estructura. - Tabiquería de drywall tipo RH, dos caras de e 10, inc. estructura metálica. - Tabiquería de drywall superboard: dos caras de e 10, inc. estructura metálica. -Suministro e instalación de estructura metálica. -Suministro e instalación de losa colaborante como cobertura de techo. Arquitectura. - Mantenimiento instalaciones eléctricas - Suministro e instalación de puertas y ventanas. - Pintura en muro interior, techo. - Suministro e instalación de piso porcelanato. - Suministro e instalación de zócalo y contrazócalos. -Suministro e instalación de [illegible]. Instalaciones Eléctricas. - Suministro e instalación de sistema eléctrico - Suministro e instalación de luminarias, toma corrientes. Instalación de luminarias, toma corrientes, interruptores Instalaciones Sanitarias. - Mantenimiento instalaciones sanitarias - Suministro e instalación, lavatorio Instalaciones Mecánicas. -Mantenimiento de redes de oxígeno, vacío, y ventilación mecánica, [illegible] -Mantenimiento de sistema de data y comunicaciones.	02	E		X	CORRECTIVO	002-GCO/CLNF-USGM-2022	14		002-GCO/CLNF-USGM-2022	122,547.83	1	NO	NO CORRESPONDE	OK	OK	
011: M. DE SALUD	026-522: HOSPITAL CARLOS LANFRANCO LA HOZ	7632	SI	NO	HOSPITAL CARLOS LANFRANCO LA HOZ	II-2	ALMACEN	Estructura. - Tabiquería de drywall superboard; dos caras de e 10, inc. estructura metálica. Arquitectura. - Suministro e instalación de puertas y ventanas. - Pintura en muro interior, techo. - Suministro e instalación de piso porcelanato. - Suministro e instalación de zócalo y contrazócalo Instalaciones Eléctricas. - Mantenimiento sistema eléctrico - Suministro e instalación de luminarias, toma corrientes, interruptores	02	A		X	CORRECTIVO	002-GCO/CLNF-USGM-2022	14		002-GCO/CLNF-USGM-2022	15,996.23	1	NO	NO CORRESPONDE	OK	OK	
011: M. DE SALUD	026-522: HOSPITAL CARLOS LANFRANCO LA HOZ	7632	SI	NO	HOSPITAL CARLOS LANFRANCO LA HOZ	II-2	VESTIDOR	Estructura. - Tabiquería de drywall superboard: dos caras de e 10, inc. estructura metálica. Arquitectura. - Suministro e instalación de puertas y ventanas. - Pintura en muro interior, techo. - Suministro e instalación de piso porcelanato. - Suministro e instalación de zócalo y contrazócalo Instalaciones Eléctricas. - Mantenimiento sistema eléctrico - Suministro e instalación de luminarias, toma corrientes, interruptores	02	E		X	CORRECTIVO	002-GCO/CLNF-USGM-2022	19		002-GCO/CLNF-USGM-2022	15,597.24	1	NO	NO CORRESPONDE	OK	OK	
011: M. DE SALUD	026-522: HOSPITAL CARLOS LANFRANCO LA HOZ	7632	SI	NO	HOSPITAL CARLOS LANFRANCO LA HOZ	II-2	SS.HH	Trabajos preliminares. - Retiro de puertas y ventanas existentes. - Retiro de muros de ladrillo y concreto. - Retiro de lavatorios, inodoro. - Retiro de pisos cerámico, zócalo, contrazócalo. - Raspado de pintura. Estructura. - Tabiquería de drywall superboard: dos caras de e 10, inc. estructura metálica. Arquitectura. - Suministro e instalación de puertas y ventanas. - Pintura en muro interior, techo. - Suministro e instalación de piso porcelanato. - Suministro e instalación de zócalo y contrazócalo. Instalaciones Eléctricas. - Mantenimiento sistema eléctrico - Suministro e instalación de luminarias, toma corrientes, interruptores Instalaciones Sanitarias. - Mantenimiento instalaciones sanitarias - Suministro e instalación de redes de agua y desagüe. - Suministro e instalación de inodoros, lavatorios e instalación de [illegible].	02	A		X	CORRECTIVO	002-GCO/CLNF-USGM-2022	14		002-GCO/CLNF-USGM-2022	15,996.26	1	NO	NO CORRESPONDE	OK	OK	

	011: M. DE SALUD	636-522: HOSPITAL CARLOS LANFRANCO LA HOZ	7632	SI	NO	HOSPITAL CARLOS LANFRANCO LA HOZ	II-2		LAVACHATA	Trabajos preliminares. - Retiro de puertas y ventanas existentes. - Retiro de muros de ladrillo y concreto. - Retiro de lavaderos, [illegible]. - Retiro de pisos cerámicos, zócalo, contrazócalo. - Raspado de pintura. Estructura. - Tabiquería de drywall superboard; dos caras de 0.10, inc. estructura metálica. Arquitectura. - Suministro e instalación de puertas y ventanas. - Pintura en muro interior, techo. - Suministro e instalación de piso porcelanato. - Suministro e instalación de zócalo y contrazócalo. Instalaciones Eléctricas. - Mantenimiento sistema eléctrico - Suministro e instalación de luminarias, tomacorrientes, interruptores Instalaciones Sanitarias. - Mantenimiento instalaciones sanitarias - Suministro e instalación de redes de agua y desagüe. - Suministro e instalación de lavachata		X		X	CORRECTIVO	002-GCG/CLNF-USGM-2022	18		002-GCG/CLNF-USGM-2022	[illegible]	1		NO CORRESPONDE	OK	OK	
	011: M. DE SALUD	636-522: HOSPITAL CARLOS LANFRANCO LA HOZ	7632	SI	NO	HOSPITAL CARLOS LANFRANCO LA HOZ	II-2		ESCLUSA	Estructura. - Tabiquería de drywall superboard; dos caras de 0.10, inc. estructura metálica. Arquitectura. - Suministro e instalación de puertas y ventanas - Pintura en muro interior, techo. - Suministro e instalación de piso porcelanato. - Suministro e instalación de zócalo y contrazócalo Instalaciones Eléctricas. - Mantenimiento sistema eléctrico - Suministro e instalación de luminarias, tomacorrientes, interruptores.		X		X	CORRECTIVO	002-GCG/CLNF-USGM-2022	19		002-GCG/CLNF-USGM-2022	[illegible]	1		NO CORRESPONDE	OK	OK	
	011: M. DE SALUD	636-522: HOSPITAL CARLOS LANFRANCO LA HOZ	7632	SI	NO	HOSPITAL CARLOS LANFRANCO LA HOZ	II-2		TRABAJO LIMPIO	Estructura. - Tabiquería de drywall superboard, dos caras de 0.10, inc. estructura metálica. Arquitectura. - Suministro e instalación de puertas y ventanas. - Pintura en muro interior, techo. - Suministro e instalación de piso porcelanato. - Suministro e instalación de zócalo y contrazócalo. Instalaciones Eléctricas. - Mantenimiento sistema eléctrico - Suministro e instalación de luminarias, tomacorrientes, interruptores Instalaciones Sanitarias. - Mantenimiento instalaciones sanitarias - Suministro e instalación de redes de agua y desagüe. - Suministro e instalación de lavadero		X		X	CORRECTIVO	002-GCG/CLNF-USGM-2022	19		002-GCG/CLNF-USGM-2022	12,517.96	1		NO CORRESPONDE	OK	OK	
	011: M. DE SALUD	636-522: HOSPITAL CARLOS LANFRANCO LA HOZ	7632	SI	NO	HOSPITAL CARLOS LANFRANCO LA HOZ	II-2		AISLADOS	Estructura. - Retiro de muros de ladrillo, concreto y drywall. - Retiro de pisos y veredas. - Tabiquería de drywall contraplacado. Arquitectura. - Retiro de lavaderos - Retiro de pisos cerámicos - Retiro de zócalo y contrazócalos, - Eliminación de pintura en pared interior y exterior, - Suministro e instalación de puerta contraplacada cámara - Pintura en muro interior, exterior, techo. - Suministro e instalación de piso porcelanato - Suministro e instalación de zócalo y contrazócalo - pisos. Instalaciones Eléctricas - Suministro e instalación de luminarias, tomacorrientes, interruptores - Suministro del sistema eléctrico - Suministro e instalación de tomacorriente doble tipo americano con L/T (inc. [illegible]), Instalaciones Sanitarias. - Retiro de inodoros, lavadero, lavatorios, urinarios y espejos. - Suministro e instalación de redes de agua y desagüe - Retiro de espejos en servicios higiénicos. - Suministro e instalación de inodoros, lavatorios	43	X		X	CORRECTIVO	002-GCG/CLNF-USGM-2022	17		002-GCG/CLNF-USGM-2022	12,819.36	1	NO	NO CORRESPONDE	OK	OK	
3	011 M. DE SALUD	636-522: HOSPITAL CARLOS LANFRANCO LA HOZ	7632	SI	NO	HOSPITAL CARLOS LANFRANCO LA HOZ	II-2	PATOLOGIA CLINICA Y ANATOMIA PATOLOGICA	ANATOMIA PATOLOGICA	Trabajos preliminares. - Retiro de estructuras metálicas. - Retiro de puertas y ventanas existentes. - Retiro de pisos cerámicos, piso y vereda de concreto. - Retiro de piso y vereda de [illegible]. - Raspado de pintura. - Eliminación de material excedente. - Retiro de sistema eléctrico superficial, luminarias, tomacorrientes. Instalación de luminarias, tomacorrientes, interruptores Estructura. - Tabiquería de drywall [illegible], dos caras de 0.10, inc. estructura metálica. - Tabiquería de drywall superboard, dos caras de 0.10, inc. estructura metálica. - Suministro e instalación de estructura metálica. - Suministro e instalación de [illegible] como cobertura de techo. Arquitectura. - Mantenimiento instalaciones eléctricas - Suministro e instalación de puertas y ventanas. - Pintura en muro interior, techo. - Suministro e instalación de piso porcelanato. - Suministro e instalación de zócalo y contrazócalo - Suministro e instalación de ladrillo pastelero. Instalaciones Eléctricas. - Suministro e instalación de sistema eléctrico. - Suministro e instalación de pozo a tierra. - Suministro e instalación de luminarias, tomacorrientes, instalación de luminarias, tomacorrientes, interruptores Instalaciones Sanitarias.	57	X		X	CORRETIVO	002-ALM/CLNF-USGM-HCLLH-MINSA-2022	19		002-ALM/CLNF-USGM-HCLLH-MINSA-2020	43,199.38	1	NO	NO CORRESPONDE	OK	OK	
3	11 M. DE ALUD	636-522: HOSPITAL CARLOS LANFRANCO LA HOZ	7633	SI	NO	HOSPITAL CARLOS LANFRANCO LA HOZ	II-2	CONSULTA EXTERNA/ GASTROENTEROLOGIA	GASTROENTEROLOGIA	Trabajos preliminares. - Desmontaje de puertas - Desmontaje de carpintería metálica (ventanas) - Remoción de contrazócalos. - Remoción de zócalos. - Remoción cerámica (incl. desempastado) - Remoción con demolición de 2" Estructuras. ACTIVIDADES DE CONCRETO SIMPLE - Falso piso, mezcla 1:8 e=4" ACTIVIDADES DE CONCRETO SIMPLE [illegible] - Encofrado y desencofrado de [illegible] (h=15cm) - Acero fy=4200 kg/cm2 - Concreto para [illegible] f'c=175 kg/cm2 h=15cm OTROS: - Resane de concreto en muros y pisos por picado - Contingencia ARQUITECTURA MUROS Y TABIQUES. - [illegible] DE DRYWALL [illegible] - Tabiquería drywall RH 1/2" para muros interiores - Falso columna de drywall h=3.00m PISOS Y PAVIMENTOS - Contrapiso, [illegible] - Piso porcelanato 0.60m x 0.60m [illegible] ZOCALOS Y CONTRAZOCALOS ZOCALOS - zócalo porcelanato [illegible] CONTRAZOCALOS - Contrazócalo sanitario de terrazo pulido [illegible] PINTURA. - Pintura con imprimante látex [illegible] 2 manos en paredes y techos interiores [illegible] - Limpieza permanente y final [illegible] TRABAJOS PRELIMINARES -Remociones desmontajes y retiros, -Desmontaje de muebles de acero. [illegible] -Mueble de madera M-1 -Mueble de madera M-2 -Mueble de madera M-3	63	X		X	CORRETIVO	019-2024-EGT-OA-USGM-HCLLH	17		019-2024-EGT-OA-USGM-HCLLH	43,131.80	1	NO	NO CORRESPONDE	OK	OK	
4	11 M. DE ALUD	636-522: HOSPITAL CARLOS LANFRANCO LA HOZ	7634	SI	NO	HOSPITAL CARLOS LANFRANCO LA HOZ	II-2	NUTRICION	NUTRICION	TRABAJOS PRELIMINARES -Remociones desmontajes y retiros, -Desmontaje de muebles de acero. [illegible] -Mueble de madera M-1 -Mueble de madera M-2 -Mueble de madera M-3	63	X		X	CORRETIVO	028-2024-EGT-OA-USGM-HCLLH	17		028-2024-EGT-OA-USGM-HCLLH	5,994.64	1	NO	NO CORRESPONDE	OK	OK	