PERÚ | Ministerio de Salud

Hospital de Emergencias VILLA EL SALVADOR

PLAN DE EQUIPAMIENTO DE ESTABLECIMIENTOS DE SALUD 2025-2027.

REGION LIMA

UNIDAD EJECUTORA 142-1670 HOSPITAL DE EMERGENCIAS VILLA EL SALVADOR

DICIEMBRE 2024

Ministerio de Salud

Dirección General de Operaciones en Salud – DGOS

Dirección de Equipamiento y Mantenimiento - DIEM

Direcciones de Redes Integradas de salud - DIRIS

UE 142-1670 Hospital de Emergencias Villa el Salvador

MINISTERIO DE SALUD

MINISTRO DE SALUD

Dr. Cesar Henry Vásquez Sánchez

VICEMINISTRO DE PRESTACIONES Y ASEGURAMIENTO EN SALUD

Dr. Herberth Ulises Cuba García

DIRECTOR GENERAL DE OPERACIONES EN SALUD - DGOS

M.C. Luis Napoleón Quiroz Avilés

DIRECTOR EJECUTIVO DE LA DIRECCIÓN DE EQUIPAMIENTO Y MANTENIMIENTO – DIEM

COORDINADOR DE ASISTENCIA TÉCNICA PARA LA ACTUALIZACION DEL PEES UPP - DGIEM

HOSPITAL DE EMERGENCIAS VILLA EL SALVADOR

DIRECTOR GENERAL

Dr. Carlos Alberto Bazán Alfaro

JEFA DE LA OFICINA DE PLANEAMIENTO Y PRESUPUESTO

Vicente Rentería Navarro

JEFE DE LA OFICINA DE ADMINISTRACIÓN

Fidel Milton Castro De Cavalcanti Del Villar

JEFE DE LA UNIDAD DE INGENIERÍA CLÍNICA, HOSPITALARIA Y DE SERVICIOS

Manuel Ernesto Alza Zegarra

ÍNDICE

I. INTRODUCCIÓN: 4
II. FINALIDAD: 5
III. OBJETIVO: 5
IV. AMBITO DE APLICACIÓN: 5
V. BASE LEGAL: 5
VI. DESCRIPCIÓN DE LA UNIDAD EJECUTORA: 6
6.1. DENOMINACIÓN, NATURALEZA Y FINES 6
6.2. ESTRUCTURA ORGÁNICA: 6
6.3. ANALISIS DE LA DEMANDA Y OFERTA DE SERVICIOS EXISTENTE: 6
CARACTERÍSTICAS DE SALUD 8
6.4. DIAGNÓSTICO SITUACIONAL DEL EQUIPAMIENTO DE LAS UNIDADES PRODUCTORAS DE SERVICIOS DE SALUD - UPSS DEL HEVES 14
VII. PRIORIZACIÓN DEL EQUIPAMIENTO: 14
VIII. IDENTIFICACIÓN DEL EQUIPAMIENTO 15
EQUIPAMIENTO POR REPOSICIÓN 15
IX. METAS FÍSICAS Y FINANCIERAS DEL PLAN: 16
X. PROGRAMACION DEL GASTO POR UNIDAD EJECUTORA, PROGRAMA PRESUPUESTAL CALENDARIZADO EN TRES AÑOS: 16
XI. SOSTENIBILIDAD DEL PLAN DE EQUIPAMIENTO 17
XII. ANEXOS 18

I. INTRODUCCIÓN:

El presente Plan de Equipamiento de los Establecimientos de Salud 2025-2027 del Hospital de Emergencias Villa el Salvador es un documento de gestión que tiene por finalidad la identificación y priorización del equipamiento del Hospital, enmarcados prioritariamente en los requerimiento y equipamiento programas presupuestales I: Articulado Nutricional, Salud Materno Neonatal, Prevención y Control de la Tuberculosis y el VIH-SIDA, Enfermedades Metaxénicas y Zoonosis, y Enfermedades No Transmisibles, así como, el programa presupuestal de Prevención y Control del Cáncer. En los sub siguientes años se incorporarán los nuevos Programas Presupuestales.

El desarrollo del Plan se establece en el marco del Documento Técnico: Lineamientos para la elaboración del Plan de Equipamiento de Establecimientos De Salud en Áreas Relacionadas a Programas Presupuestales, aprobado con Resolución Ministerial N°148-2013, y modificado con Resolución Ministerial N°180-2017/MINSA.

El presente plan tiene un impacto para el cierre de brechas de atención a la población de Lima Sur y pacientes referidos a nivel nacional, al contar con equipamiento e infraestructura adecuada que facilite la atención de la mayor cantidad de pacientes.

II. FINALIDAD:

Identificar las necesidades de equipamiento de los establecimientos de salud de la Unidad Ejecutora 142-1670, afín de fortalecer la capacidad resolutiva y mejorar el acceso a servicios de salud eficientes.

III. OBJETIVO:

Mejorar la calidad del servicio de salud, a través través de la propuesta de reposición, en concordancia con los lineamientos del MINSA.

IV. AMBITO DE APLICACIÓN:

Las disposiciones contenidas en el presente documento técnico son de aplicación y cumplimiento obligatorio en el Hospital de Emergencias Villa el Salvador -Unidad Ejecutora 142-1670.

V. BASE LEGAL:

- Ley N° 26842, Ley General de Salud.
- Ley Nº 27345, Ley de Promoción del uso Eficiente de Energía.
- Ley N° 29151, Ley General de del Sistema Nacional de Bienes Estatales.
- Ley N° 29344, Ley Marco del Aseguramiento Universal en Salud y el Plan Esencial del Aseguramiento en Salud.
- Ley Nº 30225 - Ley de Contrataciones del Estado y su Reglamento aprobado mediante Decreto Supremo N° 350-2015-EF y modificatorias.
- Decreto Legislativo Nº 1161, Ley de Organización y Funciones del Ministerio de Salud
- Decreto Legislativo N° 1252 que crea el Sistema Nacional de Programación Multianual y Gestión de Inversiones y modificatoria aprobada por Decreto Legislativo N°1432.
- Decreto Legislativo N°1440, Sistema Nacional de Presupuesto Público,
- Decreto Supremo N° 011-2006-VIVENDA, que aprueba el Reglamento Nacional de Edificaciones.
- Decreto Supremo N° 013-2006-SA, que aprueba el Reglamento de Establecimientos de Salud y Servicios Médicos de Apoyo.
- Decreto Supremo Nº 009-2009/MINAM, Medidas de Ecoeficiencia para el Sector Público.
- Decreto Supremo Nº 011-2010/MINAM, modifican artículos del Decreto Supremo N 09-2009-MINAM- Medidas de Ecoeficiencia para el Sector Público.
- Decreto Supremo N° 008-2027-SA que aprueba el Reglamento de Organización y Funciones del Ministerio de Salud.
- Decreto Supremo N° 284-2018-E, Reglamento del Decreto Legistivo N° 1252, Sistema Nacional de Programación Multianual y Gestión de Inversiones.
- Resolución Ministerial N°148-2018/MINSA, que aprueba los Lineamientos para la Elaboración de plan de equipamiento de establecimientos de salud en áreas relacionadas a programas presupuestales.
- Resolución Directoral N°003-2011-EF/6 8.01, que aprueba la Directiva N° 001-2011-EF/68.01-Directiva General del Sistema de Nacional de Inversión Pública.
- Resolución Ministerial N° 826-2021/MINSA, que aprueba las Normas para la Elaboración de Documentos Normativos del Ministerio de Salud.

VI. DESCRIPCIÓN DE LA UNIDAD EJECUTORA:

6.1. DENOMINACIÓN, NATURALEZA Y FINES

El Hospital de Emergencias Villa el Salvador (HEVES) es un órgano desconcentrado del Ministerio de Salud - MINSA.
El Hospital de Emergencias Villa el Salvador es un hospital de Nivel II-2, de segundo nivel de atención general especializada en emergencias y urgencias médico y quirúrgica intra - extra hospitalaria de mediana complejidad y forma parte del Fortalecimiento del Sistema de Redes Integradas Lima Sur.
El HEVES tiene como funciones son de la promoción, prevención, recuperación, rehabilitación y gestión.

6.2. ESTRUCTURA ORGÁNICA:

Según el Reglamento de Organización y Funciones del Ministerio de Salud, aprobado con Decreto Supremo N° 008-2017-SA, el hospital es un Órgano Desconcentrado del Ministerio de Salud (MINSA), pertenece a la Red Integrada Lima Sur.

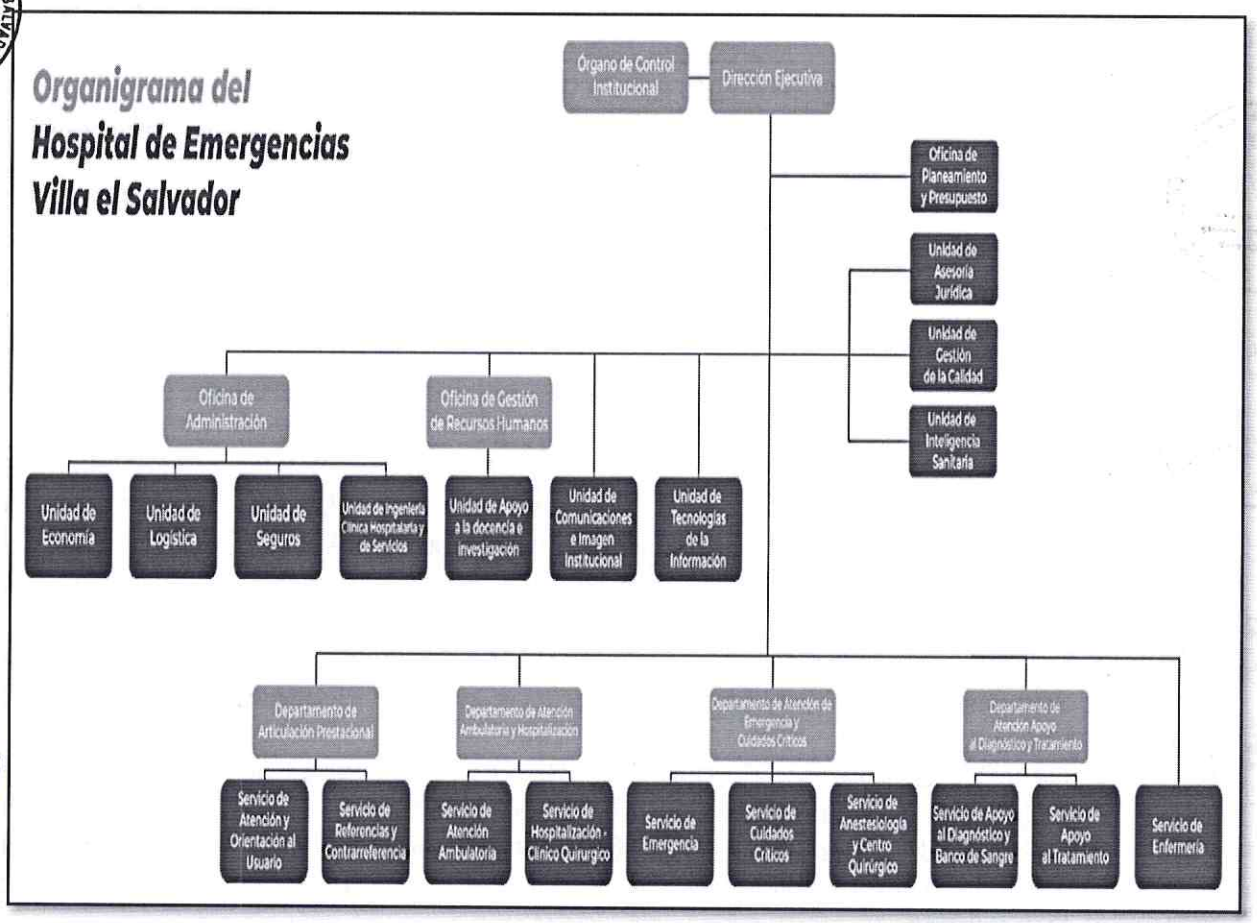

Fuente: Resolución jefatural N°381-2016/IGSS-Manual de Operaciones del HEVES

6.3. ANALISIS DE LA DEMANDA Y OFERTA DE SERVICIOS EXISTENTE:

<u>Análisis de la demanda de los servicios de salud</u>.

Características sociodemográficas de la Demanda:

El 58.96% de la demanda en el año 2023 fue de pacientes de sexo Femenino, y el 41.01% de atención corresponde a pacientes de sexo masculinos:

TABLA N°01. Distribución de la Demanda Según Sexo HEVE 2023

Sexo	N°	%
Femenino	294165	64.14%
Masculino	164465	35.86%
Total	458630	**100%**

Fuente: Área de Estadística-UIS – HEVES

Atenciones o atendidos

TABLA N°02. Distribución de la Demanda del HEVES según Grupo Etáreo (años) en el 2023

Grupo Etáreo	N°	%
<= 28 d	10548	2.30%
1 m - 14 a	92781	20.23%
15a - a más	354154	77.22%
Grupo no determinado	1147	0.25%
Total [a/]	458630	**100%**

Fuente: Área de Estadística-UIS – HEVES

La procedencia de la demanda en el año 2023, al igual que en años anteriores, fue principalmente de los distritos de Villa El Salvador, Villa María del Triunfo, Pachacamac, Lurín, San Juan de Miraflores, Pucusana, Chorrillos, Punta Hermosa, Santiago de Surco, San Bartolo y otros.

TABLA N°03. Demanda, según Lugar de Procedencia, 2023

Lugar de Procedencia	N	%
Villa El Salvador	272472	59.41%
Villa María Del Triunfo	57008	12.43%
Pachacamac	29765	6.49%
Lurín	31187	6.80%
San Juan De Miraflores	8026	1.75%
Pucusana	5274	1.15%
Chorrillos	3119	0.68%
Punta Hermosa	2660	0.58%
Santiago De Surco	2293	0.50%
San Bartolo	2064	0.45%
Otros	44762	9.76%
Total	458630	100%

Fuente: Área de Estadística-UIS – HEVES

Al culminar el año 2023, el Hospital de Emergencias Villa el Salvador brindó un total de 458,630 atenciones. El servicio de Emergencia realizó 17% (78,811) atenciones, las que son clasificadas por prioridades, de los cuales 44,303 corresponde a la prioridad III de atención, 2,526 corresponde a la prioridad IV, 29,200 a la prioridad II, y 2,669 a la prioridad I. Las atenciones de prioridad IV se continuaron brindando en nuestra institución debido al déficit existente en la oferta de servicios especializados en el primer y segundo nivel de atención a nivel Lima Metropolitana.

TABLA N°04 Atenciones en emergencia por prioridad de atención HEVES.

Atenciones en emergencia por prioridad de atención. HEVES

GRAVEDAD	Ene	Feb	Mar	Abr	May	Jun	Jul	Ago	Sep	Oct	Nov	Dic	Total
Llego Cadaver	5	9	11	9	6	5	7	16	12	12	9	12	113
Prioridad I	219	192	282	254	215	202	198	207	205	222	245	228	2669
Prioridad II	2498	2503	2923	2894	2499	2772	2385	2253	1979	2023	2284	2187	29200
Prioridad III	3625	3269	4419	3866	3557	3348	3464	3448	3819	3911	3778	3799	44303
Prioridad IV	141	146	202	151	218	264	210	167	222	282	243	280	2526
Total	**6488**	**6119**	**7837**	**7174**	**6495**	**6591**	**6264**	**6091**	**6237**	**6450**	**6559**	**6506**	**78811**

Fuente: Área de Estadística-UIS – HEVES

La atención en Consulta Especializada se orientada principalmente a la atención de controles post alta hospitalaria y se implementaron actividades de telemedicina que incluyen el seguimiento de todos los pacientes dados de alta de los servicios de hospitalización y salas de observación de emergencia que continúan con tratamiento médico hasta su alta clínica, así como a los pacientes de atención primaria evaluados en el área de tamizaje, no atendidos, derivados a otros establecimientos de salud o que requieran algún tipo de control posterior.

Asimismo, en el año 2023 se presentaron 12901 egresos hospitalarios, 14% más que el año anterior y 45.2% más que el año 2021, con una recuperación progresiva luego de la emergencia sanitaria por COVID-19. Se contó en el año 2023 con 284 camas disponibles, se realizaron 10357 intervenciones quirúrgicas, 46% (4798) de las cuales fueron de emergencia, se alcanzó un 93% de intervenciones quirúrgicas de alta complejidad y se logró el 100% de apendicectomías por vía laparoscópica, disminuyendo la estancia hospitalaria y complicaciones postquirúrgicas. Cabe mencionar que, en Neumología Pediátrica, ésta altamente posicionada en el mercado ofertando el Servicio de Fibrobroncoscopía a Instituciones Públicas y Privadas como EsSalud, Sanidad de las Fuerzas Armadas y Clínicas Privadas.

Asimismo, es necesario mencionar que la sala de Cuidados Intermedios para la atención de pacientes críticamente enfermos en condición de estabilidad, así como las salas de Hospitalización de Pediatría y de Neurocirugía se comportan en su mayoría como Sala de Intermedios ya que los pacientes tienen accesos a monitoreo constante y soporte ventilatorio no invasivo en la fase aguda.

Características de Salud

Más del 79.2% de la morbilidad atendida en Emergencia en el año 2023, corresponde a traumatismos y envenenamientos (27.8%), enfermedades infecciosas y parasitarias (27.4%), enfermedades cardiovasculares y respiratorias 9.9%, enfermedades digestivas 7.3%, complicaciones del embarazo, parto y puerperio (7.0%).

TABLA N°05. Morbilidad en emergencia por grandes grupos HEVES 2023.

Orden	Grandes Grupos	N°	%	Fcia. Acu.
1	TRAUMATISMOS Y ENVENENAMIENTOS	17,780	27.8%	27.8%
2	ENFERMEDADES INFECCIOSAS Y PARASITARIAS	17,554	27.4%	55.1%
3	ENFERMEDADES CARDIOVASCULARES Y RESPIRATORIAS	6,315	9.9%	65.0%
4	ENFERMEDADES DIGESTIVAS	4,658	7.3%	72.3%

Orden	Grandes Grupos	N°	%	Fcia. Acu.
5	COMPLICACIONES DEL EMBARAZO, PARTO Y PUERPERIO	4,465	7.0%	79.2%
6	ENFERMEDADES NEUROPSIQUIÁTRICAS Y DE LOS ÓRGANOS DE LOS SENTIDOS	3,180	5.0%	84.2%
7	ENFERMEDADES GENITOURINARIAS	3,132	4.9%	89.1%
8	ENFERMEDADES DE LA PIEL Y DEL SISTEMA OSTEOMUSCULAR Y TEJIDO CONJUNTIVO	3,031	4.7%	93.8%
9	ENFERMEDADES ENDOCRINAS, METABÓLICAS Y NUTRICIONALES	2,393	3.7%	97.6%
10	ENFERMEDADES NEOPLÁSICAS	330	0.5%	98.1%
11	ENFERMEDADES DENTALES Y DE SUS ESTRUCTURAS DE SOSTÉN	116	0.2%	98.3%
12	RESTO DE ENFERMEDADES	1,117	1.7%	100.0%
	Total general	**64,071**	**100.0%**	

Fuente. SISGALEN PLUS.
Elaboración: Unidad de Inteligencia Sanitaria.

Más del 22% de la morbilidad atendida en Consulta Externa en el año 2023, corresponde a Enfermedades hipertensivas (5.2%), Dorsopatías deformantes (5%), Diabetes mellitus 4.9%, Artrosis 4.1%, Enfermedades de la cavidad bucal, de las glándulas salivales y de los maxilares (2.7%).

TABLA N°06. Morbilidad en Consulta Externa por grandes grupos HEVES 2023.

Orden	Grandes Grupos	N°	%	Fcia. Acu.
1	Enfermedades hipertensivas	17,184	5.2%	5.2%
2	Dorsopatías deformantes	16,408	5.0%	10.3%
3	Diabetes mellitus	16,028	4.9%	15.2%
4	Artrosis	13,522	4.1%	19.3%
5	Enfermedades de la cavidad bucal, de las glándulas salivales y de los maxilares	8,821	2.7%	22.0%
6	Otros trastornos de los tejidos blandos	7,771	2.4%	24.3%
7	Atención materna relacionada con el feto y la cavidad amniótica y con posibles problemas del parto	7,528	2.3%	26.6%
8	Trastornos no inflamatorios de los órganos genitales femeninos	7,369	2.2%	28.9%
9	Trastornos del desarrollo psicológico	7369	2.2%	31.1%
10	Trastornos de la glándula tiroides	7177	2.2%	33.3%
11	Obesidad y otros tipos de hiperalimentación	6992	2.1%	35.5%
12	Resto de Enfermedades	211,348	64.5%	100%
	Total general	**327,517**	**100%**	

Fuente. SISGALEN PLUS.
Elaboración: Unidad de Inteligencia Sanitaria.

Los diagnósticos de los egresos hospitalarios en el año 2023 se caracterizaron por ser por complicaciones del embarazo, parto y puerperio (30%), enfermedades digestivas (11.7%), enfermedades cardiovasculares y respiratorias (10.2%), enfermedades infecciosas y parasitarias (6.8%), traumatismos y envenenamientos (6.7%), enfermedades genitourinarias (5.6%), según se detalla a continuación:

TABLA N°07. Morbilidad en hospitalización por grandes grupos HEVES 2023.

Orden	Grandes Grupos	N°	%	Fcia. Acu.
1	COMPLICACIONES DEL EMBARAZO, PARTO Y PUERPERIO	9,370	30.0%	30.0%
2	ENFERMEDADES DIGESTIVAS	3,646	11.7%	41.7%
3	ENFERMEDADES CARDIOVASCULARES Y RESPIRATORIAS	3,171	10.2%	51.9%
4	ENFERMEDADES INFECCIOSAS Y PARASITARIAS	2,132	6.8%	58.7%
5	TRAUMATISMOS Y ENVENENAMIENTOS	2,074	6.7%	65.4%
6	ENFERMEDADES GENITOURINARIAS	1,734	5.6%	70.9%
7	ENFERMEDADES NEUROPSIQUIÁTRICAS Y DE LOS ÓRGANOS DE LOS SENTIDOS	1,122	3.6%	74.5%
8	ENFERMEDADES ENDOCRINAS, METABÓLICAS Y NUTRICIONALES6	1,086	3.5%	78.0%
9	ENFERMEDADES DE LA PIEL Y DEL SISTEMA OSTEOMUSCULAR Y TEJIDO CONJUNTIVO	997	3.2%	81.2%
10	ENFERMEDADES NEOPLÁSICAS	800	2.6%	83.8%
11	ENFERMEDADES DENTALES Y DE SUS ESTRUCTURAS DE SOSTÉN	211	0.7%	84.5%
12	RESTO DE ENFERMEDADES	4,844	15.5%	100.0%
	Total general	**31,187**	**100.0%**	

TABLA N°08. Los indicadores de producción hospitalaria a lo largo de los años se muestran a continuación:

Indicadores de Producción 2019-2023					
Indicadores	**Años**				
	2019	**2020**	**2021**	**2022**	**2023**
Atenciones de Emergencias	33,391	26,070	26,749	41,391	46,828
Atenciones de Urgencias	39,339	17,863	14,160	27,832	31,870
Camas Hospitalarias	**215**	**262**	**268**	**283**	**285**
Hospitalizacion	175	169	176	210	217
Emergencia	--	--	--	19	--
Cuidaos Intensivos	30	93	92	54	68
Egresos/Especialidad	**11,243**	**9,542**	**8,883**	**11,314**	**12,901**
Cirugia	2,259	1,105	1,221	2,237	2,683
Cirugia Oncologica	0	0	0	0	24
Ginecologia	1,115	267	0	634	1,112
Ginecologia Oncologica	0	0	0	87	166
Medicina	1,677	4,234	3,998	1,566	1,625
Obstetricia	4,580	3,154	2,912	4,922	4,807
Obstetricia Aro	0	0	0	413	281
Pediatria	1,562	764	752	1,413	2,149
Salud Mental	50	18	0	42	54
Intervenciones Quirúrgicas	8,819	4,162	3,913	8,835	10,357
Ecografia	20,338	6,149	6,095	16,894	16,622
Exámenes Radiológicos	56,032	25,976	29,298	54,386	69,046
Tomografías	10,522	11,360	4,694	699	40
Exámenes de Laboratorio	565,145	457,495	400,362	585,332	725,850
Fuente: SisGalenPlus.					
Elaboración: Área de Estadística - UIS					

Los indicadores de rendimiento hospitalario lograron alcanzar los estándares durante todos los años, alcanzando en el hospital un intervalo de sustitución de 0.65, un porcentaje de ocupación del 88.71% y promedio de permanencia de 5.25.

6.3.1. Análisis de la oferta de Salud

El HEVES cuenta con 118 servidores entre nombrados y contratados por la modalidad de Contrato Administrativo de Servicios –CAS con 1411, y adicionalmente de acuerdo a la estructura 362 corresponde a otros profesionales de la salud entre nombrado y Contrato Administrativo de Servicio - CAS; los cuales ofertan sus servicios a la población objetivo en forma ininterrumpida las 24 horas del día, desempeñando labores de acuerdo a sus competencias, optimizando la capacidad resolutiva y calidad de atención al usuario.

TABLA N°09. Servidores Nombrados.

GRUPO OCUPACIONAL	Frecuencia	Porcentaje
Otros Profesionales de la Salud	48	
Técnicos Asistenciales	36	
Médicos	23	
Técnicos Administrativos	0	
Auxiliares Asistenciales	0	
Profesionales Categorizados	0	
Funcionarios	11	
Totales	118	

Fuente: Oficina de Recursos Humanos-HEVES-MINSA

TABLA N°10. Servidores CAS

GRUPO OCUPACIONAL	Frecuencia	Porcentaje
Otros Profesionales de la Salud	575	
Técnicos Asistenciales	541	
Médicos	285	
CONDUCTOR DE AMBULANCIA	10	
Profesionales Categorizados	0	
Funcionarios	0	
Totales	1411	

Fuente: OFICINA DE RECURSOS HUMANOS-HEVES-MINSA

TABLA N°11. Asimismo, cuenta con 311 médicos especialistas, entre nombrados, CAS y otras condiciones.

ESPECIALIDAD	CONDICION					
	NOMBRADOS	CAS	CPF	DESTACADO	PLAZO FIJO	TOTAL
MEDICO PEDIATRA	0	17	0	0	0	17
MEDICO	23	28	0	2	1	54
MEDICO CIRUJANO	0	10	0	0	0	10
MEDICO ESPECIALISTA EN ANESTESIOLOGIA	0	17	0	0	0	17
MÉDICO ESPECIALISTA EN CARDIOLOGÍA	0	6	0	0	0	6
MÉDICO ESPECIALISTA CIRUGÍA DE CABEZA Y CUELLO	0	2	0	0	0	2

MÉDICO ESPECIALISTA CIRUGÍA DE TORAX Y CARDIOVASCULAR	0	3	0	0	0	3
MEDICO ESPECIALISTA EN CIRUGIA GENERAL	0	21	0	0	0	21
MÉDICO ESPECIALISTA MEDICINA INTENSIVA	0	6	0	0	0	6
MEDICO ESPECIALISTA EN ANATOMIA PATOLOGICA	0	4	0	0	0	4
MÉDICO ESPECIALISTA EN CIRUGÍA ONCOLÓGICA	0	1	0	0	0	1
MEDICO ESPECIALISTA EN CIRUGIA PEDIATRICA	0	9	0	0	0	9
MÉDICO ESPECIALISTA EN CIRUGÍA PLÁSTICA	0	3	0	0	0	3
MEDICO ESPECIALISTA EN EMERGENCIAS Y DESASTRES	0	30	0	0	0	30
MÉDICO ESPECIALISTA EN ENDOCRINOLOGÍA	0	3	0	0	0	3
MÉDICO ESPECIALISTA EN EPIDEMIOLOGÍA	0	1	0	0	0	1
MEDICO ESPECIALISTA EN GASTROENTEROLOGIA	0	5	0	0	0	5
MEDICO ESPECIALISTA EN GERIATRIA	0	2	0	0	0	2
MEDICO ESPECIALISTA EN GINECOLOGIA Y OBSTETRICIA	0	21	0	0	0	21
MEDICO ESPECIALISTA EN GINECOLOGÍA ONCOLÓGICA	0	1	0	0	0	1
MEDICO ESPECIALISTA EN HEMATOLOGIA	0	1	0	0	0	1
MÉDICO ESPECIALISTA EN INFECTOLOGÍA	0	4	0	0	0	4
MEDICO ESPECIALISTA EN MEDICINA FISICA Y REHABILITACION	0	4	0	0	0	4
MÉDICO ESPECIALISTA EN MEDICINA INTEGRAL	0	1	0	0	0	1
MEDICO ESPECILAISTA EN MEDICINA INTENSIVA	0	4	0	0	0	4
MEDICO ESPECIALISTA EN MEDICINA INTERNA	0	14	0	0	0	14
MÉDICO ESPECIALISTA EN NEFROLOGÍA	0	2	0	0	0	2
MEDICO ESPECIALISTA EN NEONATOLOGÍA	0	1	0	0	0	1
MÉDICO ESPECIALISTA EN NEUMOLOGÍA	0	6	0	0	0	6
MÉDICO ESPECIALISTA EN NEUROCIRUGIA	0	6	0	0	0	6
MÉDICO ESPECIALISTA EN NEUROLOGÍA	0	5	0	0	0	5
MEDICO ESPECIALISTA EN OFTALMOLOGIA	0	1	0	0	0	1
MÉDICO ESPECIALISTA EN ONCOLOGIA MEDICA	0	3	0	0	0	3
MÉDICO ESPECIALISTA EN TRAUMATOLOGÍA Y ORTOPEDIA	0	18	0	0	0	18
MÉDICO ESPECIALISTA EN OTORRINOLARINGOLOGÍA	0	3	0	0	0	3
MEDICO ESPECIALISTA EN PATOLOGIA CLINICA	0	7	0	0	0	7
MÉDICO ESPECIALISTA EN PSIQUIATRÍA	0	6	0	0	0	6
MEDICO ESPECIALISTA EN PSIQUIATRIA INFANTIL	0	1	0	0	0	1
MÉDICO ESPECIALISTA EN RADIOLOGÍA	0	2	0	0	0	2
MEDICO ESPECIALISTA EN REUMATOLOGIA	0	3	0	0	0	3
MÉDICO ESPECIALISTA EN UROLOGÍA	0	3	0	0	0	3
TOTAL	23	285	0	2	1	311

Fuente: OFICINA DE RECURSOS HUMANOS-HEVES-MINSA

Cartera de Servicios

El Hospital de Emergencias Pediátricas - HEVES, es un hospital categoría III-E, Especializado en Emergencias Pediátricas del Tercer Nivel de Atención, categorizado según Resolución Administrativa N° 091-2020-DMGS-DIRIS-LC, que brinda atención especializada y permanente las 24 horas del día, los 365 días del año, en emergencias y urgencias pediátricas a los usuarios de Lima y de provincias. La cartera de servicios del Hospital se resume a continuación:

- Consulta ambulatoria por médicos especialistas en Pediatría, Traumatología y Ortopedia, Cirugía Plástica, Neurocirugía, Cirugía Pediátrica, Neumología Pediátrica.
- Procedimientos ambulatorios en Cirugía Pediátrica, Traumatología y Ortopedia, Cirugía Plástica, Neurocirugía, Neumología Pediátrica.
- Atención en tópico de inyectables y nebulizaciones.
- Atención de Urgencias y Emergencias en Pediatría, Traumatología y Ortopedia, Cirugía Plástica, Neurocirugía, Cirugía Pediátrica, Neumología Pediátrica.
- Atención en Sala de Observación de Emergencias.
- Atención en la Unidad de Shock Trauma y Reanimación.
- Intervenciones quirúrgicas en Cirugía Pediátrica, Traumatología y Ortopedia, Cirugía Plástica, Neurocirugía, Neumología Pediátrica.
- Atención en Sala de Recuperación.
- Hospitalización en Pediatría, Traumatología y Ortopedia, Cirugía Plástica, Neurocirugía, Cirugía Pediátrica, Neumología Pediátrica.
- Atención en la Unidad de Cuidados Intensivos Neonatal y Pediátrico.
- Atención en la Unidad de Cuidados Intermedios Pediátrico.
- Procedimientos de Patología Clínica y de Anatomía Patológica.
- Radiología Convencional, Especializada, Intervencionista.
- Ecografía General y Doppler.
- Tomografía Computarizada.
- Evaluación Nutricional.
- Soporte nutricional con regímenes dietéticos, fórmulas lácteas y enterales.
- Provisión de unidades de sangre y hemoterapia.
- Dispensación de medicamentos, dispositivos médicos y productos sanitarios.
- Atención de farmacia clínica, farmacotecnia.
- Desinfección de nivel intermedio y alto.
- Esterilización por medios físicos y químicos.

En el año 2023 el HEVES contó con 284 camas distribuidas por los diferentes servicios de acuerdo con la demanda de salud de la población usuaria. El 19% de las camas hospitalarias corresponden al Servicio de Hospitalización Cirugía no COVID19 y Especialidades, el 17% al Servicio de HOSPITALIZACION Medicina no COVID19 y Especialidades, el 12% al Área de Alojamiento

Conjunto, el 11%% al Servicio de Hospitalización Pediatría no COVID19, y el 10% a Hospitalización Obstetricia.

TABLA N° 12. DISTRIBUCION DE CAMAS HOSPITALARIAS HEVES - 2023		
SERVICIOS	NUMERO DE CAMAS	PORCENTAJE
HOSPITALIZACION CIRUGIA NO COVID19	53	19%
HOSPITALIZACION MEDICINA NO COVID19	48	17%
ALOJAMIENTO CONJUNTO	34	12%
HOSPITALIZACION PEDIATRIA NO COVID19	32	11%
HOSPITALIZACION OBSTETRICIA	29	10%
UCIN NEONATOLOGIA	23	8%
UCI Adultos	18	6%
Centro Obstétrico	10	4%
HOSPITALIZACION GINECOLOGIA NO COVID19	9	3%
UCIN ADULTOS	8	3%
UCI NEONATOLOGIA	8	3%
UCI Pediátrica	6	2%
HOSPITALIZACION SALUD MENTAL	4	1%
HOSPITALIZACION CIRUGIA ONCOLOGICA	3	1%
HOSPITALIZACION OBSTETRICIA ARO	4	1%
HOSPITALIZACION GINECOLOGIA ONCOLOGICA	3	1%
TOTAL	284	100%

6.4. DIAGNÓSTICO SITUACIONAL DEL EQUIPAMIENTO DE LAS UNIDADES PRODUCTORAS DE SERVICIOS DE SALUD - UPSS DEL HEVES

En el Hospital de Emergencias Villa el Salvado se ha realizado una evaluación del equipamiento tomando como referencia la norma de infraestructura y equipamiento del segundo nivel (Norma Técnica de Salud N° 110), identificándose el equipamiento que requiere reposición, asimismo para la identificación de equipos se tomaron los datos del SIGA PATRIMONIO y se realizó una evaluación de los equipos en los establecimientos de salud.

VII. PRIORIZACIÓN DEL EQUIPAMIENTO:

En base al Plan de Equipamiento del Hospital de Emergencias Villa el Salvador, se ha actualizado y priorizado la reposición para el año 2025 como el de mayor prioridad.

El financiamiento del plan de equipamiento se realizará principalmente con los siguientes programas presupuestales:

a. 0002 Salud Materno Neonatal
b. 0016 TBC-VIH/SIDA
c. 0017 Enfermedades Metaxénicas y zoonosis
d. 0018 Enfermedades no Transmisibles
e. 0068 Reducción de Vulnerabilidad y Atención de Emergencias por Desastres

f. 0104 Reducción de la Mortalidad por Emergencias y Urgencias Médicas
g. 0129 Prevención y Manejo de condiciones secundarias de salud en personas con Discapacidad.
h. 1001 Productos Específicos para Desarrollo Infantil Temprano
i. 9002 Asignaciones presupuestarias que no resultan en productos

VIII IDENTIFICACIÓN DEL EQUIPAMIENTO

De acuerdo a la aplicación de los criterios contemplados en los Lineamientos Técnicos para la Elaboración de los Planes de Equipamiento se han identificado que se requiere equipamiento para reposición.

EQUIPAMIENTO POR REPOSICIÓN

Se han identificado que, en el Hospital de Emergencias Villa el Salvador, se requiere la reposición de 670 de equipamiento biomédico, 03 equipo electromecánico, 26 de equipamiento informático/comunicación y 01 equipo Mobiliario.

TABLA N° 13
NECESIDADES DE EQUIPAMIENTO POR PROGRAMAS PRESUPUESTALES

ETIQUETAS DE FILA	CANT. EQUIPO BIOMEDICO	CANT ELECTROMECANICO	CANT INFORMÁTICO/ COMUNICACIÓN	CANT. MOBILIARIO	Total	%
0002 Salud Materno Neonatal	225	0	0	0	225	32.1
0016 TBC-VIH/SIDA	11	0	0	0	11	1.6
0017 Enfermedades Metaxénicas y zoonosis	06	0	0	0	06	0.85
0018 Enfermedades no Transmisibles	23	0	0	0	23	3.3
0068 Reducción de Vulnerabilidad y Atención de Emergencias por Desastres	30	0	0	0	30	4.3
0104 Reducción de la Mortalidad por Emergencias y Urgencias Médicas	44	0	0	0	44	6.3
0129 Prevención y Manejo de condiciones secundarias de salud en personas con Discapacidad.	10	0	0	0	10	1.4
1001 Productos Específicos para Desarrollo Infantil Temprano	06	0	0	0	06	0.85
9002 Asignaciones presupuestarias que no resultan en productos	315	03	26	1	345	49.3
Total	**670**	**03**	**26**	**1**	**700**	100%

Fuente: Formato N° 08 del PEES

El programa presupuestal de "Asignaciones presupuestarias que no resultan en productos" es el que requiere la reposición del mayor número de equipamiento (49.3%), seguido de "Salud Materno Neonatal (32.1 %), como se muestra en la tabla adjunta

TABLA N° 14
NECESIDADES DE EQUIPAMIENTO POR UNIDADES EJECUTORAS

UNIDAD EJECUTORA	CANT. EQUIPO BIOMEDICO	CANT ELECTROMECANICO	CANT INFORMÁTICO/ COMUNICACIÓN	CANT. MOBILIARIO	Total
HOSPITAL DE EMERGENCIAS VILLA EL SALVADOR	670	03	26	1	700

Fuente: Formato N° 08 del PEES

IX. METAS FÍSICAS Y FINANCIERAS DEL PLAN:

De acuerdo a los Listado de Priorización de Equipamiento de Reposición se requiere reponer 700 activos que representa el monto de S/. 32,064,151.00 que está distribuido de la siguiente manera: 670 de equipamiento biomédico, 03 equipo electromecánico, 26 de equipamiento informático/comunicación y 01 equipo Mobiliario

TABLA N° 15
NECESIDADES DE EQUIPAMIENTO POR REPOSICION Y COSTO

Equipamiento	Reposición	
	Cantidad	Monto (S/)
1 BIOMEDICO	670	**30,984.817.00**
2 ELECTROMECÁNICO	03	**71,542.00**
3 INFORMÁTICO/COMUNICACIÓN	26	**1,006,813.00**
4 MOBILIARIO	01	**979.00**
Total	**700**	**32,064,151.00**

Fuente: Formatos 08 del PEES

X. PROGRAMACION DEL GASTO POR UNIDAD EJECUTORA, PROGRAMA PRESUPUESTAL CALENDARIZADO EN TRES AÑOS:

A partir del orden de prelación del Listado de Priorización del Equipamiento se ha determinado que, dado el requerimiento de equipamiento por reposición, así como el monto de la actualización del plan que tendrá una programación de 03 años, en las cuales se detalla la programación de acuerdo al tipo de equipamiento, Unidad Ejecutora y Programa Presupuestal; el cual requeriría un financiamiento ascendente a 32,064,151.00para la reposición de equipos.

TABLA N° 16
NECESIDADES DE EQUIPAMIENTO POR REPOSICION Y COSTO ANUAL

Equipamiento	Año 2023		Año 2024	
	cantidad	Monto (S/)	cantidad	Monto (S/)
Reposición	**11**	654,087.20	**700**	**32,064,151.00**
BIOMEDICO	11	654,087.20	670	**30,984.817.00**
ELECTROMECÁNICO	0	0	03	**71,542.00**
INFORMÁTICO/ COMUNICACIÓN	0	0	26	**1,006,813.00**
MOBILIARIO	0	0	01	**979.00**
Total	**11**	654,087.20	**700**	**32,064,151.00**

Fuente: Formatos Anexo 08 del PEES

TABLA N° 17
NECESIDADES DE EQUIPAMIENTO POR REPOSICION Y COSTO ANUAL HOSPITAL DE EMERGENCIAS VILLA EL SALVADOR

Unidad Ejecutora	Año 2023		Año 2024	
	N°	Monto	N°	Monto
HOSPITAL DE EMERGENCIAS VILLA EL SALVADOR	11	654,087.20	700	**32,064,151.00**
Total	**11**	654,087.20	**700**	**32,064,151.00**

Fuente: Formatos Anexo N° 08 del PEES

En la siguiente tabla se podrá apreciar la desagregación de requerimiento de presupuesto por Programa Presupuestal, Producto, Actividad, Finalidad, tipo de equipamiento, presupuesto requerido, meta financiera y periodicidad del gasto en tres años.

TABLA N° 18
NECESIDADES DE EQUIPAMIENTO POR REPOSICION Y COSTO ANUAL POR PROGRAMA PRESUPUESTAL

Programa Presupuestal	Año 2023		Año 2024	
	N°	Monto	N°	Monto
0002 Salud Materno Neonatal	0	0	225	8,098,005.00
0016 TBC-VIH/SIDA	0	0	11	195,000.00
0017 enfermedades Metaxénicas y zoonosis	0	0	06	45,000.00
0018 enfermedades no Transmisibles	0	0	23	193,314.00
0068 reducción de Vulnerabilidad y Atención de Emergencias por Desastres	0	0	30	684,332.00
0104 reducción de la Mortalidad por Emergencias y Urgencias Médicas	11	654,087.20	44	1,338,148.00
0129 prevención y Manejo de condiciones secundarias de salud en personas con Discapacidad.	0	0	10	99,108.00
1001 productos Específicos para Desarrollo Infantil Temprano	0	0	06	52,500.00
9002 asignaciones presupuestarias que no resultan en productos	0	0	345	21,358,744.00
Total	**11**	**654,087.20**	**700**	**32,064,151.00**

Fuente Formatos Anexo N° 08 del PEES

XI.SOSTENIBILIDAD DEL PLAN DE EQUIPAMIENTO

La sostenibilidad del Plan de Reposición se sustenta en el adecuado mantenimiento que deben tener los equipos repuestos. Por ello, es necesario determinar cuál es el costo de mantenimiento que debe preverse.

Se establece que el costo de mantenimiento se relaciona directamente con el valor nuevo del patrimonio a mantener estableciendo que el índice de mantenimiento de equipos esta entre el 3% al 8% del valor total del equipamiento.

Para la sostenibilidad de la reposición de equipos de la del Hospital de Emergencias Villa el Salvador se ha considerado un 8% del costo del

equipamiento para el mantenimiento preventivo anual, lo que representa un monto de S/. 249,360.00.

TABLA N° 22
SOSTENIBILIDAD DEL PLAN DE EQUIPAMIENTO

Equipamiento	Monto	% para Mantenimiento Preventivo Anual	Año 1	Año 2	Año 3
BIOMEDICO	S/ 30,984.817.00	4%	S/ 1,239,392.68	S/ 1,239,392.68	S/ 1,239,392.68
ELECTROMECÁNICO	S/ 71,542.00	4%	S/ 2,861.68	S/ 2,861.68	S/ 2,861.68
INFORMÁTICO/ COMUNICACIÓN	S/ 1,006,813.00	4%	S/ 40,272.52	S/ 40,272.52	S/ 40,272.52
MOBILIARIO	S/ 979.00	4%	S/ 39.04	S/ 39.04	S/ 39.04

XII. ANEXOS

ANEXO 01: FORMATOS DE LA EVALUACION DEL EQUIPAMIENTO

- FORMATO N°08: MATRIZ DE CONSOLIDACION DEL PLAN DE EQUIPAMIENTO POR REPOSICIÓN DE LOS ESTABLECIMIENTOS DE SALUD.

ITEM	REGIÓN	UNIDAD EJECUTORA	CÓDIGO IPRESS	ESTABLECIMIENTO DE SALUD	CATEGORIA DEL EESS	UPSS/UPS/ACTIVIDAD	AMBIENTE	CODIGO PATRIMONIAL	DENOMINACION DEL EQUIPAMIENTO EXISTENTE	MARCA	MODELO
23	011: M. DE SALUD	142-1670: HOSPITAL DE EMERGENCIAS VILLA	23159	HOSPITAL DE EMERGENCIAS VILLA EL SALVADOR	II-2	ANESTESIOLOGIA Y	UNID. PREST. DE SERV. DE ESP. QUIR.- SERV D	532208120019	ASPIRADORA DE SECRECIONES	HERSILL	V7 AC
74	011: M. DE SALUD	142-1670: HOSPITAL DE EMERGENCIAS VILLA	23159	HOSPITAL DE EMERGENCIAS VILLA EL SALVADOR	II-2	ANESTESIOLOGIA Y	UNID. PREST. DE SERV. DE ESP. QUIR.- SERV D	532208120077	ASPIRADORA DE SECRECIONES	HERSILL	V7 PLUS AC
77	011: M. DE SALUD	142-1670: HOSPITAL DE EMERGENCIAS VILLA	23159	HOSPITAL DE EMERGENCIAS VILLA EL SALVADOR	II-2	ANESTESIOLOGIA Y	UNID. PREST. DE SERV. DE ESP. QUIR.- SERV D	532208120080	ASPIRADORA DE SECRECIONES	HERSILL	EUROVAC H-40
78	011: M. DE SALUD	142-1670: HOSPITAL DE EMERGENCIAS VILLA	23159	HOSPITAL DE EMERGENCIAS VILLA EL SALVADOR	II-2	ANESTESIOLOGIA Y	UNID. PREST. DE SERV. DE ESP. QUIR.- SERV D	532208120081	ASPIRADORA DE SECRECIONES	HERSILL	EUROVAC H-40
79	011: M. DE SALUD	142-1670: HOSPITAL DE EMERGENCIAS VILLA	23159	HOSPITAL DE EMERGENCIAS VILLA EL SALVADOR	II-2	ANESTESIOLOGIA Y	UNID. PREST. DE SERV. DE ESP. QUIR.- SERV D	532208120082	ASPIRADORA DE SECRECIONES	HERSILL	EUROVAC H-40
80	011: M. DE SALUD	142-1670: HOSPITAL DE EMERGENCIAS VILLA	23159	HOSPITAL DE EMERGENCIAS VILLA EL SALVADOR	II-2	ANESTESIOLOGIA Y	UNID. PREST. DE SERV. DE ESP. QUIR.- SERV D	532208120083	ASPIRADORA DE SECRECIONES	HERSILL	EUROVAC H-40
81	011: M. DE SALUD	142-1670: HOSPITAL DE EMERGENCIAS VILLA	23159	HOSPITAL DE EMERGENCIAS VILLA EL SALVADOR	II-2	ANESTESIOLOGIA Y	UNID. PREST. DE SERV. DE ESP. QUIR.- SERV D	532208120084	ASPIRADORA DE SECRECIONES	HERSILL	EUROVAC H-40
82	011: M. DE SALUD	142-1670: HOSPITAL DE EMERGENCIAS VILLA	23159	HOSPITAL DE EMERGENCIAS VILLA EL SALVADOR	II-2	ANESTESIOLOGIA Y	UNID. PREST. DE SERV. DE ESP. QUIR.- SERV D	532208120085	ASPIRADORA DE SECRECIONES	HERSILL	EUROVAC H-40
83	011: M. DE SALUD	142-1670: HOSPITAL DE EMERGENCIAS VILLA	23159	HOSPITAL DE EMERGENCIAS VILLA EL SALVADOR	II-2	ANESTESIOLOGIA Y	UNID. PREST. DE SERV. DE ESP. QUIR.- SERV D	532208120086	ASPIRADORA DE SECRECIONES	HERSILL	EUROVAC H-40
84	011: M. DE SALUD	142-1670: HOSPITAL DE EMERGENCIAS VILLA	23159	HOSPITAL DE EMERGENCIAS VILLA EL SALVADOR	II-2	ANESTESIOLOGIA Y	UNID. PREST. DE SERV. DE ESP. QUIR.- SERV D	532208120087	ASPIRADORA DE SECRECIONES	HERSILL	EUROVAC H-40
85	011: M. DE SALUD	142-1670: HOSPITAL DE EMERGENCIAS VILLA	23159	HOSPITAL DE EMERGENCIAS VILLA EL SALVADOR	II-2	ANESTESIOLOGIA Y	UNID. PREST. DE SERV. DE ESP. QUIR.- SERV D	532208120088	ASPIRADORA DE SECRECIONES	HERSILL	EUROVAC H-40
86	011: M. DE SALUD	142-1670: HOSPITAL DE EMERGENCIAS VILLA	23159	HOSPITAL DE EMERGENCIAS VILLA EL SALVADOR	II-2	ANESTESIOLOGIA Y	UNID. PREST. DE SERV. DE ESP. QUIR.- SERV D	532208120089	ASPIRADORA DE SECRECIONES	HERSILL	EUROVAC H-40
87	011: M. DE SALUD	142-1670: HOSPITAL DE EMERGENCIAS VILLA	23159	HOSPITAL DE EMERGENCIAS VILLA EL SALVADOR	II-2	ANESTESIOLOGIA Y	UNID. PREST. DE SERV. DE ESP. QUIR.- SERV D	532208120090	ASPIRADORA DE SECRECIONES	HERSILL	EUROVAC H-40
167	011: M. DE SALUD	142-1670: HOSPITAL DE EMERGENCIAS VILLA	23159	HOSPITAL DE EMERGENCIAS VILLA EL SALVADOR	II-2	ANESTESIOLOGIA Y	UNID. PREST. DE SERV. DE ESP. QUIR.- SERV D	532210020017	BOMBA DE INFUSION	ALARIS TIVA	TIVA
168	011: M. DE SALUD	142-1670: HOSPITAL DE EMERGENCIAS VILLA	23159	HOSPITAL DE EMERGENCIAS VILLA EL SALVADOR	II-2	ANESTESIOLOGIA Y	UNID. PREST. DE SERV. DE ESP. QUIR.- SERV D	532210020018	BOMBA DE INFUSION	ALARIS TIVA	TIVA
169	011: M. DE SALUD	142-1670: HOSPITAL DE EMERGENCIAS VILLA	23159	HOSPITAL DE EMERGENCIAS VILLA EL SALVADOR	II-2	ANESTESIOLOGIA Y	UNID. PREST. DE SERV. DE ESP. QUIR.- SERV D	532210020019	BOMBA DE INFUSION	ALARIS TIVA	TIVA
170	011: M. DE SALUD	142-1670: HOSPITAL DE EMERGENCIAS VILLA	23159	HOSPITAL DE EMERGENCIAS VILLA EL SALVADOR	II-2	ANESTESIOLOGIA Y	UNID. PREST. DE SERV. DE ESP. QUIR.- SERV D	532210020020	BOMBA DE INFUSION	ALARIS TIVA	TIVA
171	011: M. DE SALUD	142-1670: HOSPITAL DE EMERGENCIAS VILLA	23159	HOSPITAL DE EMERGENCIAS VILLA EL SALVADOR	II-2	ANESTESIOLOGIA Y	UNID. PREST. DE SERV. DE ESP. QUIR.- SERV D	532210020021	BOMBA DE INFUSION	ALARIS TIVA	TIVA
172	011: M. DE SALUD	142-1670: HOSPITAL DE EMERGENCIAS VILLA	23159	HOSPITAL DE EMERGENCIAS VILLA EL SALVADOR	II-2	ANESTESIOLOGIA Y	UNID. PREST. DE SERV. DE ESP. QUIR.- SERV D	532210020022	BOMBA DE INFUSION	ALARIS TIVA	TIVA
173	011: M. DE SALUD	142-1670: HOSPITAL DE EMERGENCIAS VILLA	23159	HOSPITAL DE EMERGENCIAS VILLA EL SALVADOR	II-2	ANESTESIOLOGIA Y	UNID. PREST. DE SERV. DE ESP. QUIR.- SERV D	532210020023	BOMBA DE INFUSION	ALARIS TIVA	TIVA
174	011: M. DE SALUD	142-1670: HOSPITAL DE EMERGENCIAS VILLA	23159	HOSPITAL DE EMERGENCIAS VILLA EL SALVADOR	II-2	ANESTESIOLOGIA Y	UNID. PREST. DE SERV. DE ESP. QUIR.- SERV D	532210020024	BOMBA DE INFUSION	ALARIS TIVA	TIVA
175	011: M. DE SALUD	142-1670: HOSPITAL DE EMERGENCIAS VILLA	23159	HOSPITAL DE EMERGENCIAS VILLA EL SALVADOR	II-2	ANESTESIOLOGIA Y	UNID. PREST. DE SERV. DE ESP. QUIR.- SERV D	532210020025	BOMBA DE INFUSION	ALARIS TIVA	TIVA
176	011: M. DE SALUD	142-1670: HOSPITAL DE EMERGENCIAS VILLA	23159	HOSPITAL DE EMERGENCIAS VILLA EL SALVADOR	II-2	ANESTESIOLOGIA Y	UNID. PREST. DE SERV. DE ESP. QUIR.- SERV D	532210020026	BOMBA DE INFUSION	ALARIS TIVA	TIVA
177	011: M. DE SALUD	142-1670: HOSPITAL DE EMERGENCIAS VILLA	23159	HOSPITAL DE EMERGENCIAS VILLA EL SALVADOR	II-2	ANESTESIOLOGIA Y	UNID. PREST. DE SERV. DE ESP. QUIR.- SERV D	532210020027	BOMBA DE INFUSION	ALARIS TIVA	TIVA
178	011: M. DE SALUD	142-1670: HOSPITAL DE EMERGENCIAS VILLA	23159	HOSPITAL DE EMERGENCIAS VILLA EL SALVADOR	II-2	ANESTESIOLOGIA Y	UNID. PREST. DE SERV. DE ESP. QUIR.- SERV D	532210020028	BOMBA DE INFUSION	ALARIS TIVA	TIVA
179	011: M. DE SALUD	142-1670: HOSPITAL DE EMERGENCIAS VILLA	23159	HOSPITAL DE EMERGENCIAS VILLA EL SALVADOR	II-2	ANESTESIOLOGIA Y	UNID. PREST. DE SERV. DE ESP. QUIR.- SERV D	532210020029	BOMBA DE INFUSION	ALARIS TIVA	TIVA
180	011: M. DE SALUD	142-1670: HOSPITAL DE EMERGENCIAS VILLA	23159	HOSPITAL DE EMERGENCIAS VILLA EL SALVADOR	II-2	ANESTESIOLOGIA Y	UNID. PREST. DE SERV. DE ESP. QUIR.- SERV D	532210020030	BOMBA DE INFUSION	ALARIS TIVA	TIVA
181	011: M. DE SALUD	142-1670: HOSPITAL DE EMERGENCIAS VILLA	23159	HOSPITAL DE EMERGENCIAS VILLA EL SALVADOR	II-2	ANESTESIOLOGIA Y	UNID. PREST. DE SERV. DE ESP. QUIR.- SERV D	532210020032	BOMBA DE INFUSION	ALARIS TIVA	TIVA
182	011: M. DE SALUD	142-1670: HOSPITAL DE EMERGENCIAS VILLA	23159	HOSPITAL DE EMERGENCIAS VILLA EL SALVADOR	II-2	ANESTESIOLOGIA Y	UNID. PREST. DE SERV. DE ESP. QUIR.- SERV D	532210020033	BOMBA DE INFUSION	ALARIS TIVA	TIVA
183	011: M. DE SALUD	142-1670: HOSPITAL DE EMERGENCIAS VILLA	23159	HOSPITAL DE EMERGENCIAS VILLA EL SALVADOR	II-2	ANESTESIOLOGIA Y	UNID. PREST. DE SERV. DE ESP. QUIR.- SERV D	532210020034	BOMBA DE INFUSION	ALARIS TIVA	TIVA
184	011: M. DE SALUD	142-1670: HOSPITAL DE EMERGENCIAS VILLA	23159	HOSPITAL DE EMERGENCIAS VILLA EL SALVADOR	II-2	ANESTESIOLOGIA Y	UNID. PREST. DE SERV. DE ESP. QUIR.- SERV D	532210020035	BOMBA DE INFUSION	ALARIS TIVA	TIVA
185	011: M. DE SALUD	142-1670: HOSPITAL DE EMERGENCIAS VILLA	23159	HOSPITAL DE EMERGENCIAS VILLA EL SALVADOR	II-2	ANESTESIOLOGIA Y	UNID. PREST. DE SERV. DE ESP. QUIR.- SERV D	532210020036	BOMBA DE INFUSION	ALARIS TIVA	TIVA
303	011: M. DE SALUD	142-1670: HOSPITAL DE EMERGENCIAS VILLA	23159	HOSPITAL DE EMERGENCIAS VILLA EL SALVADOR	II-2	ANESTESIOLOGIA Y	UNID. PREST. DE SERV. DE ESP. QUIR.- SERV D	532210020154	BOMBA DE INFUSION	CAREFUSION C	BODYGUARD 12
304	011: M. DE SALUD	142-1670: HOSPITAL DE EMERGENCIAS VILLA	23159	HOSPITAL DE EMERGENCIAS VILLA EL SALVADOR	II-2	ANESTESIOLOGIA Y	UNID. PREST. DE SERV. DE ESP. QUIR.- SERV D	532210020156	BOMBA DE INFUSION	CAREFUSION C	BODYGUARD 12
305	011: M. DE SALUD	142-1670: HOSPITAL DE EMERGENCIAS VILLA	23159	HOSPITAL DE EMERGENCIAS VILLA EL SALVADOR	II-2	ANESTESIOLOGIA Y	UNID. PREST. DE SERV. DE ESP. QUIR.- SERV D	532210020158	BOMBA DE INFUSION	CAREFUSION C	BODYGUARD 12
306	011: M. DE SALUD	142-1670: HOSPITAL DE EMERGENCIAS VILLA	23159	HOSPITAL DE EMERGENCIAS VILLA EL SALVADOR	II-2	ANESTESIOLOGIA Y	UNID. PREST. DE SERV. DE ESP. QUIR.- SERV D	532210020159	BOMBA DE INFUSION	CAREFUSION C	BODYGUARD 12
307	011: M. DE SALUD	142-1670: HOSPITAL DE EMERGENCIAS VILLA	23159	HOSPITAL DE EMERGENCIAS VILLA EL SALVADOR	II-2	ANESTESIOLOGIA Y	UNID. PREST. DE SERV. DE ESP. QUIR.- SERV D	532210020160	BOMBA DE INFUSION	CAREFUSION C	BODYGUARD 12
308	011: M. DE SALUD	142-1670: HOSPITAL DE EMERGENCIAS VILLA	23159	HOSPITAL DE EMERGENCIAS VILLA EL SALVADOR	II-2	ANESTESIOLOGIA Y	UNID. PREST. DE SERV. DE ESP. QUIR.- SERV D	532210020161	BOMBA DE INFUSION	CAREFUSION C	BODYGUARD 12
309	011: M. DE SALUD	142-1670: HOSPITAL DE EMERGENCIAS VILLA	23159	HOSPITAL DE EMERGENCIAS VILLA EL SALVADOR	II-2	ANESTESIOLOGIA Y	UNID. PREST. DE SERV. DE ESP. QUIR.- SERV D	532210020162	BOMBA DE INFUSION	CAREFUSION C	BODYGUARD 12
311	011: M. DE SALUD	142-1670: HOSPITAL DE EMERGENCIAS VILLA	23159	HOSPITAL DE EMERGENCIAS VILLA EL SALVADOR	II-2	ANESTESIOLOGIA Y	UNID. PREST. DE SERV. DE ESP. QUIR.- SERV D	532210020163	BOMBA DE INFUSION	CAREFUSION C	BODYGUARD 12
312	011: M. DE SALUD	142-1670: HOSPITAL DE EMERGENCIAS VILLA	23159	HOSPITAL DE EMERGENCIAS VILLA EL SALVADOR	II-2	ANESTESIOLOGIA Y	UNID. PREST. DE SERV. DE ESP. QUIR.- SERV D	532210020165	BOMBA DE INFUSION	CAREFUSION C	BODYGUARD 12
333	011: M. DE SALUD	142-1670: HOSPITAL DE EMERGENCIAS VILLA	23159	HOSPITAL DE EMERGENCIAS VILLA EL SALVADOR	II-2	ANESTESIOLOGIA Y	UNID. PREST. DE SERV. DE ESP. QUIR.- SERV D	532210020166	BOMBA DE INFUSION	CAREFUSION C	BODYGUARD 12
334	011: M. DE SALUD	142-1670: HOSPITAL DE EMERGENCIAS VILLA	23159	HOSPITAL DE EMERGENCIAS VILLA EL SALVADOR	II-2	ANESTESIOLOGIA Y	UNID. PREST. DE SERV. DE ESP. QUIR.- SERV D	532210020167	BOMBA DE INFUSION	CAREFUSION C	BODYGUARD 12
335	011: M. DE SALUD	142-1670: HOSPITAL DE EMERGENCIAS VILLA	23159	HOSPITAL DE EMERGENCIAS VILLA EL SALVADOR	II-2	ANESTESIOLOGIA Y	UNID. PREST. DE SERV. DE ESP. QUIR.- SERV D	532224130001	CORTADOR AFEITADOR ELECTRICO QUIR	SOPRO COMEG	684
336	011: M. DE SALUD	142-1670: HOSPITAL DE EMERGENCIAS VILLA	23159	HOSPITAL DE EMERGENCIAS VILLA EL SALVADOR	II-2	ANESTESIOLOGIA Y	UNID. PREST. DE SERV. DE ESP. QUIR.- SERV D	532224130002	CORTADOR AFEITADOR ELECTRICO QUIR	SOPRO COMEG	684
337	011: M. DE SALUD	142-1670: HOSPITAL DE EMERGENCIAS VILLA	23159	HOSPITAL DE EMERGENCIAS VILLA EL SALVADOR	II-2	ANESTESIOLOGIA Y	UNID. PREST. DE SERV. DE ESP. QUIR.- SERV D	532224610001	CORTADORA DE GASAS	MICROTOP	MB-110
345	011: M. DE SALUD	142-1670: HOSPITAL DE EMERGENCIAS VILLA	23159	HOSPITAL DE EMERGENCIAS VILLA EL SALVADOR	II-2	ANESTESIOLOGIA Y	UNID. PREST. DE SERV. DE ESP. QUIR.- SERV D	532224920001	CRANEOGRAFO	CONMED/LINVA	ULTRA POWER
347	011: M. DE SALUD	142-1670: HOSPITAL DE EMERGENCIAS VILLA	23159	HOSPITAL DE EMERGENCIAS VILLA EL SALVADOR	II-2	ANESTESIOLOGIA Y	UNID. PREST. DE SERV. DE ESP. QUIR.- SERV D	532230010009	DESFIBRILADOR	PRIMEDIC	XD110xe
348	011: M. DE SALUD	142-1670: HOSPITAL DE EMERGENCIAS VILLA	23159	HOSPITAL DE EMERGENCIAS VILLA EL SALVADOR	II-2	ANESTESIOLOGIA Y	UNID. PREST. DE SERV. DE ESP. QUIR.- SERV D	532230010011	DESFIBRILADOR	PRIMEDIC	XD110xe
349	011: M. DE SALUD	142-1670: HOSPITAL DE EMERGENCIAS VILLA	23159	HOSPITAL DE EMERGENCIAS VILLA EL SALVADOR	II-2	ANESTESIOLOGIA Y	UNID. PREST. DE SERV. DE ESP. QUIR.- SERV D	532230010012	DESFIBRILADOR	PRIMEDIC	XD110xe
350	011: M. DE SALUD	142-1670: HOSPITAL DE EMERGENCIAS VILLA	23159	HOSPITAL DE EMERGENCIAS VILLA EL SALVADOR	II-2	ANESTESIOLOGIA Y	UNID. PREST. DE SERV. DE ESP. QUIR.- SERV D	532230010013	DESFIBRILADOR	PRIMEDIC	XD110xe
373	011: M. DE SALUD	142-1670: HOSPITAL DE EMERGENCIAS VILLA	23159	HOSPITAL DE EMERGENCIAS VILLA EL SALVADOR	II-2	ANESTESIOLOGIA Y	UNID. PREST. DE SERV. DE ESP. QUIR.- SERV D	532230010014	DESFIBRILADOR	PRIMEDIC	XD110xe
374	011: M. DE SALUD	142-1670: HOSPITAL DE EMERGENCIAS VILLA	23159	HOSPITAL DE EMERGENCIAS VILLA EL SALVADOR	II-2	ANESTESIOLOGIA Y	UNID. PREST. DE SERV. DE ESP. QUIR.- SERV D	532233820002	ELECTROBISTURI	CONMED	SYSTEM 5000
375	011: M. DE SALUD	142-1670: HOSPITAL DE EMERGENCIAS VILLA	23159	HOSPITAL DE EMERGENCIAS VILLA EL SALVADOR	II-2	ANESTESIOLOGIA Y	UNID. PREST. DE SERV. DE ESP. QUIR.- SERV D	532233820003	ELECTROBISTURI	CONMED	SYSTEM 5000
376	011: M. DE SALUD	142-1670: HOSPITAL DE EMERGENCIAS VILLA	23159	HOSPITAL DE EMERGENCIAS VILLA EL SALVADOR	II-2	ANESTESIOLOGIA Y	UNID. PREST. DE SERV. DE ESP. QUIR.- SERV D	532233820004	ELECTROBISTURI	CONMED	SYSTEM 2450
377	011: M. DE SALUD	142-1670: HOSPITAL DE EMERGENCIAS VILLA	23159	HOSPITAL DE EMERGENCIAS VILLA EL SALVADOR	II-2	ANESTESIOLOGIA Y	UNID. PREST. DE SERV. DE ESP. QUIR.- SERV D	532233820005	ELECTROBISTURI	CONMED	SYSTEM 5000
393	011: M. DE SALUD	142-1670: HOSPITAL DE EMERGENCIAS VILLA	23159	HOSPITAL DE EMERGENCIAS VILLA EL SALVADOR	II-2	ANESTESIOLOGIA Y	UNID. PREST. DE SERV. DE ESP. QUIR.- SERV D	532233820006	ELECTROBISTURI	CONMED	SYSTEM 5000
394	011: M. DE SALUD	142-1670: HOSPITAL DE EMERGENCIAS VILLA	23159	HOSPITAL DE EMERGENCIAS VILLA EL SALVADOR	II-2	ANESTESIOLOGIA Y	UNID. PREST. DE SERV. DE ESP. QUIR.- SERV D	532234770019	ELECTROCARDIOGRAFO	MORTARA	ELI 230
405	011: M. DE SALUD	142-1670: HOSPITAL DE EMERGENCIAS VILLA	23159	HOSPITAL DE EMERGENCIAS VILLA EL SALVADOR	II-2	ANESTESIOLOGIA Y	UNID. PREST. DE SERV. DE ESP. QUIR.- SERV D	532234770020	ELECTROCARDIOGRAFO	MORTARA	ELI 230
406	011: M. DE SALUD	142-1670: HOSPITAL DE EMERGENCIAS VILLA	23159	HOSPITAL DE EMERGENCIAS VILLA EL SALVADOR	II-2	ANESTESIOLOGIA Y	UNID. PREST. DE SERV. DE ESP. QUIR.- SERV D	532237630001	EQUIPO DE ANESTESIA	SPACELABS	BLEASE SIRIUS
407	011: M. DE SALUD	142-1670: HOSPITAL DE EMERGENCIAS VILLA	23159	HOSPITAL DE EMERGENCIAS VILLA EL SALVADOR	II-2	ANESTESIOLOGIA Y	UNID. PREST. DE SERV. DE ESP. QUIR.- SERV D	532237630002	EQUIPO DE ANESTESIA	SPACELABS	BLEASE SIRIUS
408	011: M. DE SALUD	142-1670: HOSPITAL DE EMERGENCIAS VILLA	23159	HOSPITAL DE EMERGENCIAS VILLA EL SALVADOR	II-2	ANESTESIOLOGIA Y	UNID. PREST. DE SERV. DE ESP. QUIR.- SERV D	532237630003	EQUIPO DE ANESTESIA	SPACELABS	BLEASE SIRIUS
409	011: M. DE SALUD	142-1670: HOSPITAL DE EMERGENCIAS VILLA	23159	HOSPITAL DE EMERGENCIAS VILLA EL SALVADOR	II-2	ANESTESIOLOGIA Y	UNID. PREST. DE SERV. DE ESP. QUIR.- SERV D	532237630004	EQUIPO DE ANESTESIA	SPACELABS	BLEASE SIRIUS
410	011: M. DE SALUD	142-1670: HOSPITAL DE EMERGENCIAS VILLA	23159	HOSPITAL DE EMERGENCIAS VILLA EL SALVADOR	II-2	ANESTESIOLOGIA Y	UNID. PREST. DE SERV. DE ESP. QUIR.- SERV D	532237630005	EQUIPO DE ANESTESIA	SPACELABS	BLEASE SIRIUS
411	011: M. DE SALUD	142-1670: HOSPITAL DE EMERGENCIAS VILLA	23159	HOSPITAL DE EMERGENCIAS VILLA EL SALVADOR	II-2	ANESTESIOLOGIA Y	UNID. PREST. DE SERV. DE ESP. QUIR.- SERV D	532237630006	EQUIPO DE ANESTESIA	SPACELABS	BLEASE SIRIUS
419	011: M. DE SALUD	142-1670: HOSPITAL DE EMERGENCIAS VILLA	23159	HOSPITAL DE EMERGENCIAS VILLA EL SALVADOR	II-2	ANESTESIOLOGIA Y	UNID. PREST. DE SERV. DE ESP. QUIR.- SERV D	532237630007	EQUIPO DE ANESTESIA	SPACELABS	BLEASE SIRIUS
424	011: M. DE SALUD	142-1670: HOSPITAL DE EMERGENCIAS VILLA	23159	HOSPITAL DE EMERGENCIAS VILLA EL SALVADOR	II-2	ANESTESIOLOGIA Y	UNID. PREST. DE SERV. DE ESP. QUIR.- SERV D	532244050001	EQUIPO DE ENDOSCOPIA	AESCULAP	NEUROENDOSC
425	011: M. DE SALUD	142-1670: HOSPITAL DE EMERGENCIAS VILLA	23159	HOSPITAL DE EMERGENCIAS VILLA EL SALVADOR	II-2	ANESTESIOLOGIA Y	UNID. PREST. DE SERV. DE ESP. QUIR.- SERV D	532245820001	EQUIPO DE LAPAROSCOPIA	SOPRO COMEG	S-397/S-230
426	011: M. DE SALUD	142-1670: HOSPITAL DE EMERGENCIAS VILLA	23159	HOSPITAL DE EMERGENCIAS VILLA EL SALVADOR	II-2	ANESTESIOLOGIA Y	UNID. PREST. DE SERV. DE ESP. QUIR.- SERV D	532245820002	EQUIPO DE LAPAROSCOPIA	SOPRO COMEG	S-397 / S-230
								532245820003	EQUIPO DE LAPAROSCOPIA	SOPRO COMEG	S-397 / S-230

434	011: M. DE SALUD	142-1670: HOSPITAL DE EMERGENCIAS VILLA	23159	HOSPITAL DE EMERGENCIAS VILLA EL SALVADOR	II-2	ANESTESIOLOGIA Y	UNID. PREST. DE SERV. DE ESP. QUIR.- SERV D	532250000005	EQUIPO ECOGRAFO - ULTRASONIDO	HITACHI ALOKA	F31
444	011: M. DE SALUD	142-1670: HOSPITAL DE EMERGENCIAS VILLA	23159	HOSPITAL DE EMERGENCIAS VILLA EL SALVADOR	II-2	ANESTESIOLOGIA Y	UNID. PREST. DE SERV. DE ESP. QUIR.- SERV D	532259310001	EQUIPO RECUPERADOR INTRAVASCULAR	MEDTRONIC	AUTOLOG
445	011: M. DE SALUD	142-1670: HOSPITAL DE EMERGENCIAS VILLA	23159	HOSPITAL DE EMERGENCIAS VILLA EL SALVADOR	II-2	ANESTESIOLOGIA Y	UNID. PREST. DE SERV. DE ESP. QUIR.- SERV D	532259310002	EQUIPO RECUPERADOR INTRAVASCULAR	MEDTRONIC	AUTOLOG
446	011: M. DE SALUD	142-1670: HOSPITAL DE EMERGENCIAS VILLA	23159	HOSPITAL DE EMERGENCIAS VILLA EL SALVADOR	II-2	ANESTESIOLOGIA Y	UNID. PREST. DE SERV. DE ESP. QUIR.- SERV D	532259310003	EQUIPO RECUPERADOR INTRAVASCULAR	MEDTRONIC	AUTOLOG
447	011: M. DE SALUD	142-1670: HOSPITAL DE EMERGENCIAS VILLA	23159	HOSPITAL DE EMERGENCIAS VILLA EL SALVADOR	II-2	ANESTESIOLOGIA Y	UNID. PREST. DE SERV. DE ESP. QUIR.- SERV D	532259400001	EQUIPO VITREOFAGO	ALCON	CONSTELLATIO
519	011: M. DE SALUD	142-1670: HOSPITAL DE EMERGENCIAS VILLA	23159	HOSPITAL DE EMERGENCIAS VILLA EL SALVADOR	II-2	ANESTESIOLOGIA Y	UNID. PREST. DE SERV. DE ESP. QUIR.- SERV D	952258120012	MONITOR (OTROS)	SPACELABS	91390
520	011: M. DE SALUD	142-1670: HOSPITAL DE EMERGENCIAS VILLA	23159	HOSPITAL DE EMERGENCIAS VILLA EL SALVADOR	II-2	ANESTESIOLOGIA Y	UNID. PREST. DE SERV. DE ESP. QUIR.- SERV D	952258120013	MONITOR (OTROS)	SPACELABS	91390
521	011: M. DE SALUD	142-1670: HOSPITAL DE EMERGENCIAS VILLA	23159	HOSPITAL DE EMERGENCIAS VILLA EL SALVADOR	II-2	ANESTESIOLOGIA Y	UNID. PREST. DE SERV. DE ESP. QUIR.- SERV D	952258120014	MONITOR (OTROS)	SPACELABS	94267
624	011: M. DE SALUD	142-1670: HOSPITAL DE EMERGENCIAS VILLA	23159	HOSPITAL DE EMERGENCIAS VILLA EL SALVADOR	II-2	ANESTESIOLOGIA Y	UNID. PREST. DE SERV. DE ESP. QUIR.- SERV D	532285220003	OFTALMOSCOPIO	RIESTER	ALL PUPIL II
625	011: M. DE SALUD	142-1670: HOSPITAL DE EMERGENCIAS VILLA	23159	HOSPITAL DE EMERGENCIAS VILLA EL SALVADOR	II-2	ANESTESIOLOGIA Y	UNID. PREST. DE SERV. DE ESP. QUIR.- SERV D	532291010001	PERFORADOR NEUMATICO QUIRURGICO	CONMED/LINVA	HALLPOWER PF
626	011: M. DE SALUD	142-1670: HOSPITAL DE EMERGENCIAS VILLA	23159	HOSPITAL DE EMERGENCIAS VILLA EL SALVADOR	II-2	ANESTESIOLOGIA Y	UNID. PREST. DE SERV. DE ESP. QUIR.- SERV D	532291010002	PERFORADOR NEUMATICO QUIRURGICO	CONMED/LINVA	HALLPOWER PF
637	011: M. DE SALUD	142-1670: HOSPITAL DE EMERGENCIAS VILLA	23159	HOSPITAL DE EMERGENCIAS VILLA EL SALVADOR	II-2	ANESTESIOLOGIA Y	UNID. PREST. DE SERV. DE ESP. QUIR.- SERV D	532293730001	SIERRA OSCILANTE NEUMATICA	CONMED/LINVA	HALLPOWERPR
638	011: M. DE SALUD	142-1670: HOSPITAL DE EMERGENCIAS VILLA	23159	HOSPITAL DE EMERGENCIAS VILLA EL SALVADOR	II-2	ANESTESIOLOGIA Y	UNID. PREST. DE SERV. DE ESP. QUIR.- SERV D	532293730002	SIERRA OSCILANTE NEUMATICA	CONMED/LINVA	HALLPOWERPR
676	011: M. DE SALUD	142-1670: HOSPITAL DE EMERGENCIAS VILLA	23159	HOSPITAL DE EMERGENCIAS VILLA EL SALVADOR	II-2	ANESTESIOLOGIA Y	UNID. PREST. DE SERV. DE ESP. QUIR.- SERV D	532298040020	UNIDAD DE CALENTAMIENTO CORPORAL	COVIDIEN	WARM TOUCH
677	011: M. DE SALUD	142-1670: HOSPITAL DE EMERGENCIAS VILLA	23159	HOSPITAL DE EMERGENCIAS VILLA EL SALVADOR	II-2	ANESTESIOLOGIA Y	UNID. PREST. DE SERV. DE ESP. QUIR.- SERV D	532298040021	UNIDAD DE CALENTAMIENTO CORPORAL	COVIDIEN	WARM TOUCH
678	011: M. DE SALUD	142-1670: HOSPITAL DE EMERGENCIAS VILLA	23159	HOSPITAL DE EMERGENCIAS VILLA EL SALVADOR	II-2	ANESTESIOLOGIA Y	UNID. PREST. DE SERV. DE ESP. QUIR.- SERV D	532298040022	UNIDAD DE CALENTAMIENTO CORPORAL	COVIDIEN	WARM TOUCH
679	011: M. DE SALUD	142-1670: HOSPITAL DE EMERGENCIAS VILLA	23159	HOSPITAL DE EMERGENCIAS VILLA EL SALVADOR	II-2	ANESTESIOLOGIA Y	UNID. PREST. DE SERV. DE ESP. QUIR.- SERV D	532298040023	UNIDAD DE CALENTAMIENTO CORPORAL	COVIDIEN	WARM TOUCH
680	011: M. DE SALUD	142-1670: HOSPITAL DE EMERGENCIAS VILLA	23159	HOSPITAL DE EMERGENCIAS VILLA EL SALVADOR	II-2	ANESTESIOLOGIA Y	UNID. PREST. DE SERV. DE ESP. QUIR.- SERV D	532298040024	UNIDAD DE CALENTAMIENTO CORPORAL	COVIDIEN	WARM TOUCH
681	011: M. DE SALUD	142-1670: HOSPITAL DE EMERGENCIAS VILLA	23159	HOSPITAL DE EMERGENCIAS VILLA EL SALVADOR	II-2	ANESTESIOLOGIA Y	UNID. PREST. DE SERV. DE ESP. QUIR.- SERV D	532298040025	UNIDAD DE CALENTAMIENTO CORPORAL	COVIDIEN	WARM TOUCH
682	011: M. DE SALUD	142-1670: HOSPITAL DE EMERGENCIAS VILLA	23159	HOSPITAL DE EMERGENCIAS VILLA EL SALVADOR	II-2	ANESTESIOLOGIA Y	UNID. PREST. DE SERV. DE ESP. QUIR.- SERV D	532298040026	UNIDAD DE CALENTAMIENTO CORPORAL	COVIDIEN	WARM TOUCH
722	011: M. DE SALUD	142-1670: HOSPITAL DE EMERGENCIAS VILLA	23159	HOSPITAL DE EMERGENCIAS VILLA EL SALVADOR	II-2	ANESTESIOLOGIA Y	UNID. PREST. DE SERV. DE ESP. QUIR.- SERV D	532298550025	VENTILADOR VOLUMETRICO	COVIDIEN	PURITAN BENN
723	011: M. DE SALUD	142-1670: HOSPITAL DE EMERGENCIAS VILLA	23159	HOSPITAL DE EMERGENCIAS VILLA EL SALVADOR	II-2	ANESTESIOLOGIA Y	UNID. PREST. DE SERV. DE ESP. QUIR.- SERV D	532298550026	VENTILADOR VOLUMETRICO	COVIDIEN	PURITAN BENN
728	011: M. DE SALUD	142-1670: HOSPITAL DE EMERGENCIAS VILLA	23159	HOSPITAL DE EMERGENCIAS VILLA EL SALVADOR	II-2	ANESTESIOLOGIA Y	UNID. PREST. DE SERV. DE ESP. QUIR.- SERV D	532299620001	VIDEO ARTROSCOPIO	SOPRO COMEG	539715230
729	011: M. DE SALUD	142-1670: HOSPITAL DE EMERGENCIAS VILLA	23159	HOSPITAL DE EMERGENCIAS VILLA EL SALVADOR	II-2	ANESTESIOLOGIA Y	UNID. PREST. DE SERV. DE ESP. QUIR.- SERV D	532299620002	VIDEO ARTROSCOPIO	SOPRO COMEG	SIN MODELO
301	011: M. DE SALUD	142-1670: HOSPITAL DE EMERGENCIAS VILLA	23159	HOSPITAL DE EMERGENCIAS VILLA EL SALVADOR	II-2	ANESTESIOLOGÍA Y	UL - PAT - CUSTODIA	532210020155	BOMBA DE INFUSION	CAREFUSION C	BODYGUARD 12
310	011: M. DE SALUD	142-1670: HOSPITAL DE EMERGENCIAS VILLA	23159	HOSPITAL DE EMERGENCIAS VILLA EL SALVADOR	II-2	ANESTESIOLOGÍA Y	UL - PAT - CUSTODIA	532210020164	BOMBA DE INFUSION	CAESARA MEDI	BODYGUARD 12
29	011: M. DE SALUD	142-1670: HOSPITAL DE EMERGENCIAS VILLA	23159	HOSPITAL DE EMERGENCIAS VILLA EL SALVADOR	II-2	CIRUGIA DEL ADULT	UNID. PREST. DE SERV. DE ESP. QUIR.- SERV D	532208120025	ASPIRADORA DE SECRECIONES	HERSILL	V7 AC
104	011: M. DE SALUD	142-1670: HOSPITAL DE EMERGENCIAS VILLA	23159	HOSPITAL DE EMERGENCIAS VILLA EL SALVADOR	II-2	CIRUGIA DEL ADULT	UNID. PREST. DE SERV. DE ESP. QUIR.- SERV D	532208120107	ASPIRADORA DE SECRECIONES	HERSILL	V7 PLUS AC
108	011: M. DE SALUD	142-1670: HOSPITAL DE EMERGENCIAS VILLA	23159	HOSPITAL DE EMERGENCIAS VILLA EL SALVADOR	II-2	CIRUGIA DEL ADULT	UNID. PREST. DE SERV. DE ESP. QUIR.- SERV D	532208120111	ASPIRADORA DE SECRECIONES	HERSILL	V7 PLUS AC
109	011: M. DE SALUD	142-1670: HOSPITAL DE EMERGENCIAS VILLA	23159	HOSPITAL DE EMERGENCIAS VILLA EL SALVADOR	II-2	CIRUGIA DEL ADULT	UNID. PREST. DE SERV. DE ESP. QUIR.- SERV D	532208120112	ASPIRADORA DE SECRECIONES	HERSILL	V7 PLUS AC
130	011: M. DE SALUD	142-1670: HOSPITAL DE EMERGENCIAS VILLA	23159	HOSPITAL DE EMERGENCIAS VILLA EL SALVADOR	II-2	CIRUGIA DEL ADULT	UNID. PREST. DE SERV. DE ESP. QUIR.- SERV D	532208120133	ASPIRADORA DE SECRECIONES	HERSILL	V7 PLUS AC
132	011: M. DE SALUD	142-1670: HOSPITAL DE EMERGENCIAS VILLA	23159	HOSPITAL DE EMERGENCIAS VILLA EL SALVADOR	II-2	CIRUGIA DEL ADULT	UNID. PREST. DE SERV. DE ESP. QUIR.- SERV D	532208120135	ASPIRADORA DE SECRECIONES	HERSILL	V7 PLUS AC
135	011: M. DE SALUD	142-1670: HOSPITAL DE EMERGENCIAS VILLA	23159	HOSPITAL DE EMERGENCIAS VILLA EL SALVADOR	II-2	CIRUGIA DEL ADULT	UNID. PREST. DE SERV. DE ESP. QUIR.- SERV D	532208120138	ASPIRADORA DE SECRECIONES	HERSILL	V7 PLUS AC
192	011: M. DE SALUD	142-1670: HOSPITAL DE EMERGENCIAS VILLA	23159	HOSPITAL DE EMERGENCIAS VILLA EL SALVADOR	II-2	CIRUGIA DEL ADULT	UNID. PREST. DE SERV. DE ESP. QUIR.- SERV D	532210020044	BOMBA DE INFUSION	ALARIS TIVA	TIVA
216	011: M. DE SALUD	142-1670: HOSPITAL DE EMERGENCIAS VILLA	23159	HOSPITAL DE EMERGENCIAS VILLA EL SALVADOR	II-2	CIRUGIA DEL ADULT	UNID. PREST. DE SERV. DE ESP. QUIR.- SERV D	532210020068	BOMBA DE INFUSION	CAREFUSION C	BODYGUARD 12
395	011: M. DE SALUD	142-1670: HOSPITAL DE EMERGENCIAS VILLA	23159	HOSPITAL DE EMERGENCIAS VILLA EL SALVADOR	II-2	CIRUGIA DEL ADULT	UNID. PREST. DE SERV. DE ESP. QUIR.- SERV D	532234770021	ELECTROCARDIOGRAFO	MORTARA	ELI 230
611	011: M. DE SALUD	142-1670: HOSPITAL DE EMERGENCIAS VILLA	23159	HOSPITAL DE EMERGENCIAS VILLA EL SALVADOR	II-2	CIRUGIA DEL ADULT	UNID. PREST. DE SERV. DE ESP. QUIR.- SERV D	532281970060	MONITOR MULTI PARAMETRO	SPACELABS	91390
5	011: M. DE SALUD	142-1670: HOSPITAL DE EMERGENCIAS VILLA	23159	HOSPITAL DE EMERGENCIAS VILLA EL SALVADOR	II-2	CUIDADOS CRITICO	UNID. PREST. DE SERV. DE PED. Y NEONAT. - S	532204420005	ANALIZADOR DE GASES Y ELECTROLITOS	OPTIMEDICAL	OPTI CCA-TS
18	011: M. DE SALUD	142-1670: HOSPITAL DE EMERGENCIAS VILLA	23159	HOSPITAL DE EMERGENCIAS VILLA EL SALVADOR	II-2	CUIDADOS CRITICO	UNID. PREST. DE SERV. DE PED. Y NEONAT. - S	532208120013	ASPIRADORA DE SECRECIONES	HERSILL	V7 AC
19	011: M. DE SALUD	142-1670: HOSPITAL DE EMERGENCIAS VILLA	23159	HOSPITAL DE EMERGENCIAS VILLA EL SALVADOR	II-2	CUIDADOS CRITICO	UL - PAT - CUSTODIA	532208120015	ASPIRADORA DE SECRECIONES	HERSILL	V7 AC
22	011: M. DE SALUD	142-1670: HOSPITAL DE EMERGENCIAS VILLA	23159	HOSPITAL DE EMERGENCIAS VILLA EL SALVADOR	II-2	CUIDADOS CRITICO	UNID. PREST. DE SERV. DE PED. Y NEONAT. - S	532208120018	ASPIRADORA DE SECRECIONES	HERSILL	V7 AC
27	011: M. DE SALUD	142-1670: HOSPITAL DE EMERGENCIAS VILLA	23159	HOSPITAL DE EMERGENCIAS VILLA EL SALVADOR	II-2	CUIDADOS CRITICO	UNID. PREST. DE SERV. DE PED. Y NEONAT. - S	532208120023	ASPIRADORA DE SECRECIONES	HERSILL	V7 AC
73	011: M. DE SALUD	142-1670: HOSPITAL DE EMERGENCIAS VILLA	23159	HOSPITAL DE EMERGENCIAS VILLA EL SALVADOR	II-2	CUIDADOS CRITICO	UL - PAT - CUSTODIA	532208120071	ASPIRADORA DE SECRECIONES	HERSILL	V7 AC
137	011: M. DE SALUD	142-1670: HOSPITAL DE EMERGENCIAS VILLA	23159	HOSPITAL DE EMERGENCIAS VILLA EL SALVADOR	II-2	CUIDADOS CRITICO	UNID. PREST. DE SERV. DE PED. Y NEONAT. - S	532208120014	ASPIRADORA DE SECRECIONES NEONAT	HERSILL	V7 G
138	011: M. DE SALUD	142-1670: HOSPITAL DE EMERGENCIAS VILLA	23159	HOSPITAL DE EMERGENCIAS VILLA EL SALVADOR	II-2	CUIDADOS CRITICO	UNID. PREST. DE SERV. DE PED. Y NEONAT. - S	532208120069	ASPIRADORA DE SECRECIONES NEONAT	HERSILL	V7 G
139	011: M. DE SALUD	142-1670: HOSPITAL DE EMERGENCIAS VILLA	23159	HOSPITAL DE EMERGENCIAS VILLA EL SALVADOR	II-2	CUIDADOS CRITICO	UL - PAT - CUSTODIA	532208120070	ASPIRADORA DE SECRECIONES NEONAT	HERSILL	V7 G
140	011: M. DE SALUD	142-1670: HOSPITAL DE EMERGENCIAS VILLA	23159	HOSPITAL DE EMERGENCIAS VILLA EL SALVADOR	II-2	CUIDADOS CRITICO	UL - PAT - CUSTODIA	532208120072	ASPIRADORA DE SECRECIONES NEONAT	HERSILL	V7 G
141	011: M. DE SALUD	142-1670: HOSPITAL DE EMERGENCIAS VILLA	23159	HOSPITAL DE EMERGENCIAS VILLA EL SALVADOR	II-2	CUIDADOS CRITICO	UL - PAT - CUSTODIA	532208120073	ASPIRADORA DE SECRECIONES NEONAT	HERSILL	V7 G
142	011: M. DE SALUD	142-1670: HOSPITAL DE EMERGENCIAS VILLA	23159	HOSPITAL DE EMERGENCIAS VILLA EL SALVADOR	II-2	CUIDADOS CRITICO	UL - PAT - CUSTODIA	532208120074	ASPIRADORA DE SECRECIONES NEONAT	HERSILL	V7 G
143	011: M. DE SALUD	142-1670: HOSPITAL DE EMERGENCIAS VILLA	23159	HOSPITAL DE EMERGENCIAS VILLA EL SALVADOR	II-2	CUIDADOS CRITICO	UNID. PREST. DE SERV. DE PED. Y NEONAT. - S	532208120075	ASPIRADORA DE SECRECIONES NEONAT	HERSILL	V7 G
144	011: M. DE SALUD	142-1670: HOSPITAL DE EMERGENCIAS VILLA	23159	HOSPITAL DE EMERGENCIAS VILLA EL SALVADOR	II-2	CUIDADOS CRITICO	UL - PAT - CUSTODIA	532208120076	ASPIRADORA DE SECRECIONES NEONAT	HERSILL	V7 G
154	011: M. DE SALUD	142-1670: HOSPITAL DE EMERGENCIAS VILLA	23159	HOSPITAL DE EMERGENCIAS VILLA EL SALVADOR	II-2	CUIDADOS CRITICO	UNID. PREST. DE SERV. DE PED. Y NEONAT. - S	532210020002	BOMBA DE INFUSION	ALARIS TIVA	TIVA
155	011: M. DE SALUD	142-1670: HOSPITAL DE EMERGENCIAS VILLA	23159	HOSPITAL DE EMERGENCIAS VILLA EL SALVADOR	II-2	CUIDADOS CRITICO	UNID. PREST. DE SERV. DE PED. Y NEONAT. - S	532210020003	BOMBA DE INFUSION	ALARIS TIVA	TIVA
156	011: M. DE SALUD	142-1670: HOSPITAL DE EMERGENCIAS VILLA	23159	HOSPITAL DE EMERGENCIAS VILLA EL SALVADOR	II-2	CUIDADOS CRITICO	UNID. PREST. DE SERV. DE PED. Y NEONAT. - S	532210020004	BOMBA DE INFUSION	ALARIS TIVA	TIVA
157	011: M. DE SALUD	142-1670: HOSPITAL DE EMERGENCIAS VILLA	23159	HOSPITAL DE EMERGENCIAS VILLA EL SALVADOR	II-2	CUIDADOS CRITICO	UNID. PREST. DE SERV. DE PED. Y NEONAT. - S	532210020005	BOMBA DE INFUSION	ALARIS TIVA	TIVA
158	011: M. DE SALUD	142-1670: HOSPITAL DE EMERGENCIAS VILLA	23159	HOSPITAL DE EMERGENCIAS VILLA EL SALVADOR	II-2	CUIDADOS CRITICO	UNID. PREST. DE SERV. DE PED. Y NEONAT. - S	532210020006	BOMBA DE INFUSION	ALARIS TIVA	TIVA
159	011: M. DE SALUD	142-1670: HOSPITAL DE EMERGENCIAS VILLA	23159	HOSPITAL DE EMERGENCIAS VILLA EL SALVADOR	II-2	CUIDADOS CRITICO	UNID. PREST. DE SERV. DE PED. Y NEONAT. - S	532210020008	BOMBA DE INFUSION	ALARIS TIVA	TIVA
160	011: M. DE SALUD	142-1670: HOSPITAL DE EMERGENCIAS VILLA	23159	HOSPITAL DE EMERGENCIAS VILLA EL SALVADOR	II-2	CUIDADOS CRITICO	UNID. PREST. DE SERV. DE PED. Y NEONAT. - S	532210020010	BOMBA DE INFUSION	ALARIS TIVA	TIVA
164	011: M. DE SALUD	142-1670: HOSPITAL DE EMERGENCIAS VILLA	23159	HOSPITAL DE EMERGENCIAS VILLA EL SALVADOR	II-2	CUIDADOS CRITICO	UNID. PREST. DE SERV. DE PED. Y NEONAT. - S	532210020014	BOMBA DE INFUSION	ALARIS TIVA	TIVA
165	011: M. DE SALUD	142-1670: HOSPITAL DE EMERGENCIAS VILLA	23159	HOSPITAL DE EMERGENCIAS VILLA EL SALVADOR	II-2	CUIDADOS CRITICO	UNID. PREST. DE SERV. DE PED. Y NEONAT. - S	532210020015	BOMBA DE INFUSION	ALARIS TIVA	TIVA
166	011: M. DE SALUD	142-1670: HOSPITAL DE EMERGENCIAS VILLA	23159	HOSPITAL DE EMERGENCIAS VILLA EL SALVADOR	II-2	CUIDADOS CRITICO	UNID. PREST. DE SERV. DE PED. Y NEONAT. - S	532210020016	BOMBA DE INFUSION	ALARIS TIVA	TIVA
187	011: M. DE SALUD	142-1670: HOSPITAL DE EMERGENCIAS VILLA	23159	HOSPITAL DE EMERGENCIAS VILLA EL SALVADOR	II-2	CUIDADOS CRITICO	UNID. PREST. DE SERV. DE PED. Y NEONAT. - S	532210020039	BOMBA DE INFUSION	ALARIS TIVA	TIVA
188	011: M. DE SALUD	142-1670: HOSPITAL DE EMERGENCIAS VILLA	23159	HOSPITAL DE EMERGENCIAS VILLA EL SALVADOR	II-2	CUIDADOS CRITICO	UNID. PREST. DE SERV. DE PED. Y NEONAT. - S	532210020040	BOMBA DE INFUSION	ALARIS TIVA	TIVA
190	011: M. DE SALUD	142-1670: HOSPITAL DE EMERGENCIAS VILLA	23159	HOSPITAL DE EMERGENCIAS VILLA EL SALVADOR	II-2	CUIDADOS CRITICO	UNID. PREST. DE SERV. DE PED. Y NEONAT. - S	532210020042	BOMBA DE INFUSION	ALARIS TIVA	TIVA
191	011: M. DE SALUD	142-1670: HOSPITAL DE EMERGENCIAS VILLA	23159	HOSPITAL DE EMERGENCIAS VILLA EL SALVADOR	II-2	CUIDADOS CRITICO	UNID. PREST. DE SERV. DE PED. Y NEONAT. - S	532210020043	BOMBA DE INFUSION	ALARIS TIVA	TIVA
193	011: M. DE SALUD	142-1670: HOSPITAL DE EMERGENCIAS VILLA	23159	HOSPITAL DE EMERGENCIAS VILLA EL SALVADOR	II-2	CUIDADOS CRITICO	UNID. PREST. DE SERV. DE PED. Y NEONAT. - S	532210020045	BOMBA DE INFUSION	ALARIS TIVA	TIVA
195	011: M. DE SALUD	142-1670: HOSPITAL DE EMERGENCIAS VILLA	23159	HOSPITAL DE EMERGENCIAS VILLA EL SALVADOR	II-2	CUIDADOS CRITICO	UNID. PREST. DE SERV. DE PED. Y NEONAT. - S	532210020047	BOMBA DE INFUSION	ALARIS TIVA	TIVA
196	011: M. DE SALUD	142-1670: HOSPITAL DE EMERGENCIAS VILLA	23159	HOSPITAL DE EMERGENCIAS VILLA EL SALVADOR	II-2	CUIDADOS CRITICO	UNID. PREST. DE SERV. DE PED. Y NEONAT. - S	532210020048	BOMBA DE INFUSION	ALARIS TIVA	TIVA
197	011: M. DE SALUD	142-1670: HOSPITAL DE EMERGENCIAS VILLA	23159	HOSPITAL DE EMERGENCIAS VILLA EL SALVADOR	II-2	CUIDADOS CRITICO	UNID. PREST. DE SERV. DE PED. Y NEONAT. - S	532210020049	BOMBA DE INFUSION	ALARIS TIVA	TIVA
198	011: M. DE SALUD	142-1670: HOSPITAL DE EMERGENCIAS VILLA	23159	HOSPITAL DE EMERGENCIAS VILLA EL SALVADOR	II-2	CUIDADOS CRITICO	UNID. PREST. DE SERV. DE PED. Y NEONAT. - S	532210020050	BOMBA DE INFUSION	ALARIS TIVA	TIVA
276	011: M. DE SALUD	142-1670: HOSPITAL DE EMERGENCIAS VILLA	23159	HOSPITAL DE EMERGENCIAS VILLA EL SALVADOR	II-2	CUIDADOS CRITICO	UNID. PREST. DE SERV. DE PED. Y NEONAT. - S	532210020129	BOMBA DE INFUSION	CAREFUSION C	BODYGUARD 12
277	011: M. DE SALUD	142-1670: HOSPITAL DE EMERGENCIAS VILLA	23159	HOSPITAL DE EMERGENCIAS VILLA EL SALVADOR	II-2	CUIDADOS CRITICO	UNID. PREST. DE SERV. DE PED. Y NEONAT. - S	532210020130	BOMBA DE INFUSION	CAREFUSION C	BODYGUARD 12
278	011: M. DE SALUD	142-1670: HOSPITAL DE EMERGENCIAS VILLA	23159	HOSPITAL DE EMERGENCIAS VILLA EL SALVADOR	II-2	CUIDADOS CRITICO	UL - PAT - CUSTODIA	532210020131	BOMBA DE INFUSION	CAREFUSION C	BODYGUARD 12
279	011: M. DE SALUD	142-1670: HOSPITAL DE EMERGENCIAS VILLA	23159	HOSPITAL DE EMERGENCIAS VILLA EL SALVADOR	II-2	CUIDADOS CRITICO	UNID. PREST. DE SERV. DE PED. Y NEONAT. - S	532210020132	BOMBA DE INFUSION	CAREFUSION C	BODYGUARD 12
280	011: M. DE SALUD	142-1670: HOSPITAL DE EMERGENCIAS VILLA	23159	HOSPITAL DE EMERGENCIAS VILLA EL SALVADOR	II-2	CUIDADOS CRITICO	UNID. PREST. DE SERV. DE PED. Y NEONAT. - S	532210020133	BOMBA DE INFUSION	CAREFUSION C	BODYGUARD 12

281	011: M. DE SALUD	142-1670: HOSPITAL DE EMERGENCIAS VILLA	23159	HOSPITAL DE EMERGENCIAS VILLA EL SALVADOR	II-2	CUIDADOS CRITICO	UNID. PREST. DE SERV. DE PED. Y NEONAT. - S	532210020134	BOMBA DE INFUSION	CAREFUSION C	BODYGUARD 12
282	011: M. DE SALUD	142-1670: HOSPITAL DE EMERGENCIAS VILLA	23159	HOSPITAL DE EMERGENCIAS VILLA EL SALVADOR	II-2	CUIDADOS CRITICO	UNID. PREST. DE SERV. DE PED. Y NEONAT. - S	532210020135	BOMBA DE INFUSION	CAREFUSION C	BODYGUARD 12
285	011: M. DE SALUD	142-1670: HOSPITAL DE EMERGENCIAS VILLA	23159	HOSPITAL DE EMERGENCIAS VILLA EL SALVADOR	II-2	CUIDADOS CRITICO	UNID. PREST. DE SERV. DE PED. Y NEONAT. - S	532210020139	BOMBA DE INFUSION	CAREFUSION C	BODYGUARD 12
390	011: M. DE SALUD	142-1670: HOSPITAL DE EMERGENCIAS VILLA	23159	HOSPITAL DE EMERGENCIAS VILLA EL SALVADOR	II-2	CUIDADOS CRITICO	UNID. PREST. DE SERV. DE PED. Y NEONAT. - S	532234770016	ELECTROCARDIOGRAFO	MORTARA	ELI 230
465	011: M. DE SALUD	142-1670: HOSPITAL DE EMERGENCIAS VILLA	23159	HOSPITAL DE EMERGENCIAS VILLA EL SALVADOR	II-2	CUIDADOS CRITICO	UNID. PREST. DE SERV. DE PED. Y NEONAT. - S	532269990001	INCUBADORA PARA BEBES - INCUBADOR	OLIDEF	SCTI LINE 4 V3
466	011: M. DE SALUD	142-1670: HOSPITAL DE EMERGENCIAS VILLA	23159	HOSPITAL DE EMERGENCIAS VILLA EL SALVADOR	II-2	CUIDADOS CRITICO	UNID. PREST. DE SERV. DE PED. Y NEONAT. - S	532269990002	INCUBADORA PARA BEBES - INCUBADOR	OLIDEF	SCTI LINE 4 V3
467	011: M. DE SALUD	142-1670: HOSPITAL DE EMERGENCIAS VILLA	23159	HOSPITAL DE EMERGENCIAS VILLA EL SALVADOR	II-2	CUIDADOS CRITICO	UNID. PREST. DE SERV. DE PED. Y NEONAT. - S	532269990003	INCUBADORA PARA BEBES - INCUBADOR	OLIDEF	SCTI LINE 4 V3
468	011: M. DE SALUD	142-1670: HOSPITAL DE EMERGENCIAS VILLA	23159	HOSPITAL DE EMERGENCIAS VILLA EL SALVADOR	II-2	CUIDADOS CRITICO	UNID. PREST. DE SERV. DE PED. Y NEONAT. - S	532269990004	INCUBADORA PARA BEBES - INCUBADOR	OLIDEF	SCTI LINE 4 V3
469	011: M. DE SALUD	142-1670: HOSPITAL DE EMERGENCIAS VILLA	23159	HOSPITAL DE EMERGENCIAS VILLA EL SALVADOR	II-2	CUIDADOS CRITICO	UNID. PREST. DE SERV. DE PED. Y NEONAT. - S	532269990005	INCUBADORA PARA BEBES - INCUBADOR	OLIDEF	SCTI LINE 4 V3
470	011: M. DE SALUD	142-1670: HOSPITAL DE EMERGENCIAS VILLA	23159	HOSPITAL DE EMERGENCIAS VILLA EL SALVADOR	II-2	CUIDADOS CRITICO	UNID. PREST. DE SERV. DE PED. Y NEONAT. - S	532269990006	INCUBADORA PARA BEBES - INCUBADOR	OLIDEF	SCTI LINE 4 V3
471	011: M. DE SALUD	142-1670: HOSPITAL DE EMERGENCIAS VILLA	23159	HOSPITAL DE EMERGENCIAS VILLA EL SALVADOR	II-2	CUIDADOS CRITICO	UNID. PREST. DE SERV. DE PED. Y NEONAT. - S	532269990007	INCUBADORA PARA BEBES - INCUBADOR	OLIDEF	SCTI LINE 4 V3
472	011: M. DE SALUD	142-1670: HOSPITAL DE EMERGENCIAS VILLA	23159	HOSPITAL DE EMERGENCIAS VILLA EL SALVADOR	II-2	CUIDADOS CRITICO	UNID. PREST. DE SERV. DE PED. Y NEONAT. - S	532269990008	INCUBADORA PARA BEBES - INCUBADOR	OLIDEF	SCTI LINE 4 V3
473	011: M. DE SALUD	142-1670: HOSPITAL DE EMERGENCIAS VILLA	23159	HOSPITAL DE EMERGENCIAS VILLA EL SALVADOR	II-2	CUIDADOS CRITICO	UNID. PREST. DE SERV. DE PED. Y NEONAT. - S	532269990009	INCUBADORA PARA BEBES - INCUBADOR	OLIDEF	SCTI LINE 4 V3
474	011: M. DE SALUD	142-1670: HOSPITAL DE EMERGENCIAS VILLA	23159	HOSPITAL DE EMERGENCIAS VILLA EL SALVADOR	II-2	CUIDADOS CRITICO	UNID. PREST. DE SERV. DE PED. Y NEONAT. - S	532269990010	INCUBADORA PARA BEBES - INCUBADOR	OLIDEF	SCTI LINE 4 V3
475	011: M. DE SALUD	142-1670: HOSPITAL DE EMERGENCIAS VILLA	23159	HOSPITAL DE EMERGENCIAS VILLA EL SALVADOR	II-2	CUIDADOS CRITICO	UNID. PREST. DE SERV. DE PED. Y NEONAT. - S	532269990011	INCUBADORA PARA BEBES - INCUBADOR	OLIDEF	SCTI LINE 4 V3
476	011: M. DE SALUD	142-1670: HOSPITAL DE EMERGENCIAS VILLA	23159	HOSPITAL DE EMERGENCIAS VILLA EL SALVADOR	II-2	CUIDADOS CRITICO	UNID. PREST. DE SERV. DE PED. Y NEONAT. - S	532269990012	INCUBADORA PARA BEBES - INCUBADOR	OLIDEF	SCTI LINE 4 V3
477	011: M. DE SALUD	142-1670: HOSPITAL DE EMERGENCIAS VILLA	23159	HOSPITAL DE EMERGENCIAS VILLA EL SALVADOR	II-2	CUIDADOS CRITICO	UNID. PREST. DE SERV. DE PED. Y NEONAT. - S	532269990013	INCUBADORA PARA BEBES - INCUBADOR	OLIDEF	SCTI LINE 4 V3
478	011: M. DE SALUD	142-1670: HOSPITAL DE EMERGENCIAS VILLA	23159	HOSPITAL DE EMERGENCIAS VILLA EL SALVADOR	II-2	CUIDADOS CRITICO	UNID. PREST. DE SERV. DE PED. Y NEONAT. - S	532269990014	INCUBADORA PARA BEBES - INCUBADOR	OLIDEF	SCTI LINE 4 V3
479	011: M. DE SALUD	142-1670: HOSPITAL DE EMERGENCIAS VILLA	23159	HOSPITAL DE EMERGENCIAS VILLA EL SALVADOR	II-2	CUIDADOS CRITICO	UNID. PREST. DE SERV. DE PED. Y NEONAT. - S	532269990015	INCUBADORA PARA BEBES - INCUBADOR	OLIDEF	SCTI LINE 4 V3
480	011: M. DE SALUD	142-1670: HOSPITAL DE EMERGENCIAS VILLA	23159	HOSPITAL DE EMERGENCIAS VILLA EL SALVADOR	II-2	CUIDADOS CRITICO	UNID. PREST. DE SERV. DE PED. Y NEONAT. - S	532269990016	INCUBADORA PARA BEBES - INCUBADOR	OLIDEF	SCTI LINE 4 V3
481	011: M. DE SALUD	142-1670: HOSPITAL DE EMERGENCIAS VILLA	23159	HOSPITAL DE EMERGENCIAS VILLA EL SALVADOR	II-2	CUIDADOS CRITICO	UNID. PREST. DE SERV. DE PED. Y NEONAT. - S	532269990017	INCUBADORA PARA BEBES - INCUBADOR	OLIDEF	SCTI LINE 4 V3
482	011: M. DE SALUD	142-1670: HOSPITAL DE EMERGENCIAS VILLA	23159	HOSPITAL DE EMERGENCIAS VILLA EL SALVADOR	II-2	CUIDADOS CRITICO	UNID. PREST. DE SERV. DE PED. Y NEONAT. - S	532269990018	INCUBADORA PARA BEBES - INCUBADOR	OLIDEF	SCTI LINE 4 V3
483	011: M. DE SALUD	142-1670: HOSPITAL DE EMERGENCIAS VILLA	23159	HOSPITAL DE EMERGENCIAS VILLA EL SALVADOR	II-2	CUIDADOS CRITICO	UNID. PREST. DE SERV. DE PED. Y NEONAT. - S	532269990019	INCUBADORA PARA BEBES - INCUBADOR	OLIDEF	SCTI LINE 4 V3
536	011: M. DE SALUD	142-1670: HOSPITAL DE EMERGENCIAS VILLA	23159	HOSPITAL DE EMERGENCIAS VILLA EL SALVADOR	II-2	CUIDADOS CRITICO	UNID. PREST. DE SERV. DE PED. Y NEONAT. - S	740879810005	MONITOR LCD TÁCTIL - MONITOR TOUCH	SPACELABS	011-0241-00
537	011: M. DE SALUD	142-1670: HOSPITAL DE EMERGENCIAS VILLA	23159	HOSPITAL DE EMERGENCIAS VILLA EL SALVADOR	II-2	CUIDADOS CRITICO	UNID. PREST. DE SERV. DE PED. Y NEONAT. - S	740879810006	MONITOR LCD TÁCTIL - MONITOR TOUCH	SPACELABS	011-0241-00
538	011: M. DE SALUD	142-1670: HOSPITAL DE EMERGENCIAS VILLA	23159	HOSPITAL DE EMERGENCIAS VILLA EL SALVADOR	II-2	CUIDADOS CRITICO	UNID. PREST. DE SERV. DE PED. Y NEONAT. - S	740879810007	MONITOR LCD TÁCTIL - MONITOR TOUCH	SPACELABS	011-0241-00
549	011: M. DE SALUD	142-1670: HOSPITAL DE EMERGENCIAS VILLA	23159	HOSPITAL DE EMERGENCIAS VILLA EL SALVADOR	II-2	CUIDADOS CRITICO	UNID. PREST. DE SERV. DE PED. Y NEONAT. - S	740879810018	MONITOR LCD TÁCTIL - MONITOR TOUCH	SPACELABS	011-0241-00
550	011: M. DE SALUD	142-1670: HOSPITAL DE EMERGENCIAS VILLA	23159	HOSPITAL DE EMERGENCIAS VILLA EL SALVADOR	II-2	CUIDADOS CRITICO	UNID. PREST. DE SERV. DE PED. Y NEONAT. - S	740879810019	MONITOR LCD TÁCTIL - MONITOR TOUCH	SPACELABS	011-0241-00
551	011: M. DE SALUD	142-1670: HOSPITAL DE EMERGENCIAS VILLA	23159	HOSPITAL DE EMERGENCIAS VILLA EL SALVADOR	II-2	CUIDADOS CRITICO	UNID. PREST. DE SERV. DE PED. Y NEONAT. - S	740879810020	MONITOR LCD TÁCTIL - MONITOR TOUCH	SPACELABS	011-0241-00
564	011: M. DE SALUD	142-1670: HOSPITAL DE EMERGENCIAS VILLA	23159	HOSPITAL DE EMERGENCIAS VILLA EL SALVADOR	II-2	CUIDADOS CRITICO	UNID. PREST. DE SERV. DE PED. Y NEONAT. - S	532281970013	MONITOR MULTI PARAMETRO	SPACELABS	91390
565	011: M. DE SALUD	142-1670: HOSPITAL DE EMERGENCIAS VILLA	23159	HOSPITAL DE EMERGENCIAS VILLA EL SALVADOR	II-2	CUIDADOS CRITICO	UNID. PREST. DE SERV. DE PED. Y NEONAT. - S	532281970014	MONITOR MULTI PARAMETRO	SPACELABS	91390
566	011: M. DE SALUD	142-1670: HOSPITAL DE EMERGENCIAS VILLA	23159	HOSPITAL DE EMERGENCIAS VILLA EL SALVADOR	II-2	CUIDADOS CRITICO	UNID. PREST. DE SERV. DE PED. Y NEONAT. - S	532281970015	MONITOR MULTI PARAMETRO	SPACELABS	91390
567	011: M. DE SALUD	142-1670: HOSPITAL DE EMERGENCIAS VILLA	23159	HOSPITAL DE EMERGENCIAS VILLA EL SALVADOR	II-2	CUIDADOS CRITICO	UNID. PREST. DE SERV. DE PED. Y NEONAT. - S	532281970016	MONITOR MULTI PARAMETRO	SPACELABS	91390
568	011: M. DE SALUD	142-1670: HOSPITAL DE EMERGENCIAS VILLA	23159	HOSPITAL DE EMERGENCIAS VILLA EL SALVADOR	II-2	CUIDADOS CRITICO	UNID. PREST. DE SERV. DE PED. Y NEONAT. - S	532281970017	MONITOR MULTI PARAMETRO	SPACELABS	91390
569	011: M. DE SALUD	142-1670: HOSPITAL DE EMERGENCIAS VILLA	23159	HOSPITAL DE EMERGENCIAS VILLA EL SALVADOR	II-2	CUIDADOS CRITICO	UNID. PREST. DE SERV. DE PED. Y NEONAT. - S	532281970018	MONITOR MULTI PARAMETRO	SPACELABS	91390
570	011: M. DE SALUD	142-1670: HOSPITAL DE EMERGENCIAS VILLA	23159	HOSPITAL DE EMERGENCIAS VILLA EL SALVADOR	II-2	CUIDADOS CRITICO	UNID. PREST. DE SERV. DE PED. Y NEONAT. - S	532281970019	MONITOR MULTI PARAMETRO	SPACELABS	91390
576	011: M. DE SALUD	142-1670: HOSPITAL DE EMERGENCIAS VILLA	23159	HOSPITAL DE EMERGENCIAS VILLA EL SALVADOR	II-2	CUIDADOS CRITICO	UNID. PREST. DE SERV. DE PED. Y NEONAT. - S	532281970025	MONITOR MULTI PARAMETRO	SPACELABS	91390
585	011: M. DE SALUD	142-1670: HOSPITAL DE EMERGENCIAS VILLA	23159	HOSPITAL DE EMERGENCIAS VILLA EL SALVADOR	II-2	CUIDADOS CRITICO	UNID. PREST. DE SERV. DE PED. Y NEONAT. - S	532281970034	MONITOR MULTI PARAMETRO	SPACELABS	91390
605	011: M. DE SALUD	142-1670: HOSPITAL DE EMERGENCIAS VILLA	23159	HOSPITAL DE EMERGENCIAS VILLA EL SALVADOR	II-2	CUIDADOS CRITICO	UNID. PREST. DE SERV. DE PED. Y NEONAT. - S	532281970054	MONITOR MULTI PARAMETRO	SPACELABS	91390
606	011: M. DE SALUD	142-1670: HOSPITAL DE EMERGENCIAS VILLA	23159	HOSPITAL DE EMERGENCIAS VILLA EL SALVADOR	II-2	CUIDADOS CRITICO	UNID. PREST. DE SERV. DE PED. Y NEONAT. - S	532281970055	MONITOR MULTI PARAMETRO	SPACELABS	91390
607	011: M. DE SALUD	142-1670: HOSPITAL DE EMERGENCIAS VILLA	23159	HOSPITAL DE EMERGENCIAS VILLA EL SALVADOR	II-2	CUIDADOS CRITICO	UNID. PREST. DE SERV. DE PED. Y NEONAT. - S	532281970056	MONITOR MULTI PARAMETRO	SPACELABS	91390
608	011: M. DE SALUD	142-1670: HOSPITAL DE EMERGENCIAS VILLA	23159	HOSPITAL DE EMERGENCIAS VILLA EL SALVADOR	II-2	CUIDADOS CRITICO	UNID. PREST. DE SERV. DE PED. Y NEONAT. - S	532281970057	MONITOR MULTI PARAMETRO	SPACELABS	91390
609	011: M. DE SALUD	142-1670: HOSPITAL DE EMERGENCIAS VILLA	23159	HOSPITAL DE EMERGENCIAS VILLA EL SALVADOR	II-2	CUIDADOS CRITICO	UNID. PREST. DE SERV. DE PED. Y NEONAT. - S	532281970058	MONITOR MULTI PARAMETRO	SPACELABS	91390
610	011: M. DE SALUD	142-1670: HOSPITAL DE EMERGENCIAS VILLA	23159	HOSPITAL DE EMERGENCIAS VILLA EL SALVADOR	II-2	CUIDADOS CRITICO	UNID. PREST. DE SERV. DE PED. Y NEONAT. - S	532281970059	MONITOR MULTI PARAMETRO	SPACELABS	91390
612	011: M. DE SALUD	142-1670: HOSPITAL DE EMERGENCIAS VILLA	23159	HOSPITAL DE EMERGENCIAS VILLA EL SALVADOR	II-2	CUIDADOS CRITICO	UNID. PREST. DE SERV. DE PED. Y NEONAT. - S	532281970061	MONITOR MULTI PARAMETRO	SPACELABS	91390
613	011: M. DE SALUD	142-1670: HOSPITAL DE EMERGENCIAS VILLA	23159	HOSPITAL DE EMERGENCIAS VILLA EL SALVADOR	II-2	CUIDADOS CRITICO	UNID. PREST. DE SERV. DE PED. Y NEONAT. - S	532281970062	MONITOR MULTI PARAMETRO	SPACELABS	91390
614	011: M. DE SALUD	142-1670: HOSPITAL DE EMERGENCIAS VILLA	23159	HOSPITAL DE EMERGENCIAS VILLA EL SALVADOR	II-2	CUIDADOS CRITICO	UNID. PREST. DE SERV. DE PED. Y NEONAT. - S	532281970063	MONITOR MULTI PARAMETRO	SPACELABS	91390
615	011: M. DE SALUD	142-1670: HOSPITAL DE EMERGENCIAS VILLA	23159	HOSPITAL DE EMERGENCIAS VILLA EL SALVADOR	II-2	CUIDADOS CRITICO	UNID. PREST. DE SERV. DE PED. Y NEONAT. - S	532281970064	MONITOR MULTI PARAMETRO	SPACELABS	91390
616	011: M. DE SALUD	142-1670: HOSPITAL DE EMERGENCIAS VILLA	23159	HOSPITAL DE EMERGENCIAS VILLA EL SALVADOR	II-2	CUIDADOS CRITICO	UNID. PREST. DE SERV. DE PED. Y NEONAT. - S	532281970065	MONITOR MULTI PARAMETRO	SPACELABS	91390
617	011: M. DE SALUD	142-1670: HOSPITAL DE EMERGENCIAS VILLA	23159	HOSPITAL DE EMERGENCIAS VILLA EL SALVADOR	II-2	CUIDADOS CRITICO	UNID. PREST. DE SERV. DE PED. Y NEONAT. - S	532281970066	MONITOR MULTI PARAMETRO	SPACELABS	91390
618	011: M. DE SALUD	142-1670: HOSPITAL DE EMERGENCIAS VILLA	23159	HOSPITAL DE EMERGENCIAS VILLA EL SALVADOR	II-2	CUIDADOS CRITICO	UNID. PREST. DE SERV. DE PED. Y NEONAT. - S	532281970067	MONITOR MULTI PARAMETRO	SPACELABS	91390
640	011: M. DE SALUD	142-1670: HOSPITAL DE EMERGENCIAS VILLA	23159	HOSPITAL DE EMERGENCIAS VILLA EL SALVADOR	II-2	CUIDADOS CRITICO	UNID. PREST. DE SERV. DE PED. Y NEONAT. - S	532295700002	SISTEMA CPAP NASAL	MEDIN MEDICAI	SINDI 1080 / PM
641	011: M. DE SALUD	142-1670: HOSPITAL DE EMERGENCIAS VILLA	23159	HOSPITAL DE EMERGENCIAS VILLA EL SALVADOR	II-2	CUIDADOS CRITICO	UNID. PREST. DE SERV. DE PED. Y NEONAT. - S	532295700003	SISTEMA CPAP NASAL	MEDIN MEDICAI	SINDI 1080 / PM
642	011: M. DE SALUD	142-1670: HOSPITAL DE EMERGENCIAS VILLA	23159	HOSPITAL DE EMERGENCIAS VILLA EL SALVADOR	II-2	CUIDADOS CRITICO	UNID. PREST. DE SERV. DE PED. Y NEONAT. - S	532295700004	SISTEMA CPAP NASAL	MEDIN MEDICAI	SINDI 1080 / PM
643	011: M. DE SALUD	142-1670: HOSPITAL DE EMERGENCIAS VILLA	23159	HOSPITAL DE EMERGENCIAS VILLA EL SALVADOR	II-2	CUIDADOS CRITICO	UNID. PREST. DE SERV. DE PED. Y NEONAT. - S	532295700005	SISTEMA CPAP NASAL	MEDIN MEDICAI	SINDI 1080 / PM
645	011: M. DE SALUD	142-1670: HOSPITAL DE EMERGENCIAS VILLA	23159	HOSPITAL DE EMERGENCIAS VILLA EL SALVADOR	II-2	CUIDADOS CRITICO	UNID. PREST. DE SERV. DE PED. Y NEONAT. - S	532295700007	SISTEMA CPAP NASAL	MEDIN MEDICAI	SINDI 1080 / PM
647	011: M. DE SALUD	142-1670: HOSPITAL DE EMERGENCIAS VILLA	23159	HOSPITAL DE EMERGENCIAS VILLA EL SALVADOR	II-2	CUIDADOS CRITICO	UNID. PREST. DE SERV. DE PED. Y NEONAT. - S	532295700009	SISTEMA CPAP NASAL	MEDIN MEDICAI	SINDI 1080 / PM
648	011: M. DE SALUD	142-1670: HOSPITAL DE EMERGENCIAS VILLA	23159	HOSPITAL DE EMERGENCIAS VILLA EL SALVADOR	II-2	CUIDADOS CRITICO	UNID. PREST. DE SERV. DE PED. Y NEONAT. - S	532295700010	SISTEMA CPAP NASAL	MEDIN MEDICAI	SINDI 1080 / PM
649	011: M. DE SALUD	142-1670: HOSPITAL DE EMERGENCIAS VILLA	23159	HOSPITAL DE EMERGENCIAS VILLA EL SALVADOR	II-2	CUIDADOS CRITICO	UNID. PREST. DE SERV. DE PED. Y NEONAT. - S	532295700011	SISTEMA CPAP NASAL	MEDIN MEDICAI	SINDI 1080 / PM
650	011: M. DE SALUD	142-1670: HOSPITAL DE EMERGENCIAS VILLA	23159	HOSPITAL DE EMERGENCIAS VILLA EL SALVADOR	II-2	CUIDADOS CRITICO	UNID. PREST. DE SERV. DE PED. Y NEONAT. - S	532295700012	SISTEMA CPAP NASAL	MEDIN MEDICAI	SINDI 1080 / PM
651	011: M. DE SALUD	142-1670: HOSPITAL DE EMERGENCIAS VILLA	23159	HOSPITAL DE EMERGENCIAS VILLA EL SALVADOR	II-2	CUIDADOS CRITICO	UNID. PREST. DE SERV. DE PED. Y NEONAT. - S	532295700013	SISTEMA CPAP NASAL	MEDIN MEDICAI	SINDI 1080 / PM
663	011: M. DE SALUD	142-1670: HOSPITAL DE EMERGENCIAS VILLA	23159	HOSPITAL DE EMERGENCIAS VILLA EL SALVADOR	II-2	CUIDADOS CRITICO	UNID. PREST. DE SERV. DE PED. Y NEONAT. - S	532298040007	UNIDAD DE CALENTAMIENTO CORPORAL	COVIDIEN	WARM TOUCH
664	011: M. DE SALUD	142-1670: HOSPITAL DE EMERGENCIAS VILLA	23159	HOSPITAL DE EMERGENCIAS VILLA EL SALVADOR	II-2	CUIDADOS CRITICO	UNID. PREST. DE SERV. DE PED. Y NEONAT. - S	532298040008	UNIDAD DE CALENTAMIENTO CORPORAL	COVIDIEN	WARM TOUCH
670	011: M. DE SALUD	142-1670: HOSPITAL DE EMERGENCIAS VILLA	23159	HOSPITAL DE EMERGENCIAS VILLA EL SALVADOR	II-2	CUIDADOS CRITICO	UNID. PREST. DE SERV. DE PED. Y NEONAT. - S	532298040014	UNIDAD DE CALENTAMIENTO CORPORAL	COVIDIEN	WARM TOUCH
673	011: M. DE SALUD	142-1670: HOSPITAL DE EMERGENCIAS VILLA	23159	HOSPITAL DE EMERGENCIAS VILLA EL SALVADOR	II-2	CUIDADOS CRITICO	UNID. PREST. DE SERV. DE PED. Y NEONAT. - S	532298040017	UNIDAD DE CALENTAMIENTO CORPORAL	COVIDIEN	WARM TOUCH
3	011: M. DE SALUD	142-1670: HOSPITAL DE EMERGENCIAS VILLA	23159	HOSPITAL DE EMERGENCIAS VILLA EL SALVADOR	II-2	CUIDADOS CRITICO	UNID. PREST. DE SERV. DE EMERG. Y CUID. CR	532204420003	ANALIZADOR DE GASES Y ELECTROLITOS	OPTIMEDICAL	OPTI CCA-TS
14	011: M. DE SALUD	142-1670: HOSPITAL DE EMERGENCIAS VILLA	23159	HOSPITAL DE EMERGENCIAS VILLA EL SALVADOR	II-2	CUIDADOS CRITICO	UNID. PREST. DE SERV. DE EMERG. Y CUID. CR	532208120009	ASPIRADORA DE SECRECIONES	HERSILL	V7 AC
26	011: M. DE SALUD	142-1670: HOSPITAL DE EMERGENCIAS VILLA	23159	HOSPITAL DE EMERGENCIAS VILLA EL SALVADOR	II-2	CUIDADOS CRITICO	UNID. PREST. DE SERV. DE EMERG. Y CUID. CR	532208120022	ASPIRADORA DE SECRECIONES	HERSILL	V7 AC
34	011: M. DE SALUD	142-1670: HOSPITAL DE EMERGENCIAS VILLA	23159	HOSPITAL DE EMERGENCIAS VILLA EL SALVADOR	II-2	CUIDADOS CRITICO	UNID. PREST. DE SERV. DE EMERG. Y CUID. CR	532208120030	ASPIRADORA DE SECRECIONES	HERSILL	V7 AC
61	011: M. DE SALUD	142-1670: HOSPITAL DE EMERGENCIAS VILLA	23159	HOSPITAL DE EMERGENCIAS VILLA EL SALVADOR	II-2	CUIDADOS CRITICO	UNID. PREST. DE SERV. DE EMERG. Y CUID. CR	532208120057	ASPIRADORA DE SECRECIONES	HERSILL	V7 PLUS AC
69	011: M. DE SALUD	142-1670: HOSPITAL DE EMERGENCIAS VILLA	23159	HOSPITAL DE EMERGENCIAS VILLA EL SALVADOR	II-2	CUIDADOS CRITICO	UNID. PREST. DE SERV. DE EMERG. Y CUID. CR	532208120065	ASPIRADORA DE SECRECIONES	HERSILL	V7 PLUS AC
153	011: M. DE SALUD	142-1670: HOSPITAL DE EMERGENCIAS VILLA	23159	HOSPITAL DE EMERGENCIAS VILLA EL SALVADOR	II-2	CUIDADOS CRITICO	UL - PAT - CUSTODIA	532210020001	BOMBA DE INFUSION	ALARIS TIVA	TIVA
161	011: M. DE SALUD	142-1670: HOSPITAL DE EMERGENCIAS VILLA	23159	HOSPITAL DE EMERGENCIAS VILLA EL SALVADOR	II-2	CUIDADOS CRITICO	UNID. PREST. DE SERV. DE PED. Y NEONAT. - JI	532210020011	BOMBA DE INFUSION	ALARIS TIVA	TIVA
162	011: M. DE SALUD	142-1670: HOSPITAL DE EMERGENCIAS VILLA	23159	HOSPITAL DE EMERGENCIAS VILLA EL SALVADOR	II-2	CUIDADOS CRITICO	UNID. PREST. DE SERV. DE PED. Y NEONAT. - JI	532210020012	BOMBA DE INFUSION	ALARIS TIVA	TIVA
163	011: M. DE SALUD	142-1670: HOSPITAL DE EMERGENCIAS VILLA	23159	HOSPITAL DE EMERGENCIAS VILLA EL SALVADOR	II-2	CUIDADOS CRITICO	UNID. PREST. DE SERV. DE PED. Y NEONAT. - JI	532210020013	BOMBA DE INFUSION	ALARIS TIVA	TIVA

HOSPITAL DE EMERGENCIAS VILLA EL SALVADOR V°B° Dirección Ejecutiva

HOSPITAL DE EMERGENCIAS VILLA EL SALVADOR V°B° Of. de Planeamiento y Presupuesto

HOSPITAL DE EMERGENCIAS VILLA EL SALVADOR V°B° ADMINISTRACIÓN

HOSPITAL DE EMERGENCIAS VILLA EL SALVADOR V°B° Unidad de Ingeniería Clínica, Hospitalaria y Servicios

HOSPITAL DE EMERGENCIAS VILLA EL SALVADOR V°B° Unidad de Asesoría Jurídica

186	011: M. DE SALUD	142-1670: HOSPITAL DE EMERGENCIAS VILLA	23159	HOSPITAL DE EMERGENCIAS VILLA EL SALVADOR	II-2	CUIDADOS CRITICOS	UNID. PREST. DE SERV. DE PED. Y NEONAT. - JE	532210020038	BOMBA DE INFUSION	ALARIS TIVA	TIVA
189	011: M. DE SALUD	142-1670: HOSPITAL DE EMERGENCIAS VILLA	23159	HOSPITAL DE EMERGENCIAS VILLA EL SALVADOR	II-2	CUIDADOS CRITICOS	UNID. PREST. DE SERV. DE PED. Y NEONAT. - JE	532210020041	BOMBA DE INFUSION	ALARIS TIVA	TIVA
194	011: M. DE SALUD	142-1670: HOSPITAL DE EMERGENCIAS VILLA	23159	HOSPITAL DE EMERGENCIAS VILLA EL SALVADOR	II-2	CUIDADOS CRITICOS	UNID. PREST. DE SERV. DE PED. Y NEONAT. - JE	532210020046	BOMBA DE INFUSION	ALARIS TIVA	TIVA
228	011: M. DE SALUD	142-1670: HOSPITAL DE EMERGENCIAS VILLA	23159	HOSPITAL DE EMERGENCIAS VILLA EL SALVADOR	II-2	CUIDADOS CRITICOS	UNID. PREST. DE SERV. DE EMERG. Y CUID. CR	532210020080	BOMBA DE INFUSION	CAREFUSION C	BODYGUARD 12
229	011: M. DE SALUD	142-1670: HOSPITAL DE EMERGENCIAS VILLA	23159	HOSPITAL DE EMERGENCIAS VILLA EL SALVADOR	II-2	CUIDADOS CRITICOS	UNID. PREST. DE SERV. DE EMERG. Y CUID. CR	532210020081	BOMBA DE INFUSION	CAREFUSION C	BODYGUARD 12
230	011: M. DE SALUD	142-1670: HOSPITAL DE EMERGENCIAS VILLA	23159	HOSPITAL DE EMERGENCIAS VILLA EL SALVADOR	II-2	CUIDADOS CRITICOS	UNID. PREST. DE SERV. DE EMERG. Y CUID. CR	532210020082	BOMBA DE INFUSION	CAREFUSION C	BODYGUARD 12
231	011: M. DE SALUD	142-1670: HOSPITAL DE EMERGENCIAS VILLA	23159	HOSPITAL DE EMERGENCIAS VILLA EL SALVADOR	II-2	CUIDADOS CRITICOS	UNID. PREST. DE SERV. DE EMERG. Y CUID. CR	532210020083	BOMBA DE INFUSION	CAREFUSION C	BODYGUARD 12
232	011: M. DE SALUD	142-1670: HOSPITAL DE EMERGENCIAS VILLA	23159	HOSPITAL DE EMERGENCIAS VILLA EL SALVADOR	II-2	CUIDADOS CRITICOS	UNID. PREST. DE SERV. DE EMERG. Y CUID. CR	532210020084	BOMBA DE INFUSION	CAREFUSION C	BODYGUARD 12
233	011: M. DE SALUD	142-1670: HOSPITAL DE EMERGENCIAS VILLA	23159	HOSPITAL DE EMERGENCIAS VILLA EL SALVADOR	II-2	CUIDADOS CRITICOS	UNID. PREST. DE SERV. DE EMERG. Y CUID. CR	532210020085	BOMBA DE INFUSION	CAREFUSION C	BODYGUARD 12
234	011: M. DE SALUD	142-1670: HOSPITAL DE EMERGENCIAS VILLA	23159	HOSPITAL DE EMERGENCIAS VILLA EL SALVADOR	II-2	CUIDADOS CRITICOS	UNID. PREST. DE SERV. DE EMERG. Y CUID. CR	532210020086	BOMBA DE INFUSION	CAREFUSION C	BODYGUARD 12
236	011: M. DE SALUD	142-1670: HOSPITAL DE EMERGENCIAS VILLA	23159	HOSPITAL DE EMERGENCIAS VILLA EL SALVADOR	II-2	CUIDADOS CRITICOS	UNID. PREST. DE SERV. DE EMERG. Y CUID. CR	532210020088	BOMBA DE INFUSION	CAREFUSION C	BODYGUARD 12
238	011: M. DE SALUD	142-1670: HOSPITAL DE EMERGENCIAS VILLA	23159	HOSPITAL DE EMERGENCIAS VILLA EL SALVADOR	II-2	CUIDADOS CRITICOS	UNID. PREST. DE SERV. DE EMERG. Y CUID. CR	532210020090	BOMBA DE INFUSION	CAREFUSION C	BODYGUARD 12
245	011: M. DE SALUD	142-1670: HOSPITAL DE EMERGENCIAS VILLA	23159	HOSPITAL DE EMERGENCIAS VILLA EL SALVADOR	II-2	CUIDADOS CRITICOS	UNID. PREST. DE SERV. DE EMERG. Y CUID. CR	532210020097	BOMBA DE INFUSION	CAREFUSION C	BODYGUARD 12
247	011: M. DE SALUD	142-1670: HOSPITAL DE EMERGENCIAS VILLA	23159	HOSPITAL DE EMERGENCIAS VILLA EL SALVADOR	II-2	CUIDADOS CRITICOS	UNID. PREST. DE SERV. DE EMERG. Y CUID. CR	532210020099	BOMBA DE INFUSION	CAREFUSION C	BODYGUARD 12
250	011: M. DE SALUD	142-1670: HOSPITAL DE EMERGENCIAS VILLA	23159	HOSPITAL DE EMERGENCIAS VILLA EL SALVADOR	II-2	CUIDADOS CRITICOS	UNID. PREST. DE SERV. DE EMERG. Y CUID. CR	532210020102	BOMBA DE INFUSION	CAREFUSION C	BODYGUARD 12
262	011: M. DE SALUD	142-1670: HOSPITAL DE EMERGENCIAS VILLA	23159	HOSPITAL DE EMERGENCIAS VILLA EL SALVADOR	II-2	CUIDADOS CRITICOS	UNID. PREST. DE SERV. DE EMERG. Y CUID. CR	532210020115	BOMBA DE INFUSION	CAREFUSION C	BODYGUARD 12
272	011: M. DE SALUD	142-1670: HOSPITAL DE EMERGENCIAS VILLA	23159	HOSPITAL DE EMERGENCIAS VILLA EL SALVADOR	II-2	CUIDADOS CRITICOS	UNID. PREST. DE SERV. DE EMERG. Y CUID. CR	532210020125	BOMBA DE INFUSION	CAREFUSION C	BODYGUARD 12
339	011: M. DE SALUD	142-1670: HOSPITAL DE EMERGENCIAS VILLA	23159	HOSPITAL DE EMERGENCIAS VILLA EL SALVADOR	II-2	CUIDADOS CRITICOS	UNID. PREST. DE SERV. DE EMERG. Y CUID. CR	532230010003	DESFIBRILADOR	PRIMEDIC	XD110xe
340	011: M. DE SALUD	142-1670: HOSPITAL DE EMERGENCIAS VILLA	23159	HOSPITAL DE EMERGENCIAS VILLA EL SALVADOR	II-2	CUIDADOS CRITICOS	UNID. PREST. DE SERV. DE EMERG. Y CUID. CR	532230010004	DESFIBRILADOR	PRIMEDIC	XD110xe
388	011: M. DE SALUD	142-1670: HOSPITAL DE EMERGENCIAS VILLA	23159	HOSPITAL DE EMERGENCIAS VILLA EL SALVADOR	II-2	CUIDADOS CRITICOS	UNID. PREST. DE SERV. DE EMERG. Y CUID. CR	532234770014	ELECTROCARDIOGRAFO	MORTARA	ELI 230
532	011: M. DE SALUD	142-1670: HOSPITAL DE EMERGENCIAS VILLA	23159	HOSPITAL DE EMERGENCIAS VILLA EL SALVADOR	II-2	CUIDADOS CRITICOS	UNID. PREST. DE SERV. DE EMERG. Y CUID. CR	740879810001	MONITOR LCD TÁCTIL - MONITOR TOUCH	SPACELABS	011-0241-00
533	011: M. DE SALUD	142-1670: HOSPITAL DE EMERGENCIAS VILLA	23159	HOSPITAL DE EMERGENCIAS VILLA EL SALVADOR	II-2	CUIDADOS CRITICOS	UNID. PREST. DE SERV. DE EMERG. Y CUID. CR	740879810002	MONITOR LCD TÁCTIL - MONITOR TOUCH	SPACELABS	011-0241-00
534	011: M. DE SALUD	142-1670: HOSPITAL DE EMERGENCIAS VILLA	23159	HOSPITAL DE EMERGENCIAS VILLA EL SALVADOR	II-2	CUIDADOS CRITICOS	UNID. PREST. DE SERV. DE EMERG. Y CUID. CR	740879810003	MONITOR LCD TÁCTIL - MONITOR TOUCH	SPACELABS.	011-0241-00
535	011: M. DE SALUD	142-1670: HOSPITAL DE EMERGENCIAS VILLA	23159	HOSPITAL DE EMERGENCIAS VILLA EL SALVADOR	II-2	CUIDADOS CRITICOS	UNID. PREST. DE SERV. DE EMERG. Y CUID. CR	740879810004	MONITOR LCD TÁCTIL - MONITOR TOUCH	SPACELABS	011-0241-00
552	011: M. DE SALUD	142-1670: HOSPITAL DE EMERGENCIAS VILLA	23159	HOSPITAL DE EMERGENCIAS VILLA EL SALVADOR	II-2	CUIDADOS CRITICOS	UNID. PREST. DE SERV. DE EMERG. Y CUID. CR	532281970001	MONITOR MULTI PARAMETRO	SPACELABS	91390
553	011: M. DE SALUD	142-1670: HOSPITAL DE EMERGENCIAS VILLA	23159	HOSPITAL DE EMERGENCIAS VILLA EL SALVADOR	II-2	CUIDADOS CRITICOS	UNID. PREST. DE SERV. DE EMERG. Y CUID. CR	532281970002	MONITOR MULTI PARAMETRO	SPACELABS	91390
554	011: M. DE SALUD	142-1670: HOSPITAL DE EMERGENCIAS VILLA	23159	HOSPITAL DE EMERGENCIAS VILLA EL SALVADOR	II-2	CUIDADOS CRITICOS	UNID. PREST. DE SERV. DE EMERG. Y CUID. CR	532281970003	MONITOR MULTI PARAMETRO	SPACELABS	91390
555	011: M. DE SALUD	142-1670: HOSPITAL DE EMERGENCIAS VILLA	23159	HOSPITAL DE EMERGENCIAS VILLA EL SALVADOR	II-2	CUIDADOS CRITICOS	UNID. PREST. DE SERV. DE EMERG. Y CUID. CR	532281970004	MONITOR MULTI PARAMETRO	SPACELABS	91390
557	011: M. DE SALUD	142-1670: HOSPITAL DE EMERGENCIAS VILLA	23159	HOSPITAL DE EMERGENCIAS VILLA EL SALVADOR	II-2	CUIDADOS CRITICOS	UNID. PREST. DE SERV. DE EMERG. Y CUID. CR	532281970006	MONITOR MULTI PARAMETRO	SPACELABS	91390
558	011: M. DE SALUD	142-1670: HOSPITAL DE EMERGENCIAS VILLA	23159	HOSPITAL DE EMERGENCIAS VILLA EL SALVADOR	II-2	CUIDADOS CRITICOS	UNID. PREST. DE SERV. DE EMERG. Y CUID. CR	532281970007	MONITOR MULTI PARAMETRO	SPACELABS	91390
559	011: M. DE SALUD	142-1670: HOSPITAL DE EMERGENCIAS VILLA	23159	HOSPITAL DE EMERGENCIAS VILLA EL SALVADOR	II-2	CUIDADOS CRITICOS	UNID. PREST. DE SERV. DE EMERG. Y CUID. CR	532281970008	MONITOR MULTI PARAMETRO	SPACELABS	91390
560	011: M. DE SALUD	142-1670: HOSPITAL DE EMERGENCIAS VILLA	23159	HOSPITAL DE EMERGENCIAS VILLA EL SALVADOR	II-2	CUIDADOS CRITICOS	UNID. PREST. DE SERV. DE EMERG. Y CUID. CR	532281970009	MONITOR MULTI PARAMETRO	SPACELABS	91390
561	011: M. DE SALUD	142-1670: HOSPITAL DE EMERGENCIAS VILLA	23159	HOSPITAL DE EMERGENCIAS VILLA EL SALVADOR	II-2	CUIDADOS CRITICOS	UNID. PREST. DE SERV. DE EMERG. Y CUID. CR	532281970010	MONITOR MULTI PARAMETRO	SPACELABS	91390
562	011: M. DE SALUD	142-1670: HOSPITAL DE EMERGENCIAS VILLA	23159	HOSPITAL DE EMERGENCIAS VILLA EL SALVADOR	II-2	CUIDADOS CRITICOS	UNID. PREST. DE SERV. DE EMERG. Y CUID. CR	532281970011	MONITOR MULTI PARAMETRO	SPACELABS	91390
563	011: M. DE SALUD	142-1670: HOSPITAL DE EMERGENCIAS VILLA	23159	HOSPITAL DE EMERGENCIAS VILLA EL SALVADOR	II-2	CUIDADOS CRITICOS	UNID. PREST. DE SERV. DE EMERG. Y CUID. CR	532281970012	MONITOR MULTI PARAMETRO	SPACELABS	91390
565	011: M. DE SALUD	142-1670: HOSPITAL DE EMERGENCIAS VILLA	23159	HOSPITAL DE EMERGENCIAS VILLA EL SALVADOR	II-2	CUIDADOS CRITICOS	UNID. PREST. DE SERV. DE EMERG. Y CUID. CR	532281970052	MONITOR MULTI PARAMETRO	SPACELABS	91390
619	011: M. DE SALUD	142-1670: HOSPITAL DE EMERGENCIAS VILLA	23159	HOSPITAL DE EMERGENCIAS VILLA EL SALVADOR	II-2	CUIDADOS CRITICOS	UNID. PREST. DE SERV. DE EMERG. Y CUID. CR	532281970068	MONITOR MULTI PARAMETRO	SPACELABS	91390
639	011: M. DE SALUD	142-1670: HOSPITAL DE EMERGENCIAS VILLA	23159	HOSPITAL DE EMERGENCIAS VILLA EL SALVADOR	II-2	CUIDADOS CRITICOS	UNID. PREST. DE SERV. DE EMERG. Y CUID. CR	532295700001	SISTEMA CPAP NASAL	MEDIN MEDICAI	SINDI 1080 / PM
644	011: M. DE SALUD	142-1670: HOSPITAL DE EMERGENCIAS VILLA	23159	HOSPITAL DE EMERGENCIAS VILLA EL SALVADOR	II-2	CUIDADOS CRITICOS	UNID. PREST. DE SERV. DE EMERG. Y CUID. CR	532295700006	SISTEMA CPAP NASAL	MEDIN MEDICAI	SINDI 1080 / PM
660	011: M. DE SALUD	142-1670: HOSPITAL DE EMERGENCIAS VILLA	23159	HOSPITAL DE EMERGENCIAS VILLA EL SALVADOR	II-2	CUIDADOS CRITICOS	UNID. PREST. DE SERV. DE EMERG. Y CUID. CR	532298040004	UNIDAD DE CALENTAMIENTO CORPORAL	COVIDIEN	WARM TOUCH
672	011: M. DE SALUD	142-1670: HOSPITAL DE EMERGENCIAS VILLA	23159	HOSPITAL DE EMERGENCIAS VILLA EL SALVADOR	II-2	CUIDADOS CRITICOS	UNID. PREST. DE SERV. DE EMERG. Y CUID. CR	532298040016	UNIDAD DE CALENTAMIENTO CORPORAL	COVIDIEN	WARM TOUCH
700	011: M. DE SALUD	142-1670: HOSPITAL DE EMERGENCIAS VILLA	23159	HOSPITAL DE EMERGENCIAS VILLA EL SALVADOR	II-2	CUIDADOS CRITICOS	UNID. PREST. DE SERV. DE EMERG. Y CUID. CR	532298550003	VENTILADOR VOLUMETRICO	COVIDIEN	PURITAN BENNI
701	011: M. DE SALUD	142-1670: HOSPITAL DE EMERGENCIAS VILLA	23159	HOSPITAL DE EMERGENCIAS VILLA EL SALVADOR	II-2	CUIDADOS CRITICOS	UNID. PREST. DE SERV. DE EMERG. Y CUID. CR	532298550004	VENTILADOR VOLUMETRICO	COVIDIEN	PURITAN BENNI
702	011: M. DE SALUD	142-1670: HOSPITAL DE EMERGENCIAS VILLA	23159	HOSPITAL DE EMERGENCIAS VILLA EL SALVADOR	II-2	CUIDADOS CRITICOS	UNID. PREST. DE SERV. DE EMERG. Y CUID. CR	532298550005	VENTILADOR VOLUMETRICO	COVIDIEN	PURITAN BENNI
725	011: M. DE SALUD	142-1670: HOSPITAL DE EMERGENCIAS VILLA	23159	HOSPITAL DE EMERGENCIAS VILLA EL SALVADOR	II-2	CUIDADOS CRITICOS	UNID. PREST. DE SERV. DE EMERG. Y CUID. CR	532298660002	VENTILADOR VOLUMETRICO DE TRANSPO	COVIDIEN	NEWPORT HT70
4	011: M. DE SALUD	142-1670: HOSPITAL DE EMERGENCIAS VILLA	23159	HOSPITAL DE EMERGENCIAS VILLA EL SALVADOR	II-2	CUIDADOS CRITICOS	UNID. PREST. DE SERV. DE EMERG. Y CUID. CR	532204420004	ANALIZADOR DE GASES Y ELECTROLITOS	OPTIMEDICAL	OPTI CCA-TS
13	011: M. DE SALUD	142-1670: HOSPITAL DE EMERGENCIAS VILLA	23159	HOSPITAL DE EMERGENCIAS VILLA EL SALVADOR	II-2	CUIDADOS CRITICOS	UL - PAT - CUSTODIA	532208120008	ASPIRADORA DE SECRECIONES	HERSILL	V7 AC
62	011: M. DE SALUD	142-1670: HOSPITAL DE EMERGENCIAS VILLA	23159	HOSPITAL DE EMERGENCIAS VILLA EL SALVADOR	II-2	CUIDADOS CRITICOS	UNID. PREST. DE SERV. DE EMERG. Y CUID. CR	532208120058	ASPIRADORA DE SECRECIONES	HERSILL	V7 PLUS AC
63	011: M. DE SALUD	142-1670: HOSPITAL DE EMERGENCIAS VILLA	23159	HOSPITAL DE EMERGENCIAS VILLA EL SALVADOR	II-2	CUIDADOS CRITICOS	UNID. PREST. DE SERV. DE EMERG. Y CUID. CR	532208120059	ASPIRADORA DE SECRECIONES	HERSILL	V7 PLUS AC
64	011: M. DE SALUD	142-1670: HOSPITAL DE EMERGENCIAS VILLA	23159	HOSPITAL DE EMERGENCIAS VILLA EL SALVADOR	II-2	CUIDADOS CRITICOS	UL - PAT - CUSTODIA	532208120060	ASPIRADORA DE SECRECIONES	HERSILL	V7 PLUS AC
65	011: M. DE SALUD	142-1670: HOSPITAL DE EMERGENCIAS VILLA	23159	HOSPITAL DE EMERGENCIAS VILLA EL SALVADOR	II-2	CUIDADOS CRITICOS	UL - PAT - CUSTODIA	532208120061	ASPIRADORA DE SECRECIONES	HERSILL	V7 PLUS AC
66	011: M. DE SALUD	142-1670: HOSPITAL DE EMERGENCIAS VILLA	23159	HOSPITAL DE EMERGENCIAS VILLA EL SALVADOR	II-2	CUIDADOS CRITICOS	UNID. PREST. DE SERV. DE EMERG. Y CUID. CR	532208120062	ASPIRADORA DE SECRECIONES	HERSILL	V7 PLUS AC
67	011: M. DE SALUD	142-1670: HOSPITAL DE EMERGENCIAS VILLA	23159	HOSPITAL DE EMERGENCIAS VILLA EL SALVADOR	II-2	CUIDADOS CRITICOS	UL - PAT - CUSTODIA	532208120063	ASPIRADORA DE SECRECIONES	HERSILL	V7 PLUS AC
70	011: M. DE SALUD	142-1670: HOSPITAL DE EMERGENCIAS VILLA	23159	HOSPITAL DE EMERGENCIAS VILLA EL SALVADOR	II-2	CUIDADOS CRITICOS	UL - PAT - CUSTODIA	532208120066	ASPIRADORA DE SECRECIONES	HERSILL	V7 PLUS AC
71	011: M. DE SALUD	142-1670: HOSPITAL DE EMERGENCIAS VILLA	23159	HOSPITAL DE EMERGENCIAS VILLA EL SALVADOR	II-2	CUIDADOS CRITICOS	UL - PAT - CUSTODIA	532208120067	ASPIRADORA DE SECRECIONES	HERSILL	V7 PLUS AC
72	011: M. DE SALUD	142-1670: HOSPITAL DE EMERGENCIAS VILLA	23159	HOSPITAL DE EMERGENCIAS VILLA EL SALVADOR	II-2	CUIDADOS CRITICOS	UNID. PREST. DE SERV. DE EMERG. Y CUID. CR	532208120068	ASPIRADORA DE SECRECIONES	HERSILL	V7 PLUS AC
161	011: M. DE SALUD	142-1670: HOSPITAL DE EMERGENCIAS VILLA	23159	HOSPITAL DE EMERGENCIAS VILLA EL SALVADOR	II-2	CUIDADOS CRITICOS	UNID. PREST. DE SERV. DE EMERG. Y CUID. CR	532209870001	BOMBA DE CONTRAPULSACION AORTICA	ARROW INTERN	AUTOCAT 2
162	011: M. DE SALUD	142-1670: HOSPITAL DE EMERGENCIAS VILLA	23159	HOSPITAL DE EMERGENCIAS VILLA EL SALVADOR	II-2	CUIDADOS CRITICOS	UNID. PREST. DE SERV. DE EMERG. Y CUID. CR	532209870002	BOMBA DE CONTRAPULSACION AORTICA	ARROW INTERN	AUTOCAT 2
207	011: M. DE SALUD	142-1670: HOSPITAL DE EMERGENCIAS VILLA	23159	HOSPITAL DE EMERGENCIAS VILLA EL SALVADOR	II-2	CUIDADOS CRITICOS	UNID. PREST. DE SERV. DE EMERG. Y CUID. CR	532210020059	BOMBA DE INFUSION	CAREFUSION C	BODYGUARD 12
208	011: M. DE SALUD	142-1670: HOSPITAL DE EMERGENCIAS VILLA	23159	HOSPITAL DE EMERGENCIAS VILLA EL SALVADOR	II-2	CUIDADOS CRITICOS	UNID. PREST. DE SERV. DE EMERG. Y CUID. CR	532210020060	BOMBA DE INFUSION	CAREFUSION C	BODYGUARD 12
235	011: M. DE SALUD	142-1670: HOSPITAL DE EMERGENCIAS VILLA	23159	HOSPITAL DE EMERGENCIAS VILLA EL SALVADOR	II-2	CUIDADOS CRITICOS	UL - PAT - CUSTODIA	532210020087	BOMBA DE INFUSION	CAREFUSION C	BODYGUARD 12
237	011: M. DE SALUD	142-1670: HOSPITAL DE EMERGENCIAS VILLA	23159	HOSPITAL DE EMERGENCIAS VILLA EL SALVADOR	II-2	CUIDADOS CRITICOS	UL - PAT - CUSTODIA	532210020089	BOMBA DE INFUSION	CAREFUSION C	BODYGUARD 12
239	011: M. DE SALUD	142-1670: HOSPITAL DE EMERGENCIAS VILLA	23159	HOSPITAL DE EMERGENCIAS VILLA EL SALVADOR	II-2	CUIDADOS CRITICOS	UL - PAT - CUSTODIA	532210020091	BOMBA DE INFUSION	CAREFUSION C	BODYGUARD 12
240	011: M. DE SALUD	142-1670: HOSPITAL DE EMERGENCIAS VILLA	23159	HOSPITAL DE EMERGENCIAS VILLA EL SALVADOR	II-2	CUIDADOS CRITICOS	UNID. PREST. DE SERV. DE EMERG. Y CUID. CR	532210020092	BOMBA DE INFUSION	CAREFUSION C	BODYGUARD 12
242	011: M. DE SALUD	142-1670: HOSPITAL DE EMERGENCIAS VILLA	23159	HOSPITAL DE EMERGENCIAS VILLA EL SALVADOR	II-2	CUIDADOS CRITICOS	UNID. PREST. DE SERV. DE EMERG. Y CUID. CR	532210020094	BOMBA DE INFUSION	CAREFUSION C	BODYGUARD 12
243	011: M. DE SALUD	142-1670: HOSPITAL DE EMERGENCIAS VILLA	23159	HOSPITAL DE EMERGENCIAS VILLA EL SALVADOR	II-2	CUIDADOS CRITICOS	UNID. PREST. DE SERV. DE EMERG. Y CUID. CR	532210020095	BOMBA DE INFUSION	CAREFUSION C	BODYGUARD 12
244	011: M. DE SALUD	142-1670: HOSPITAL DE EMERGENCIAS VILLA	23159	HOSPITAL DE EMERGENCIAS VILLA EL SALVADOR	II-2	CUIDADOS CRITICOS	UNID. PREST. DE SERV. DE EMERG. Y CUID. CR	532210020096	BOMBA DE INFUSION	CAREFUSION C	BODYGUARD 12
246	011: M. DE SALUD	142-1670: HOSPITAL DE EMERGENCIAS VILLA	23159	HOSPITAL DE EMERGENCIAS VILLA EL SALVADOR	II-2	CUIDADOS CRITICOS	UNID. PREST. DE SERV. DE EMERG. Y CUID. CR	532210020098	BOMBA DE INFUSION	CAREFUSION C	BODYGUARD 12
247	011: M. DE SALUD	142-1670: HOSPITAL DE EMERGENCIAS VILLA	23159	HOSPITAL DE EMERGENCIAS VILLA EL SALVADOR	II-2	CUIDADOS CRITICOS	UL - PAT - CUSTODIA	532210020100	BOMBA DE INFUSION	CAREFUSION C	BODYGUARD 12
249	011: M. DE SALUD	142-1670: HOSPITAL DE EMERGENCIAS VILLA	23159	HOSPITAL DE EMERGENCIAS VILLA EL SALVADOR	II-2	CUIDADOS CRITICOS	UL - PAT - CUSTODIA	532210020101	BOMBA DE INFUSION	CAREFUSION C	BODYGUARD 12
250	011: M. DE SALUD	142-1670: HOSPITAL DE EMERGENCIAS VILLA	23159	HOSPITAL DE EMERGENCIAS VILLA EL SALVADOR	II-2	CUIDADOS CRITICOS	UL - PAT - CUSTODIA	532210020103	BOMBA DE INFUSION	CAREFUSION C	BODYGUARD 12
251	011: M. DE SALUD	142-1670: HOSPITAL DE EMERGENCIAS VILLA	23159	HOSPITAL DE EMERGENCIAS VILLA EL SALVADOR	II-2	CUIDADOS CRITICOS	UNID. PREST. DE SERV. DE EMERG. Y CUID. CR	532210020104	BOMBA DE INFUSION	CAREFUSION C	BODYGUARD 12
253	011: M. DE SALUD	142-1670: HOSPITAL DE EMERGENCIAS VILLA	23159	HOSPITAL DE EMERGENCIAS VILLA EL SALVADOR	II-2	CUIDADOS CRITICOS	UNID. PREST. DE SERV. DE EMERG. Y CUID. CR	532210020105	BOMBA DE INFUSION	CAREFUSION C	BODYGUARD 12
254	011: M. DE SALUD	142-1670: HOSPITAL DE EMERGENCIAS VILLA	23159	HOSPITAL DE EMERGENCIAS VILLA EL SALVADOR	II-2	CUIDADOS CRITICOS	UL - PAT - CUSTODIA	532210020106	BOMBA DE INFUSION	CAREFUSION C	BODYGUARD 12
255	011: M. DE SALUD	142-1670: HOSPITAL DE EMERGENCIAS VILLA	23159	HOSPITAL DE EMERGENCIAS VILLA EL SALVADOR	II-2	CUIDADOS CRITICOS	UNID. PREST. DE SERV. DE EMERG. Y CUID. CR	532210020107	BOMBA DE INFUSION	CAREFUSION C	BODYGUARD 12

HOSPITAL DE EMERGENCIAS VILLA EL SALVADOR
V°B°
Of. de Planeamiento y Presupuesto

HOSPITAL DE EMERGENCIAS VILLA EL SALVADOR
V°B°
ADMINISTRACION

HOSPITAL DE EMERGENCIAS VILLA EL SALVADOR
V°B°
Unidad de Ingeniería Clínica, Hospitalaria y Servicios

HOSPITAL DE EMERGENCIAS VILLA EL SALVADOR
V°B°
Unidad de Asesoría Jurídica

256	011: M. DE SALUD	142-1670: HOSPITAL DE EMERGENCIAS VILLA	23159	HOSPITAL DE EMERGENCIAS VILLA EL SALVADOR	II-2	CUIDADOS CRITICO	UL - PAT - CUSTODIA	532210020109	BOMBA DE INFUSION	CAREFUSION C	BODYGUARD 12
257	011: M. DE SALUD	142-1670: HOSPITAL DE EMERGENCIAS VILLA	23159	HOSPITAL DE EMERGENCIAS VILLA EL SALVADOR	II-2	CUIDADOS CRITICO	UNID. PREST. DE SERV. DE EMERG. Y CUID. CR	532210020110	BOMBA DE INFUSION	CAREFUSION C	BODYGUARD 12
258	011: M. DE SALUD	142-1670: HOSPITAL DE EMERGENCIAS VILLA	23159	HOSPITAL DE EMERGENCIAS VILLA EL SALVADOR	II-2	CUIDADOS CRITICO	UL - PAT - CUSTODIA	532210020111	BOMBA DE INFUSION	CAREFUSION C	BODYGUARD 12
259	011: M. DE SALUD	142-1670: HOSPITAL DE EMERGENCIAS VILLA	23159	HOSPITAL DE EMERGENCIAS VILLA EL SALVADOR	II-2	CUIDADOS CRITICO	UNID. PREST. DE SERV. DE EMERG. Y CUID. CR	532210020112	BOMBA DE INFUSION	CAREFUSION C	BODYGUARD 12
260	011: M. DE SALUD	142-1670: HOSPITAL DE EMERGENCIAS VILLA	23159	HOSPITAL DE EMERGENCIAS VILLA EL SALVADOR	II-2	CUIDADOS CRITICO	UNID. PREST. DE SERV. DE EMERG. Y CUID. CR	532210020113	BOMBA DE INFUSION	CAREFUSION C	BODYGUARD 12
261	011: M. DE SALUD	142-1670: HOSPITAL DE EMERGENCIAS VILLA	23159	HOSPITAL DE EMERGENCIAS VILLA EL SALVADOR	II-2	CUIDADOS CRITICO	UL - PAT - CUSTODIA	532210020114	BOMBA DE INFUSION	CAREFUSION C	BODYGUARD 12
263	011: M. DE SALUD	142-1670: HOSPITAL DE EMERGENCIAS VILLA	23159	HOSPITAL DE EMERGENCIAS VILLA EL SALVADOR	II-2	CUIDADOS CRITICO	UNID. PREST. DE SERV. DE EMERG. Y CUID. CR	532210020116	BOMBA DE INFUSION	CAREFUSION C	BODYGUARD 12
264	011: M. DE SALUD	142-1670: HOSPITAL DE EMERGENCIAS VILLA	23159	HOSPITAL DE EMERGENCIAS VILLA EL SALVADOR	II-2	CUIDADOS CRITICO	UL - PAT - CUSTODIA	532210020117	BOMBA DE INFUSION	CAREFUSION C	BODYGUARD 12
265	011: M. DE SALUD	142-1670: HOSPITAL DE EMERGENCIAS VILLA	23159	HOSPITAL DE EMERGENCIAS VILLA EL SALVADOR	II-2	CUIDADOS CRITICO	UNID. PREST. DE SERV. DE EMERG. Y CUID. CR	532210020118	BOMBA DE INFUSION	CAREFUSION C	BODYGUARD 12
266	011: M. DE SALUD	142-1670: HOSPITAL DE EMERGENCIAS VILLA	23159	HOSPITAL DE EMERGENCIAS VILLA EL SALVADOR	II-2	CUIDADOS CRITICO	UNID. PREST. DE SERV. DE EMERG. Y CUID. CR	532210020119	BOMBA DE INFUSION	CAREFUSION C	BODYGUARD 12
267	011: M. DE SALUD	142-1670: HOSPITAL DE EMERGENCIAS VILLA	23159	HOSPITAL DE EMERGENCIAS VILLA EL SALVADOR	II-2	CUIDADOS CRITICO	UL - PAT - CUSTODIA	532210020120	BOMBA DE INFUSION	CAREFUSION C	BODYGUARD 12
268	011: M. DE SALUD	142-1670: HOSPITAL DE EMERGENCIAS VILLA	23159	HOSPITAL DE EMERGENCIAS VILLA EL SALVADOR	II-2	CUIDADOS CRITICO	UL - PAT - CUSTODIA	532210020121	BOMBA DE INFUSION	CAREFUSION C	BODYGUARD 12
269	011: M. DE SALUD	142-1670: HOSPITAL DE EMERGENCIAS VILLA	23159	HOSPITAL DE EMERGENCIAS VILLA EL SALVADOR	II-2	CUIDADOS CRITICO	UNID. PREST. DE SERV. DE EMERG. Y CUID. CR	532210020122	BOMBA DE INFUSION	CAREFUSION C	BODYGUARD 12
270	011: M. DE SALUD	142-1670: HOSPITAL DE EMERGENCIAS VILLA	23159	HOSPITAL DE EMERGENCIAS VILLA EL SALVADOR	II-2	CUIDADOS CRITICO	UNID. PREST. DE SERV. DE EMERG. Y CUID. CR	532210020123	BOMBA DE INFUSION	CAREFUSION C	BODYGUARD 12
271	011: M. DE SALUD	142-1670: HOSPITAL DE EMERGENCIAS VILLA	23159	HOSPITAL DE EMERGENCIAS VILLA EL SALVADOR	II-2	CUIDADOS CRITICO	UL - PAT - CUSTODIA	532210020124	BOMBA DE INFUSION	CAREFUSION C	BODYGUARD 12
273	011: M. DE SALUD	142-1670: HOSPITAL DE EMERGENCIAS VILLA	23159	HOSPITAL DE EMERGENCIAS VILLA EL SALVADOR	II-2	CUIDADOS CRITICO	UNID. PREST. DE SERV. DE EMERG. Y CUID. CR	532210020126	BOMBA DE INFUSION	CAREFUSION C	BODYGUARD 12
274	011: M. DE SALUD	142-1670: HOSPITAL DE EMERGENCIAS VILLA	23159	HOSPITAL DE EMERGENCIAS VILLA EL SALVADOR	II-2	CUIDADOS CRITICO	UL - PAT - CUSTODIA	532210020127	BOMBA DE INFUSION	CAREFUSION C	BODYGUARD 12
275	011: M. DE SALUD	142-1670: HOSPITAL DE EMERGENCIAS VILLA	23159	HOSPITAL DE EMERGENCIAS VILLA EL SALVADOR	II-2	CUIDADOS CRITICO	UNID. PREST. DE SERV. DE EMERG. Y CUID. CR	532210020128	BOMBA DE INFUSION	CAREFUSION C	BODYGUARD 12
314	011: M. DE SALUD	142-1670: HOSPITAL DE EMERGENCIAS VILLA	23159	HOSPITAL DE EMERGENCIAS VILLA EL SALVADOR	II-2	CUIDADOS CRITICO	UNID. PREST. DE SERV. DE EMERG. Y CUID. CR	532210020168	BOMBA DE INFUSION	CAREFUSION C	BODYGUARD 12
328	011: M. DE SALUD	142-1670: HOSPITAL DE EMERGENCIAS VILLA	23159	HOSPITAL DE EMERGENCIAS VILLA EL SALVADOR	II-2	CUIDADOS CRITICO	UNID. PREST. DE SERV. DE EMERG. Y CUID. CR	532220690004	CENTRIFUGA PARA MICRO HEMATOCRITO	BOECO GERMA	HC-240
329	011: M. DE SALUD	142-1670: HOSPITAL DE EMERGENCIAS VILLA	23159	HOSPITAL DE EMERGENCIAS VILLA EL SALVADOR	II-2	CUIDADOS CRITICO	UNID. PREST. DE SERV. DE EMERG. Y CUID. CR	532220690005	CENTRIFUGA PARA MICRO HEMATOCRITO	BOECO GERMA	HC-240
341	011: M. DE SALUD	142-1670: HOSPITAL DE EMERGENCIAS VILLA	23159	HOSPITAL DE EMERGENCIAS VILLA EL SALVADOR	II-2	CUIDADOS CRITICO	UNID. PREST. DE SERV. DE EMERG. Y CUID. CR	532230010005	DESFIBRILADOR	PRIMEDIC	XD110xe
343	011: M. DE SALUD	142-1670: HOSPITAL DE EMERGENCIAS VILLA	23159	HOSPITAL DE EMERGENCIAS VILLA EL SALVADOR	II-2	CUIDADOS CRITICO	UNID. PREST. DE SERV. DE EMERG. Y CUID. CR	532230010007	DESFIBRILADOR	PRIMEDIC	XD110xe
344	011: M. DE SALUD	142-1670: HOSPITAL DE EMERGENCIAS VILLA	23159	HOSPITAL DE EMERGENCIAS VILLA EL SALVADOR	II-2	CUIDADOS CRITICO	UNID. PREST. DE SERV. DE EMERG. Y CUID. CR	532230010008	DESFIBRILADOR	PRIMEDIC	XD110xe
389	011: M. DE SALUD	142-1670: HOSPITAL DE EMERGENCIAS VILLA	23159	HOSPITAL DE EMERGENCIAS VILLA EL SALVADOR	II-2	CUIDADOS CRITICO	UNID. PREST. DE SERV. DE EMERG. Y CUID. CR	532234770015	ELECTROCARDIOGRAFO	MORTARA	ELI 230
391	011: M. DE SALUD	142-1670: HOSPITAL DE EMERGENCIAS VILLA	23159	HOSPITAL DE EMERGENCIAS VILLA EL SALVADOR	II-2	CUIDADOS CRITICO	UNID. PREST. DE SERV. DE EMERG. Y CUID. CR	532234770017	ELECTROCARDIOGRAFO	MORTARA	ELI 230
392	011: M. DE SALUD	142-1670: HOSPITAL DE EMERGENCIAS VILLA	23159	HOSPITAL DE EMERGENCIAS VILLA EL SALVADOR	II-2	CUIDADOS CRITICO	UNID. PREST. DE SERV. DE EMERG. Y CUID. CR	532234770018	ELECTROCARDIOGRAFO	MORTARA	ELI 230
401	011: M. DE SALUD	142-1670: HOSPITAL DE EMERGENCIAS VILLA	23159	HOSPITAL DE EMERGENCIAS VILLA EL SALVADOR	II-2	CUIDADOS CRITICO	UNID. PREST. DE SERV. DE EMERG. Y CUID. CR	532236670002	ELECTROENCEFALOGRAFO	NIHAN KOHDEN	EEG-9100J/K
402	011: M. DE SALUD	142-1670: HOSPITAL DE EMERGENCIAS VILLA	23159	HOSPITAL DE EMERGENCIAS VILLA EL SALVADOR	II-2	CUIDADOS CRITICO	UNID. PREST. DE SERV. DE EMERG. Y CUID. CR	532236670003	ELECTROENCEFALOGRAFO	NIHAN KOHDEN	EEG-9100J/K
497	011: M. DE SALUD	142-1670: HOSPITAL DE EMERGENCIAS VILLA	23159	HOSPITAL DE EMERGENCIAS VILLA EL SALVADOR	II-2	CUIDADOS CRITICO	UNID. PREST. DE SERV. DE EMERG. Y CUID. CR	532250000008	EQUIPO ECOGRAFO - ULTRASONIDO	HITACHI ALOKA	F31
522	011: M. DE SALUD	142-1670: HOSPITAL DE EMERGENCIAS VILLA	23159	HOSPITAL DE EMERGENCIAS VILLA EL SALVADOR	II-2	CUIDADOS CRITICO	UL - PAT - CUSTODIA	532281730001	MONITOR DE PRESION INTERCRANEAL	RAUMEDIC	MPR2
523	011: M. DE SALUD	142-1670: HOSPITAL DE EMERGENCIAS VILLA	23159	HOSPITAL DE EMERGENCIAS VILLA EL SALVADOR	II-2	CUIDADOS CRITICO	UNID. PREST. DE SERV. DE EMERG. Y CUID. CR	532281730002	MONITOR DE PRESION INTERCRANEAL	RAUMEDIC	MPR2
539	011: M. DE SALUD	142-1670: HOSPITAL DE EMERGENCIAS VILLA	23159	HOSPITAL DE EMERGENCIAS VILLA EL SALVADOR	II-2	CUIDADOS CRITICO	UL - PAT - CUSTODIA	740879810008	MONITOR LCD TÁCTIL - MONITOR TOUCH	SPACELABS	011-0241-00
540	011: M. DE SALUD	142-1670: HOSPITAL DE EMERGENCIAS VILLA	23159	HOSPITAL DE EMERGENCIAS VILLA EL SALVADOR	II-2	CUIDADOS CRITICO	UL - PAT - CUSTODIA	740879810009	MONITOR LCD TÁCTIL - MONITOR TOUCH	SPACELABS	011-0241-00
541	011: M. DE SALUD	142-1670: HOSPITAL DE EMERGENCIAS VILLA	23159	HOSPITAL DE EMERGENCIAS VILLA EL SALVADOR	II-2	CUIDADOS CRITICO	UNID. PREST. DE SERV. DE EMERG. Y CUID. CR	740879810010	MONITOR LCD TÁCTIL - MONITOR TOUCH	SPACELABS	011-0241-00
542	011: M. DE SALUD	142-1670: HOSPITAL DE EMERGENCIAS VILLA	23159	HOSPITAL DE EMERGENCIAS VILLA EL SALVADOR	II-2	CUIDADOS CRITICO	UNID. PREST. DE SERV. DE EMERG. Y CUID. CR	740879810011	MONITOR LCD TÁCTIL - MONITOR TOUCH	SPACELABS	011-0241-00
543	011: M. DE SALUD	142-1670: HOSPITAL DE EMERGENCIAS VILLA	23159	HOSPITAL DE EMERGENCIAS VILLA EL SALVADOR	II-2	CUIDADOS CRITICO	UNID. PREST. DE SERV. DE EMERG. Y CUID. CR	740879810012	MONITOR LCD TÁCTIL - MONITOR TOUCH	SPACELABS	011-0241-00
544	011: M. DE SALUD	142-1670: HOSPITAL DE EMERGENCIAS VILLA	23159	HOSPITAL DE EMERGENCIAS VILLA EL SALVADOR	II-2	CUIDADOS CRITICO	UNID. PREST. DE SERV. DE EMERG. Y CUID. CR	740879810013	MONITOR LCD TÁCTIL - MONITOR TOUCH	SPACELABS	011-0241-00
545	011: M. DE SALUD	142-1670: HOSPITAL DE EMERGENCIAS VILLA	23159	HOSPITAL DE EMERGENCIAS VILLA EL SALVADOR	II-2	CUIDADOS CRITICO	UL - PAT - CUSTODIA	740879810014	MONITOR LCD TÁCTIL - MONITOR TOUCH	SPACELABS	011-0241-00
546	011: M. DE SALUD	142-1670: HOSPITAL DE EMERGENCIAS VILLA	23159	HOSPITAL DE EMERGENCIAS VILLA EL SALVADOR	II-2	CUIDADOS CRITICO	UL - PAT - CUSTODIA	740879810015	MONITOR LCD TÁCTIL - MONITOR TOUCH	SPACELABS	011-0241-00
547	011: M. DE SALUD	142-1670: HOSPITAL DE EMERGENCIAS VILLA	23159	HOSPITAL DE EMERGENCIAS VILLA EL SALVADOR	II-2	CUIDADOS CRITICO	UL - PAT - CUSTODIA	740879810016	MONITOR LCD TÁCTIL - MONITOR TOUCH	SPACELABS	011-0241-00
548	011: M. DE SALUD	142-1670: HOSPITAL DE EMERGENCIAS VILLA	23159	HOSPITAL DE EMERGENCIAS VILLA EL SALVADOR	II-2	CUIDADOS CRITICO	UL - PAT - CUSTODIA	740879810017	MONITOR LCD TÁCTIL - MONITOR TOUCH	SPACELABS	BT-220XTP2
550	011: M. DE SALUD	142-1670: HOSPITAL DE EMERGENCIAS VILLA	23159	HOSPITAL DE EMERGENCIAS VILLA EL SALVADOR	II-2	CUIDADOS CRITICO	UNID. PREST. DE SERV. DE EMERG. Y CUID. CR	532281970005	MONITOR MULTI PARAMETRO	SPACELABS	91390
571	011: M. DE SALUD	142-1670: HOSPITAL DE EMERGENCIAS VILLA	23159	HOSPITAL DE EMERGENCIAS VILLA EL SALVADOR	II-2	CUIDADOS CRITICO	UNID. PREST. DE SERV. DE EMERG. Y CUID. CR	532281970020	MONITOR MULTI PARAMETRO	SPACELABS	91390
572	011: M. DE SALUD	142-1670: HOSPITAL DE EMERGENCIAS VILLA	23159	HOSPITAL DE EMERGENCIAS VILLA EL SALVADOR	II-2	CUIDADOS CRITICO	UNID. PREST. DE SERV. DE EMERG. Y CUID. CR	532281970021	MONITOR MULTI PARAMETRO	SPACELABS	91390
573	011: M. DE SALUD	142-1670: HOSPITAL DE EMERGENCIAS VILLA	23159	HOSPITAL DE EMERGENCIAS VILLA EL SALVADOR	II-2	CUIDADOS CRITICO	UNID. PREST. DE SERV. DE EMERG. Y CUID. CR	532281970022	MONITOR MULTI PARAMETRO	SPACELABS	91390
574	011: M. DE SALUD	142-1670: HOSPITAL DE EMERGENCIAS VILLA	23159	HOSPITAL DE EMERGENCIAS VILLA EL SALVADOR	II-2	CUIDADOS CRITICO	UNID. PREST. DE SERV. DE EMERG. Y CUID. CR	532281970023	MONITOR MULTI PARAMETRO	SPACELABS	91390
578	011: M. DE SALUD	142-1670: HOSPITAL DE EMERGENCIAS VILLA	23159	HOSPITAL DE EMERGENCIAS VILLA EL SALVADOR	II-2	CUIDADOS CRITICO	UNID. PREST. DE SERV. DE EMERG. Y CUID. CR	532281970026	MONITOR MULTI PARAMETRO	SPACELABS	91390
579	011: M. DE SALUD	142-1670: HOSPITAL DE EMERGENCIAS VILLA	23159	HOSPITAL DE EMERGENCIAS VILLA EL SALVADOR	II-2	CUIDADOS CRITICO	UNID. PREST. DE SERV. DE EMERG. Y CUID. CR	532281970028	MONITOR MULTI PARAMETRO	SPACELABS	91390
580	011: M. DE SALUD	142-1670: HOSPITAL DE EMERGENCIAS VILLA	23159	HOSPITAL DE EMERGENCIAS VILLA EL SALVADOR	II-2	CUIDADOS CRITICO	UNID. PREST. DE SERV. DE EMERG. Y CUID. CR	532281970029	MONITOR MULTI PARAMETRO	SPACELABS	91390
581	011: M. DE SALUD	142-1670: HOSPITAL DE EMERGENCIAS VILLA	23159	HOSPITAL DE EMERGENCIAS VILLA EL SALVADOR	II-2	CUIDADOS CRITICO	UNID. PREST. DE SERV. DE EMERG. Y CUID. CR	532281970030	MONITOR MULTI PARAMETRO	SPACELABS	91390
584	011: M. DE SALUD	142-1670: HOSPITAL DE EMERGENCIAS VILLA	23159	HOSPITAL DE EMERGENCIAS VILLA EL SALVADOR	II-2	CUIDADOS CRITICO	UNID. PREST. DE SERV. DE EMERG. Y CUID. CR	532281970033	MONITOR MULTI PARAMETRO	SPACELABS	91390
586	011: M. DE SALUD	142-1670: HOSPITAL DE EMERGENCIAS VILLA	23159	HOSPITAL DE EMERGENCIAS VILLA EL SALVADOR	II-2	CUIDADOS CRITICO	UNID. PREST. DE SERV. DE EMERG. Y CUID. CR	532281970035	MONITOR MULTI PARAMETRO	SPACELABS	91390
588	011: M. DE SALUD	142-1670: HOSPITAL DE EMERGENCIAS VILLA	23159	HOSPITAL DE EMERGENCIAS VILLA EL SALVADOR	II-2	CUIDADOS CRITICO	UNID. PREST. DE SERV. DE EMERG. Y CUID. CR	532281970037	MONITOR MULTI PARAMETRO	SPACELABS	91390
590	011: M. DE SALUD	142-1670: HOSPITAL DE EMERGENCIAS VILLA	23159	HOSPITAL DE EMERGENCIAS VILLA EL SALVADOR	II-2	CUIDADOS CRITICO	UNID. PREST. DE SERV. DE EMERG. Y CUID. CR	532281970039	MONITOR MULTI PARAMETRO	SPACELABS	91390
591	011: M. DE SALUD	142-1670: HOSPITAL DE EMERGENCIAS VILLA	23159	HOSPITAL DE EMERGENCIAS VILLA EL SALVADOR	II-2	CUIDADOS CRITICO	UNID. PREST. DE SERV. DE EMERG. Y CUID. CR	532281970040	MONITOR MULTI PARAMETRO	SPACELABS	91390
592	011: M. DE SALUD	142-1670: HOSPITAL DE EMERGENCIAS VILLA	23159	HOSPITAL DE EMERGENCIAS VILLA EL SALVADOR	II-2	CUIDADOS CRITICO	UNID. PREST. DE SERV. DE EMERG. Y CUID. CR	532281970041	MONITOR MULTI PARAMETRO	SPACELABS	91390
593	011: M. DE SALUD	142-1670: HOSPITAL DE EMERGENCIAS VILLA	23159	HOSPITAL DE EMERGENCIAS VILLA EL SALVADOR	II-2	CUIDADOS CRITICO	UNID. PREST. DE SERV. DE EMERG. Y CUID. CR	532281970042	MONITOR MULTI PARAMETRO	SPACELABS	91390
594	011: M. DE SALUD	142-1670: HOSPITAL DE EMERGENCIAS VILLA	23159	HOSPITAL DE EMERGENCIAS VILLA EL SALVADOR	II-2	CUIDADOS CRITICO	UNID. PREST. DE SERV. DE EMERG. Y CUID. CR	532281970043	MONITOR MULTI PARAMETRO	SPACELABS	91390
595	011: M. DE SALUD	142-1670: HOSPITAL DE EMERGENCIAS VILLA	23159	HOSPITAL DE EMERGENCIAS VILLA EL SALVADOR	II-2	CUIDADOS CRITICO	UNID. PREST. DE SERV. DE EMERG. Y CUID. CR	532281970044	MONITOR MULTI PARAMETRO	SPACELABS	91390
596	011: M. DE SALUD	142-1670: HOSPITAL DE EMERGENCIAS VILLA	23159	HOSPITAL DE EMERGENCIAS VILLA EL SALVADOR	II-2	CUIDADOS CRITICO	UNID. PREST. DE SERV. DE EMERG. Y CUID. CR	532281970045	MONITOR MULTI PARAMETRO	SPACELABS	91390
597	011: M. DE SALUD	142-1670: HOSPITAL DE EMERGENCIAS VILLA	23159	HOSPITAL DE EMERGENCIAS VILLA EL SALVADOR	II-2	CUIDADOS CRITICO	UNID. PREST. DE SERV. DE EMERG. Y CUID. CR	532281970046	MONITOR MULTI PARAMETRO	SPACELABS	91390
598	011: M. DE SALUD	142-1670: HOSPITAL DE EMERGENCIAS VILLA	23159	HOSPITAL DE EMERGENCIAS VILLA EL SALVADOR	II-2	CUIDADOS CRITICO	UNID. PREST. DE SERV. DE EMERG. Y CUID. CR	532281970047	MONITOR MULTI PARAMETRO	SPACELABS	91390
599	011: M. DE SALUD	142-1670: HOSPITAL DE EMERGENCIAS VILLA	23159	HOSPITAL DE EMERGENCIAS VILLA EL SALVADOR	II-2	CUIDADOS CRITICO	UNID. PREST. DE SERV. DE EMERG. Y CUID. CR	532281970048	MONITOR MULTI PARAMETRO	SPACELABS	91390
600	011: M. DE SALUD	142-1670: HOSPITAL DE EMERGENCIAS VILLA	23159	HOSPITAL DE EMERGENCIAS VILLA EL SALVADOR	II-2	CUIDADOS CRITICO	UNID. PREST. DE SERV. DE EMERG. Y CUID. CR	532281970049	MONITOR MULTI PARAMETRO	SPACELABS	91390
601	011: M. DE SALUD	142-1670: HOSPITAL DE EMERGENCIAS VILLA	23159	HOSPITAL DE EMERGENCIAS VILLA EL SALVADOR	II-2	CUIDADOS CRITICO	UNID. PREST. DE SERV. DE EMERG. Y CUID. CR	532281970050	MONITOR MULTI PARAMETRO	SPACELABS	91390
602	011: M. DE SALUD	142-1670: HOSPITAL DE EMERGENCIAS VILLA	23159	HOSPITAL DE EMERGENCIAS VILLA EL SALVADOR	II-2	CUIDADOS CRITICO	UNID. PREST. DE SERV. DE EMERG. Y CUID. CR	532281970051	MONITOR MULTI PARAMETRO	SPACELABS	91390
604	011: M. DE SALUD	142-1670: HOSPITAL DE EMERGENCIAS VILLA	23159	HOSPITAL DE EMERGENCIAS VILLA EL SALVADOR	II-2	CUIDADOS CRITICO	UNID. PREST. DE SERV. DE EMERG. Y CUID. CR	532281970053	MONITOR MULTI PARAMETRO	SPACELABS	91390
620	011: M. DE SALUD	142-1670: HOSPITAL DE EMERGENCIAS VILLA	23159	HOSPITAL DE EMERGENCIAS VILLA EL SALVADOR	II-2	CUIDADOS CRITICO	UNID. PREST. DE SERV. DE EMERG. Y CUID. CR	532281970069	MONITOR MULTI PARAMETRO	SPACELABS	91390
661	011: M. DE SALUD	142-1670: HOSPITAL DE EMERGENCIAS VILLA	23159	HOSPITAL DE EMERGENCIAS VILLA EL SALVADOR	II-2	CUIDADOS CRITICO	UNID. PREST. DE SERV. DE EMERG. Y CUID. CR	532298040005	UNIDAD DE CALENTAMIENTO CORPORAL	COVIDIEN	WARM TOUCH
662	011: M. DE SALUD	142-1670: HOSPITAL DE EMERGENCIAS VILLA	23159	HOSPITAL DE EMERGENCIAS VILLA EL SALVADOR	II-2	CUIDADOS CRITICO	UNID. PREST. DE SERV. DE EMERG. Y CUID. CR	532298040006	UNIDAD DE CALENTAMIENTO CORPORAL	COVIDIEN	WARM TOUCH
665	011: M. DE SALUD	142-1670: HOSPITAL DE EMERGENCIAS VILLA	23159	HOSPITAL DE EMERGENCIAS VILLA EL SALVADOR	II-2	CUIDADOS CRITICO	UNID. PREST. DE SERV. DE EMERG. Y CUID. CR	532298040009	UNIDAD DE CALENTAMIENTO CORPORAL	COVIDIEN	WARM TOUCH
666	011: M. DE SALUD	142-1670: HOSPITAL DE EMERGENCIAS VILLA	23159	HOSPITAL DE EMERGENCIAS VILLA EL SALVADOR	II-2	CUIDADOS CRITICO	UNID. PREST. DE SERV. DE EMERG. Y CUID. CR	532298040010	UNIDAD DE CALENTAMIENTO CORPORAL	COVIDIEN	WARM TOUCH
667	011: M. DE SALUD	142-1670: HOSPITAL DE EMERGENCIAS VILLA	23159	HOSPITAL DE EMERGENCIAS VILLA EL SALVADOR	II-2	CUIDADOS CRITICO	UNID. PREST. DE SERV. DE EMERG. Y CUID. CR	532298040011	UNIDAD DE CALENTAMIENTO CORPORAL	COVIDIEN	WARM TOUCH
668	011: M. DE SALUD	142-1670: HOSPITAL DE EMERGENCIAS VILLA	23159	HOSPITAL DE EMERGENCIAS VILLA EL SALVADOR	II-2	CUIDADOS CRITICO	UNID. PREST. DE SERV. DE EMERG. Y CUID. CR	532298040012	UNIDAD DE CALENTAMIENTO CORPORAL	COVIDIEN	WARM TOUCH

Dirección Ejecutiva

Dir. de Planeamiento y Presupuesto

Administración

Unidad de Ingeniería Clínica, Hospitalaria y Servicios

Unidad de Asesoría Jurídica

669	011: M. DE SALUD	142-1670: HOSPITAL DE EMERGENCIAS VILLA	23159	HOSPITAL DE EMERGENCIAS VILLA EL SALVADOR	II-2	CUIDADOS CRITICOS	UNID. PREST. DE SERV. DE EMERG. Y CUID. CR	532298040013	UNIDAD DE CALENTAMIENTO CORPORAL	COVIDIEN	WARM TOUCH
671	011: M. DE SALUD	142-1670: HOSPITAL DE EMERGENCIAS VILLA	23159	HOSPITAL DE EMERGENCIAS VILLA EL SALVADOR	II-2	CUIDADOS CRITICOS	UNID. PREST. DE SERV. DE EMERG. Y CUID. CR	532298040015	UNIDAD DE CALENTAMIENTO CORPORAL	COVIDIEN	WARM TOUCH
674	011: M. DE SALUD	142-1670: HOSPITAL DE EMERGENCIAS VILLA	23159	HOSPITAL DE EMERGENCIAS VILLA EL SALVADOR	II-2	CUIDADOS CRITICOS	UNID. PREST. DE SERV. DE EMERG. Y CUID. CR	532298040018	UNIDAD DE CALENTAMIENTO CORPORAL	COVIDIEN	WARM TOUCH
675	011: M. DE SALUD	142-1670: HOSPITAL DE EMERGENCIAS VILLA	23159	HOSPITAL DE EMERGENCIAS VILLA EL SALVADOR	II-2	CUIDADOS CRITICOS	UNID. PREST. DE SERV. DE EMERG. Y CUID. CR	532298040019	UNIDAD DE CALENTAMIENTO CORPORAL	COVIDIEN	WARM TOUCH
703	011: M. DE SALUD	142-1670: HOSPITAL DE EMERGENCIAS VILLA	23159	HOSPITAL DE EMERGENCIAS VILLA EL SALVADOR	II-2	CUIDADOS CRITICOS	UNID. PREST. DE SERV. DE EMERG. Y CUID. CR	532298550006	VENTILADOR VOLUMETRICO	COVIDIEN	PURITAN BENNI
704	011: M. DE SALUD	142-1670: HOSPITAL DE EMERGENCIAS VILLA	23159	HOSPITAL DE EMERGENCIAS VILLA EL SALVADOR	II-2	CUIDADOS CRITICOS	UNID. PREST. DE SERV. DE EMERG. Y CUID. CR	532298550007	VENTILADOR VOLUMETRICO	COVIDIEN	PURITAN BENNI
705	011: M. DE SALUD	142-1670: HOSPITAL DE EMERGENCIAS VILLA	23159	HOSPITAL DE EMERGENCIAS VILLA EL SALVADOR	II-2	CUIDADOS CRITICOS	UNID. PREST. DE SERV. DE EMERG. Y CUID. CR	532298550008	VENTILADOR VOLUMETRICO	COVIDIEN	PURITAN BENNI
706	011: M. DE SALUD	142-1670: HOSPITAL DE EMERGENCIAS VILLA	23159	HOSPITAL DE EMERGENCIAS VILLA EL SALVADOR	II-2	CUIDADOS CRITICOS	UNID. PREST. DE SERV. DE EMERG. Y CUID. CR	532298550009	VENTILADOR VOLUMETRICO	COVIDIEN	PURITAN BENNI
707	011: M. DE SALUD	142-1670: HOSPITAL DE EMERGENCIAS VILLA	23159	HOSPITAL DE EMERGENCIAS VILLA EL SALVADOR	II-2	CUIDADOS CRITICOS	UNID. PREST. DE SERV. DE EMERG. Y CUID. CR	532298550010	VENTILADOR VOLUMETRICO	COVIDIEN	PURITAN BENNI
708	011: M. DE SALUD	142-1670: HOSPITAL DE EMERGENCIAS VILLA	23159	HOSPITAL DE EMERGENCIAS VILLA EL SALVADOR	II-2	CUIDADOS CRITICOS	UNID. PREST. DE SERV. DE EMERG. Y CUID. CR	532298550011	VENTILADOR VOLUMETRICO	COVIDIEN	PURITAN BENNI
709	011: M. DE SALUD	142-1670: HOSPITAL DE EMERGENCIAS VILLA	23159	HOSPITAL DE EMERGENCIAS VILLA EL SALVADOR	II-2	CUIDADOS CRITICOS	UNID. PREST. DE SERV. DE EMERG. Y CUID. CR	532298550012	VENTILADOR VOLUMETRICO	COVIDIEN	PURITAN BENNI
710	011: M. DE SALUD	142-1670: HOSPITAL DE EMERGENCIAS VILLA	23159	HOSPITAL DE EMERGENCIAS VILLA EL SALVADOR	II-2	CUIDADOS CRITICOS	UNID. PREST. DE SERV. DE EMERG. Y CUID. CR	532298550013	VENTILADOR VOLUMETRICO	COVIDIEN	PURITAN BENNI
711	011: M. DE SALUD	142-1670: HOSPITAL DE EMERGENCIAS VILLA	23159	HOSPITAL DE EMERGENCIAS VILLA EL SALVADOR	II-2	CUIDADOS CRITICOS	UNID. PREST. DE SERV. DE EMERG. Y CUID. CR	532298550014	VENTILADOR VOLUMETRICO	COVIDIEN	PURITAN BENNI
712	011: M. DE SALUD	142-1670: HOSPITAL DE EMERGENCIAS VILLA	23159	HOSPITAL DE EMERGENCIAS VILLA EL SALVADOR	II-2	CUIDADOS CRITICOS	UNID. PREST. DE SERV. DE EMERG. Y CUID. CR	532298550015	VENTILADOR VOLUMETRICO	COVIDIEN	PURITAN BENNI
713	011: M. DE SALUD	142-1670: HOSPITAL DE EMERGENCIAS VILLA	23159	HOSPITAL DE EMERGENCIAS VILLA EL SALVADOR	II-2	CUIDADOS CRITICOS	UNID. PREST. DE SERV. DE EMERG. Y CUID. CR	532298550016	VENTILADOR VOLUMETRICO	COVIDIEN	PURITAN BENNI
714	011: M. DE SALUD	142-1670: HOSPITAL DE EMERGENCIAS VILLA	23159	HOSPITAL DE EMERGENCIAS VILLA EL SALVADOR	II-2	CUIDADOS CRITICOS	UNID. PREST. DE SERV. DE EMERG. Y CUID. CR	532298550017	VENTILADOR VOLUMETRICO	COVIDIEN	PURITAN BENNI
715	011: M. DE SALUD	142-1670: HOSPITAL DE EMERGENCIAS VILLA	23159	HOSPITAL DE EMERGENCIAS VILLA EL SALVADOR	II-2	CUIDADOS CRITICOS	UNID. PREST. DE SERV. DE EMERG. Y CUID. CR	532298550018	VENTILADOR VOLUMETRICO	COVIDIEN	PURITAN BENNI
716	011: M. DE SALUD	142-1670: HOSPITAL DE EMERGENCIAS VILLA	23159	HOSPITAL DE EMERGENCIAS VILLA EL SALVADOR	II-2	CUIDADOS CRITICOS	UNID. PREST. DE SERV. DE EMERG. Y CUID. CR	532298550019	VENTILADOR VOLUMETRICO	COVIDIEN	PURITAN BENNI
717	011: M. DE SALUD	142-1670: HOSPITAL DE EMERGENCIAS VILLA	23159	HOSPITAL DE EMERGENCIAS VILLA EL SALVADOR	II-2	CUIDADOS CRITICOS	UNID. PREST. DE SERV. DE EMERG. Y CUID. CR	532298550020	VENTILADOR VOLUMETRICO	COVIDIEN	PURITAN BENNI
718	011: M. DE SALUD	142-1670: HOSPITAL DE EMERGENCIAS VILLA	23159	HOSPITAL DE EMERGENCIAS VILLA EL SALVADOR	II-2	CUIDADOS CRITICOS	UNID. PREST. DE SERV. DE EMERG. Y CUID. CR	532298550021	VENTILADOR VOLUMETRICO	COVIDIEN	PURITAN BENNI
720	011: M. DE SALUD	142-1670: HOSPITAL DE EMERGENCIAS VILLA	23159	HOSPITAL DE EMERGENCIAS VILLA EL SALVADOR	II-2	CUIDADOS CRITICOS	UNID. PREST. DE SERV. DE EMERG. Y CUID. CR	532298550023	VENTILADOR VOLUMETRICO	COVIDIEN	PURITAN BENNI
721	011: M. DE SALUD	142-1670: HOSPITAL DE EMERGENCIAS VILLA	23159	HOSPITAL DE EMERGENCIAS VILLA EL SALVADOR	II-2	CUIDADOS CRITICOS	UNID. PREST. DE SERV. DE EMERG. Y CUID. CR	532298550024	VENTILADOR VOLUMETRICO	COVIDIEN	PURITAN BENNI
725	011: M. DE SALUD	142-1670: HOSPITAL DE EMERGENCIAS VILLA	23159	HOSPITAL DE EMERGENCIAS VILLA EL SALVADOR	II-2	CUIDADOS CRITICOS	UNID. PREST. DE SERV. DE EMERG. Y CUID. CR	532298660003	VENTILADOR VOLUMETRICO DE TRANSP(	COVIDIEN	NEWPORT HT7(
727	011: M. DE SALUD	142-1670: HOSPITAL DE EMERGENCIAS VILLA	23159	HOSPITAL DE EMERGENCIAS VILLA EL SALVADOR	II-2	CUIDADOS CRITICOS	UNID. PREST. DE SERV. DE EMERG. Y CUID. CR	532298660004	VENTILADOR VOLUMETRICO DE TRANSP(	COVIDIEN	NEWPORT HT7(
326	011: M. DE SALUD	142-1670: HOSPITAL DE EMERGENCIAS VILLA	23159	HOSPITAL DE EMERGENCIAS VILLA EL SALVADOR	II-2	DIAGNOSTICO POR	SADYBS - DI - SALA DE TOMOGRAFÍA	532208120129	ASPIRADORA DE SECRECIONES	HERSILL	V7 PLUS AC
370	011: M. DE SALUD	142-1670: HOSPITAL DE EMERGENCIAS VILLA	23159	HOSPITAL DE EMERGENCIAS VILLA EL SALVADOR	II-2	DIAGNOSTICO POR	SADYBS - DI - ARCHIVO / ALMACÉN	532233360001	DIGITALIZADOR	ICR CO.	ICR3600
371	011: M. DE SALUD	142-1670: HOSPITAL DE EMERGENCIAS VILLA	23159	HOSPITAL DE EMERGENCIAS VILLA EL SALVADOR	II-2	DIAGNOSTICO POR	SADYBS - DI - ARCHIVO / ALMACÉN	532233360002	DIGITALIZADOR	ICR CO.	ICR3600
431	011: M. DE SALUD	142-1670: HOSPITAL DE EMERGENCIAS VILLA	23159	HOSPITAL DE EMERGENCIAS VILLA EL SALVADOR	II-2	DIAGNOSTICO POR	SADYBS - DI - SALA DE ECOGRAFÍA 2	532250000002	EQUIPO ECOGRAFO - ULTRASONIDO	HITACHI ALOKA	F31
432	011: M. DE SALUD	142-1670: HOSPITAL DE EMERGENCIAS VILLA	23159	HOSPITAL DE EMERGENCIAS VILLA EL SALVADOR	II-2	DIAGNOSTICO POR	SADYBS - DI - CONTROL	532250000003	EQUIPO ECOGRAFO - ULTRASONIDO	HITACHI ALOKA	F31
435	011: M. DE SALUD	142-1670: HOSPITAL DE EMERGENCIAS VILLA	23159	HOSPITAL DE EMERGENCIAS VILLA EL SALVADOR	II-2	DIAGNOSTICO POR	DAADYT - SADYBS - UDI - ARCHIVO / ALMACÉN	532250000006	EQUIPO ECOGRAFO - ULTRASONIDO	HITACHI ALOKA	F31
456	011: M. DE SALUD	142-1670: HOSPITAL DE EMERGENCIAS VILLA	23159	HOSPITAL DE EMERGENCIAS VILLA EL SALVADOR	II-2	DIAGNOSTICO POR	SADYBS - DI - SALA DE TOMOGRAFÍA	532267730016	IMPRESORA LASER PARA PELICULA RAD	AGFA	DRYSTAR 5302
457	011: M. DE SALUD	142-1670: HOSPITAL DE EMERGENCIAS VILLA	23159	HOSPITAL DE EMERGENCIAS VILLA EL SALVADOR	II-2	DIAGNOSTICO POR	DAADYT - SADYBS - UDI - SALA DE RAYOS X - 3	532267730017	IMPRESORA LASER PARA PELICULA RAD	AGFA	DRYSTAR-AXYS
458	011: M. DE SALUD	142-1670: HOSPITAL DE EMERGENCIAS VILLA	23159	HOSPITAL DE EMERGENCIAS VILLA EL SALVADOR	II-2	DIAGNOSTICO POR	SADYBS - DI - ARCHIVO / ALMACÉN	532267730018	IMPRESORA LASER PARA PELICULA RAD	AGFA	DRYSTAR 5302
459	011: M. DE SALUD	142-1670: HOSPITAL DE EMERGENCIAS VILLA	23159	HOSPITAL DE EMERGENCIAS VILLA EL SALVADOR	II-2	DIAGNOSTICO POR	SADYBS - DI - SALA DE RAYOS X - 1	532267730019	IMPRESORA LASER PARA PELICULA RAD	AGFA	DRYSTAR-AXYS
460	011: M. DE SALUD	142-1670: HOSPITAL DE EMERGENCIAS VILLA	23159	HOSPITAL DE EMERGENCIAS VILLA EL SALVADOR	II-2	DIAGNOSTICO POR	SADYBS - DI - ARCHIVO / ALMACÉN	532267730020	IMPRESORA LASER PARA PELICULA RAD	ICR CO.	CRYSTAL-M IMA
461	011: M. DE SALUD	142-1670: HOSPITAL DE EMERGENCIAS VILLA	23159	HOSPITAL DE EMERGENCIAS VILLA EL SALVADOR	II-2	DIAGNOSTICO POR	SADYBS - DI - SALA DE RAYOS X - 3	532267730021	IMPRESORA LASER PARA PELICULA RAD	ICR CO.	CRYSTAL-M IMA
462	011: M. DE SALUD	142-1670: HOSPITAL DE EMERGENCIAS VILLA	23159	HOSPITAL DE EMERGENCIAS VILLA EL SALVADOR	II-2	DIAGNOSTICO POR	SADYBS - DI - SALA DE MAMOGRAFÍA 2	532267730022	IMPRESORA LASER PARA PELICULA RAD	ICR CO.	CRYSTAL-M IMA
516	011: M. DE SALUD	142-1670: HOSPITAL DE EMERGENCIAS VILLA	23159	HOSPITAL DE EMERGENCIAS VILLA EL SALVADOR	II-2	DIAGNOSTICO POR	SADYBS - DI - SALA DE RAYOS X - 2	952258120002	MONITOR (OTROS)	WIDE	OE19NSX
517	011: M. DE SALUD	142-1670: HOSPITAL DE EMERGENCIAS VILLA	23159	HOSPITAL DE EMERGENCIAS VILLA EL SALVADOR	II-2	DIAGNOSTICO POR	SADYBS - DI - SALA DE RAYOS X - 2	952258120003	MONITOR (OTROS)	WIDE	OE19NSX
518	011: M. DE SALUD	142-1670: HOSPITAL DE EMERGENCIAS VILLA	23159	HOSPITAL DE EMERGENCIAS VILLA EL SALVADOR	II-2	DIAGNOSTICO POR	SADYBS - DI - COMANDO SALA DE RAYOS X - 2	952258120004	MONITOR (OTROS)	WIDE	OE19NSX
17	011: M. DE SALUD	142-1670: HOSPITAL DE EMERGENCIAS VILLA	23159	HOSPITAL DE EMERGENCIAS VILLA EL SALVADOR	II-2	GINECO OBSTETRIC	UNID. PREST. DE SERV. DE GINE. OBST.- SERV.	532208120012	ASPIRADORA DE SECRECIONES	HERSILL	V7 AC
20	011: M. DE SALUD	142-1670: HOSPITAL DE EMERGENCIAS VILLA	23159	HOSPITAL DE EMERGENCIAS VILLA EL SALVADOR	II-2	GINECO OBSTETRIC	UNID. PREST. DE SERV. DE GINE. OBST.- SERV.	532208120016	ASPIRADORA DE SECRECIONES	HERSILL	V7 AC
80	011: M. DE SALUD	142-1670: HOSPITAL DE EMERGENCIAS VILLA	23159	HOSPITAL DE EMERGENCIAS VILLA EL SALVADOR	II-2	GINECO OBSTETRIC	UNID. PREST. DE SERV. DE GINE. OBST.- SERV.	532208120026	ASPIRADORA DE SECRECIONES	HERSILL	V7 AC
75	011: M. DE SALUD	142-1670: HOSPITAL DE EMERGENCIAS VILLA	23159	HOSPITAL DE EMERGENCIAS VILLA EL SALVADOR	II-2	GINECO OBSTETRIC	UNID. PREST. DE SERV. DE GINE. OBST.- SERV.	532208120078	ASPIRADORA DE SECRECIONES	HERSILL	V7 PLUS AC
76	011: M. DE SALUD	142-1670: HOSPITAL DE EMERGENCIAS VILLA	23159	HOSPITAL DE EMERGENCIAS VILLA EL SALVADOR	II-2	GINECO OBSTETRIC	UNID. PREST. DE SERV. DE GINE. OBST.- SERV.	532208120079	ASPIRADORA DE SECRECIONES	HERSILL	V7 PLUS AC
131	011: M. DE SALUD	142-1670: HOSPITAL DE EMERGENCIAS VILLA	23159	HOSPITAL DE EMERGENCIAS VILLA EL SALVADOR	II-2	GINECO OBSTETRIC	UNID. PREST. DE SERV. DE GINE. OBST.- SERV.	532208120134	ASPIRADORA DE SECRECIONES	HERSILL	V7 PLUS AC
133	011: M. DE SALUD	142-1670: HOSPITAL DE EMERGENCIAS VILLA	23159	HOSPITAL DE EMERGENCIAS VILLA EL SALVADOR	II-2	GINECO OBSTETRIC	UNID. PREST. DE SERV. DE GINE. OBST.- SERV.	532208120136	ASPIRADORA DE SECRECIONES	HERSILL	V7 PLUS AC
136	011: M. DE SALUD	142-1670: HOSPITAL DE EMERGENCIAS VILLA	23159	HOSPITAL DE EMERGENCIAS VILLA EL SALVADOR	II-2	GINECO OBSTETRIC	UNID. PREST. DE SERV. DE GINE. OBST.- SERV.	532208120139	ASPIRADORA DE SECRECIONES	HERSILL	V7 PLUS AC
286	011: M. DE SALUD	142-1670: HOSPITAL DE EMERGENCIAS VILLA	23159	HOSPITAL DE EMERGENCIAS VILLA EL SALVADOR	II-2	GINECO OBSTETRIC	UNID. PREST. DE SERV. DE GINE. OBST.- SERV.	532210020140	BOMBA DE INFUSION	CAREFUSION C	BODYGUARD 12
287	011: M. DE SALUD	142-1670: HOSPITAL DE EMERGENCIAS VILLA	23159	HOSPITAL DE EMERGENCIAS VILLA EL SALVADOR	II-2	GINECO OBSTETRIC	UNID. PREST. DE SERV. DE GINE. OBST.- SERV.	532210020141	BOMBA DE INFUSION	CAREFUSION C	BODYGUARD 12
288	011: M. DE SALUD	142-1670: HOSPITAL DE EMERGENCIAS VILLA	23159	HOSPITAL DE EMERGENCIAS VILLA EL SALVADOR	II-2	GINECO OBSTETRIC	UNID. PREST. DE SERV. DE GINE. OBST.- SERV.	532210020142	BOMBA DE INFUSION	CAREFUSION C	BODYGUARD 12
289	011: M. DE SALUD	142-1670: HOSPITAL DE EMERGENCIAS VILLA	23159	HOSPITAL DE EMERGENCIAS VILLA EL SALVADOR	II-2	GINECO OBSTETRIC	UNID. PREST. DE SERV. DE GINE. OBST.- SERV.	532210020143	BOMBA DE INFUSION	CAREFUSION C	BODYGUARD 12
290	011: M. DE SALUD	142-1670: HOSPITAL DE EMERGENCIAS VILLA	23159	HOSPITAL DE EMERGENCIAS VILLA EL SALVADOR	II-2	GINECO OBSTETRIC	UNID. PREST. DE SERV. DE GINE. OBST.- SERV.	532210020144	BOMBA DE INFUSION	CAREFUSION C	BODYGUARD 12
291	011: M. DE SALUD	142-1670: HOSPITAL DE EMERGENCIAS VILLA	23159	HOSPITAL DE EMERGENCIAS VILLA EL SALVADOR	II-2	GINECO OBSTETRIC	UNID. PREST. DE SERV. DE GINE. OBST.- SERV.	532210020145	BOMBA DE INFUSION	CAREFUSION C	BODYGUARD 12
292	011: M. DE SALUD	142-1670: HOSPITAL DE EMERGENCIAS VILLA	23159	HOSPITAL DE EMERGENCIAS VILLA EL SALVADOR	II-2	GINECO OBSTETRIC	UNID. PREST. DE SERV. DE GINE. OBST.- SERV.	532210020146	BOMBA DE INFUSION	CAREFUSION C	BODYGUARD 12
293	011: M. DE SALUD	142-1670: HOSPITAL DE EMERGENCIAS VILLA	23159	HOSPITAL DE EMERGENCIAS VILLA EL SALVADOR	II-2	GINECO OBSTETRIC	UNID. PREST. DE SERV. DE GINE. OBST.- SERV.	532210020147	BOMBA DE INFUSION	CAREFUSION C	BODYGUARD 12
294	011: M. DE SALUD	142-1670: HOSPITAL DE EMERGENCIAS VILLA	23159	HOSPITAL DE EMERGENCIAS VILLA EL SALVADOR	II-2	GINECO OBSTETRIC	UNID. PREST. DE SERV. DE GINE. OBST.- SERV.	532210020148	BOMBA DE INFUSION	CAREFUSION C	BODYGUARD 12
295	011: M. DE SALUD	142-1670: HOSPITAL DE EMERGENCIAS VILLA	23159	HOSPITAL DE EMERGENCIAS VILLA EL SALVADOR	II-2	GINECO OBSTETRIC	UNID. PREST. DE SERV. DE GINE. OBST.- SERV.	532210020149	BOMBA DE INFUSION	CAREFUSION C	BODYGUARD 12
296	011: M. DE SALUD	142-1670: HOSPITAL DE EMERGENCIAS VILLA	23159	HOSPITAL DE EMERGENCIAS VILLA EL SALVADOR	II-2	GINECO OBSTETRIC	UNID. PREST. DE SERV. DE GINE. OBST.- SERV.	532210020150	BOMBA DE INFUSION	CAREFUSION C	BODYGUARD 12
297	011: M. DE SALUD	142-1670: HOSPITAL DE EMERGENCIAS VILLA	23159	HOSPITAL DE EMERGENCIAS VILLA EL SALVADOR	II-2	GINECO OBSTETRIC	UL - PAT - CUSTODIA	532210020151	BOMBA DE INFUSION	CAREFUSION C	BODYGUARD 12
298	011: M. DE SALUD	142-1670: HOSPITAL DE EMERGENCIAS VILLA	23159	HOSPITAL DE EMERGENCIAS VILLA EL SALVADOR	II-2	GINECO OBSTETRIC	UNID. PREST. DE SERV. DE GINE. OBST.- SERV.	532210020152	BOMBA DE INFUSION	CAREFUSION C	BODYGUARD 12
299	011: M. DE SALUD	142-1670: HOSPITAL DE EMERGENCIAS VILLA	23159	HOSPITAL DE EMERGENCIAS VILLA EL SALVADOR	II-2	GINECO OBSTETRIC	UNID. PREST. DE SERV. DE GINE. OBST.- SERV.	532210020153	BOMBA DE INFUSION	CAREFUSION C	BODYGUARD 12
351	011: M. DE SALUD	142-1670: HOSPITAL DE EMERGENCIAS VILLA	23159	HOSPITAL DE EMERGENCIAS VILLA EL SALVADOR	II-2	GINECO OBSTETRIC	UNID. PREST. DE SERV. DE GINE. OBST.- SERV.	532230010015	DESFIBRILADOR	PRIMEDIC	XD110xe
352	011: M. DE SALUD	142-1670: HOSPITAL DE EMERGENCIAS VILLA	23159	HOSPITAL DE EMERGENCIAS VILLA EL SALVADOR	II-2	GINECO OBSTETRIC	UNID. PREST. DE SERV. DE GINE. OBST.- SERV.	532230010016	DESFIBRILADOR	PRIMEDIC	XD110xe
358	011: M. DE SALUD	142-1670: HOSPITAL DE EMERGENCIAS VILLA	23159	HOSPITAL DE EMERGENCIAS VILLA EL SALVADOR	II-2	GINECO OBSTETRIC	UNID. PREST. DE SERV. DE GINE. OBST.- SERV.	532230960001	DETECTOR DE LATIDOS	EDAM	SONOTRAX
359	011: M. DE SALUD	142-1670: HOSPITAL DE EMERGENCIAS VILLA	23159	HOSPITAL DE EMERGENCIAS VILLA EL SALVADOR	II-2	GINECO OBSTETRIC	UNID. PREST. DE SERV. DE GINE. OBST.- SERV.	532230960002	DETECTOR DE LATIDOS	EDAM	SONOTRAX
360	011: M. DE SALUD	142-1670: HOSPITAL DE EMERGENCIAS VILLA	23159	HOSPITAL DE EMERGENCIAS VILLA EL SALVADOR	II-2	GINECO OBSTETRIC	UNID. PREST. DE SERV. DE GINE. OBST.- SERV.	532230960003	DETECTOR DE LATIDOS	EDAM	SONOTRAX
361	011: M. DE SALUD	142-1670: HOSPITAL DE EMERGENCIAS VILLA	23159	HOSPITAL DE EMERGENCIAS VILLA EL SALVADOR	II-2	GINECO OBSTETRIC	UNID. PREST. DE SERV. DE GINE. OBST.- SERV.	532230960004	DETECTOR DE LATIDOS	EDAM	SONOTRAX
362	011: M. DE SALUD	142-1670: HOSPITAL DE EMERGENCIAS VILLA	23159	HOSPITAL DE EMERGENCIAS VILLA EL SALVADOR	II-2	GINECO OBSTETRIC	UNID. PREST. DE SERV. DE GINE. OBST.- SERV.	532230960005	DETECTOR DE LATIDOS	EDAM	SONOTRAX
364	011: M. DE SALUD	142-1670: HOSPITAL DE EMERGENCIAS VILLA	23159	HOSPITAL DE EMERGENCIAS VILLA EL SALVADOR	II-2	GINECO OBSTETRIC	UNID. PREST. DE SERV. DE GINE. OBST.- SERV.	532230960007	DETECTOR DE LATIDOS	EDAM	SONOTRAX
366	011: M. DE SALUD	142-1670: HOSPITAL DE EMERGENCIAS VILLA	23159	HOSPITAL DE EMERGENCIAS VILLA EL SALVADOR	II-2	GINECO OBSTETRIC	UNID. PREST. DE SERV. DE GINE. OBST.- SERV.	532230960009	DETECTOR DE LATIDOS FETALES	A.B.SEGURIDAD	PD-1000 PRO
367	011: M. DE SALUD	142-1670: HOSPITAL DE EMERGENCIAS VILLA	23159	HOSPITAL DE EMERGENCIAS VILLA EL SALVADOR	II-2	GINECO OBSTETRIC	UNID. PREST. DE SERV. DE GINE. OBST.- SERV.	532230960010	DETECTOR DE LATIDOS FETALES	A.B.SEGURIDAD	PD-1000 PRO
368	011: M. DE SALUD	142-1670: HOSPITAL DE EMERGENCIAS VILLA	23159	HOSPITAL DE EMERGENCIAS VILLA EL SALVADOR	II-2	GINECO OBSTETRIC	UNID. PREST. DE SERV. DE GINE. OBST.- SERV.	532230960011	DETECTOR DE LATIDOS FETALES	A.B.SEGURIDAD	PD-1000 PRO
369	011: M. DE SALUD	142-1670: HOSPITAL DE EMERGENCIAS VILLA	23159	HOSPITAL DE EMERGENCIAS VILLA EL SALVADOR	II-2	GINECO OBSTETRIC	UNID. PREST. DE SERV. DE GINE. OBST.- SERV.	532230960012	DETECTOR DE LATIDOS FETALES	A.B.SEGURIDAD	PD-1000 PRO
384	011: M. DE SALUD	142-1670: HOSPITAL DE EMERGENCIAS VILLA	23159	HOSPITAL DE EMERGENCIAS VILLA EL SALVADOR	II-2	GINECO OBSTETRIC	UNID. PREST. DE SERV. DE GINE. OBST.- SERV.	532234770010	ELECTROCARDIOGRAFO	MORTARA	ELI 230

Dirección Ejecutiva Legal

V°B° Of. de Planeamiento y Presupuesto

V°B° Administrativo

V°B° Unidad de Ingeniería Clínica, Hospitalaria y Servicios

V°B° Unidad de Asesoría Jurídica

399	011: M. DE SALUD	142-1670: HOSPITAL DE EMERGENCIAS VILLA	23159	HOSPITAL DE EMERGENCIAS VILLA EL SALVADOR	II-2	GINECO OBSTETRIC	UNID. PREST. DE SERV. DE GINE. OBST.- SERV.	532235720002	ELECTROCAUTERIO	CONMED	SYSTEM 5000
427	011: M. DE SALUD	142-1670: HOSPITAL DE EMERGENCIAS VILLA	23159	HOSPITAL DE EMERGENCIAS VILLA EL SALVADOR	II-2	GINECO OBSTETRIC	UNID. PREST. DE SERV. DE GINE. OBST.- SERV.	532245850001	EQUIPO DE LAPAROSCOPIA E HISTEROS	OLYMPUS	HYF-IT
430	011: M. DE SALUD	142-1670: HOSPITAL DE EMERGENCIAS VILLA	23159	HOSPITAL DE EMERGENCIAS VILLA EL SALVADOR	II-2	GINECO OBSTETRIC	UNID. PREST. DE SERV. DE GINE. OBST.- SERV.	532250000001	EQUIPO ECOGRAFO - ULTRASONIDO	HITACHI ALOKA	F31
524	011: M. DE SALUD	142-1670: HOSPITAL DE EMERGENCIAS VILLA	23159	HOSPITAL DE EMERGENCIAS VILLA EL SALVADOR	II-2	GINECO OBSTETRIC	UNID. PREST. DE SERV. DE GINE. OBST.- SERV.	532281880001	MONITOR FETAL	GENERAL ELEC	COROMETRIC 1
525	011: M. DE SALUD	142-1670: HOSPITAL DE EMERGENCIAS VILLA	23159	HOSPITAL DE EMERGENCIAS VILLA EL SALVADOR	II-2	GINECO OBSTETRIC	UNID. PREST. DE SERV. DE GINE. OBST.- SERV.	532281880002	MONITOR FETAL	GENERAL ELEC	COROMETRIC 1
526	011: M. DE SALUD	142-1670: HOSPITAL DE EMERGENCIAS VILLA	23159	HOSPITAL DE EMERGENCIAS VILLA EL SALVADOR	II-2	GINECO OBSTETRIC	UNID. PREST. DE SERV. DE GINE. OBST.- SERV.	532281880003	MONITOR FETAL	GENERAL ELEC	CP354
527	011: M. DE SALUD	142-1670: HOSPITAL DE EMERGENCIAS VILLA	23159	HOSPITAL DE EMERGENCIAS VILLA EL SALVADOR	II-2	GINECO OBSTETRIC	UNID. PREST. DE SERV. DE GINE. OBST.- SERV.	532281880004	MONITOR FETAL	GENERAL ELEC	SIN MODELO
528	011: M. DE SALUD	142-1670: HOSPITAL DE EMERGENCIAS VILLA	23159	HOSPITAL DE EMERGENCIAS VILLA EL SALVADOR	II-2	GINECO OBSTETRIC	UNID. PREST. DE SERV. DE GINE. OBST.- SERV.	532281880005	MONITOR FETAL	GENERAL ELEC	COROMETRIC 1
530	011: M. DE SALUD	142-1670: HOSPITAL DE EMERGENCIAS VILLA	23159	HOSPITAL DE EMERGENCIAS VILLA EL SALVADOR	II-2	GINECO OBSTETRIC	UNID. PREST. DE SERV. DE GINE. OBST.- SERV.	532281880007	MONITOR FETAL	GENERAL ELEC	COROMETRIC 1
531	011: M. DE SALUD	142-1670: HOSPITAL DE EMERGENCIAS VILLA	23159	HOSPITAL DE EMERGENCIAS VILLA EL SALVADOR	II-2	GINECO OBSTETRIC	UNID. PREST. DE SERV. DE GINE. OBST.- SERV.	532281880008	MONITOR FETAL	GENERAL ELEC	COROMETRICS
575	011: M. DE SALUD	142-1670: HOSPITAL DE EMERGENCIAS VILLA	23159	HOSPITAL DE EMERGENCIAS VILLA EL SALVADOR	II-2	GINECO OBSTETRIC	DAAYH - SHCQ - UHGO - HOSPITALIZACIÓN HAE	532281970024	MONITOR MULTI PARAMETRO	SPACELABS	91390
582	011: M. DE SALUD	142-1670: HOSPITAL DE EMERGENCIAS VILLA	23159	HOSPITAL DE EMERGENCIAS VILLA EL SALVADOR	II-2	GINECO OBSTETRIC	UNID. PREST. DE SERV. DE GINE. OBST.- SERV.	532281970031	MONITOR MULTI PARAMETRO	SPACELABS	91390
589	011: M. DE SALUD	142-1670: HOSPITAL DE EMERGENCIAS VILLA	23159	HOSPITAL DE EMERGENCIAS VILLA EL SALVADOR	II-2	GINECO OBSTETRIC	DAAYH - SHCQ - UHGO - HOSPITALIZACIÓN HAE	532281970038	MONITOR MULTI PARAMETRO	SPACELABS	91390
621	011: M. DE SALUD	142-1670: HOSPITAL DE EMERGENCIAS VILLA	23159	HOSPITAL DE EMERGENCIAS VILLA EL SALVADOR	II-2	GINECO OBSTETRIC	UNID. PREST. DE SERV. DE GINE. OBST.- SERV.	532281970070	MONITOR MULTI PARAMETRO	SPACELABS	91390
733	011: M. DE SALUD	142-1670: HOSPITAL DE EMERGENCIAS VILLA	23159	HOSPITAL DE EMERGENCIAS VILLA EL SALVADOR	II-2	GINECO OBSTETRIC	UNID. PREST. DE SERV. DE GINE. OBST.- SERV.	532299710001	VIDEO COLPOSCOPIO	SEILER	955
32	011: M. DE SALUD	142-1670: HOSPITAL DE EMERGENCIAS VILLA	23159	HOSPITAL DE EMERGENCIAS VILLA EL SALVADOR	II-2	MEDICINA	UNID. PREST. DE SERV DE ESPEC. CLIN..-SERV	532208120028	ASPIRADORA DE SECRECIONES	HERSILL	V7 PLUS AC
68	011: M. DE SALUD	142-1670: HOSPITAL DE EMERGENCIAS VILLA	23159	HOSPITAL DE EMERGENCIAS VILLA EL SALVADOR	II-2	MEDICINA	UNID. PREST. DE SERV DE ESPEC. CLIN..-SERV	532208120064	ASPIRADORA DE SECRECIONES	HERSILL	V7 PLUS AC
92	011: M. DE SALUD	142-1670: HOSPITAL DE EMERGENCIAS VILLA	23159	HOSPITAL DE EMERGENCIAS VILLA EL SALVADOR	II-2	MEDICINA	UNID. PREST. DE SERV DE ESPEC. CLIN..-SERV	532208120095	ASPIRADORA DE SECRECIONES	HERSILL	V7 PLUS AC
105	011: M. DE SALUD	142-1670: HOSPITAL DE EMERGENCIAS VILLA	23159	HOSPITAL DE EMERGENCIAS VILLA EL SALVADOR	II-2	MEDICINA	UNID. PREST. DE SERV DE ESPEC. CLIN..-SERV	532208120108	ASPIRADORA DE SECRECIONES	HERSILL	V7 PLUS AC
106	011: M. DE SALUD	142-1670: HOSPITAL DE EMERGENCIAS VILLA	23159	HOSPITAL DE EMERGENCIAS VILLA EL SALVADOR	II-2	MEDICINA	UNID. PREST. DE SERV DE ESPEC. CLIN..-SERV	532208120109	ASPIRADORA DE SECRECIONES	HERSILL	V7 PLUS AC
107	011: M. DE SALUD	142-1670: HOSPITAL DE EMERGENCIAS VILLA	23159	HOSPITAL DE EMERGENCIAS VILLA EL SALVADOR	II-2	MEDICINA	UNID. PREST. DE SERV DE ESPEC. CLIN..-SERV	532208120110	ASPIRADORA DE SECRECIONES	HERSILL	V7 PLUS AC
113	011: M. DE SALUD	142-1670: HOSPITAL DE EMERGENCIAS VILLA	23159	HOSPITAL DE EMERGENCIAS VILLA EL SALVADOR	II-2	MEDICINA	UNID. PREST. DE SERV DE ESPEC. CLIN..-SERV	532208120116	ASPIRADORA DE SECRECIONES	HERSILL	V7 PLUS AC
129	011: M. DE SALUD	142-1670: HOSPITAL DE EMERGENCIAS VILLA	23159	HOSPITAL DE EMERGENCIAS VILLA EL SALVADOR	II-2	MEDICINA	UNID. PREST. DE SERV DE ESPEC. CLIN..-SERV	532208120132	ASPIRADORA DE SECRECIONES	HERSILL	V7 PLUS AC
145	011: M. DE SALUD	142-1670: HOSPITAL DE EMERGENCIAS VILLA	23159	HOSPITAL DE EMERGENCIAS VILLA EL SALVADOR	II-2	MEDICINA	UNID. PREST. DE SERV DE ESPEC. CLIN..-SERV	532208120140	ASPIRADORA DE SECRECIONES PORTAT	GIMA	SIN MODELO
227	011: M. DE SALUD	142-1670: HOSPITAL DE EMERGENCIAS VILLA	23159	HOSPITAL DE EMERGENCIAS VILLA EL SALVADOR	II-2	MEDICINA	UNID. PREST. DE SERV DE ESPEC. CLIN..-SERV	532210020079	BOMBA DE INFUSION	CAREFUSION C	BODYGUARD 12
241	011: M. DE SALUD	142-1670: HOSPITAL DE EMERGENCIAS VILLA	23159	HOSPITAL DE EMERGENCIAS VILLA EL SALVADOR	II-2	MEDICINA	UNID. PREST. DE SERV DE ESPEC. CLIN..-SERV	532210020093	BOMBA DE INFUSION	CAREFUSION C	BODYGUARD 12
315	011: M. DE SALUD	142-1670: HOSPITAL DE EMERGENCIAS VILLA	23159	HOSPITAL DE EMERGENCIAS VILLA EL SALVADOR	II-2	MEDICINA	UNID. PREST. DE SERV DE ESPEC. CLIN..-SERV	532210020169	BOMBA DE INFUSION	CAREFUSION C	BODYGUARD 12
317	011: M. DE SALUD	142-1670: HOSPITAL DE EMERGENCIAS VILLA	23159	HOSPITAL DE EMERGENCIAS VILLA EL SALVADOR	II-2	MEDICINA	UNID. PREST. DE SERV DE ESPEC. CLIN..-SERV	532210020171	BOMBA DE INFUSION	CAREFUSION C	BODYGUARD 12
353	011: M. DE SALUD	142-1670: HOSPITAL DE EMERGENCIAS VILLA	23159	HOSPITAL DE EMERGENCIAS VILLA EL SALVADOR	II-2	MEDICINA	UNID. PREST. DE SERV DE ESPEC. CLIN..-SERV	532230010017	DESFIBRILADOR	PRIMEDIC	XD110xe
455	011: M. DE SALUD	142-1670: HOSPITAL DE EMERGENCIAS VILLA	23159	HOSPITAL DE EMERGENCIAS VILLA EL SALVADOR	II-2	MEDICINA	UNID. PREST. DE SERV. DE GINE. OBST.- SERV.	532265920001	GASTROSCOPIO	PENTAX	EPK-I
418	011: M. DE SALUD	142-1670: HOSPITAL DE EMERGENCIAS VILLA	23159	HOSPITAL DE EMERGENCIAS VILLA EL SALVADOR	II-2	MEDICINA FISICA Y	UNID. PREST. DE SERV. DE APOYO AL DIAG. Y T	532243970001	EQUIPO DE ELECTROTERAPIA DE CORRIE	CHATTANOOGA	INTELECT ADVA
420	011: M. DE SALUD	142-1670: HOSPITAL DE EMERGENCIAS VILLA	23159	HOSPITAL DE EMERGENCIAS VILLA EL SALVADOR	II-2	MEDICINA FISICA Y	UNID. PREST. DE SERV. DE APOYO AL DIAG. Y T	532244770001	EQUIPO DE FISIOTERAPIA	CHATTANOOGA	INTELECT ADVA
421	011: M. DE SALUD	142-1670: HOSPITAL DE EMERGENCIAS VILLA	23159	HOSPITAL DE EMERGENCIAS VILLA EL SALVADOR	II-2	MEDICINA FISICA Y	UNID. PREST. DE SERV. DE APOYO AL DIAG. Y T	532244770002	EQUIPO DE FISIOTERAPIA	CHATTANOOGA	INTELECT ADVA
428	011: M. DE SALUD	142-1670: HOSPITAL DE EMERGENCIAS VILLA	23159	HOSPITAL DE EMERGENCIAS VILLA EL SALVADOR	II-2	MEDICINA FISICA Y	UNID. PREST. DE SERV. DE APOYO AL DIAG. Y T	532245890001	EQUIPO DE MAGNETOTERAPIA	MEDITEA	MAGNETHERP 4
429	011: M. DE SALUD	142-1670: HOSPITAL DE EMERGENCIAS VILLA	23159	HOSPITAL DE EMERGENCIAS VILLA EL SALVADOR	II-2	MEDICINA FISICA Y	UNID. PREST. DE SERV. DE APOYO AL DIAG. Y T	532245890002	EQUIPO DE MAGNETOTERAPIA	MEDITEA	MAGNETHERP 4
451	011: M. DE SALUD	142-1670: HOSPITAL DE EMERGENCIAS VILLA	23159	HOSPITAL DE EMERGENCIAS VILLA EL SALVADOR	II-2	MEDICINA FISICA Y	UNID. PREST. DE SERV. DE APOYO AL DIAG. Y T	532261420001	ESTIMULADOR ELECTRICO	PHYMED	QUADSTAR II
452	011: M. DE SALUD	142-1670: HOSPITAL DE EMERGENCIAS VILLA	23159	HOSPITAL DE EMERGENCIAS VILLA EL SALVADOR	II-2	MEDICINA FISICA Y	UNID. PREST. DE SERV. DE APOYO AL DIAG. Y T	532261420002	ESTIMULADOR ELECTRICO	PHYMED	QUADSTAR II
494	011: M. DE SALUD	142-1670: HOSPITAL DE EMERGENCIAS VILLA	23159	HOSPITAL DE EMERGENCIAS VILLA EL SALVADOR	II-2	MEDICINA FISICA Y	UNID. PREST. DE SERV. DE APOYO AL DIAG. Y T	532271890001	LAMPARA ULTRAVIOLETA - INFRARROJA	PHYMED	PHY-03015
555	011: M. DE SALUD	142-1670: HOSPITAL DE EMERGENCIAS VILLA	23159	HOSPITAL DE EMERGENCIAS VILLA EL SALVADOR	II-2	MEDICINA FISICA Y	UNID. PREST. DE SERV. DE APOYO AL DIAG. Y T	532298010001	ULTRASONIDO PARA TERAPIA	DJO- CHATTANO	INTELECT ULTR
556	011: M. DE SALUD	142-1670: HOSPITAL DE EMERGENCIAS VILLA	23159	HOSPITAL DE EMERGENCIAS VILLA EL SALVADOR	II-2	MEDICINA FISICA Y	UNID. PREST. DE SERV. DE APOYO AL DIAG. Y T	532298010002	ULTRASONIDO PARA TERAPIA	DJO- CHATTANO	INTELECT ULTR
414	011: M. DE SALUD	142-1670: HOSPITAL DE EMERGENCIAS VILLA	23159	HOSPITAL DE EMERGENCIAS VILLA EL SALVADOR	II-2	NUTRICION Y DIETE	UNID. PREST. DE SERV. DE APOYO AL DIAG. Y T	672243310003	EQUIPO DE BAÑO MARIA	MEMMERT	WNB-45
415	011: M. DE SALUD	142-1670: HOSPITAL DE EMERGENCIAS VILLA	23159	HOSPITAL DE EMERGENCIAS VILLA EL SALVADOR	II-2	NUTRICION Y DIETE	UNID. PREST. DE SERV. DE APOYO AL DIAG. Y T	672243310004	EQUIPO DE BAÑO MARIA	MEMMERT	WNB-22
416	011: M. DE SALUD	142-1670: HOSPITAL DE EMERGENCIAS VILLA	23159	HOSPITAL DE EMERGENCIAS VILLA EL SALVADOR	II-2	NUTRICION Y DIETE	UNID. PREST. DE SERV. DE APOYO AL DIAG. Y T	672243310005	EQUIPO DE BAÑO MARIA	MEMMERT	WNB-22
53	011: M. DE SALUD	142-1670: HOSPITAL DE EMERGENCIAS VILLA	23159	HOSPITAL DE EMERGENCIAS VILLA EL SALVADOR	II-2	ODONTOESTOMATC	UNID. PREST. DE SERV. DE APOYO AL DIAG. Y T	532208120049	ASPIRADORA DE SECRECIONES	HERSILL	EUROVAC H-40
89	011: M. DE SALUD	142-1670: HOSPITAL DE EMERGENCIAS VILLA	23159	HOSPITAL DE EMERGENCIAS VILLA EL SALVADOR	II-2	ODONTOESTOMATC	UNID. PREST. DE SERV. DE APOYO AL DIAG. Y T	532208120092	ASPIRADORA DE SECRECIONES	HERSILL	V7 PLUS AC
98	011: M. DE SALUD	142-1670: HOSPITAL DE EMERGENCIAS VILLA	23159	HOSPITAL DE EMERGENCIAS VILLA EL SALVADOR	II-2	ODONTOESTOMATC	UNID. PREST. DE SERV. DE APOYO AL DIAG. Y T	532208120101	ASPIRADORA DE SECRECIONES	HERSILL	V7 PLUS AC
99	011: M. DE SALUD	142-1670: HOSPITAL DE EMERGENCIAS VILLA	23159	HOSPITAL DE EMERGENCIAS VILLA EL SALVADOR	II-2	ODONTOESTOMATC	UNID. PREST. DE SERV. DE APOYO AL DIAG. Y T	532208120102	ASPIRADORA DE SECRECIONES	HERSILL	V7 PLUS AC
106	011: M. DE SALUD	142-1670: HOSPITAL DE EMERGENCIAS VILLA	23159	HOSPITAL DE EMERGENCIAS VILLA EL SALVADOR	II-2	ODONTOESTOMATC	UNID. PREST. DE SERV. DE APOYO AL DIAG. Y T	532208120106	ASPIRADORA DE SECRECIONES	HERSILL	V7 PLUS AC
320	011: M. DE SALUD	142-1670: HOSPITAL DE EMERGENCIAS VILLA	23159	HOSPITAL DE EMERGENCIAS VILLA EL SALVADOR	II-2	ODONTOESTOMATC	UNID. PREST. DE SERV. DE APOYO AL DIAG. Y T	532216910001	CAMARA INTRAORAL	MIDENT	FY-690
321	011: M. DE SALUD	142-1670: HOSPITAL DE EMERGENCIAS VILLA	23159	HOSPITAL DE EMERGENCIAS VILLA EL SALVADOR	II-2	ODONTOESTOMATC	UNID. PREST. DE SERV. DE APOYO AL DIAG. Y T	532216910002	CAMARA INTRAORAL	MIDENT	FY-690
322	011: M. DE SALUD	142-1670: HOSPITAL DE EMERGENCIAS VILLA	23159	HOSPITAL DE EMERGENCIAS VILLA EL SALVADOR	II-2	ODONTOESTOMATC	UNID. PREST. DE SERV. DE APOYO AL DIAG. Y T	532216910003	CAMARA INTRAORAL	MIDENT	FY-690
323	011: M. DE SALUD	142-1670: HOSPITAL DE EMERGENCIAS VILLA	23159	HOSPITAL DE EMERGENCIAS VILLA EL SALVADOR	II-2	ODONTOESTOMATC	UNID. PREST. DE SERV. DE APOYO AL DIAG. Y T	532216910004	CAMARA INTRAORAL	MIDENT	FY-690
354	011: M. DE SALUD	142-1670: HOSPITAL DE EMERGENCIAS VILLA	23159	HOSPITAL DE EMERGENCIAS VILLA EL SALVADOR	II-2	ODONTOESTOMATC	UNID. PREST. DE SERV. DE APOYO AL DIAG. Y T	532230470001	DESTARTARIZADOR DE ULTRASONIDO	NSK	VA570
355	011: M. DE SALUD	142-1670: HOSPITAL DE EMERGENCIAS VILLA	23159	HOSPITAL DE EMERGENCIAS VILLA EL SALVADOR	II-2	ODONTOESTOMATC	UNID. PREST. DE SERV. DE APOYO AL DIAG. Y T	532230470002	DESTARTARIZADOR DE ULTRASONIDO	NSK	VA570
356	011: M. DE SALUD	142-1670: HOSPITAL DE EMERGENCIAS VILLA	23159	HOSPITAL DE EMERGENCIAS VILLA EL SALVADOR	II-2	ODONTOESTOMATC	UNID. PREST. DE SERV. DE APOYO AL DIAG. Y T	532230470003	DESTARTARIZADOR DE ULTRASONIDO	NSK	VA570
357	011: M. DE SALUD	142-1670: HOSPITAL DE EMERGENCIAS VILLA	23159	HOSPITAL DE EMERGENCIAS VILLA EL SALVADOR	II-2	ODONTOESTOMATC	UNID. PREST. DE SERV. DE APOYO AL DIAG. Y T	532230470004	DESTARTARIZADOR DE ULTRASONIDO	NSK	VA570
482	011: M. DE SALUD	142-1670: HOSPITAL DE EMERGENCIAS VILLA	23159	HOSPITAL DE EMERGENCIAS VILLA EL SALVADOR	II-2	ODONTOESTOMATC	UNID. PREST. DE SERV. DE APOYO AL DIAG. Y T	532271630001	LAMPARA FOTOCURADO	PHYMED	PHY-03014
483	011: M. DE SALUD	142-1670: HOSPITAL DE EMERGENCIAS VILLA	23159	HOSPITAL DE EMERGENCIAS VILLA EL SALVADOR	II-2	ODONTOESTOMATC	UNID. PREST. DE SERV. DE APOYO AL DIAG. Y T	532271630002	LAMPARA FOTOCURADO	PHYMED	PHY-03014
28	011: M. DE SALUD	142-1670: HOSPITAL DE EMERGENCIAS VILLA	23159	HOSPITAL DE EMERGENCIAS VILLA EL SALVADOR	II-2	PEDIATRIA	OFICINA DE ADMINISTRACIÓN- UIHYS.- SERV. C	532208120024	ASPIRADORA DE SECRECIONES	HERSILL	V7 AC
117	011: M. DE SALUD	142-1670: HOSPITAL DE EMERGENCIAS VILLA	23159	HOSPITAL DE EMERGENCIAS VILLA EL SALVADOR	II-2	PEDIATRIA	UNID. PREST. DE SERV. DE PED. Y NEONAT. - S	532208120120	ASPIRADORA DE SECRECIONES	HERSILL	V7 PLUS AC
119	011: M. DE SALUD	142-1670: HOSPITAL DE EMERGENCIAS VILLA	23159	HOSPITAL DE EMERGENCIAS VILLA EL SALVADOR	II-2	PEDIATRIA	UNID. PREST. DE SERV. DE PED. Y NEONAT. - S	532208120122	ASPIRADORA DE SECRECIONES	HERSILL	V7 PLUS AC
120	011: M. DE SALUD	142-1670: HOSPITAL DE EMERGENCIAS VILLA	23159	HOSPITAL DE EMERGENCIAS VILLA EL SALVADOR	II-2	PEDIATRIA	UNID. PREST. DE SERV. DE PED. Y NEONAT. - S	532208120123	ASPIRADORA DE SECRECIONES	HERSILL	V7 PLUS AC
121	011: M. DE SALUD	142-1670: HOSPITAL DE EMERGENCIAS VILLA	23159	HOSPITAL DE EMERGENCIAS VILLA EL SALVADOR	II-2	PEDIATRIA	UNID. PREST. DE SERV. DE PED. Y NEONAT. - S	532208120124	ASPIRADORA DE SECRECIONES	HERSILL	V7 PLUS AC
283	011: M. DE SALUD	142-1670: HOSPITAL DE EMERGENCIAS VILLA	23159	HOSPITAL DE EMERGENCIAS VILLA EL SALVADOR	II-2	PEDIATRIA	UNID. PREST. DE SERV. DE PED. Y NEONAT. - S	532210020137	BOMBA DE INFUSION	CAREFUSION C	BODYGUARD 12
303	011: M. DE SALUD	142-1670: HOSPITAL DE EMERGENCIAS VILLA	23159	HOSPITAL DE EMERGENCIAS VILLA EL SALVADOR	II-2	PEDIATRIA	UNID. PREST. DE SERV. DE PED. Y NEONAT. - S	532210020157	BOMBA DE INFUSION	CAREFUSION C	BODYGUARD 12
316	011: M. DE SALUD	142-1670: HOSPITAL DE EMERGENCIAS VILLA	23159	HOSPITAL DE EMERGENCIAS VILLA EL SALVADOR	II-2	PEDIATRIA	UNID. PREST. DE SERV. DE PED. Y NEONAT. - S	532210020170	BOMBA DE INFUSION	CAREFUSION C	BODYGUARD 12
387	011: M. DE SALUD	142-1670: HOSPITAL DE EMERGENCIAS VILLA	23159	HOSPITAL DE EMERGENCIAS VILLA EL SALVADOR	II-2	PEDIATRIA	UNID. PREST. DE SERV. DE PED. Y NEONAT. - S	532234770013	ELECTROCARDIOGRAFO	MORTARA	ELI 230
1	011: M. DE SALUD	142-1670: HOSPITAL DE EMERGENCIAS VILLA	23159	HOSPITAL DE EMERGENCIAS VILLA EL SALVADOR	II-2	SERVICIO DE APOY	UNID. PREST. DE SERV. DE APOYO AL DIAG. Y T	532204420001	ANALIZADOR DE GASES Y ELECTROLITOS	OPTIMEDICAL	OPTI CCA-TS
2	011: M. DE SALUD	142-1670: HOSPITAL DE EMERGENCIAS VILLA	23159	HOSPITAL DE EMERGENCIAS VILLA EL SALVADOR	II-2	SERVICIO DE APOY	UNID. PREST. DE SERV. DE APOYO AL DIAG. Y T	532204420002	ANALIZADOR DE GASES Y ELECTROLITOS	OPTIMEDICAL	OPTI CCA-TS
818	011: M. DE SALUD	142-1670: HOSPITAL DE EMERGENCIAS VILLA	23159	HOSPITAL DE EMERGENCIAS VILLA EL SALVADOR	II-2	SERVICIO DE APOY	UNID. PREST. DE SERV. DE APOYO AL DIAG. Y T	532211270001	CALENTADOR DE PARAFINA	SLEE	MPS/P
325	011: M. DE SALUD	142-1670: HOSPITAL DE EMERGENCIAS VILLA	23159	HOSPITAL DE EMERGENCIAS VILLA EL SALVADOR	II-2	SERVICIO DE APOY	UNID. PREST. DE SERV. DE APOYO AL DIAG. Y T	532220690001	CENTRIFUGA PARA MICRO HEMATOCRIT	BOECO GERMA	HC-240
326	011: M. DE SALUD	142-1670: HOSPITAL DE EMERGENCIAS VILLA	23159	HOSPITAL DE EMERGENCIAS VILLA EL SALVADOR	II-2	SERVICIO DE APOY	UNID. PREST. DE SERV. DE APOYO AL DIAG. Y T	532220690002	CENTRIFUGA PARA MICRO HEMATOCRIT	BOECO GERMA	HC-240
327	011: M. DE SALUD	142-1670: HOSPITAL DE EMERGENCIAS VILLA	23159	HOSPITAL DE EMERGENCIAS VILLA EL SALVADOR	II-2	SERVICIO DE APOY	UNID. PREST. DE SERV. DE APOYO AL DIAG. Y T	532220690003	CENTRIFUGA PARA MICRO HEMATOCRIT	BOECO GERMA	HC-240
331	011: M. DE SALUD	142-1670: HOSPITAL DE EMERGENCIAS VILLA	23159	HOSPITAL DE EMERGENCIAS VILLA EL SALVADOR	II-2	SERVICIO DE APOY	UNID. PREST. DE SERV. DE APOYO AL DIAG. Y T	602217750001	COAGULOMETRO	BEHNK ELEKTR	THROMBOSTAT
333	011: M. DE SALUD	142-1670: HOSPITAL DE EMERGENCIAS VILLA	23159	HOSPITAL DE EMERGENCIAS VILLA EL SALVADOR	II-2	SERVICIO DE APOY	UNID. PREST. DE SERV. DE APOYO AL DIAG. Y T	532221910001	COLOREADOR DE LAMINAS AUTOMATICC	KEDEE	KD-RS1

HOSPITAL DE EMERGENCIAS VIL... V°B° Dirección Ejecutiva

HOSPITAL DE EMERGENCIAS DE... V°B° Of. de Planeamiento y Presupuesto

HOSPITAL DE EMERGENCIAS VILLA... V°B° ADMINISTRACIÓN

HOSPITAL DE EMERGENCIAS VILLA EL SALVADOR V°B° Unidad de Ingeniería Clínica, Hospitalaria y Servicios

HOSPITAL DE EMERGENCIAS VILLA EL SALVADOR V°B° Unidad de Asesoría Jurídica

338	011: M. DE SALUD	142-1670: HOSPITAL DE EMERGENCIAS VILLA	23159	HOSPITAL DE EMERGENCIAS VILLA EL SALVADOR	II-2	SERVICIO DE APOYO	UNID. PREST. DE SERV. DE APOYO AL DIAG. Y T	532227150001	CRIOSTATO	KEDEE	KD-2850
412	011: M. DE SALUD	142-1670: HOSPITAL DE EMERGENCIAS VILLA	23159	HOSPITAL DE EMERGENCIAS VILLA EL SALVADOR	II-2	SERVICIO DE APOYO	UNID. PREST. DE SERV. DE APOYO AL DIAG. Y T	672243310001	EQUIPO DE BAÑO MARIA	MEMMERT	WNB-22
413	011: M. DE SALUD	142-1670: HOSPITAL DE EMERGENCIAS VILLA	23159	HOSPITAL DE EMERGENCIAS VILLA EL SALVADOR	II-2	SERVICIO DE APOYO	UNID. PREST. DE SERV. DE APOYO AL DIAG. Y T	672243310002	EQUIPO DE BAÑO MARIA	MEMMERT	WNB-22
454	011: M. DE SALUD	142-1670: HOSPITAL DE EMERGENCIAS VILLA	23159	HOSPITAL DE EMERGENCIAS VILLA EL SALVADOR	II-2	SERVICIO DE APOYO	UNID. PREST. DE SERV. DE APOYO AL DIAG. Y T	532264430001	FLOTADOR DE TEJIDO	KEDEE	KD-PI
463	011: M. DE SALUD	142-1670: HOSPITAL DE EMERGENCIAS VILLA	23159	HOSPITAL DE EMERGENCIAS VILLA EL SALVADOR	II-2	SERVICIO DE APOYO	UNID. PREST. DE SERV. DE APOYO AL DIAG. Y T	532269040001	INCUBADORA DE LABORATORIO (OTROS)	MEMMERT	IF 110 PLUS
464	011: M. DE SALUD	142-1670: HOSPITAL DE EMERGENCIAS VILLA	23159	HOSPITAL DE EMERGENCIAS VILLA EL SALVADOR	II-2	SERVICIO DE APOYO	UNID. PREST. DE SERV. DE APOYO AL DIAG. Y T	532269040002	INCUBADORA DE LABORATORIO (OTROS)	MEMMERT	IF 260 PLUS
505	011: M. DE SALUD	142-1670: HOSPITAL DE EMERGENCIAS VILLA	23159	HOSPITAL DE EMERGENCIAS VILLA EL SALVADOR	II-2	SERVICIO DE APOYO	UNID. PREST. DE SERV. DE APOYO AL DIAG. Y T	532279810001	MICROSCOPIO OPTICO PORTATIL	MOTIC	BA 310 LED
506	011: M. DE SALUD	142-1670: HOSPITAL DE EMERGENCIAS VILLA	23159	HOSPITAL DE EMERGENCIAS VILLA EL SALVADOR	II-2	SERVICIO DE APOYO	UNID. PREST. DE SERV. DE APOYO AL DIAG. Y T	532279810002	MICROSCOPIO OPTICO PORTATIL	MOTIC	BA 310 LED
507	011: M. DE SALUD	142-1670: HOSPITAL DE EMERGENCIAS VILLA	23159	HOSPITAL DE EMERGENCIAS VILLA EL SALVADOR	II-2	SERVICIO DE APOYO	UNID. PREST. DE SERV. DE APOYO AL DIAG. Y T	532279810003	MICROSCOPIO OPTICO PORTATIL	MOTIC	BA 310 LED
508	011: M. DE SALUD	142-1670: HOSPITAL DE EMERGENCIAS VILLA	23159	HOSPITAL DE EMERGENCIAS VILLA EL SALVADOR	II-2	SERVICIO DE APOYO	UNID. PREST. DE SERV. DE APOYO AL DIAG. Y T	532279810004	MICROSCOPIO OPTICO PORTATIL	MOTIC	BA 310 LED
509	011: M. DE SALUD	142-1670: HOSPITAL DE EMERGENCIAS VILLA	23159	HOSPITAL DE EMERGENCIAS VILLA EL SALVADOR	II-2	SERVICIO DE APOYO	UNID. PREST. DE SERV. DE APOYO AL DIAG. Y T	532279810005	MICROSCOPIO OPTICO PORTATIL	MOTIC	BA 310 LED
510	011: M. DE SALUD	142-1670: HOSPITAL DE EMERGENCIAS VILLA	23159	HOSPITAL DE EMERGENCIAS VILLA EL SALVADOR	II-2	SERVICIO DE APOYO	UNID. PREST. DE SERV. DE APOYO AL DIAG. Y T	532279810006	MICROSCOPIO OPTICO PORTATIL	MOTIC	BA 310 LED
511	011: M. DE SALUD	142-1670: HOSPITAL DE EMERGENCIAS VILLA	23159	HOSPITAL DE EMERGENCIAS VILLA EL SALVADOR	II-2	SERVICIO DE APOYO	UNID. PREST. DE SERV. DE APOYO AL DIAG. Y T	532279810007	MICROSCOPIO OPTICO PORTATIL	MOTIC	BA 310 LED
512	011: M. DE SALUD	142-1670: HOSPITAL DE EMERGENCIAS VILLA	23159	HOSPITAL DE EMERGENCIAS VILLA EL SALVADOR	II-2	SERVICIO DE APOYO	UNID. PREST. DE SERV. DE APOYO AL DIAG. Y T	532279810008	MICROSCOPIO OPTICO PORTATIL	MOTIC	BA 310 LED
513	011: M. DE SALUD	142-1670: HOSPITAL DE EMERGENCIAS VILLA	23159	HOSPITAL DE EMERGENCIAS VILLA EL SALVADOR	II-2	SERVICIO DE APOYO	UNID. PREST. DE SERV. DE APOYO AL DIAG. Y T	532279810009	MICROSCOPIO OPTICO PORTATIL	MOTIC	BA 310 LED
514	011: M. DE SALUD	142-1670: HOSPITAL DE EMERGENCIAS VILLA	23159	HOSPITAL DE EMERGENCIAS VILLA EL SALVADOR	II-2	SERVICIO DE APOYO	UNID. PREST. DE SERV. DE APOYO AL DIAG. Y T	532279810010	MICROSCOPIO OPTICO PORTATIL	MOTIC	BA 310 LED
515	011: M. DE SALUD	142-1670: HOSPITAL DE EMERGENCIAS VILLA	23159	HOSPITAL DE EMERGENCIAS VILLA EL SALVADOR	II-2	SERVICIO DE APOYO	UNID. PREST. DE SERV. DE APOYO AL DIAG. Y T	532280930001	MICROTOMO DE ROTACION	SLEE	5062
629	011: M. DE SALUD	142-1670: HOSPITAL DE EMERGENCIAS VILLA	23159	HOSPITAL DE EMERGENCIAS VILLA EL SALVADOR	II-2	SERVICIO DE APOYO	UNID. PREST. DE SERV. DE APOYO AL DIAG. Y T	532291150001	PROCESADOR AUTOMATICO DE TEJIDOS	SLEE	MTP 5062
631	011: M. DE SALUD	142-1670: HOSPITAL DE EMERGENCIAS VILLA	23159	HOSPITAL DE EMERGENCIAS VILLA EL SALVADOR	II-2	SERVICIO DE APOYO	UNID. PREST. DE SERV. DE APOYO AL DIAG. Y T	602275170001	REFLECTOMETRO	DIRUI	H-500
636	011: M. DE SALUD	142-1670: HOSPITAL DE EMERGENCIAS VILLA	23159	HOSPITAL DE EMERGENCIAS VILLA EL SALVADOR	II-2	SERVICIO DE APOYO	UNID. PREST. DE SERV. DE APOYO AL DIAG. Y T	532292840001	ROTADOR DE PLACAS	AWARENESS	2900
657	011: M. DE SALUD	142-1670: HOSPITAL DE EMERGENCIAS VILLA	23159	HOSPITAL DE EMERGENCIAS VILLA EL SALVADOR	II-2	SERVICIO DE APOYO	UNID. PREST. DE SERV. DE APOYO AL DIAG. Y T	532298040001	UNIDAD DE CALENTAMIENTO CORPORAL	SLEE	MPS/W
24	011: M. DE SALUD	142-1670: HOSPITAL DE EMERGENCIAS VILLA	23159	HOSPITAL DE EMERGENCIAS VILLA EL SALVADOR	II-2	SERVICIO DE ATENC	UL - PAT - CUSTODIA	532208120020	ASPIRADORA DE SECRECIONES	HERSILL	V7 AC
25	011: M. DE SALUD	142-1670: HOSPITAL DE EMERGENCIAS VILLA	23159	HOSPITAL DE EMERGENCIAS VILLA EL SALVADOR	II-2	SERVICIO DE ATENC	UL - PAT - CUSTODIA	532208120021	ASPIRADORA DE SECRECIONES	HERSILL	V7 AC
31	011: M. DE SALUD	142-1670: HOSPITAL DE EMERGENCIAS VILLA	23159	HOSPITAL DE EMERGENCIAS VILLA EL SALVADOR	II-2	SERVICIO DE ATENC	UL - PAT - CUSTODIA	532208120027	ASPIRADORA DE SECRECIONES	HERSILL	V7 PLUS AC
33	011: M. DE SALUD	142-1670: HOSPITAL DE EMERGENCIAS VILLA	23159	HOSPITAL DE EMERGENCIAS VILLA EL SALVADOR	II-2	SERVICIO DE ATENC	UNID. PREST. DE SERV DE ESPEC. CLIN..-SERV	532208120029	ASPIRADORA DE SECRECIONES	HERSILL	V7 AC
46	011: M. DE SALUD	142-1670: HOSPITAL DE EMERGENCIAS VILLA	23159	HOSPITAL DE EMERGENCIAS VILLA EL SALVADOR	II-2	SERVICIO DE ATENC	UNID. PREST. DE SERV DE ESPEC. CLIN..-SERV	532208120042	ASPIRADORA DE SECRECIONES	HERSILL	EUROVAC H-40
47	011: M. DE SALUD	142-1670: HOSPITAL DE EMERGENCIAS VILLA	23159	HOSPITAL DE EMERGENCIAS VILLA EL SALVADOR	II-2	SERVICIO DE ATENC	UNID. PREST. DE SERV DE ESPEC. CLIN..-SERV	532208120043	ASPIRADORA DE SECRECIONES	HERSILL	EUROVAC H-40
50	011: M. DE SALUD	142-1670: HOSPITAL DE EMERGENCIAS VILLA	23159	HOSPITAL DE EMERGENCIAS VILLA EL SALVADOR	II-2	SERVICIO DE ATENC	UNID. PREST. DE SERV DE ESPEC. CLIN..-SERV	532208120046	ASPIRADORA DE SECRECIONES	HERSILL	EUROVAC H-40
54	011: M. DE SALUD	142-1670: HOSPITAL DE EMERGENCIAS VILLA	23159	HOSPITAL DE EMERGENCIAS VILLA EL SALVADOR	II-2	SERVICIO DE ATENC	UNID. PREST. DE SERV DE ESPEC. CLIN..-SERV	532208120050	ASPIRADORA DE SECRECIONES	HERSILL	EUROVAC H-40
55	011: M. DE SALUD	142-1670: HOSPITAL DE EMERGENCIAS VILLA	23159	HOSPITAL DE EMERGENCIAS VILLA EL SALVADOR	II-2	SERVICIO DE ATENC	UNID. PREST. DE SERV DE ESPEC. CLIN..-SERV	532208120051	ASPIRADORA DE SECRECIONES	HERSILL	EUROVAC H-40
56	011: M. DE SALUD	142-1670: HOSPITAL DE EMERGENCIAS VILLA	23159	HOSPITAL DE EMERGENCIAS VILLA EL SALVADOR	II-2	SERVICIO DE ATENC	UNID. PREST. DE SERV. DE ESP. QUIR.- SERV C	532208120052	ASPIRADORA DE SECRECIONES	HERSILL	EUROVAC H-40
57	011: M. DE SALUD	142-1670: HOSPITAL DE EMERGENCIAS VILLA	23159	HOSPITAL DE EMERGENCIAS VILLA EL SALVADOR	II-2	SERVICIO DE ATENC	UNID. PREST. DE SERV. DE ESP. QUIR.- SERV C	532208120053	ASPIRADORA DE SECRECIONES	HERSILL	EUROVAC H-40
58	011: M. DE SALUD	142-1670: HOSPITAL DE EMERGENCIAS VILLA	23159	HOSPITAL DE EMERGENCIAS VILLA EL SALVADOR	II-2	SERVICIO DE ATENC	UNID. PREST. DE SERV. DE ESP. QUIR.- SERV C	532208120054	ASPIRADORA DE SECRECIONES	THOMAS	1633
59	011: M. DE SALUD	142-1670: HOSPITAL DE EMERGENCIAS VILLA	23159	HOSPITAL DE EMERGENCIAS VILLA EL SALVADOR	II-2	SERVICIO DE ATENC	UNID. PREST. DE SERV. DE ESP. QUIR.- SERV C	532208120055	ASPIRADORA DE SECRECIONES	HERSILL	EUROVAC H-40
60	011: M. DE SALUD	142-1670: HOSPITAL DE EMERGENCIAS VILLA	23159	HOSPITAL DE EMERGENCIAS VILLA EL SALVADOR	II-2	SERVICIO DE ATENC	UNID. PREST. DE SERV DE ESPEC. CLIN..-SERV	532208120056	ASPIRADORA DE SECRECIONES	HERSILL	EUROVAC H-40
90	011: M. DE SALUD	142-1670: HOSPITAL DE EMERGENCIAS VILLA	23159	HOSPITAL DE EMERGENCIAS VILLA EL SALVADOR	II-2	SERVICIO DE ATENC	UL - PAT - CUSTODIA	532208120091	ASPIRADORA DE SECRECIONES	HERSILL	V7 PLUS AC
91	011: M. DE SALUD	142-1670: HOSPITAL DE EMERGENCIAS VILLA	23159	HOSPITAL DE EMERGENCIAS VILLA EL SALVADOR	II-2	SERVICIO DE ATENC	UL - PAT - CUSTODIA	532208120094	ASPIRADORA DE SECRECIONES	HERSILL	V7 PLUS AC
93	011: M. DE SALUD	142-1670: HOSPITAL DE EMERGENCIAS VILLA	23159	HOSPITAL DE EMERGENCIAS VILLA EL SALVADOR	II-2	SERVICIO DE ATENC	UL - PAT - CUSTODIA	532208120096	ASPIRADORA DE SECRECIONES	HERSILL	V7 PLUS AC
94	011: M. DE SALUD	142-1670: HOSPITAL DE EMERGENCIAS VILLA	23159	HOSPITAL DE EMERGENCIAS VILLA EL SALVADOR	II-2	SERVICIO DE ATENC	UL - PAT - CUSTODIA	532208120097	ASPIRADORA DE SECRECIONES	HERSILL	V7 PLUS AC
95	011: M. DE SALUD	142-1670: HOSPITAL DE EMERGENCIAS VILLA	23159	HOSPITAL DE EMERGENCIAS VILLA EL SALVADOR	II-2	SERVICIO DE ATENC	UNID. PREST. DE SERV. DE ESPEC. CLIN.- SERV	532208120098	ASPIRADORA DE SECRECIONES	HERSILL	V7 PLUS AC
96	011: M. DE SALUD	142-1670: HOSPITAL DE EMERGENCIAS VILLA	23159	HOSPITAL DE EMERGENCIAS VILLA EL SALVADOR	II-2	SERVICIO DE ATENC	UL - PAT - CUSTODIA	532208120099	ASPIRADORA DE SECRECIONES	HERSILL	V7 PLUS AC
100	011: M. DE SALUD	142-1670: HOSPITAL DE EMERGENCIAS VILLA	23159	HOSPITAL DE EMERGENCIAS VILLA EL SALVADOR	II-2	SERVICIO DE ATENC	UL - PAT - CUSTODIA	532208120100	ASPIRADORA DE SECRECIONES	HERSILL	V7 PLUS AC
101	011: M. DE SALUD	142-1670: HOSPITAL DE EMERGENCIAS VILLA	23159	HOSPITAL DE EMERGENCIAS VILLA EL SALVADOR	II-2	SERVICIO DE ATENC	UL - PAT - CUSTODIA	532208120103	ASPIRADORA DE SECRECIONES	HERSILL	V7 PLUS AC
102	011: M. DE SALUD	142-1670: HOSPITAL DE EMERGENCIAS VILLA	23159	HOSPITAL DE EMERGENCIAS VILLA EL SALVADOR	II-2	SERVICIO DE ATENC	UL - PAT - CUSTODIA	532208120104	ASPIRADORA DE SECRECIONES	HERSILL	V7 PLUS AC
110	011: M. DE SALUD	142-1670: HOSPITAL DE EMERGENCIAS VILLA	23159	HOSPITAL DE EMERGENCIAS VILLA EL SALVADOR	II-2	SERVICIO DE ATENC	UL - PAT - CUSTODIA	532208120105	ASPIRADORA DE SECRECIONES	HERSILL	V7 PLUS AC
111	011: M. DE SALUD	142-1670: HOSPITAL DE EMERGENCIAS VILLA	23159	HOSPITAL DE EMERGENCIAS VILLA EL SALVADOR	II-2	SERVICIO DE ATENC	UL - PAT - CUSTODIA	532208120113	ASPIRADORA DE SECRECIONES	HERSILL	V7 PLUS AC
112	011: M. DE SALUD	142-1670: HOSPITAL DE EMERGENCIAS VILLA	23159	HOSPITAL DE EMERGENCIAS VILLA EL SALVADOR	II-2	SERVICIO DE ATENC	UL - PAT - CUSTODIA	532208120114	ASPIRADORA DE SECRECIONES	HERSILL	V7 PLUS AC
115	011: M. DE SALUD	142-1670: HOSPITAL DE EMERGENCIAS VILLA	23159	HOSPITAL DE EMERGENCIAS VILLA EL SALVADOR	II-2	SERVICIO DE ATENC	UL - PAT - CUSTODIA	532208120115	ASPIRADORA DE SECRECIONES	HERSILL	V7 PLUS AC
116	011: M. DE SALUD	142-1670: HOSPITAL DE EMERGENCIAS VILLA	23159	HOSPITAL DE EMERGENCIAS VILLA EL SALVADOR	II-2	SERVICIO DE ATENC	UL - PAT - CUSTODIA	532208120118	ASPIRADORA DE SECRECIONES	HERSILL	V7 PLUS AC
118	011: M. DE SALUD	142-1670: HOSPITAL DE EMERGENCIAS VILLA	23159	HOSPITAL DE EMERGENCIAS VILLA EL SALVADOR	II-2	SERVICIO DE ATENC	UL - PAT - CUSTODIA	532208120119	ASPIRADORA DE SECRECIONES	HERSILL	V7 PLUS AC
122	011: M. DE SALUD	142-1670: HOSPITAL DE EMERGENCIAS VILLA	23159	HOSPITAL DE EMERGENCIAS VILLA EL SALVADOR	II-2	SERVICIO DE ATENC	UL - PAT - CUSTODIA	532208120121	ASPIRADORA DE SECRECIONES	HERSILL	V7 PLUS AC
124	011: M. DE SALUD	142-1670: HOSPITAL DE EMERGENCIAS VILLA	23159	HOSPITAL DE EMERGENCIAS VILLA EL SALVADOR	II-2	SERVICIO DE ATENC	UL - PAT - CUSTODIA	532208120125	ASPIRADORA DE SECRECIONES	HERSILL	V7 PLUS AC
125	011: M. DE SALUD	142-1670: HOSPITAL DE EMERGENCIAS VILLA	23159	HOSPITAL DE EMERGENCIAS VILLA EL SALVADOR	II-2	SERVICIO DE ATENC	UL - PAT - CUSTODIA	532208120127	ASPIRADORA DE SECRECIONES	HERSILL	V7 PLUS AC
128	011: M. DE SALUD	142-1670: HOSPITAL DE EMERGENCIAS VILLA	23159	HOSPITAL DE EMERGENCIAS VILLA EL SALVADOR	II-2	SERVICIO DE ATENC	UL - PAT - CUSTODIA	532208120128	ASPIRADORA DE SECRECIONES	HERSILL	V7 PLUS AC
129	011: M. DE SALUD	142-1670: HOSPITAL DE EMERGENCIAS VILLA	23159	HOSPITAL DE EMERGENCIAS VILLA EL SALVADOR	II-2	SERVICIO DE ATENC	UL - PAT - CUSTODIA	532208120130	ASPIRADORA DE SECRECIONES	HERSILL	V7 PLUS AC
134	011: M. DE SALUD	142-1670: HOSPITAL DE EMERGENCIAS VILLA	23159	HOSPITAL DE EMERGENCIAS VILLA EL SALVADOR	II-2	SERVICIO DE ATENC	DAAYH - SAA - CONSULTORIO 01 / TRIAJE 1	532208120131	ASPIRADORA DE SECRECIONES	HERSILL	V7 PLUS AC
136	011: M. DE SALUD	142-1670: HOSPITAL DE EMERGENCIAS VILLA	23159	HOSPITAL DE EMERGENCIAS VILLA EL SALVADOR	II-2	SERVICIO DE ATENC	UL - PAT - CUSTODIA	532208120137	ASPIRADORA DE SECRECIONES	HERSILL	V7 PLUS AC
146	011: M. DE SALUD	142-1670: HOSPITAL DE EMERGENCIAS VILLA	23159	HOSPITAL DE EMERGENCIAS VILLA EL SALVADOR	II-2	SERVICIO DE ATENC	UNID. PREST. DE SERV. DE ESP. QUIR.- SERV C	602205450001	AUDIMETRO - AUDIOMETRO	SIBELMED	S40
147	011: M. DE SALUD	142-1670: HOSPITAL DE EMERGENCIAS VILLA	23159	HOSPITAL DE EMERGENCIAS VILLA EL SALVADOR	II-2	SERVICIO DE ATENC	UNID. PREST. DE SERV. DE ESP. QUIR.- SERV C	602205450002	AUDIMETRO - AUDIOMETRO	SIBELMED	S40
148	011: M. DE SALUD	142-1670: HOSPITAL DE EMERGENCIAS VILLA	23159	HOSPITAL DE EMERGENCIAS VILLA EL SALVADOR	II-2	SERVICIO DE ATENC	UNID. PREST. DE SERV. DE ESP. QUIR.- SERV C	602205470001	AUDIOMETRO COMPUTARIZADO	GSI- GRASON S	AUDIOSTAR PR
149	011: M. DE SALUD	142-1670: HOSPITAL DE EMERGENCIAS VILLA	23159	HOSPITAL DE EMERGENCIAS VILLA EL SALVADOR	II-2	SERVICIO DE ATENC	UNID. PREST. DE SERV. DE ESP. QUIR.- SERV C	602205470002	AUDIOMETRO COMPUTARIZADO	GSI- GRASON S	AUDIOSTAR PR
330	011: M. DE SALUD	142-1670: HOSPITAL DE EMERGENCIAS VILLA	23159	HOSPITAL DE EMERGENCIAS VILLA EL SALVADOR	II-2	SERVICIO DE ATENC	UNID. PREST. DE SERV. DE ESP. QUIR.- SERV C	532221190001	CISTOSCOPIO	SOPRO COMEG	S-397
332	011: M. DE SALUD	142-1670: HOSPITAL DE EMERGENCIAS VILLA	23159	HOSPITAL DE EMERGENCIAS VILLA EL SALVADOR	II-2	SERVICIO DE ATENC	UNID. PREST. DE SERV DE ESPEC. CLIN..-SERV	532221720001	COLONOSCOPIO	PENTAX	EPK-I + EC-3890
346	011: M. DE SALUD	142-1670: HOSPITAL DE EMERGENCIAS VILLA	23159	HOSPITAL DE EMERGENCIAS VILLA EL SALVADOR	II-2	SERVICIO DE ATENC	UNID. PREST. DE SERV DE ESPEC. CLIN..-SERV	532230010010	DESFIBRILADOR	PRIMEDIC	XD110xe
372	011: M. DE SALUD	142-1670: HOSPITAL DE EMERGENCIAS VILLA	23159	HOSPITAL DE EMERGENCIAS VILLA EL SALVADOR	II-2	SERVICIO DE ATENC	UNID. PREST. DE SERV. DE ESP. QUIR.- SERV C	532233820001	ELECTROBISTURI	CONMED	SYSTEM 2450
374	011: M. DE SALUD	142-1670: HOSPITAL DE EMERGENCIAS VILLA	23159	HOSPITAL DE EMERGENCIAS VILLA EL SALVADOR	II-2	SERVICIO DE ATENC	UNID. PREST. DE SERV DE ESPEC. CLIN..-SERV	532234770005	ELECTROCARDIOGRAFO	MORTARA	ELI 230
380	011: M. DE SALUD	142-1670: HOSPITAL DE EMERGENCIAS VILLA	23159	HOSPITAL DE EMERGENCIAS VILLA EL SALVADOR	II-2	SERVICIO DE ATENC	UNID. PREST. DE SERV DE ESPEC. CLIN..-SERV	532234770006	ELECTROCARDIOGRAFO	MORTARA	ELI 230
385	011: M. DE SALUD	142-1670: HOSPITAL DE EMERGENCIAS VILLA	23159	HOSPITAL DE EMERGENCIAS VILLA EL SALVADOR	II-2	SERVICIO DE ATENC	UNID. PREST. DE SERV DE ESPEC. CLIN..-SERV	532234770011	ELECTROCARDIOGRAFO	MORTARA	ELI 230
398	011: M. DE SALUD	142-1670: HOSPITAL DE EMERGENCIAS VILLA	23159	HOSPITAL DE EMERGENCIAS VILLA EL SALVADOR	II-2	SERVICIO DE ATENC	UNID. PREST. DE SERV DE ESPEC. CLIN..-SERV	532234770022	ELECTROCARDIOGRAFO DE 12 CANALES	TRISMED	CARDIPIA 400H
399	011: M. DE SALUD	142-1670: HOSPITAL DE EMERGENCIAS VILLA	23159	HOSPITAL DE EMERGENCIAS VILLA EL SALVADOR	II-2	SERVICIO DE ATENC	UNID. PREST. DE SERV DE ESPEC. CLIN..-SERV	532234770023	ELECTROCARDIOGRAFO DE 12 CANALES	TRISMED	CARDIPIA 400H
401	011: M. DE SALUD	142-1670: HOSPITAL DE EMERGENCIAS VILLA	23159	HOSPITAL DE EMERGENCIAS VILLA EL SALVADOR	II-2	SERVICIO DE ATENC	UNID. PREST. DE SERV. DE ESP. QUIR.- SERV C	532235720001	ELECTROCAUTERIO	LIVATEC-CONM	HYFRECATOR 2
402	011: M. DE SALUD	142-1670: HOSPITAL DE EMERGENCIAS VILLA	23159	HOSPITAL DE EMERGENCIAS VILLA EL SALVADOR	II-2	SERVICIO DE ATENC	UNID. PREST. DE SERV. DE ESP. QUIR.- SERV C	532236670001	ELECTROENCEFALOGRAFO	NIHAN KOHDEN	EEG-9100J/K
403	011: M. DE SALUD	142-1670: HOSPITAL DE EMERGENCIAS VILLA	23159	HOSPITAL DE EMERGENCIAS VILLA EL SALVADOR	II-2	SERVICIO DE ATENC	UNID. PREST. DE SERV DE ESPEC. CLIN..-SERV	532236820001	ELECTROMIOGRAFO	NIHAN KOHDEN	MEB-2300K
404	011: M. DE SALUD	142-1670: HOSPITAL DE EMERGENCIAS VILLA	23159	HOSPITAL DE EMERGENCIAS VILLA EL SALVADOR	II-2	SERVICIO DE ATENC	UNID. PREST. DE SERV. DE ESP. QUIR.- SERV C	532236820002	ELECTROMIOGRAFO	NIHAN KOHDEN	MEB-2300K
417	011: M. DE SALUD	142-1670: HOSPITAL DE EMERGENCIAS VILLA	23159	HOSPITAL DE EMERGENCIAS VILLA EL SALVADOR	II-2	SERVICIO DE ATENC	UNID. PREST. DE SERV DE ESPEC. CLIN..-SERV	532240590001	EQUIPO DE CRIOCIRUGIA	BRYMILL	B-700 TM

Dirección Ejecutiva

Of. de Planeamiento y Presupuesto

Unidad de Ingeniería Clínica, Hospitalaria y Servicios

Unidad de Asesoría Jurídica

433	011: M. DE SALUD	142-1670: HOSPITAL DE EMERGENCIAS VILLA	23159	HOSPITAL DE EMERGENCIAS VILLA EL SALVADOR	II-2	SERVICIO DE ATENC	UNID. PREST. DE SERV. DE GINE. OBST.- SERV.	532250000004	EQUIPO ECOGRAFO - ULTRASONIDO	HITACHI ALOKA	F31
440	011: M. DE SALUD	142-1670: HOSPITAL DE EMERGENCIAS VILLA	23159	HOSPITAL DE EMERGENCIAS VILLA EL SALVADOR	II-2	SERVICIO DE ATENC	UNID. PREST. DE SERV. DE ESP. QUIR.- SERV C	532250000011	EQUIPO ECOGRAFO - ULTRASONIDO	SONOMED	VUPAD ALB
441	011: M. DE SALUD	142-1670: HOSPITAL DE EMERGENCIAS VILLA	23159	HOSPITAL DE EMERGENCIAS VILLA EL SALVADOR	II-2	SERVICIO DE ATENC	UNID. PREST. DE SERV. DE ESP. QUIR.- SERV C	532250000012	EQUIPO ECOGRAFO - ULTRASONIDO	SONOMED	VUPAD ALB
442	011: M. DE SALUD	142-1670: HOSPITAL DE EMERGENCIAS VILLA	23159	HOSPITAL DE EMERGENCIAS VILLA EL SALVADOR	II-2	SERVICIO DE ATENC	UNID. PREST. DE SERV DE ESPEC. CLIN..-SERV	532258830001	EQUIPO PARA PRUEBA DE ESFUERZO CC	MORTARA	TMX428
443	011: M. DE SALUD	142-1670: HOSPITAL DE EMERGENCIAS VILLA	23159	HOSPITAL DE EMERGENCIAS VILLA EL SALVADOR	II-2	SERVICIO DE ATENC	UNID. PREST. DE SERV DE ESPEC. CLIN..-SERV	532258830002	EQUIPO PARA PRUEBA DE ESFUERZO CC	MORTARA	SCRIBE 5 STRE
448	011: M. DE SALUD	142-1670: HOSPITAL DE EMERGENCIAS VILLA	23159	HOSPITAL DE EMERGENCIAS VILLA EL SALVADOR	II-2	SERVICIO DE ATENC	UNID. PREST. DE SERV. DE ESPEC. CLIN.- SERV	532260160001	ESPIROMETRO	MIR	SPIROLAB NEW
449	011: M. DE SALUD	142-1670: HOSPITAL DE EMERGENCIAS VILLA	23159	HOSPITAL DE EMERGENCIAS VILLA EL SALVADOR	II-2	SERVICIO DE ATENC	UNID. PREST. DE SERV DE ESPEC. CLIN..-SERV	532260160002	ESPIROMETRO	MIR	SPIROLAB NEW
450	011: M. DE SALUD	142-1670: HOSPITAL DE EMERGENCIAS VILLA	23159	HOSPITAL DE EMERGENCIAS VILLA EL SALVADOR	II-2	SERVICIO DE ATENC	UNID. PREST. DE SERV. DE ESPEC. CLIN.- SERV	532260160003	ESPIROMETRO	MIR	SPIROLAB NEW
487	011: M. DE SALUD	142-1670: HOSPITAL DE EMERGENCIAS VILLA	23159	HOSPITAL DE EMERGENCIAS VILLA EL SALVADOR	II-2	SERVICIO DE ATENC	UNID. PREST. DE SERV. DE ESP. QUIR.- SERV C	532271170001	LAMPARA DE HENDIDURA	TOPCON	SL-3G
488	011: M. DE SALUD	142-1670: HOSPITAL DE EMERGENCIAS VILLA	23159	HOSPITAL DE EMERGENCIAS VILLA EL SALVADOR	II-2	SERVICIO DE ATENC	UNID. PREST. DE SERV. DE ESP. QUIR.- SERV C	532271170002	LAMPARA DE HENDIDURA	TOPCON	SL-3G
489	011: M. DE SALUD	142-1670: HOSPITAL DE EMERGENCIAS VILLA	23159	HOSPITAL DE EMERGENCIAS VILLA EL SALVADOR	II-2	SERVICIO DE ATENC	UNID. PREST. DE SERV. DE ESP. QUIR.- SERV C	532271170003	LAMPARA DE HENDIDURA	TOPCON	545
490	011: M. DE SALUD	142-1670: HOSPITAL DE EMERGENCIAS VILLA	23159	HOSPITAL DE EMERGENCIAS VILLA EL SALVADOR	II-2	SERVICIO DE ATENC	UNID. PREST. DE SERV. DE ESP. QUIR.- SERV C	532271170004	LAMPARA DE HENDIDURA	CARL ZEISS	1272-071
491	011: M. DE SALUD	142-1670: HOSPITAL DE EMERGENCIAS VILLA	23159	HOSPITAL DE EMERGENCIAS VILLA EL SALVADOR	II-2	SERVICIO DE ATENC	UNID. PREST. DE SERV. DE ESP. QUIR.- SERV C	532271170005	LAMPARA DE HENDIDURA	ZEISS	VISULAS YAG II
499	011: M. DE SALUD	142-1670: HOSPITAL DE EMERGENCIAS VILLA	23159	HOSPITAL DE EMERGENCIAS VILLA EL SALVADOR	II-2	SERVICIO DE ATENC	UNID. PREST. DE SERV. DE ESP. QUIR.- SERV C	532274460001	LENSOMETRO	VIEWLIGTH	DLR500
501	011: M. DE SALUD	142-1670: HOSPITAL DE EMERGENCIAS VILLA	23159	HOSPITAL DE EMERGENCIAS VILLA EL SALVADOR	II-2	SERVICIO DE ATENC	UNID. PREST. DE SERV. DE ESP. QUIR.- SERV C	602259710001	MEDIDOR DE URODINAMICA	LABORIE	TRITON
502	011: M. DE SALUD	142-1670: HOSPITAL DE EMERGENCIAS VILLA	23159	HOSPITAL DE EMERGENCIAS VILLA EL SALVADOR	II-2	SERVICIO DE ATENC	UNID. PREST. DE SERV. DE ESP. QUIR.- SERV C	602259710002	MEDIDOR DE URODINAMICA	LABORIE	TRITON
622	011: M. DE SALUD	142-1670: HOSPITAL DE EMERGENCIAS VILLA	23159	HOSPITAL DE EMERGENCIAS VILLA EL SALVADOR	II-2	SERVICIO DE ATENC	UNID. PREST. DE SERV. DE ESP. QUIR.- SERV C	532285220001	OFTALMOSCOPIO	RIESTER	ALL PUPIL II
623	011: M. DE SALUD	142-1670: HOSPITAL DE EMERGENCIAS VILLA	23159	HOSPITAL DE EMERGENCIAS VILLA EL SALVADOR	II-2	SERVICIO DE ATENC	UNID. PREST. DE SERV. DE ESP. QUIR.- SERV C	532285220002	OFTALMOSCOPIO	RIESTER	ALL PUPIL II
627	011: M. DE SALUD	142-1670: HOSPITAL DE EMERGENCIAS VILLA	23159	HOSPITAL DE EMERGENCIAS VILLA EL SALVADOR	II-2	SERVICIO DE ATENC	UNID. PREST. DE SERV DE ESPEC. CLIN..-SERV	532291020001	PISTOLA DE CRIOCIRUGIA	BRYMILL	B-700 TM
628	011: M. DE SALUD	142-1670: HOSPITAL DE EMERGENCIAS VILLA	23159	HOSPITAL DE EMERGENCIAS VILLA EL SALVADOR	II-2	SERVICIO DE ATENC	UNID. PREST. DE SERV. DE ESP. QUIR.- SERV C	536485220001	PODOSCOPIO	HERJISA	SIN MODELO
630	011: M. DE SALUD	142-1670: HOSPITAL DE EMERGENCIAS VILLA	23159	HOSPITAL DE EMERGENCIAS VILLA EL SALVADOR	II-2	SERVICIO DE ATENC	UNID. PREST. DE SERV DE ESPEC. CLIN..-SERV	532291210001	PROCTOSIGMOIDOSCOPIO	HEINE	HK-7000
633	011: M. DE SALUD	142-1670: HOSPITAL DE EMERGENCIAS VILLA	23159	HOSPITAL DE EMERGENCIAS VILLA EL SALVADOR	II-2	SERVICIO DE ATENC	UNID. PREST. DE SERV. DE ESP. QUIR.- SERV C	532291820001	RETINOSCOPIO	WELCH ALLYN	ELITE / COAXIAL
634	011: M. DE SALUD	142-1670: HOSPITAL DE EMERGENCIAS VILLA	23159	HOSPITAL DE EMERGENCIAS VILLA EL SALVADOR	II-2	SERVICIO DE ATENC	UNID. PREST. DE SERV. DE ESP. QUIR.- SERV C	532291820002	RETINOSCOPIO	WELCH ALLYN	ELITE / COAXIAL
635	011: M. DE SALUD	142-1670: HOSPITAL DE EMERGENCIAS VILLA	23159	HOSPITAL DE EMERGENCIAS VILLA EL SALVADOR	II-2	SERVICIO DE ATENC	UNID. PREST. DE SERV. DE ESP. QUIR.- SERV C	532291880001	RINOLARINGOFIBROSCOPIO	PENTAX	LH-150PC
730	011: M. DE SALUD	142-1670: HOSPITAL DE EMERGENCIAS VILLA	23159	HOSPITAL DE EMERGENCIAS VILLA EL SALVADOR	II-2	SERVICIO DE ATENC	UNID. PREST. DE SERV DE ESPEC. CLIN..-SERV	532299680001	VIDEO BRONCOSCOPIO	PENTAX	EPK I
731	011: M. DE SALUD	142-1670: HOSPITAL DE EMERGENCIAS VILLA	23159	HOSPITAL DE EMERGENCIAS VILLA EL SALVADOR	II-2	SERVICIO DE ATENC	UNID. PREST. DE SERV. DE ESP. QUIR.- SERV C	532299680002	VIDEO BRONCOSCOPIO	PENTAX	EPK I
732	011: M. DE SALUD	142-1670: HOSPITAL DE EMERGENCIAS VILLA	23159	HOSPITAL DE EMERGENCIAS VILLA EL SALVADOR	II-2	SERVICIO DE ATENC	UNID. PREST. DE SERV DE ESPEC. CLIN..-SERV	532299680003	VIDEO BRONCOSCOPIO	PENTAX	EPK I
734	011: M. DE SALUD	142-1670: HOSPITAL DE EMERGENCIAS VILLA	23159	HOSPITAL DE EMERGENCIAS VILLA EL SALVADOR	II-2	SERVICIO DE ATENC	UNID. PREST. DE SERV. DE ESP. QUIR.- SERV C	532299920001	YAG LASER	ZEISS	VISULAS YAG II
735	011: M. DE SALUD	142-1670: HOSPITAL DE EMERGENCIAS VILLA	23159	HOSPITAL DE EMERGENCIAS VILLA EL SALVADOR	II-2	SERVICIO DE ATENC	UNID. PREST. DE SERV. DE ESP. QUIR.- SERV C	532299920002	YAG LASER	ZEISS	VISULAS YAG II
6	011: M. DE SALUD	142-1670: HOSPITAL DE EMERGENCIAS VILLA	23159	HOSPITAL DE EMERGENCIAS VILLA EL SALVADOR	II-2	SERVICIO DE EMER	UNID. PREST. DE SERV. DE EMERG. Y CUID. CR	532208120001	ASPIRADORA DE SECRECIONES	HERSILL	V7 AC
7	011: M. DE SALUD	142-1670: HOSPITAL DE EMERGENCIAS VILLA	23159	HOSPITAL DE EMERGENCIAS VILLA EL SALVADOR	II-2	SERVICIO DE EMER	UNID. PREST. DE SERV. DE EMERG. Y CUID. CR	532208120002	ASPIRADORA DE SECRECIONES	HERSILL	V7 AC
8	011: M. DE SALUD	142-1670: HOSPITAL DE EMERGENCIAS VILLA	23159	HOSPITAL DE EMERGENCIAS VILLA EL SALVADOR	II-2	SERVICIO DE EMER	UNID. PREST. DE SERV. DE EMERG. Y CUID. CR	532208120003	ASPIRADORA DE SECRECIONES	HERSILL	V7 AC
9	011: M. DE SALUD	142-1670: HOSPITAL DE EMERGENCIAS VILLA	23159	HOSPITAL DE EMERGENCIAS VILLA EL SALVADOR	II-2	SERVICIO DE EMER	UL - PAT - CUSTODIA	532208120004	ASPIRADORA DE SECRECIONES	HERSILL	V7 AC
10	011: M. DE SALUD	142-1670: HOSPITAL DE EMERGENCIAS VILLA	23159	HOSPITAL DE EMERGENCIAS VILLA EL SALVADOR	II-2	SERVICIO DE EMER	UL - PAT - CUSTODIA	532208120005	ASPIRADORA DE SECRECIONES	HERSILL	V7 AC
11	011: M. DE SALUD	142-1670: HOSPITAL DE EMERGENCIAS VILLA	23159	HOSPITAL DE EMERGENCIAS VILLA EL SALVADOR	II-2	SERVICIO DE EMER	UNID. PREST. DE SERV. DE EMERG. Y CUID. CR	532208120006	ASPIRADORA DE SECRECIONES	HERSILL	V7 AC
12	011: M. DE SALUD	142-1670: HOSPITAL DE EMERGENCIAS VILLA	23159	HOSPITAL DE EMERGENCIAS VILLA EL SALVADOR	II-2	SERVICIO DE EMER	UNID. PREST. DE SERV. DE EMERG. Y CUID. CR	532208120007	ASPIRADORA DE SECRECIONES	HERSILL	V7 AC
15	011: M. DE SALUD	142-1670: HOSPITAL DE EMERGENCIAS VILLA	23159	HOSPITAL DE EMERGENCIAS VILLA EL SALVADOR	II-2	SERVICIO DE EMER	UNID. PREST. DE SERV. DE EMERG. Y CUID. CR	532208120010	ASPIRADORA DE SECRECIONES	HERSILL	V7 AC
16	011: M. DE SALUD	142-1670: HOSPITAL DE EMERGENCIAS VILLA	23159	HOSPITAL DE EMERGENCIAS VILLA EL SALVADOR	II-2	SERVICIO DE EMER	UNID. PREST. DE SERV. DE EMERG. Y CUID. CR	532208120011	ASPIRADORA DE SECRECIONES	HERSILL	V7 AC
21	011: M. DE SALUD	142-1670: HOSPITAL DE EMERGENCIAS VILLA	23159	HOSPITAL DE EMERGENCIAS VILLA EL SALVADOR	II-2	SERVICIO DE EMER	UNID. PREST. DE SERV. DE EMERG. Y CUID. CR	532208120017	ASPIRADORA DE SECRECIONES	HERSILL	V7 AC
36	011: M. DE SALUD	142-1670: HOSPITAL DE EMERGENCIAS VILLA	23159	HOSPITAL DE EMERGENCIAS VILLA EL SALVADOR	II-2	SERVICIO DE EMER	UNID. PREST. DE SERV. DE EMERG. Y CUID. CR	532208120031	ASPIRADORA DE SECRECIONES	HERSILL	EUROVAC H-40
37	011: M. DE SALUD	142-1670: HOSPITAL DE EMERGENCIAS VILLA	23159	HOSPITAL DE EMERGENCIAS VILLA EL SALVADOR	II-2	SERVICIO DE EMER	UNID. PREST. DE SERV. DE EMERG. Y CUID. CR	532208120032	ASPIRADORA DE SECRECIONES	HERSILL	EUROVAC H-40
38	011: M. DE SALUD	142-1670: HOSPITAL DE EMERGENCIAS VILLA	23159	HOSPITAL DE EMERGENCIAS VILLA EL SALVADOR	II-2	SERVICIO DE EMER	UNID. PREST. DE SERV. DE EMERG. Y CUID. CR	532208120033	ASPIRADORA DE SECRECIONES	HERSILL	EUROVAC H-40
39	011: M. DE SALUD	142-1670: HOSPITAL DE EMERGENCIAS VILLA	23159	HOSPITAL DE EMERGENCIAS VILLA EL SALVADOR	II-2	SERVICIO DE EMER	UNID. PREST. DE SERV. DE EMERG. Y CUID. CR	532208120034	ASPIRADORA DE SECRECIONES	HERSILL	EUROVAC H-40
40	011: M. DE SALUD	142-1670: HOSPITAL DE EMERGENCIAS VILLA	23159	HOSPITAL DE EMERGENCIAS VILLA EL SALVADOR	II-2	SERVICIO DE EMER	UNID. PREST. DE SERV. DE EMERG. Y CUID. CR	532208120035	ASPIRADORA DE SECRECIONES	HERSILL	EUROVAC H-40
41	011: M. DE SALUD	142-1670: HOSPITAL DE EMERGENCIAS VILLA	23159	HOSPITAL DE EMERGENCIAS VILLA EL SALVADOR	II-2	SERVICIO DE EMER	UNID. PREST. DE SERV. DE EMERG. Y CUID. CR	532208120036	ASPIRADORA DE SECRECIONES	HERSILL	V7 PLUS AC
42	011: M. DE SALUD	142-1670: HOSPITAL DE EMERGENCIAS VILLA	23159	HOSPITAL DE EMERGENCIAS VILLA EL SALVADOR	II-2	SERVICIO DE EMER	UNID. PREST. DE SERV. DE EMERG. Y CUID. CR	532208120037	ASPIRADORA DE SECRECIONES	HERSILL	V7 PLUS AC
43	011: M. DE SALUD	142-1670: HOSPITAL DE EMERGENCIAS VILLA	23159	HOSPITAL DE EMERGENCIAS VILLA EL SALVADOR	II-2	SERVICIO DE EMER	UL - PAT - CUSTODIA	532208120038	ASPIRADORA DE SECRECIONES	HERSILL	EUROVAC H-40
44	011: M. DE SALUD	142-1670: HOSPITAL DE EMERGENCIAS VILLA	23159	HOSPITAL DE EMERGENCIAS VILLA EL SALVADOR	II-2	SERVICIO DE EMER	UL - PAT - CUSTODIA	532208120039	ASPIRADORA DE SECRECIONES	HERSILL	EUROVAC H-40
45	011: M. DE SALUD	142-1670: HOSPITAL DE EMERGENCIAS VILLA	23159	HOSPITAL DE EMERGENCIAS VILLA EL SALVADOR	II-2	SERVICIO DE EMER	UL - PAT - CUSTODIA	532208120040	ASPIRADORA DE SECRECIONES	HERSILL	EUROVAC H-40
48	011: M. DE SALUD	142-1670: HOSPITAL DE EMERGENCIAS VILLA	23159	HOSPITAL DE EMERGENCIAS VILLA EL SALVADOR	II-2	SERVICIO DE EMER	UL - PAT - CUSTODIA	532208120041	ASPIRADORA DE SECRECIONES	HERSILL	EUROVAC H-40
49	011: M. DE SALUD	142-1670: HOSPITAL DE EMERGENCIAS VILLA	23159	HOSPITAL DE EMERGENCIAS VILLA EL SALVADOR	II-2	SERVICIO DE EMER	UL - PAT - CUSTODIA	532208120044	ASPIRADORA DE SECRECIONES	HERSILL	EUROVAC H-40
51	011: M. DE SALUD	142-1670: HOSPITAL DE EMERGENCIAS VILLA	23159	HOSPITAL DE EMERGENCIAS VILLA EL SALVADOR	II-2	SERVICIO DE EMER	UL - PAT - CUSTODIA	532208120045	ASPIRADORA DE SECRECIONES	HERSILL	EUROVAC H-40
52	011: M. DE SALUD	142-1670: HOSPITAL DE EMERGENCIAS VILLA	23159	HOSPITAL DE EMERGENCIAS VILLA EL SALVADOR	II-2	SERVICIO DE EMER	UL - PAT - CUSTODIA	532208120047	ASPIRADORA DE SECRECIONES	HERSILL	EUROVAC H-40
53	011: M. DE SALUD	142-1670: HOSPITAL DE EMERGENCIAS VILLA	23159	HOSPITAL DE EMERGENCIAS VILLA EL SALVADOR	II-2	SERVICIO DE EMER	UL - PAT - CUSTODIA	532208120048	ASPIRADORA DE SECRECIONES	HERSILL	EUROVAC H-40
194	011: M. DE SALUD	142-1670: HOSPITAL DE EMERGENCIAS VILLA	23159	HOSPITAL DE EMERGENCIAS VILLA EL SALVADOR	II-2	SERVICIO DE EMER	UNID. PREST. DE SERV. DE EMERG. Y CUID. CR	532208120093	ASPIRADORA DE SECRECIONES	HERSILL	V7 PLUS AC
195	011: M. DE SALUD	142-1670: HOSPITAL DE EMERGENCIAS VILLA	23159	HOSPITAL DE EMERGENCIAS VILLA EL SALVADOR	II-2	SERVICIO DE EMER	UNID. PREST. DE SERV. DE EMERG. Y CUID. CR	532208120117	ASPIRADORA DE SECRECIONES	HERSILL	V7 PLUS AC
198	011: M. DE SALUD	142-1670: HOSPITAL DE EMERGENCIAS VILLA	23159	HOSPITAL DE EMERGENCIAS VILLA EL SALVADOR	II-2	SERVICIO DE EMER	UNID. PREST. DE SERV. DE EMERG. Y CUID. CR	532208120126	ASPIRADORA DE SECRECIONES	HERSILL	V7 PLUS AC
199	011: M. DE SALUD	142-1670: HOSPITAL DE EMERGENCIAS VILLA	23159	HOSPITAL DE EMERGENCIAS VILLA EL SALVADOR	II-2	SERVICIO DE EMER	UNID. PREST. DE SERV. DE EMERG. Y CUID. CR	532210020051	BOMBA DE INFUSION	CAREFUSION C	BODYGUARD 12
200	011: M. DE SALUD	142-1670: HOSPITAL DE EMERGENCIAS VILLA	23159	HOSPITAL DE EMERGENCIAS VILLA EL SALVADOR	II-2	SERVICIO DE EMER	UL - PAT - CUSTODIA	532210020052	BOMBA DE INFUSION	CAREFUSION C	BODYGUARD 12
201	011: M. DE SALUD	142-1670: HOSPITAL DE EMERGENCIAS VILLA	23159	HOSPITAL DE EMERGENCIAS VILLA EL SALVADOR	II-2	SERVICIO DE EMER	UNID. PREST. DE SERV. DE EMERG. Y CUID. CR	532210020053	BOMBA DE INFUSION	CAREFUSION C	BODYGUARD 12
202	011: M. DE SALUD	142-1670: HOSPITAL DE EMERGENCIAS VILLA	23159	HOSPITAL DE EMERGENCIAS VILLA EL SALVADOR	II-2	SERVICIO DE EMER	UL - PAT - CUSTODIA	532210020054	BOMBA DE INFUSION	CAREFUSION C	BODYGUARD 12
203	011: M. DE SALUD	142-1670: HOSPITAL DE EMERGENCIAS VILLA	23159	HOSPITAL DE EMERGENCIAS VILLA EL SALVADOR	II-2	SERVICIO DE EMER	UNID. PREST. DE SERV. DE EMERG. Y CUID. CR	532210020055	BOMBA DE INFUSION	CAREFUSION C	BODYGUARD 12
204	011: M. DE SALUD	142-1670: HOSPITAL DE EMERGENCIAS VILLA	23159	HOSPITAL DE EMERGENCIAS VILLA EL SALVADOR	II-2	SERVICIO DE EMER	UNID. PREST. DE SERV. DE EMERG. Y CUID. CR	532210020056	BOMBA DE INFUSION	CAREFUSION C	BODYGUARD 12
205	011: M. DE SALUD	142-1670: HOSPITAL DE EMERGENCIAS VILLA	23159	HOSPITAL DE EMERGENCIAS VILLA EL SALVADOR	II-2	SERVICIO DE EMER	UL - PAT - CUSTODIA	532210020057	BOMBA DE INFUSION	CAREFUSION C	BODYGUARD 12
206	011: M. DE SALUD	142-1670: HOSPITAL DE EMERGENCIAS VILLA	23159	HOSPITAL DE EMERGENCIAS VILLA EL SALVADOR	II-2	SERVICIO DE EMER	UL - PAT - CUSTODIA	532210020058	BOMBA DE INFUSION	CAREFUSION C	BODYGUARD 12
209	011: M. DE SALUD	142-1670: HOSPITAL DE EMERGENCIAS VILLA	23159	HOSPITAL DE EMERGENCIAS VILLA EL SALVADOR	II-2	SERVICIO DE EMER	UNID. PREST. DE SERV. DE EMERG. Y CUID. CR	532210020061	BOMBA DE INFUSION	CAREFUSION C	BODYGUARD 12
210	011: M. DE SALUD	142-1670: HOSPITAL DE EMERGENCIAS VILLA	23159	HOSPITAL DE EMERGENCIAS VILLA EL SALVADOR	II-2	SERVICIO DE EMER	UNID. PREST. DE SERV. DE EMERG. Y CUID. CR	532210020062	BOMBA DE INFUSION	CAREFUSION C	BODYGUARD 12
211	011: M. DE SALUD	142-1670: HOSPITAL DE EMERGENCIAS VILLA	23159	HOSPITAL DE EMERGENCIAS VILLA EL SALVADOR	II-2	SERVICIO DE EMER	UNID. PREST. DE SERV. DE EMERG. Y CUID. CR	532210020063	BOMBA DE INFUSION	CAREFUSION C	BODYGUARD 12
212	011: M. DE SALUD	142-1670: HOSPITAL DE EMERGENCIAS VILLA	23159	HOSPITAL DE EMERGENCIAS VILLA EL SALVADOR	II-2	SERVICIO DE EMER	UNID. PREST. DE SERV. DE EMERG. Y CUID. CR	532210020064	BOMBA DE INFUSION	CAREFUSION C	BODYGUARD 12
213	011: M. DE SALUD	142-1670: HOSPITAL DE EMERGENCIAS VILLA	23159	HOSPITAL DE EMERGENCIAS VILLA EL SALVADOR	II-2	SERVICIO DE EMER	UNID. PREST. DE SERV. DE EMERG. Y CUID. CR	532210020065	BOMBA DE INFUSION	CAREFUSION C	BODYGUARD 12
214	011: M. DE SALUD	142-1670: HOSPITAL DE EMERGENCIAS VILLA	23159	HOSPITAL DE EMERGENCIAS VILLA EL SALVADOR	II-2	SERVICIO DE EMER	UNID. PREST. DE SERV. DE EMERG. Y CUID. CR	532210020066	BOMBA DE INFUSION	CAREFUSION C	BODYGUARD 12
215	011: M. DE SALUD	142-1670: HOSPITAL DE EMERGENCIAS VILLA	23159	HOSPITAL DE EMERGENCIAS VILLA EL SALVADOR	II-2	SERVICIO DE EMER	UNID. PREST. DE SERV. DE EMERG. Y CUID. CR	532210020067	BOMBA DE INFUSION	CAREFUSION C	BODYGUARD 12
217	011: M. DE SALUD	142-1670: HOSPITAL DE EMERGENCIAS VILLA	23159	HOSPITAL DE EMERGENCIAS VILLA EL SALVADOR	II-2	SERVICIO DE EMER	UL - PAT - CUSTODIA	532210020069	BOMBA DE INFUSION	CAREFUSION C	BODYGUARD 12
218	011: M. DE SALUD	142-1670: HOSPITAL DE EMERGENCIAS VILLA	23159	HOSPITAL DE EMERGENCIAS VILLA EL SALVADOR	II-2	SERVICIO DE EMER	UNID. PREST. DE SERV. DE EMERG. Y CUID. CR	532210020070	BOMBA DE INFUSION	CAREFUSION C	BODYGUARD 12
219	011: M. DE SALUD	142-1670: HOSPITAL DE EMERGENCIAS VILLA	23159	HOSPITAL DE EMERGENCIAS VILLA EL SALVADOR	II-2	SERVICIO DE EMER	UNID. PREST. DE SERV. DE EMERG. Y CUID. CR	532210020071	BOMBA DE INFUSION	CAREFUSION C	BODYGUARD 12

HOSPITAL DE EMERGENCIAS VILLA EL SALVADOR
V°B°
Dirección Ejecutiva

HOSPITAL DE EMERGENCIAS VILLA EL SALVADOR
V°B°
Of. de Planeamiento y Presupuesto

HOSPITAL DE EMERGENCIAS VILLA EL SALVADOR
V°B°
ADMINISTRACIÓN

HOSPITAL DE EMERGENCIAS VILLA EL SALVADOR
V°B°
Unidad de Ingeniería Clínica, Hospitalaria y Servicios

HOSPITAL DE EMERGENCIAS VILLA EL SALVADOR
Unidad de Asesoría Jurídica

220	011: M. DE SALUD	142-1670: HOSPITAL DE EMERGENCIAS VILLA	23159	HOSPITAL DE EMERGENCIAS VILLA EL SALVADOR	II-2	SERVICIO DE EMER	UNID. PREST. DE SERV. DE EMERG. Y CUID. CR	532210020072	BOMBA DE INFUSION	CAREFUSION C	BODYGUARD 12
221	011: M. DE SALUD	142-1670: HOSPITAL DE EMERGENCIAS VILLA	23159	HOSPITAL DE EMERGENCIAS VILLA EL SALVADOR	II-2	SERVICIO DE EMER	UNID. PREST. DE SERV. DE EMERG. Y CUID. CR	532210020073	BOMBA DE INFUSION	CAREFUSION C	BODYGUARD 12
222	011: M. DE SALUD	142-1670: HOSPITAL DE EMERGENCIAS VILLA	23159	HOSPITAL DE EMERGENCIAS VILLA EL SALVADOR	II-2	SERVICIO DE EMER	UNID. PREST. DE SERV. DE EMERG. Y CUID. CR	532210020074	BOMBA DE INFUSION	CAREFUSION C	BODYGUARD 12
223	011: M. DE SALUD	142-1670: HOSPITAL DE EMERGENCIAS VILLA	23159	HOSPITAL DE EMERGENCIAS VILLA EL SALVADOR	II-2	SERVICIO DE EMER	UNID. PREST. DE SERV. DE EMERG. Y CUID. CR	532210020075	BOMBA DE INFUSION	CAREFUSION C	BODYGUARD 12
224	011: M. DE SALUD	142-1670: HOSPITAL DE EMERGENCIAS VILLA	23159	HOSPITAL DE EMERGENCIAS VILLA EL SALVADOR	II-2	SERVICIO DE EMER	UNID. PREST. DE SERV. DE EMERG. Y CUID. CR	532210020076	BOMBA DE INFUSION	CAREFUSION C	BODYGUARD 12
225	011: M. DE SALUD	142-1670: HOSPITAL DE EMERGENCIAS VILLA	23159	HOSPITAL DE EMERGENCIAS VILLA EL SALVADOR	II-2	SERVICIO DE EMER	UNID. PREST. DE SERV. DE EMERG. Y CUID. CR	532210020077	BOMBA DE INFUSION	CAREFUSION C	BODYGUARD 12
226	011: M. DE SALUD	142-1670: HOSPITAL DE EMERGENCIAS VILLA	23159	HOSPITAL DE EMERGENCIAS VILLA EL SALVADOR	II-2	SERVICIO DE EMER	UNID. PREST. DE SERV. DE EMERG. Y CUID. CR	532210020078	BOMBA DE INFUSION	CAREFUSION C	BODYGUARD 12
284	011: M. DE SALUD	142-1670: HOSPITAL DE EMERGENCIAS VILLA	23159	HOSPITAL DE EMERGENCIAS VILLA EL SALVADOR	II-2	SERVICIO DE EMER	UNID. PREST. DE SERV. DE EMERG. Y CUID. CR	532210020138	BOMBA DE INFUSION	CAREFUSION C	BODYGUARD 12
342	011: M. DE SALUD	142-1670: HOSPITAL DE EMERGENCIAS VILLA	23159	HOSPITAL DE EMERGENCIAS VILLA EL SALVADOR	II-2	SERVICIO DE EMER	UNID. PREST. DE SERV. DE EMERG. Y CUID. CR	532230010006	DESFIBRILADOR	PRIMEDIC	XD110xe
363	011: M. DE SALUD	142-1670: HOSPITAL DE EMERGENCIAS VILLA	23159	HOSPITAL DE EMERGENCIAS VILLA EL SALVADOR	II-2	SERVICIO DE EMER	UNID. PREST. DE SERV. DE EMERG. Y CUID. CR	532230960006	DETECTOR DE LATIDOS	EDAM	SONOTRAX
365	011: M. DE SALUD	142-1670: HOSPITAL DE EMERGENCIAS VILLA	23159	HOSPITAL DE EMERGENCIAS VILLA EL SALVADOR	II-2	SERVICIO DE EMER	UNID. PREST. DE SERV. DE EMERG. Y CUID. CR	532230960008	DETECTOR DE LATIDOS FETALES	A.B.SEGURIDAD	PD-1000 PRO
378	011: M. DE SALUD	142-1670: HOSPITAL DE EMERGENCIAS VILLA	23159	HOSPITAL DE EMERGENCIAS VILLA EL SALVADOR	II-2	SERVICIO DE EMER	UNID. PREST. DE SERV. DE EMERG. Y CUID. CR	532234770004	ELECTROCARDIOGRAFO	MORTARA	ELI 230
381	011: M. DE SALUD	142-1670: HOSPITAL DE EMERGENCIAS VILLA	23159	HOSPITAL DE EMERGENCIAS VILLA EL SALVADOR	II-2	SERVICIO DE EMER	UNID. PREST. DE SERV. DE EMERG. Y CUID. CR	532234770007	ELECTROCARDIOGRAFO	MORTARA	ELI 230
382	011: M. DE SALUD	142-1670: HOSPITAL DE EMERGENCIAS VILLA	23159	HOSPITAL DE EMERGENCIAS VILLA EL SALVADOR	II-2	SERVICIO DE EMER	UNID. PREST. DE SERV. DE EMERG. Y CUID. CR	532234770008	ELECTROCARDIOGRAFO	MORTARA	ELI 230
383	011: M. DE SALUD	142-1670: HOSPITAL DE EMERGENCIAS VILLA	23159	HOSPITAL DE EMERGENCIAS VILLA EL SALVADOR	II-2	SERVICIO DE EMER	UNID. PREST. DE SERV. DE EMERG. Y CUID. CR	532234770009	ELECTROCARDIOGRAFO	MORTARA	ELI 230
386	011: M. DE SALUD	142-1670: HOSPITAL DE EMERGENCIAS VILLA	23159	HOSPITAL DE EMERGENCIAS VILLA EL SALVADOR	II-2	SERVICIO DE EMER	UNID. PREST. DE SERV. DE EMERG. Y CUID. CR	532234770012	ELECTROCARDIOGRAFO	MORTARA	ELI 230
436	011: M. DE SALUD	142-1670: HOSPITAL DE EMERGENCIAS VILLA	23159	HOSPITAL DE EMERGENCIAS VILLA EL SALVADOR	II-2	SERVICIO DE EMER	UNID. PREST. DE SERV. DE EMERG. Y CUID. CR	532250000007	EQUIPO ECOGRAFO - ULTRASONIDO	HITACHI ALOKA	F31
438	011: M. DE SALUD	142-1670: HOSPITAL DE EMERGENCIAS VILLA	23159	HOSPITAL DE EMERGENCIAS VILLA EL SALVADOR	II-2	SERVICIO DE EMER	UNID. PREST. DE SERV. DE EMERG. Y CUID. CR	532250000009	EQUIPO ECOGRAFO - ULTRASONIDO	HITACHI ALOKA	F31
439	011: M. DE SALUD	142-1670: HOSPITAL DE EMERGENCIAS VILLA	23159	HOSPITAL DE EMERGENCIAS VILLA EL SALVADOR	II-2	SERVICIO DE EMER	UNID. PREST. DE SERV. DE EMERG. Y CUID. CR	532250000010	EQUIPO ECOGRAFO - ULTRASONIDO	HITACHI ALOKA	F31
529	011: M. DE SALUD	142-1670: HOSPITAL DE EMERGENCIAS VILLA	23159	HOSPITAL DE EMERGENCIAS VILLA EL SALVADOR	II-2	SERVICIO DE EMER	UNID. PREST. DE SERV. DE EMERG. Y CUID. CR	532281880006	MONITOR FETAL	GENERAL ELEC	COROMETRIC 1
579	011: M. DE SALUD	142-1670: HOSPITAL DE EMERGENCIAS VILLA	23159	HOSPITAL DE EMERGENCIAS VILLA EL SALVADOR	II-2	SERVICIO DE EMER	UNID. PREST. DE SERV. DE EMERG. Y CUID. CR	532281970027	MONITOR MULTI PARAMETRO	SPACELABS	91390
583	011: M. DE SALUD	142-1670: HOSPITAL DE EMERGENCIAS VILLA	23159	HOSPITAL DE EMERGENCIAS VILLA EL SALVADOR	II-2	SERVICIO DE EMER	UNID. PREST. DE SERV. DE EMERG. Y CUID. CR	532281970032	MONITOR MULTI PARAMETRO	SPACELABS	91390
658	011: M. DE SALUD	142-1670: HOSPITAL DE EMERGENCIAS VILLA	23159	HOSPITAL DE EMERGENCIAS VILLA EL SALVADOR	II-2	SERVICIO DE EMER	UNID. PREST. DE SERV. DE EMERG. Y CUID. CR	532281970036	MONITOR MULTI PARAMETRO	SPACELABS	91390
646	011: M. DE SALUD	142-1670: HOSPITAL DE EMERGENCIAS VILLA	23159	HOSPITAL DE EMERGENCIAS VILLA EL SALVADOR	II-2	SERVICIO DE EMER	UNID. PREST. DE SERV. DE EMERG. Y CUID. CR	532295700008	SISTEMA CPAP NASAL	MEDIN MEDICAL	SINDI 1080 / PM
658	011: M. DE SALUD	142-1670: HOSPITAL DE EMERGENCIAS VILLA	23159	HOSPITAL DE EMERGENCIAS VILLA EL SALVADOR	II-2	SERVICIO DE EMER	UNID. PREST. DE SERV. DE EMERG. Y CUID. CR	532298040002	UNIDAD DE CALENTAMIENTO CORPORAL	COVIDIEN	WARM TOUCH
659	011: M. DE SALUD	142-1670: HOSPITAL DE EMERGENCIAS VILLA	23159	HOSPITAL DE EMERGENCIAS VILLA EL SALVADOR	II-2	SERVICIO DE EMER	UNID. PREST. DE SERV. DE EMERG. Y CUID. CR	532298040003	UNIDAD DE CALENTAMIENTO CORPORAL	COVIDIEN	WARM TOUCH
698	011: M. DE SALUD	142-1670: HOSPITAL DE EMERGENCIAS VILLA	23159	HOSPITAL DE EMERGENCIAS VILLA EL SALVADOR	II-2	SERVICIO DE EMER	UNID. PREST. DE SERV. DE EMERG. Y CUID. CR	532298550001	VENTILADOR VOLUMETRICO	COVIDIEN	PURITAN BENNI
699	011: M. DE SALUD	142-1670: HOSPITAL DE EMERGENCIAS VILLA	23159	HOSPITAL DE EMERGENCIAS VILLA EL SALVADOR	II-2	SERVICIO DE EMER	UNID. PREST. DE SERV. DE EMERG. Y CUID. CR	532298550002	VENTILADOR VOLUMETRICO	COVIDIEN	PURITAN BENNI
700	011: M. DE SALUD	142-1670: HOSPITAL DE EMERGENCIAS VILLA	23159	HOSPITAL DE EMERGENCIAS VILLA EL SALVADOR	II-2	SERVICIO DE EMER	UNID. PREST. DE SERV. DE EMERG. Y CUID. CR	532298550022	VENTILADOR VOLUMETRICO	COVIDIEN	PURITAN BENNI
724	011: M. DE SALUD	142-1670: HOSPITAL DE EMERGENCIAS VILLA	23159	HOSPITAL DE EMERGENCIAS VILLA EL SALVADOR	II-2	SERVICIO DE EMER	UNID. PREST. DE SERV. DE EMERG. Y CUID. CR	532298660001	VENTILADOR VOLUMETRICO DE TRANSP	COVIDIEN	NEWPORT HT70

HOSPITAL DE EMERGENCIAS DE VILLA EL SALVADOR
V°B°
Of. de Planeamiento y Presupuesto

HOSPITAL DE EMERGENCIAS VILLA EL SALVADOR
V°B°
ADMINISTRACIÓN

HOSPITAL DE EMERGENCIAS VILLA EL SALVADOR
V°B°
Unidad de Ingeniería Clínica, Hospitalaria y Servicios

HOSPITAL DE EMERGENCIAS DE VILLA EL SALVADOR
V°B°
Unidad de Auditoría Interna

SERIE / PLACA DE RODAJE	ANTIGÜEDAD (AÑOS)	VIDA ÚTIL	TIPO DE EQUIPAMIENTO	C1	C2	C3	C4	C5	C6	CONDICION DE SEGURIDAD (requiere informe	SUSTENTO DE EVALUACION (C2-C3-	PROGRAMA PRESUPUESTAL	PRODUCTO	ACTIVIDAD	DENOMINACION DEL EQUIPAMIENTO A ADQUIRIR	COSTO REFERENCIAL DEL EQUIPAMIENTO	FUENTE DEL COSTO REFERENCIAL	PRIORIDAD MULTIANUAL (1 -AÑO 2024, 2-AÑO 2025, 3-AÑO 2026)	NOTAS	OBSERVACIONES DIEM
33961-23-026	8	5	BIOMEDICO	C1				C5				9002. ASIGNACION	3999999. SIN PROD	5001564. INTERVEN	ASPIRADORA DE SECRECIONES	7500	HISTORICOS DE	2025	PERSISTE LA NECESIDAD	FAVORABLE
899-47-052	8	5	BIOMEDICO	C1				C5				9002. ASIGNACION	3999999. SIN PROD	5001564. INTERVEN	ASPIRADORA DE SECRECIONES	7500	HISTORICOS DE	2025	PERSISTE LA NECESIDAD	FAVORABLE
898-48-031	8	5	BIOMEDICO	C1				C5				9002. ASIGNACION	3999999. SIN PROD	5001564. INTERVEN	ASPIRADORA DE SECRECIONES	7500	HISTORICOS DE	2025	PERSISTE LA NECESIDAD	FAVORABLE
898-48-032	8	5	BIOMEDICO	C1				C5				9002. ASIGNACION	3999999. SIN PROD	5001564. INTERVEN	ASPIRADORA DE SECRECIONES	7500	HISTORICOS DE	2025	PERSISTE LA NECESIDAD	FAVORABLE
898-48-033	8	5	BIOMEDICO	C1				C5				9002. ASIGNACION	3999999. SIN PROD	5001564. INTERVEN	ASPIRADORA DE SECRECIONES	7500	HISTORICOS DE	2025	PERSISTE LA NECESIDAD	FAVORABLE
898-48-034	8	5	BIOMEDICO	C1				C5				9002. ASIGNACION	3999999. SIN PROD	5001564. INTERVEN	ASPIRADORA DE SECRECIONES	7500	HISTORICOS DE	2025	PERSISTE LA NECESIDAD	FAVORABLE
898-48-019	8	5	BIOMEDICO	C1				C5				9002. ASIGNACION	3999999. SIN PROD	5001564. INTERVEN	ASPIRADORA DE SECRECIONES	7500	HISTORICOS DE	2025	PERSISTE LA NECESIDAD	FAVORABLE
898-48-021	8	5	BIOMEDICO	C1				C5				9002. ASIGNACION	3999999. SIN PROD	5001564. INTERVEN	ASPIRADORA DE SECRECIONES	7500	HISTORICOS DE	2025	PERSISTE LA NECESIDAD	FAVORABLE
898-48-016	8	5	BIOMEDICO	C1				C5				9002. ASIGNACION	3999999. SIN PROD	5001564. INTERVEN	ASPIRADORA DE SECRECIONES	7500	HISTORICOS DE	2025	PERSISTE LA NECESIDAD	FAVORABLE
898-48-020	8	5	BIOMEDICO	C1				C5				9002. ASIGNACION	3999999. SIN PROD	5001564. INTERVEN	ASPIRADORA DE SECRECIONES	7500	HISTORICOS DE	2025	PERSISTE LA NECESIDAD	FAVORABLE
898-48-008	8	5	BIOMEDICO	C1				C5				9002. ASIGNACION	3999999. SIN PROD	5001564. INTERVEN	ASPIRADORA DE SECRECIONES	7500	HISTORICOS DE	2025	PERSISTE LA NECESIDAD	FAVORABLE
898-48.017	8	5	BIOMEDICO	C1				C5				9002. ASIGNACION	3999999. SIN PROD	5001564. INTERVEN	ASPIRADORA DE SECRECIONES	7500	HISTORICOS DE	2025	PERSISTE LA NECESIDAD	FAVORABLE
898-48-018	8	5	BIOMEDICO	C1				C5				9002. ASIGNACION	3999999. SIN PROD	5001564. INTERVEN	ASPIRADORA DE SECRECIONES	7500	HISTORICOS DE	2025	PERSISTE LA NECESIDAD	FAVORABLE
135260133	8	5	BIOMEDICO	C1				C5				9002. ASIGNACION	3999999. SIN PROD	5001564. INTERVEN	BOMBA DE INFUSION	15000	HISTORICOS DE	2025	PERSISTE LA NECESIDAD	FAVORABLE
135273284	8	5	BIOMEDICO	C1				C5				9002. ASIGNACION	3999999. SIN PROD	5001564. INTERVEN	BOMBA DE INFUSION	15000	HISTORICOS DE	2025	PERSISTE LA NECESIDAD	FAVORABLE
135226385	8	5	BIOMEDICO	C1				C5				9002. ASIGNACION	3999999. SIN PROD	5001564. INTERVEN	BOMBA DE INFUSION	15000	HISTORICOS DE	2025	PERSISTE LA NECESIDAD	FAVORABLE
135260150	8	5	BIOMEDICO	C1				C5				9002. ASIGNACION	3999999. SIN PROD	5001564. INTERVEN	BOMBA DE INFUSION	15000	HISTORICOS DE	2025	PERSISTE LA NECESIDAD	FAVORABLE
135273280	8	5	BIOMEDICO	C1				C5				9002. ASIGNACION	3999999. SIN PROD	5001564. INTERVEN	BOMBA DE INFUSION	15000	HISTORICOS DE	2025	PERSISTE LA NECESIDAD	FAVORABLE
135260135	8	5	BIOMEDICO	C1				C5				9002. ASIGNACION	3999999. SIN PROD	5001564. INTERVEN	BOMBA DE INFUSION	15000	HISTORICOS DE	2025	PERSISTE LA NECESIDAD	FAVORABLE
135230859	8	5	BIOMEDICO	C1				C5				9002. ASIGNACION	3999999. SIN PROD	5001564. INTERVEN	BOMBA DE INFUSION	15000	HISTORICOS DE	2025	PERSISTE LA NECESIDAD	FAVORABLE
135230882	8	5	BIOMEDICO	C1				C5				9002. ASIGNACION	3999999. SIN PROD	5001564. INTERVEN	BOMBA DE INFUSION	15000	HISTORICOS DE	2025	PERSISTE LA NECESIDAD	FAVORABLE
135260160	8	5	BIOMEDICO	C1				C5				9002. ASIGNACION	3999999. SIN PROD	5001564. INTERVEN	BOMBA DE INFUSION	15000	HISTORICOS DE	2025	PERSISTE LA NECESIDAD	FAVORABLE
135273279	8	5	BIOMEDICO	C1				C5				9002. ASIGNACION	3999999. SIN PROD	5001564. INTERVEN	BOMBA DE INFUSION	15000	HISTORICOS DE	2025	PERSISTE LA NECESIDAD	FAVORABLE
135230886	8	5	BIOMEDICO	C1				C5				9002. ASIGNACION	3999999. SIN PROD	5001564. INTERVEN	BOMBA DE INFUSION	15000	HISTORICOS DE	2025	PERSISTE LA NECESIDAD	FAVORABLE
135273262	8	5	BIOMEDICO	C1				C5				9002. ASIGNACION	3999999. SIN PROD	5001564. INTERVEN	BOMBA DE INFUSION	15000	HISTORICOS DE	2025	PERSISTE LA NECESIDAD	FAVORABLE
135260152	8	5	BIOMEDICO	C1				C5				9002. ASIGNACION	3999999. SIN PROD	5001564. INTERVEN	BOMBA DE INFUSION	15000	HISTORICOS DE	2025	PERSISTE LA NECESIDAD	FAVORABLE
135260142	8	5	BIOMEDICO	C1				C5				9002. ASIGNACION	3999999. SIN PROD	5001564. INTERVEN	BOMBA DE INFUSION	15000	HISTORICOS DE	2025	PERSISTE LA NECESIDAD	FAVORABLE
135260132	8	5	BIOMEDICO	C1				C5				9002. ASIGNACION	3999999. SIN PROD	5001564. INTERVEN	BOMBA DE INFUSION	15000	HISTORICOS DE	2025	PERSISTE LA NECESIDAD	FAVORABLE
135260172	8	5	BIOMEDICO	C1				C5				9002. ASIGNACION	3999999. SIN PROD	5001564. INTERVEN	BOMBA DE INFUSION	15000	HISTORICOS DE	2025	PERSISTE LA NECESIDAD	FAVORABLE
135260146	8	5	BIOMEDICO	C1				C5				9002. ASIGNACION	3999999. SIN PROD	5001564. INTERVEN	BOMBA DE INFUSION	15000	HISTORICOS DE	2025	PERSISTE LA NECESIDAD	FAVORABLE
135260136	8	5	BIOMEDICO	C1				C5				9002. ASIGNACION	3999999. SIN PROD	5001564. INTERVEN	BOMBA DE INFUSION	15000	HISTORICOS DE	2025	PERSISTE LA NECESIDAD	FAVORABLE
135260164	8	5	BIOMEDICO	C1				C5				9002. ASIGNACION	3999999. SIN PROD	5001564. INTERVEN	BOMBA DE INFUSION	15000	HISTORICOS DE	2025	PERSISTE LA NECESIDAD	FAVORABLE
T39787	8	5	BIOMEDICO	C1				C5				9002. ASIGNACION	3999999. SIN PROD	5001564. INTERVEN	BOMBA DE INFUSION	15000	HISTORICOS DE	2025	PERSISTE LA NECESIDAD	FAVORABLE
T39751	8	5	BIOMEDICO	C1				C5				9002. ASIGNACION	3999999. SIN PROD	5001564. INTERVEN	BOMBA DE INFUSION	15000	HISTORICOS DE	2025	PERSISTE LA NECESIDAD	FAVORABLE
T39754	8	5	BIOMEDICO	C1				C5				9002. ASIGNACION	3999999. SIN PROD	5001564. INTERVEN	BOMBA DE INFUSION	15000	HISTORICOS DE	2025	PERSISTE LA NECESIDAD	FAVORABLE
T39782	8	5	BIOMEDICO	C1				C5				9002. ASIGNACION	3999999. SIN PROD	5001564. INTERVEN	BOMBA DE INFUSION	15000	HISTORICOS DE	2025	PERSISTE LA NECESIDAD	FAVORABLE
T39783	8	5	BIOMEDICO	C1				C5				9002. ASIGNACION	3999999. SIN PROD	5001564. INTERVEN	BOMBA DE INFUSION	15000	HISTORICOS DE	2025	PERSISTE LA NECESIDAD	FAVORABLE
T39763	8	5	BIOMEDICO	C1				C5				9002. ASIGNACION	3999999. SIN PROD	5001564. INTERVEN	BOMBA DE INFUSION	15000	HISTORICOS DE	2025	PERSISTE LA NECESIDAD	FAVORABLE
T39744	8	5	BIOMEDICO	C1				C5				9002. ASIGNACION	3999999. SIN PROD	5001564. INTERVEN	BOMBA DE INFUSION	15000	HISTORICOS DE	2025	PERSISTE LA NECESIDAD	FAVORABLE
T39742	8	5	BIOMEDICO	C1				C5				9002. ASIGNACION	3999999. SIN PROD	5001564. INTERVEN	BOMBA DE INFUSION	15000	HISTORICOS DE	2025	PERSISTE LA NECESIDAD	FAVORABLE
T39743	8	5	BIOMEDICO	C1				C5				9002. ASIGNACION	3999999. SIN PROD	5001564. INTERVEN	BOMBA DE INFUSION	15000	HISTORICOS DE	2025	PERSISTE LA NECESIDAD	FAVORABLE
T39740	8	5	BIOMEDICO	C1				C5				9002. ASIGNACION	3999999. SIN PROD	5001564. INTERVEN	BOMBA DE INFUSION	15000	HISTORICOS DE	2025	PERSISTE LA NECESIDAD	FAVORABLE
T39785	8	5	BIOMEDICO	C1				C5				9002. ASIGNACION	3999999. SIN PROD	5001564. INTERVEN	BOMBA DE INFUSION	15000	HISTORICOS DE	2025	PERSISTE LA NECESIDAD	FAVORABLE
14[illegible]59	8	7	ELECTROMECA	C1				C5				9002. ASIGNACION	3999999. SIN PROD	5001564. INTERVEN	CORTADOR AFEITADOR ELECTR	33843	HISTORICOS DE	2025	PERSISTE LA NECESIDAD	FAVORABLE
1[illegible]0787	8	7	ELECTROMECA	C1				C5				9002. ASIGNACION	3999999. SIN PROD	5001564. INTERVEN	CORTADOR AFEITADOR ELECTR	33843	HISTORICOS DE	2025	PERSISTE LA NECESIDAD	FAVORABLE
6603	8	7	ELECTROMECA	C1				C5				9002. ASIGNACION	3999999. SIN PROD	5001564. INTERVEN	CORTADORA DE GASAS	3856	HISTORICOS DE	2025	PERSISTE LA NECESIDAD	FAVORABLE
LAA00318	8	7	BIOMEDICO	C1				C5				9002. ASIGNACION	3999999. SIN PROD	5001564. INTERVEN	CRANEOGRAFO	53245	HISTORICOS DE	2025	PERSISTE LA NECESIDAD	FAVORABLE
73675000525	8	5	BIOMEDICO	C1				C5				9002. ASIGNACION	3999999. SIN PROD	5001564. INTERVEN	DESFIBRILADOR	60000	HISTORICOS DE	2025	PERSISTE LA NECESIDAD	FAVORABLE
73675000522	8	5	BIOMEDICO	C1				C5				9002. ASIGNACION	3999999. SIN PROD	5001564. INTERVEN	DESFIBRILADOR	60000	HISTORICOS DE	2025	PERSISTE LA NECESIDAD	FAVORABLE
73675000524	8	5	BIOMEDICO	C1				C5				9002. ASIGNACION	3999999. SIN PROD	5001564. INTERVEN	DESFIBRILADOR	60000	HISTORICOS DE	2025	PERSISTE LA NECESIDAD	FAVORABLE
73675000519	8	5	BIOMEDICO	C1				C5				9002. ASIGNACION	3999999. SIN PROD	5001564. INTERVEN	DESFIBRILADOR	60000	HISTORICOS DE	2025	PERSISTE LA NECESIDAD	FAVORABLE
73675000523	8	5	BIOMEDICO	C1				C5				9002. ASIGNACION	3999999. SIN PROD	5001564. INTERVEN	DESFIBRILADOR	60000	HISTORICOS DE	2025	PERSISTE LA NECESIDAD	FAVORABLE
14GGP119	8	5	BIOMEDICO	C1				C5				9002. ASIGNACION	3999999. SIN PROD	5001564. INTERVEN	ELECTROBISTURI	150000	HISTORICOS DE	2025	PERSISTE LA NECESIDAD	FAVORABLE
14GGP120	8	5	BIOMEDICO	C1				C5				9002. ASIGNACION	3999999. SIN PROD	5001564. INTERVEN	ELECTROBISTURI	150000	HISTORICOS DE	2025	PERSISTE LA NECESIDAD	FAVORABLE
13LGU071	8	5	BIOMEDICO	C1				C5				9002. ASIGNACION	3999999. SIN PROD	5001564. INTERVEN	ELECTROBISTURI	150000	HISTORICOS DE	2025	PERSISTE LA NECESIDAD	FAVORABLE
14GGP117	8	5	BIOMEDICO	C1				C5				9002. ASIGNACION	3999999. SIN PROD	5001564. INTERVEN	ELECTROBISTURI	150000	HISTORICOS DE	2025	PERSISTE LA NECESIDAD	FAVORABLE
14GGP118	8	5	BIOMEDICO	C1				C5				9002. ASIGNACION	3999999. SIN PROD	5001564. INTERVEN	ELECTROBISTURI	150000	HISTORICOS DE	2025	PERSISTE LA NECESIDAD	FAVORABLE
114460236555	8	5	BIOMEDICO	C1				C5				9002. ASIGNACION	3999999. SIN PROD	5001564. INTERVEN	ELECTROCARDIOGRAFO	15000	HISTORICOS DE	2025	PERSISTE LA NECESIDAD	FAVORABLE
114460236550	8	5	BIOMEDICO	C1				C5				9002. ASIGNACION	3999999. SIN PROD	5001564. INTERVEN	ELECTROCARDIOGRAFO	15000	HISTORICOS DE	2025	PERSISTE LA NECESIDAD	FAVORABLE
SIRI-005955	8	7	BIOMEDICO	C1				C5				9002. ASIGNACION	3999999. SIN PROD	5001564. INTERVEN	EQUIPO DE ANESTESIA	350000	HISTORICOS DE	2025	PERSISTE LA NECESIDAD	FAVORABLE
SIRI-005950	8	7	BIOMEDICO	C1				C5				9002. ASIGNACION	3999999. SIN PROD	5001564. INTERVEN	EQUIPO DE ANESTESIA	350000	HISTORICOS DE	2025	PERSISTE LA NECESIDAD	FAVORABLE
SIRI-005953	8	7	BIOMEDICO	C1				C5				9002. ASIGNACION	3999999. SIN PROD	5001564. INTERVEN	EQUIPO DE ANESTESIA	350000	HISTORICOS DE	2025	PERSISTE LA NECESIDAD	FAVORABLE
SIRI-005951	8	7	BIOMEDICO	C1				C5				9002. ASIGNACION	3999999. SIN PROD	5001564. INTERVEN	EQUIPO DE ANESTESIA	350000	HISTORICOS DE	2025	PERSISTE LA NECESIDAD	FAVORABLE
SIRI-005952	8	7	BIOMEDICO	C1				C5				9002. ASIGNACION	3999999. SIN PROD	5001564. INTERVEN	EQUIPO DE ANESTESIA	350000	HISTORICOS DE	2025	PERSISTE LA NECESIDAD	FAVORABLE
SIRI-005956	8	7	BIOMEDICO	C1				C5				9002. ASIGNACION	3999999. SIN PROD	5001564. INTERVEN	EQUIPO DE ANESTESIA	350000	HISTORICOS DE	2025	PERSISTE LA NECESIDAD	FAVORABLE
SIRI-005954	8	7	BIOMEDICO	C1				C5				9002. ASIGNACION	3999999. SIN PROD	5001564. INTERVEN	EQUIPO DE ANESTESIA	350000	HISTORICOS DE	2025	PERSISTE LA NECESIDAD	FAVORABLE
6[illegible]96	8	7	BIOMEDICO	C1				C5				9002. ASIGNACION	3999999. SIN PROD	5001564. INTERVEN	EQUIPO DE ENDOSCOPIA	71999	HISTORICOS DE	2025	PERSISTE LA NECESIDAD	FAVORABLE
SIN SERIE	8	5	BIOMEDICO	C1				C5				9002. ASIGNACION	3999999. SIN PROD	5001564. INTERVEN	EQUIPO DE LAPAROSCOPIA	451088	HISTORICOS DE	2025	PERSISTE LA NECESIDAD	FAVORABLE
SIN SERIE	8	5	BIOMEDICO	C1				C5				9002. ASIGNACION	3999999. SIN PROD	5001564. INTERVEN	EQUIPO DE LAPAROSCOPIA	451088	HISTORICOS DE	2025	PERSISTE LA NECESIDAD	FAVORABLE
SIN SERIE	8	5	BIOMEDICO	C1				C5				9002. ASIGNACION	3999999. SIN PROD	5001564. INTERVEN	EQUIPO DE LAPAROSCOPIA	451088	HISTORICOS DE	2025	PERSISTE LA NECESIDAD	FAVORABLE

HOSPITAL DE EMERGENCIAS V°B° Dirección Ejecutiva

HOSPITAL DE EMERGENCIAS V°B° Of. de Planeamiento y Presupuesto

HOSPITAL DE EMERGENCIAS V°B° ADMINISTRACIÓN

HOSPITAL DE EMERGENCIAS V°B° Unidad de Ingeniería Clínica, Hospitalaria y Servicios

HOSPITAL DE EMERGENCIAS DE VILLA EL SALVADOR V°B° Unidad de Asesoría Jurídica

203M1348	8	7	BIOMEDICO	C1				C5				9002. ASIGNACION	3999999. SIN PROI	5001564. INTERVEN	EQUIPO ECOGRAFO - ULTRASC	220000	HISTORICOS DE	2025	PERSISTE LA NECESIDAD	FAVORABLE
ATLG014952	8	7	BIOMEDICO	C1				C5				9002. ASIGNACION	3999999. SIN PROI	5001564. INTERVEN	EQUIPO RECUPERADOR INTRA	296650	HISTORICOS DE	2025	PERSISTE LA NECESIDAD	FAVORABLE
ATLG014934	8	7	BIOMEDICO	C1				C5				9002. ASIGNACION	3999999. SIN PROI	5001564. INTERVEN	EQUIPO RECUPERADOR INTRA	296650	HISTORICOS DE	2025	PERSISTE LA NECESIDAD	FAVORABLE
ATLG014945	8	7	BIOMEDICO	C1				C5				9002. ASIGNACION	3999999. SIN PROI	5001564. INTERVEN	EQUIPO RECUPERADOR INTRA	296650	HISTORICOS DE	2025	PERSISTE LA NECESIDAD	FAVORABLE
1502311301X	8	7	BIOMEDICO	C1				C5				9002. ASIGNACION	3999999. SIN PROI	5001564. INTERVEN	EQUIPO VITREOFAGO	264018	HISTORICOS DE	2025	PERSISTE LA NECESIDAD	FAVORABLE
1390-106089	8	5	INFORMATICA/C	C1				C5				9002. ASIGNACION	3999999. SIN PROI	5001564. INTERVEN	MONITOR (OTROS)	42259	HISTORICOS DE	2025	PERSISTE LA NECESIDAD	FAVORABLE
1390-106092	8	5	INFORMATICA/C	C1				C5				9002. ASIGNACION	3999999. SIN PROI	5001564. INTERVEN	MONITOR (OTROS)	42259	HISTORICOS DE	2025	PERSISTE LA NECESIDAD	FAVORABLE
PRO-14390182B	8	5	INFORMATICA/C	C1				C5				9002. ASIGNACION	3999999. SIN PROI	5001564. INTERVEN	MONITOR (OTROS)	42259	HISTORICOS DE	2025	PERSISTE LA NECESIDAD	FAVORABLE
145623	8	5	BIOMEDICO	C1				C5				9002. ASIGNACION	3999999. SIN PROI	5001564. INTERVEN	OFTALMOSCOPIO	13885	HISTORICOS DE	2025	PERSISTE LA NECESIDAD	FAVORABLE
LAA03216	8	7	BIOMEDICO	C1				C5				9002. ASIGNACION	3999999. SIN PROI	5001564. INTERVEN	PERFORADOR NEUMATICO QUI	27858	HISTORICOS DE	2025	PERSISTE LA NECESIDAD	FAVORABLE
LAA 03241	8	7	BIOMEDICO	C1				C5				9002. ASIGNACION	3999999. SIN PROI	5001564. INTERVEN	PERFORADOR NEUMATICO QUI	27858	HISTORICOS DE	2025	PERSISTE LA NECESIDAD	FAVORABLE
LAA01750	8	7	BIOMEDICO	C1				C5				9002. ASIGNACION	3999999. SIN PROI	5001564. INTERVEN	SIERRA OSCILANTE NEUMATIC/	23732	HISTORICOS DE	2025	PERSISTE LA NECESIDAD	FAVORABLE
LAA01813	8	7	BIOMEDICO	C1				C5				9002. ASIGNACION	3999999. SIN PROI	5001564. INTERVEN	SIERRA OSCILANTE NEUMATIC/	23732	HISTORICOS DE	2025	PERSISTE LA NECESIDAD	FAVORABLE
SP14040299	8	8	BIOMEDICO	C1				C5				9002. ASIGNACION	3999999. SIN PROI	5001564. INTERVEN	UNIDAD DE CALENTAMIENTO C	10632	HISTORICOS DE	2025	PERSISTE LA NECESIDAD	FAVORABLE
SP14040310	8	8	BIOMEDICO	C1				C5				9002. ASIGNACION	3999999. SIN PROI	5001564. INTERVEN	UNIDAD DE CALENTAMIENTO C	10632	HISTORICOS DE	2025	PERSISTE LA NECESIDAD	FAVORABLE
SP14040243	8	8	BIOMEDICO	C1				C5				9002. ASIGNACION	3999999. SIN PROI	5001564. INTERVEN	UNIDAD DE CALENTAMIENTO C	10632	HISTORICOS DE	2025	PERSISTE LA NECESIDAD	FAVORABLE
SP14040301	8	8	BIOMEDICO	C1				C5				9002. ASIGNACION	3999999. SIN PROI	5001564. INTERVEN	UNIDAD DE CALENTAMIENTO C	10632	HISTORICOS DE	2025	PERSISTE LA NECESIDAD	FAVORABLE
SP14040238	8	8	BIOMEDICO	C1				C5				9002. ASIGNACION	3999999. SIN PROI	5001564. INTERVEN	UNIDAD DE CALENTAMIENTO C	10632	HISTORICOS DE	2025	PERSISTE LA NECESIDAD	FAVORABLE
SP14040252	8	8	BIOMEDICO	C1				C5				9002. ASIGNACION	3999999. SIN PROI	5001564. INTERVEN	UNIDAD DE CALENTAMIENTO C	10632	HISTORICOS DE	2025	PERSISTE LA NECESIDAD	FAVORABLE
SP14040260	8	8	BIOMEDICO	C1				C5				9002. ASIGNACION	3999999. SIN PROI	5001564. INTERVEN	UNIDAD DE CALENTAMIENTO C	10632	HISTORICOS DE	2025	PERSISTE LA NECESIDAD	FAVORABLE
3512143562	8	7	BIOMEDICO	C1				C5				9002. ASIGNACION	3999999. SIN PROI	5001564. INTERVEN	VENTILADOR VOLUMETRICO	124802	HISTORICOS DE	2025	PERSISTE LA NECESIDAD	FAVORABLE
3512143556	8	7	BIOMEDICO	C1				C5				9002. ASIGNACION	3999999. SIN PROI	5001564. INTERVEN	VENTILADOR VOLUMETRICO	124802	HISTORICOS DE	2025	PERSISTE LA NECESIDAD	FAVORABLE
S-397/S-230/S-6	8	7	BIOMEDICO	C1				C5				9002. ASIGNACION	3999999. SIN PROI	5001564. INTERVEN	VIDEO ARTROSCOPIO	502566	HISTORICOS DE	2025	PERSISTE LA NECESIDAD	FAVORABLE
SIN SERIE	8	7	BIOMEDICO	C1				C5				9002. ASIGNACION	3999999. SIN PROI	5001564. INTERVEN	VIDEO ARTROSCOPIO	502566	HISTORICOS DE	2025	PERSISTE LA NECESIDAD	FAVORABLE
T39795	8	5	BIOMEDICO	C1				C5				9002. ASIGNACION	3999999. SIN PROI	5001564. INTERVEN	BOMBA DE INFUSION	15000	HISTORICOS DE	2025	PERSISTE LA NECESIDAD	FAVORABLE
T39715	8	5	BIOMEDICO	C1				C5				9002. ASIGNACION	3999999. SIN PROI	5001564. INTERVEN	BOMBA DE INFUSION	15000	HISTORICOS DE	2025	PERSISTE LA NECESIDAD	FAVORABLE
3396123-036	8	5	BIOMEDICO	C1				C5				0018. ENFERMEDA	3000012. TRATAMI	5000110. BRINDAR	ASPIRADORA DE SECRECIONES	7500	HISTORICOS DE	2025	PERSISTE LA NECESIDAD	FAVORABLE
899-47-035	8	5	BIOMEDICO	C1				C5				9002. ASIGNACION	3999999. SIN PROI	5001564. INTERVEN	ASPIRADORA DE SECRECIONES	7500	HISTORICOS DE	2025	PERSISTE LA NECESIDAD	FAVORABLE
899-47-033	8	5	BIOMEDICO	C1				C5				0018. ENFERMEDA	3000012. TRATAMI	5000110. BRINDAR	ASPIRADORA DE SECRECIONES	7500	HISTORICOS DE	2025	PERSISTE LA NECESIDAD	FAVORABLE
899-47-032	8	5	BIOMEDICO	C1				C5				9002. ASIGNACION	3999999. SIN PROI	5001564. INTERVEN	ASPIRADORA DE SECRECIONES	7500	HISTORICOS DE	2025	PERSISTE LA NECESIDAD	FAVORABLE
899-47-020	8	5	BIOMEDICO	C1				C5				0018. ENFERMEDA	3000012. TRATAMI	5000110. BRINDAR	ASPIRADORA DE SECRECIONES	7500	HISTORICOS DE	2025	PERSISTE LA NECESIDAD	FAVORABLE
899-47-024	8	5	BIOMEDICO	C1				C5				0018. ENFERMEDA	3000012. TRATAMI	5000110. BRINDAR	ASPIRADORA DE SECRECIONES	7500	HISTORICOS DE	2025	PERSISTE LA NECESIDAD	FAVORABLE
899-47-001	8	5	BIOMEDICO	C1				C5				9002. ASIGNACION	3999999. SIN PROI	5001563. ATENCION	ASPIRADORA DE SECRECIONES	7500	HISTORICOS DE	2025	PERSISTE LA NECESIDAD	FAVORABLE
135230865	8	5	BIOMEDICO	C1				C5				9002. ASIGNACION	3999999. SIN PROI	5001563. ATENCION	BOMBA DE INFUSION	15000	HISTORICOS DE	2025	PERSISTE LA NECESIDAD	FAVORABLE
T39706	8	5	BIOMEDICO	C1				C5				9002. ASIGNACION	3999999. SIN PROI	5001564. INTERVEN	BOMBA DE INFUSION	15000	HISTORICOS DE	2025	PERSISTE LA NECESIDAD	FAVORABLE
114460236548	8	5	BIOMEDICO	C1				C5				9002. ASIGNACION	3999999. SIN PROI	5001563. ATENCION	ELECTROCARDIOGRAFO	15000	HISTORICOS DE	2025	PERSISTE LA NECESIDAD	FAVORABLE
0292104944	8	5	BIOMEDICO	C1				C5				0018. ENFERMEDA	3000012. TRATAMI	5000110. BRINDAR	MONITOR MULTI PARAMETRO	40760	HISTORICOS DE	2025	PERSISTE LA NECESIDAD	FAVORABLE
OP44[illegible]	8	5	BIOMEDICO	C1				C5				0002. SALUD MATI	3033307. ATENCIO	5000055. ATENDER	ANALIZADOR DE GASES Y ELEC	41005	HISTORICOS DE	2025	PERSISTE LA NECESIDAD	FAVORABLE
33961-23-014	8	5	BIOMEDICO	C1				C5				0002. SALUD MATI	3033307. ATENCIO	5000055. ATENDER	ASPIRADORA DE SECRECIONES	7500	HISTORICOS DE	2025	PERSISTE LA NECESIDAD	FAVORABLE
33961-23-010	8	5	BIOMEDICO	C1				C5				0002. SALUD MATI	3033307. ATENCIO	5000055. ATENDER	ASPIRADORA DE SECRECIONES	7500	HISTORICOS DE	2025	PERSISTE LA NECESIDAD	FAVORABLE
33961-23-006	8	5	BIOMEDICO	C1				C5				0002. SALUD MATI	3033307. ATENCIO	5000055. ATENDER	ASPIRADORA DE SECRECIONES	7500	HISTORICOS DE	2025	PERSISTE LA NECESIDAD	FAVORABLE
33961-23-[illegible]	8	5	BIOMEDICO	C1				C5				0002. SALUD MATI	3033307. ATENCIO	5000055. ATENDER	ASPIRADORA DE SECRECIONES	7500	HISTORICOS DE	2025	PERSISTE LA NECESIDAD	FAVORABLE
33961-23-072	8	5	BIOMEDICO	C1				C5				0002. SALUD MATI	3033307. ATENCIO	5000055. ATENDER	ASPIRADORA DE SECRECIONES	7500	HISTORICOS DE	2025	PERSISTE LA NECESIDAD	FAVORABLE
900-49-[illegible]	8	5	BIOMEDICO	C1				C5				9002. ASIGNACION	3999999. SIN PROI	5001568. ATENCION	ASPIRADORA DE SECRECIONES	7500	HISTORICOS DE	2025	PERSISTE LA NECESIDAD	FAVORABLE
900-49-008	8	5	BIOMEDICO	C1				C5				9002. ASIGNACION	3999999. SIN PROI	5001568. ATENCION	ASPIRADORA DE SECRECIONES	7500	HISTORICOS DE	2025	PERSISTE LA NECESIDAD	FAVORABLE
30704-51-016	8	5	BIOMEDICO	C1				C5				9002. ASIGNACION	3999999. SIN PROI	5001568. ATENCION	ASPIRADORA DE SECRECIONES	7500	HISTORICOS DE	2025	PERSISTE LA NECESIDAD	FAVORABLE
900-49-002	8	5	BIOMEDICO	C1				C5				9002. ASIGNACION	3999999. SIN PROI	5001568. ATENCION	ASPIRADORA DE SECRECIONES	7500	HISTORICOS DE	2025	PERSISTE LA NECESIDAD	FAVORABLE
30704-51-019	8	5	BIOMEDICO	C1				C5				9002. ASIGNACION	3999999. SIN PROI	5001568. ATENCION	ASPIRADORA DE SECRECIONES	7500	HISTORICOS DE	2025	PERSISTE LA NECESIDAD	FAVORABLE
900-49-001	8	5	BIOMEDICO	C1				C5				9002. ASIGNACION	3999999. SIN PROI	5001568. ATENCION	ASPIRADORA DE SECRECIONES	7500	HISTORICOS DE	2025	PERSISTE LA NECESIDAD	FAVORABLE
900-49-007	8	5	BIOMEDICO	C1				C5				9002. ASIGNACION	3999999. SIN PROI	5001568. ATENCION	ASPIRADORA DE SECRECIONES	7500	HISTORICOS DE	2025	PERSISTE LA NECESIDAD	FAVORABLE
900-49-004	8	5	BIOMEDICO	C1				C5				9002. ASIGNACION	3999999. SIN PROI	5001568. ATENCION	ASPIRADORA DE SECRECIONES	7500	HISTORICOS DE	2025	PERSISTE LA NECESIDAD	FAVORABLE
135226374	8	5	BIOMEDICO	C1				C5				0002. SALUD MATI	3033307. ATENCIO	5000055. ATENDER	BOMBA DE INFUSION	15000	HISTORICOS DE	2025	PERSISTE LA NECESIDAD	FAVORABLE
135230866	8	5	BIOMEDICO	C1				C5				0002. SALUD MATI	3033307. ATENCIO	5000055. ATENDER	BOMBA DE INFUSION	15000	HISTORICOS DE	2025	PERSISTE LA NECESIDAD	FAVORABLE
135260164	8	5	BIOMEDICO	C1				C5				0002. SALUD MATI	3033307. ATENCIO	5000055. ATENDER	BOMBA DE INFUSION	15000	HISTORICOS DE	2025	PERSISTE LA NECESIDAD	FAVORABLE
135260174	8	5	BIOMEDICO	C1				C5				0002. SALUD MATI	3033307. ATENCIO	5000055. ATENDER	BOMBA DE INFUSION	15000	HISTORICOS DE	2025	PERSISTE LA NECESIDAD	FAVORABLE
135260163	8	5	BIOMEDICO	C1				C5				0002. SALUD MATI	3033307. ATENCIO	5000055. ATENDER	BOMBA DE INFUSION	15000	HISTORICOS DE	2025	PERSISTE LA NECESIDAD	FAVORABLE
135230488	8	5	BIOMEDICO	C1				C5				0002. SALUD MATI	3033307. ATENCIO	5000055. ATENDER	BOMBA DE INFUSION	15000	HISTORICOS DE	2025	PERSISTE LA NECESIDAD	FAVORABLE
135260156	8	5	BIOMEDICO	C1				C5				0002. SALUD MATI	3033307. ATENCIO	5000055. ATENDER	BOMBA DE INFUSION	15000	HISTORICOS DE	2025	PERSISTE LA NECESIDAD	FAVORABLE
135260175	8	5	BIOMEDICO	C1				C5				0002. SALUD MATI	3033307. ATENCIO	5000055. ATENDER	BOMBA DE INFUSION	15000	HISTORICOS DE	2025	PERSISTE LA NECESIDAD	FAVORABLE
135230875	8	5	BIOMEDICO	C1				C5				0002. SALUD MATI	3033307. ATENCIO	5000055. ATENDER	BOMBA DE INFUSION	15000	HISTORICOS DE	2025	PERSISTE LA NECESIDAD	FAVORABLE
135230872	8	5	BIOMEDICO	C1				C5				0002. SALUD MATI	3033307. ATENCIO	5000055. ATENDER	BOMBA DE INFUSION	15000	HISTORICOS DE	2025	PERSISTE LA NECESIDAD	FAVORABLE
135230855	8	5	BIOMEDICO	C1				C5				0002. SALUD MATI	3033307. ATENCIO	5000055. ATENDER	BOMBA DE INFUSION	15000	HISTORICOS DE	2025	PERSISTE LA NECESIDAD	FAVORABLE
135230878	8	5	BIOMEDICO	C1				C5				0002. SALUD MATI	3033307. ATENCIO	5000055. ATENDER	BOMBA DE INFUSION	15000	HISTORICOS DE	2025	PERSISTE LA NECESIDAD	FAVORABLE
135260171	8	5	BIOMEDICO	C1				C5				0002. SALUD MATI	3033307. ATENCIO	5000055. ATENDER	BOMBA DE INFUSION	15000	HISTORICOS DE	2025	PERSISTE LA NECESIDAD	FAVORABLE
135260161	8	5	BIOMEDICO	C1				C5				0002. SALUD MATI	3033307. ATENCIO	5000055. ATENDER	BOMBA DE INFUSION	15000	HISTORICOS DE	2025	PERSISTE LA NECESIDAD	FAVORABLE
135260162	8	5	BIOMEDICO	C1				C5				0002. SALUD MATI	3033307. ATENCIO	5000055. ATENDER	BOMBA DE INFUSION	15000	HISTORICOS DE	2025	PERSISTE LA NECESIDAD	FAVORABLE
135260168	8	5	BIOMEDICO	C1				C5				0002. SALUD MATI	3033307. ATENCIO	5000055. ATENDER	BOMBA DE INFUSION	15000	HISTORICOS DE	2025	PERSISTE LA NECESIDAD	FAVORABLE
135260163	8	5	BIOMEDICO	C1				C5				0002. SALUD MATI	3033307. ATENCIO	5000055. ATENDER	BOMBA DE INFUSION	15000	HISTORICOS DE	2025	PERSISTE LA NECESIDAD	FAVORABLE
135260165	8	5	BIOMEDICO	C1				C5				0002. SALUD MATI	3033307. ATENCIO	5000055. ATENDER	BOMBA DE INFUSION	15000	HISTORICOS DE	2025	PERSISTE LA NECESIDAD	FAVORABLE
135260153	8	5	BIOMEDICO	C1				C5				0002. SALUD MATI	3033307. ATENCIO	5000055. ATENDER	BOMBA DE INFUSION	15000	HISTORICOS DE	2025	PERSISTE LA NECESIDAD	FAVORABLE
T38674	8	5	BIOMEDICO	C1				C5				0002. SALUD MATI	3033307. ATENCIO	5000055. ATENDER	BOMBA DE INFUSION	15000	HISTORICOS DE	2025	PERSISTE LA NECESIDAD	FAVORABLE
T39702	8	5	BIOMEDICO	C1				C5				0002. SALUD MATI	3033307. ATENCIO	5000055. ATENDER	BOMBA DE INFUSION	15000	HISTORICOS DE	2025	PERSISTE LA NECESIDAD	FAVORABLE
39714	8	5	BIOMEDICO	C1				C5				0002. SALUD MATI	3033307. ATENCIO	5000055. ATENDER	BOMBA DE INFUSION	15000	HISTORICOS DE	2025	PERSISTE LA NECESIDAD	FAVORABLE
39720	8	5	BIOMEDICO	C1				C5				0002. SALUD MATI	3033307. ATENCIO	5000055. ATENDER	BOMBA DE INFUSION	15000	HISTORICOS DE	2025	PERSISTE LA NECESIDAD	FAVORABLE
39712	8	5	BIOMEDICO	C1				C5				0002. SALUD MATI	3033307. ATENCIO	5000055. ATENDER	BOMBA DE INFUSION	15000	HISTORICOS DE	2025	PERSISTE LA NECESIDAD	FAVORABLE

HOSPITAL DE EMERGENCIAS DE VILLA EL SALVADOR V°B° Unidad de Asesoría Jurídica

T39732	8	5	BIOMEDICO	C1				C5				0002. SALUD MAT	3033307. ATENCIO	5000055. ATENDER	BOMBA DE INFUSION	15000	HISTORICOS DE	2025	PERSISTE LA NECESIDAD	FAVORABLE
T39713	8	5	BIOMEDICO	C1				C5				0002. SALUD MAT	3033307. ATENCIO	5000055. ATENDER	BOMBA DE INFUSION	15000	HISTORICOS DE	2025	PERSISTE LA NECESIDAD	FAVORABLE
T39705	8	5	BIOMEDICO	C1				C5				0002. SALUD MAT	3033307. ATENCIO	5000055. ATENDER	BOMBA DE INFUSION	15000	HISTORICOS DE	2025	PERSISTE LA NECESIDAD	FAVORABLE
114460236554	8	5	BIOMEDICO	C1				C5				0002. SALUD MAT	3033307. ATENCIO	5000055. ATENDER	ELECTROCARDIOGRAFO	15000	HISTORICOS DE	2025	PERSISTE LA NECESIDAD	FAVORABLE
14J250	8	5	BIOMEDICO	C1				C5				0002. SALUD MAT	3033307. ATENCIO	5000055. ATENDER	INCUBADORA PARA BEBES - IN	79101	HISTORICOS DE	2025	PERSISTE LA NECESIDAD	FAVORABLE
14J249	8	5	BIOMEDICO	C1				C5				0002. SALUD MAT	3033307. ATENCIO	5000055. ATENDER	INCUBADORA PARA BEBES - IN	79101	HISTORICOS DE	2025	PERSISTE LA NECESIDAD	FAVORABLE
14J248	8	5	BIOMEDICO	C1				C5				0002. SALUD MAT	3033307. ATENCIO	5000055. ATENDER	INCUBADORA PARA BEBES - IN	79101	HISTORICOS DE	2025	PERSISTE LA NECESIDAD	FAVORABLE
14J251	8	5	BIOMEDICO	C1				C5				0002. SALUD MAT	3033307. ATENCIO	5000055. ATENDER	INCUBADORA PARA BEBES - IN	79101	HISTORICOS DE	2025	PERSISTE LA NECESIDAD	FAVORABLE
14J247	8	5	BIOMEDICO	C1				C5				0002. SALUD MAT	3033307. ATENCIO	5000055. ATENDER	INCUBADORA PARA BEBES - IN	79101	HISTORICOS DE	2025	PERSISTE LA NECESIDAD	FAVORABLE
14J257	8	5	BIOMEDICO	C1				C5				0002. SALUD MAT	3033307. ATENCIO	5000055. ATENDER	INCUBADORA PARA BEBES - IN	79101	HISTORICOS DE	2025	PERSISTE LA NECESIDAD	FAVORABLE
14J258	8	5	BIOMEDICO	C1				C5				0002. SALUD MAT	3033307. ATENCIO	5000055. ATENDER	INCUBADORA PARA BEBES - IN	79101	HISTORICOS DE	2025	PERSISTE LA NECESIDAD	FAVORABLE
14J256	8	5	BIOMEDICO	C1				C5				0002. SALUD MAT	3033307. ATENCIO	5000055. ATENDER	INCUBADORA PARA BEBES - IN	79101	HISTORICOS DE	2025	PERSISTE LA NECESIDAD	FAVORABLE
14J254	8	5	BIOMEDICO	C1				C5				0002. SALUD MAT	3033307. ATENCIO	5000055. ATENDER	INCUBADORA PARA BEBES - IN	79101	HISTORICOS DE	2025	PERSISTE LA NECESIDAD	FAVORABLE
14J252	8	5	BIOMEDICO	C1				C5				0002. SALUD MAT	3033307. ATENCIO	5000055. ATENDER	INCUBADORA PARA BEBES - IN	79101	HISTORICOS DE	2025	PERSISTE LA NECESIDAD	FAVORABLE
14J255	8	5	BIOMEDICO	C1				C5				0002. SALUD MAT	3033307. ATENCIO	5000055. ATENDER	INCUBADORA PARA BEBES - IN	79101	HISTORICOS DE	2025	PERSISTE LA NECESIDAD	FAVORABLE
14J253	8	5	BIOMEDICO	C1				C5				0002. SALUD MAT	3033307. ATENCIO	5000055. ATENDER	INCUBADORA PARA BEBES - IN	79101	HISTORICOS DE	2025	PERSISTE LA NECESIDAD	FAVORABLE
14J259	8	5	BIOMEDICO	C1				C5				0002. SALUD MAT	3033307. ATENCIO	5000055. ATENDER	INCUBADORA PARA BEBES - IN	79101	HISTORICOS DE	2025	PERSISTE LA NECESIDAD	FAVORABLE
14J261	8	5	BIOMEDICO	C1				C5				0002. SALUD MAT	3033307. ATENCIO	5000055. ATENDER	INCUBADORA PARA BEBES - IN	79101	HISTORICOS DE	2025	PERSISTE LA NECESIDAD	FAVORABLE
14J260	8	5	BIOMEDICO	C1				C5				0002. SALUD MAT	3033307. ATENCIO	5000055. ATENDER	INCUBADORA PARA BEBES - IN	79101	HISTORICOS DE	2025	PERSISTE LA NECESIDAD	FAVORABLE
14J262	8	5	BIOMEDICO	C1				C5				0002. SALUD MAT	3033307. ATENCIO	5000055. ATENDER	INCUBADORA PARA BEBES - IN	79101	HISTORICOS DE	2025	PERSISTE LA NECESIDAD	FAVORABLE
14J264	8	5	BIOMEDICO	C1				C5				0002. SALUD MAT	3033307. ATENCIO	5000055. ATENDER	INCUBADORA PARA BEBES - IN	79101	HISTORICOS DE	2025	PERSISTE LA NECESIDAD	FAVORABLE
14J263	8	5	BIOMEDICO	C1				C5				0002. SALUD MAT	3033307. ATENCIO	5000055. ATENDER	INCUBADORA PARA BEBES - IN	79101	HISTORICOS DE	2025	PERSISTE LA NECESIDAD	FAVORABLE
14J265	8	5	BIOMEDICO	C1				C5				0002. SALUD MAT	3033307. ATENCIO	5000055. ATENDER	INCUBADORA PARA BEBES - IN	79101	HISTORICOS DE	2025	PERSISTE LA NECESIDAD	FAVORABLE
149220XTF0136	8	5	INFORMATICA/C	C1				C5				9002. ASIGNACION	3999999. SIN PRO	5001568. ATENCIO	MONITOR LCD TÁCTIL - MONITC	40760	HISTORICOS DE	2025	PERSISTE LA NECESIDAD	FAVORABLE
146220XTF0182	8	5	INFORMATICA/C	C1				C5				9002. ASIGNACION	3999999. SIN PRO	5001568. ATENCIO	MONITOR LCD TÁCTIL - MONITC	40760	HISTORICOS DE	2025	PERSISTE LA NECESIDAD	FAVORABLE
149220XTF0055	8	5	INFORMATICA/C	C1				C5				9002. ASIGNACION	3999999. SIN PRO	5001568. ATENCIO	MONITOR LCD TÁCTIL - MONITC	40760	HISTORICOS DE	2025	PERSISTE LA NECESIDAD	FAVORABLE
149220XTF0003	8	5	INFORMATICA/C	C1				C5				9002. ASIGNACION	3999999. SIN PRO	5001568. ATENCIO	MONITOR LCD TÁCTIL - MONITC	40760	HISTORICOS DE	2025	PERSISTE LA NECESIDAD	FAVORABLE
146220XTF0092	8	5	INFORMATICA/C	C1				C5				9002. ASIGNACION	3999999. SIN PRO	5001568. ATENCIO	MONITOR LCD TÁCTIL - MONITC	40760	HISTORICOS DE	2025	PERSISTE LA NECESIDAD	FAVORABLE
149220XTF0155	8	5	INFORMATICA/C	C1				C5				9002. ASIGNACION	3999999. SIN PRO	5001568. ATENCIO	MONITOR LCD TÁCTIL - MONITC	40760	HISTORICOS DE	2025	PERSISTE LA NECESIDAD	FAVORABLE
1390-105024	8	5	BIOMEDICO	C1				C5				9002. ASIGNACION	3999999. SIN PRO	5001568. ATENCIO	MONITOR MULTI PARAMETRO	40760	HISTORICOS DE	2025	PERSISTE LA NECESIDAD	FAVORABLE
1390-105025	8	5	BIOMEDICO	C1				C5				9002. ASIGNACION	3999999. SIN PRO	5001568. ATENCIO	MONITOR MULTI PARAMETRO	40760	HISTORICOS DE	2025	PERSISTE LA NECESIDAD	FAVORABLE
1390-105023	8	5	BIOMEDICO	C1				C5				9002. ASIGNACION	3999999. SIN PRO	5001568. ATENCIO	MONITOR MULTI PARAMETRO	40760	HISTORICOS DE	2025	PERSISTE LA NECESIDAD	FAVORABLE
1390-105018	8	5	BIOMEDICO	C1				C5				9002. ASIGNACION	3999999. SIN PRO	5001568. ATENCIO	MONITOR MULTI PARAMETRO	40760	HISTORICOS DE	2025	PERSISTE LA NECESIDAD	FAVORABLE
1390-105026	8	5	BIOMEDICO	C1				C5				9002. ASIGNACION	3999999. SIN PRO	5001568. ATENCIO	MONITOR MULTI PARAMETRO	40760	HISTORICOS DE	2025	PERSISTE LA NECESIDAD	FAVORABLE
1390-105019	8	5	BIOMEDICO	C1				C5				9002. ASIGNACION	3999999. SIN PRO	5001568. ATENCIO	MONITOR MULTI PARAMETRO	40760	HISTORICOS DE	2025	PERSISTE LA NECESIDAD	FAVORABLE
1390-105016	8	5	BIOMEDICO	C1				C5				9002. ASIGNACION	3999999. SIN PRO	5001568. ATENCIO	MONITOR MULTI PARAMETRO	40760	HISTORICOS DE	2025	PERSISTE LA NECESIDAD	FAVORABLE
1390-105043	8	5	BIOMEDICO	C1				C5				9002. ASIGNACION	3999999. SIN PRO	5001568. ATENCIO	MONITOR MULTI PARAMETRO	40760	HISTORICOS DE	2025	PERSISTE LA NECESIDAD	FAVORABLE
1390-107069	8	5	BIOMEDICO	C1				C5				9002. ASIGNACION	3999999. SIN PRO	5001568. ATENCIO	MONITOR MULTI PARAMETRO	40760	HISTORICOS DE	2025	PERSISTE LA NECESIDAD	FAVORABLE
1390-104938	8	5	BIOMEDICO	C1				C5				9002. ASIGNACION	3999999. SIN PRO	5001568. ATENCIO	MONITOR MULTI PARAMETRO	40760	HISTORICOS DE	2025	PERSISTE LA NECESIDAD	FAVORABLE
1390-104945	8	5	BIOMEDICO	C1				C5				9002. ASIGNACION	3999999. SIN PRO	5001568. ATENCIO	MONITOR MULTI PARAMETRO	40760	HISTORICOS DE	2025	PERSISTE LA NECESIDAD	FAVORABLE
1390-104946	8	5	BIOMEDICO	C1				C5				9002. ASIGNACION	3999999. SIN PRO	5001568. ATENCIO	MONITOR MULTI PARAMETRO	40760	HISTORICOS DE	2025	PERSISTE LA NECESIDAD	FAVORABLE
1390-104943	8	5	BIOMEDICO	C1				C5				9002. ASIGNACION	3999999. SIN PRO	5001568. ATENCIO	MONITOR MULTI PARAMETRO	40760	HISTORICOS DE	2025	PERSISTE LA NECESIDAD	FAVORABLE
1390-104941	8	5	BIOMEDICO	C1				C5				9002. ASIGNACION	3999999. SIN PRO	5001568. ATENCIO	MONITOR MULTI PARAMETRO	40760	HISTORICOS DE	2025	PERSISTE LA NECESIDAD	FAVORABLE
1390-104942	8	5	BIOMEDICO	C1				C5				9002. ASIGNACION	3999999. SIN PRO	5001568. ATENCIO	MONITOR MULTI PARAMETRO	40760	HISTORICOS DE	2025	PERSISTE LA NECESIDAD	FAVORABLE
1390-105033	8	5	BIOMEDICO	C1				C5				9002. ASIGNACION	3999999. SIN PRO	5001568. ATENCIO	MONITOR MULTI PARAMETRO	40760	HISTORICOS DE	2025	PERSISTE LA NECESIDAD	FAVORABLE
1390-105031	8	5	BIOMEDICO	C1				C5				9002. ASIGNACION	3999999. SIN PRO	5001568. ATENCIO	MONITOR MULTI PARAMETRO	40760	HISTORICOS DE	2025	PERSISTE LA NECESIDAD	FAVORABLE
1390-105027	8	5	BIOMEDICO	C1				C5				9002. ASIGNACION	3999999. SIN PRO	5001568. ATENCIO	MONITOR MULTI PARAMETRO	40760	HISTORICOS DE	2025	PERSISTE LA NECESIDAD	FAVORABLE
1390-105030	8	5	BIOMEDICO	C1				C5				9002. ASIGNACION	3999999. SIN PRO	5001568. ATENCIO	MONITOR MULTI PARAMETRO	40760	HISTORICOS DE	2025	PERSISTE LA NECESIDAD	FAVORABLE
1390-105028	8	5	BIOMEDICO	C1				C5				9002. ASIGNACION	3999999. SIN PRO	5001568. ATENCIO	MONITOR MULTI PARAMETRO	40760	HISTORICOS DE	2025	PERSISTE LA NECESIDAD	FAVORABLE
1390-105032	8	5	BIOMEDICO	C1				C5				9002. ASIGNACION	3999999. SIN PRO	5001568. ATENCIO	MONITOR MULTI PARAMETRO	40760	HISTORICOS DE	2025	PERSISTE LA NECESIDAD	FAVORABLE
1390-105035	8	5	BIOMEDICO	C1				C5				9002. ASIGNACION	3999999. SIN PRO	5001568. ATENCIO	MONITOR MULTI PARAMETRO	40760	HISTORICOS DE	2025	PERSISTE LA NECESIDAD	FAVORABLE
80162111	8	7	BIOMEDICO	C1				C5				0002. SALUD MAT	3033307. ATENCIO	5000055. ATENDER	SISTEMA CPAP NASAL	9493	HISTORICOS DE	2025	PERSISTE LA NECESIDAD	FAVORABLE
80162100	8	7	BIOMEDICO	C1				C5				0002. SALUD MAT	3033307. ATENCIO	5000055. ATENDER	SISTEMA CPAP NASAL	9493	HISTORICOS DE	2025	PERSISTE LA NECESIDAD	FAVORABLE
80162106	8	7	BIOMEDICO	C1				C5				0002. SALUD MAT	3033307. ATENCIO	5000055. ATENDER	SISTEMA CPAP NASAL	9493	HISTORICOS DE	2025	PERSISTE LA NECESIDAD	FAVORABLE
80162102	8	7	BIOMEDICO	C1				C5				0002. SALUD MAT	3033307. ATENCIO	5000055. ATENDER	SISTEMA CPAP NASAL	9493	HISTORICOS DE	2025	PERSISTE LA NECESIDAD	FAVORABLE
80162108	8	7	BIOMEDICO	C1				C5				0002. SALUD MAT	3033307. ATENCIO	5000055. ATENDER	SISTEMA CPAP NASAL	9493	HISTORICOS DE	2025	PERSISTE LA NECESIDAD	FAVORABLE
80162109	8	7	BIOMEDICO	C1				C5				0002. SALUD MAT	3033307. ATENCIO	5000055. ATENDER	SISTEMA CPAP NASAL	9493	HISTORICOS DE	2025	PERSISTE LA NECESIDAD	FAVORABLE
80162103	8	7	BIOMEDICO	C1				C5				0002. SALUD MAT	3033307. ATENCIO	5000055. ATENDER	SISTEMA CPAP NASAL	9493	HISTORICOS DE	2025	PERSISTE LA NECESIDAD	FAVORABLE
80162107	8	7	BIOMEDICO	C1				C5				0002. SALUD MAT	3033307. ATENCIO	5000055. ATENDER	SISTEMA CPAP NASAL	9493	HISTORICOS DE	2025	PERSISTE LA NECESIDAD	FAVORABLE
80162104	8	7	BIOMEDICO	C1				C5				0002. SALUD MAT	3033307. ATENCIO	5000055. ATENDER	SISTEMA CPAP NASAL	9493	HISTORICOS DE	2025	PERSISTE LA NECESIDAD	FAVORABLE
80162112	8	7	BIOMEDICO	C1				C5				0002. SALUD MAT	3033307. ATENCIO	5000055. ATENDER	SISTEMA CPAP NASAL	9493	HISTORICOS DE	2025	PERSISTE LA NECESIDAD	FAVORABLE
SP14040372	8	8	BIOMEDICO	C1				C5				9002. ASIGNACION	3999999. SIN PRO	5001568. ATENCIO	UNIDAD DE CALENTAMIENTO C	10632	HISTORICOS DE	2025	PERSISTE LA NECESIDAD	FAVORABLE
SP14040388	8	8	BIOMEDICO	C1				C5				9002. ASIGNACION	3999999. SIN PRO	5001568. ATENCIO	UNIDAD DE CALENTAMIENTO C	10632	HISTORICOS DE	2025	PERSISTE LA NECESIDAD	FAVORABLE
SP14040424	8	8	BIOMEDICO	C1				C5				9002. ASIGNACION	3999999. SIN PRO	5001568. ATENCIO	UNIDAD DE CALENTAMIENTO C	10632	HISTORICOS DE	2025	PERSISTE LA NECESIDAD	FAVORABLE
SP14040377	8	8	BIOMEDICO	C1				C5				9002. ASIGNACION	3999999. SIN PRO	5001568. ATENCIO	UNIDAD DE CALENTAMIENTO C	10632	HISTORICOS DE	2025	PERSISTE LA NECESIDAD	FAVORABLE
2P4-6090	8	5	BIOMEDICO	C1				C5				9002. ASIGNACION	3999999. SIN PRO	5001568. ATENCIO	ANALIZADOR DE GASES Y ELEC	41005	HISTORICOS DE	2025	PERSISTE LA NECESIDAD	FAVORABLE
3961-23-001	8	5	BIOMEDICO	C1				C5				9002. ASIGNACION	3999999. SIN PRO	5001568. ATENCIO	ASPIRADORA DE SECRECIONES	7500	HISTORICOS DE	2025	PERSISTE LA NECESIDAD	FAVORABLE
3961-23-015	8	5	BIOMEDICO	C1				C5				9002. ASIGNACION	3999999. SIN PRO	5001568. ATENCIO	ASPIRADORA DE SECRECIONES	7500	HISTORICOS DE	2025	PERSISTE LA NECESIDAD	FAVORABLE
3961-23-025	8	5	BIOMEDICO	C1				C5				9002. ASIGNACION	3999999. SIN PRO	5001568. ATENCIO	ASPIRADORA DE SECRECIONES	7500	HISTORICOS DE	2025	PERSISTE LA NECESIDAD	FAVORABLE
859-47-068	8	5	BIOMEDICO	C1				C5				9002. ASIGNACION	3999999. SIN PRO	5001568. ATENCIO	ASPIRADORA DE SECRECIONES	7500	HISTORICOS DE	2025	PERSISTE LA NECESIDAD	FAVORABLE
859-47-060	8	5	BIOMEDICO	C1				C5				9002. ASIGNACION	3999999. SIN PRO	5001568. ATENCIO	ASPIRADORA DE SECRECIONES	7500	HISTORICOS DE	2025	PERSISTE LA NECESIDAD	FAVORABLE
135260131	8	5	BIOMEDICO	C1				C5				0002. SALUD MAT	3033307. ATENCIO	5000055. ATENDER	BOMBA DE INFUSION	15000	HISTORICOS DE	2025	PERSISTE LA NECESIDAD	FAVORABLE
135260128	8	5	BIOMEDICO	C1				C5				9002. ASIGNACION	3999999. SIN PRO	5001568. ATENCIO	BOMBA DE INFUSION	15000	HISTORICOS DE	2025	PERSISTE LA NECESIDAD	FAVORABLE
135260138	8	5	BIOMEDICO	C1				C5				9002. ASIGNACION	3999999. SIN PRO	5001568. ATENCIO	BOMBA DE INFUSION	15000	HISTORICOS DE	2025	PERSISTE LA NECESIDAD	FAVORABLE
135230897	8	5	BIOMEDICO	C1				C5				9002. ASIGNACION	3999999. SIN PRO	5001568. ATENCIO	BOMBA DE INFUSION	15000	HISTORICOS DE	2025	PERSISTE LA NECESIDAD	FAVORABLE

HOSPITAL DE EMERGENCIAS DE VILLA EL SALVADOR
V°B°
Dirección Ejecutiva

HOSPITAL DE EMERGENCIAS DE VILLA EL SALVADOR
V°B°
Of. de Planeamiento y Presupuesto

HOSPITAL DE EMERGENCIAS DE VILLA EL SALVADOR
V°B°
ADMINISTRACION

HOSPITAL DE EMERGENCIAS DE VILLA EL SALVADOR
V°B°
Unidad de Ingeniería Clínica, Hospitalaria y Servicios

HOSPITAL DE EMERGENCIAS DE VILLA EL SALVADOR
Unidad de Asesoría Jurídica

135226358	8	5	BIOMEDICO	C1				C5				9002. ASIGNACION	3999999. SIN PROI	5001568. ATENCIO	BOMBA DE INFUSION	15000	HISTORICOS DE	2025	PERSISTE LA NECESIDAD	FAVORABLE
135260151	8	5	BIOMEDICO	C1				C5				9002. ASIGNACION	3999999. SIN PROI	5001568. ATENCIO	BOMBA DE INFUSION	15000	HISTORICOS DE	2025	PERSISTE LA NECESIDAD	FAVORABLE
135260149	8	5	BIOMEDICO	C1				C5				9002. ASIGNACION	3999999. SIN PROI	5001568. ATENCIO	BOMBA DE INFUSION	15000	HISTORICOS DE	2025	PERSISTE LA NECESIDAD	FAVORABLE
T39683	8	5	BIOMEDICO	C1				C5				9002. ASIGNACION	3999999. SIN PROI	5001568. ATENCIO	BOMBA DE INFUSION	15000	HISTORICOS DE	2025	PERSISTE LA NECESIDAD	FAVORABLE
T39740	8	5	BIOMEDICO	C1				C5				9002. ASIGNACION	3999999. SIN PROI	5001568. ATENCIO	BOMBA DE INFUSION	15000	HISTORICOS DE	2025	PERSISTE LA NECESIDAD	FAVORABLE
T39672	8	5	BIOMEDICO	C1				C5				9002. ASIGNACION	3999999. SIN PROI	5001568. ATENCIO	BOMBA DE INFUSION	15000	HISTORICOS DE	2025	PERSISTE LA NECESIDAD	FAVORABLE
T39693	8	5	BIOMEDICO	C1				C5				9002. ASIGNACION	3999999. SIN PROI	5001568. ATENCIO	BOMBA DE INFUSION	15000	HISTORICOS DE	2025	PERSISTE LA NECESIDAD	FAVORABLE
T39768	8	5	BIOMEDICO	C1				C5				9002. ASIGNACION	3999999. SIN PROI	5001568. ATENCIO	BOMBA DE INFUSION	15000	HISTORICOS DE	2025	PERSISTE LA NECESIDAD	FAVORABLE
T39689	8	5	BIOMEDICO	C1				C5				9002. ASIGNACION	3999999. SIN PROI	5001568. ATENCIO	BOMBA DE INFUSION	15000	HISTORICOS DE	2025	PERSISTE LA NECESIDAD	FAVORABLE
T39696	8	5	BIOMEDICO	C1				C5				9002. ASIGNACION	3999999. SIN PROI	5001568. ATENCIO	BOMBA DE INFUSION	15000	HISTORICOS DE	2025	PERSISTE LA NECESIDAD	FAVORABLE
T39676	8	5	BIOMEDICO	C1				C5				9002. ASIGNACION	3999999. SIN PROI	5001568. ATENCIO	BOMBA DE INFUSION	15000	HISTORICOS DE	2025	PERSISTE LA NECESIDAD	FAVORABLE
T39675	8	5	BIOMEDICO	C1				C5				9002. ASIGNACION	3999999. SIN PROI	5001568. ATENCIO	BOMBA DE INFUSION	15000	HISTORICOS DE	2025	PERSISTE LA NECESIDAD	FAVORABLE
T39681	8	5	BIOMEDICO	C1				C5				9002. ASIGNACION	3999999. SIN PROI	5001568. ATENCIO	BOMBA DE INFUSION	15000	HISTORICOS DE	2025	PERSISTE LA NECESIDAD	FAVORABLE
T39786	8	5	BIOMEDICO	C1				C5				9002. ASIGNACION	3999999. SIN PROI	5001568. ATENCIO	BOMBA DE INFUSION	15000	HISTORICOS DE	2025	PERSISTE LA NECESIDAD	FAVORABLE
T39788	8	5	BIOMEDICO	C1				C5				9002. ASIGNACION	3999999. SIN PROI	5001568. ATENCIO	BOMBA DE INFUSION	15000	HISTORICOS DE	2025	PERSISTE LA NECESIDAD	FAVORABLE
T39684	8	5	BIOMEDICO	C1				C5				9002. ASIGNACION	3999999. SIN PROI	5001568. ATENCIO	BOMBA DE INFUSION	15000	HISTORICOS DE	2025	PERSISTE LA NECESIDAD	FAVORABLE
T39736	8	5	BIOMEDICO	C1				C5				9002. ASIGNACION	3999999. SIN PROI	5001568. ATENCIO	BOMBA DE INFUSION	15000	HISTORICOS DE	2025	PERSISTE LA NECESIDAD	FAVORABLE
73675000530	8	5	BIOMEDICO	C1				C5				9002. ASIGNACION	3999999. SIN PROI	5001568. ATENCIO	DESFIBRILADOR	60000	HISTORICOS DE	2025	PERSISTE LA NECESIDAD	FAVORABLE
73675000533	8	5	BIOMEDICO	C1				C5				9002. ASIGNACION	3999999. SIN PROI	5001568. ATENCIO	DESFIBRILADOR	60000	HISTORICOS DE	2025	PERSISTE LA NECESIDAD	FAVORABLE
114460236544	8	5	BIOMEDICO	C1				C5				9002. ASIGNACION	3999999. SIN PROI	5001568. ATENCIO	ELECTROCARDIOGRAFO	15000	HISTORICOS DE	2025	PERSISTE LA NECESIDAD	FAVORABLE
146220XTF0132	8	5	INFORMATICA/C	C1				C5				9002. ASIGNACION	3999999. SIN PROI	5001568. ATENCIO	MONITOR LCD TÁCTIL - MONITC	40760	HISTORICOS DE	2025	PERSISTE LA NECESIDAD	FAVORABLE
146220XTF0080	8	5	INFORMATICA/C	C1				C5				9002. ASIGNACION	3999999. SIN PROI	5001568. ATENCIO	MONITOR LCD TÁCTIL - MONITC	40760	HISTORICOS DE	2025	PERSISTE LA NECESIDAD	FAVORABLE
149220XTF0011	8	5	INFORMATICA/C	C1				C5				9002. ASIGNACION	3999999. SIN PROI	5001568. ATENCIO	MONITOR LCD TÁCTIL - MONITC	40760	HISTORICOS DE	2025	PERSISTE LA NECESIDAD	FAVORABLE
146220XTF0078	8	5	INFORMATICA/C	C1				C5				9002. ASIGNACION	3999999. SIN PROI	5001568. ATENCIO	MONITOR LCD TÁCTIL - MONITC	40760	HISTORICOS DE	2025	PERSISTE LA NECESIDAD	FAVORABLE
1390-105140	8	5	BIOMEDICO	C1				C5				9002. ASIGNACION	3999999. SIN PROI	5001568. ATENCIO	MONITOR MULTI PARAMETRO	40760	HISTORICOS DE	2025	PERSISTE LA NECESIDAD	FAVORABLE
1390-107052	8	5	BIOMEDICO	C1				C5				9002. ASIGNACION	3999999. SIN PROI	5001568. ATENCIO	MONITOR MULTI PARAMETRO	40760	HISTORICOS DE	2025	PERSISTE LA NECESIDAD	FAVORABLE
1390-104947	8	5	BIOMEDICO	C1				C5				9002. ASIGNACION	3999999. SIN PROI	5001568. ATENCIO	MONITOR MULTI PARAMETRO	40760	HISTORICOS DE	2025	PERSISTE LA NECESIDAD	FAVORABLE
1390-104946	8	5	BIOMEDICO	C1				C5				9002. ASIGNACION	3999999. SIN PROI	5001568. ATENCIO	MONITOR MULTI PARAMETRO	40760	HISTORICOS DE	2025	PERSISTE LA NECESIDAD	FAVORABLE
1390-105017	8	5	BIOMEDICO	C1				C5				9002. ASIGNACION	3999999. SIN PROI	5001568. ATENCIO	MONITOR MULTI PARAMETRO	40760	HISTORICOS DE	2025	PERSISTE LA NECESIDAD	FAVORABLE
1390-105018	8	5	BIOMEDICO	C1				C5				9002. ASIGNACION	3999999. SIN PROI	5001568. ATENCIO	MONITOR MULTI PARAMETRO	40760	HISTORICOS DE	2025	PERSISTE LA NECESIDAD	FAVORABLE
1390-105020	8	5	BIOMEDICO	C1				C5				9002. ASIGNACION	3999999. SIN PROI	5001568. ATENCIO	MONITOR MULTI PARAMETRO	40760	HISTORICOS DE	2025	PERSISTE LA NECESIDAD	FAVORABLE
1390-105014	8	5	BIOMEDICO	C1				C5				9002. ASIGNACION	3999999. SIN PROI	5001568. ATENCIO	MONITOR MULTI PARAMETRO	40760	HISTORICOS DE	2025	PERSISTE LA NECESIDAD	FAVORABLE
1390-105022	8	5	BIOMEDICO	C1				C5				9002. ASIGNACION	3999999. SIN PROI	5001568. ATENCIO	MONITOR MULTI PARAMETRO	40760	HISTORICOS DE	2025	PERSISTE LA NECESIDAD	FAVORABLE
1390-105021	8	5	BIOMEDICO	C1				C5				9002. ASIGNACION	3999999. SIN PROI	5001568. ATENCIO	MONITOR MULTI PARAMETRO	40760	HISTORICOS DE	2025	PERSISTE LA NECESIDAD	FAVORABLE
1390-105015	8	5	BIOMEDICO	C1				C5				9002. ASIGNACION	3999999. SIN PROI	5001568. ATENCIO	MONITOR MULTI PARAMETRO	40760	HISTORICOS DE	2025	PERSISTE LA NECESIDAD	FAVORABLE
1390-104939	8	5	BIOMEDICO	C1				C5				9002. ASIGNACION	3999999. SIN PROI	5001568. ATENCIO	MONITOR MULTI PARAMETRO	40760	HISTORICOS DE	2025	PERSISTE LA NECESIDAD	FAVORABLE
1390-105029	8	5	BIOMEDICO	C1				C5				9002. ASIGNACION	3999999. SIN PROI	5001568. ATENCIO	MONITOR MULTI PARAMETRO	40760	HISTORICOS DE	2025	PERSISTE LA NECESIDAD	FAVORABLE
80162105	8	7	BIOMEDICO	C1				C5				9002. ASIGNACION	3999999. SIN PROI	5001568. ATENCIO	SISTEMA CPAP NASAL	9493	HISTORICOS DE	2025	PERSISTE LA NECESIDAD	FAVORABLE
80162101	8	7	BIOMEDICO	C1				C5				9002. ASIGNACION	3999999. SIN PROI	5001568. ATENCIO	SISTEMA CPAP NASAL	9493	HISTORICOS DE	2025	PERSISTE LA NECESIDAD	FAVORABLE
SP14040339	8	8	BIOMEDICO	C1				C5				9002. ASIGNACION	3999999. SIN PROI	5001568. ATENCIO	UNIDAD DE CALENTAMIENTO C	10632	HISTORICOS DE	2025	PERSISTE LA NECESIDAD	FAVORABLE
SP14040340	8	8	BIOMEDICO	C1				C5				9002. ASIGNACION	3999999. SIN PROI	5001568. ATENCIO	UNIDAD DE CALENTAMIENTO C	10632	HISTORICOS DE	2025	PERSISTE LA NECESIDAD	FAVORABLE
351214424	8	7	BIOMEDICO	C1				C5				9002. ASIGNACION	3999999. SIN PROI	5001568. ATENCIO	VENTILADOR VOLUMETRICO	124802	HISTORICOS DE	2025	PERSISTE LA NECESIDAD	FAVORABLE
351214421	8	7	BIOMEDICO	C1				C5				9002. ASIGNACION	3999999. SIN PROI	5001568. ATENCIO	VENTILADOR VOLUMETRICO	124802	HISTORICOS DE	2025	PERSISTE LA NECESIDAD	FAVORABLE
351214423	8	7	BIOMEDICO	C1				C5				9002. ASIGNACION	3999999. SIN PROI	5001568. ATENCIO	VENTILADOR VOLUMETRICO	124802	HISTORICOS DE	2025	PERSISTE LA NECESIDAD	FAVORABLE
N14HT2061365	8	7	BIOMEDICO	C1				C5				9002. ASIGNACION	3999999. SIN PROI	5001568. ATENCIO	VENTILADOR VOLUMETRICO DE	85000	HISTORICOS DE	2025	PERSISTE LA NECESIDAD	FAVORABLE
0P4-8108	8	5	BIOMEDICO	C1				C5				9002. ASIGNACION	3999999. SIN PROI	5001568. ATENCIO	ANALIZADOR DE GASES Y ELEC	41005	HISTORICOS DE	2025	PERSISTE LA NECESIDAD	FAVORABLE
339PT-23-016	8	5	BIOMEDICO	C1				C5				0002. SALUD MATI	3033300. ATENCIC	5000050. ATENDER	ASPIRADORA DE SECRECIONES	7500	HISTORICOS DE	2025	PERSISTE LA NECESIDAD	FAVORABLE
899-47-062	8	5	BIOMEDICO	C1				C5				0002. SALUD MATI	3033300. ATENCIC	5000050. ATENDER	ASPIRADORA DE SECRECIONES	7500	HISTORICOS DE	2025	PERSISTE LA NECESIDAD	FAVORABLE
899-47-063	8	5	BIOMEDICO	C1				C5				0002. SALUD MATI	3033300. ATENCIC	5000050. ATENDER	ASPIRADORA DE SECRECIONES	7500	HISTORICOS DE	2025	PERSISTE LA NECESIDAD	FAVORABLE
899-47-066	8	5	BIOMEDICO	C1				C5				0002. SALUD MATI	3033300. ATENCIC	5000050. ATENDER	ASPIRADORA DE SECRECIONES	7500	HISTORICOS DE	2025	PERSISTE LA NECESIDAD	FAVORABLE
899-47-067	8	5	BIOMEDICO	C1				C5				0002. SALUD MATI	3033300. ATENCIC	5000050. ATENDER	ASPIRADORA DE SECRECIONES	7500	HISTORICOS DE	2025	PERSISTE LA NECESIDAD	FAVORABLE
899-47-065	8	5	BIOMEDICO	C1				C5				0002. SALUD MATI	3033300. ATENCIC	5000050. ATENDER	ASPIRADORA DE SECRECIONES	7500	HISTORICOS DE	2025	PERSISTE LA NECESIDAD	FAVORABLE
899-47-064	8	5	BIOMEDICO	C1				C5				0002. SALUD MATI	3033300. ATENCIC	5000050. ATENDER	ASPIRADORA DE SECRECIONES	7500	HISTORICOS DE	2025	PERSISTE LA NECESIDAD	FAVORABLE
899-47-058	8	5	BIOMEDICO	C1				C5				0002. SALUD MATI	3033300. ATENCIC	5000050. ATENDER	ASPIRADORA DE SECRECIONES	7500	HISTORICOS DE	2025	PERSISTE LA NECESIDAD	FAVORABLE
899-47-059	8	5	BIOMEDICO	C1				C5				0002. SALUD MATI	3033300. ATENCIC	5000050. ATENDER	ASPIRADORA DE SECRECIONES	7500	HISTORICOS DE	2025	PERSISTE LA NECESIDAD	FAVORABLE
899-47-052	8	5	BIOMEDICO	C1				C5				0002. SALUD MATI	3033300. ATENCIC	5000050. ATENDER	ASPIRADORA DE SECRECIONES	7500	HISTORICOS DE	2025	PERSISTE LA NECESIDAD	FAVORABLE
140828W	8	7	BIOMEDICO	C1				C5				9002. ASIGNACION	3999999. SIN PROI	5001568. ATENCIO	BOMBA DE CONTRAPULSACION	266985	HISTORICOS DE	2025	PERSISTE LA NECESIDAD	FAVORABLE
140828W	8	7	BIOMEDICO	C1				C5				9002. ASIGNACION	3999999. SIN PROI	5001568. ATENCIO	BOMBA DE CONTRAPULSACION	266985	HISTORICOS DE	2025	PERSISTE LA NECESIDAD	FAVORABLE
T39700	8	5	BIOMEDICO	C1				C5				0002. SALUD MATI	3033300. ATENCIC	5000050. ATENDER	BOMBA DE INFUSION	15000	HISTORICOS DE	2025	PERSISTE LA NECESIDAD	FAVORABLE
T39720	8	5	BIOMEDICO	C1				C5				0002. SALUD MATI	3033300. ATENCIC	5000050. ATENDER	BOMBA DE INFUSION	15000	HISTORICOS DE	2025	PERSISTE LA NECESIDAD	FAVORABLE
T39697	8	5	BIOMEDICO	C1				C5				0002. SALUD MATI	3033300. ATENCIC	5000050. ATENDER	BOMBA DE INFUSION	15000	HISTORICOS DE	2025	PERSISTE LA NECESIDAD	FAVORABLE
T39763	8	5	BIOMEDICO	C1				C5				0002. SALUD MATI	3033300. ATENCIC	5000050. ATENDER	BOMBA DE INFUSION	15000	HISTORICOS DE	2025	PERSISTE LA NECESIDAD	FAVORABLE
T39685	8	5	BIOMEDICO	C1				C5				0002. SALUD MATI	3033300. ATENCIC	5000050. ATENDER	BOMBA DE INFUSION	15000	HISTORICOS DE	2025	PERSISTE LA NECESIDAD	FAVORABLE
T39691	8	5	BIOMEDICO	C1				C5				0002. SALUD MATI	3033300. ATENCIC	5000050. ATENDER	BOMBA DE INFUSION	15000	HISTORICOS DE	2025	PERSISTE LA NECESIDAD	FAVORABLE
T39721	8	5	BIOMEDICO	C1				C5				0002. SALUD MATI	3033300. ATENCIC	5000050. ATENDER	BOMBA DE INFUSION	15000	HISTORICOS DE	2025	PERSISTE LA NECESIDAD	FAVORABLE
T39773	8	5	BIOMEDICO	C1				C5				0002. SALUD MATI	3033300. ATENCIC	5000050. ATENDER	BOMBA DE INFUSION	15000	HISTORICOS DE	2025	PERSISTE LA NECESIDAD	FAVORABLE
T39686	8	5	BIOMEDICO	C1				C5				0002. SALUD MATI	3033300. ATENCIC	5000050. ATENDER	BOMBA DE INFUSION	15000	HISTORICOS DE	2025	PERSISTE LA NECESIDAD	FAVORABLE
T39678	8	5	BIOMEDICO	C1				C5				0002. SALUD MATI	3033300. ATENCIC	5000050. ATENDER	BOMBA DE INFUSION	15000	HISTORICOS DE	2025	PERSISTE LA NECESIDAD	FAVORABLE
T39758	8	5	BIOMEDICO	C1				C5				0002. SALUD MATI	3033300. ATENCIC	5000050. ATENDER	BOMBA DE INFUSION	15000	HISTORICOS DE	2025	PERSISTE LA NECESIDAD	FAVORABLE
T39768	8	5	BIOMEDICO	C1				C5				0002. SALUD MATI	3033300. ATENCIC	5000050. ATENDER	BOMBA DE INFUSION	15000	HISTORICOS DE	2025	PERSISTE LA NECESIDAD	FAVORABLE
T39765	8	5	BIOMEDICO	C1				C5				0002. SALUD MATI	3033300. ATENCIC	5000050. ATENDER	BOMBA DE INFUSION	15000	HISTORICOS DE	2025	PERSISTE LA NECESIDAD	FAVORABLE
T39787	8	5	BIOMEDICO	C1				C5				0002. SALUD MATI	3033300. ATENCIC	5000050. ATENDER	BOMBA DE INFUSION	15000	HISTORICOS DE	2025	PERSISTE LA NECESIDAD	FAVORABLE
T39729	8	5	BIOMEDICO	C1				C5				0002. SALUD MATI	3033300. ATENCIC	5000050. ATENDER	BOMBA DE INFUSION	15000	HISTORICOS DE	2025	PERSISTE LA NECESIDAD	FAVORABLE
T39779	8	5	BIOMEDICO	C1				C5				0002. SALUD MATI	3033300. ATENCIC	5000050. ATENDER	BOMBA DE INFUSION	15000	HISTORICOS DE	2025	PERSISTE LA NECESIDAD	FAVORABLE
T39768	8	5	BIOMEDICO	C1				C5				0002. SALUD MATI	3033300. ATENCIC	5000050. ATENDER	BOMBA DE INFUSION	15000	HISTORICOS DE	2025	PERSISTE LA NECESIDAD	FAVORABLE

Unidad de Asesoría Jurídica

T39729	8	5	BIOMEDICO	C1				C5				0002. SALUD MAT	3033300. ATENCIC	5000050. ATENDER	BOMBA DE INFUSION	15000	HISTORICOS DE	2025	PERSISTE LA NECESIDAD	FAVORABLE
T39700	8	5	BIOMEDICO	C1				C5				0002. SALUD MAT	3033300. ATENCIC	5000050. ATENDER	BOMBA DE INFUSION	15000	HISTORICOS DE	2025	PERSISTE LA NECESIDAD	FAVORABLE
T39731	8	5	BIOMEDICO	C1				C5				0002. SALUD MAT	3033300. ATENCIC	5000050. ATENDER	BOMBA DE INFUSION	15000	HISTORICOS DE	2025	PERSISTE LA NECESIDAD	FAVORABLE
T39679	8	5	BIOMEDICO	C1				C5				0002. SALUD MAT	3033300. ATENCIC	5000050. ATENDER	BOMBA DE INFUSION	15000	HISTORICOS DE	2025	PERSISTE LA NECESIDAD	FAVORABLE
T39677	8	5	BIOMEDICO	C1				C5				0002. SALUD MAT	3033300. ATENCIC	5000050. ATENDER	BOMBA DE INFUSION	15000	HISTORICOS DE	2025	PERSISTE LA NECESIDAD	FAVORABLE
T39698	8	5	BIOMEDICO	C1				C5				0002. SALUD MAT	3033300. ATENCIC	5000050. ATENDER	BOMBA DE INFUSION	15000	HISTORICOS DE	2025	PERSISTE LA NECESIDAD	FAVORABLE
T39755	8	5	BIOMEDICO	C1				C5				0002. SALUD MAT	3033300. ATENCIC	5000050. ATENDER	BOMBA DE INFUSION	15000	HISTORICOS DE	2025	PERSISTE LA NECESIDAD	FAVORABLE
T39745	8	5	BIOMEDICO	C1				C5				0002. SALUD MAT	3033300. ATENCIC	5000050. ATENDER	BOMBA DE INFUSION	15000	HISTORICOS DE	2025	PERSISTE LA NECESIDAD	FAVORABLE
T39750	8	5	BIOMEDICO	C1				C5				0002. SALUD MAT	3033300. ATENCIC	5000050. ATENDER	BOMBA DE INFUSION	15000	HISTORICOS DE	2025	PERSISTE LA NECESIDAD	FAVORABLE
T39756	8	5	BIOMEDICO	C1				C5				0002. SALUD MAT	3033300. ATENCIC	5000050. ATENDER	BOMBA DE INFUSION	15000	HISTORICOS DE	2025	PERSISTE LA NECESIDAD	FAVORABLE
T39749	8	5	BIOMEDICO	C1				C5				0002. SALUD MAT	3033300. ATENCIC	5000050. ATENDER	BOMBA DE INFUSION	15000	HISTORICOS DE	2025	PERSISTE LA NECESIDAD	FAVORABLE
T39673	8	5	BIOMEDICO	C1				C5				0002. SALUD MAT	3033300. ATENCIC	5000050. ATENDER	BOMBA DE INFUSION	15000	HISTORICOS DE	2025	PERSISTE LA NECESIDAD	FAVORABLE
T39727	8	5	BIOMEDICO	C1				C5				0002. SALUD MAT	3033300. ATENCIC	5000050. ATENDER	BOMBA DE INFUSION	15000	HISTORICOS DE	2025	PERSISTE LA NECESIDAD	FAVORABLE
T39747	8	5	BIOMEDICO	C1				C5				0002. SALUD MAT	3033300. ATENCIC	5000050. ATENDER	BOMBA DE INFUSION	15000	HISTORICOS DE	2025	PERSISTE LA NECESIDAD	FAVORABLE
T39739	8	5	BIOMEDICO	C1				C5				0002. SALUD MAT	3033300. ATENCIC	5000050. ATENDER	BOMBA DE INFUSION	15000	HISTORICOS DE	2025	PERSISTE LA NECESIDAD	FAVORABLE
T39699	8	5	BIOMEDICO	C1				C5				0002. SALUD MAT	3033300. ATENCIC	5000050. ATENDER	BOMBA DE INFUSION	15000	HISTORICOS DE	2025	PERSISTE LA NECESIDAD	FAVORABLE
T39682	8	5	BIOMEDICO	C1				C5				0002. SALUD MAT	3033300. ATENCIC	5000050. ATENDER	BOMBA DE INFUSION	15000	HISTORICOS DE	2025	PERSISTE LA NECESIDAD	FAVORABLE
T39734	8	5	BIOMEDICO	C1				C5				0002. SALUD MAT	3033300. ATENCIC	5000050. ATENDER	BOMBA DE INFUSION	15000	HISTORICOS DE	2025	PERSISTE LA NECESIDAD	FAVORABLE
T39752	8	5	BIOMEDICO	C1				C5				0002. SALUD MAT	3033300. ATENCIC	5000050. ATENDER	BOMBA DE INFUSION	15000	HISTORICOS DE	2025	PERSISTE LA NECESIDAD	FAVORABLE
0000440-01	8	5	BIOMEDICO	C1				C5				9002. ASIGNACION	3999999. SIN PROI	5001568. ATENCIO	CENTRIFUGA PARA MICRO HEM	25000	HISTORICOS DE	2025	PERSISTE LA NECESIDAD	FAVORABLE
000478-01	8	5	BIOMEDICO	C1				C5				9002. ASIGNACION	3999999. SIN PROI	5001568. ATENCIO	CENTRIFUGA PARA MICRO HEM	25000	HISTORICOS DE	2025	PERSISTE LA NECESIDAD	FAVORABLE
73675000531	8	5	BIOMEDICO	C1				C5				0002. SALUD MAT	3033300. ATENCIC	5000050. ATENDER	DESFIBRILADOR	60000	HISTORICOS DE	2025	PERSISTE LA NECESIDAD	FAVORABLE
73675000529	8	5	BIOMEDICO	C1				C5				0002. SALUD MAT	3033300. ATENCIC	5000050. ATENDER	DESFIBRILADOR	60000	HISTORICOS DE	2025	PERSISTE LA NECESIDAD	FAVORABLE
73675000528	8	5	BIOMEDICO	C1				C5				0002. SALUD MAT	3033300. ATENCIC	5000050. ATENDER	DESFIBRILADOR	60000	HISTORICOS DE	2025	PERSISTE LA NECESIDAD	FAVORABLE
114460236556	8	5	BIOMEDICO	C1				C5				0002. SALUD MAT	3033300. ATENCIC	5000050. ATENDER	ELECTROCARDIOGRAFO	15000	HISTORICOS DE	2025	PERSISTE LA NECESIDAD	FAVORABLE
114460236561	8	5	BIOMEDICO	C1				C5				0002. SALUD MAT	3033300. ATENCIC	5000050. ATENDER	ELECTROCARDIOGRAFO	15000	HISTORICOS DE	2025	PERSISTE LA NECESIDAD	FAVORABLE
114460236543	8	5	BIOMEDICO	C1				C5				0002. SALUD MAT	3033300. ATENCIC	5000050. ATENDER	ELECTROCARDIOGRAFO	15000	HISTORICOS DE	2025	PERSISTE LA NECESIDAD	FAVORABLE
00586	8	5	BIOMEDICO	C1				C5				9002. ASIGNACION	3999999. SIN PROI	5001568. ATENCIO	ELECTROENCEFALOGRAFO	139600	HISTORICOS DE	2025	PERSISTE LA NECESIDAD	FAVORABLE
00584	8	5	BIOMEDICO	C1				C5				9002. ASIGNACION	3999999. SIN PROI	5001568. ATENCIO	ELECTROENCEFALOGRAFO	139600	HISTORICOS DE	2025	PERSISTE LA NECESIDAD	FAVORABLE
203M1354	8	7	BIOMEDICO	C1				C5				9002. ASIGNACION	3999999. SIN PROI	5001568. ATENCIO	EQUIPO ECOGRAFO - ULTRASC	220000	HISTORICOS DE	2025	PERSISTE LA NECESIDAD	FAVORABLE
824/14/1147	8	5	BIOMEDICO	C1				C5				9002. ASIGNACION	3999999. SIN PROI	5001568. ATENCIO	MONITOR DE PRESION INTERC	101802	HISTORICOS DE	2025	PERSISTE LA NECESIDAD	FAVORABLE
824/15/1064	8	5	BIOMEDICO	C1				C5				9002. ASIGNACION	3999999. SIN PROI	5001568. ATENCIO	MONITOR DE PRESION INTERC	101802	HISTORICOS DE	2025	PERSISTE LA NECESIDAD	FAVORABLE
146220XTF0077	8	5	INFORMATICA/C	C1				C5				9002. ASIGNACION	3999999. SIN PROI	5001568. ATENCIO	MONITOR LCD TÁCTIL - MONITC	40760	HISTORICOS DE	2025	PERSISTE LA NECESIDAD	FAVORABLE
149220 XTF0161	8	5	INFORMATICA/C	C1				C5				9002. ASIGNACION	3999999. SIN PROI	5001568. ATENCIO	MONITOR LCD TÁCTIL - MONITC	40760	HISTORICOS DE	2025	PERSISTE LA NECESIDAD	FAVORABLE
149220 XTF0142	8	5	INFORMATICA/C	C1				C5				9002. ASIGNACION	3999999. SIN PROI	5001568. ATENCIO	MONITOR LCD TÁCTIL - MONITC	40760	HISTORICOS DE	2025	PERSISTE LA NECESIDAD	FAVORABLE
149220 XTF0086	8	5	INFORMATICA/C	C1				C5				9002. ASIGNACION	3999999. SIN PROI	5001568. ATENCIO	MONITOR LCD TÁCTIL - MONITC	40760	HISTORICOS DE	2025	PERSISTE LA NECESIDAD	FAVORABLE
149220 XTF0151	8	5	INFORMATICA/C	C1				C5				9002. ASIGNACION	3999999. SIN PROI	5001568. ATENCIO	MONITOR LCD TÁCTIL - MONITC	40760	HISTORICOS DE	2025	PERSISTE LA NECESIDAD	FAVORABLE
149220 XTF0046	8	5	INFORMATICA/C	C1				C5				9002. ASIGNACION	3999999. SIN PROI	5001568. ATENCIO	MONITOR LCD TÁCTIL - MONITC	40760	HISTORICOS DE	2025	PERSISTE LA NECESIDAD	FAVORABLE
149220 XTF0044	8	5	INFORMATICA/C	C1				C5				9002. ASIGNACION	3999999. SIN PROI	5001568. ATENCIO	MONITOR LCD TÁCTIL - MONITC	40760	HISTORICOS DE	2025	PERSISTE LA NECESIDAD	FAVORABLE
149220 XTF0152	8	5	INFORMATICA/C	C1				C5				9002. ASIGNACION	3999999. SIN PROI	5001568. ATENCIO	MONITOR LCD TÁCTIL - MONITC	40760	HISTORICOS DE	2025	PERSISTE LA NECESIDAD	FAVORABLE
149220XTF0020	8	5	INFORMATICA/C	C1				C5				9002. ASIGNACION	3999999. SIN PROI	5001568. ATENCIO	MONITOR LCD TÁCTIL - MONITC	40760	HISTORICOS DE	2025	PERSISTE LA NECESIDAD	FAVORABLE
149220XTF0144	8	5	INFORMATICA/C	C1				C5				9002. ASIGNACION	3999999. SIN PROI	5001568. ATENCIO	MONITOR LCD TÁCTIL - MONITC	40760	HISTORICOS DE	2025	PERSISTE LA NECESIDAD	FAVORABLE
1390-105047	8	5	BIOMEDICO	C1				C5				0002. SALUD MAT	3033300. ATENCIC	5000050. ATENDER	MONITOR MULTI PARAMETRO	40760	HISTORICOS DE	2025	PERSISTE LA NECESIDAD	FAVORABLE
1390-105040	8	5	BIOMEDICO	C1				C5				0002. SALUD MAT	3033300. ATENCIC	5000050. ATENDER	MONITOR MULTI PARAMETRO	40760	HISTORICOS DE	2025	PERSISTE LA NECESIDAD	FAVORABLE
1390-105066	8	5	BIOMEDICO	C1				C5				0002. SALUD MAT	3033300. ATENCIC	5000050. ATENDER	MONITOR MULTI PARAMETRO	40760	HISTORICOS DE	2025	PERSISTE LA NECESIDAD	FAVORABLE
1390-105042	8	5	BIOMEDICO	C1				C5				0002. SALUD MAT	3033300. ATENCIC	5000050. ATENDER	MONITOR MULTI PARAMETRO	40760	HISTORICOS DE	2025	PERSISTE LA NECESIDAD	FAVORABLE
1390-105045	8	5	BIOMEDICO	C1				C5				0002. SALUD MAT	3033300. ATENCIC	5000050. ATENDER	MONITOR MULTI PARAMETRO	40760	HISTORICOS DE	2025	PERSISTE LA NECESIDAD	FAVORABLE
1390-105041	8	5	BIOMEDICO	C1				C5				0002. SALUD MAT	3033300. ATENCIC	5000050. ATENDER	MONITOR MULTI PARAMETRO	40760	HISTORICOS DE	2025	PERSISTE LA NECESIDAD	FAVORABLE
1390-105037	8	5	BIOMEDICO	C1				C5				0002. SALUD MAT	3033300. ATENCIC	5000050. ATENDER	MONITOR MULTI PARAMETRO	40760	HISTORICOS DE	2025	PERSISTE LA NECESIDAD	FAVORABLE
1390-105039	8	5	BIOMEDICO	C1				C5				0002. SALUD MAT	3033300. ATENCIC	5000050. ATENDER	MONITOR MULTI PARAMETRO	40760	HISTORICOS DE	2025	PERSISTE LA NECESIDAD	FAVORABLE
1390-107063	8	5	BIOMEDICO	C1				C5				0002. SALUD MAT	3033300. ATENCIC	5000050. ATENDER	MONITOR MULTI PARAMETRO	40760	HISTORICOS DE	2025	PERSISTE LA NECESIDAD	FAVORABLE
1390-104927	8	5	BIOMEDICO	C1				C5				0002. SALUD MAT	3033300. ATENCIC	5000050. ATENDER	MONITOR MULTI PARAMETRO	40760	HISTORICOS DE	2025	PERSISTE LA NECESIDAD	FAVORABLE
1390-104928	8	5	BIOMEDICO	C1				C5				0002. SALUD MAT	3033300. ATENCIC	5000050. ATENDER	MONITOR MULTI PARAMETRO	40760	HISTORICOS DE	2025	PERSISTE LA NECESIDAD	FAVORABLE
1390-104929	8	5	BIOMEDICO	C1				C5				0002. SALUD MAT	3033300. ATENCIC	5000050. ATENDER	MONITOR MULTI PARAMETRO	40760	HISTORICOS DE	2025	PERSISTE LA NECESIDAD	FAVORABLE
1390-104936	8	5	BIOMEDICO	C1				C5				0002. SALUD MAT	3033300. ATENCIC	5000050. ATENDER	MONITOR MULTI PARAMETRO	40760	HISTORICOS DE	2025	PERSISTE LA NECESIDAD	FAVORABLE
1390-107070	8	5	BIOMEDICO	C1				C5				0002. SALUD MAT	3033300. ATENCIC	5000050. ATENDER	MONITOR MULTI PARAMETRO	40760	HISTORICOS DE	2025	PERSISTE LA NECESIDAD	FAVORABLE
1390-104933	8	5	BIOMEDICO	C1				C5				0002. SALUD MAT	3033300. ATENCIC	5000050. ATENDER	MONITOR MULTI PARAMETRO	40760	HISTORICOS DE	2025	PERSISTE LA NECESIDAD	FAVORABLE
1390-107068	8	5	BIOMEDICO	C1				C5				0002. SALUD MAT	3033300. ATENCIC	5000050. ATENDER	MONITOR MULTI PARAMETRO	40760	HISTORICOS DE	2025	PERSISTE LA NECESIDAD	FAVORABLE
1390-104931	8	5	BIOMEDICO	C1				C5				0002. SALUD MAT	3033300. ATENCIC	5000050. ATENDER	MONITOR MULTI PARAMETRO	40760	HISTORICOS DE	2025	PERSISTE LA NECESIDAD	FAVORABLE
1390-107071	8	5	BIOMEDICO	C1				C5				0002. SALUD MAT	3033300. ATENCIC	5000050. ATENDER	MONITOR MULTI PARAMETRO	40760	HISTORICOS DE	2025	PERSISTE LA NECESIDAD	FAVORABLE
1390-104930	8	5	BIOMEDICO	C1				C5				0002. SALUD MAT	3033300. ATENCIC	5000050. ATENDER	MONITOR MULTI PARAMETRO	40760	HISTORICOS DE	2025	PERSISTE LA NECESIDAD	FAVORABLE
1390-107062	8	5	BIOMEDICO	C1				C5				0002. SALUD MAT	3033300. ATENCIC	5000050. ATENDER	MONITOR MULTI PARAMETRO	40760	HISTORICOS DE	2025	PERSISTE LA NECESIDAD	FAVORABLE
1390-104937	8	5	BIOMEDICO	C1				C5				0002. SALUD MAT	3033300. ATENCIC	5000050. ATENDER	MONITOR MULTI PARAMETRO	40760	HISTORICOS DE	2025	PERSISTE LA NECESIDAD	FAVORABLE
1390-107061	8	5	BIOMEDICO	C1				C5				0002. SALUD MAT	3033300. ATENCIC	5000050. ATENDER	MONITOR MULTI PARAMETRO	40760	HISTORICOS DE	2025	PERSISTE LA NECESIDAD	FAVORABLE
1390-104932	8	5	BIOMEDICO	C1				C5				0002. SALUD MAT	3033300. ATENCIC	5000050. ATENDER	MONITOR MULTI PARAMETRO	40760	HISTORICOS DE	2025	PERSISTE LA NECESIDAD	FAVORABLE
1390-104940	8	5	BIOMEDICO	C1				C5				0002. SALUD MAT	3033300. ATENCIC	5000050. ATENDER	MONITOR MULTI PARAMETRO	40760	HISTORICOS DE	2025	PERSISTE LA NECESIDAD	FAVORABLE
1390-104935	8	5	BIOMEDICO	C1				C5				0002. SALUD MAT	3033300. ATENCIC	5000050. ATENDER	MONITOR MULTI PARAMETRO	40760	HISTORICOS DE	2025	PERSISTE LA NECESIDAD	FAVORABLE
1390-104934	8	5	BIOMEDICO	C1				C5				0002. SALUD MAT	3033300. ATENCIC	5000050. ATENDER	MONITOR MULTI PARAMETRO	40760	HISTORICOS DE	2025	PERSISTE LA NECESIDAD	FAVORABLE
1390-104926	8	5	BIOMEDICO	C1				C5				0002. SALUD MAT	3033300. ATENCIC	5000050. ATENDER	MONITOR MULTI PARAMETRO	40760	HISTORICOS DE	2025	PERSISTE LA NECESIDAD	FAVORABLE
SP14040349	8	8	BIOMEDICO	C1				C5				9002. ASIGNACION	3999999. SIN PROI	5001568. ATENCIO	UNIDAD DE CALENTAMIENTO C	10632	HISTORICOS DE	2025	PERSISTE LA NECESIDAD	FAVORABLE
SP14040358	8	8	BIOMEDICO	C1				C5				9002. ASIGNACION	3999999. SIN PROI	5001568. ATENCIO	UNIDAD DE CALENTAMIENTO C	10632	HISTORICOS DE	2025	PERSISTE LA NECESIDAD	FAVORABLE
SP14040405	8	8	BIOMEDICO	C1				C5				9002. ASIGNACION	3999999. SIN PROI	5001568. ATENCIO	UNIDAD DE CALENTAMIENTO C	10632	HISTORICOS DE	2025	PERSISTE LA NECESIDAD	FAVORABLE
SP14060222	8	8	BIOMEDICO	C1				C5				9002. ASIGNACION	3999999. SIN PROI	5001568. ATENCIO	UNIDAD DE CALENTAMIENTO C	10632	HISTORICOS DE	2025	PERSISTE LA NECESIDAD	FAVORABLE
SP14060223	8	8	BIOMEDICO	C1				C5				9002. ASIGNACION	3999999. SIN PROI	5001568. ATENCIO	UNIDAD DE CALENTAMIENTO C	10632	HISTORICOS DE	2025	PERSISTE LA NECESIDAD	FAVORABLE
SP14040401	8	8	BIOMEDICO	C1				C5				9002. ASIGNACION	3999999. SIN PROI	5001568. ATENCIO	UNIDAD DE CALENTAMIENTO C	10632	HISTORICOS DE	2025	PERSISTE LA NECESIDAD	FAVORABLE

HOSPITAL DE EMERGENCIAS DE VILLA EL SALVADOR
V°B°
Dirección Ejecutiva

HOSPITAL DE EMERGENCIAS DE VILLA EL SALVADOR
V°B°
Of. de Planeamiento y Presupuesto

HOSPITAL DE EMERGENCIAS VILLA EL SALVADOR
V°B°
ADMINISTRACIÓN

HOSPITAL DE EMERGENCIAS VILLA EL SALVADOR
V°B°
Unidad de Ingeniería Clínica, Hospitalaria y Servicios

HOSPITAL DE EMERGENCIAS DE VILLA EL SALVADOR
Unidad de Asesoría Jurídica

SP14060227	8	8	BIOMEDICO	C1				C5				9002. ASIGNACION	3999999. SIN PROI	5001568. ATENCIOI	UNIDAD DE CALENTAMIENTO C	10632	HISTORICOS DE	2025	PERSISTE LA NECESIDAD	FAVORABLE
SP14060218	8	8	BIOMEDICO	C1				C5				9002. ASIGNACION	3999999. SIN PROI	5001568. ATENCIOI	UNIDAD DE CALENTAMIENTO C	10632	HISTORICOS DE	2025	PERSISTE LA NECESIDAD	FAVORABLE
SP14040402	8	8	BIOMEDICO	C1				C5				9002. ASIGNACION	3999999. SIN PROI	5001568. ATENCIOI	UNIDAD DE CALENTAMIENTO C	10632	HISTORICOS DE	2025	PERSISTE LA NECESIDAD	FAVORABLE
SP14060225	8	8	BIOMEDICO	C1				C5				9002. ASIGNACION	3999999. SIN PROI	5001568. ATENCIOI	UNIDAD DE CALENTAMIENTO C	10632	HISTORICOS DE	2025	PERSISTE LA NECESIDAD	FAVORABLE
3512144101	8	7	BIOMEDICO	C1				C5				0002. SALUD MATI	3033300. ATENCIC	5000050. ATENDER	VENTILADOR VOLUMETRICO	124802	HISTORICOS DE	2025	PERSISTE LA NECESIDAD	FAVORABLE
3512144239	8	7	BIOMEDICO	C1				C5				0002. SALUD MATI	3033300. ATENCIC	5000050. ATENDER	VENTILADOR VOLUMETRICO	124802	HISTORICOS DE	2025	PERSISTE LA NECESIDAD	FAVORABLE
3512144288	8	7	BIOMEDICO	C1				C5				0002. SALUD MATI	3033300. ATENCIC	5000050. ATENDER	VENTILADOR VOLUMETRICO	124802	HISTORICOS DE	2025	PERSISTE LA NECESIDAD	FAVORABLE
3512144276	8	7	BIOMEDICO	C1				C5				0002. SALUD MATI	3033300. ATENCIC	5000050. ATENDER	VENTILADOR VOLUMETRICO	124802	HISTORICOS DE	2025	PERSISTE LA NECESIDAD	FAVORABLE
3512144251	8	7	BIOMEDICO	C1				C5				0002. SALUD MATI	3033300. ATENCIC	5000050. ATENDER	VENTILADOR VOLUMETRICO	124802	HISTORICOS DE	2025	PERSISTE LA NECESIDAD	FAVORABLE
3512144277	8	7	BIOMEDICO	C1				C5				0002. SALUD MATI	3033300. ATENCIC	5000050. ATENDER	VENTILADOR VOLUMETRICO	124802	HISTORICOS DE	2025	PERSISTE LA NECESIDAD	FAVORABLE
3512144056	8	7	BIOMEDICO	C1				C5				0002. SALUD MATI	3033300. ATENCIC	5000050. ATENDER	VENTILADOR VOLUMETRICO	124802	HISTORICOS DE	2025	PERSISTE LA NECESIDAD	FAVORABLE
3512144097	8	7	BIOMEDICO	C1				C5				0002. SALUD MATI	3033300. ATENCIC	5000050. ATENDER	VENTILADOR VOLUMETRICO	124802	HISTORICOS DE	2025	PERSISTE LA NECESIDAD	FAVORABLE
3512142807	8	7	BIOMEDICO	C1				C5				0002. SALUD MATI	3033300. ATENCIC	5000050. ATENDER	VENTILADOR VOLUMETRICO	124802	HISTORICOS DE	2025	PERSISTE LA NECESIDAD	FAVORABLE
3512144088	8	7	BIOMEDICO	C1				C5				0002. SALUD MATI	3033300. ATENCIC	5000050. ATENDER	VENTILADOR VOLUMETRICO	124802	HISTORICOS DE	2025	PERSISTE LA NECESIDAD	FAVORABLE
3512144271	8	7	BIOMEDICO	C1				C5				0002. SALUD MATI	3033300. ATENCIC	5000050. ATENDER	VENTILADOR VOLUMETRICO	124802	HISTORICOS DE	2025	PERSISTE LA NECESIDAD	FAVORABLE
3512144298	8	7	BIOMEDICO	C1				C5				0002. SALUD MATI	3033300. ATENCIC	5000050. ATENDER	VENTILADOR VOLUMETRICO	124802	HISTORICOS DE	2025	PERSISTE LA NECESIDAD	FAVORABLE
3512144253	8	7	BIOMEDICO	C1				C5				0002. SALUD MATI	3033300. ATENCIC	5000050. ATENDER	VENTILADOR VOLUMETRICO	124802	HISTORICOS DE	2025	PERSISTE LA NECESIDAD	FAVORABLE
3512144274	8	7	BIOMEDICO	C1				C5				0002. SALUD MATI	3033300. ATENCIC	5000050. ATENDER	VENTILADOR VOLUMETRICO	124802	HISTORICOS DE	2025	PERSISTE LA NECESIDAD	FAVORABLE
3512144283	8	7	BIOMEDICO	C1				C5				0002. SALUD MATI	3033300. ATENCIC	5000050. ATENDER	VENTILADOR VOLUMETRICO	124802	HISTORICOS DE	2025	PERSISTE LA NECESIDAD	FAVORABLE
3512144235	8	7	BIOMEDICO	C1				C5				0002. SALUD MATI	3033300. ATENCIC	5000050. ATENDER	VENTILADOR VOLUMETRICO	124802	HISTORICOS DE	2025	PERSISTE LA NECESIDAD	FAVORABLE
3512144093	8	7	BIOMEDICO	C1				C5				0002. SALUD MATI	3033300. ATENCIC	5000050. ATENDER	VENTILADOR VOLUMETRICO	124802	HISTORICOS DE	2025	PERSISTE LA NECESIDAD	FAVORABLE
3512144218	8	7	BIOMEDICO	C1				C5				0002. SALUD MATI	3033300. ATENCIC	5000050. ATENDER	VENTILADOR VOLUMETRICO	124802	HISTORICOS DE	2025	PERSISTE LA NECESIDAD	FAVORABLE
N14HT72061366	8	7	BIOMEDICO	C1				C5				9002. ASIGNACION	3999999. SIN PROI	5001568. ATENCIOI	VENTILADOR VOLUMETRICO DE	85000	HISTORICOS DE	2025	PERSISTE LA NECESIDAD	FAVORABLE
N14HT72021323	8	7	BIOMEDICO	C1				C5				9002. ASIGNACION	3999999. SIN PROI	5001568. ATENCIOI	VENTILADOR VOLUMETRICO DE	85000	HISTORICOS DE	2025	PERSISTE LA NECESIDAD	FAVORABLE
899-47-046	8	5	BIOMEDICO	C1				C5				9002. ASIGNACION	3999999. SIN PROI	5001189. SERVICIC	ASPIRADORA DE SECRECIONES	7500	HISTORICOS DE	2025	PERSISTE LA NECESIDAD	FAVORABLE
1093-0479	8	5	BIOMEDICO	C1				C5				9002. ASIGNACION	3999999. SIN PROI	5001189. SERVICIC	DIGITALIZADOR	110209	HISTORICOS DE	2025	PERSISTE LA NECESIDAD	FAVORABLE
1093-0058	8	5	BIOMEDICO	C1				C5				9002. ASIGNACION	3999999. SIN PROI	5001189. SERVICIC	DIGITALIZADOR	110209	HISTORICOS DE	2025	PERSISTE LA NECESIDAD	FAVORABLE
208M1355	8	7	BIOMEDICO	C1				C5				9002. ASIGNACION	3999999. SIN PROI	5001189. SERVICIC	EQUIPO ECOGRAFO - ULTRASC	220000	HISTORICOS DE	2025	PERSISTE LA NECESIDAD	FAVORABLE
208M1352	8	7	BIOMEDICO	C1				C5				9002. ASIGNACION	3999999. SIN PROI	5001189. SERVICIC	EQUIPO ECOGRAFO - ULTRASC	220000	HISTORICOS DE	2025	PERSISTE LA NECESIDAD	FAVORABLE
208M1351	8	7	BIOMEDICO	C1				C5				9002. ASIGNACION	3999999. SIN PROI	5001189. SERVICIC	EQUIPO ECOGRAFO - ULTRASC	220000	HISTORICOS DE	2025	PERSISTE LA NECESIDAD	FAVORABLE
27369	8	7	BIOMEDICO	C1				C5				9002. ASIGNACION	3999999. SIN PROI	5001189. SERVICIC	IMPRESORA LASER PARA PELIC	3857	HISTORICOS DE	2025	PERSISTE LA NECESIDAD	FAVORABLE
8166	8	7	BIOMEDICO	C1				C5				9002. ASIGNACION	3999999. SIN PROI	5001189. SERVICIC	IMPRESORA LASER PARA PELIC	5445	HISTORICOS DE	2025	PERSISTE LA NECESIDAD	FAVORABLE
26802	8	7	BIOMEDICO	C1				C5				9002. ASIGNACION	3999999. SIN PROI	5001189. SERVICIC	IMPRESORA LASER PARA PELIC	5403	HISTORICOS DE	2025	PERSISTE LA NECESIDAD	FAVORABLE
7844	8	7	BIOMEDICO	C1				C5				9002. ASIGNACION	3999999. SIN PROI	5001189. SERVICIC	IMPRESORA LASER PARA PELIC	5445	HISTORICOS DE	2025	PERSISTE LA NECESIDAD	FAVORABLE
1032	8	7	BIOMEDICO	C1				C5				9002. ASIGNACION	3999999. SIN PROI	5001189. SERVICIC	IMPRESORA LASER PARA PELIC	51104	HISTORICOS DE	2025	PERSISTE LA NECESIDAD	FAVORABLE
1024	8	7	BIOMEDICO	C1				C5				9002. ASIGNACION	3999999. SIN PROI	5001189. SERVICIC	IMPRESORA LASER PARA PELIC	51104	HISTORICOS DE	2025	PERSISTE LA NECESIDAD	FAVORABLE
1026	8	7	BIOMEDICO	C1				C5				9002. ASIGNACION	3999999. SIN PROI	5001189. SERVICIC	IMPRESORA LASER PARA PELIC	6682	HISTORICOS DE	2025	PERSISTE LA NECESIDAD	FAVORABLE
PE19PDKYS0064	8	5	INFORMATICA/C	C1				C5				9002. ASIGNACION	3999999. SIN PROI	5001189. SERVICIC	MONITOR (OTROS)	21612	HISTORICOS DE	2025	PERSISTE LA NECESIDAD	FAVORABLE
PE19PDKYS0057	8	5	INFORMATICA/C	C1				C5				9002. ASIGNACION	3999999. SIN PROI	5001189. SERVICIC	MONITOR (OTROS)	21612	HISTORICOS DE	2025	PERSISTE LA NECESIDAD	FAVORABLE
PE19ODKYS0059	8	5	INFORMATICA/C	C1				C5				9002. ASIGNACION	3999999. SIN PROI	5001189. SERVICIC	MONITOR (OTROS)	21612	HISTORICOS DE	2025	PERSISTE LA NECESIDAD	FAVORABLE
33961-23-[illegible]	8	5	BIOMEDICO	C1				C5				9002. ASIGNACION	3999999. SIN PROI	5001563. ATENCIOI	ASPIRADORA DE SECRECIONES	7500	HISTORICOS DE	2025	PERSISTE LA NECESIDAD	FAVORABLE
33961-23-[illegible]8	8	5	BIOMEDICO	C1				C5				9002. ASIGNACION	3999999. SIN PROI	5001563. ATENCIOI	ASPIRADORA DE SECRECIONES	7500	HISTORICOS DE	2025	PERSISTE LA NECESIDAD	FAVORABLE
33964-23-[illegible]24	8	5	BIOMEDICO	C1				C5				0002. SALUD MATI	3033297. ATENCIC	5000047. BRINDAR	ASPIRADORA DE SECRECIONES	7500	HISTORICOS DE	2025	PERSISTE LA NECESIDAD	FAVORABLE
899-47-053	8	5	BIOMEDICO	C1				C5				0002. SALUD MATI	3033296. ATENCIC	5000046. BRINDAR	ASPIRADORA DE SECRECIONES	7500	HISTORICOS DE	2025	PERSISTE LA NECESIDAD	FAVORABLE
899-47-054	8	5	BIOMEDICO	C1				C5				9002. ASIGNACION	3999999. SIN PROI	5001563. ATENCIOI	ASPIRADORA DE SECRECIONES	7500	HISTORICOS DE	2025	PERSISTE LA NECESIDAD	FAVORABLE
899-47-023	8	5	BIOMEDICO	C1				C5				9002. ASIGNACION	3999999. SIN PROI	5001563. ATENCIOI	ASPIRADORA DE SECRECIONES	7500	HISTORICOS DE	2025	PERSISTE LA NECESIDAD	FAVORABLE
899-47-025	8	5	BIOMEDICO	C1				C5				9002. ASIGNACION	3999999. SIN PROI	5001563. ATENCIOI	ASPIRADORA DE SECRECIONES	7500	HISTORICOS DE	2025	PERSISTE LA NECESIDAD	FAVORABLE
899-47-022	8	5	BIOMEDICO	C1				C5				0002. SALUD MATI	3033296. ATENCIC	5000046. BRINDAR	ASPIRADORA DE SECRECIONES	7500	HISTORICOS DE	2025	PERSISTE LA NECESIDAD	FAVORABLE
T39708	8	5	BIOMEDICO	C1				C5				0002. SALUD MATI	3033295. ATENCIC	5000045. BRINDAR	BOMBA DE INFUSION	15000	HISTORICOS DE	2025	PERSISTE LA NECESIDAD	FAVORABLE
T39766	8	5	BIOMEDICO	C1				C5				0002. SALUD MATI	3033294. ATENCIC	5000044. BRINDAR	BOMBA DE INFUSION	15000	HISTORICOS DE	2025	PERSISTE LA NECESIDAD	FAVORABLE
T39748	8	5	BIOMEDICO	C1				C5				0002. SALUD MATI	3033294. ATENCIC	5000044. BRINDAR	BOMBA DE INFUSION	15000	HISTORICOS DE	2025	PERSISTE LA NECESIDAD	FAVORABLE
T39751	8	5	BIOMEDICO	C1				C5				0002. SALUD MATI	3033294. ATENCIC	5000044. BRINDAR	BOMBA DE INFUSION	15000	HISTORICOS DE	2025	PERSISTE LA NECESIDAD	FAVORABLE
T39777	8	5	BIOMEDICO	C1				C5				0002. SALUD MATI	3033294. ATENCIC	5000044. BRINDAR	BOMBA DE INFUSION	15000	HISTORICOS DE	2025	PERSISTE LA NECESIDAD	FAVORABLE
T39778	8	5	BIOMEDICO	C1				C5				0002. SALUD MATI	3033299. ATENCIC	5000049. ATENDER	BOMBA DE INFUSION	15000	HISTORICOS DE	2025	PERSISTE LA NECESIDAD	FAVORABLE
T39776	8	5	BIOMEDICO	C1				C5				0002. SALUD MATI	3033299. ATENCIC	5000049. ATENDER	BOMBA DE INFUSION	15000	HISTORICOS DE	2025	PERSISTE LA NECESIDAD	FAVORABLE
T39785	8	5	BIOMEDICO	C1				C5				0002. SALUD MATI	3033294. ATENCIC	5000044. BRINDAR	BOMBA DE INFUSION	15000	HISTORICOS DE	2025	PERSISTE LA NECESIDAD	FAVORABLE
T39767	8	5	BIOMEDICO	C1				C5				0002. SALUD MATI	3033294. ATENCIC	5000044. BRINDAR	BOMBA DE INFUSION	15000	HISTORICOS DE	2025	PERSISTE LA NECESIDAD	FAVORABLE
T39764	8	5	BIOMEDICO	C1				C5				0002. SALUD MATI	3033299. ATENCIC	5000049. ATENDER	BOMBA DE INFUSION	15000	HISTORICOS DE	2025	PERSISTE LA NECESIDAD	FAVORABLE
T39743	8	5	BIOMEDICO	C1				C5				0002. SALUD MATI	3033294. ATENCIC	5000044. BRINDAR	BOMBA DE INFUSION	15000	HISTORICOS DE	2025	PERSISTE LA NECESIDAD	FAVORABLE
T39784	8	5	BIOMEDICO	C1				C5				0002. SALUD MATI	3033294. ATENCIC	5000044. BRINDAR	BOMBA DE INFUSION	15000	HISTORICOS DE	2025	PERSISTE LA NECESIDAD	FAVORABLE
T39770	8	5	BIOMEDICO	C1				C5				0002. SALUD MATI	3033294. ATENCIC	5000044. BRINDAR	BOMBA DE INFUSION	15000	HISTORICOS DE	2025	PERSISTE LA NECESIDAD	FAVORABLE
T39769	8	5	BIOMEDICO	C1				C5				0002. SALUD MATI	3033294. ATENCIC	5000044. BRINDAR	BOMBA DE INFUSION	15000	HISTORICOS DE	2025	PERSISTE LA NECESIDAD	FAVORABLE
73675000518	8	5	BIOMEDICO	C1				C5				9002. ASIGNACION	3999999. SIN PROI	5001563. ATENCIOI	DESFIBRILADOR	60000	HISTORICOS DE	2025	PERSISTE LA NECESIDAD	FAVORABLE
73675000520	8	5	BIOMEDICO	C1				C5				9002. ASIGNACION	3999999. SIN PROI	5001563. ATENCIOI	DESFIBRILADOR	60000	HISTORICOS DE	2025	PERSISTE LA NECESIDAD	FAVORABLE
304171-M15805	8	5	BIOMEDICO	C1				C5				0002. SALUD MATI	3033295. ATENCIC	5000045. BRINDAR	DETECTOR DE LATIDOS	2929	HISTORICOS DE	2025	PERSISTE LA NECESIDAD	FAVORABLE
304171-M15805	8	5	BIOMEDICO	C1				C5				0002. SALUD MATI	3033295. ATENCIC	5000045. BRINDAR	DETECTOR DE LATIDOS	2929	HISTORICOS DE	2025	PERSISTE LA NECESIDAD	FAVORABLE
304171-M15805	8	5	BIOMEDICO	C1				C5				9002. ASIGNACION	3999999. SIN PROI	5001563. ATENCIOI	DETECTOR DE LATIDOS	2929	HISTORICOS DE	2025	PERSISTE LA NECESIDAD	FAVORABLE
304171-M15805	8	5	BIOMEDICO	C1				C5				0002. SALUD MATI	3033295. ATENCIC	5000045. BRINDAR	DETECTOR DE LATIDOS	2929	HISTORICOS DE	2025	PERSISTE LA NECESIDAD	FAVORABLE
304171-M15805	8	5	BIOMEDICO	C1				C5				0002. SALUD MATI	3033295. ATENCIC	5000045. BRINDAR	DETECTOR DE LATIDOS	2929	HISTORICOS DE	2025	PERSISTE LA NECESIDAD	FAVORABLE
304171-M15805	8	5	BIOMEDICO	C1				C5				0002. SALUD MATI	3033295. ATENCIC	5000045. BRINDAR	DETECTOR DE LATIDOS	2929	HISTORICOS DE	2025	PERSISTE LA NECESIDAD	FAVORABLE
PD-0404867505	6	5	BIOMEDICO	C1				C5				0002. SALUD MATI	3033295. ATENCIC	5000045. BRINDAR	DETECTOR DE LATIDOS FETALE	1500	HISTORICOS DE	2025	PERSISTE LA NECESIDAD	FAVORABLE
PD-0404867505	6	5	BIOMEDICO	C1				C5				9002. ASIGNACION	3999999. SIN PROI	5001563. ATENCIOI	DETECTOR DE LATIDOS FETALE	1500	HISTORICOS DE	2025	PERSISTE LA NECESIDAD	FAVORABLE
PD-0404867505	6	5	BIOMEDICO	C1				C5				0002. SALUD MATI	3033295. ATENCIC	5000045. BRINDAR	DETECTOR DE LATIDOS FETALE	1500	HISTORICOS DE	2025	PERSISTE LA NECESIDAD	FAVORABLE
PD-0404867505	6	5	BIOMEDICO	C1				C5				0002. SALUD MATI	3033295. ATENCIC	5000045. BRINDAR	DETECTOR DE LATIDOS FETALE	1500	HISTORICOS DE	2025	PERSISTE LA NECESIDAD	FAVORABLE
114460285557	8	5	BIOMEDICO	C1				C5				0002. SALUD MATI	3033297. ATENCIC	5000047. BRINDAR	ELECTROCARDIOGRAFO	15000	HISTORICOS DE	2025	PERSISTE LA NECESIDAD	FAVORABLE

13HGP085	8	5	BIOMEDICO	C1				C5				9002. ASIGNACION	3999999. SIN PRO	5001563. ATENCIO	ELECTROCAUTERIO	35452	HISTORICOS DE	2025	PERSISTE LA NECESIDAD	FAVORABLE
2811906	8	7	BIOMEDICO	C1				C5				0002. SALUD MAT	3033294. ATENCIC	5000044. BRINDAR	EQUIPO DE LAPAROSCOPIA E I	212524	HISTORICOS DE	2025	PERSISTE LA NECESIDAD	FAVORABLE
203M1349	8	7	BIOMEDICO	C1				C5				0002. SALUD MAT	3033294. ATENCIC	5000044. BRINDAR	EQUIPO ECOGRAFO - ULTRASO	220000	HISTORICOS DE	2025	PERSISTE LA NECESIDAD	FAVORABLE
SAS15444922P/	8	5	BIOMEDICO	C1				C5				0002. SALUD MAT	3033295. ATENCIC	5000045. BRINDAR	MONITOR FETAL	21601	HISTORICOS DE	2025	PERSISTE LA NECESIDAD	FAVORABLE
SAS15454944P/	8	5	BIOMEDICO	C1				C5				0002. SALUD MAT	3033295. ATENCIC	5000045. BRINDAR	MONITOR FETAL	30241	HISTORICOS DE	2025	PERSISTE LA NECESIDAD	FAVORABLE
SAS15444918P/	8	5	BIOMEDICO	C1				C5				0002. SALUD MAT	3033295. ATENCIC	5000045. BRINDAR	MONITOR FETAL	21601	HISTORICOS DE	2025	PERSISTE LA NECESIDAD	FAVORABLE
SAS15404811P/	8	5	BIOMEDICO	C1				C5				9002. ASIGNACION	3999999. SIN PRO	5001563. ATENCIO	MONITOR FETAL	21601	HISTORICOS DE	2025	PERSISTE LA NECESIDAD	FAVORABLE
SAS15404822P/	8	5	BIOMEDICO	C1				C5				0002. SALUD MAT	3033295. ATENCIC	5000045. BRINDAR	MONITOR FETAL	21601	HISTORICOS DE	2025	PERSISTE LA NECESIDAD	FAVORABLE
SAS15404813P/	8	5	BIOMEDICO	C1				C5				0002. SALUD MAT	3033295. ATENCIC	5000045. BRINDAR	MONITOR FETAL	21601	HISTORICOS DE	2025	PERSISTE LA NECESIDAD	FAVORABLE
SAS15414848P/	8	5	BIOMEDICO	C1				C5				0002. SALUD MAT	3033295. ATENCIC	5000045. BRINDAR	MONITOR FETAL	21601	HISTORICOS DE	2025	PERSISTE LA NECESIDAD	FAVORABLE
1390-105044	8	5	BIOMEDICO	C1				C5				0002. SALUD MAT	3033297. ATENCIC	5000047. BRINDAR	MONITOR MULTI PARAMETRO	40760	HISTORICOS DE	2025	PERSISTE LA NECESIDAD	FAVORABLE
1390-107060	8	5	BIOMEDICO	C1				C5				9002. ASIGNACION	3999999. SIN PRO	5001563. ATENCIO	MONITOR MULTI PARAMETRO	40760	HISTORICOS DE	2025	PERSISTE LA NECESIDAD	FAVORABLE
1390-107066	8	5	BIOMEDICO	C1				C5				0002. SALUD MAT	3033297. ATENCIC	5000047. BRINDAR	MONITOR MULTI PARAMETRO	40760	HISTORICOS DE	2025	PERSISTE LA NECESIDAD	FAVORABLE
1390-107065	8	5	BIOMEDICO	C1				C5				0002. SALUD MAT	3033294. ATENCIC	5000044. BRINDAR	MONITOR MULTI PARAMETRO	40760	HISTORICOS DE	2025	PERSISTE LA NECESIDAD	FAVORABLE
053052	8	7	BIOMEDICO	C1				C5				9002. ASIGNACION	3999999. SIN PRO	5001563. ATENCIO	VIDEO COLPOSCOPIO	56986	HISTORICOS DE	2025	PERSISTE LA NECESIDAD	FAVORABLE
899-47-041	8	5	BIOMEDICO	C1				C5				0016. TBC-VIH/SID	3000672. PERSON	5006273. MANEJO	ASPIRADORA DE SECRECIONES	7500	HISTORICOS DE	2025	PERSISTE LA NECESIDAD	FAVORABLE
899-47-061	8	5	BIOMEDICO	C1				C5				0016. TBC-VIH/SID	3000672. PERSON	5006273. MANEJO	ASPIRADORA DE SECRECIONES	7500	HISTORICOS DE	2025	PERSISTE LA NECESIDAD	FAVORABLE
899-47-014	8	5	BIOMEDICO	C1				C5				0016. TBC-VIH/SID	3000672. PERSON	5006273. MANEJO	ASPIRADORA DE SECRECIONES	7500	HISTORICOS DE	2025	PERSISTE LA NECESIDAD	FAVORABLE
899-47-036	8	5	BIOMEDICO	C1				C5				0016. TBC-VIH/SID	3000672. PERSON	5006273. MANEJO	ASPIRADORA DE SECRECIONES	7500	HISTORICOS DE	2025	PERSISTE LA NECESIDAD	FAVORABLE
899-47-037	8	5	BIOMEDICO	C1				C5				0016. TBC-VIH/SID	3000672. PERSON	5006273. MANEJO	ASPIRADORA DE SECRECIONES	7500	HISTORICOS DE	2025	PERSISTE LA NECESIDAD	FAVORABLE
899-47-034	8	5	BIOMEDICO	C1				C5				0016. TBC-VIH/SID	3000672. PERSON	5006273. MANEJO	ASPIRADORA DE SECRECIONES	7500	HISTORICOS DE	2025	PERSISTE LA NECESIDAD	FAVORABLE
899-47-040	8	5	BIOMEDICO	C1				C5				0016. TBC-VIH/SID	3000672. PERSON	5006273. MANEJO	ASPIRADORA DE SECRECIONES	7500	HISTORICOS DE	2025	PERSISTE LA NECESIDAD	FAVORABLE
899-47-049	8	5	BIOMEDICO	C1				C5				0016. TBC-VIH/SID	3000672. PERSON	5006273. MANEJO	ASPIRADORA DE SECRECIONES	7500	HISTORICOS DE	2025	PERSISTE LA NECESIDAD	FAVORABLE
6085	7	5	BIOMEDICO	C1				C5				9002. ASIGNACION	3999999. SIN PRO	5001563. ATENCIO	ASPIRADORA DE SECRECIONES	7500	HISTORICOS DE	2025	PERSISTE LA NECESIDAD	FAVORABLE
T39710	8	5	BIOMEDICO	C1				C5				0016. TBC-VIH/SID	3000672. PERSON	5006273. MANEJO	BOMBA DE INFUSION	15000	HISTORICOS DE	2025	PERSISTE LA NECESIDAD	FAVORABLE
T39724	8	5	BIOMEDICO	C1				C5				0018. ENFERMEDA	3000017. TRATAMI	5000115. BRINDAR	BOMBA DE INFUSION	15000	HISTORICOS DE	2025	PERSISTE LA NECESIDAD	FAVORABLE
T39762	8	5	BIOMEDICO	C1				C5				0018. ENFERMEDA	3000017. TRATAMI	5000115. BRINDAR	BOMBA DE INFUSION	15000	HISTORICOS DE	2025	PERSISTE LA NECESIDAD	FAVORABLE
T39790	8	5	BIOMEDICO	C1				C5				0018. ENFERMEDA	3000017. TRATAMI	5000115. BRINDAR	BOMBA DE INFUSION	15000	HISTORICOS DE	2025	PERSISTE LA NECESIDAD	FAVORABLE
78675000521	8	5	BIOMEDICO	C1				C5				0016. TBC-VIH/SID	3000614. PERSON	5004438. DIAGNOS	DESFIBRILADOR	60000	HISTORICOS DE	2025	PERSISTE LA NECESIDAD	FAVORABLE
UA010192	8	7	BIOMEDICO	C1				C5				9002. ASIGNACION	3999999. SIN PRO	5001563. ATENCIO	GASTROSCOPIO	105445	HISTORICOS DE	2025	PERSISTE LA NECESIDAD	FAVORABLE
17688	8	7	BIOMEDICO	C1				C5				0129. PREVENCIO	3000688. PERSON	5005150. ATENCIO	EQUIPO DE ELECTROTERAPIA D	12517	HISTORICOS DE	2025	PERSISTE LA NECESIDAD	FAVORABLE
17615	8	7	BIOMEDICO	C1				C5				0129. PREVENCIO	3000688. PERSON	5005150. ATENCIO	EQUIPO DE FISIOTERAPIA	16100	HISTORICOS DE	2025	PERSISTE LA NECESIDAD	FAVORABLE
17314	8	7	BIOMEDICO	C1				C5				0129. PREVENCIO	3000688. PERSON	5005150. ATENCIO	EQUIPO DE FISIOTERAPIA	16100	HISTORICOS DE	2025	PERSISTE LA NECESIDAD	FAVORABLE
568611170109	6	5	BIOMEDICO	C1				C5				0129. PREVENCIO	3000688. PERSON	5005150. ATENCIO	EQUIPO DE MAGNETOTERAPIA	11600	HISTORICOS DE	2025	PERSISTE LA NECESIDAD	FAVORABLE
568601180200	6	5	BIOMEDICO	C1				C5				0129. PREVENCIO	3000688. PERSON	5005150. ATENCIO	EQUIPO DE MAGNETOTERAPIA	11600	HISTORICOS DE	2025	PERSISTE LA NECESIDAD	FAVORABLE
QST027441/201	8	7	BIOMEDICO	C1				C5				0129. PREVENCIO	3000688. PERSON	5005150. ATENCIO	ESTIMULADOR ELECTRICO	1899	HISTORICOS DE	2025	PERSISTE LA NECESIDAD	FAVORABLE
QST027437/201	8	7	BIOMEDICO	C1				C5				0129. PREVENCIO	3000688. PERSON	5005150. ATENCIO	ESTIMULADOR ELECTRICO	1899	HISTORICOS DE	2025	PERSISTE LA NECESIDAD	FAVORABLE
UV461412001	8	7	BIOMEDICO	C1				C5				0129. PREVENCIO	3000688. PERSON	5005150. ATENCIO	LAMPARA ULTRAVIOLETA - INFR	2549	HISTORICOS DE	2025	PERSISTE LA NECESIDAD	FAVORABLE
720847	8	7	BIOMEDICO	C1				C5				0129. PREVENCIO	3000688. PERSON	5005150. ATENCIO	ULTRASONIDO PARA TERAPIA	12422	HISTORICOS DE	2025	PERSISTE LA NECESIDAD	FAVORABLE
T46240	8	7	BIOMEDICO	C1				C5				0129. PREVENCIO	3000688. PERSON	5005150. ATENCIO	ULTRASONIDO PARA TERAPIA	12422	HISTORICOS DE	2025	PERSISTE LA NECESIDAD	FAVORABLE
L715.0276	8	8	BIOMEDICO	C1				C5				9002. ASIGNACION	3999999. SIN PRO	5000469. APOYO A	EQUIPO DE BAÑO MARIA	10000	HISTORICOS DE	2025	PERSISTE LA NECESIDAD	FAVORABLE
L515.0654	8	8	BIOMEDICO	C1				C5				9002. ASIGNACION	3999999. SIN PRO	5000469. APOYO A	EQUIPO DE BAÑO MARIA	10000	HISTORICOS DE	2025	PERSISTE LA NECESIDAD	FAVORABLE
L515.0653	8	8	BIOMEDICO	C1				C5				9002. ASIGNACION	3999999. SIN PRO	5000469. APOYO A	EQUIPO DE BAÑO MARIA	10000	HISTORICOS DE	2025	PERSISTE LA NECESIDAD	FAVORABLE
898-48-015	8	5	BIOMEDICO	C1				C5				0018. ENFERMEDA	3000682. ATENCIC	5000106. ATENCIO	ASPIRADORA DE SECRECIONES	7500	HISTORICOS DE	2025	PERSISTE LA NECESIDAD	FAVORABLE
899-47-017	8	5	BIOMEDICO	C1				C5				0018. ENFERMEDA	3000682. ATENCIC	5000106. ATENCIO	ASPIRADORA DE SECRECIONES	7500	HISTORICOS DE	2025	PERSISTE LA NECESIDAD	FAVORABLE
899-47-010	8	5	BIOMEDICO	C1				C5				0018. ENFERMEDA	3000682. ATENCIC	5000106. ATENCIO	ASPIRADORA DE SECRECIONES	7500	HISTORICOS DE	2025	PERSISTE LA NECESIDAD	FAVORABLE
899-47-009	8	5	BIOMEDICO	C1				C5				0018. ENFERMEDA	3000682. ATENCIC	5000106. ATENCIO	ASPIRADORA DE SECRECIONES	7500	HISTORICOS DE	2025	PERSISTE LA NECESIDAD	FAVORABLE
899-47-031	8	5	BIOMEDICO	C1				C5				0018. ENFERMEDA	3000682. ATENCIC	5000106. ATENCIO	ASPIRADORA DE SECRECIONES	7500	HISTORICOS DE	2025	PERSISTE LA NECESIDAD	FAVORABLE
14601NT	8	7	BIOMEDICO	C1				C5				0018. ENFERMEDA	3000682. ATENCIC	5000106. ATENCIO	CAMARA INTRAORAL	3422	HISTORICOS DE	2025	PERSISTE LA NECESIDAD	FAVORABLE
14572NT	8	7	BIOMEDICO	C1				C5				0018. ENFERMEDA	3000682. ATENCIC	5000106. ATENCIO	CAMARA INTRAORAL	3422	HISTORICOS DE	2025	PERSISTE LA NECESIDAD	FAVORABLE
14596NT	8	7	BIOMEDICO	C1				C5				0018. ENFERMEDA	3000682. ATENCIC	5000106. ATENCIO	CAMARA INTRAORAL	3422	HISTORICOS DE	2025	PERSISTE LA NECESIDAD	FAVORABLE
14620NT	8	7	BIOMEDICO	C1				C5				0018. ENFERMEDA	3000682. ATENCIC	5000106. ATENCIO	CAMARA INTRAORAL	3422	HISTORICOS DE	2025	PERSISTE LA NECESIDAD	FAVORABLE
A5402255	8	5	BIOMEDICO	C1				C5				0018. ENFERMEDA	3000680. ATENCIC	5006275. ATENCIO	DESTARTARIZADOR DE ULTRAS	5317	HISTORICOS DE	2025	PERSISTE LA NECESIDAD	FAVORABLE
A5402256	8	5	BIOMEDICO	C1				C5				0018. ENFERMEDA	3000680. ATENCIC	5006275. ATENCIO	DESTARTARIZADOR DE ULTRAS	5317	HISTORICOS DE	2025	PERSISTE LA NECESIDAD	FAVORABLE
A5402257	8	5	BIOMEDICO	C1				C5				0018. ENFERMEDA	3000680. ATENCIC	5006275. ATENCIO	DESTARTARIZADOR DE ULTRAS	5317	HISTORICOS DE	2025	PERSISTE LA NECESIDAD	FAVORABLE
A8402249	8	5	BIOMEDICO	C1				C5				0018. ENFERMEDA	3000680. ATENCIC	5006275. ATENCIO	DESTARTARIZADOR DE ULTRAS	5317	HISTORICOS DE	2025	PERSISTE LA NECESIDAD	FAVORABLE
U461501002	8	7	BIOMEDICO	C1				C5				0018. ENFERMEDA	3000680. ATENCIC	5006275. ATENCIO	LAMPARA FOTOCURADO	2549	HISTORICOS DE	2025	PERSISTE LA NECESIDAD	FAVORABLE
U461501001	8	7	BIOMEDICO	C1				C5				0018. ENFERMEDA	3000680. ATENCIC	5006275. ATENCIO	LAMPARA FOTOCURADO	2549	HISTORICOS DE	2025	PERSISTE LA NECESIDAD	FAVORABLE
13961-23-019	8	5	BIOMEDICO	C1				C5				1001. PRODUCTOS	3033315. ATENCIC	5000031. BRINDAR	ASPIRADORA DE SECRECIONES	7500	HISTORICOS DE	2025	PERSISTE LA NECESIDAD	FAVORABLE
899-47-002	8	5	BIOMEDICO	C1				C5				1001. PRODUCTOS	3033315. ATENCIC	5000031. BRINDAR	ASPIRADORA DE SECRECIONES	7500	HISTORICOS DE	2025	PERSISTE LA NECESIDAD	FAVORABLE
899-47-027	8	5	BIOMEDICO	C1				C5				1001. PRODUCTOS	3033315. ATENCIC	5000031. BRINDAR	ASPIRADORA DE SECRECIONES	7500	HISTORICOS DE	2025	PERSISTE LA NECESIDAD	FAVORABLE
899-47-028	8	5	BIOMEDICO	C1				C5				1001. PRODUCTOS	3033315. ATENCIC	5000031. BRINDAR	ASPIRADORA DE SECRECIONES	7500	HISTORICOS DE	2025	PERSISTE LA NECESIDAD	FAVORABLE
899-47-029	8	5	BIOMEDICO	C1				C5				1001. PRODUCTOS	3033315. ATENCIC	5000031. BRINDAR	ASPIRADORA DE SECRECIONES	7500	HISTORICOS DE	2025	PERSISTE LA NECESIDAD	FAVORABLE
T39694	8	5	BIOMEDICO	C1				C5				9002. ASIGNACION	3999999. SIN PRO	5001563. ATENCIO	BOMBA DE INFUSION	15000	HISTORICOS DE	2025	PERSISTE LA NECESIDAD	FAVORABLE
T39781	8	5	BIOMEDICO	C1				C5				9002. ASIGNACION	3999999. SIN PRO	5001563. ATENCIO	BOMBA DE INFUSION	15000	HISTORICOS DE	2025	PERSISTE LA NECESIDAD	FAVORABLE
T39789	8	5	BIOMEDICO	C1				C5				9002. ASIGNACION	3999999. SIN PRO	5001563. ATENCIO	BOMBA DE INFUSION	15000	HISTORICOS DE	2025	PERSISTE LA NECESIDAD	FAVORABLE
114460236545	8	5	BIOMEDICO	C1				C5				1001. PRODUCTOS	3000877. ATENCIC	5000030. ATENDER	ELECTROCARDIOGRAFO	15000	HISTORICOS DE	2025	PERSISTE LA NECESIDAD	FAVORABLE
024-6570	8	5	BIOMEDICO	C1				C5				9002. ASIGNACION	3999999. SIN PRO	5001189. SERVICIC	ANALIZADOR DE GASES Y ELEC	41005	HISTORICOS DE	2025	PERSISTE LA NECESIDAD	FAVORABLE
024-6489	8	5	BIOMEDICO	C1				C5				9002. ASIGNACION	3999999. SIN PRO	5001189. SERVICIC	ANALIZADOR DE GASES Y ELEC	41005	HISTORICOS DE	2025	PERSISTE LA NECESIDAD	FAVORABLE
15 0043	8	7	BIOMEDICO	C1				C5				9002. ASIGNACION	3999999. SIN PRO	5001189. SERVICIC	CALENTADOR DE PARAFINA	156789	HISTORICOS DE	2025	PERSISTE LA NECESIDAD	FAVORABLE
000318-01	8	5	BIOMEDICO	C1				C5				9002. ASIGNACION	3999999. SIN PRO	5001189. SERVICIC	CENTRIFUGA PARA MICRO HEM	25000	HISTORICOS DE	2025	PERSISTE LA NECESIDAD	FAVORABLE
000330-01	8	5	BIOMEDICO	C1				C5				9002. ASIGNACION	3999999. SIN PRO	5001189. SERVICIC	CENTRIFUGA PARA MICRO HEM	25000	HISTORICOS DE	2025	PERSISTE LA NECESIDAD	FAVORABLE
000442-01	8	5	BIOMEDICO	C1				C5				9002. ASIGNACION	3999999. SIN PRO	5001189. SERVICIC	CENTRIFUGA PARA MICRO HEM	25000	HISTORICOS DE	2025	PERSISTE LA NECESIDAD	FAVORABLE
014020-00022	8	5	BIOMEDICO	C1				C5				9002. ASIGNACION	3999999. SIN PRO	5001189. SERVICIC	COAGULOMETRO	20700	HISTORICOS DE	2025	PERSISTE LA NECESIDAD	FAVORABLE
98A056	8	5	BIOMEDICO	C1				C5				9002. ASIGNACION	3999999. SIN PRO	5001189. SERVICIC	COLOREADOR DE LAMINAS AUT	47199	HISTORICOS DE	2025	PERSISTE LA NECESIDAD	FAVORABLE

HOSPITAL DE EMERGENCIAS VILLA EL SALVADOR
V°B°
Dirección Ejecutiva

HOSPITAL DE EMERGENCIAS VILLA EL SALVADOR
V°B°
Of. de Planeamiento y Presupuesto

HOSPITAL DE EMERGENCIAS VILLA EL SALVADOR
V°B°
ADMINISTRACIÓN

HOSPITAL DE EMERGENCIAS VILLA EL SALVADOR
V°B°
Unidad de Ingeniería Clínica, Hospitalaria y Servicios

HOSPITAL DE EMERGENCIAS VILLA EL SALVADOR
V°B°
Unidad de Asesoría Jurídica

H18041	8	7	BIOMEDICO	C1				C5				9002. ASIGNACION	3999999. SIN PRO	5001189. SERVICIO	CRIOSTATO	87161	HISTORICOS DE	2025	PERSISTE LA NECESIDAD	FAVORABLE
L515.0652	8	8	BIOMEDICO	C1				C5				9002. ASIGNACION	3999999. SIN PRO	5001189. SERVICIO	EQUIPO DE BAÑO MARIA	10000	HISTORICOS DE	2025	PERSISTE LA NECESIDAD	FAVORABLE
L515.0651	8	8	BIOMEDICO	C1				C5				9002. ASIGNACION	3999999. SIN PRO	5001189. SERVICIO	EQUIPO DE BAÑO MARIA	10000	HISTORICOS DE	2025	PERSISTE LA NECESIDAD	FAVORABLE
A51029	8	7	BIOMEDICO	C1				C5				9002. ASIGNACION	3999999. SIN PRO	5001189. SERVICIO	FLOTADOR DE TEJIDO	2108	HISTORICOS DE	2025	PERSISTE LA NECESIDAD	FAVORABLE
D412.0123	8	8	BIOMEDICO	C1				C5				9002. ASIGNACION	3999999. SIN PRO	5001189. SERVICIO	INCUBADORA DE LABORATORIO	10985	HISTORICOS DE	2025	PERSISTE LA NECESIDAD	FAVORABLE
B615.0071	8	8	BIOMEDICO	C1				C5				9002. ASIGNACION	3999999. SIN PRO	5001189. SERVICIO	INCUBADORA DE LABORATORIO	4450	HISTORICOS DE	2025	PERSISTE LA NECESIDAD	FAVORABLE
1130001637	8	8	BIOMEDICO	C1				C5				9002. ASIGNACION	3999999. SIN PRO	5001189. SERVICIO	MICROSCOPIO OPTICO PORTAT	71004	HISTORICOS DE	2025	PERSISTE LA NECESIDAD	FAVORABLE
1130001663	8	8	BIOMEDICO	C1				C5				9002. ASIGNACION	3999999. SIN PRO	5001189. SERVICIO	MICROSCOPIO OPTICO PORTAT	71004	HISTORICOS DE	2025	PERSISTE LA NECESIDAD	FAVORABLE
1130001623	8	8	BIOMEDICO	C1				C5				9002. ASIGNACION	3999999. SIN PRO	5001189. SERVICIO	MICROSCOPIO OPTICO PORTAT	71004	HISTORICOS DE	2025	PERSISTE LA NECESIDAD	FAVORABLE
1130001660	8	8	BIOMEDICO	C1				C5				9002. ASIGNACION	3999999. SIN PRO	5001189. SERVICIO	MICROSCOPIO OPTICO PORTAT	71004	HISTORICOS DE	2025	PERSISTE LA NECESIDAD	FAVORABLE
1130002401	8	8	BIOMEDICO	C1				C5				9002. ASIGNACION	3999999. SIN PRO	5001189. SERVICIO	MICROSCOPIO OPTICO PORTAT	56803	HISTORICOS DE	2025	PERSISTE LA NECESIDAD	FAVORABLE
1130001646	8	8	BIOMEDICO	C1				C5				9002. ASIGNACION	3999999. SIN PRO	5001189. SERVICIO	MICROSCOPIO OPTICO PORTAT	71004	HISTORICOS DE	2025	PERSISTE LA NECESIDAD	FAVORABLE
1130001664	8	8	BIOMEDICO	C1				C5				9002. ASIGNACION	3999999. SIN PRO	5001189. SERVICIO	MICROSCOPIO OPTICO PORTAT	71004	HISTORICOS DE	2025	PERSISTE LA NECESIDAD	FAVORABLE
1130001618	8	8	BIOMEDICO	C1				C5				9002. ASIGNACION	3999999. SIN PRO	5001189. SERVICIO	MICROSCOPIO OPTICO PORTAT	71004	HISTORICOS DE	2025	PERSISTE LA NECESIDAD	FAVORABLE
1130001638	8	8	BIOMEDICO	C1				C5				9002. ASIGNACION	3999999. SIN PRO	5001189. SERVICIO	MICROSCOPIO OPTICO PORTAT	71004	HISTORICOS DE	2025	PERSISTE LA NECESIDAD	FAVORABLE
1130002463	8	8	BIOMEDICO	C1				C5				9002. ASIGNACION	3999999. SIN PRO	5001189. SERVICIO	MICROSCOPIO OPTICO PORTAT	73048	HISTORICOS DE	2025	PERSISTE LA NECESIDAD	FAVORABLE
B 15 0111	8	5	BIOMEDICO	C1				C5				9002. ASIGNACION	3999999. SIN PRO	5001189. SERVICIO	MICROTOMO DE ROTACION	25711	HISTORICOS DE	2025	PERSISTE LA NECESIDAD	FAVORABLE
K160001	8	5	BIOMEDICO	C1				C5				9002. ASIGNACION	3999999. SIN PRO	5001189. SERVICIO	PROCESADOR AUTOMATICO DE	47199	HISTORICOS DE	2025	PERSISTE LA NECESIDAD	FAVORABLE
N1500500H0081	8	5	BIOMEDICO	C1				C5				9002. ASIGNACION	3999999. SIN PRO	5001189. SERVICIO	REFLECTOMETRO	310134	HISTORICOS DE	2025	PERSISTE LA NECESIDAD	FAVORABLE
2910-3975	8	5	BIOMEDICO	C1				C5				9002. ASIGNACION	3999999. SIN PRO	5001189. SERVICIO	ROTADOR DE PLACAS	57373	HISTORICOS DE	2025	PERSISTE LA NECESIDAD	FAVORABLE
HA1 15 0002	8	8	BIOMEDICO	C1				C5				9002. ASIGNACION	3999999. SIN PRO	5001189. SERVICIO	UNIDAD DE CALENTAMIENTO C	18000	HISTORICOS DE	2025	PERSISTE LA NECESIDAD	FAVORABLE
33961-23-009	8	5	BIOMEDICO	C1				C5				0002. SALUD MATI	3033291. POBLACI	5000042. MEJORAM	ASPIRADORA DE SECRECIONES	7500	HISTORICOS DE	2025	PERSISTE LA NECESIDAD	FAVORABLE
33961-23-01[illegible]	8	5	BIOMEDICO	C1				C5				0002. SALUD MATI	3033291. POBLACI	5000042. MEJORAM	ASPIRADORA DE SECRECIONES	7500	HISTORICOS DE	2025	PERSISTE LA NECESIDAD	FAVORABLE
899-47-013	8	5	BIOMEDICO	C1				C5				0002. SALUD MATI	3033291. POBLACI	5000042. MEJORAM	ASPIRADORA DE SECRECIONES	7500	HISTORICOS DE	2025	PERSISTE LA NECESIDAD	FAVORABLE
33961-23-018	8	5	BIOMEDICO	C1				C5				0017. ENFERMEDA	3043983. DIAGNOS	5000093. EVALUAC	ASPIRADORA DE SECRECIONES	7500	HISTORICOS DE	2025	PERSISTE LA NECESIDAD	FAVORABLE
898-48-023	8	5	BIOMEDICO	C1				C5				0002. SALUD MATI	3033291. POBLACI	5000042. MEJORAM	ASPIRADORA DE SECRECIONES	7500	HISTORICOS DE	2025	PERSISTE LA NECESIDAD	FAVORABLE
898-48-026	8	5	BIOMEDICO	C1				C5				0017. ENFERMEDA	3043983. DIAGNOS	5000093. EVALUAC	ASPIRADORA DE SECRECIONES	7500	HISTORICOS DE	2025	PERSISTE LA NECESIDAD	FAVORABLE
898-48-007	8	5	BIOMEDICO	C1				C5				0017. ENFERMEDA	3043983. DIAGNOS	5000093. EVALUAC	ASPIRADORA DE SECRECIONES	7500	HISTORICOS DE	2025	PERSISTE LA NECESIDAD	FAVORABLE
898-48-014	8	5	BIOMEDICO	C1				C5				0017. ENFERMEDA	3043983. DIAGNOS	5000093. EVALUAC	ASPIRADORA DE SECRECIONES	7500	HISTORICOS DE	2025	PERSISTE LA NECESIDAD	FAVORABLE
898-48-013	8	5	BIOMEDICO	C1				C5				0017. ENFERMEDA	3043983. DIAGNOS	5000093. EVALUAC	ASPIRADORA DE SECRECIONES	7500	HISTORICOS DE	2025	PERSISTE LA NECESIDAD	FAVORABLE
898-48-002	8	5	BIOMEDICO	C1				C5				9002. ASIGNACION	3999999. SIN PRO	5001562. ATENCIO	ASPIRADORA DE SECRECIONES	7500	HISTORICOS DE	2025	PERSISTE LA NECESIDAD	FAVORABLE
898-48-001	8	5	BIOMEDICO	C1				C5				9002. ASIGNACION	3999999. SIN PRO	5001562. ATENCIO	ASPIRADORA DE SECRECIONES	7500	HISTORICOS DE	2025	PERSISTE LA NECESIDAD	FAVORABLE
6140000552	8	5	BIOMEDICO	C1				C5				9002. ASIGNACION	3999999. SIN PRO	5001562. ATENCIO	ASPIRADORA DE SECRECIONES	7500	HISTORICOS DE	2025	PERSISTE LA NECESIDAD	FAVORABLE
898-48-010	8	5	BIOMEDICO	C1				C5				9002. ASIGNACION	3999999. SIN PRO	5001562. ATENCIO	ASPIRADORA DE SECRECIONES	7500	HISTORICOS DE	2025	PERSISTE LA NECESIDAD	FAVORABLE
898-48-009	8	5	BIOMEDICO	C1				C5				9002. ASIGNACION	3999999. SIN PRO	5001562. ATENCIO	ASPIRADORA DE SECRECIONES	7500	HISTORICOS DE	2025	PERSISTE LA NECESIDAD	FAVORABLE
899-47-[illegible]	8	5	BIOMEDICO	C1				C5				0002. SALUD MATI	3033291. POBLACI	5000042. MEJORAM	ASPIRADORA DE SECRECIONES	7500	HISTORICOS DE	2025	PERSISTE LA NECESIDAD	FAVORABLE
899-47-0[illegible]	8	5	BIOMEDICO	C1				C5				0002. SALUD MATI	3033291. POBLACI	5000042. MEJORAM	ASPIRADORA DE SECRECIONES	7500	HISTORICOS DE	2025	PERSISTE LA NECESIDAD	FAVORABLE
899-47-009	8	5	BIOMEDICO	C1				C5				0002. SALUD MATI	3033291. POBLACI	5000042. MEJORAM	ASPIRADORA DE SECRECIONES	7500	HISTORICOS DE	2025	PERSISTE LA NECESIDAD	FAVORABLE
899-47-003	8	5	BIOMEDICO	C1				C5				0002. SALUD MATI	3033291. POBLACI	5000042. MEJORAM	ASPIRADORA DE SECRECIONES	7500	HISTORICOS DE	2025	PERSISTE LA NECESIDAD	FAVORABLE
899-47-05[illegible]	8	5	BIOMEDICO	C1				C5				0017. ENFERMEDA	3043983. DIAGNOS	5000093. EVALUAC	ASPIRADORA DE SECRECIONES	7500	HISTORICOS DE	2025	PERSISTE LA NECESIDAD	FAVORABLE
899-47-00[illegible]	8	5	BIOMEDICO	C1				C5				0002. SALUD MATI	3033291. POBLACI	5000042. MEJORAM	ASPIRADORA DE SECRECIONES	7500	HISTORICOS DE	2025	PERSISTE LA NECESIDAD	FAVORABLE
899-47-0[illegible]	8	5	BIOMEDICO	C1				C5				0002. SALUD MATI	3033291. POBLACI	5000042. MEJORAM	ASPIRADORA DE SECRECIONES	7500	HISTORICOS DE	2025	PERSISTE LA NECESIDAD	FAVORABLE
899-47-008	8	5	BIOMEDICO	C1				C5				0002. SALUD MATI	3033291. POBLACI	5000042. MEJORAM	ASPIRADORA DE SECRECIONES	7500	HISTORICOS DE	2025	PERSISTE LA NECESIDAD	FAVORABLE
899-47-007	8	5	BIOMEDICO	C1				C5				0002. SALUD MATI	3033291. POBLACI	5000042. MEJORAM	ASPIRADORA DE SECRECIONES	7500	HISTORICOS DE	2025	PERSISTE LA NECESIDAD	FAVORABLE
899-47-006	8	5	BIOMEDICO	C1				C5				0002. SALUD MATI	3033291. POBLACI	5000042. MEJORAM	ASPIRADORA DE SECRECIONES	7500	HISTORICOS DE	2025	PERSISTE LA NECESIDAD	FAVORABLE
899-47-004	8	5	BIOMEDICO	C1				C5				0002. SALUD MATI	3033291. POBLACI	5000042. MEJORAM	ASPIRADORA DE SECRECIONES	7500	HISTORICOS DE	2025	PERSISTE LA NECESIDAD	FAVORABLE
899-47-042	8	5	BIOMEDICO	C1				C5				0002. SALUD MATI	3033291. POBLACI	5000042. MEJORAM	ASPIRADORA DE SECRECIONES	7500	HISTORICOS DE	2025	PERSISTE LA NECESIDAD	FAVORABLE
899-47-050	8	5	BIOMEDICO	C1				C5				0002. SALUD MATI	3033291. POBLACI	5000042. MEJORAM	ASPIRADORA DE SECRECIONES	7500	HISTORICOS DE	2025	PERSISTE LA NECESIDAD	FAVORABLE
899-47-038	8	5	BIOMEDICO	C1				C5				0002. SALUD MATI	3033291. POBLACI	5000042. MEJORAM	ASPIRADORA DE SECRECIONES	7500	HISTORICOS DE	2025	PERSISTE LA NECESIDAD	FAVORABLE
899-47-019	8	5	BIOMEDICO	C1				C5				0002. SALUD MATI	3033291. POBLACI	5000042. MEJORAM	ASPIRADORA DE SECRECIONES	7500	HISTORICOS DE	2025	PERSISTE LA NECESIDAD	FAVORABLE
899-47-026	8	5	BIOMEDICO	C1				C5				0002. SALUD MATI	3033291. POBLACI	5000042. MEJORAM	ASPIRADORA DE SECRECIONES	7500	HISTORICOS DE	2025	PERSISTE LA NECESIDAD	FAVORABLE
899-47-030	8	5	BIOMEDICO	C1				C5				0002. SALUD MATI	3033291. POBLACI	5000042. MEJORAM	ASPIRADORA DE SECRECIONES	7500	HISTORICOS DE	2025	PERSISTE LA NECESIDAD	FAVORABLE
899-47-044	8	5	BIOMEDICO	C1				C5				0002. SALUD MATI	3033291. POBLACI	5000042. MEJORAM	ASPIRADORA DE SECRECIONES	7500	HISTORICOS DE	2025	PERSISTE LA NECESIDAD	FAVORABLE
899-47-045	8	5	BIOMEDICO	C1				C5				0002. SALUD MATI	3033291. POBLACI	5000042. MEJORAM	ASPIRADORA DE SECRECIONES	7500	HISTORICOS DE	2025	PERSISTE LA NECESIDAD	FAVORABLE
899-47-047	8	5	BIOMEDICO	C1				C5				0002. SALUD MATI	3033291. POBLACI	5000042. MEJORAM	ASPIRADORA DE SECRECIONES	7500	HISTORICOS DE	2025	PERSISTE LA NECESIDAD	FAVORABLE
899-47-048	8	5	BIOMEDICO	C1				C5				9002. ASIGNACION	3999999. SIN PRO	5001562. ATENCIO	ASPIRADORA DE SECRECIONES	7500	HISTORICOS DE	2025	PERSISTE LA NECESIDAD	FAVORABLE
899-47-021	8	5	BIOMEDICO	C1				C5				0002. SALUD MATI	3033291. POBLACI	5000042. MEJORAM	ASPIRADORA DE SECRECIONES	7500	HISTORICOS DE	2025	PERSISTE LA NECESIDAD	FAVORABLE
017-D940	8	7	BIOMEDICO	C1				C5				9002. ASIGNACION	3999999. SIN PRO	5001562. ATENCIO	AUDIMETRO - AUDIOMETRO	21922	HISTORICOS DE	2025	PERSISTE LA NECESIDAD	FAVORABLE
017-D939	8	7	BIOMEDICO	C1				C5				9002. ASIGNACION	3999999. SIN PRO	5001562. ATENCIO	AUDIMETRO - AUDIOMETRO	21922	HISTORICOS DE	2025	PERSISTE LA NECESIDAD	FAVORABLE
GS0055529	8	7	BIOMEDICO	C1				C5				9002. ASIGNACION	3999999. SIN PRO	5001562. ATENCIO	AUDIOMETRO COMPUTARIZADO	31120	HISTORICOS DE	2025	PERSISTE LA NECESIDAD	FAVORABLE
GS0045483	8	7	BIOMEDICO	C1				C5				9002. ASIGNACION	3999999. SIN PRO	5001562. ATENCIO	AUDIOMETRO COMPUTARIZADO	31120	HISTORICOS DE	2025	PERSISTE LA NECESIDAD	FAVORABLE
5307-.13070	8	5	BIOMEDICO	C1				C5				9002. ASIGNACION	3999999. SIN PRO	5001562. ATENCIO	CISTOSCOPIO	335730	HISTORICOS DE	2025	PERSISTE LA NECESIDAD	FAVORABLE
UB010827	8	7	BIOMEDICO	C1				C5				9002. ASIGNACION	3999999. SIN PRO	5001562. ATENCIO	COLONOSCOPIO	422750	HISTORICOS DE	2025	PERSISTE LA NECESIDAD	FAVORABLE
73675000534	8	5	BIOMEDICO	C1				C5				0016. TBC-VIH/SID	3043969. PERSON	5000079. BRINDAR	DESFIBRILADOR	60000	HISTORICOS DE	2025	PERSISTE LA NECESIDAD	FAVORABLE
13LGU070	8	5	BIOMEDICO	C1				C5				9002. ASIGNACION	3999999. SIN PRO	5001562. ATENCIO	ELECTROBISTURI	150000	HISTORICOS DE	2025	PERSISTE LA NECESIDAD	FAVORABLE
114460236546	8	5	BIOMEDICO	C1				C5				9002. ASIGNACION	3999999. SIN PRO	5001562. ATENCIO	ELECTROCARDIOGRAFO	15000	HISTORICOS DE	2025	PERSISTE LA NECESIDAD	FAVORABLE
114460236553	8	5	BIOMEDICO	C1				C5				9002. ASIGNACION	3999999. SIN PRO	5001562. ATENCIO	ELECTROCARDIOGRAFO	15000	HISTORICOS DE	2025	PERSISTE LA NECESIDAD	FAVORABLE
1144[illegible]36558	8	5	BIOMEDICO	C1				C5				9002. ASIGNACION	3999999. SIN PRO	5001562. ATENCIO	ELECTROCARDIOGRAFO	15000	HISTORICOS DE	2025	PERSISTE LA NECESIDAD	FAVORABLE
C400-[illegible]062	6	5	BIOMEDICO	C1				C5				9002. ASIGNACION	3999999. SIN PRO	5001562. ATENCIO	ELECTROCARDIOGRAFO DE 12	15000	HISTORICOS DE	2025	PERSISTE LA NECESIDAD	FAVORABLE
C400-[illegible]063	6	5	BIOMEDICO	C1				C5				9002. ASIGNACION	3999999. SIN PRO	5001562. ATENCIO	ELECTROCARDIOGRAFO DE 12	15000	HISTORICOS DE	2025	PERSISTE LA NECESIDAD	FAVORABLE
14KGJ[illegible]	8	5	BIOMEDICO	C1				C5				9002. ASIGNACION	3999999. SIN PRO	5001562. ATENCIO	ELECTROCAUTERIO	20039	HISTORICOS DE	2025	PERSISTE LA NECESIDAD	FAVORABLE
[illegible]	8	5	BIOMEDICO	C1				C5				9002. ASIGNACION	3999999. SIN PRO	5001562. ATENCIO	ELECTROENCEFALOGRAFO	139600	HISTORICOS DE	2025	PERSISTE LA NECESIDAD	FAVORABLE
[illegible]	8	5	BIOMEDICO	C1				C5				9002. ASIGNACION	3999999. SIN PRO	5001562. ATENCIO	ELECTROMIOGRAFO	150000	HISTORICOS DE	2025	PERSISTE LA NECESIDAD	FAVORABLE
[illegible]	8	5	BIOMEDICO	C1				C5				9002. ASIGNACION	3999999. SIN PRO	5001562. ATENCIO	ELECTROMIOGRAFO	150000	HISTORICOS DE	2025	PERSISTE LA NECESIDAD	FAVORABLE
[illegible]2198TM	8	7	BIOMEDICO	C1				C5				9002. ASIGNACION	3999999. SIN PRO	5001562. ATENCIO	EQUIPO DE CRIOCIRUGIA	6000	HISTORICOS DE	2025	PERSISTE LA NECESIDAD	FAVORABLE

HOSPITAL DE EMERGENCIAS VILLA EL SALVADOR V°B° Dirección Ejecutiva

HOSPITAL DE EMERGENCIAS V°B° Of. de Planeamiento y Presupuesto

HOSPITAL DE EMERGENCIAS V°B° ADMINISTRACIÓN

HOSPITAL DE EMERGENCIAS VILLA EL SALVADOR V°B° Unidad de Ingeniería Clínica, Hospitalaria y Servicios

HOSPITAL DE EMERGENCIAS DE VILLA EL SALVADOR V°B° Unidad de Asesoría Jurídica

203M1347	8	7	BIOMEDICO	C1				C5				0002. SALUD MAT	3033172. ATENCIC	5000037. BRINDAR	EQUIPO ECOGRAFO - ULTRASC	220000	HISTORICOS DE	2025	PERSISTE LA NECESIDAD	FAVORABLE
557506150288	8	7	BIOMEDICO	C1				C5				0002. SALUD MAT	3033172. ATENCIC	5000037. BRINDAR	EQUIPO ECOGRAFO - ULTRASC	220000	HISTORICOS DE	2025	PERSISTE LA NECESIDAD	FAVORABLE
557506150287	8	7	BIOMEDICO	C1				C5				0002. SALUD MAT	3033172. ATENCIC	5000037. BRINDAR	EQUIPO ECOGRAFO - ULTRASC	220000	HISTORICOS DE	2025	PERSISTE LA NECESIDAD	FAVORABLE
FVDC-0540	8	7	BIOMEDICO	C1				C5				9002. ASIGNACION	3999999. SIN PROI	5001562. ATENCIO	EQUIPO PARA PRUEBA DE ESF	114654	HISTORICOS DE	2025	PERSISTE LA NECESIDAD	FAVORABLE
FVDC-0539	8	7	BIOMEDICO	C1				C5				9002. ASIGNACION	3999999. SIN PROI	5001562. ATENCIO	EQUIPO PARA PRUEBA DE ESF	141692	HISTORICOS DE	2025	PERSISTE LA NECESIDAD	FAVORABLE
A23-0J.01107	8	5	BIOMEDICO	C1				C5				9002. ASIGNACION	3999999. SIN PROI	5001562. ATENCIO	ESPIROMETRO	15089	HISTORICOS DE	2025	PERSISTE LA NECESIDAD	FAVORABLE
A23-0J.01102	8	5	BIOMEDICO	C1				C5				9002. ASIGNACION	3999999. SIN PROI	5001562. ATENCIO	ESPIROMETRO	15089	HISTORICOS DE	2025	PERSISTE LA NECESIDAD	FAVORABLE
A23-0J.01110	8	5	BIOMEDICO	C1				C5				9002. ASIGNACION	3999999. SIN PROI	5001562. ATENCIO	ESPIROMETRO	15089	HISTORICOS DE	2025	PERSISTE LA NECESIDAD	FAVORABLE
3751404	8	5	BIOMEDICO	C1				C5				9002. ASIGNACION	3999999. SIN PROI	5001562. ATENCIO	LAMPARA DE HENDIDURA	50158	HISTORICOS DE	2025	PERSISTE LA NECESIDAD	FAVORABLE
3751409	8	5	BIOMEDICO	C1				C5				9002. ASIGNACION	3999999. SIN PROI	5001562. ATENCIO	LAMPARA DE HENDIDURA	50158	HISTORICOS DE	2025	PERSISTE LA NECESIDAD	FAVORABLE
3751408	8	5	BIOMEDICO	C1				C5				9002. ASIGNACION	3999999. SIN PROI	5001562. ATENCIO	LAMPARA DE HENDIDURA	50158	HISTORICOS DE	2025	PERSISTE LA NECESIDAD	FAVORABLE
1131008	8	5	BIOMEDICO	C1				C5				9002. ASIGNACION	3999999. SIN PROI	5001562. ATENCIO	LAMPARA DE HENDIDURA	10508	HISTORICOS DE	2025	PERSISTE LA NECESIDAD	FAVORABLE
1133302	8	5	BIOMEDICO	C1				C5				9002. ASIGNACION	3999999. SIN PROI	5001562. ATENCIO	LAMPARA DE HENDIDURA	10508	HISTORICOS DE	2025	PERSISTE LA NECESIDAD	FAVORABLE
VL0711134214	8	5	BIOMEDICO	C1				C5				9002. ASIGNACION	3999999. SIN PROI	5001562. ATENCIO	LENSOMETRO	14905	HISTORICOS DE	2025	PERSISTE LA NECESIDAD	FAVORABLE
TRLN-24-160112	8	7	BIOMEDICO	C1				C5				9002. ASIGNACION	3999999. SIN PROI	5001562. ATENCIO	MEDIDOR DE URODINAMICA	153184	HISTORICOS DE	2025	PERSISTE LA NECESIDAD	FAVORABLE
TRLN-24-160112	8	7	BIOMEDICO	C1				C5				9002. ASIGNACION	3999999. SIN PROI	5001562. ATENCIO	MEDIDOR DE URODINAMICA	153184	HISTORICOS DE	2025	PERSISTE LA NECESIDAD	FAVORABLE
145627	8	5	BIOMEDICO	C1				C5				9002. ASIGNACION	3999999. SIN PROI	5001562. ATENCIO	OFTALMOSCOPIO	13885	HISTORICOS DE	2025	PERSISTE LA NECESIDAD	FAVORABLE
145628	8	5	BIOMEDICO	C1				C5				9002. ASIGNACION	3999999. SIN PROI	5001562. ATENCIO	OFTALMOSCOPIO	13885	HISTORICOS DE	2025	PERSISTE LA NECESIDAD	FAVORABLE
07172198TM	7	7	BIOMEDICO	C1				C5				9002. ASIGNACION	3999999. SIN PROI	5001562. ATENCIO	PISTOLA DE CRIOCIRUGIA	3000	HISTORICOS DE	2025	PERSISTE LA NECESIDAD	FAVORABLE
141213173	8	7	MOBILIARIO	C1				C5				9002. ASIGNACION	3999999. SIN PROI	5001562. ATENCIO	PODOSCOPIO	979	HISTORICOS DE	2025	PERSISTE LA NECESIDAD	FAVORABLE
1200002835	8	5	BIOMEDICO	C1				C5				9002. ASIGNACION	3999999. SIN PROI	5001562. ATENCIO	PROCTOSIGMOIDOSCOPIO	222812	HISTORICOS DE	2025	PERSISTE LA NECESIDAD	FAVORABLE
SIN SERIE	8	7	BIOMEDICO	C1				C5				9002. ASIGNACION	3999999. SIN PROI	5001562. ATENCIO	RETINOSCOPIO	6671	HISTORICOS DE	2025	PERSISTE LA NECESIDAD	FAVORABLE
SIN SERIE	8	7	BIOMEDICO	C1				C5				9002. ASIGNACION	3999999. SIN PROI	5001562. ATENCIO	RETINOSCOPIO	6671	HISTORICOS DE	2025	PERSISTE LA NECESIDAD	FAVORABLE
UB012761-H112	8	7	BIOMEDICO	C1				C5				9002. ASIGNACION	3999999. SIN PROI	5001562. ATENCIO	RINOLARINGOFIBROSCOPIO	47298	HISTORICOS DE	2025	PERSISTE LA NECESIDAD	FAVORABLE
UB010699	8	7	BIOMEDICO	C1				C5				9002. ASIGNACION	3999999. SIN PROI	5001562. ATENCIO	VIDEO BRONCOSCOPIO	500000	HISTORICOS DE	2025	PERSISTE LA NECESIDAD	FAVORABLE
UB010628	8	7	BIOMEDICO	C1				C5				9002. ASIGNACION	3999999. SIN PROI	5001562. ATENCIO	VIDEO BRONCOSCOPIO	500000	HISTORICOS DE	2025	PERSISTE LA NECESIDAD	FAVORABLE
UB010697	8	7	BIOMEDICO	C1				C5				9002. ASIGNACION	3999999. SIN PROI	5001562. ATENCIO	VIDEO BRONCOSCOPIO	500000	HISTORICOS DE	2025	PERSISTE LA NECESIDAD	FAVORABLE
41330821	8	7	BIOMEDICO	C1				C5				9002. ASIGNACION	3999999. SIN PROI	5001562. ATENCIO	YAG LASER	127597	HISTORICOS DE	2025	PERSISTE LA NECESIDAD	FAVORABLE
1133117	8	7	BIOMEDICO	C1				C5				9002. ASIGNACION	3999999. SIN PROI	5001562. ATENCIO	YAG LASER	127597	HISTORICOS DE	2025	PERSISTE LA NECESIDAD	FAVORABLE
33961-23-022	8	5	BIOMEDICO	C1				C5				0104. REDUCCION	3000686. ATENCIC	5005905. ATENCIO	ASPIRADORA DE SECRECIONES	7500	HISTORICOS DE	2025	PERSISTE LA NECESIDAD	FAVORABLE
33961-23-008	8	5	BIOMEDICO	C1				C5				0068. REDUCCION	3000734. CAPACID	5005610. ADMINIST	ASPIRADORA DE SECRECIONES	7500	HISTORICOS DE	2025	PERSISTE LA NECESIDAD	FAVORABLE
33961-23-020	8	5	BIOMEDICO	C1				C5				0104. REDUCCION	3000801. TRANSP	5006279. SERVICIC	ASPIRADORA DE SECRECIONES	7500	HISTORICOS DE	2025	PERSISTE LA NECESIDAD	FAVORABLE
33961-23-023	8	5	BIOMEDICO	C1				C5				0068. REDUCCION	3000734. CAPACID	5005610. ADMINIST	ASPIRADORA DE SECRECIONES	7500	HISTORICOS DE	2025	PERSISTE LA NECESIDAD	FAVORABLE
33961-23-027	8	5	BIOMEDICO	C1				C5				0068. REDUCCION	3000734. CAPACID	5005610. ADMINIST	ASPIRADORA DE SECRECIONES	7500	HISTORICOS DE	2025	PERSISTE LA NECESIDAD	FAVORABLE
33961-23-029	8	5	BIOMEDICO	C1				C5				0104. REDUCCION	5005903. ATENCIC	5005903. ATENCIO	ASPIRADORA DE SECRECIONES	7500	HISTORICOS DE	2025	PERSISTE LA NECESIDAD	FAVORABLE
33961-23-013	8	5	BIOMEDICO	C1				C5				0104. REDUCCION	5005903. ATENCIC	5005903. ATENCIO	ASPIRADORA DE SECRECIONES	7500	HISTORICOS DE	2025	PERSISTE LA NECESIDAD	FAVORABLE
33961-23-004	8	5	BIOMEDICO	C1				C5				0104. REDUCCION	5005903. ATENCIC	5005903. ATENCIO	ASPIRADORA DE SECRECIONES	7500	HISTORICOS DE	2025	PERSISTE LA NECESIDAD	FAVORABLE
33961-23-032	8	5	BIOMEDICO	C1				C5				0068. REDUCCION	3000734. CAPACID	5005610. ADMINIST	ASPIRADORA DE SECRECIONES	7500	HISTORICOS DE	2025	PERSISTE LA NECESIDAD	FAVORABLE
33961-23-011	8	5	BIOMEDICO	C1				C5				0068. REDUCCION	3000734. CAPACID	5005610. ADMINIST	ASPIRADORA DE SECRECIONES	7500	HISTORICOS DE	2025	PERSISTE LA NECESIDAD	FAVORABLE
898-48-030	8	5	BIOMEDICO	C1				C5				0104. REDUCCION	3000801. TRANSP	5006279. SERVICIC	ASPIRADORA DE SECRECIONES	7500	HISTORICOS DE	2025	PERSISTE LA NECESIDAD	FAVORABLE
898-48-029	8	5	BIOMEDICO	C1				C5				0104. REDUCCION	5005903. ATENCIC	5005903. ATENCIO	ASPIRADORA DE SECRECIONES	7500	HISTORICOS DE	2025	PERSISTE LA NECESIDAD	FAVORABLE
898-48-012	8	5	BIOMEDICO	C1				C5				0104. REDUCCION	3000686. ATENCIC	5005905. ATENCIO	ASPIRADORA DE SECRECIONES	7500	HISTORICOS DE	2025	PERSISTE LA NECESIDAD	FAVORABLE
898-48-015	8	5	BIOMEDICO	C1				C5				0104. REDUCCION	5005905. ATENCIC	5005905. ATENCIO	ASPIRADORA DE SECRECIONES	7500	HISTORICOS DE	2025	PERSISTE LA NECESIDAD	FAVORABLE
898-48-028	8	5	BIOMEDICO	C1				C5				0104. REDUCCION	5005902. ATENCIC	5005902. ATENCIO	ASPIRADORA DE SECRECIONES	7500	HISTORICOS DE	2025	PERSISTE LA NECESIDAD	FAVORABLE
897-47-055	8	5	BIOMEDICO	C1				C5				0068. REDUCCION	3000734. CAPACID	5005610. ADMINIST	ASPIRADORA DE SECRECIONES	7500	HISTORICOS DE	2025	PERSISTE LA NECESIDAD	FAVORABLE
897-47-056	8	5	BIOMEDICO	C1				C5				0104. REDUCCION	5005903. ATENCIC	5005903. ATENCIO	ASPIRADORA DE SECRECIONES	7500	HISTORICOS DE	2025	PERSISTE LA NECESIDAD	FAVORABLE
898-48-011	8	5	BIOMEDICO	C1				C5				0068. REDUCCION	3000734. CAPACID	5005610. ADMINIST	ASPIRADORA DE SECRECIONES	7500	HISTORICOS DE	2025	PERSISTE LA NECESIDAD	FAVORABLE
898-48-022	8	5	BIOMEDICO	C1				C5				0068. REDUCCION	3000734. CAPACID	5005610. ADMINIST	ASPIRADORA DE SECRECIONES	7500	HISTORICOS DE	2025	PERSISTE LA NECESIDAD	FAVORABLE
898-48-024	8	5	BIOMEDICO	C1				C5				0068. REDUCCION	3000734. CAPACID	5005610. ADMINIST	ASPIRADORA DE SECRECIONES	7500	HISTORICOS DE	2025	PERSISTE LA NECESIDAD	FAVORABLE
898-48-025	8	5	BIOMEDICO	C1				C5				0068. REDUCCION	3000734. CAPACID	5005610. ADMINIST	ASPIRADORA DE SECRECIONES	7500	HISTORICOS DE	2025	PERSISTE LA NECESIDAD	FAVORABLE
898-48-027	8	5	BIOMEDICO	C1				C5				0068. REDUCCION	3000734. CAPACID	5005610. ADMINIST	ASPIRADORA DE SECRECIONES	7500	HISTORICOS DE	2025	PERSISTE LA NECESIDAD	FAVORABLE
898-48-004	8	5	BIOMEDICO	C1				C5				0068. REDUCCION	3000734. CAPACID	5005610. ADMINIST	ASPIRADORA DE SECRECIONES	7500	HISTORICOS DE	2025	PERSISTE LA NECESIDAD	FAVORABLE
898-48-003	8	5	BIOMEDICO	C1				C5				0068. REDUCCION	3000734. CAPACID	5005610. ADMINIST	ASPIRADORA DE SECRECIONES	7500	HISTORICOS DE	2025	PERSISTE LA NECESIDAD	FAVORABLE
898-48-006	8	5	BIOMEDICO	C1				C5				0068. REDUCCION	3000734. CAPACID	5005610. ADMINIST	ASPIRADORA DE SECRECIONES	7500	HISTORICOS DE	2025	PERSISTE LA NECESIDAD	FAVORABLE
897-47-016	8	5	BIOMEDICO	C1				C5				0104. REDUCCION	5002824. ATENCIC	5002824. ATENCIO	ASPIRADORA DE SECRECIONES	7500	HISTORICOS DE	2025	PERSISTE LA NECESIDAD	FAVORABLE
897-47-039	8	5	BIOMEDICO	C1				C5				0068. REDUCCION	3000734. CAPACID	5005610. ADMINIST	ASPIRADORA DE SECRECIONES	7500	HISTORICOS DE	2025	PERSISTE LA NECESIDAD	FAVORABLE
897-47-043	8	5	BIOMEDICO	C1				C5				0068. REDUCCION	3000734. CAPACID	5005610. ADMINIST	ASPIRADORA DE SECRECIONES	7500	HISTORICOS DE	2025	PERSISTE LA NECESIDAD	FAVORABLE
T39747	8	5	BIOMEDICO	C1				C5				0068. REDUCCION	3000734. CAPACID	5005610. ADMINIST	BOMBA DE INFUSION	15000	HISTORICOS DE	2025	PERSISTE LA NECESIDAD	FAVORABLE
T39737	8	5	BIOMEDICO	C1				C5				0104. REDUCCION	3000801. TRANSP	5006279. SERVICIC	BOMBA DE INFUSION	15000	HISTORICOS DE	2025	PERSISTE LA NECESIDAD	FAVORABLE
T39771	8	5	BIOMEDICO	C1				C5				0104. REDUCCION	3000686. ATENCIC	5005903. ATENCIO	BOMBA DE INFUSION	15000	HISTORICOS DE	2025	PERSISTE LA NECESIDAD	FAVORABLE
T39746	8	5	BIOMEDICO	C1				C5				0104. REDUCCION	3000801. TRANSP	5006279. SERVICIC	BOMBA DE INFUSION	15000	HISTORICOS DE	2025	PERSISTE LA NECESIDAD	FAVORABLE
T39701	8	5	BIOMEDICO	C1				C5				0104. REDUCCION	3000801. TRANSP	5006279. SERVICIC	BOMBA DE INFUSION	15000	HISTORICOS DE	2025	PERSISTE LA NECESIDAD	FAVORABLE
T39718	8	5	BIOMEDICO	C1				C5				0104. REDUCCION	3000801. TRANSP	5006279. SERVICIC	BOMBA DE INFUSION	15000	HISTORICOS DE	2025	PERSISTE LA NECESIDAD	FAVORABLE
T39738	8	5	BIOMEDICO	C1				C5				0104. REDUCCION	3000801. TRANSP	5006279. SERVICIC	BOMBA DE INFUSION	15000	HISTORICOS DE	2025	PERSISTE LA NECESIDAD	FAVORABLE
T39733	8	5	BIOMEDICO	C1				C5				0104. REDUCCION	3000801. TRANSP	5006279. SERVICIC	BOMBA DE INFUSION	15000	HISTORICOS DE	2025	PERSISTE LA NECESIDAD	FAVORABLE
T39735	8	5	BIOMEDICO	C1				C5				0104. REDUCCION	3000801. TRANSP	5006279. SERVICIC	BOMBA DE INFUSION	15000	HISTORICOS DE	2025	PERSISTE LA NECESIDAD	FAVORABLE
T39722	8	5	BIOMEDICO	C1				C5				0068. REDUCCION	3000734. CAPACID	5005610. ADMINIST	BOMBA DE INFUSION	15000	HISTORICOS DE	2025	PERSISTE LA NECESIDAD	FAVORABLE
T39793	8	5	BIOMEDICO	C1				C5				0104. REDUCCION	3000801. TRANSP	5006279. SERVICIC	BOMBA DE INFUSION	15000	HISTORICOS DE	2025	PERSISTE LA NECESIDAD	FAVORABLE
T39791	8	5	BIOMEDICO	C1				C5				0068. REDUCCION	3000734. CAPACID	5005610. ADMINIST	BOMBA DE INFUSION	15000	HISTORICOS DE	2025	PERSISTE LA NECESIDAD	FAVORABLE
T39725	8	5	BIOMEDICO	C1				C5				0104. REDUCCION	3000686. ATENCIC	5005903. ATENCIO	BOMBA DE INFUSION	15000	HISTORICOS DE	2025	PERSISTE LA NECESIDAD	FAVORABLE
T39703	8	5	BIOMEDICO	C1				C5				0068. REDUCCION	3000734. CAPACID	5005610. ADMINIST	BOMBA DE INFUSION	15000	HISTORICOS DE	2025	PERSISTE LA NECESIDAD	FAVORABLE
T39690	8	5	BIOMEDICO	C1				C5				0104. REDUCCION	3000686. ATENCIC	5005903. ATENCIO	BOMBA DE INFUSION	15000	HISTORICOS DE	2025	PERSISTE LA NECESIDAD	FAVORABLE
T39705	8	5	BIOMEDICO	C1				C5				0104. REDUCCION	3000801. TRANSP	5006279. SERVICIC	BOMBA DE INFUSION	15000	HISTORICOS DE	2025	PERSISTE LA NECESIDAD	FAVORABLE
T39792	8	5	BIOMEDICO	C1				C5				0068. REDUCCION	3000734. CAPACID	5005610. ADMINIST	BOMBA DE INFUSION	15000	HISTORICOS DE	2025	PERSISTE LA NECESIDAD	FAVORABLE
T39671	8	5	BIOMEDICO	C1				C5				0104. REDUCCION	3000801. TRANSP	5006279. SERVICIC	BOMBA DE INFUSION	15000	HISTORICOS DE	2025	PERSISTE LA NECESIDAD	FAVORABLE

HOSPITAL DE EMERGENCIAS DE VILLA EL SALVADOR
V°B°
Dirección Ejecutiva

HOSPITAL DE EMERGENCIAS DE VILLA EL SALVADOR
V°B°
Of. de Planeamiento y Presupuesto

HOSPITAL DE EMERGENCIAS DE VILLA EL SALVADOR
V°B°
ADMINISTRACION

HOSPITAL DE EMERGENCIAS DE VILLA EL SALVADOR
V°B°
Unidad de Ingeniería Clínica, Hospitalaria y Servicios

HOSPITAL DE EMERGENCIAS DE VILLA EL SALVADOR
V°B°
Unidad de Asesoría Jurídica

T39707	8	5	BIOMEDICO	C1				C5				0104. REDUCCION	3000686. ATENCIC	5005903. ATENCIO	BOMBA DE INFUSION	15000	HISTORICOS DE	2025	PERSISTE LA NECESIDAD	FAVORABLE
T39723	8	5	BIOMEDICO	C1				C5				0068. REDUCCION	3000734. CAPACID	5005610. ADMINIST	BOMBA DE INFUSION	15000	HISTORICOS DE	2025	PERSISTE LA NECESIDAD	FAVORABLE
T39774	8	5	BIOMEDICO	C1				C5				0068. REDUCCION	3000734. CAPACID	5005610. ADMINIST	BOMBA DE INFUSION	15000	HISTORICOS DE	2025	PERSISTE LA NECESIDAD	FAVORABLE
T39711	8	5	BIOMEDICO	C1				C5				0104. REDUCCION	3000686. ATENCIC	5005903. ATENCIO	BOMBA DE INFUSION	15000	HISTORICOS DE	2025	PERSISTE LA NECESIDAD	FAVORABLE
T39775	8	5	BIOMEDICO	C1				C5				0104. REDUCCION	3000801. TRANSPO	5006279. SERVICIC	BOMBA DE INFUSION	15000	HISTORICOS DE	2025	PERSISTE LA NECESIDAD	FAVORABLE
T39716	8	5	BIOMEDICO	C1				C5				0068. REDUCCION	3000734. CAPACID	5005610. ADMINIST	BOMBA DE INFUSION	15000	HISTORICOS DE	2025	PERSISTE LA NECESIDAD	FAVORABLE
T39730	8	5	BIOMEDICO	C1				C5				0104. REDUCCION	3000686. ATENCIC	5005903. ATENCIO	BOMBA DE INFUSION	15000	HISTORICOS DE	2025	PERSISTE LA NECESIDAD	FAVORABLE
T39704	8	5	BIOMEDICO	C1				C5				0104. REDUCCION	3000801. TRANSPO	5006279. SERVICIC	BOMBA DE INFUSION	15000	HISTORICOS DE	2025	PERSISTE LA NECESIDAD	FAVORABLE
2467500532	8	5	BIOMEDICO	C1				C5				0068. REDUCCION	3000734. CAPACID	5005610. ADMINIST	DESFIBRILADOR	60000	HISTORICOS DE	2025	PERSISTE LA NECESIDAD	FAVORABLE
304171-M1[illegible]05	8	5	BIOMEDICO	C1				C5				0068. REDUCCION	3000734. CAPACID	5005610. ADMINIST	DETECTOR DE LATIDOS	2929	HISTORICOS DE	2025	PERSISTE LA NECESIDAD	FAVORABLE
PD-0404867[illegible]4	6	5	BIOMEDICO	C1				C5				9002. ASIGNACION	3999999. SIN PROI	5001561. ATENCIO	DETECTOR DE LATIDOS FETALE	1500	HISTORICOS DE	2025	PERSISTE LA NECESIDAD	FAVORABLE
114460236[illegible]	8	5	BIOMEDICO	C1				C5				0104. REDUCCION	3000686. ATENCIC	5005903. ATENCIO	ELECTROCARDIOGRAFO	15000	HISTORICOS DE	2025	PERSISTE LA NECESIDAD	FAVORABLE
114460236[illegible]	8	5	BIOMEDICO	C1				C5				0104. REDUCCION	3000686. ATENCIC	5005904. ATENCIO	ELECTROCARDIOGRAFO	15000	HISTORICOS DE	2025	PERSISTE LA NECESIDAD	FAVORABLE
114460236[illegible]	8	5	BIOMEDICO	C1				C5				0068. REDUCCION	3000734. CAPACID	5005610. ADMINIST	ELECTROCARDIOGRAFO	15000	HISTORICOS DE	2025	PERSISTE LA NECESIDAD	FAVORABLE
114460236547	8	5	BIOMEDICO	C1				C5				0104. REDUCCION	3000686. ATENCIC	5005903. ATENCIO	ELECTROCARDIOGRAFO	15000	HISTORICOS DE	2025	PERSISTE LA NECESIDAD	FAVORABLE
114460236549	8	5	BIOMEDICO	C1				C5				0104. REDUCCION	3000686. ATENCIC	5005904. ATENCIO	ELECTROCARDIOGRAFO	15000	HISTORICOS DE	2025	PERSISTE LA NECESIDAD	FAVORABLE
203M1356	8	7	BIOMEDICO	C1				C5				0104. REDUCCION	3000686. ATENCIC	5005903. ATENCIO	EQUIPO ECOGRAFO - ULTRASC	220000	HISTORICOS DE	2025	PERSISTE LA NECESIDAD	FAVORABLE
203MJ350	8	7	BIOMEDICO	C1				C5				0104. REDUCCION	3000686. ATENCIC	5005904. ATENCIO	EQUIPO ECOGRAFO - ULTRASC	220000	HISTORICOS DE	2025	PERSISTE LA NECESIDAD	FAVORABLE
203M1353	8	7	BIOMEDICO	C1				C5				0068. REDUCCION	3000734. CAPACID	5005610. ADMINIST	EQUIPO ECOGRAFO - ULTRASC	220000	HISTORICOS DE	2025	PERSISTE LA NECESIDAD	FAVORABLE
SAS15404819PA	8	5	BIOMEDICO	C1				C5				0068. REDUCCION	3000734. CAPACID	5005610. ADMINIST	MONITOR FETAL	21601	HISTORICOS DE	2025	PERSISTE LA NECESIDAD	FAVORABLE
1390-105038	8	5	BIOMEDICO	C1				C5				0104. REDUCCION	3000686. ATENCIC	5005903. ATENCIO	MONITOR MULTI PARAMETRO	40760	HISTORICOS DE	2025	PERSISTE LA NECESIDAD	FAVORABLE
1390-107064	8	5	BIOMEDICO	C1				C5				0104. REDUCCION	3000686. ATENCIC	5005903. ATENCIO	MONITOR MULTI PARAMETRO	40760	HISTORICOS DE	2025	PERSISTE LA NECESIDAD	FAVORABLE
1390-1017067	8	5	BIOMEDICO	C1				C5				0104. REDUCCION	3000686. ATENCIC	5005903. ATENCIO	MONITOR MULTI PARAMETRO	40760	HISTORICOS DE	2025	PERSISTE LA NECESIDAD	FAVORABLE
80162110	8	7	BIOMEDICO	C1				C5				9002. ASIGNACION	3999999. SIN PROI	5001561. ATENCIO	SISTEMA CPAP NASAL	9493	HISTORICOS DE	2025	PERSISTE LA NECESIDAD	FAVORABLE
SP1404031[illegible]	8	8	BIOMEDICO	C1				C5				0104. REDUCCION	3000686. ATENCIC	5005905. ATENCIO	UNIDAD DE CALENTAMIENTO C	10632	HISTORICOS DE	2025	PERSISTE LA NECESIDAD	FAVORABLE
PP-M0[illegible]21	8	8	BIOMEDICO	C1				C5				0104. REDUCCION	3000686. ATENCIC	5005905. ATENCIO	UNIDAD DE CALENTAMIENTO C	10632	HISTORICOS DE	2025	PERSISTE LA NECESIDAD	FAVORABLE
3512144629	8	7	BIOMEDICO	C1				C5				0104. REDUCCION	3000686. ATENCIC	5005903. ATENCIO	VENTILADOR VOLUMETRICO	124802	HISTORICOS DE	2025	PERSISTE LA NECESIDAD	FAVORABLE
3512144406	8	7	BIOMEDICO	C1				C5				0068. REDUCCION	3000734. CAPACID	5005610. ADMINIST	VENTILADOR VOLUMETRICO	124802	HISTORICOS DE	2025	PERSISTE LA NECESIDAD	FAVORABLE
3512144289	8	7	BIOMEDICO	C1				C5				0104. REDUCCION	3000686. ATENCIC	5005903. ATENCIO	VENTILADOR VOLUMETRICO	124802	HISTORICOS DE	2025	PERSISTE LA NECESIDAD	FAVORABLE
N14HT72051371	8	7	BIOMEDICO	C1				C5				0104. REDUCCION	3000686. ATENCIC	5005904. ATENCIO	VENTILADOR VOLUMETRICO DE	85000	HISTORICOS DE	2025	PERSISTE LA NECESIDAD	FAVORABLE

HOSPITAL DE EMERGENCIAS VILLA EL SALVADOR
V°B°
Of. de Planeamiento y Presupuesto

HOSPITAL DE EMERGENCIAS VILLA EL SALVADOR
V°B°
ADMINISTRACION

HOSPITAL DE EMERGENCIAS VILLA EL SALVADOR
V°B°
Unidad de Ingeniería Clínica, Hospitalaria y Servicios

HOSPITAL DE EMERGENCIAS DE VILLA EL SALVADOR
V°B°
Unidad de Asesoría Jurídica