



PERÚ

Ministerio de Salud

Viceministerio de Prestaciones y Aseguramiento en Salud

Dirección de Redes Integradas de Salud Lima Norte

SALA SITUACIONAL SE 01-2025\* DIRIS LIMA NORTE

Oficina de Epidemiología Inteligencia Sanitaria y Docencia e Investigación

Dirección de Monitoreo y Gestión Sanitaria

# SALA SITUACIONAL DIRIS LIMA NORTE 2025

*Oficina de Epidemiología, Inteligencia Sanitaria y Docencia e Investigación DIRIS LIMA NORTE*



# SE 01

TABLA 01. POBLACIÓN, SUPERFICIE Y DENSIDAD POBLACIONAL POR DISTRITO EN LA DIRECCIÓN DE REDES INTEGRADAS DE SALUD LIMA NORTE 2025

N°	DISTRITO	POBLACIÓN	SUPERFICIE (km <sup>2</sup> )	DENSIDAD POB.(hab/km <sup>2</sup> )
1	ANCON	96,464	299.20	322
2	CARABAYLLO	428,527	346.90	1235
3	COMAS	602,264	48.75	12354
4	INDEPENDENCIA	227,668	14.56	15637
5	LOS OLIVOS	365,070	18.25	20004
6	PUENTE PIEDRA	406,527	71.18	5711
7	RIMAC	185,879	11.87	15660
8	SAN MARTIN DE PORRES	808,509	41.50	19482
9	SANTA ROSA	44,547	21.50	2072
TOTAL		3,165,455	873.71	3623

Fuente: INEI-2025

Elaborado: Oficina de Epidemiología Inteligencia Sanitaria Docencia e Investigación - Dirección de Redes Integradas de Salud Lima Norte

MAPA 01. MAPA POLÍTICO JURISDICCIONAL DIRECCIÓN DE REDES INTEGRADAS DE SALUD LIMA NORTE 2025

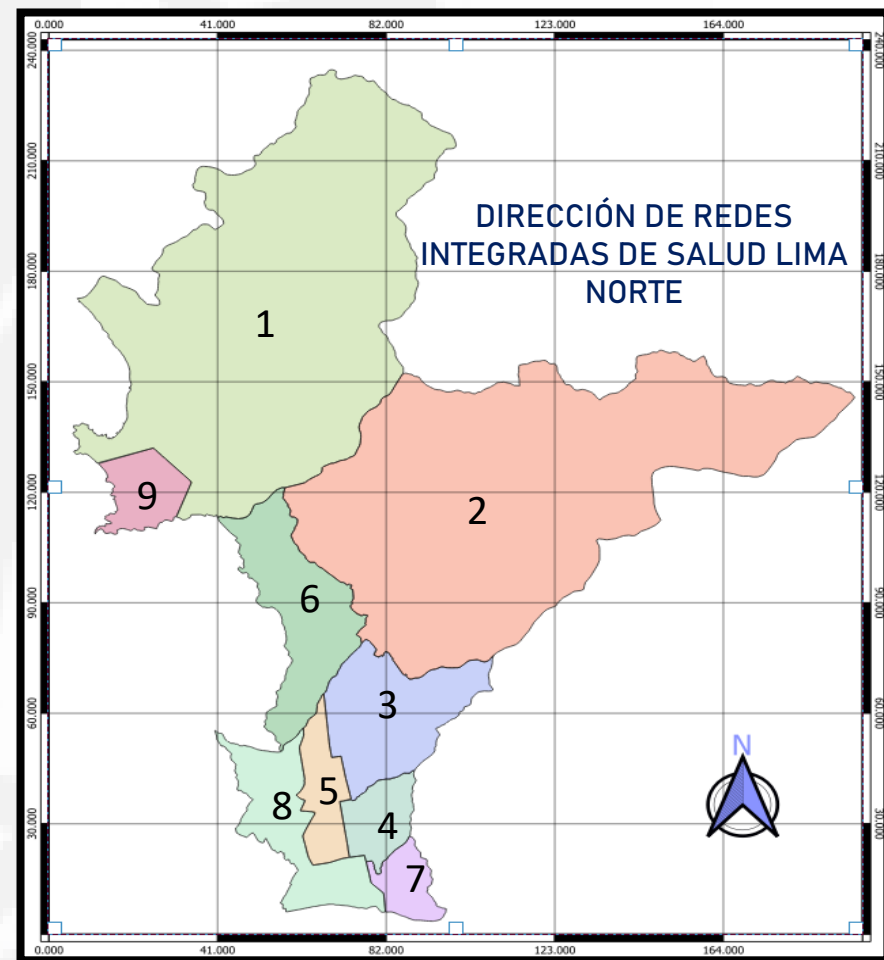



**Tabla 02. Instituciones Prestadoras de Servicios de Salud Públicas y Privadas por Distrito, según categoría DIRIS 2025**

DISTRITO	INSTITUCION	N°	DISTRITO	INSTITUCION	N°	DISTRITO	INSTITUCION	N°	CATEGORIA MINSA	N°
ANCÓN	MINSA	5	INDEPENDENCIA	MINSA	11	RIMAC	MINSA	10	I-2	25
	ESSALUD	-		ESSALUD	1		ESSALUD	1	I-3	69
	PRIVADO	4		PRIVADO	43		PRIVADO	41	I-4	12
	MUNICIPALIDAD	-		MUNICIPALIDAD	2		MUNICIPALIDAD	2	II-2	1
	PNP	-		PNP	1		PNP	1	III-1	2
	INPE	2		INPE	-		INPE	-	III-2	1
	FFAA	2		FFAA	-		FFAA	6	INSTITUCION	N°
CARABAYLLO	MINSA	14	LOS OLIVOS	MINSA	12	SAN MARTIN DE PORRES	MINSA	19	MINSA	110
	ESSALUD	1		ESSALUD	-		ESSALUD	1	ESSALUD	7
	PRIVADO	60		PRIVADO	469		PRIVADO	288	PRIVADO	1277
	MUNICIPALIDAD	1		MUNICIPALIDAD	5		MUNICIPALIDAD	-	MUNICIPAL	13
	PNP	1		PNP	-		PNP	2	PNP	6
	INPE	-		INPE	-		INPE	-	INPE	2
	FFAA	-		FFAA	-		FFAA	-		
COMAS	MINSA	25	PUENTE PIEDRA	MINSA	11	SANTA ROSA	MINSA	3		
	ESSALUD	2		ESSALUD	1		ESSALUD	-		
	PRIVADO	237		PRIVADO	133		PRIVADO	2		
	MUNICIPALIDAD	2		MUNICIPALIDAD	1		MUNICIPALIDAD	-		
	PNP	-		PNP	1		PNP	-		
	INPE	-		INPE	-		INPE	-		
	FFAA	-		FFAA	-		FFAA	-		

Fuente: Oficina Categorización DLN - 2025

Elaborado: Oficina de Epidemiología Inteligencia sanitaria Docencia e Investigación - Dirección de Redes Integradas de Salud Lima Norte



**Tabla 03. Instituciones Prestadoras de Servicios de Salud Públicas por Distrito, según categoría DIRIS Lima Norte 2025**

DISTRITO	ESTABLECIMIENTOS	NIVEL	DISTRITO	ESTABLECIMIENTOS	NIVEL	DISTRITO	ESTABLECIMIENTOS	NIVEL
<b>DISTRITO ANCON</b>	C.M.I. ANCON	I-4	<b>DISTRITO SAN MARTIN DE PORRES</b>	C.S. LOS LIBERTADORES	I-3	<b>DISTRITO INDEPENDENCIA</b>	C.M.I. TAHUANTINSUYO BAJO	I-4
	C.S. VILLA ESTELA	I-3		C.S. VALDIVIEZO	I-3		C.S. TAHUANTINSUYO ALTO	I-3
	C.S. SAN JOSE	I-3		C.M.I. MEXICO	I-4		C.S. TUPAC AMARU	I-3
	P.S. VILLAS DE ANCON	I-2		C.S. SAN MARTIN DE PORRES	I-3		P.S. JOSE OLAYA	I-2
	C.S. MENTAL COMUNITARIO RIJCHARY	I-3		C.S. PERU III ZONA	I-3		P.S. LAS AMERICAS	I-2
<b>DISTRITO COMAS</b>	C.M.I. SANTA LUZMILA II	I-4		C.S. PERU IV ZONA	I-3		P.S. VICTOR RAUL HAYA DE LA TORRE	I-2
	C.S. SANTA LUZMILA I	I-3		C.S. CONDEVILLA	I-3		C.S. ERMITAÑO BAJO	I-3
	C.S. CARLOS PHILLIPS	I-3		C.S. AMAKELLA	I-3		C.S. ERMITAÑO ALTO	I-3
	C.S. HUSARES DE JUNIN	I-3		P.S. DAVID TEJADA DE RIVERO	I-2		P.S. EL CARMEN	I-2
	C.S. EL ALAMO	I-3		P.S. NUEVA JERUSALEN	I-2		P.S. LOS QUECHUAS	I-2
	C.S. CLORINDA MALAGA	I-3		C.S. GUSTAVO LANATTA LUJAN	I-3	C.S. MILAGRO DE LA FRATERNIDAD	I-3	
	C.S. CARLOS A. PROTZEL	I-3		C.S. SAN JUAN DE SALINAS	I-3	C.S. VILLA DEL NORTE	I-3	
	C.S. COMAS	I-3		P.S. CERRO CANDELA	I-2	C.S. LOS OLIVOS	I-3	
	C.S. SANTIAGO APOSTOL	I-3		C.S. MESA REDONDA	I-2	C.S. CARLOS CUETO FERNANDINI	I-3	
	C.S. CARMEN MEDIO	I-3		C.S. EX FUNDO NARANJAL	I-3	C.S. PRIMAVERA	I-3	
	C.S. CARMEN ALTO	I-3	C.S. VIRGEN DEL PILAR DE NARANJAL	I-3	C.S. SAN MARTIN DE PORRES CONFRATERNIDAD	I-3		
	P.S. SEÑOR DE LOS MILAGROS	I-2	C.S. INFANTAS	I-3	C.S. LAURA CALLER	I-3		
	C.M.I. LAURA RODRIGUEZ DULANTO DUKSIL	I-4	MENTAL COMUNITARIO JOSEPH GERARD RUYZ	I-3	C.M.I. JUAN PABLO II	I-4		
	C.S. COLLIQUE III ZONA	I-3	C.M.I. EL PROGRESO	I-4	C.S. ENRIQUE MILLA OCHOA	I-3		
	C.S. AÑO NUEVO	I-3	C.S. LA FLOR	I-3	C.S. SAGRADO CORAZÓN DE JESÚS	I-3		
	C.S. GUSTAVO LANATTA	I-3	C.S. RAUL PORRAS BARRENECHEA	I-3	C.S. LOS OLIVOS DE PRO	I-3		
	P.S. 11 DE JULIO	I-2	C.S. VILLA ESPERANZA	I-3	C.S. RIO SANTA	I-3		
	P.S. MILAGRO DE JESUS	I-2	P.S. CHOCAS	I-2	<b>DISTRITO PUENTE PIEDRA</b>	C.M.I. DR. ENRIQUE MARTIN ALTUNA	I-4	
	P.S. SAN CARLOS	I-2	P.S. PUNCHAUCA	I-2		C.S. JERUSALEN	I-3	
	C.S. SANGARARA	I-3	P.S. JORGE LINGAN	I-2		C.S. LA ENSENADA	I-3	
	P.S. PRIMAVERA	I-2	P.S. LUIS ENRIQUE	I-2		C.S. LADERAS DE CHILLON	I-3	
	P.S. LOS GERANIOS	I-2	P.S. SU MAJESTAD HIROITO	I-2		C.M.I. LOS SUREÑOS	I-4	
	P.S. LUIS ALBERTO BAZAGOITIA CARDENAS	I-2	MENTAL COMUNITARIO CARABAYLLO	I-3		C.M.I. SANTA ROSA	I-4	
	MENTAL COMUNITARIO WIÑAY	I-3	C.S. JUAN PABLO II	I-3		P.S. SAGRADO CORAZON DE JESUS	I-2	
	<b>DISTRITO SANTA ROSA</b>			C.S. SAN PEDRO DE CARABAYLLO		I-3	P.S. JESUS OROPEZA CHONTA	I-2
			C.S. SAN BENITO	I-3		MENTAL COMUNITARIO KISPIKAY	I-3	
			MENTAL COMUNITARIO ASIRI	I-3		MENTAL COMUNITARIO RENATO CASTRO	I-3	
			P.S. VIRGEN DE LAS MERCEDES	I-2	C.S. CIUDAD Y CAMPO	I-3		
			P.S. PROFAM	I-2	C.S. LEONCIO PRADO	I-3		
		P.S. ARBOLEDA	I-2	<b>DISTRITO RIMAC</b>	C.M.I. RIMAC	I-4		
					C.S. SAN JUAN DE AMANCAES	I-3		
					C.S. FLOR DE AMANCAES	I-3		
					C.S. CAQUETA	I-3		
					P.S. VILLA LOS ANGELES	I-2		
					C.S. MARISCAL CASTILLA	I-3		
					MENTAL COMUNITARIO SAMAY	I-3		
					C.M.I. PIEDRA LIZA	I-4		

Fuente: Oficina Categorización DLN - 2025

Elaborado: Oficina de Epidemiología Inteligencia sanitaria Docencia e Investigación - Dirección de Redes Integradas de Salud Lima Norte



# Gráfica N° 03. Tendencia de Vigilancia Semanal de IRAS NO NEUMÓNICAS (< 5 años) DIRIS Lima Norte 2021 - 2025

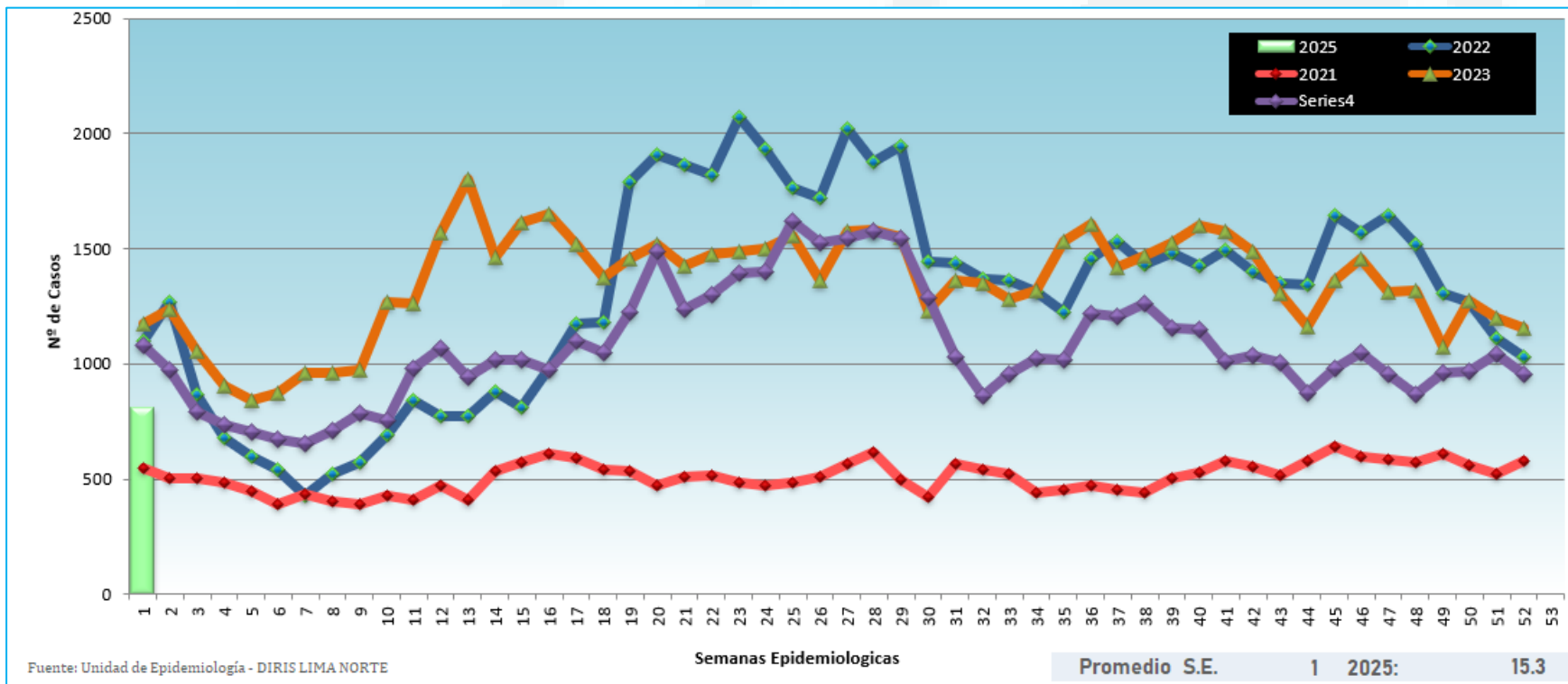

Año	2021	2022	2023	2024	2025
IRA	26,585	67,545	70,415	55,726	809

Año	2025
S.E.	01
IRA	809

Gráfica N° 04 Canal Endémico de IRA NO NEUMÓNICA (&lt;5 años). Por semana epidemiológica DIRIS Lima Norte S.E. 01 - 2025

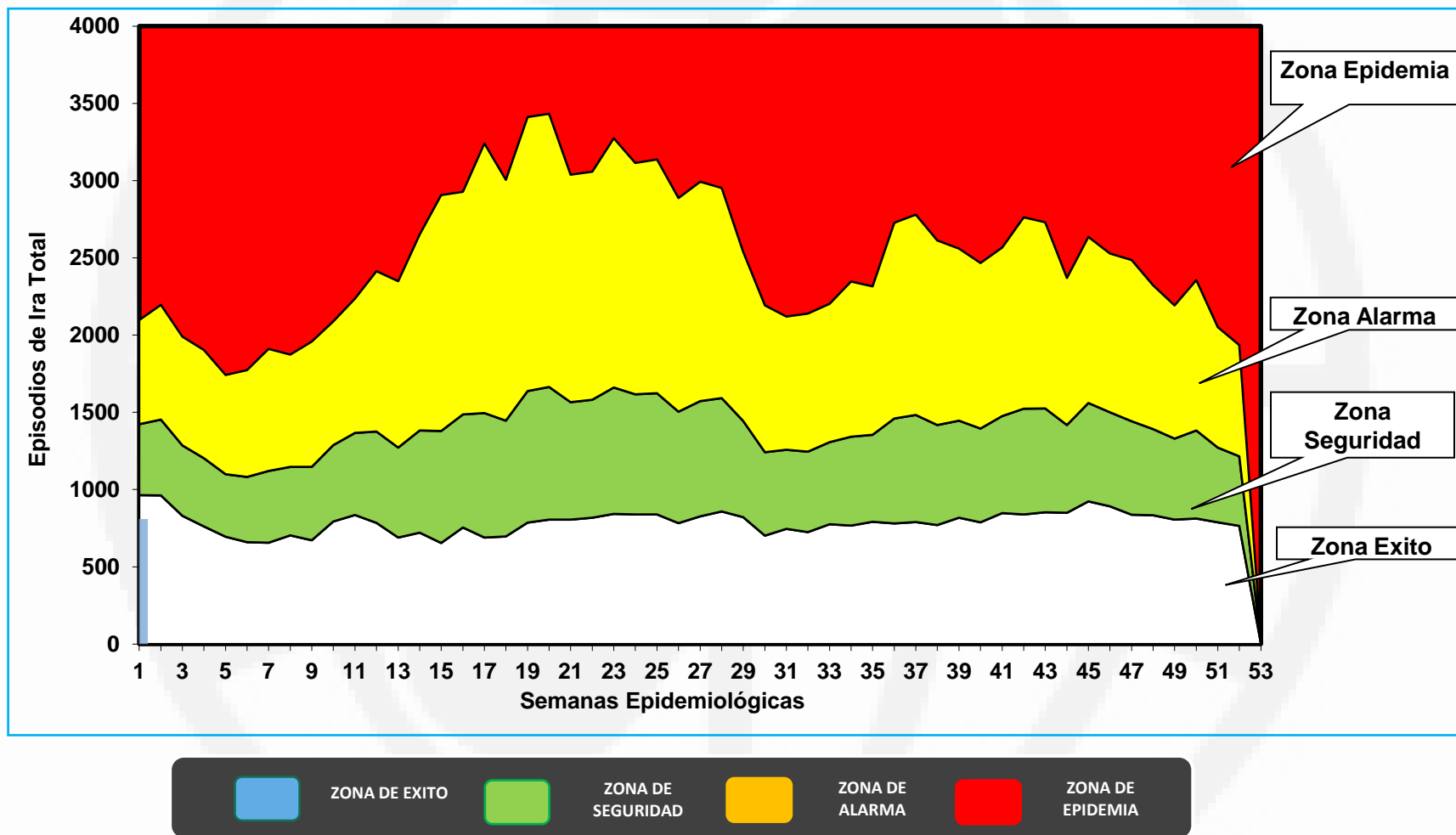



Gráfica N° 05. Tendencia de Vigilancia en SOB Asma (<5 años) en DIRIS Lima Norte 2021-2025 \*

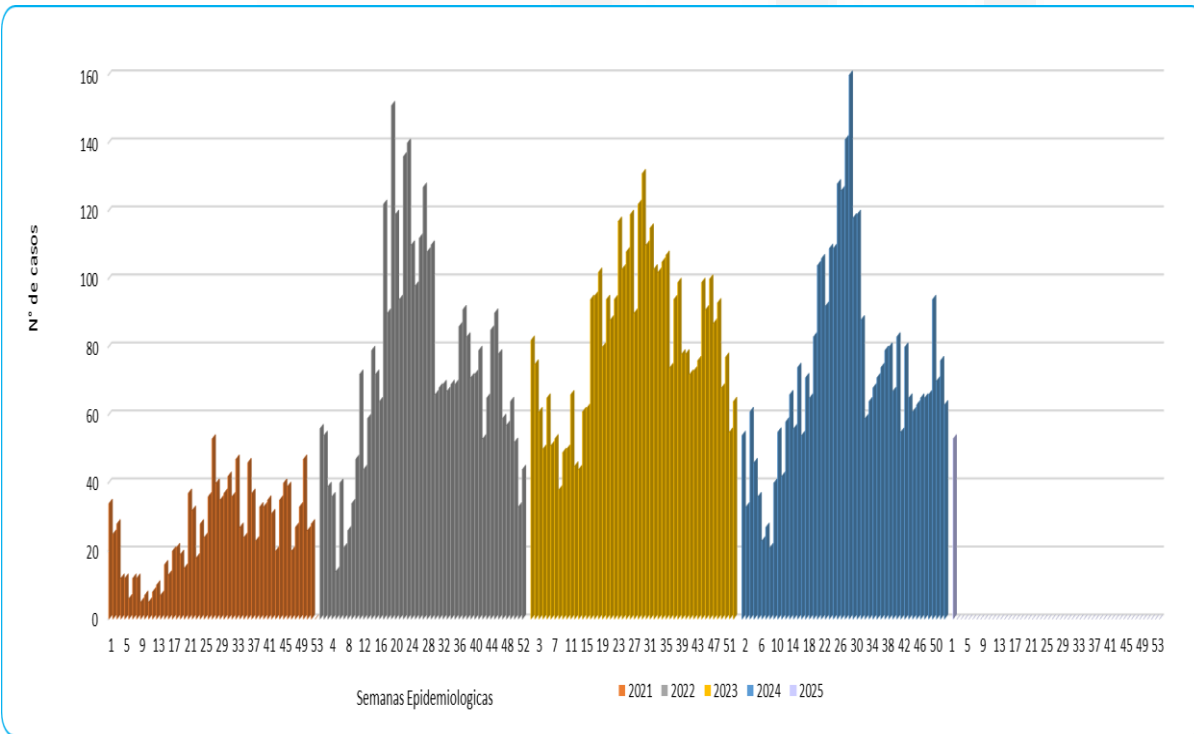

Gráfica N° 06 Canal endémico de SOB Asma (<5 años) 2021-2025 \* DIRIS Lima Norte

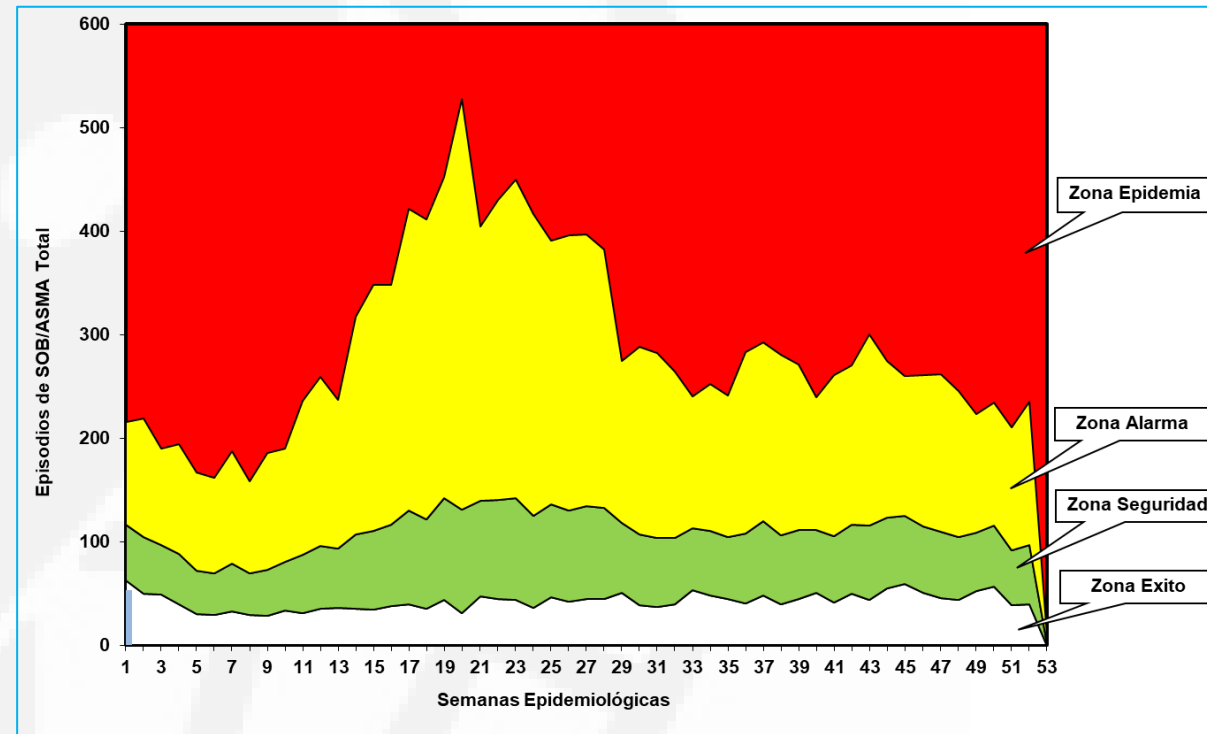

Fuente: NotiWeb. Elaborado: Oficina de Epidemiología Inteligencia Sanitaria Docencia e Investigación - DIRIS Lima Norte

\*Hasta la Semana: 01-2025



Gráfica N° 07. Número de casos de neumonía (<5 años) por Semana Epidemiológica DIRIS Lima Norte 2021-2025\*

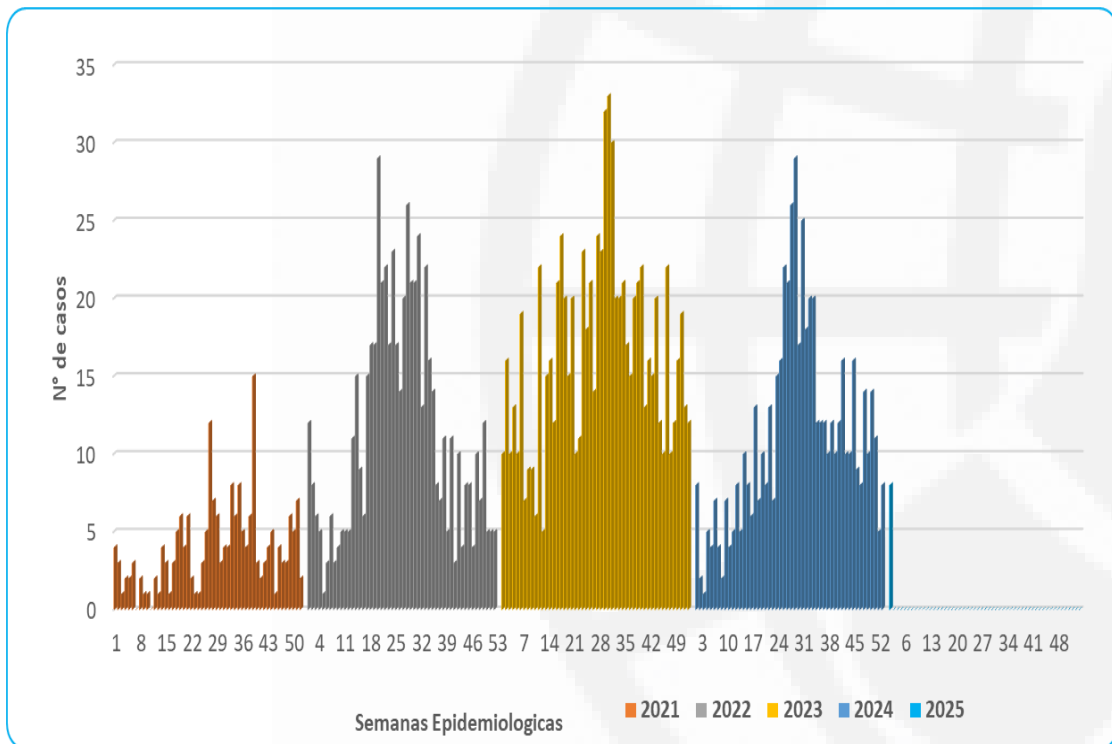

Gráfica N° 08. Casos de NEUMONIA (<5 años) anual y Tendencia Histórica de NEUMONIA(<5 años) a la SE 01 en la DIRIS Lima Norte 2013-2025 \*

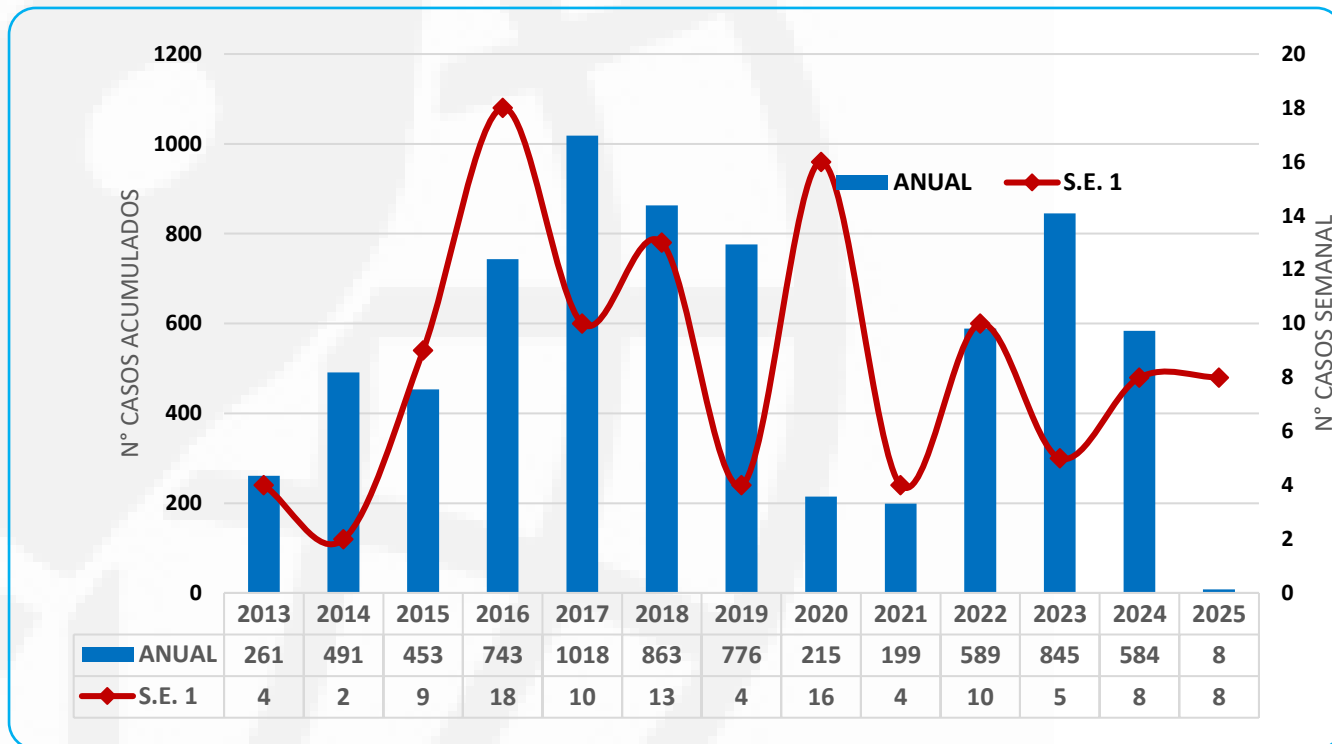

Fuente: NotiWeb. Elaborado: Oficina de Epidemiología Inteligencia Sanitaria Docencia e Investigación - DIRIS Lima Norte

\*Hasta la Semana: 01-2025



Gráfica N° 09 . Casos de IRAs acumulados (<5 años) por RIS en la DIRIS Lima Norte a la SE 01-2025 \*



Tabla N° 05. Casos de IRAs acumulados (<5 años) por RIS en la DIRIS Lima Norte a la SE 01-2025 \*

R.I.S.	TOTAL DE CASOS
R.I.S. (PUENTE PIEDRA - ANCON - SANTA ROSA)	271
R.I.S. CARABAYLLO	89
R.I.S. COMAS	169
R.I.S. INDEPENDENCIA	57
R.I.S. LOS OLIVOS	68
R.I.S. RIMAC	61
R.I.S. SAN MARTIN DE PORRES	94
<b>DIRIS LIMA NORTE</b>	<b>809</b>

- Con mayor casos de IRA (< 5AÑOS) es la R.I.S. PUENTE PIEDRA – ANCÓN – SANTA ROSA con 271 casos, con una Tasa de Incidencia de 0.494 x 1000 habitantes.
- Con menor casos de IRA (< 5AÑOS) es la R.I.S. INDEPENDENCIA con 57 casos con una Tasa de Incidencia de 0.250 x 1000 habitantes.

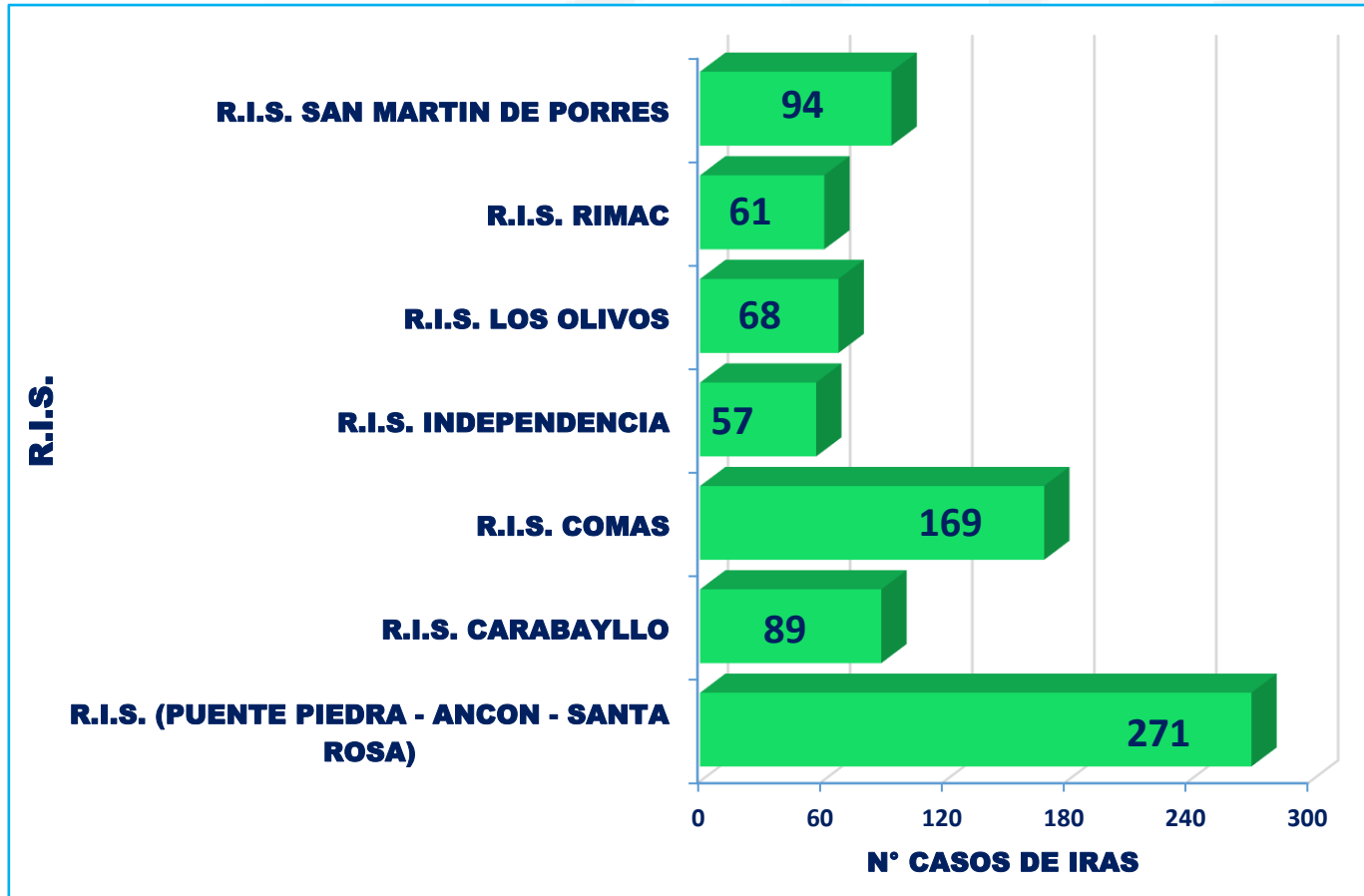

Gráfica N° 10 . Tendencia comparativa de EDA ACUOSA en el primer Nivel de Atención por semana epidemiológica en la DIRIS Lima Norte 2021- 2025 \* SE 01

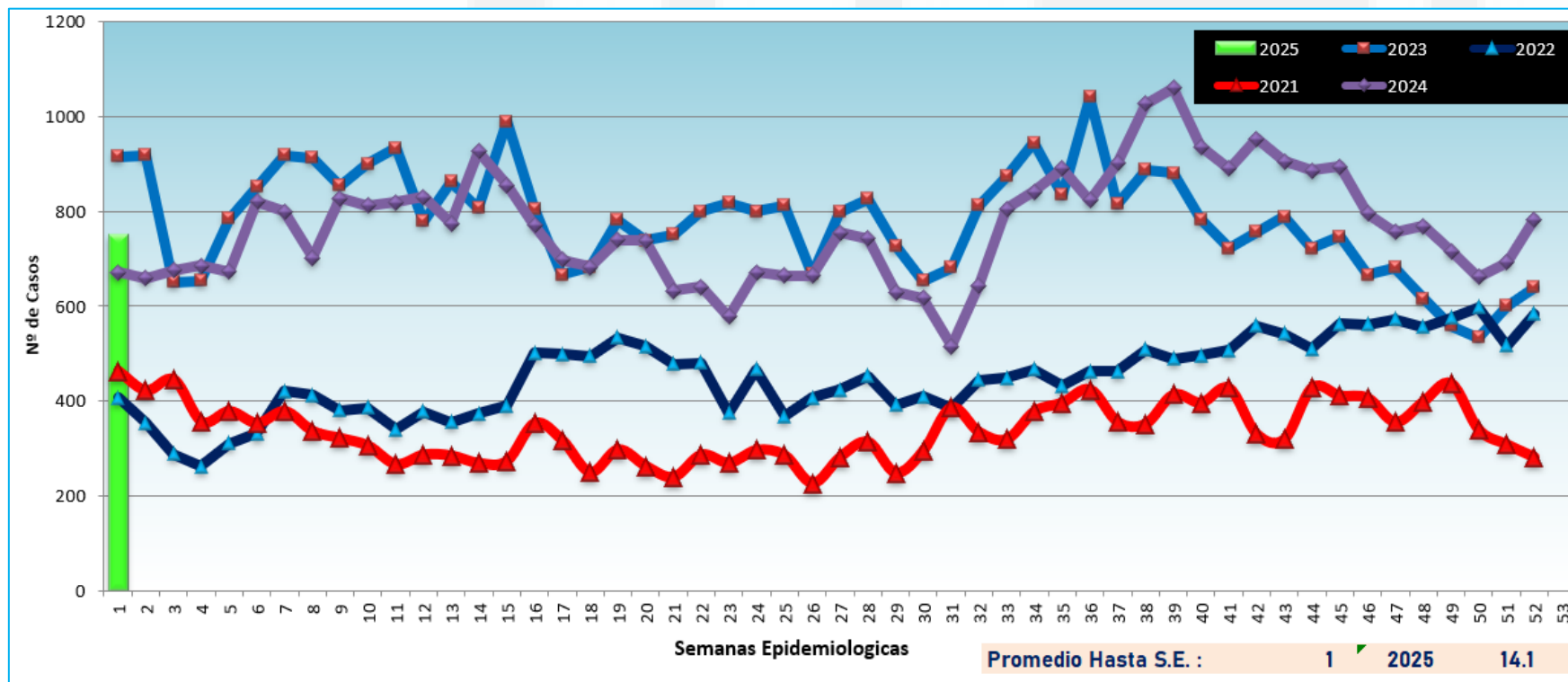

Año	2021	2022	2023	2024	2025
ACUOSA	17,540	23,415	40,635	39,908	749

Año	2025
S.E.	01
ACUOSA	749

Fuente: NotiWeb. Elaborado: Oficina de Epidemiología Inteligencia Sanitaria Docencia e Investigación - DIRIS Lima Norte

\*Hasta la Semana: 01-2025



Gráfica N° 11 . Canal Endémico de EDA ACUOSA por Semana Epidemiológica en la DIRIS Lima Norte 2025 \* SE 01

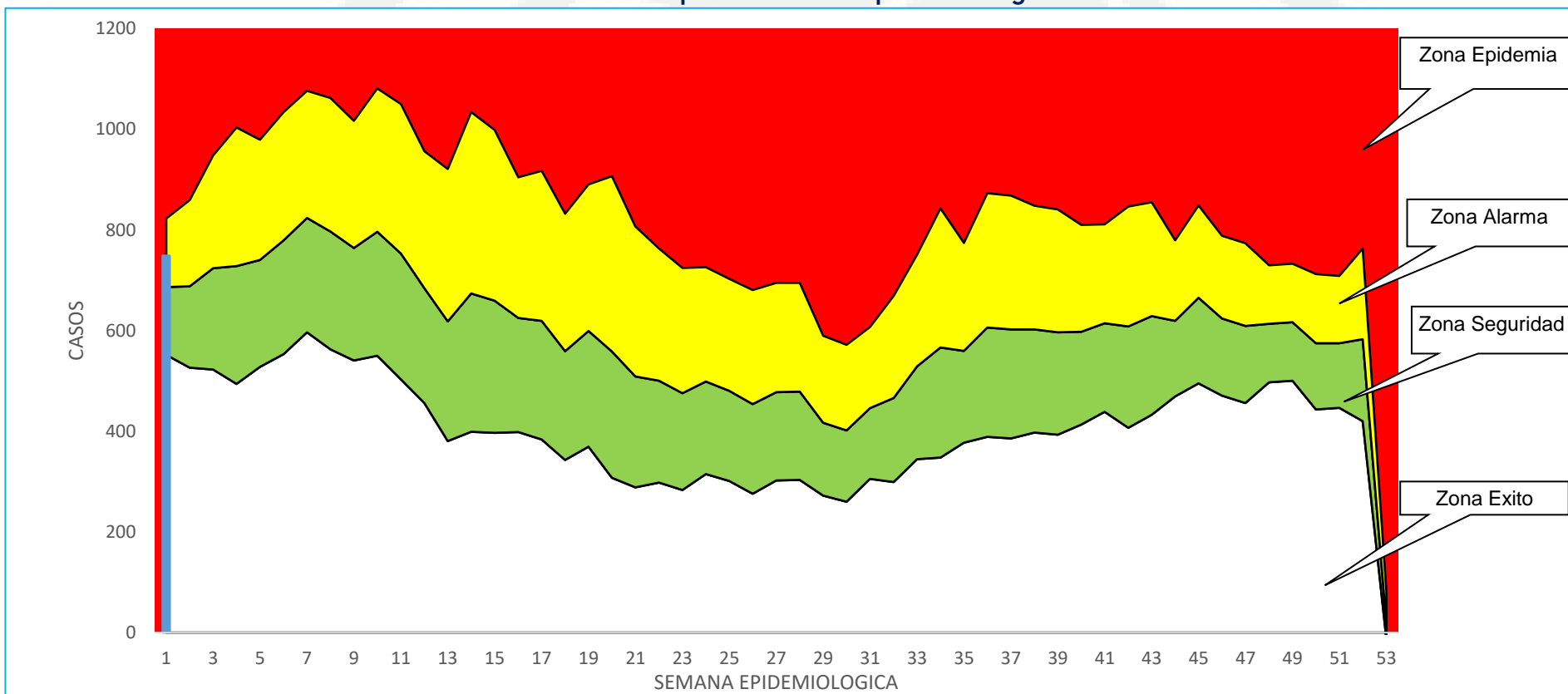

Fuente: NotiWeb. Elaborado: Oficina de Epidemiología Inteligencia Sanitaria Docencia e Investigación - DIRIS Lima Norte

\*Hasta la Semana: 01-2025



Gráfica N° 12 . Tendencia de Vigilancia en EDA ACUOSA por semana epidemiológica en la DIRIS Lima Norte 2021- 2025 \* SE 01

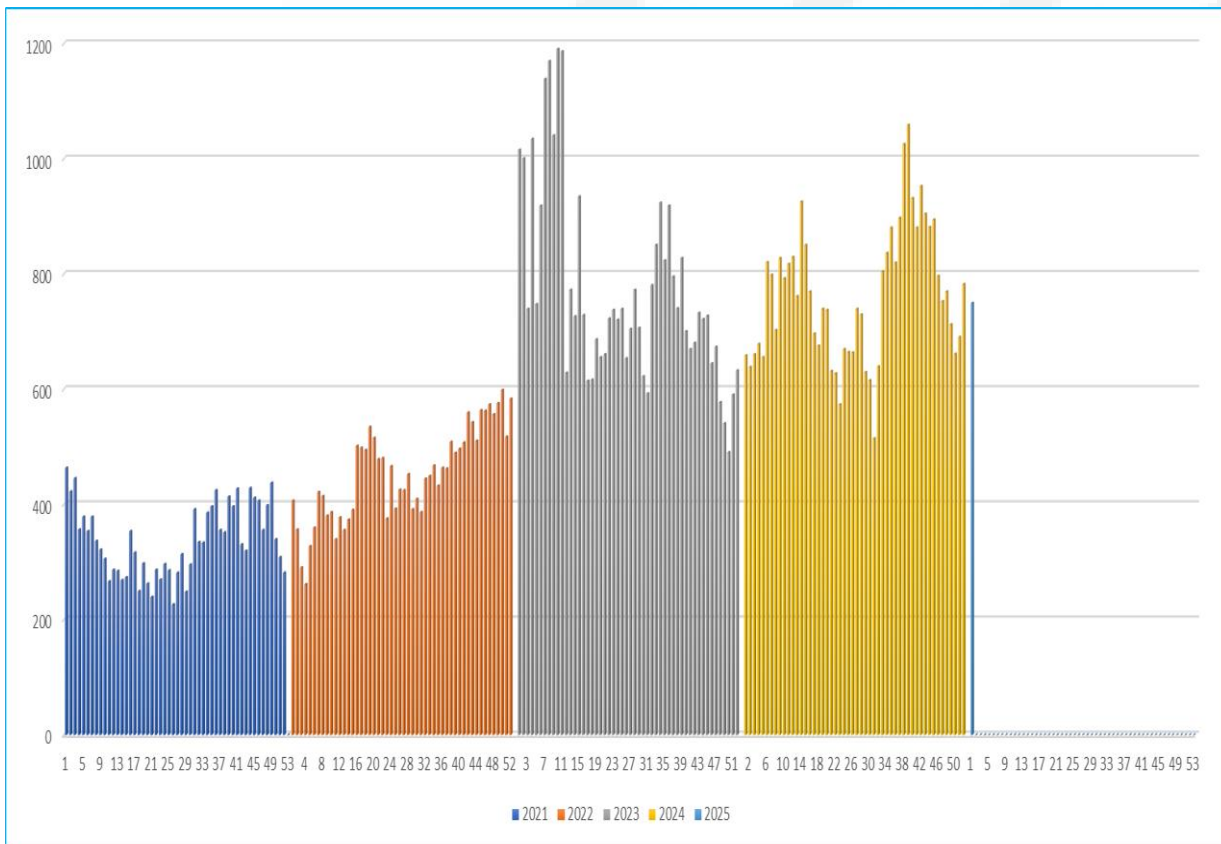

Gráfica N° 13 . Casos de EDA ACUOSA anual y Tendencia de Vigilancia en EDA ACUOSA a la SE 01 en la DIRIS Lima Norte 2013- 2025 \*

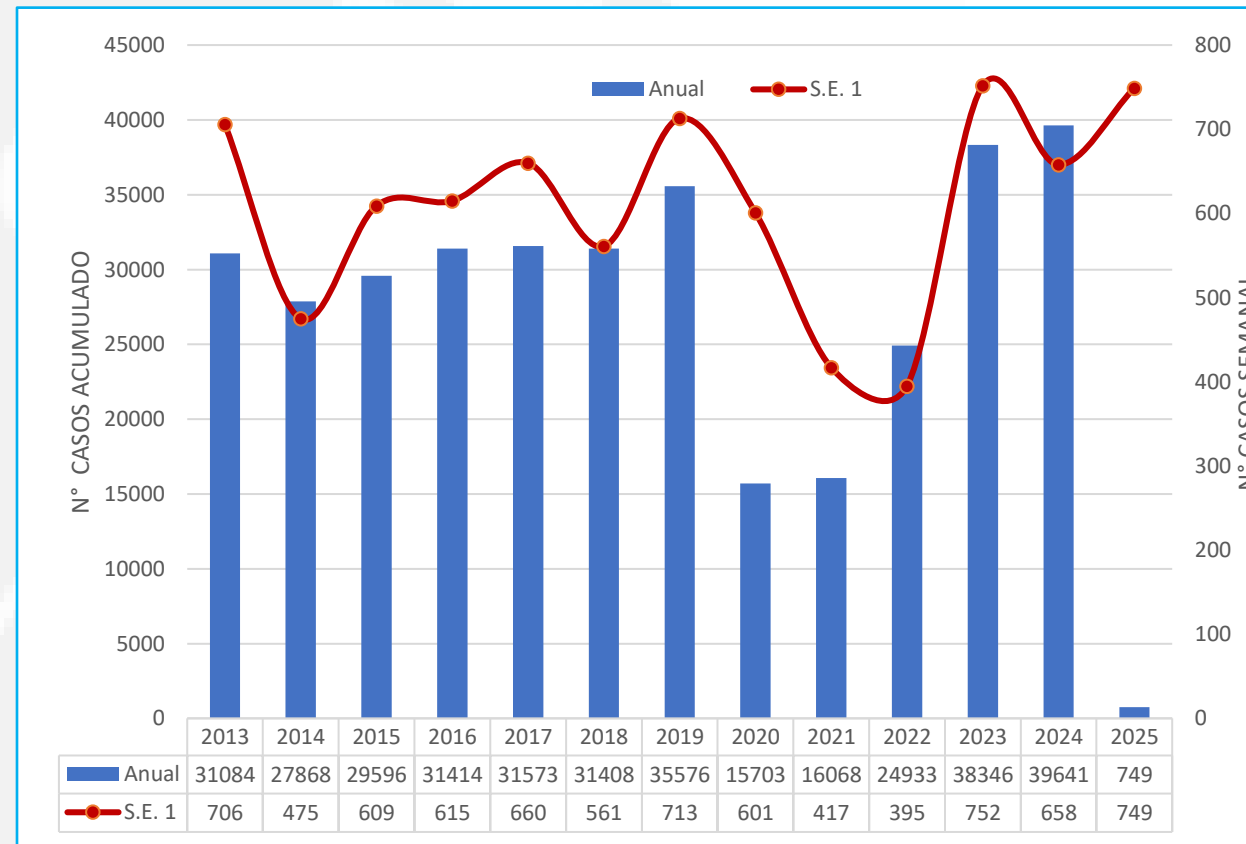

Fuente: NotiWeb. Elaborado: Oficina de Epidemiología Inteligencia Sanitaria Docencia e Investigación - DIRIS Lima Norte

\*Hasta la Semana: 01-2025

Gráfica N° 14 . Canal Endémico de EDA DISENTÉRICA por Semana Epidemiológica en la DIRIS Lima Norte 2025 \* SE 01

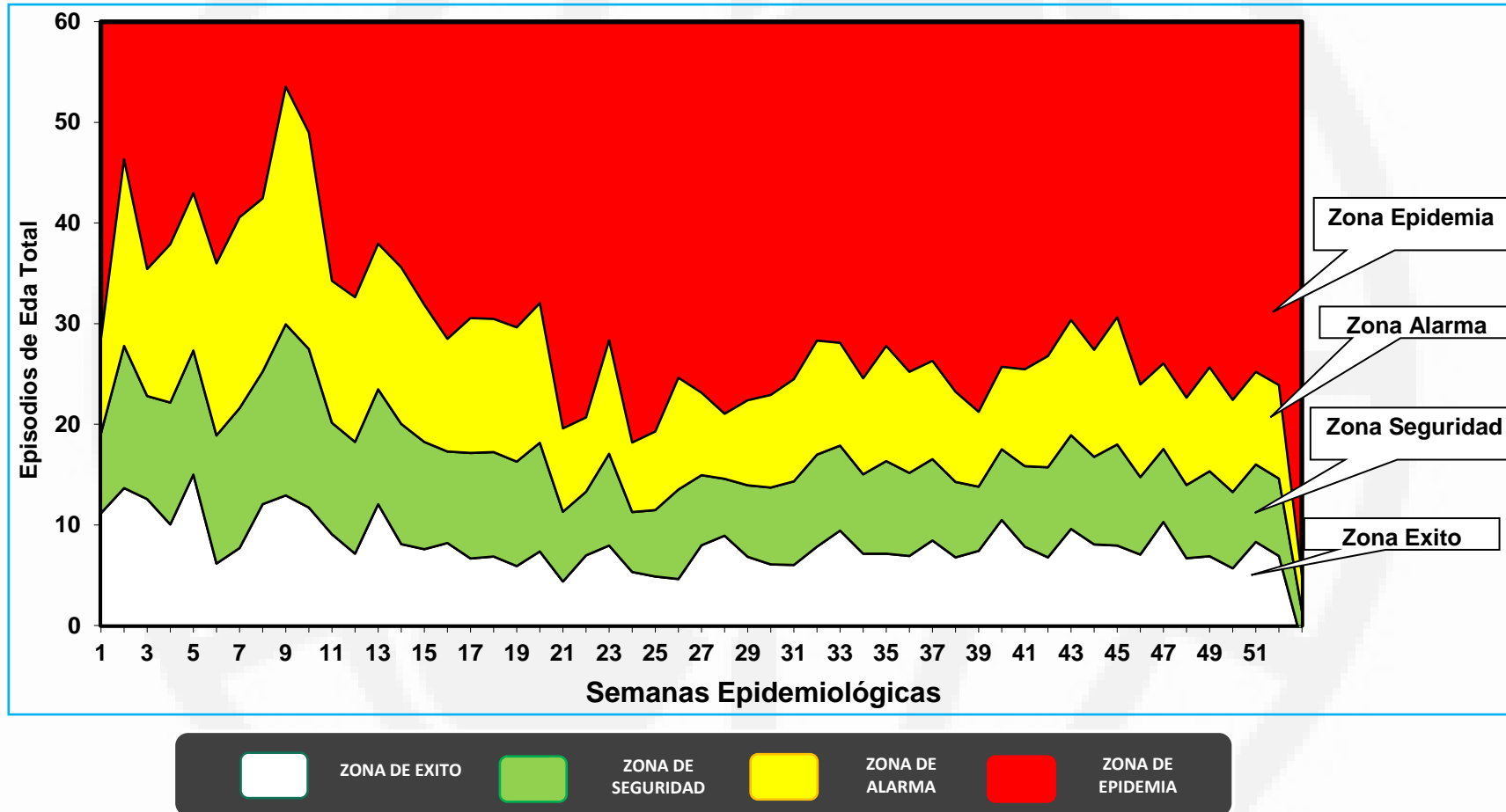

Fuente: NotiWeb. Elaborado: Oficina de Epidemiología Inteligencia Sanitaria Docencia e Investigación - DIRIS Lima Norte

\*Hasta la Semana: 01-2025



Gráfica N° 15 . Tendencia de Vigilancia en EDA DISENTÉRICA por semana epidemiológica en la DIRIS Lima Norte 2021- 2025 \* SE 01

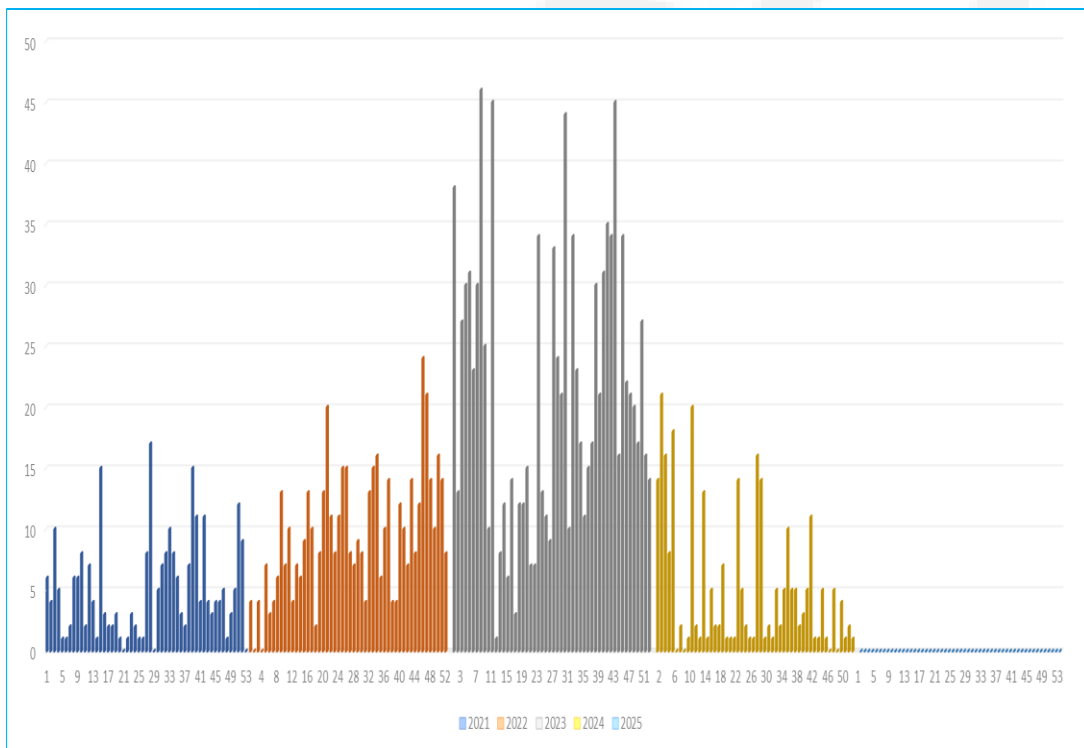

Gráfica N° 16 . Casos de EDA DISENTÉRICA anual y Tendencia de Vigilancia en EDA DISENTÉRICA a la SE 01 en la DIRIS Lima Norte 2013- 2025 \*

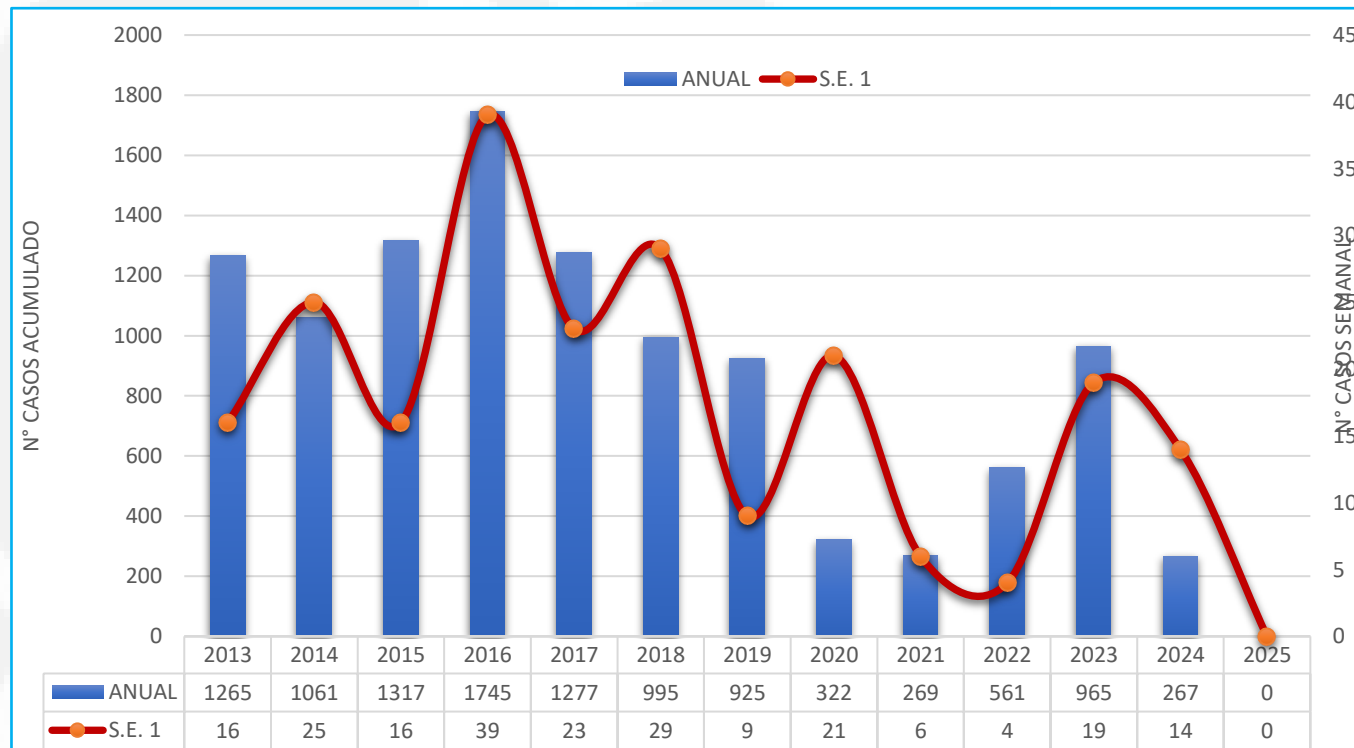

Fuente: NotiWeb. Elaborado: Oficina de Epidemiología Inteligencia Sanitaria Docencia e Investigación - DIRIS Lima Norte

\*Hasta la Semana: 01-2025

Gráfica N° 17 . Casos de EDAs acumulados por RIS en la DIRIS Lima Norte a la SE 01-2025 \*



Tabla N° 06. Casos de EDAs acumulados por RIS en la DIRIS Lima Norte a la SE 01-2025 \*

R.I.S.	TOTAL DE CASOS
R.I.S. (PUENTE PIEDRA - ANCON - SANTA ROSA)	202
R.I.S. CARABAYLLO	63
R.I.S. COMAS	224
R.I.S. INDEPENDENCIA	47
R.I.S. LOS OLIVOS	55
R.I.S. RIMAC	39
R.I.S. SAN MARTIN DE PORRES	119
<b>DIRIS LIMA NORTE</b>	<b>749</b>

- Con mayor número de casos de EDAS es la R.I.S. COMAS con 224 casos, con una Tasa de Incidencia de 0.372 x 1000 habitantes.
- Con menor número de casos de EDAS es la R.I.S. RIMAC con 39 casos, con una Tasa de Incidencia de 0.209 x 1000 habitantes.

**Gráfica N° 18. Tendencia de Vigilancia Semanal de Febriles en la DIRIS Lima Norte a la 2021-2025 \* SE 01**

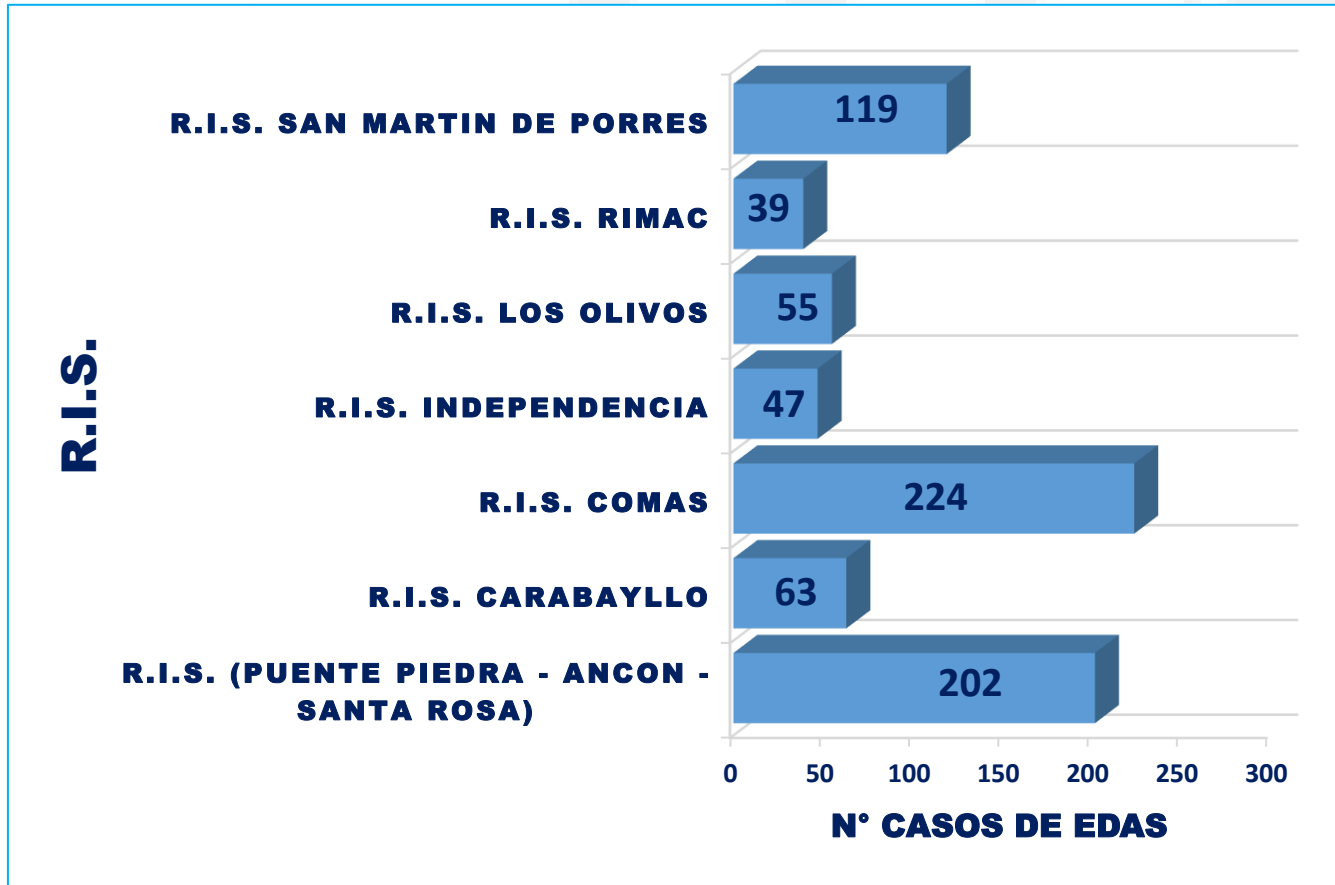
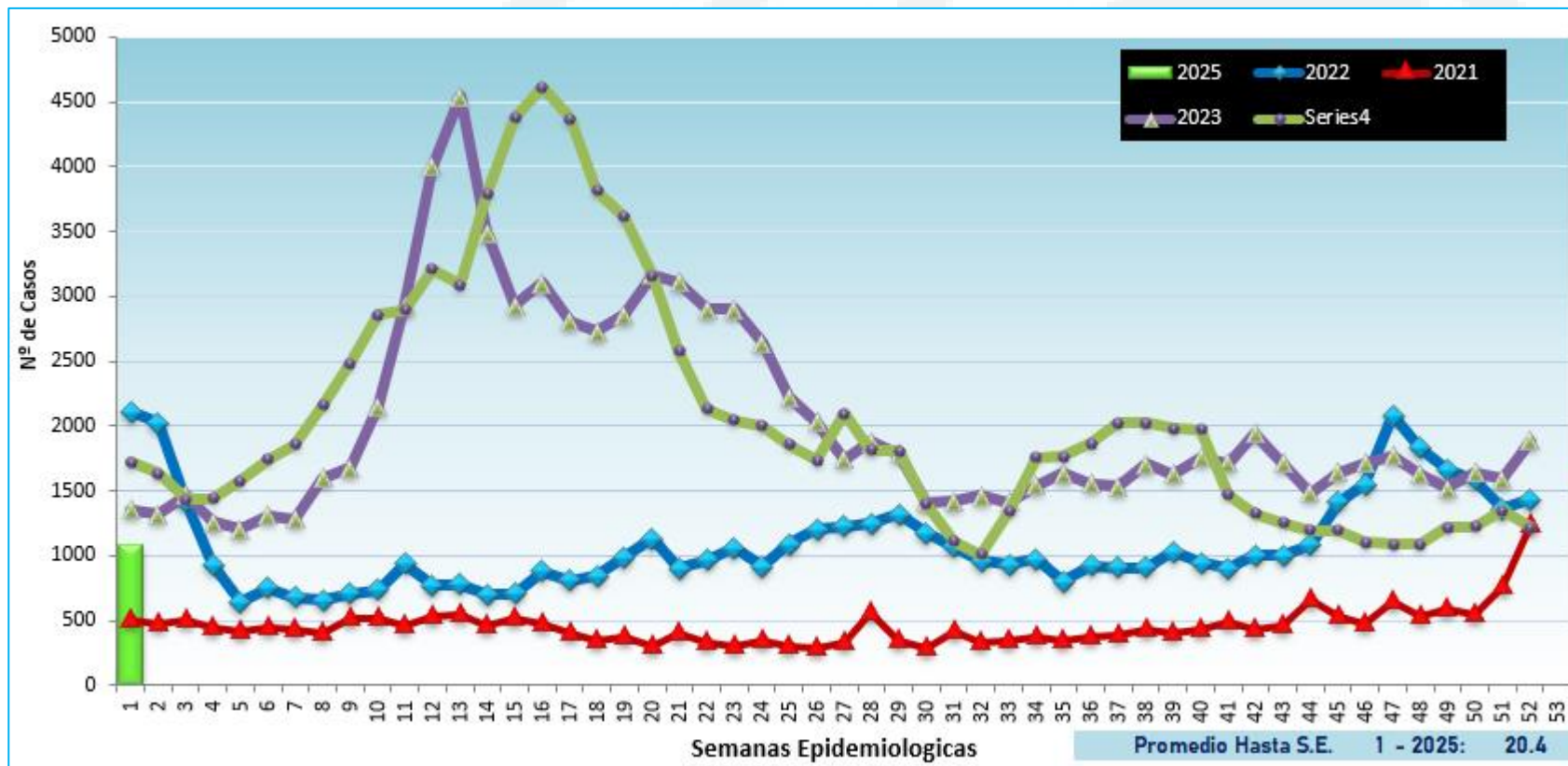
Año	2021	2022	2023	2024	2025
Febril	23,663	56,598	105,642	106,825	1,082

Año	2025
S.E.	01
Febril	1082

Fuente: NotiWeb. Elaborado: Oficina de Epidemiología Inteligencia Sanitaria Docencia e Investigación - DIRIS Lima Norte

\*Hasta la Semana: 01-2025



Gráfica N° 19 . Canal Endémico de FEBRILES por Semanas Epidemiológicas en la DIRIS Lima Norte 2025 \* SE 01

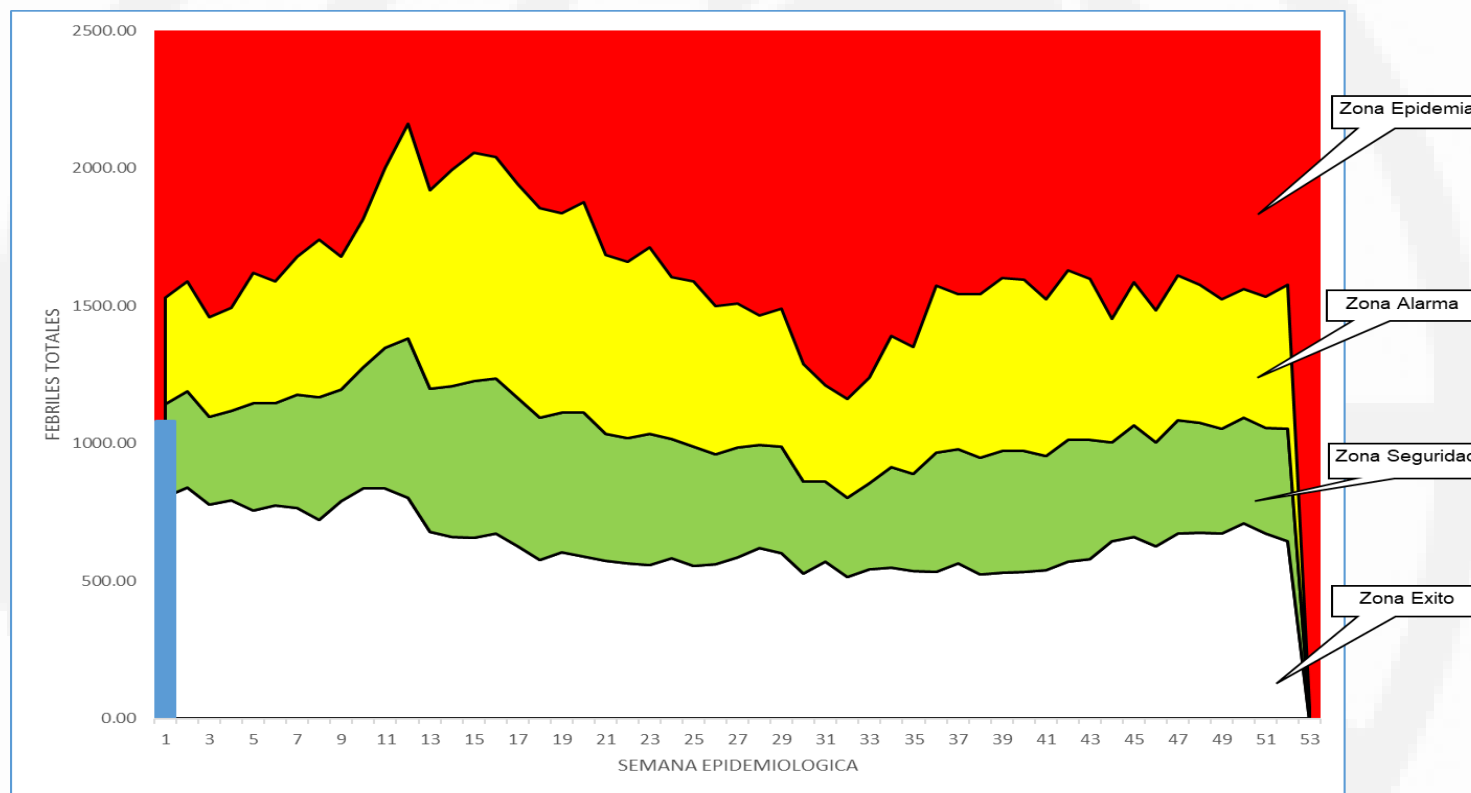

Fuente: NotiWeb. Elaborado: Oficina de Epidemiología Inteligencia Sanitaria Docencia e Investigación - DIRIS Lima Norte

\*Hasta la Semana: 01-2025



Gráfica N° 20 . Tendencia de Vigilancia en FEBRILES por semana epidemiológica en la DIRIS Lima Norte 2021- 2025 \* SE 01

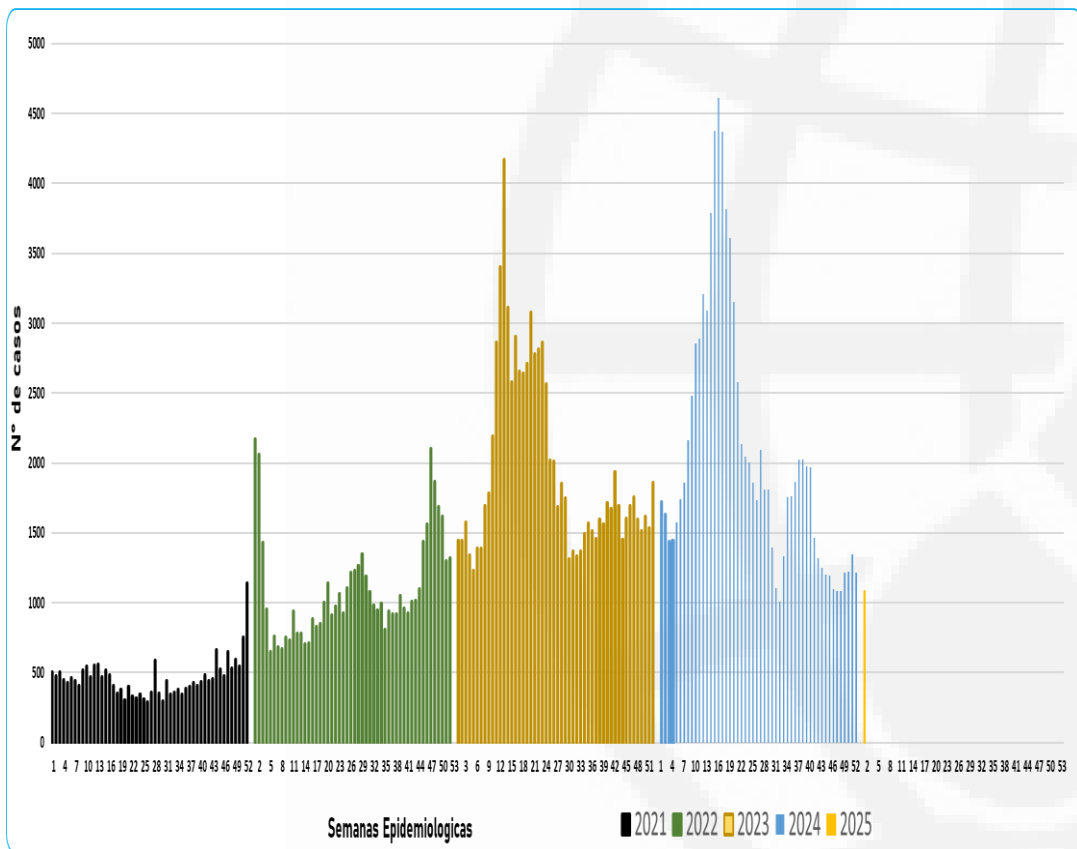

Gráfica N° 21 . Casos de FEBRILES anual y Tendencia de Vigilancia en FEBRILES a la SE 01 en la DIRIS Lima Norte 2013- 2025 \*



Fuente: NotiWeb. Elaborado: Oficina de Epidemiología Inteligencia Sanitaria Docencia e Investigación - DIRIS Lima Norte  
\*Hasta la Semana: 01-2025

Gráfica N° 22 . Casos de FEBRILES acumulados por RIS en la DIRIS Lima Norte a la SE 01-2025 \*



Tabla N° 07. Casos de FEBRILES acumulados por RIS en la DIRIS Lima Norte a la SE 01-2025 \*

R.I.S.	TOTAL DE CASOS
R.I.S. (PUENTE PIEDRA - ANCON - SANTA ROSA)	342
R.I.S. CARABAYLLO	107
R.I.S. COMAS	216
R.I.S. INDEPENDENCIA	116
R.I.S. LOS OLIVOS	124
R.I.S. RIMAC	101
R.I.S. SAN MARTIN DE PORRES	76
<b>DIRIS LIMA NORTE</b>	<b>1082</b>

- El mayor numero de casos de FEBRILES es la R.I.S. (PUENTE PIEDRA – ANCÓN – SANTA ROSA) con 342 casos, con una Tasa de Incidencia de 0.624 x 1000 habitantes.
- El menor numero de casos de FEBRILES es la R.I.S. SAN MARTIN DE PORRES con 76 casos , con una Tasa de Incidencia de 0.094 x 1000 habitantes.

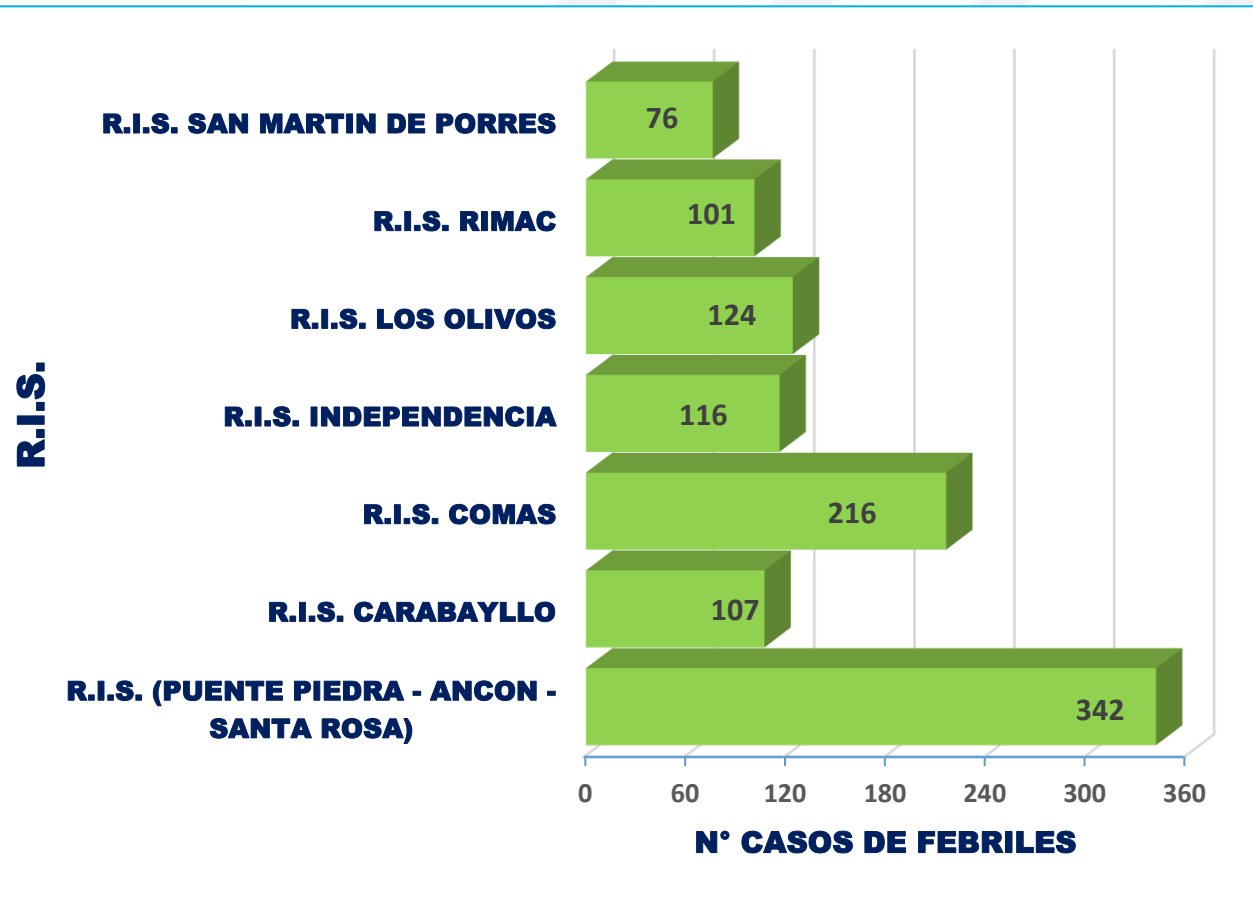

Gráfica N° 25 . Casos de Tosferina por clasificación de la DIRIS Lima Norte hasta la SE 01-2025 \*

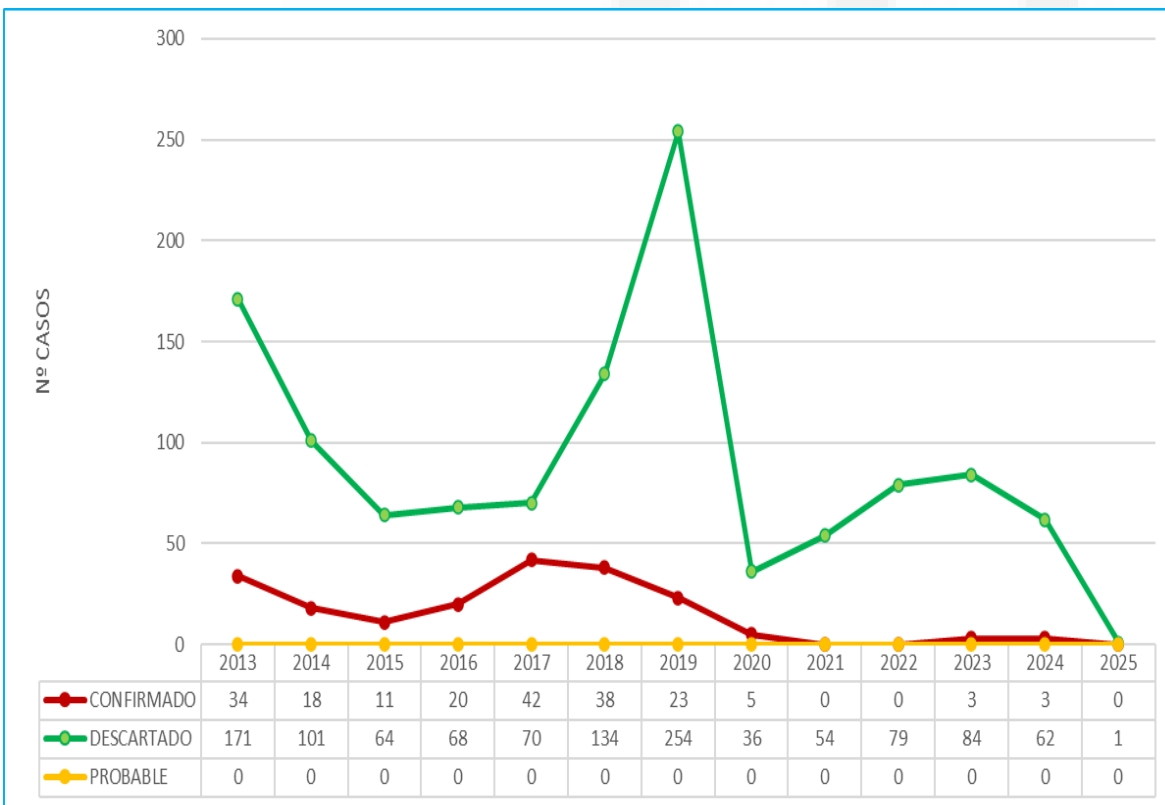

Gráfica N° 26 . Casos de Tosferina por distrito de la DIRIS Lima Norte hasta la SE 01-2025 \*

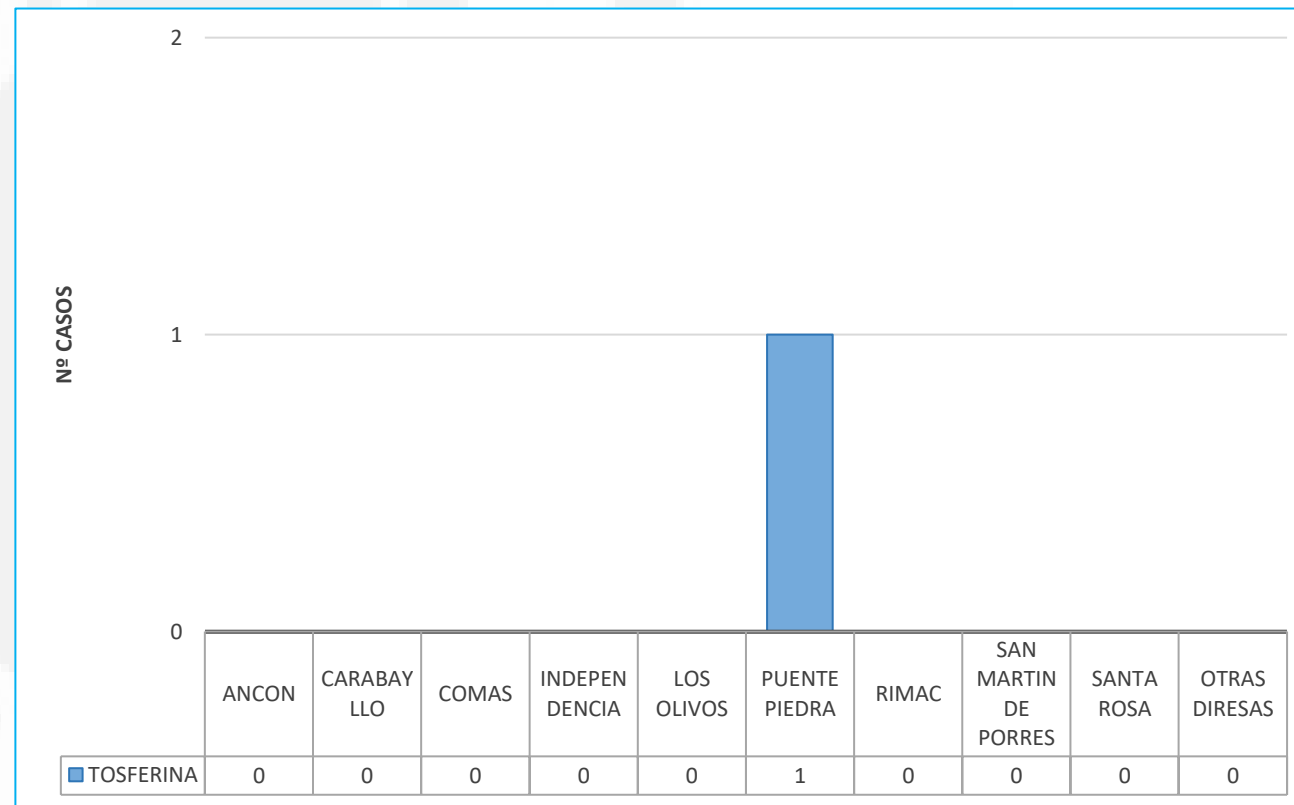

Fuente: NotiWeb. Elaborado: Oficina de Epidemiología Inteligencia Sanitaria Docencia e Investigación - DIRIS Lima Norte  
\*Hasta la Semana: 01-2025



Gráfica N° 27 . Casos Notificados de Muerte Fetal y Neonatal 2018-2025 hasta la SE 01-2025 \*

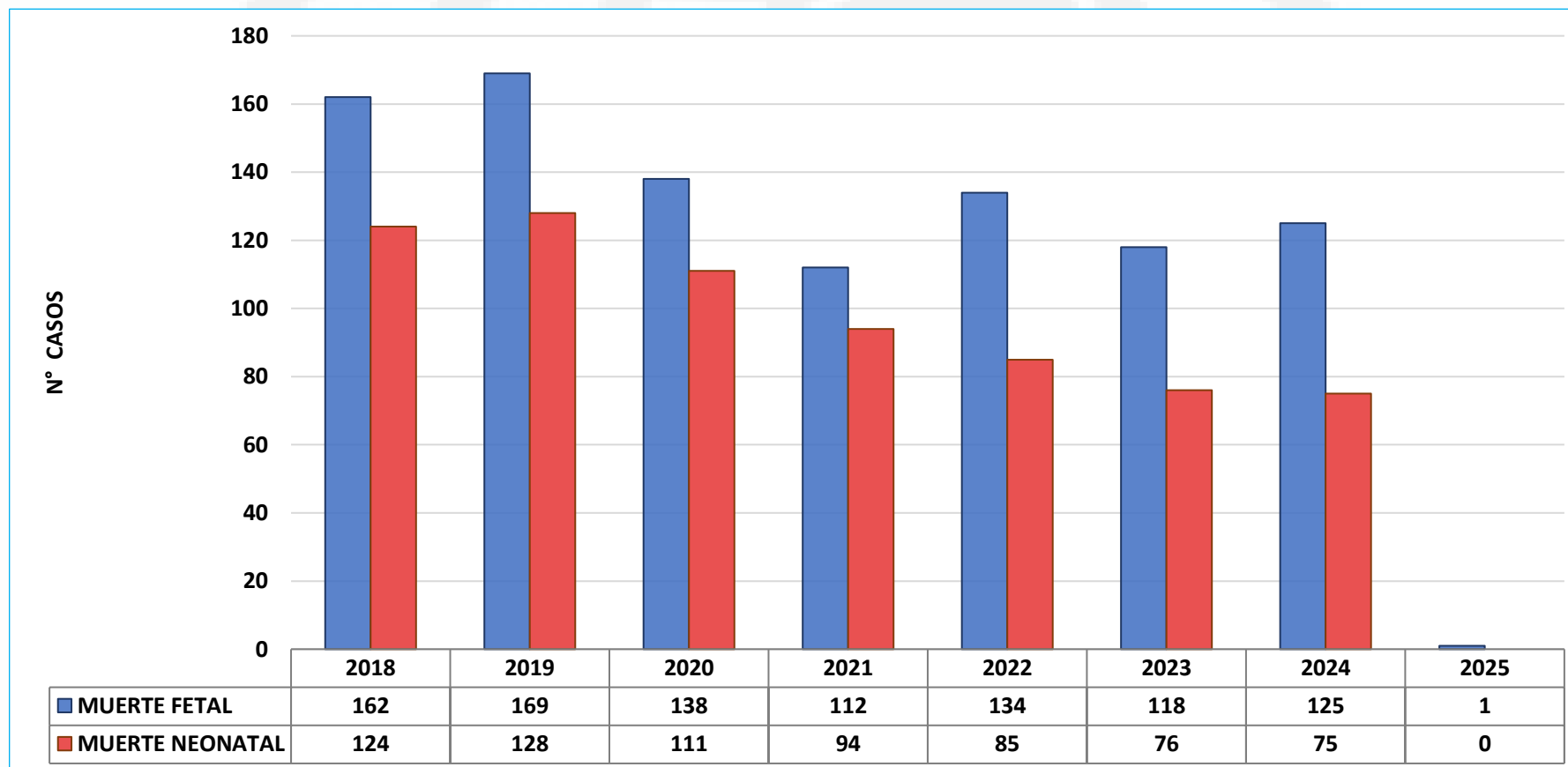

Fuente: NotiWeb. Elaborado: Oficina de Epidemiología Inteligencia Sanitaria Docencia e Investigación - DIRIS Lima Norte

\*Hasta la Semana: 01-2025



Gráfica N° 28 . Casos Notificados de Muerte Fetal y Neonatal por Semana Epidemiológica hasta la SE 01-2025 \*

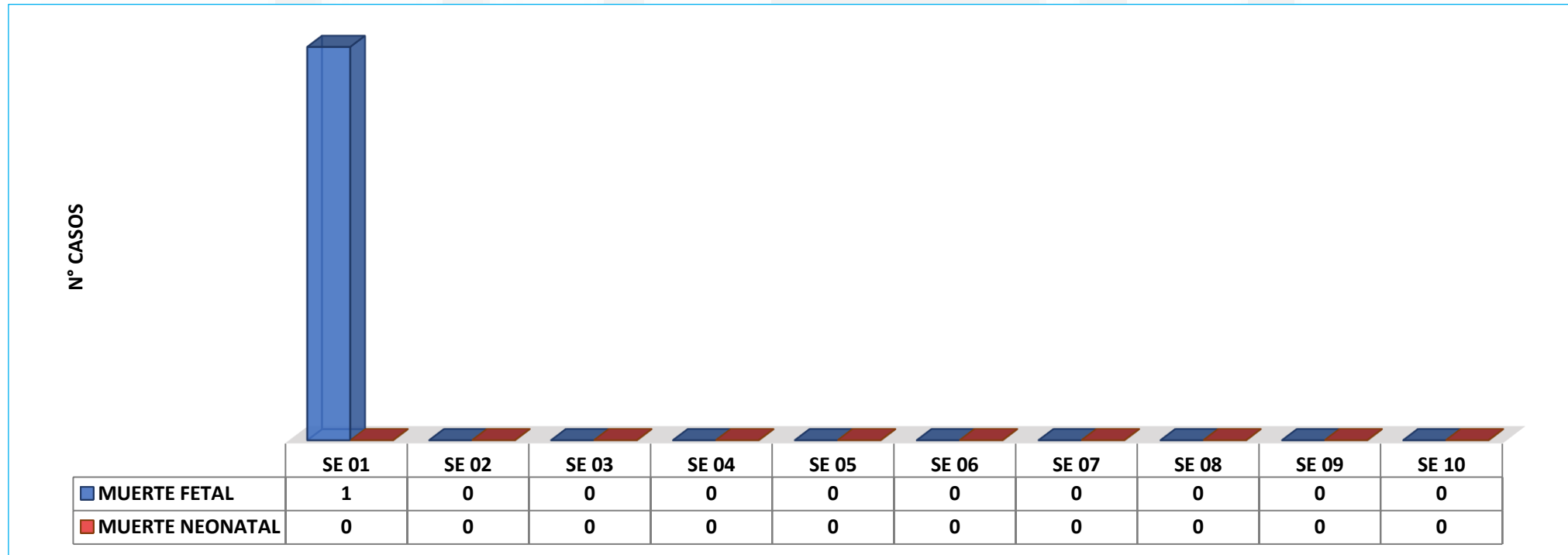

Fuente: NotiWeb. Elaborado: Oficina de Epidemiología Inteligencia Sanitaria Docencia e Investigación - DIRIS Lima Norte

\*Hasta la Semana: 01-2025



Gráfica N° 29 . Casos Notificados de Muerte Fetal y Neonatal por Distrito de la DIRIS Lima Norte 2025 hasta la SE 01-2025 \*

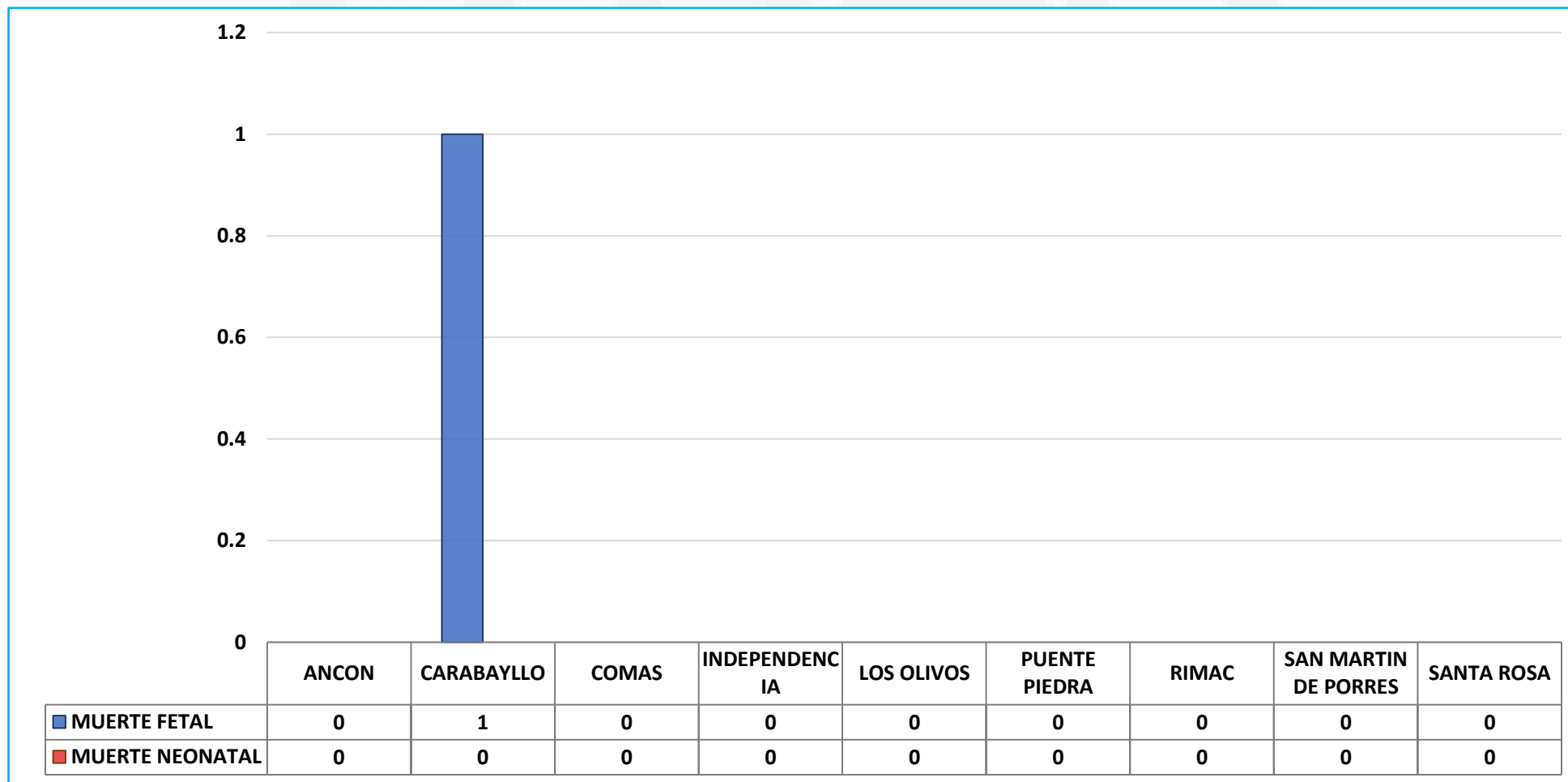

Fuente: NotiWeb. Elaborado: Oficina de Epidemiología Inteligencia Sanitaria Docencia e Investigación - DIRIS Lima Norte

\*Hasta la Semana: 01-2025



### DIABETES DIRIS LIMA NORTE

Gráfica N° 30 . Casos Notificados de diabetes por sexo de la DIRIS Lima Norte 2019-2025 hasta la SE 01-2025 \*

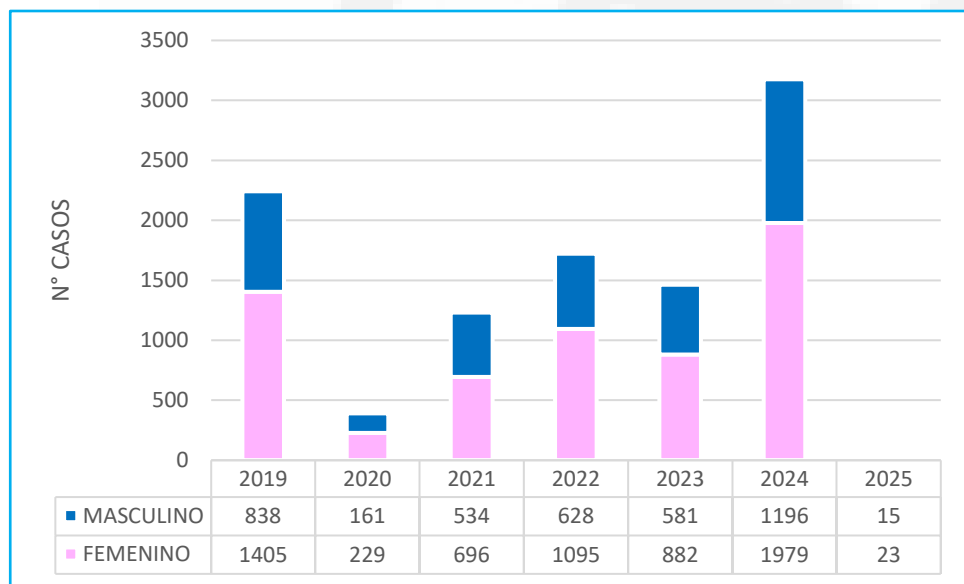

Gráfica N° 31 . Casos Notificados de diabetes por quinquenio de la DIRIS Lima Norte 2025 hasta la SE 01-2025 \*

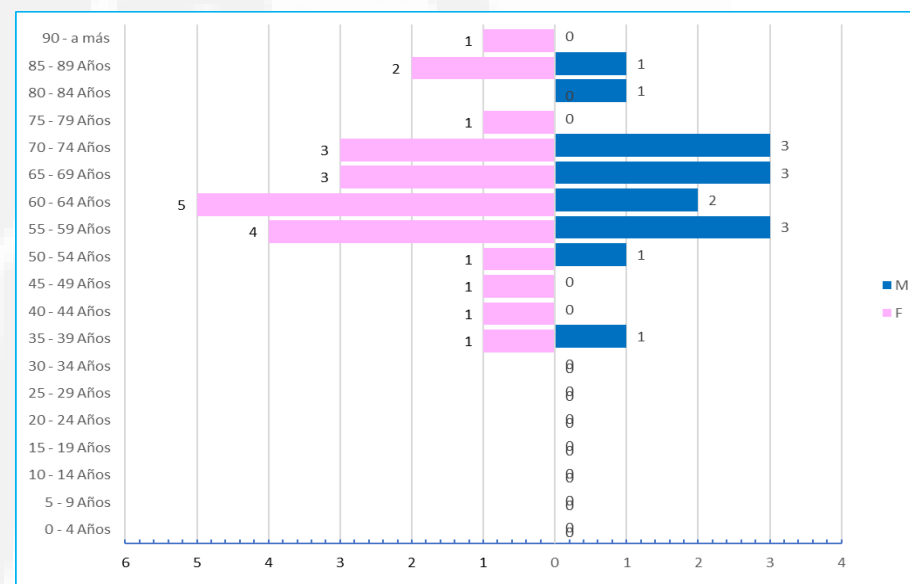

Fuente: NotiWeb. Elaborado: Oficina de Epidemiología Inteligencia Sanitaria Docencia e Investigación - DIRIS Lima Norte

\*Hasta la Semana: 01-2025



**Gráfica N° 32 . Casos Notificados de diabetes por tipo y por sexo de la DIRIS Lima Norte 2025 hasta la SE 01-2025 \***

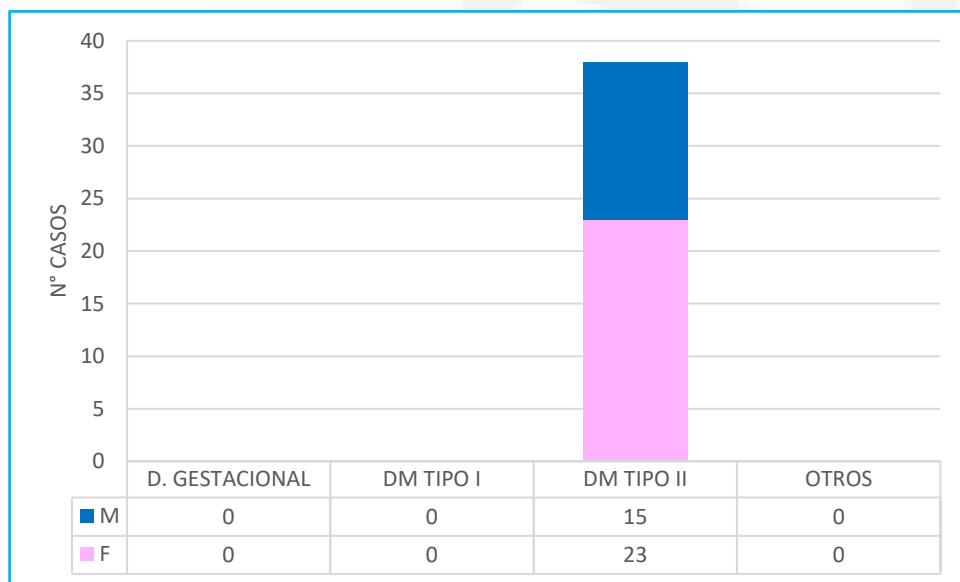

**Gráfica N° 33 . Casos Notificados de diabetes por tipo y por distrito de la DIRIS Lima Norte 2025 hasta la SE 01-2025 \***

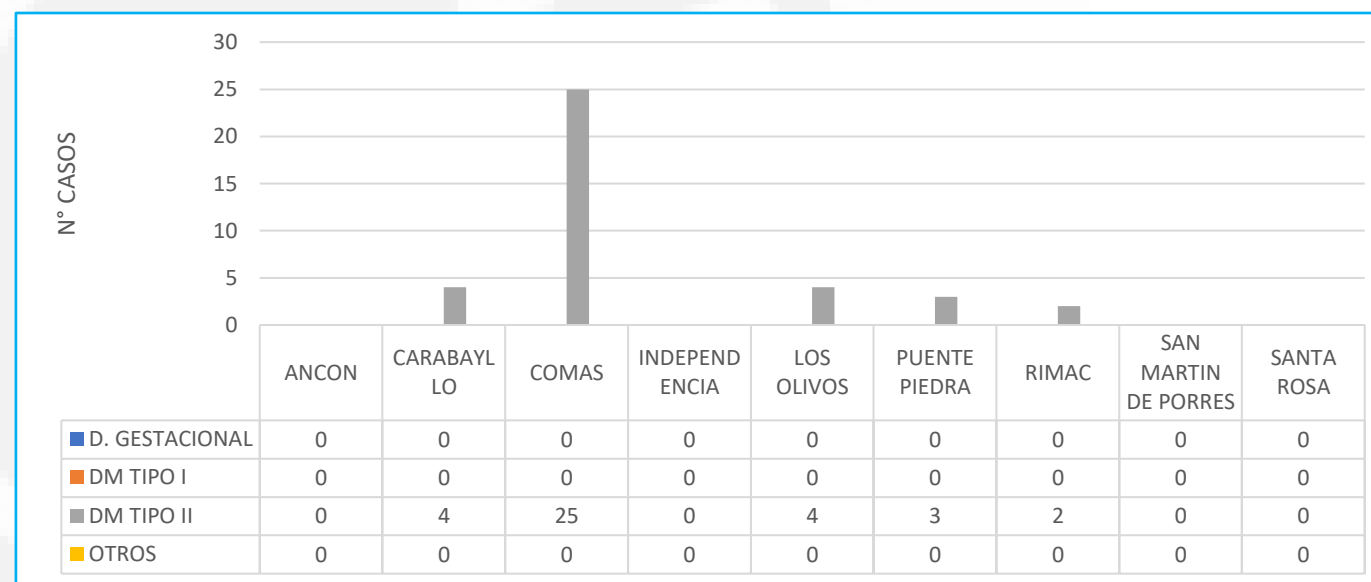

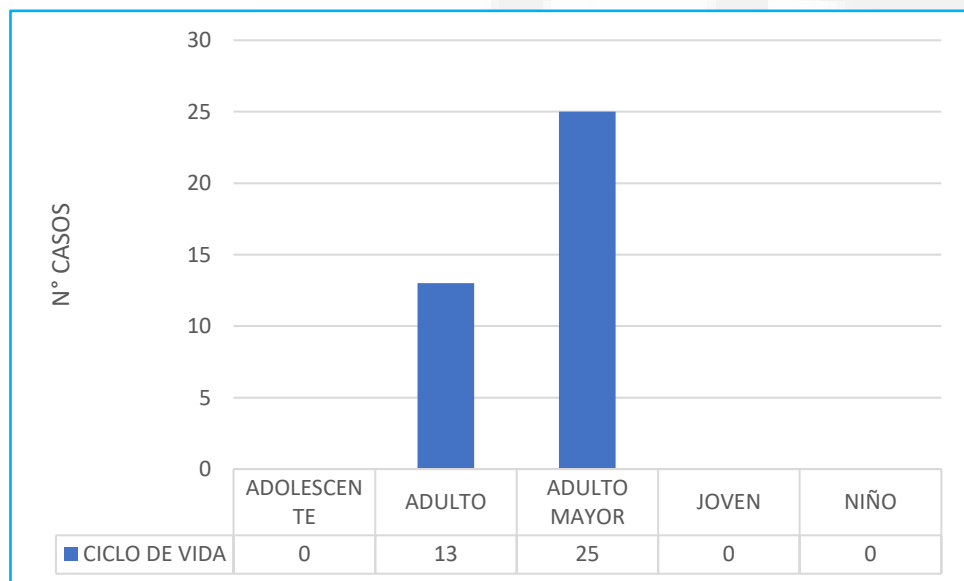
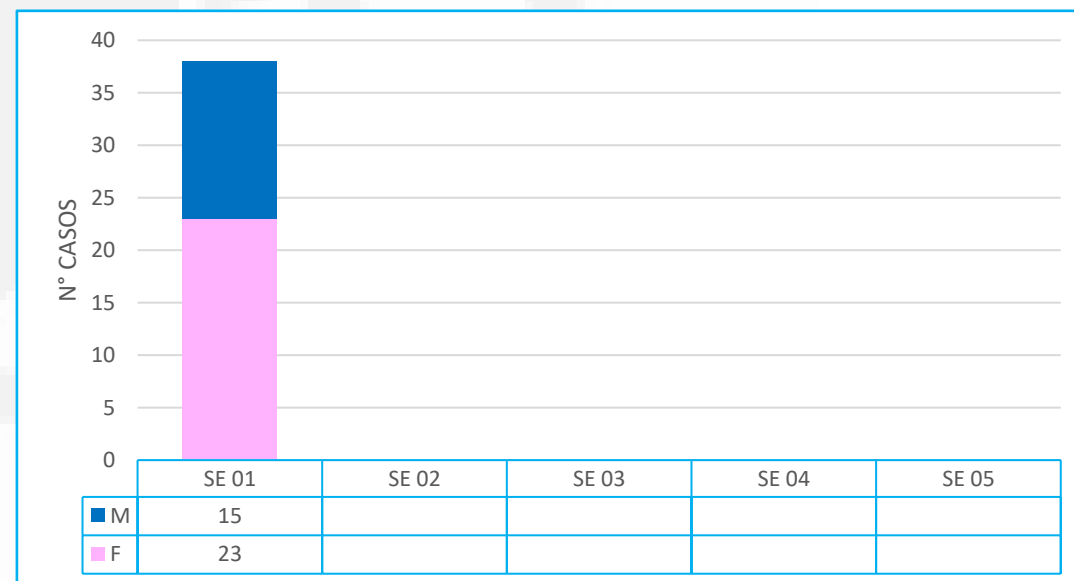
**Gráfica N° 34 . Casos Notificados de diabetes por ciclo de vida de la DIRIS Lima Norte 2025 hasta la SE 01-2025 \*****Gráfica N° 35 . Casos Notificados de diabetes por sexo y semana epidemiológica de la DIRIS Lima Norte 2025 hasta la SE 01-2025 \***



Gráfica N° 36 . Casos Notificados de Muerte Materna por Distrito de la DIRIS Lima Norte 2021-2025 hasta la SE 01-2025 \*

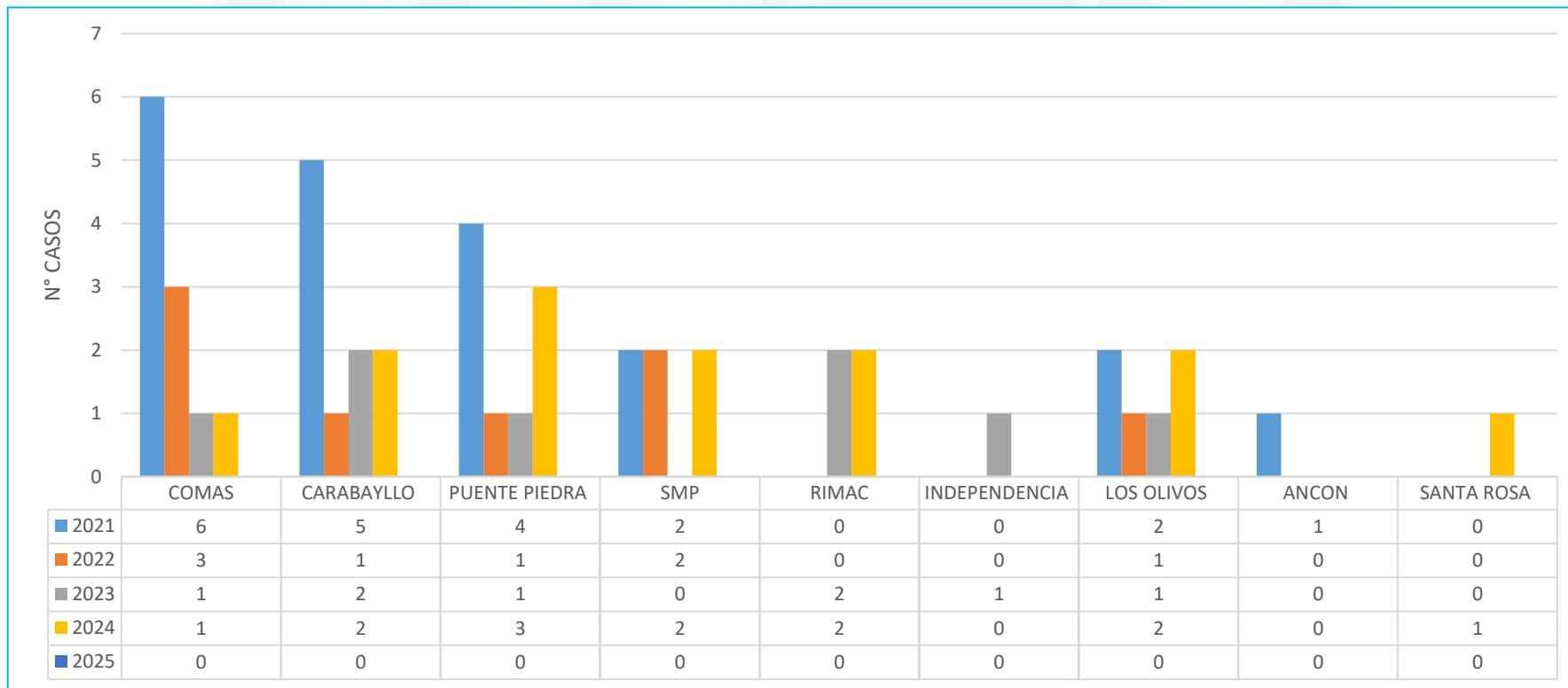

Fuente: NotiWeb. Elaborado: Oficina de Epidemiología Inteligencia Sanitaria Docencia e Investigación - DIRIS Lima Norte

\*Hasta la Semana: 01-2025



Gráfica N° 37 . Casos Notificados de Muerte Materna por Clasificación de la DIRIS Lima Norte 2021-2025 hasta la SE 01-2025 \*

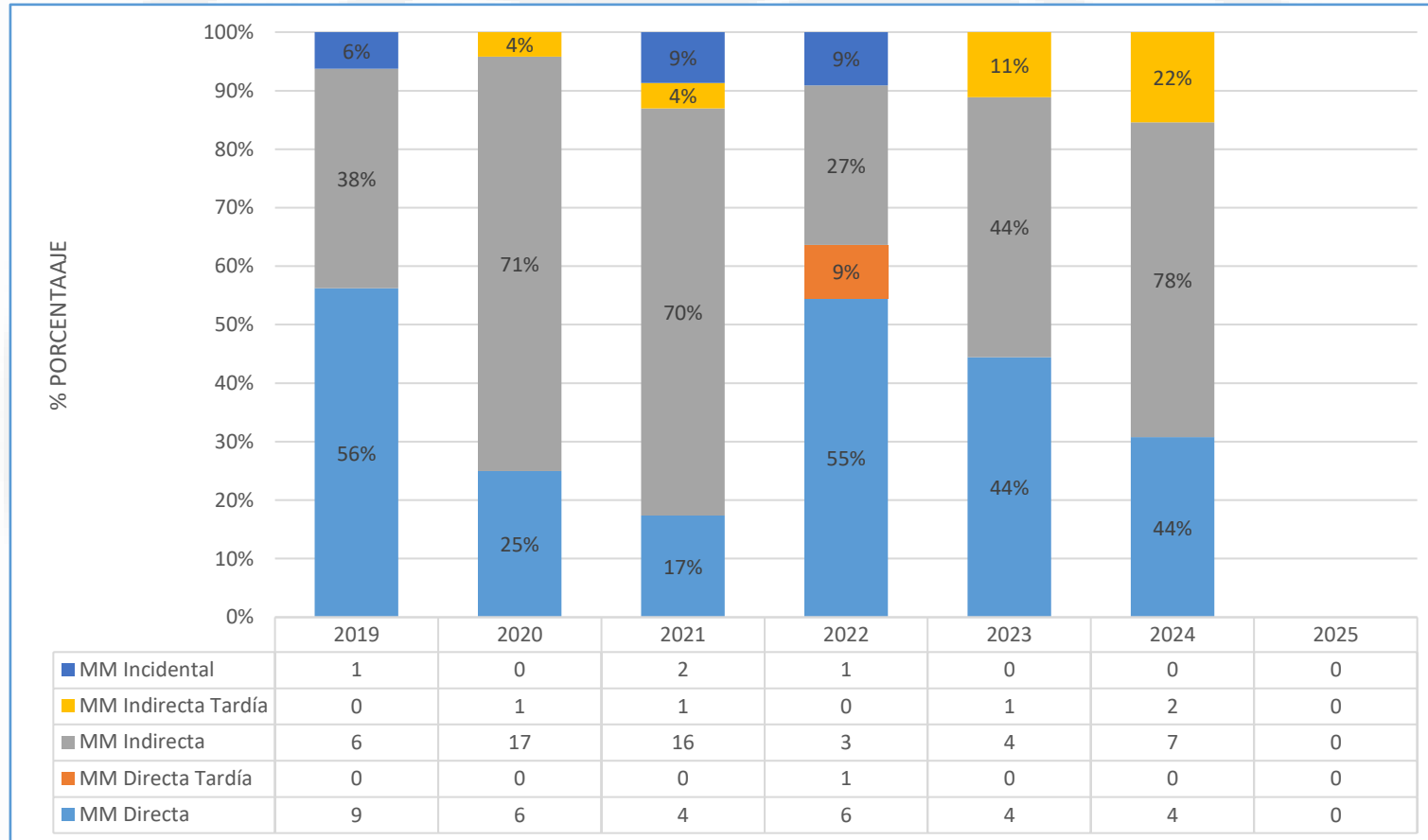

Fuente: NotiWeb. Elaborado: Oficina de Epidemiología Inteligencia Sanitaria Docencia e Investigación - DIRIS Lima Norte

\*Hasta la Semana: 01-2025



Gráfica N° 38 . Casos Confirmados de Síndrome de Guillain-Barre por Distrito de la DIRIS Lima Norte 2023-2025 hasta la SE 01-2025 \*

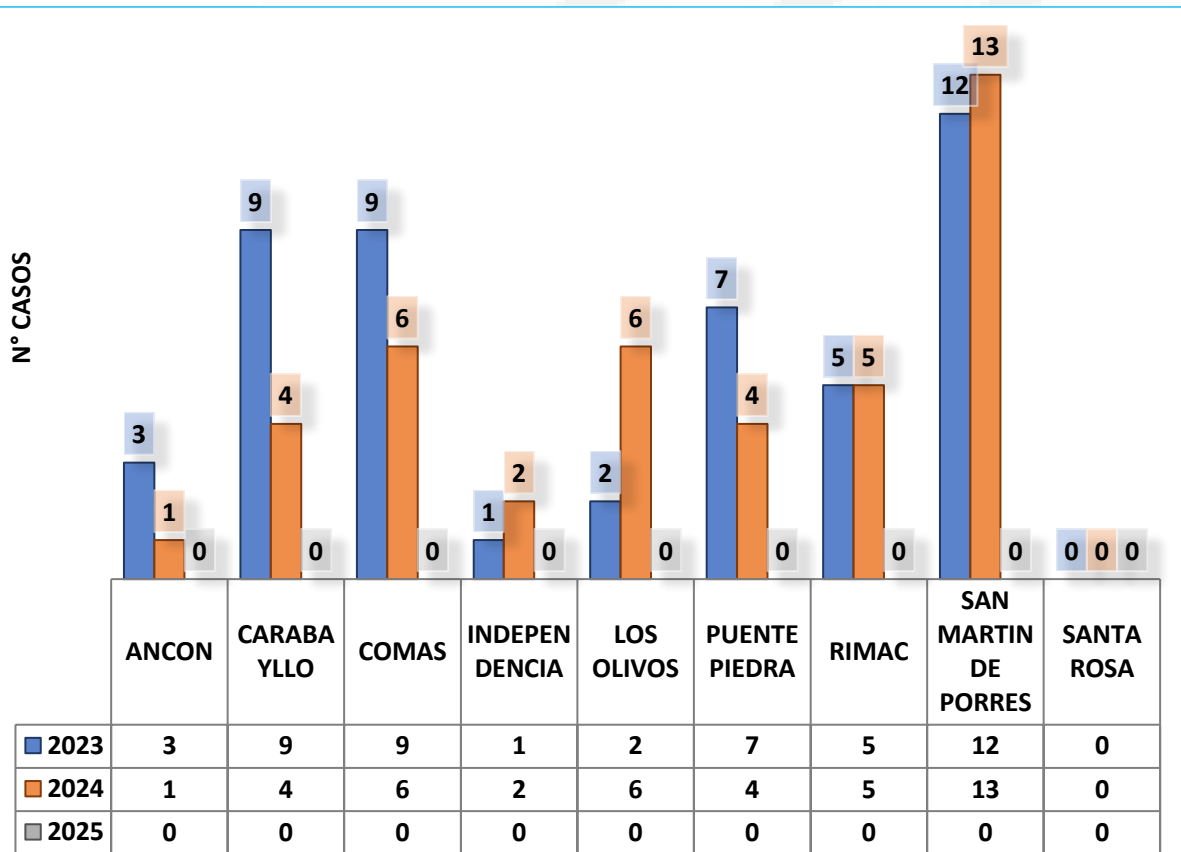

Gráfica N° 39 . Casos Notificados de Síndrome de Guillain-Barre por Semana Epidemiológica de la DIRIS Lima Norte 2023-2025 hasta la SE 01-2025 \*

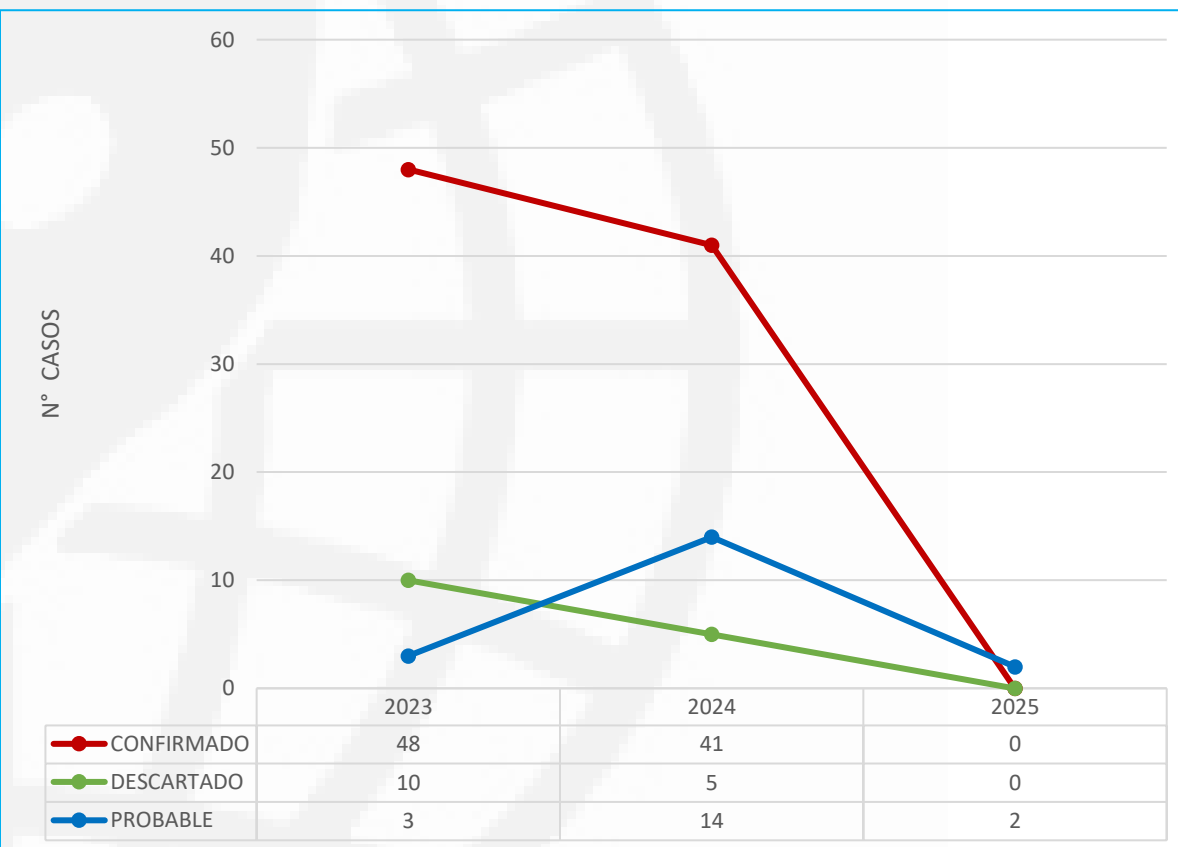

Fuente: NotiWeb. Elaborado: Oficina de Epidemiología Inteligencia Sanitaria Docencia e Investigación - DIRIS Lima Norte

\*Hasta la Semana: 01-2025



## CASOS DE TBC EN DIRIS LIMA NORTE 2025

**CASOS DE TBC**  
20

Gráfica N° 40 . Casos TB por Semana diagnostico de la DIRIS Lima Norte 2025 hasta la SE 01-2025 \*

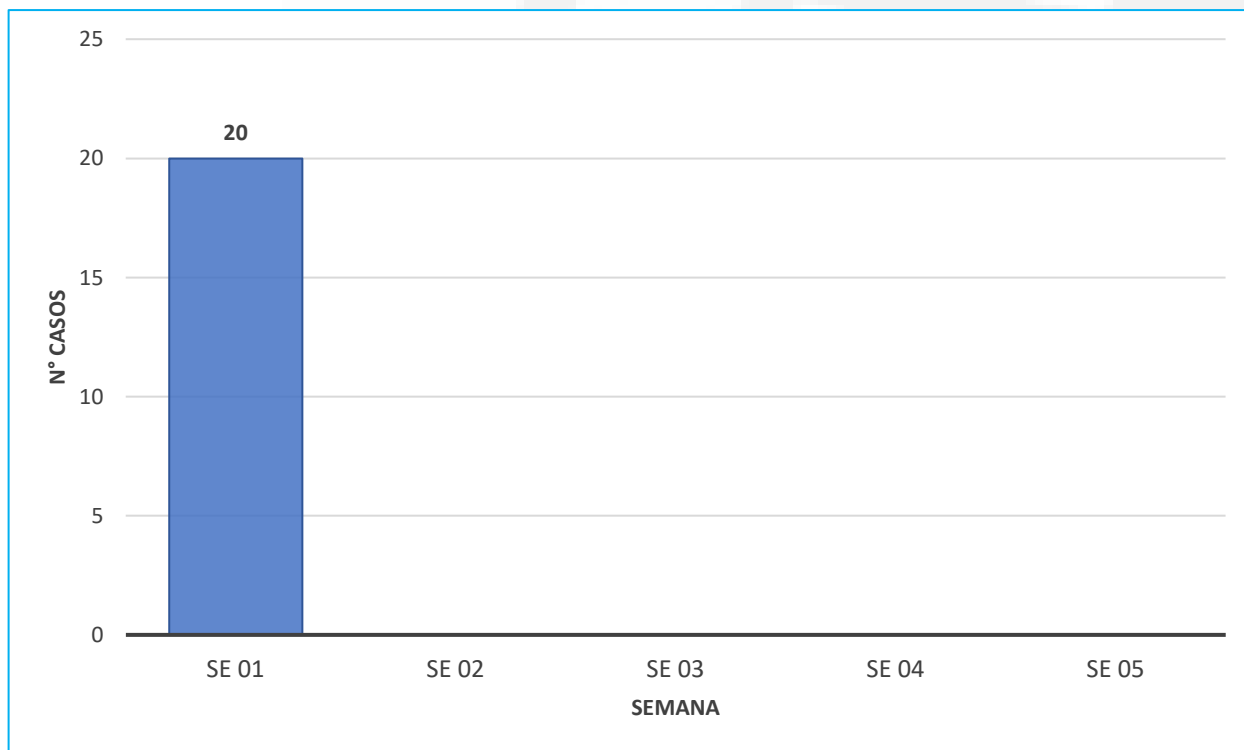

Gráfica N° 41 . Casos TB por Distrito de la DIRIS Lima Norte 2025 hasta la SE 01-2025 \*

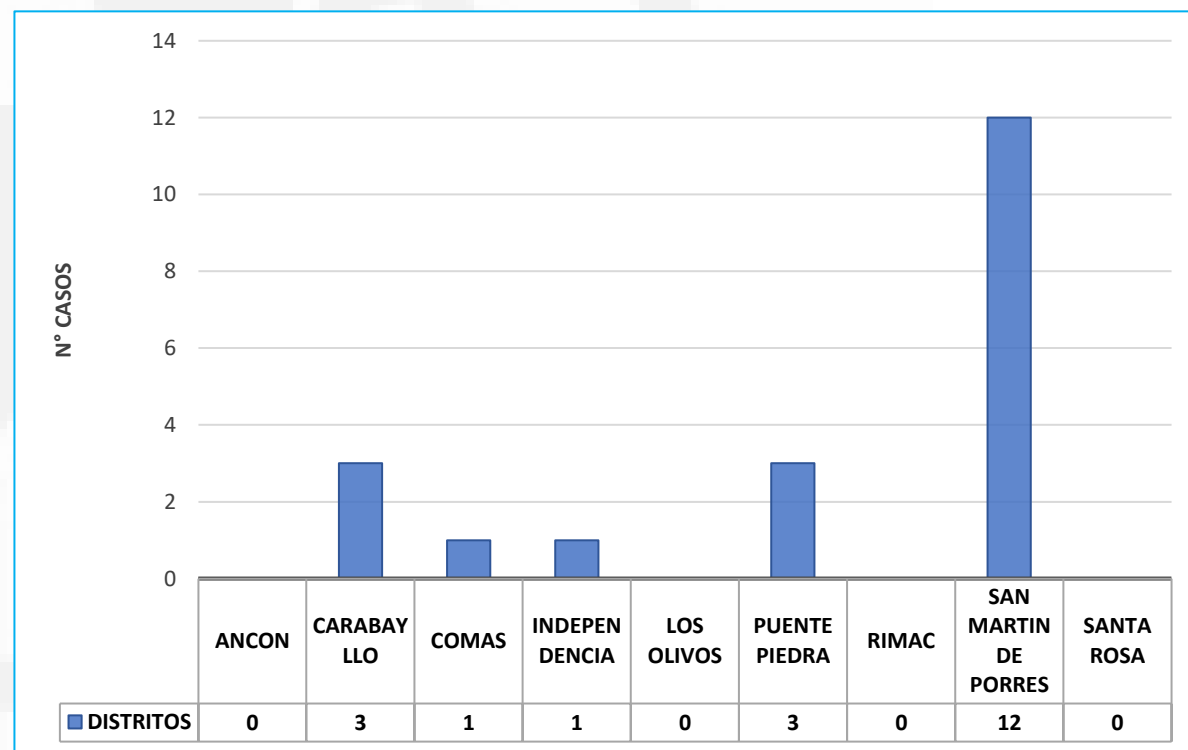

Fuente: SIGTB. Elaborado: Oficina de Epidemiología Inteligencia Sanitaria Docencia e Investigación - DIRIS Lima Norte

\*Hasta la Semana: 01-2025



Gráfica N° 42 . Casos TB por sexo de la DIRIS Lima Norte 2025 hasta la SE 01-2025 \*

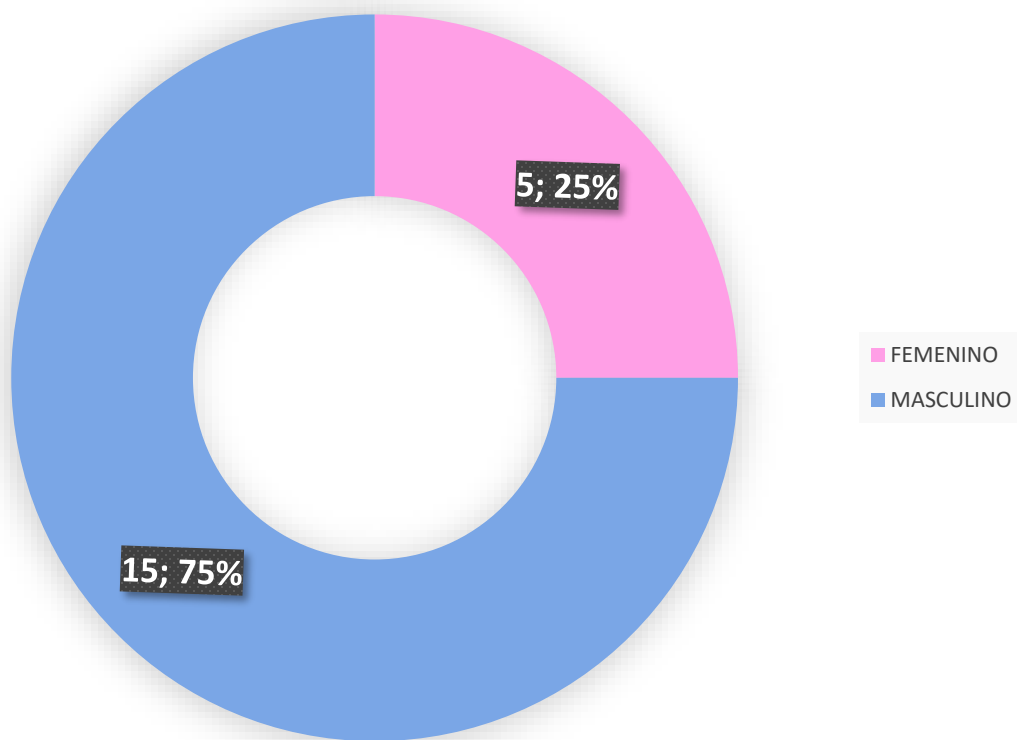

Gráfica N° 43 . Casos TB por Ciclo de Vida de la DIRIS Lima Norte 2021-2025 hasta la SE 01-2025 \*

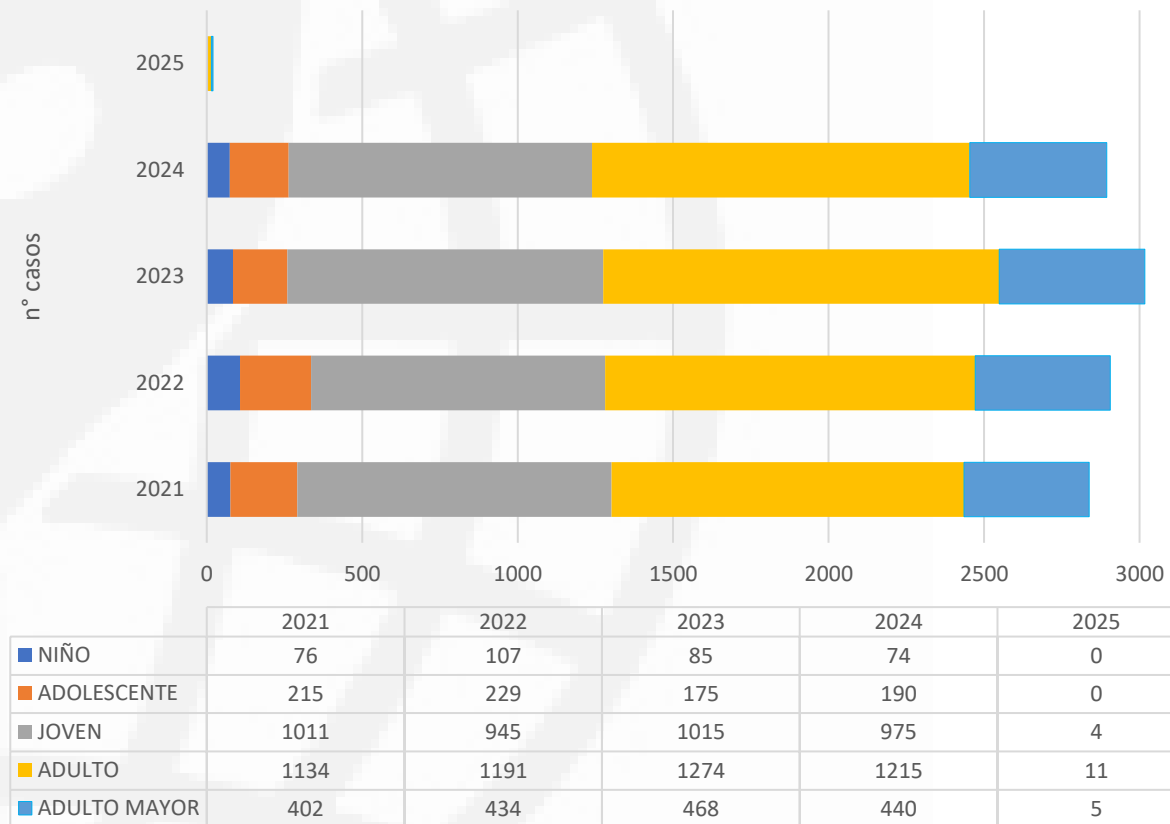

Fuente: SIGTB. Elaborado: Oficina de Epidemiología Inteligencia Sanitaria Docencia e Investigación - DIRIS Lima Norte

\*Hasta la Semana: 01-2025



Gráfica N° 44 . Morbilidad de TB de la DIRIS Lima Norte 2021-2025\*

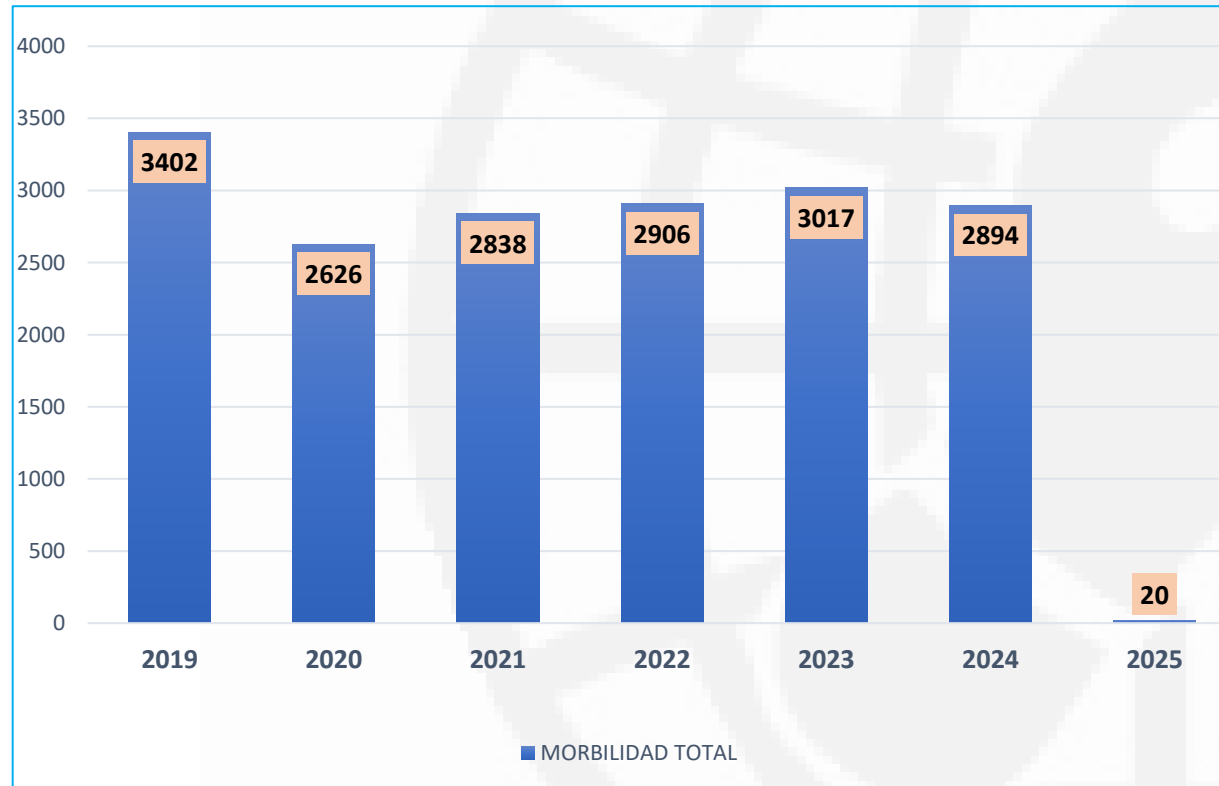

Gráfica N° 45 . Casos TB por tipos de TB de la DIRIS Lima Norte 2025 hasta la SE 01-2025 \*

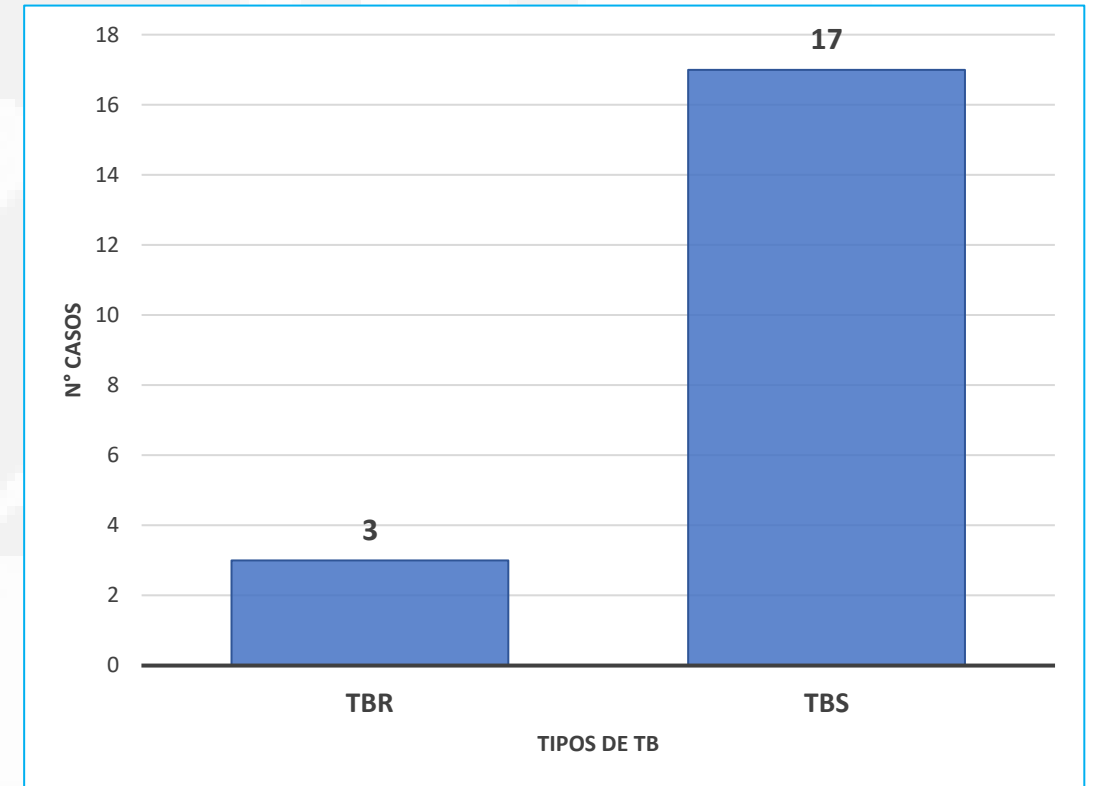

Fuente: SIGTB. Elaborado: Oficina de Epidemiología Inteligencia Sanitaria Docencia e Investigación - DIRIS Lima Norte

\*Hasta la Semana: 01-2025





Gráfica N° 46 . Casos Notificados de Viruela de Mono por Distritos de la DIRIS Lima Norte 2022-2025 hasta la SE 01-2025 \*

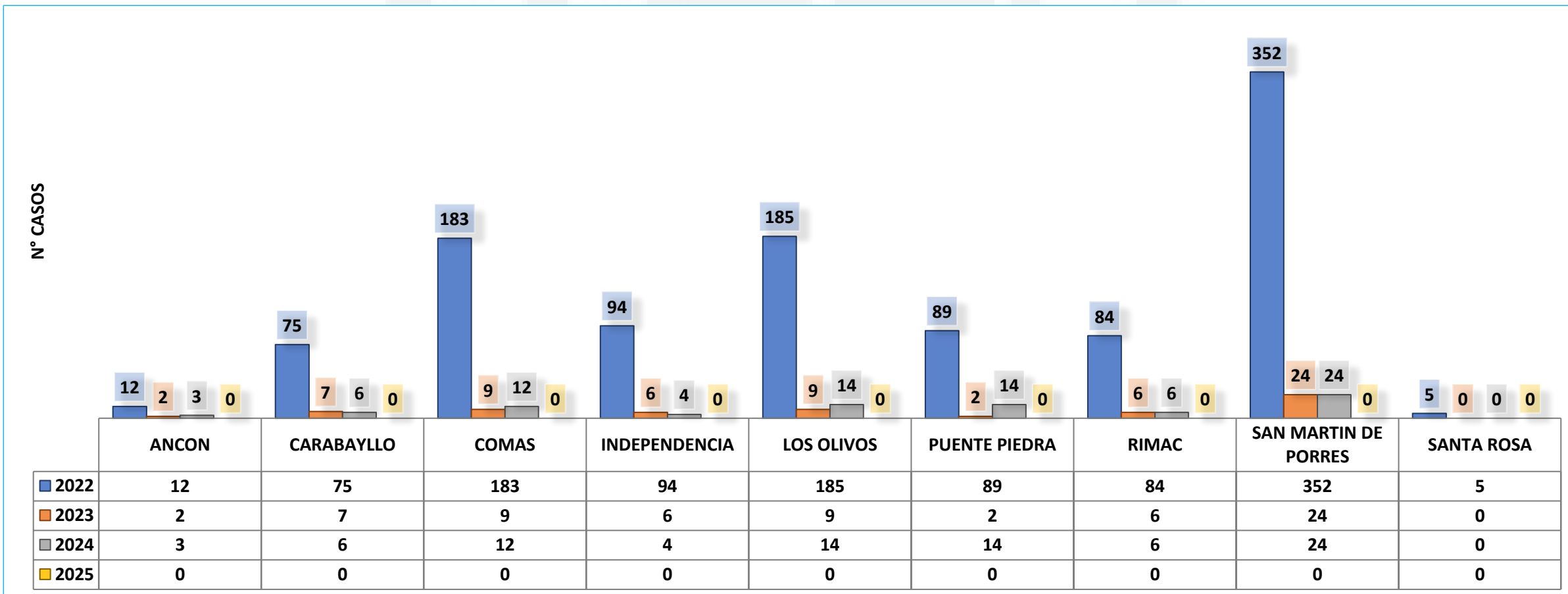

Fuente: NotiWeb. Elaborado: Oficina de Epidemiología Inteligencia Sanitaria Docencia e Investigación - DIRIS Lima Norte

\*Hasta la Semana: 01-2025



Gráfica N° 47 . Casos de Viruela de Mono por Distritos y clasificación de la DIRIS Lima Norte 2025 hasta la SE 01-2025 \*

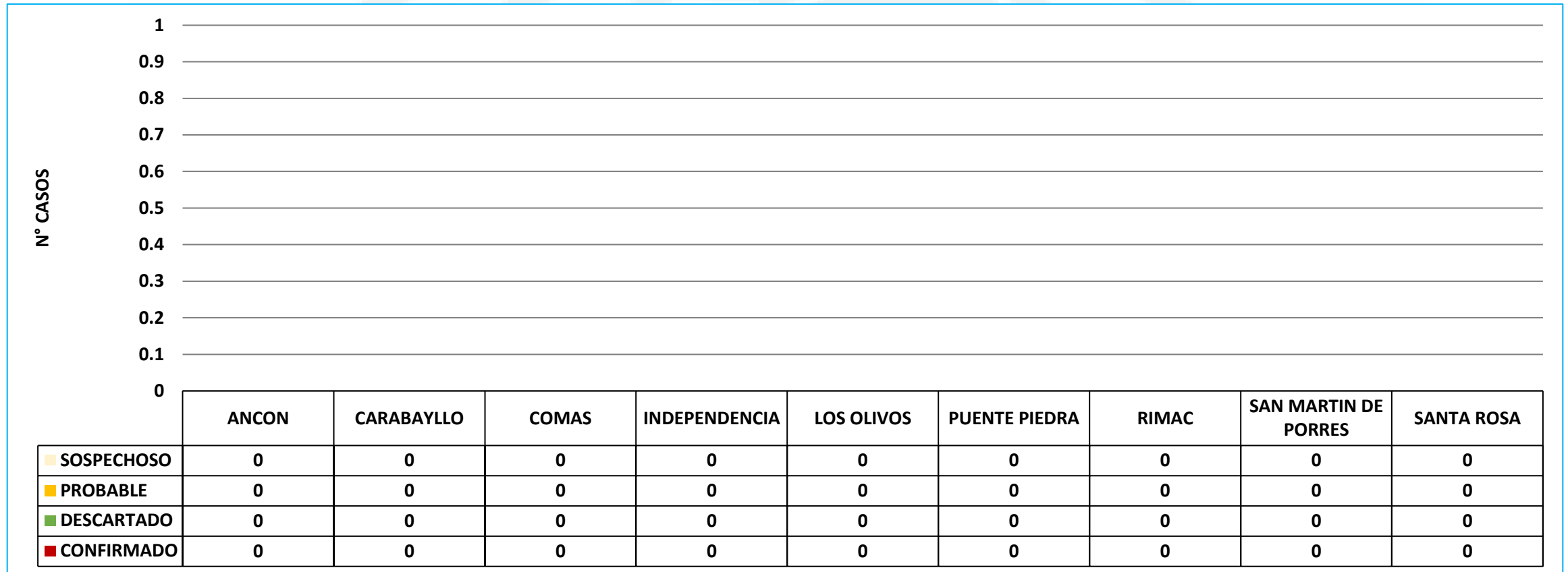

Fuente: NotiWeb. Elaborado: Oficina de Epidemiología Inteligencia Sanitaria Docencia e Investigación - DIRIS Lima Norte

\*Hasta la Semana: 01-2025



# VIGILANCIA SALUD MENTAL 2024

Gráfica N° 48 . Casos acumulado de la Vigilancia Centinela del Intento de Suicidio de la DIRIS Lima Norte 2016-2024

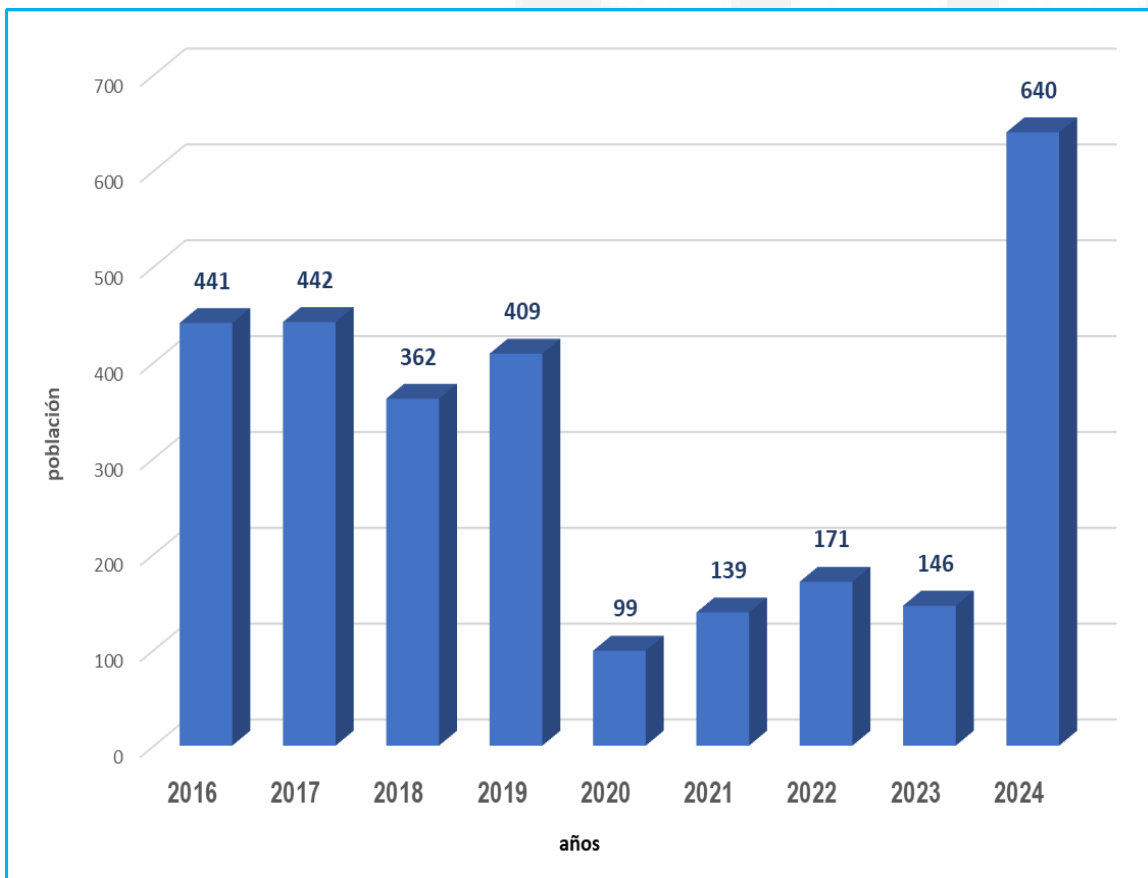

Gráfica N° 49 . Casos de la Vigilancia Centinela del Intento de Suicidio por ciclo de vida y sexo de la DIRIS Lima Norte 2024

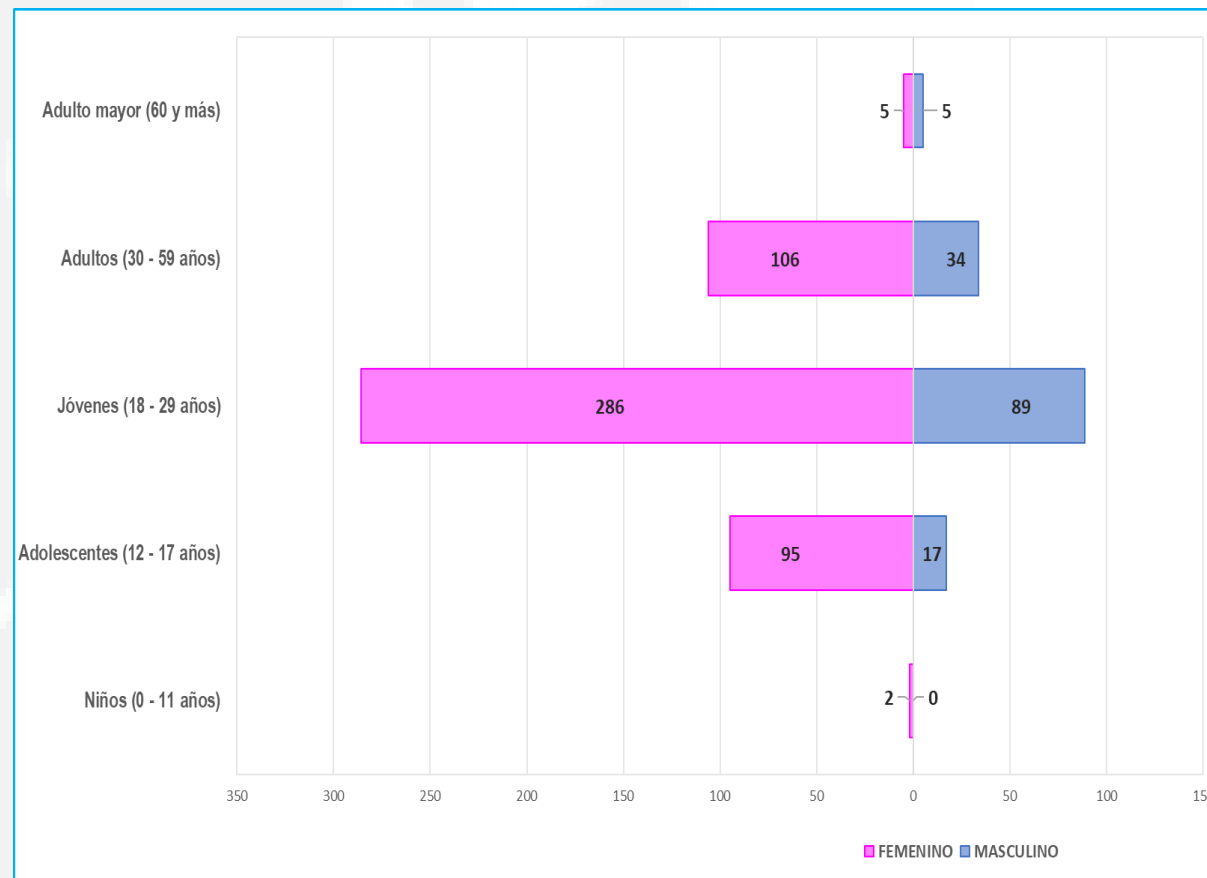

Fuente: NotiWeb. Elaborado: Oficina de Epidemiología Inteligencia Sanitaria Docencia e Investigación - DIRIS Lima Norte

\*Hasta la Semana: 01-2025



Gráfica N°50 . Casos acumulado de la Vigilancia Centinela del Intento de Suicidio por tipo de seguro de la DIRIS Lima Norte 2024

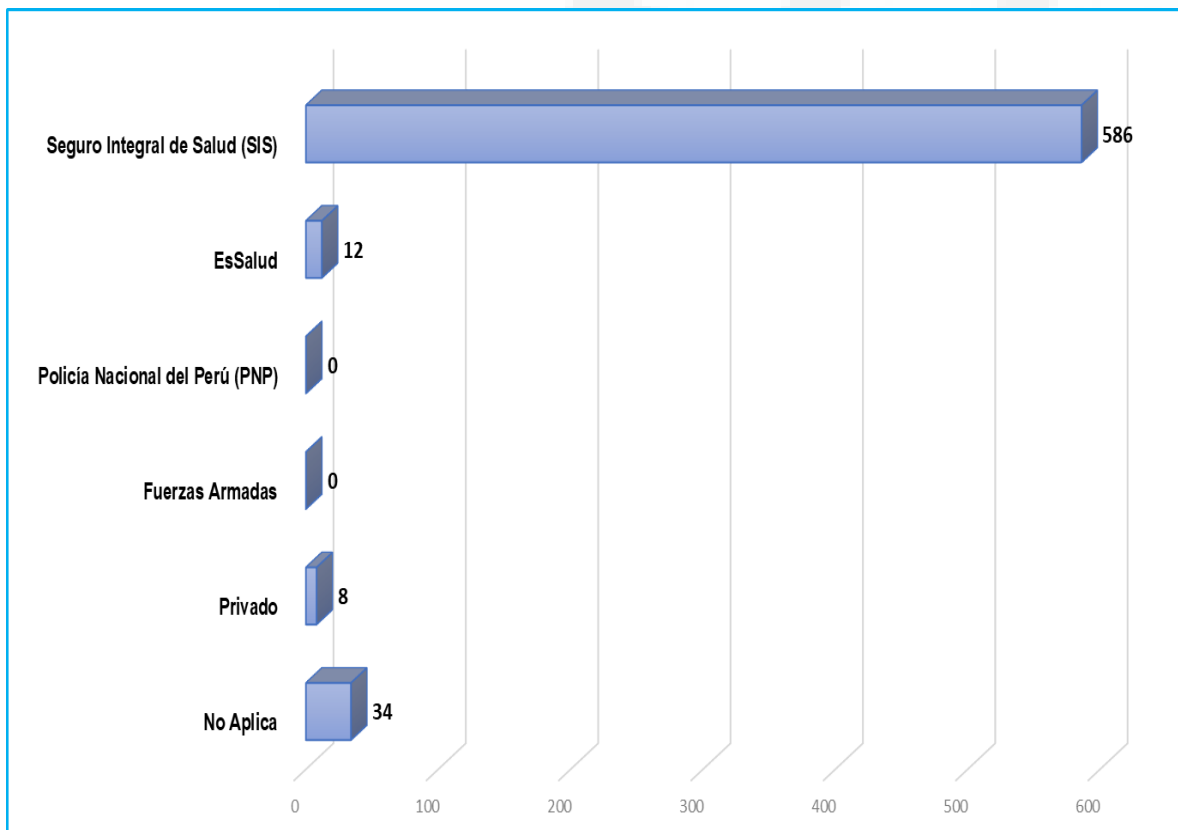

Gráfica N° 51 . Casos de la Vigilancia Centinela del Intento de Suicidio por grado de instrucción de la DIRIS Lima Norte 2024

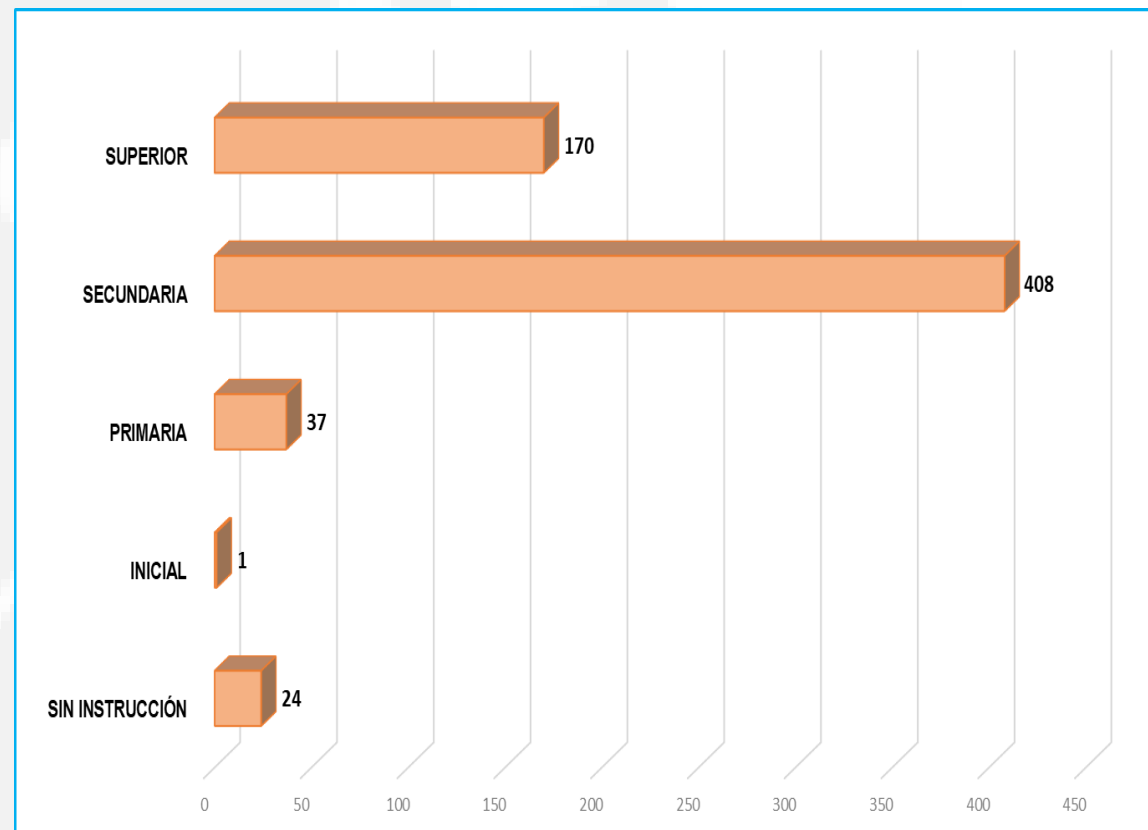

Fuente: NotiWeb. Elaborado: Oficina de Epidemiología Inteligencia Sanitaria Docencia e Investigación - DIRIS Lima Norte

\*Hasta la Semana: 01-2025



Gráfica N° 52 . Casos acumulados de la Vigilancia Centinela del Episodio Depresivo Moderado y Grave de la DIRIS Lima Norte 2016-2024

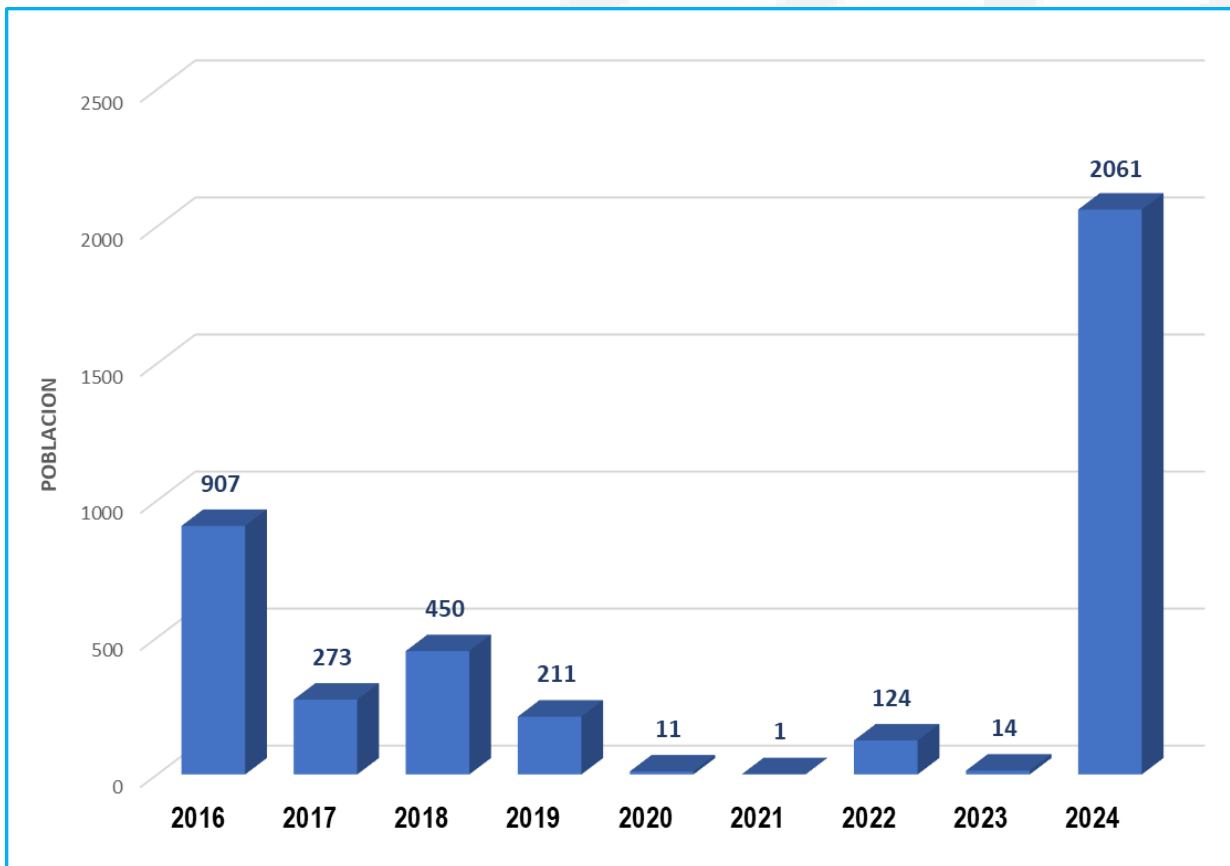

Gráfica N° 53 . Casos de la Vigilancia Centinela del Episodio depresivo moderado y grave por ciclo de vida y sexo de la DIRIS Lima Norte 2024

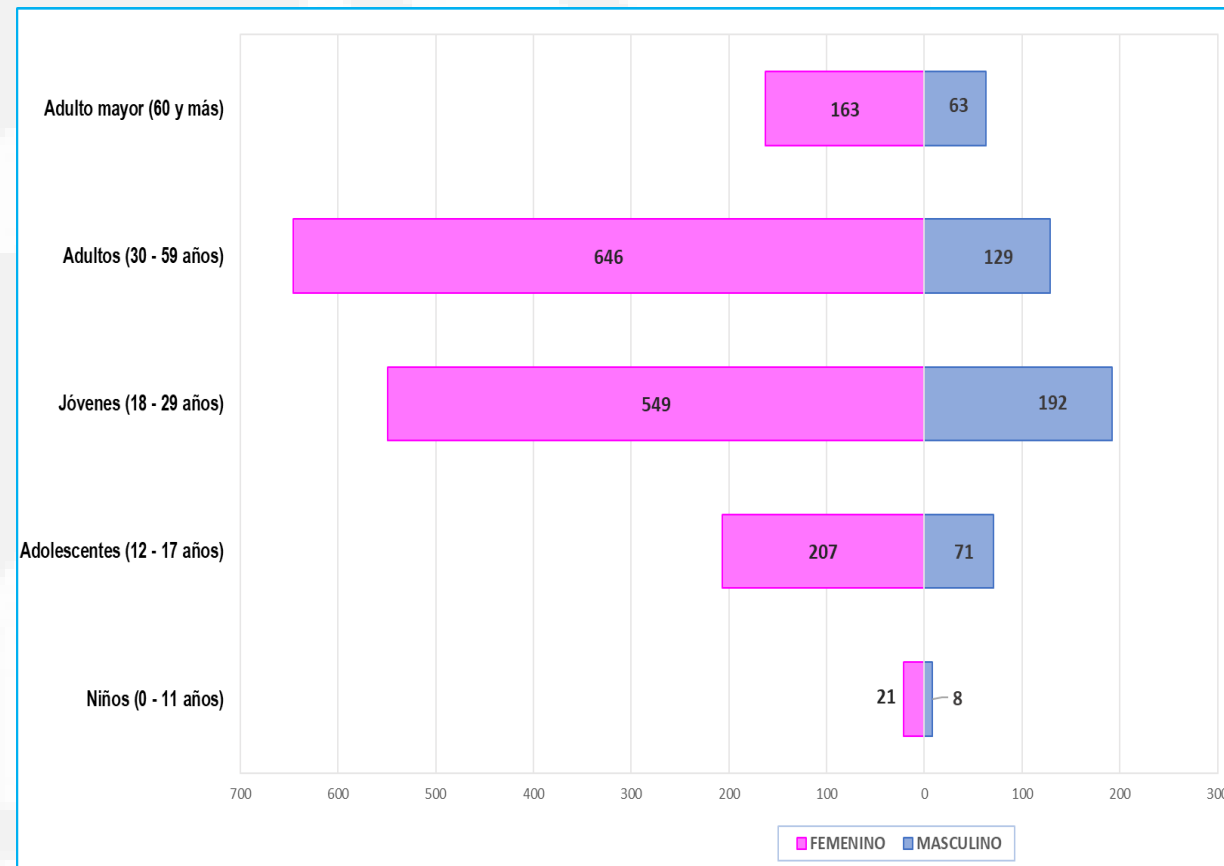

Fuente: NotiWeb. Elaborado: Oficina de Epidemiología Inteligencia Sanitaria Docencia e Investigación - DIRIS Lima Norte

\*Hasta la Semana: 01-2025



Gráfica N°54 . Casos acumulado de la Vigilancia Centinela del Episodio Depresivo Moderado y Grave por tipo de seguro de la DIRIS Lima Norte 2024

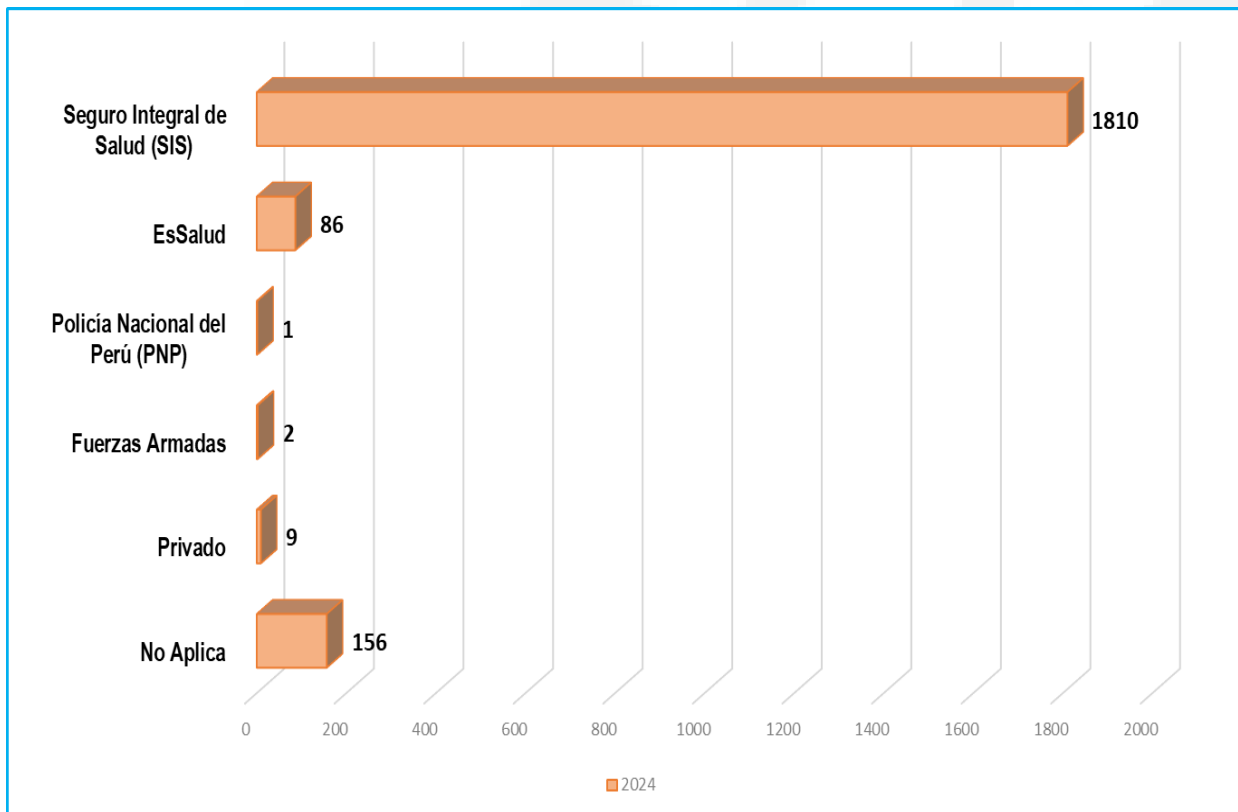

Gráfica N° 55 . Casos de la Vigilancia Centinela del Episodio depresivo moderado y grave por grado de instrucción de la DIRIS Lima Norte 2024

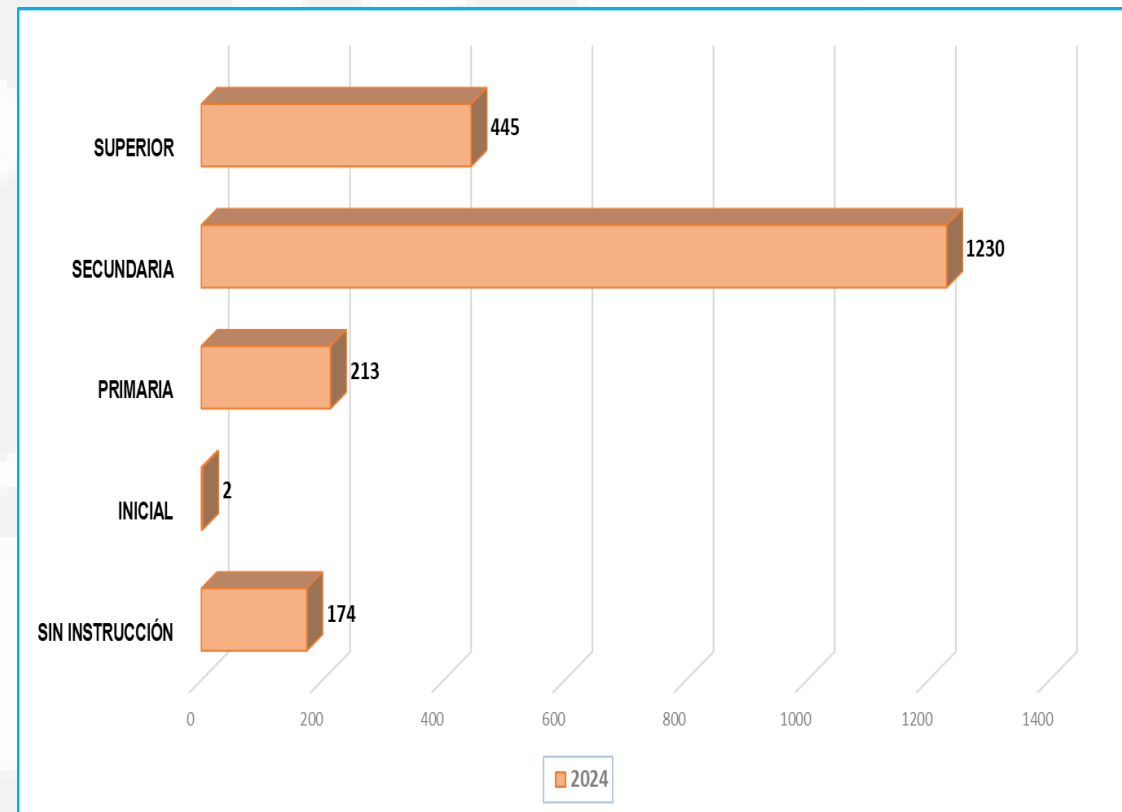

Fuente: NotiWeb. Elaborado: Oficina de Epidemiología Inteligencia Sanitaria Docencia e Investigación - DIRIS Lima Norte

\*Hasta la Semana: 01-2025



Gráfica N° 56 . Casos acumulado de la Vigilancia Centinela del Primer Episodio Psicótico de la DIRIS Lima Norte 2016-2024

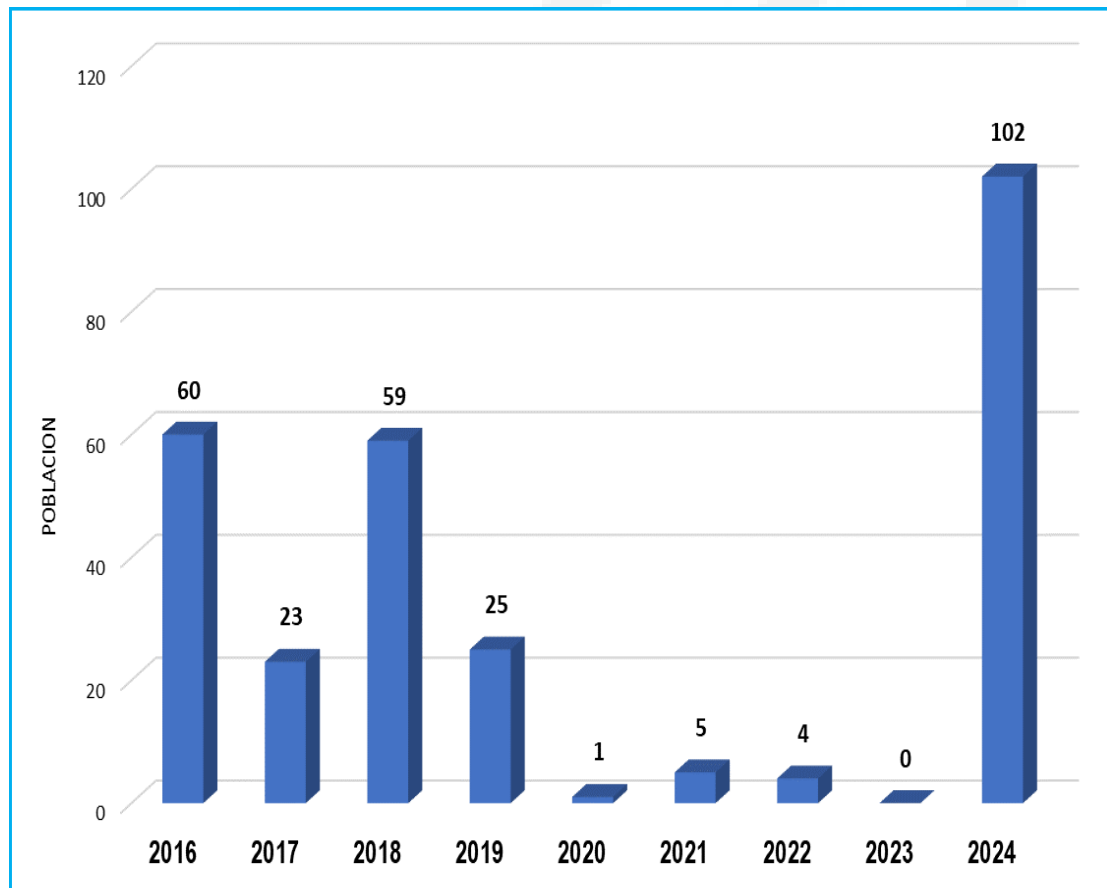

Gráfica N° 57 . Casos de la Vigilancia Centinela del Primer Episodio Psicótico por Ciclo de Vida y Sexo de la DIRIS Lima Norte 2024

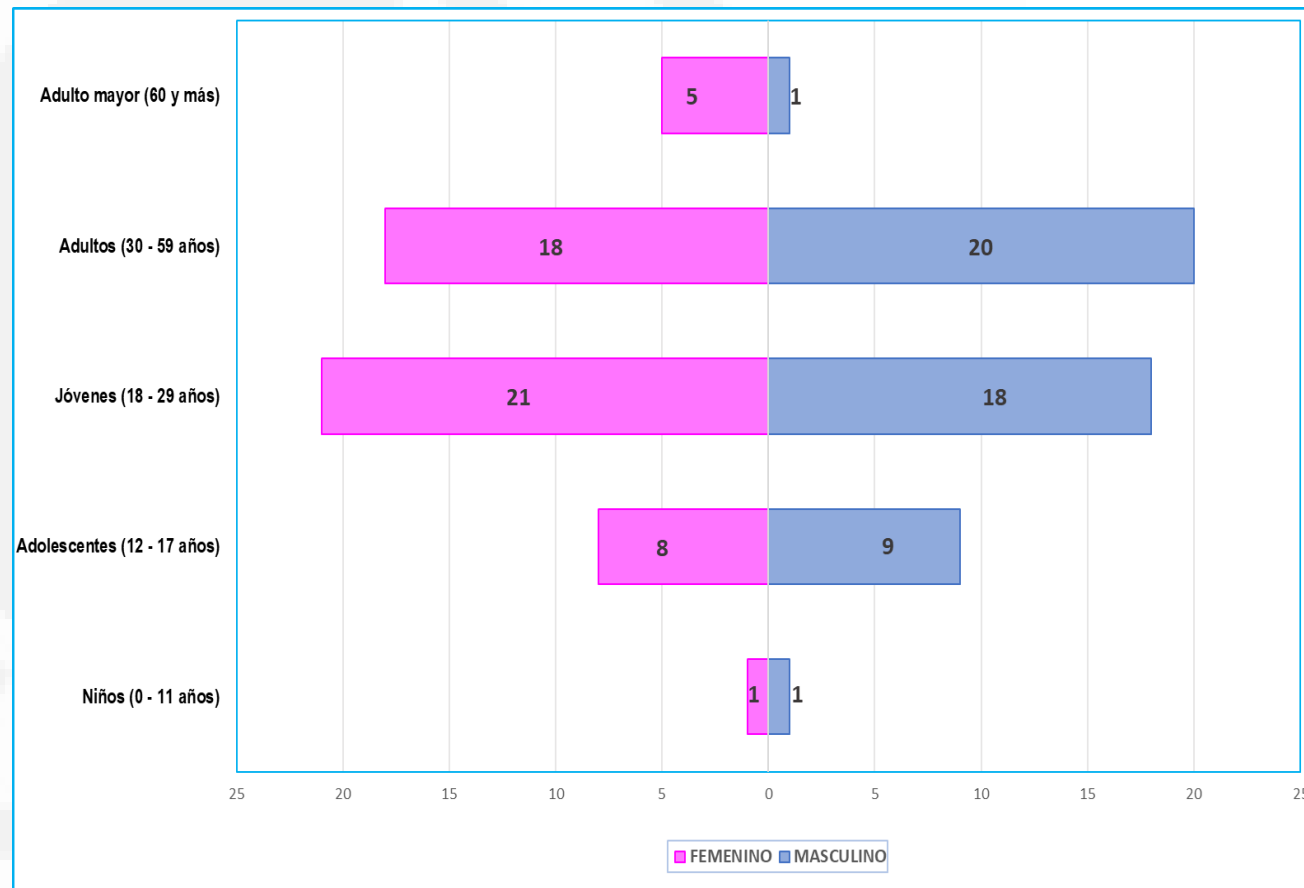

Fuente: NotiWeb. Elaborado: Oficina de Epidemiología Inteligencia Sanitaria Docencia e Investigación - DIRIS Lima Norte

\*Hasta la Semana: 01-2025



Gráfica N°58 . Casos acumulado de la Vigilancia Centinela del Primer Episodio Psicótico por tipo de seguro de la DIRIS Lima Norte 2024

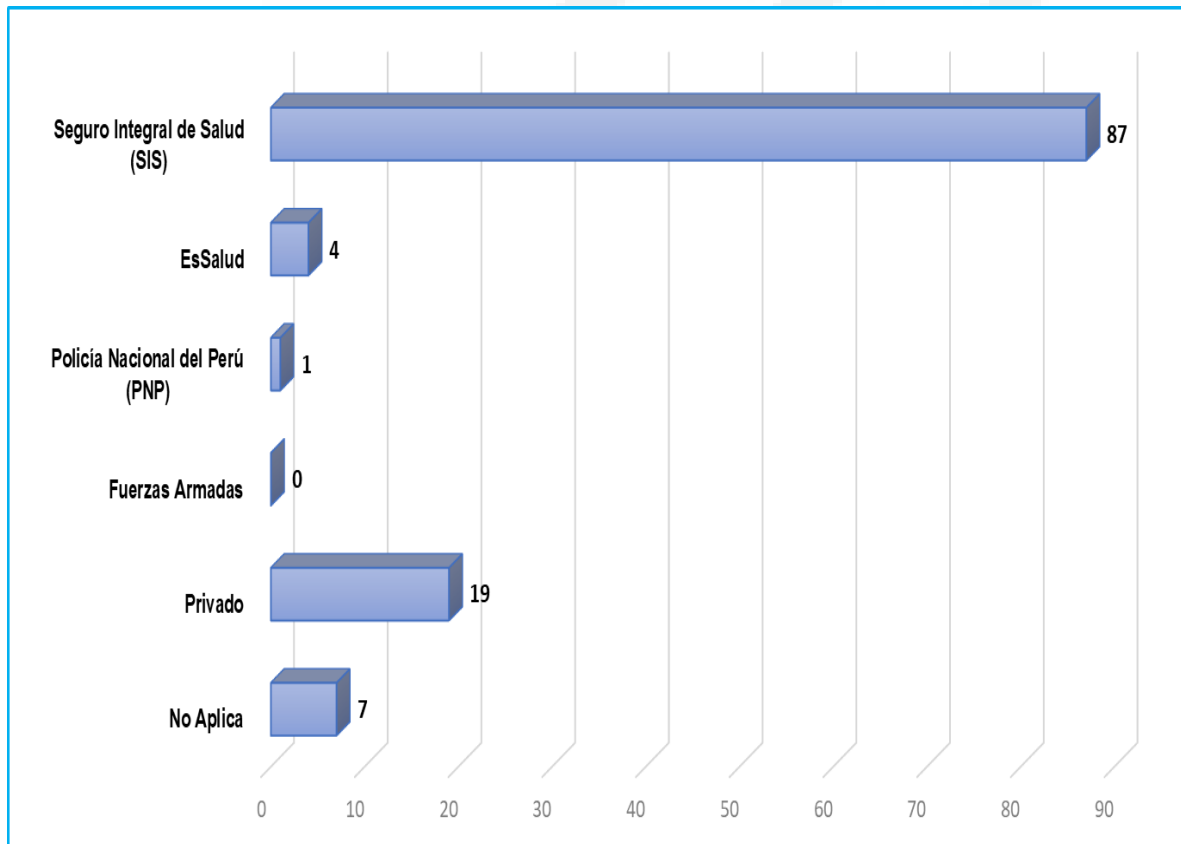

Gráfica N° 59 . Casos de la Vigilancia Centinela del Primer Episodio Psicótico por grado de instrucción de la DIRIS Lima Norte 2024

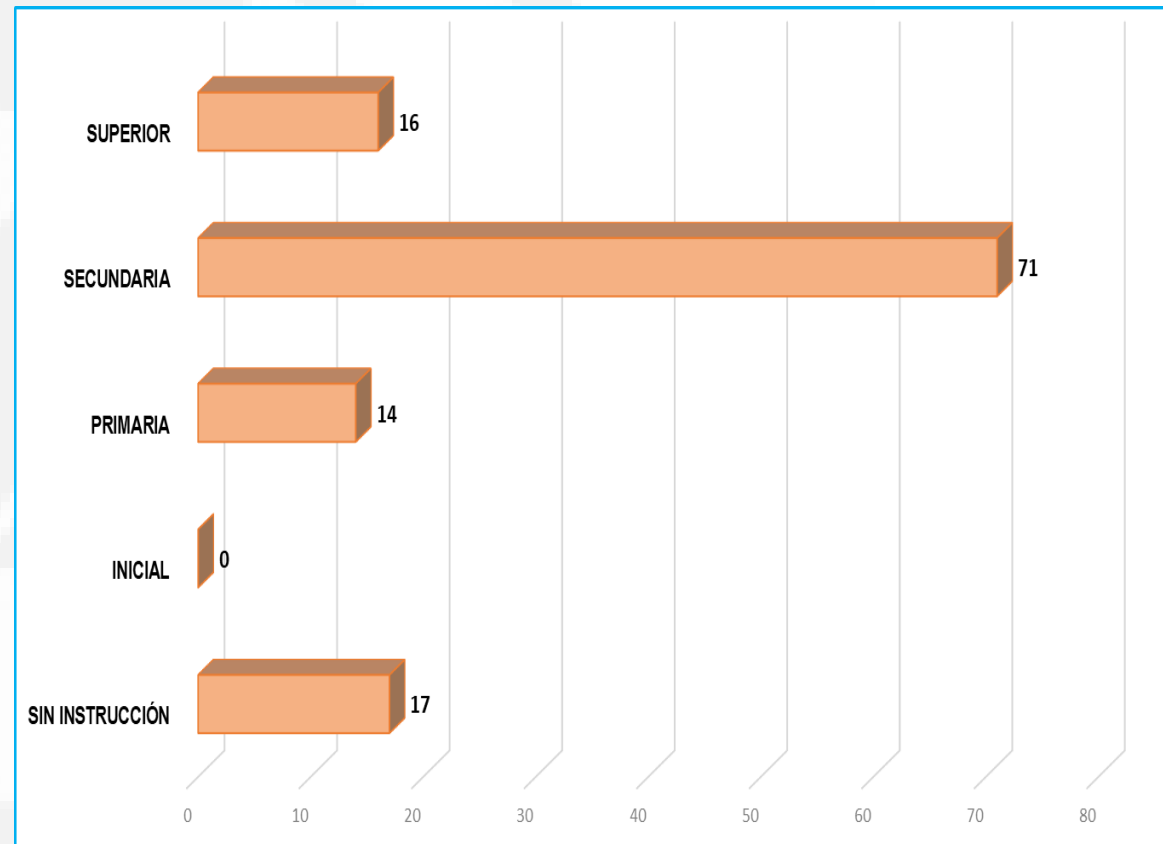

Fuente: NotiWeb. Elaborado: Oficina de Epidemiología Inteligencia Sanitaria Docencia e Investigación - DIRIS Lima Norte

\*Hasta la Semana: 01-2025





## COVID-19 , DIRIS LIMA NORTE HASTA SE 01 – 2025

**TOTAL POSITIVOS**

**34**

**POSITIVOS SINTOMATICOS**

**31**

**POSITIVOS ASINTOMÁTICOS**

**3**

Tabla N° 08. Dengue Perú Según Región 2025 – SE 01

DIRIS	DISTRITO	POSITIVOS	TASA POSITIVIDAD	TASA ATAQUE
DIRIS LIMA NORTE	ANCON	0	0.00%	0.00
	CARABAYLLO	4	30.77%	0.01
	COMAS	5	10.20%	0.02
	INDEPENDENCIA	2	12.50%	0.01
	LOS OLIVOS	4	36.36%	0.01
	PUENTE PIEDRA	2	18.18%	0.01
	RIMAC	3	27.27%	0.01
	SAN MARTIN DE PORRES	14	17.28%	0.04
	SANTA ROSA	0	0.00%	0.00
DIRIS LIMA NORTE	DIRIS LIMA NORTE	34	17.53%	0.11

**TASA DE ATAQUE ACUMULADA**  
**0.11 Casos X 10 000**  
**Habitantes**



Tabla N° 9. Casos Confirmados COVID-19 según Semana Epidemiológica por Distrito DIRIS Lima Norte 2025

DIRIS	DISTRITO	ENERO	ACUMULADO	SINTOMÁTICOS	ASINTOMÁTICOS
		SE - 01			
DIRIS LIMA NORTE	ANCON	0	0	0	0
	CARABAYLLO	4	4	4	0
	COMAS	5	5	4	1
	INDEPENDENCIA	2	2	2	0
	LOS OLIVOS	4	4	4	0
	PUENTE PIEDRA	2	2	2	0
	RIMAC	3	3	3	0
	SAN MARTIN DE PORRES	14	14	12	2
	SANTA ROSA	0	0	0	0
<b>TOTAL POSITIVOS</b>		<b>34</b>	<b>34</b>	<b>31</b>	<b>3</b>

Fuente: NotiWeb. Elaborado: Oficina de Epidemiología Inteligencia Sanitaria Docencia e Investigación - DIRIS Lima Norte

\*Hasta la Semana: 01-2025



Gráfica N° 60 . Casos Notificados y Confirmados de COVID 19 DE LA DIRIS LIMA NORTE 2023-2025\*

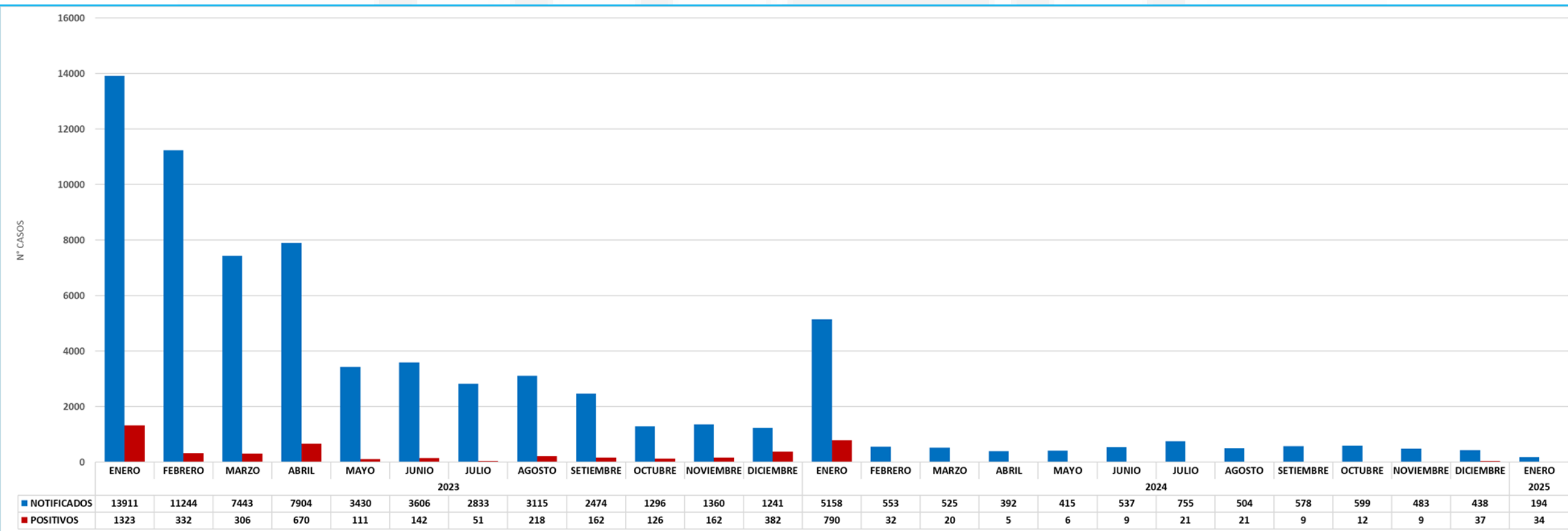

Fuente: NotiWeb. Elaborado: Oficina de Epidemiología Inteligencia Sanitaria Docencia e Investigación - DIRIS Lima Norte

\*Hasta la Semana: 01-2025

**Tabla N° 10. Casos Confirmados COVID-19 por Curso de vida DIRIS Lima Norte 2025**

CURSO DE VIDA	CURSO DE VIDA	POSITIVOS	%	TAA x 10 000 Hab.
CURSO DE VIDA	ADULTO MAYOR (60 años a más)	17	50.00%	0.05
	ADULTO (30 a 59 años)	10	29.41%	0.03
	JOVEN (18 a 29 años)	5	14.71%	0.02
	ADOLESCENTE (12 a 17 años)	0	0.00%	0.00
	NIÑO ( 0 a 11 años)	2	5.88%	0.01
	<b>TOTAL GENERAL</b>	<b>34</b>	<b>100.00%</b>	<b>0.11</b>

**TAA = Tasa Ataque Acumulada por 10 000 hab.**

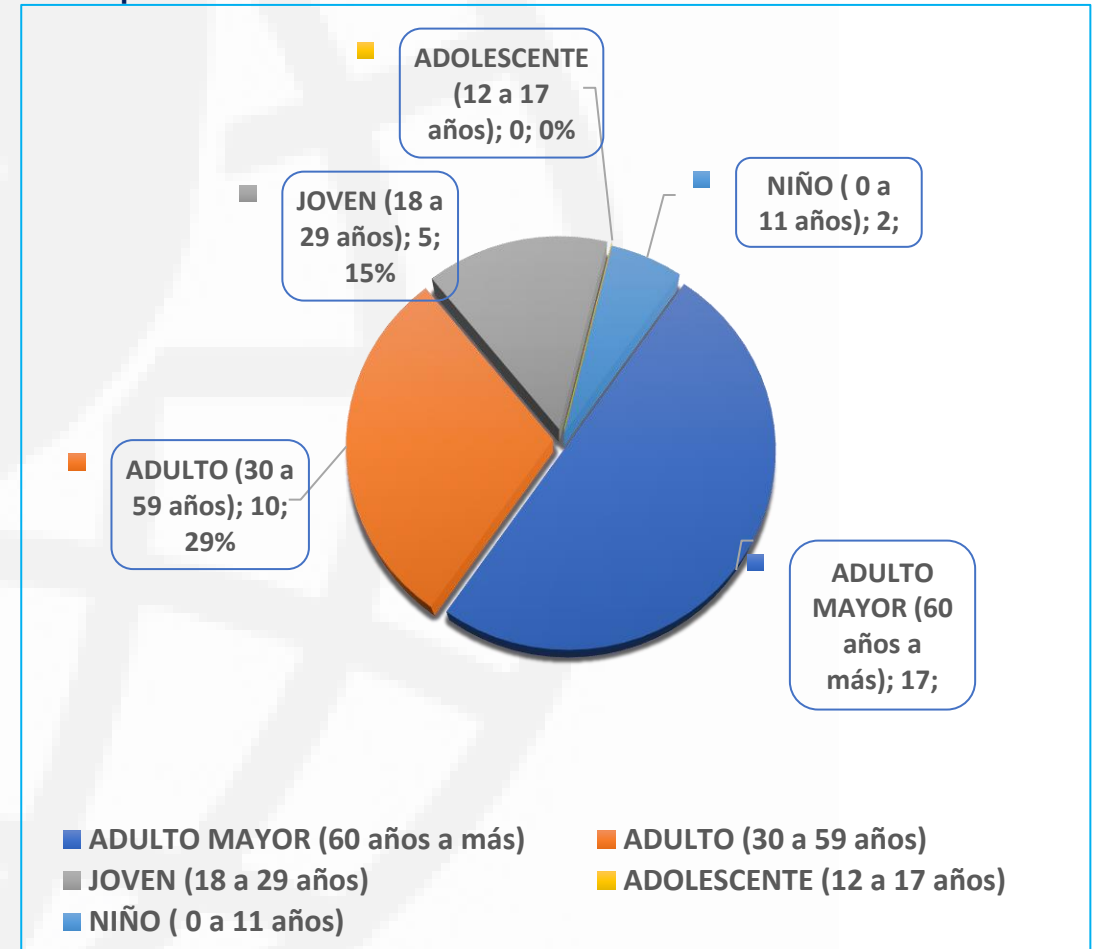
**Gráfica N° 61 . Casos Confirmados COVID-19 por Etapa de Vida DIRIS Lima Norte 2025**



Gráfica N°62. Casos Confirmados COVID-19 según Quinquenio, Sexo y Curso de Vida DIRIS Lima Norte 2025

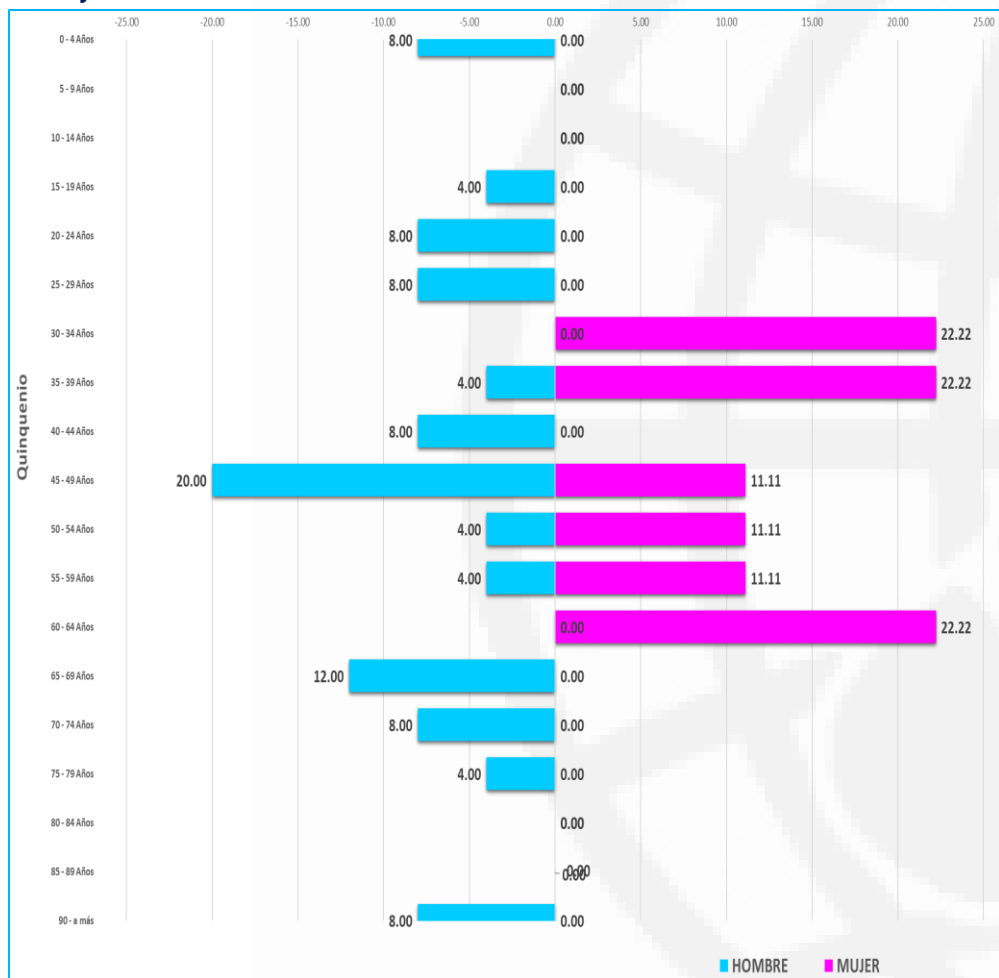

Gráfica N°63. Casos Confirmados COVID-19 según Sexo DIRIS Lima Norte 2025

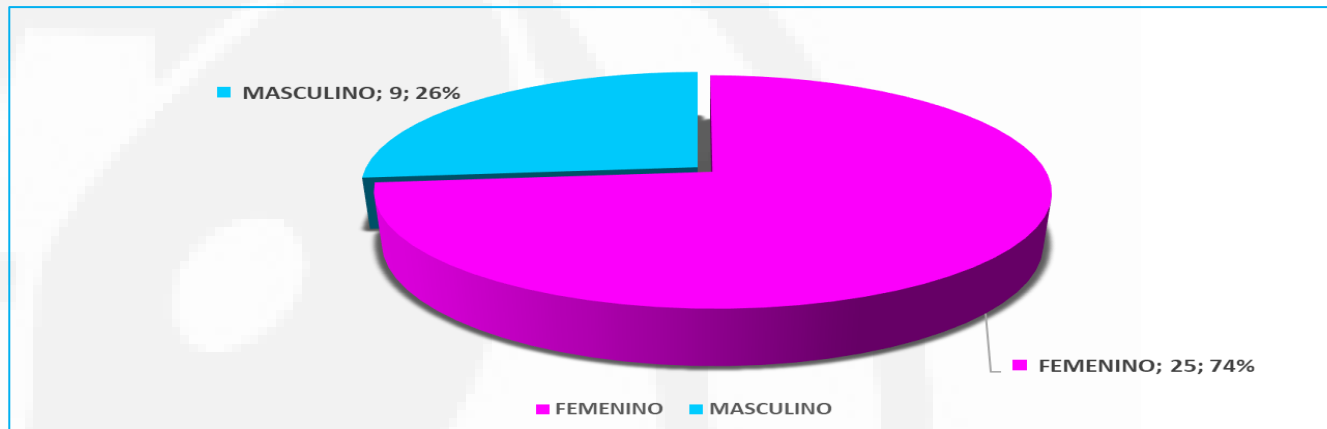

Gráfica N°64. Casos Confirmados COVID-19 SEGÚN Etapa de Vida y según Sexo DIRIS Lima Norte 2025

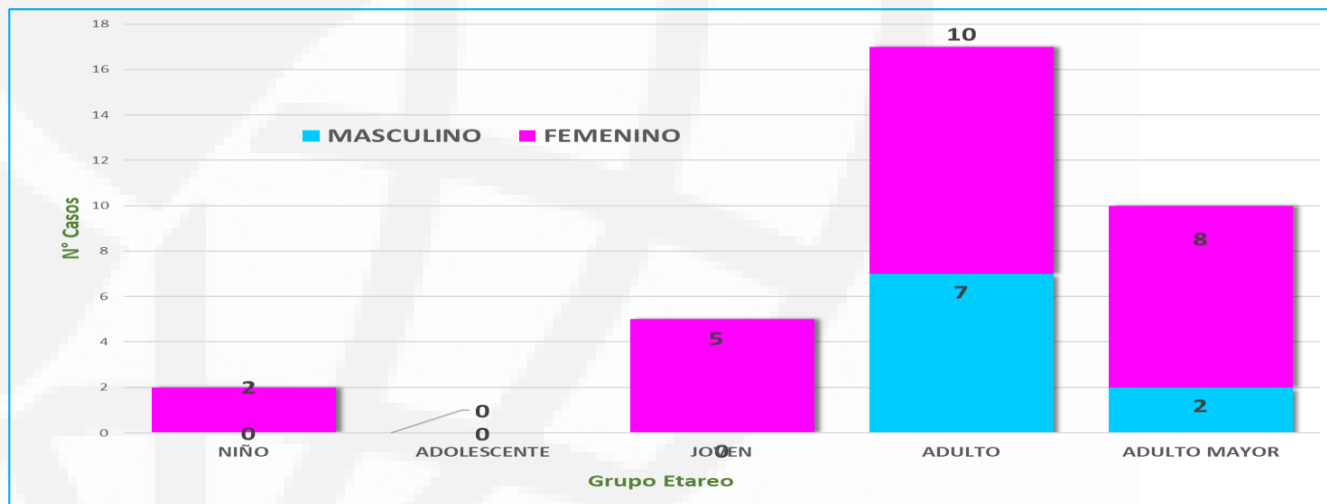

Fuente: NotiWeb. Elaborado: Oficina de Epidemiología Inteligencia Sanitaria Docencia e Investigación - DIRIS Lima Norte

\*Hasta la Semana: 01-2025



Tabla N° 11. Hospitalizados versus casos positivos de COVID-19 según Distrito de Residencia DIRIS Lima Norte 2025

DIRIS	DISTRITO	HOSPITALIZADOS POSITIVOS	POSITIVOS GENERAL	TASA HOSPITALIZACION
DIRIS LIMA NORTE	ANCON	0	0	0.00
	CARABAYLLO	1	4	25.00
	COMAS	0	5	0.00
	INDEPENDENCIA	0	2	0.00
	LOS OLIVOS	0	4	0.00
	PUENTE PIEDRA	0	2	0.00
	RIMAC	0	3	0.00
	SAN MARTIN DE PORRES	0	14	0.00
	SANTA ROSA	0	0	0.00
<b>TOTAL POSITIVOS</b>		<b>1</b>	<b>34</b>	<b>2.94</b>

TASA HOSP. X 100 casos confirmados= 2.94

Gráfica N° 65. Número de Hospitalizados COVID-19 según Distrito de Residencia DIRIS Lima Norte 2025

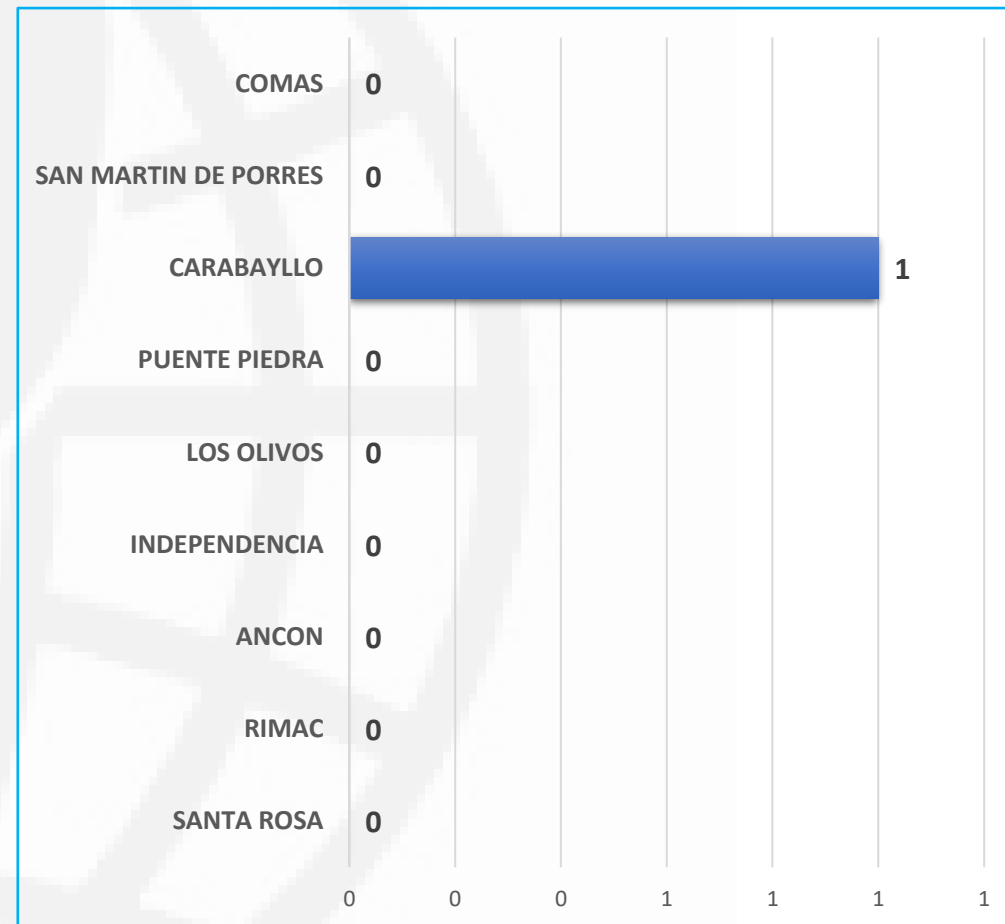

Fuente: NotiWeb. Elaborado: Oficina de Epidemiología Inteligencia Sanitaria Docencia e Investigación - DIRIS Lima Norte

\*Hasta la Semana:01-2025

Tabla N° 12. Hospitalizados COVID-19 según Curso de Vida DIRIS Lima Norte 2025

GRUPO ETAREO	HOSPITALIZADOS	%	TASA HOSPITALIZACION
NIÑO ( 0 a 11 años)	0	0.00%	0.00
ADOLESCENTE (12 a 17 años)	0	0.00%	0.00
JOVEN (18 a 29 años)	0	0.00%	0.00
ADULTO (30 a 59 años)	0	0.00%	0.00
ADULTO MAYOR (60 años a más)	1	100.00%	2.94
<b>Total general</b>	<b>1</b>	<b>100.00%</b>	<b>2.94</b>

Gráfica N° 66. Hospitalizados COVID-19 según Curso de Vida DIRIS Lima Norte 2025



Tabla N° 13. Fallecidos, Tasa de Letalidad y Mortalidad COVID-19 por Distritos DIRIS Lima Norte 2025

DISTRITOS	POBLACIÓN 2025	FALLECIDOS		POSITIVOS		LETALIDAD *100		MORTALIDAD *1000 2025
		2024	2025*	2024	2025*	2024	2025*	
ANCON	96,464	0	0	9	0	0.00	0.00	0.0%
CARABAYLLO	428,527	3	0	66	4	4.55	0.00	0.0%
COMAS	602,264	7	0	126	5	5.56	0.00	0.0%
INDEPENDENCIA	227,668	1	0	69	2	1.45	0.00	0.0%
LOS OLIVOS	365,070	1	0	149	4	0.67	0.00	0.0%
PUENTE PIEDRA	406,527	1	0	82	2	1.22	0.00	0.0%
RIMAC	185,879	2	0	170	3	1.18	0.00	0.0%
SAN MARTIN DE PORRES	808,509	4	0	297	14	1.35	0.00	0.0%
SANTA ROSA	44,547	0	0	3	0	0.00	0.00	0.0%
<b>TOTAL</b>	<b>3,165,455</b>	<b>19</b>	<b>0</b>	<b>971</b>	<b>34</b>	<b>1.96</b>	<b>0.00</b>	<b>0.00%</b>

Gráfica N° 67. Casos, Fallecidos, Tasa de Letalidad COVID-19 por Distritos DIRIS Lima Norte 2025

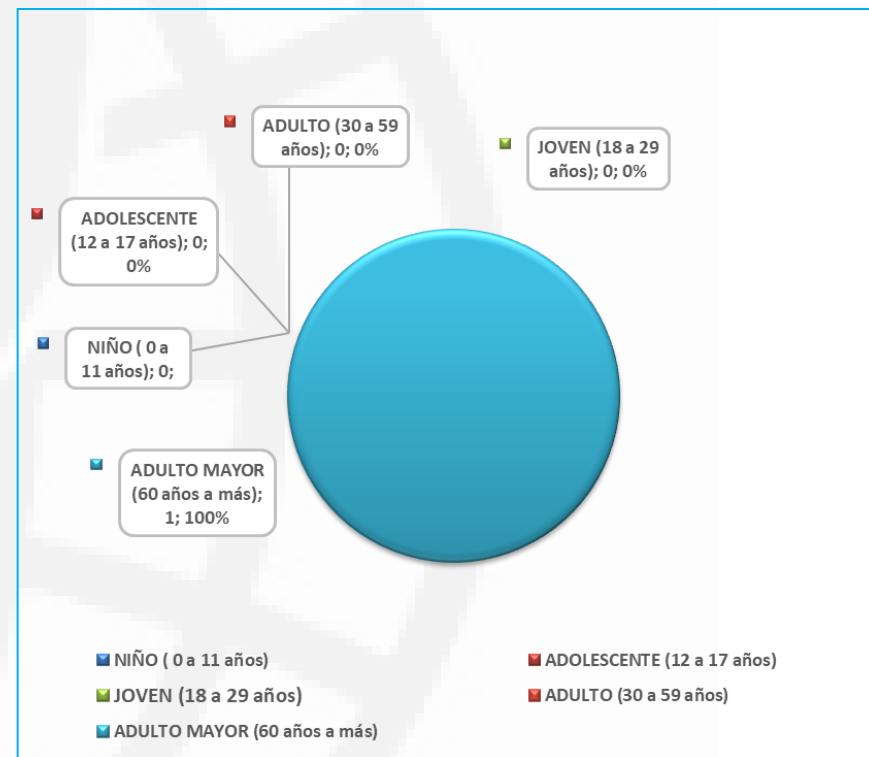
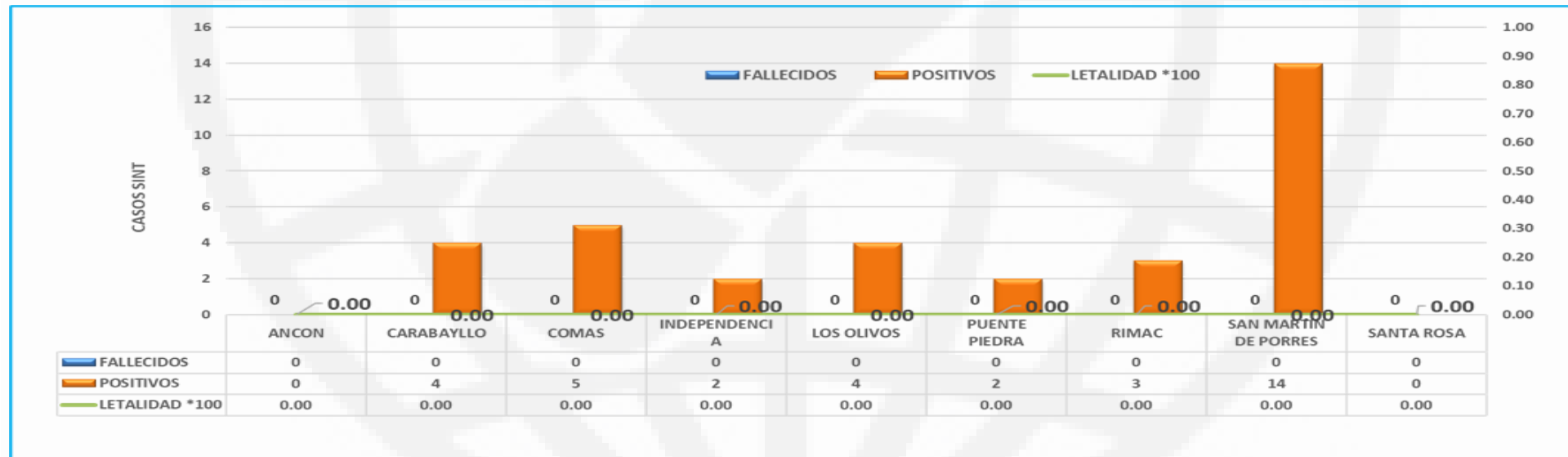

Fuente: NotiWeb. Elaborado: Oficina de Epidemiología Inteligencia Sanitaria Docencia e Investigación - DIRIS Lima Norte

\*Hasta la Semana: 01-2025





PERÚ

Ministerio  
de Salud

Viceministerio  
de Prestaciones y  
Aseguramiento en Salud

Dirección de Redes  
Integradas de Salud  
Lima Norte

**SALA SITUACIONAL SE 01 - 2025\* DIRIS LIMA NORTE**  
Oficina de Epidemiología Inteligencia Sanitaria y Docencia e Investigación  
Dirección de Monitoreo y Gestión Sanitaria

# OFICINA DE EPIDEMIOLOGIA E INTELIGENCIA SANITARIA, DOCENCIA E INVESTIGACION DIRIS LIMA NORTE

## **JEFE DE OFICINA**

**M.C. GLADYS VERONIKA BECERRA RICCI**

*Resp. Unidad de Epidemiología e Inteligencia Sanitaria*

*Lic. Enf. Judy Moriano Osorio*

## **EQUIPO**

*M.C. Lina Rocio Rojas Pastrana*

*Lic. Enf. Marilyn Yanina Palma Carhuachin*

*Lic. Obs. Marilyn Roxana Aguilar*

*Lic. Enf. Doris Paredes Vásquez*

*Lic. Enf. Karen Bravo Coveñas*

*Lic. Biol. Flavio Dávila Garay*

*Lic. Ed. Rosario Samaritano Espinoza*

*Sec. Martha De la Cruz Ramirez*

*M.C. Anira Solanch Luna Mucha*

*M.C. Wendy Carol Viera Aguero*

## **REVISION y EDICIÓN**

**M.C. GLADYS VERONIKA BECERRA RICCI**

## **Elaboración y Diseño**

*Inf. Angel Jorge Huaman Gutierrez*



**SALA SITUACIONAL**



**Email: [Epi.diris.ln@gmail.com](mailto:Epi.diris.ln@gmail.com)**

**Email Dge: [epidirisnorte@dge.gob.pe](mailto:epidirisnorte@dge.gob.pe)**