

VERTICE	LADO	DISTANCIA	ANG. INTERNO	ESTE (X)	NORTE (Y)
0	0-1	26.07	146°42'58"	279593.5524	9333429.5990
1	1-2	116.21	134°14'59"	279591.2712	9333403.6270
2	2-3	99.10	190°38'8"	279501.2503	9333330.1290
3	3-4	60.61	160°45'25"	279437.3742	9333254.3660
4	4-5	85.03	179°33'48"	279385.2143	9333223.4910
5	5-6	43.64	172°16'10"	279311.7137	9333180.7370
6	6-7	5.28	94°28'14"	279271.3821	9333164.0680
7	7-8	23.72	147°32'8"	279268.9889	9333168.7800
8	8-9	45.84	197°42'50"	279271.2785	9333192.3910
9	9-10	45.10	174°4'59"	279261.6105	9333237.2010
10	10-11	33.60	255°52'27"	279256.6945	9333282.0290
11	11-12	12.78	166°24'26"	279223.4132	9333286.6280
12	12-13	45.25	158°58'51"	279211.5159	9333291.3050
13	13-14	23.72	126°56'27"	279178.1396	9333321.8670
14	14-15	7.47	167°12'1"	279180.4293	9333345.4780
15	15-16	61.84	140°50'50"	279182.7794	9333352.5680
16	16-17	17.05	203°50'3"	279234.9307	9333385.8030
17	17-18	44.40	188°31'7"	279244.3830	9333399.9990
18	18-19	71.89	177°47'6"	279263.2443	9333440.1930
19	19-20	106.88	213°56'43"	279296.2755	9333504.0430
20	20-21	12.72	151°41'7"	279284.0073	9333610.2120
21	21-22	30.03	93°36'41"	279288.7162	9333622.0310
22	22-23	52.27	198°19'16"	279317.2629	9333612.6940
23	23-24	52.41	82°11'2"	279369.5352	9333612.8850
24	24-25	90.72	237°14'27"	279362.5969	9333560.9320
25	25-26	18.08	197°30'52"	279431.7168	9333502.1770
26	26-27	48.93	180°21'48"	279448.3747	9333495.1570
27	27-28	23.88	197°1'24"	279493.5878	9333476.4400
28	28-29	33.60	177°35'50"	279517.3565	9333474.1660
29	29-30	21.38	188°4'36"	279550.6378	9333469.5670
30	30-0	45.47	118°3'20"	279572.0219	9333469.6450
TOTAL		1404.97	5220°0'3"		

ZONIFICACIÓN DEL AREA DE CRECIMIENTO URBANO

- Equipamiento de Educación
- Equipamiento de Salud
- Equipamiento Recreación Pública
- Equipamiento Otros Usos
- Zona Agrícola
- Area de Protección Natural
 - Faja Marginal
 - Área de protección de barrancos y taludes
 - Área de Tratamiento Especial de Recuperación
- Zona comercial
 - Comercio Central Principal
 - Comercio Especializado
 - Comercio Recreativo
 - Comercio Sectorial
- Zona Residencial
 - Residencial Densidad Baja
 - Residencial Densidad Media
- Zona Industrial
 - Zona Industrial Inmediata
 - Zona Industrial Remota
- Zona de Usos Especiales
 - Zona de Usos Especiales

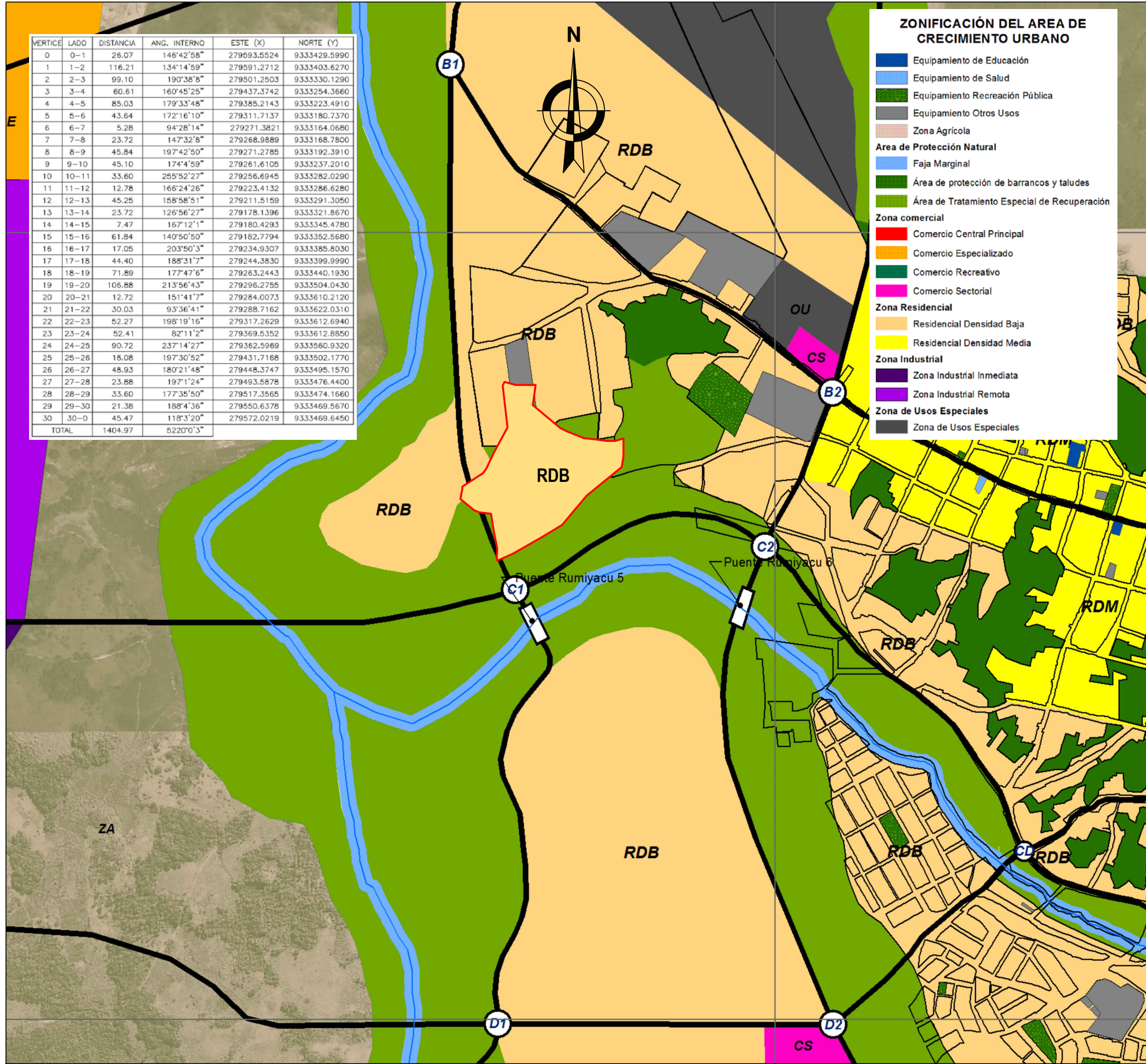

ESQUEMA DE LOCALIZACION

ESC. 1/5,000

DEPARTAMENTO : SAN MARTIN.
 PROVINCIA : MOYOBAMBA.
 DISTRITO : MOYOBAMBA.
 SECTOR : AZUNGUE
 BARRIO : LLUYLLUCUCHA.
 CASERIO :
 MANZANA :
 N° PARTIDA DEL INMUEBLE : 11078206
 CALLE/JIRON/PSJE :

PROPIETARIO: OSCAR TARRILLO SILVA



PROYECTO: CAMBIO DE ZONIFICACION

PLANO: PLANO PROPUESTA DE ZONIFICACION LAMINA:

ESCALA: 1:2500 FECHA: SEPTIEMBRE DEL 2,024 **PZ - 01**