PLAN OPERATIVO INSTITUCIONAL POI 2025 CONSITENTE CON EL PIA 2025

INSTITUTO GEOGRAFICO NACIONAL
OFICINA DE PLANEAMIENTO Y PRESUPUESTO

LIMA – PERÚ
2025

CONTENIDO

1. PRESENTACIÓN.....3
2. BASE LEGAL 4
3. DECLARACIÓN DE POLÍTICA INSTITUCIONAL 5
4. MISION INSTITUCIONAL 6
5. ESTRUCTURA ORGÁNICA.....7
6. ACCIONES ESTRATÉGICAS INSTITUCIONALES (AEI) PRIORIZADAS POR OBJETIVO ESTRATÉGICO INSTITUCIONAL (OEI) 8
7. PROGRAMACION FINANCIERA.....9
8. REPORTE DEL PLAN OPERATIVO INSTITUCIONAL 2025 11

INSTITUTO GEOGRÁFICO NACIONAL
Vo Bo
OPP

Firmado digitalmente por:
RAMIREZ DIAZ JULIO EDISON
FIR 43297649 hard
Motivo: Doy V° B°
Fecha: 15/01/2025 18:44:03-0500

1. PRESENTACIÓN

El Instituto Geográfico Nacional (IGN), de conformidad con la Ley N° 27292, su reglamento aprobado con Decreto Supremo N° 005-DE/SG y el Decreto Supremo N° 034-2008-PCM que aprueba la calificación de los organismos públicos, es un organismo público ejecutor del Sector Defensa, con personería jurídica de derecho público interno, goza de autonomía técnica, administrativa y económica y constituye un pliego presupuestal del Sector Defensa. Tiene por finalidad fundamental elaborar y actualizar la Cartografía Básica Oficial del Perú, proporcionando a las entidades públicas y privadas la cartografía que requieran para los fines del Desarrollo y la Defensa Nacional.

El Plan Operativo Institucional (POI) 2025 del Instituto Geográfico Nacional (Ajustado al Presupuesto Institucional de Apertura de Gastos - PIA), se desarrolló en el marco del ciclo de planeamiento estratégico establecido en la "Guía para el Planeamiento Institucional" del CEPLAN actualizada por Resolución de Presidencia de Consejo Directivo N° 055-2024/CEPLAN/PCD.

El POI 2025 ajustado al PIA del Instituto Geográfico Nacional, consideró como base el POI Multianual 2025-2027, aprobado mediante Resolución Jefatural N° 081-2024-IGN/GG/OPP y tomó como referencia la programación del primer año (2025), para realizar el proceso de ajuste de acuerdo con la priorización establecida y la asignación del presupuesto total.

Asimismo, el POI 2025 registra la priorización de cada Actividad Operativa e inversión, según niveles establecidos, sobre la base de la Ruta Estratégica definida en el Plan Estratégico Institucional – PEI 2021-2027 ampliado, el mismo que cuenta con cuatro (4) Objetivos Estratégicos institucionales (OEI) y nueve (9) Acciones Estratégicas Institucionales (AEI).

En el marco de las competencias del Instituto Geográfico Nacional y de acuerdo con las pautas establecidas en la Guía para el Planeamiento Institucional y sus modificatorias, la Oficina de Planeamiento y Modernización de la Oficina de Planeamiento y Presupuesto, en coordinación con los órganos de la entidad, han elaborado el Plan Operativo Institucional (POI) 2025 del Instituto Geográfico Nacional (ajustado al PIA).

INSTITUTO GEOGRÁFICO NACIONAL
Vo Bo
OPP

Firmado digitalmente por:
RAMIREZ DIAZ JULIO EDISON
FIR 43297649 hard
Motivo: Doy V° B°
Fecha: 15/01/2025 18:44:37-0500

El POI 2025 (ajustado al PIA) del Instituto Geográfico Nacional contiene cuarenta y seis (46) Actividades Operativas (AO) las cuales se distribuyen en los veintiocho (28) Centros de Costo del Instituto Geográfico Nacional; asimismo, el POI 2025 (ajustado al PIA) cuenta con una programación financiera total de 7,921,903.00 (siete millones novecientos veintiun mil novecientos tres con 00/100 soles).

Finalmente, en el Anexo B-5: Programación física y financiera del Plan Operativo Institucional 2025 del Instituto Geográfico Nacional (Ajustado al PIA) del aplicativo CEPLAN, se presentan las metas físicas y financieras, que darán cumplimiento a los objetivos propuestos para el Año Fiscal 2025, por el Instituto Geográfico Nacional.

2. BASE LEGAL

- ✓ Ley 29158 Ley Orgánica del Poder Ejecutivo – LOPE.
- ✓ Decreto Legislativo N° 1088, Ley del Sistema Nacional de Planeamiento Estratégico y del Centro Nacional de Planeamiento Estratégico – CEPLAN.
- ✓ Directiva N°001-2017-CEPLAN/PCD "Directiva para la Actualización del Plan Estratégico de Desarrollo Nacional", aprobado mediante Resolución de Presidencia del Consejo Directivo N° 026-2017/CEPLAN/PCD, 02.05.2017. y modificada con Resolución de Presidencia de Consejo Directivo N° 09-2021/CEPLAN/PCD, 08.02.2021.
- ✓ Visión del Perú al 2050, Aprobada por consenso en la sesión 126 del Foro del Acuerdo Nacional del 29.04.2019.
- ✓ Decreto Supremo N° 029-2018-PCM, Aprueba el Reglamento que regula las Políticas Nacionales, aprobado el 19.03.2018. Publicado en El Peruano el 20.03.2018.
- ✓ Decreto Supremo N° 038-2018-PCM "Modifica Reglamento que Regula las Políticas Nacionales, aprobado por Decreto Supremo N° 029-2018-PCM, aprobado el 11.04.2018. Publicado en El Peruano el 12.04.2018.

INSTITUTO GEOGRÁFICO NACIONAL Vo Bo OPP

Firmado digitalmente por:
RAMIREZ DIAZ JULIO EDISON
FIR 43297649 hard
Motivo: Doy V° B°
Fecha: 15/01/2025 18:44:55-0500

- ✓ Decreto Supremo N° 164-2021-PCM, Aprueba la Política General de Gobierno al 2026, aprobado el 15.10.2018. Publicado en El Peruano el 16.10.2021.
- ✓ Guía para el Planeamiento Institucional modificada por Resolución de Presidencia de Consejo Directivo N° 016-2019-CEPLAN/PCD.

3. DECLARACIÓN DE POLÍTICA INSTITUCIONAL

El Instituto Geográfico Nacional (IGN), en concordancia con la política del Sector Defensa, de las Políticas Nacionales y dentro de un marco de fortalecimiento institucional, declara como prioridades:

a. Crecimiento en la producción y la distribución de la información geoespacial fundamental en el Estado peruano.
b. Fortalecer el Sistema Geodésico Oficial.
c. Promoción de la educación e investigación en el campo de las ciencias geográfico-cartográficas.
d. Fortalecimiento de la gestión institucional.
e. Fortalecimiento de la presencia institucional en la Política Exterior del Sector Defensa.

Para lo cual declara los siguientes lineamientos que orientarán el desarrollo del Plan Estratégico Institucional:

a. Promover el uso e intercambio de información geoespacial en concordancia a las necesidades de las entidades públicas y privadas que lo requieran para los fines del Desarrollo y la Defensa Nacional.
b. Desarrollar mecanismos, instrumentos y alianzas interinstitucionales para la gestión de la información geoespacial en los tres niveles de gobierno.
c. Facilitar el acceso a los distintos niveles de gobierno y población en general a la información de la Red Geodésica Oficial.
d. Promover la educación y la investigación en el campo de las ciencias geográfico - cartográficas.

INSTITUTO GEOGRÁFICO NACIONAL Vo Bo OPP

Firmado digitalmente por:
RAMIREZ DIAZ JULIO EDISON
FIR 43297649 hard
Motivo: Doy V° B°
Fecha: 15/01/2025 18:45:06-0500

e. Promover un proceso integral de modernización, reforma y actualización de la normatividad legal vigente relacionadas con los roles y competencias de la entidad.
f. Promover la integridad y la lucha contra la corrupción en la entidad.
g. Mejorar la gestión de calidad de bienes y servicios que se brinda a los usuarios.
h. Participación institucional en la Política Exterior del Sector Defensa.

4. MISION INSTITUCIONAL

“Elaborar y actualizar la Cartografía Básica Oficial del Perú, proporcionando a las entidades públicas y privadas la cartografía que requieran para los fines del desarrollo y la Defensa Nacional”

Fuente: Plan Estratégico Institucional PEI 2021 – 2026

INSTITUTO GEOGRÁFICO NACIONAL
Vo Bo
OPP
Firmado digitalmente por:
RAMIREZ DIAZ JULIO EDISON
FIR 43297649 hard
Motivo: Doy V° B°
Fecha: 15/01/2025 18:45:18-0500

5. ESTRUCTURA ORGÁNICA

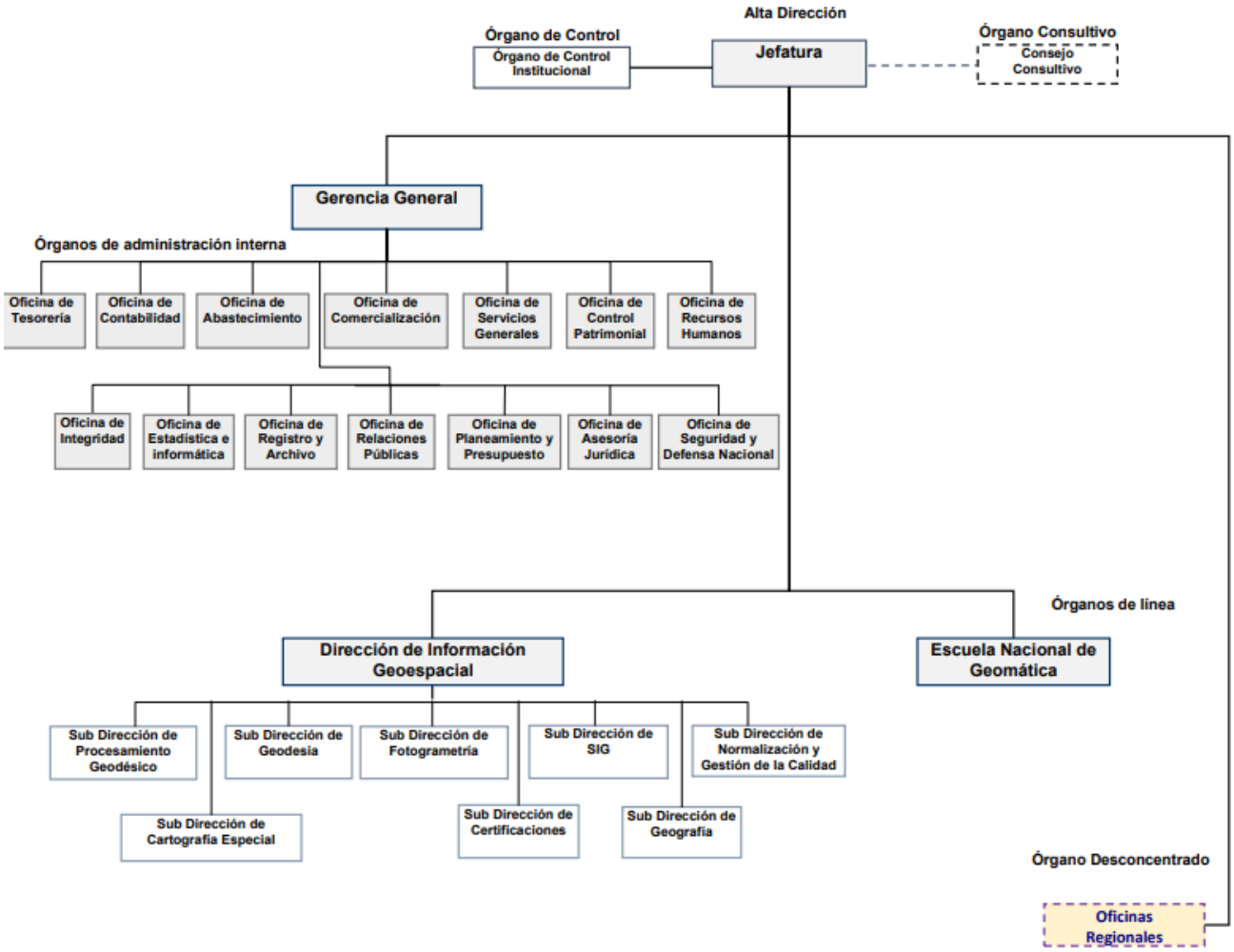

Fuente: Resolución Jefatural N° 010-2021/IGN/OGPP

Vo Bo
OPP

Firmado digitalmente por:
RAMIREZ DIAZ JULIO EDISON
FIR 43297649 hard
Motivo: Doy V° B°
Fecha: 15/01/2025 18:45:49-0500

6. ACCIONES ESTRATÉGICAS INSTITUCIONALES (AEI) PRIORIZADAS POR OBJETIVO ESTRATÉGICO INSTITUCIONAL (OEI)

TABLA N° 02

Acciones Estratégicas Institucionales priorizadas por Objetivo Estratégico Institucional

Prioridad	OEI		Prioridad	AEI		UO Responsable
	Código	Descripción		Código	Descripción	
1	OEI.01	Incrementar la información geoespacial fundamental en el Estado Peruano	1	AEI.01.01	Información geoespacial fundamental a escala 1:25 000 producida para el Estado Peruano	DIG
			2	AEI.01.02	Información geoespacial fundamental a escala 1: 50 000 producida para el Estado peruano	DIG
			3	AEI.01.03	Información geoespacial fundamental a escala 1:100 000 producida para el Estado peruano	DIG
2	OEI.02	Fortalecer el Sistema Geodésico Oficial en el país.	1	AEI.02.01	Red Peruana de Monitoreo Continuo con capacidad operativa para el Estado Peruano.	DIG
3	OEI.03	Promover la educación en el ámbito de las ciencias geográfico - cartográficas en el país.	1	AEI.03.01	Programas académicos orientados a la difusión y aplicación de las ciencias geográfico-cartográficas en el país.	ENGEO
4	OEI.04	Fortalecer la gestión institucional	1	AEI.04.01	Modelo de Gestión Pública para Resultados implementado en el IGN.	GG
			2	AEI.04.02	Cultura contra la corrupción integrada e implementada en el IGN.	GG
			3	AEI.04.03	Planes y acciones implementados en cumplimiento de la Gestión del Riesgo de Desastres.	GG/DIG
5	OEI.05	Mejorar la participación del IGN en la Política Exterior del Sector Defensa.	1	AEI.05.01	Mecanismos internacionales implementados en el IGN.	GG/OPP

INSTITUTO GEOGRÁFICO NACIONAL Vo Bo OPP
Firmado digitalmente por: RAMIREZ DIAZ JULIO EDISON FIR 43297649 hard
Motivo: Doy V° B°
Fecha: 15/01/2025 18:46:03-0500

7. PROGRAMACION FINANCIERA

TABLA N° 03
Programación financiera de la Consistencia POI-PIA 2025, por Genérica de Gasto

GENERICA	MONTO
2.1 PERSONAL Y OBLIGACIONES SOCIALES	2,731,860.00
2.3. BIENES Y SERVICIOS	2,522,681.00
2.4 DONACIONES Y TRANSFERENCIAS	44,071.00
2.5 OTROS GASTOS	3,095.00
2.6. ADQUISICION DE ACTIVOS NO FINANCIEROS	2,620,196.00
TOTAL	**7,921,903.00**

Fuente: Aplicativo CEPLAN V.01 2025

TABLA N° 04
Programación financiera de la Consistencia POI-PIA 2025, por Rubro

RUBRO	MONTO
00.RECURSOS ORDINARIOS	7,921,903.00
TOTAL	**7,921,903.00**

Fuente: Aplicativo CEPLAN V.01 2025

Vo Bo
OPP

Firmado digitalmente por:
RAMIREZ DIAZ JULIO EDISON
FIR 43297649 hard
Motivo: Doy V° B°
Fecha: 15/01/2025 18:46:13-0500

TABLA N° 05
Programación financiera de la Consistencia POI-PIA 2025, por Centros de Costo

CODIGO	CENTRO DE COSTO	MONTO
1.01	JEFATURA	50,520.00
2.01	ÓRGANO DE CONTROL INSTITUCIONAL	118,847.00
3.01	GERENCIA GENERAL	95,453.00
3.02	OFICINA DE TESORERÍA	103,582.00
3.03	OFICINA DE CONTABILIDAD	154,776.00
3.04	OFICINA DE ABASTECIMIENTO	156,437.00
3.05	OFICINA DE COMERCIALIZACIÓN	218,497.00
3.06	OFICINA DE SERVICIOS GENERALES	1,417,986.00
3.07	OFICINA DE CONTROL PATRIMONIAL	71,179.00
3.08	OFICINA DE RECURSOS HUMANOS	305,456.00
3.09	OFICINA DE INTEGRIDAD	768.00
3.1	OFICINA DE ESTADÍSTICA E INFORMÁTICA	533,457.00
3.11	OFICINA DE REGISTRO Y ARCHIVO	11,206.00
3.12	OFICINA DE RELACIONES PÚBLICAS	135,768.00
3.13	OFICINA DE PLANEAMIENTO Y PRESUPUESTO	256,171.00
3.14	OFICINA DE ASESORIA JURIDICA	57,600.00
3.15	OFICINA DE SEGURIDAD Y DEFENSA NACIONAL	10,409.00
4.01	DIRECCIÓN DE INFORMACIÓN GEOESPACIAL	408,551.00
4.02	SUB DIRECCIÓN DE PROCESAMIENTO GEODÉSICO	1,299,980.00
4.03	SUB DIRECCIÓN DE GEODESIA	698,882.00
4.04	SUB DIRECCIÓN DE FOTOGRAMETRÍA	183,316.00
4.05	SUB DIRECCIÓN DE SIG	320,541.00
4.06	SUB DIRECCIÓN DE NORMALIZACIÓN Y GESTIÓN DE LA CALIDAD	73,749.00
4.07	SUB DIRECCIÓN DE CARTOGRAFÍA ESPECIAL	77,695.00
4.08	SUB DIRECCIÓN DE CERTIFICACIONES	100,714.00
4.09	SUB DIRECCIÓN DE GEOGRAFÍA	45,240.00
4.1	SUB DIRECCIÓN DE CARTOGRAFÍA MILITAR	869,583.00
5.01	ESCUELA NACIONAL DE GEOMATICA	145,540.00
TOTAL		**7,921,903.00**

Fuente: Aplicativo CEPLAN V.01 2025

INSTITUTO GEOGRÁFICO NACIONAL
Vo Bo
OPP

Firmado digitalmente por:
RAMIREZ DIAZ JULIO EDISON
FIR 43297649 hard
Motivo: Doy V° B°
Fecha: 15/01/2025 18:46:24-0500

8. REPORTE DEL PLAN OPERATIVO INSTITUCIONAL 2025

Plan Operativo Institucional física y financiera, obtenidos del aplicativo CEPLAN

(Anexo B-5)

Firmado digitalmente por:
RAMIREZ DIAZ JULIO EDISON
FIR 43297649 hard
Motivo: Doy V° B°
Fecha: 15/01/2025 18:46:35-0500

Anexo B-5
PLAN OPERATIVO INSTITUCIONAL FÍSICA Y FINANCIERA (Consistenciado)
Año : 2025

Periodo PEI : 2021 - 2027
Nivel de Gobierno : E - GOBIERNO NACIONAL
Sector : 26 - DEFENSA
Pliego : 332 - INSTITUTO GEOGRAFICO NACIONAL

Unidad Ejecutora : 000475 - INSTITUTO GEOGRAFICO NACIONAL
Centro de Costo: 01.01 - JEFATURA

OEI.04 FORTALECER LA GESTIÓN INSTITUCIONAL

AEI.04.01 MODELO DE GESTIÓN PÚBLICA PARA RESULTADOS IMPLEMENTADO EN EL IGN

COD.	Actividad Operativa / Inversiones	Ubigeo	U.M.	Prioridad	Meta	PROGRAMACION												Total Anual
						1	2	3	4	5	6	7	8	9	10	11	12	
AOI00047500076	DIRECCIÓN INSTITUCIONAL DEL INSTITUTO GEOGRÁFICO INSTITUCIONAL	150141 : SURQUILLO	190 : NUMERO	1 : Muy Alta	Fisico	0	0	0	0	0	0	0	0	0	0	0	1	1
					Financiero S/.	0.00	260.00	0.00	0.00	0.00	260.00	0.00	0.00	0.00	0.00	0.00	0.00	520.00

OEI.05 MEJORAR LA PARTICIPACIÓN DEL IGN EN LA POLÍTICA EXTERIOR DEL SECTOR DEFENSA

AEI.05.01 MECANISMOS INTERNACIONALES IMPLEMENTADOS EN EL IGN

COD.	Actividad Operativa / Inversiones	Ubigeo	U.M.	Prioridad	Meta	PROGRAMACION												Total Anual
						1	2	3	4	5	6	7	8	9	10	11	12	
AOI00047500177	PARTICIPACIÓN EN ACTIVIDADES DE REPRESENTACIÓN INTERNACIONAL	150141 : SURQUILLO	117 : EVENTOS	1 : Muy Alta	Fisico	0	0	1	0	0	1	0	0	1	0	0	1	4
					Financiero S/.	0.00	0.00	0.00	0.00	0.00	16,700.00	16,700.00	0.00	0.00	0.00	0.00	16,600.00	50,000.00

Unidad Ejecutora : 000475 - INSTITUTO GEOGRAFICO NACIONAL
Centro de Costo: 02.01 - ÓRGANO DE CONTROL INSTITUCIONAL

OEI.04 FORTALECER LA GESTIÓN INSTITUCIONAL

AEI.04.02 CULTURA CONTRA LA CORRUPCIÓN INTEGRADA E IMPLEMENTADA EN EL IGN

COD.	Actividad Operativa / Inversiones	Ubigeo	U.M.	Prioridad	Meta	PROGRAMACION												Total Anual
						1	2	3	4	5	6	7	8	9	10	11	12	
AOI00047500104	EJECUCIÓN DE LOS SERVICIOS DE CONTROL PROGRAMADOS Y NO PROGRAMADOS	150141 : SURQUILLO	190 : NUMERO	1 : Muy Alta	Fisico	3	3	2	3	3	2	3	3	2	3	3	2	32
					Financiero S/.	9,808.00	10,959.00	9,808.00	9,808.00	9,808.00	9,808.00	9,808.00	9,808.00	9,808.00	9,808.00	9,808.00	9,808.00	118,847.00

Unidad Ejecutora : 000475 - INSTITUTO GEOGRAFICO NACIONAL
Centro de Costo: 03.01 - GERENCIA GENERAL

OEI.04 FORTALECER LA GESTIÓN INSTITUCIONAL

AEI.04.01 MODELO DE GESTIÓN PÚBLICA PARA RESULTADOS IMPLEMENTADO EN EL IGN

COD.	Actividad Operativa / Inversiones	Ubigeo	U.M.	Prioridad	Meta	PROGRAMACION												Total Anual
						1	2	3	4	5	6	7	8	9	10	11	12	
AOI00047500173	GESTIÓN ADMINISTRATIVA DEL IGN	150141 : SURQUILLO	060 : INFORME	1 : Muy Alta	Fisico	0	0	0	0	0	0	0	0	0	0	0	1	1
					Financiero S/.	0.00	6,248.00	6,249.00	6,250.00	6,250.00	26,706.00	6,250.00	6,250.00	6,250.00	6,250.00	6,250.00	12,500.00	95,453.00

000475 - INSTITUTO GEOGRAFICO NACIONAL
03.02 - OFICINA DE TESORERÍA

ECER LA GESTIÓN INSTITUCIONAL

.01 MODELO DE GESTIÓN PÚBLICA PARA RESULTADOS IMPLEMENTADO EN EL IGN

COD.	Actividad Operativa / Inversiones	Ubigeo	U.M.	Prioridad	Meta	PROGRAMACION												Total Anual
						1	2	3	4	5	6	7	8	9	10	11	12	
AOI00047500133	GESTIÓN DE TESORERÍA	150141 : SURQUILLO	060 : INFORME	1 : Muy Alta	Fisico	0	0	1	0	0	1	0	0	1	0	0	1	4
					Financiero S/.	6,002.00	6,342.00	6,002.00	6,302.00	6,002.00	6,302.00	36,002.00	6,303.00	6,004.00	6,304.00	6,004.00	6,013.00	103,582.00

INSTITUTO GEOGRÁFICO NACIONAL
Vo Bo
OPP

Firmado digitalmente por:
RAMIREZ DIAZ JULIO EDISON
FIR 43297649 hard
Motivo: Doy V° B°
Fecha: 15/01/2025 18:39:20-0500

Unidad Ejecutora : 000475 - INSTITUTO GEOGRAFICO NACIONAL
Centro de Costo: 03.03 - OFICINA DE CONTABILIDAD

OEI.04 FORTALECER LA GESTIÓN INSTITUCIONAL

AEI.04.01 MODELO DE GESTIÓN PÚBLICA PARA RESULTADOS IMPLEMENTADO EN EL IGN

COD.	Actividad Operativa / Inversiones	Ubigeo	U.M.	Prioridad	Meta	PROGRAMACION												Total Anual
						1	2	3	4	5	6	7	8	9	10	11	12	
AOI00047500134	GESTIÓN ECONÓMICA - FINANCIERA Y PRESUPUESTAL DEL IGN	150141 : SURQUILLO	060 : INFORME	1 : Muy Alta	Fisico	0	0	1	0	0	1	0	0	1	0	0	1	4
					Financiero S/.	12,316.00	13,386.00	12,316.00	12,316.00	13,386.00	15,016.00	12,316.00	13,386.00	12,317.00	12,317.00	13,387.00	12,317.00	154,776.00

Unidad Ejecutora : 000475 - INSTITUTO GEOGRAFICO NACIONAL
Centro de Costo: 03.04 - OFICINA DE ABASTECIMIENTO

OEI.04 FORTALECER LA GESTIÓN INSTITUCIONAL

AEI.04.01 MODELO DE GESTIÓN PÚBLICA PARA RESULTADOS IMPLEMENTADO EN EL IGN

COD.	Actividad Operativa / Inversiones	Ubigeo	U.M.	Prioridad	Meta	PROGRAMACION												Total Anual
						1	2	3	4	5	6	7	8	9	10	11	12	
AOI00047500135	ABASTECIMIENTO OPORTUNO DE BIENES Y SERVICIOS	150141 : SURQUILLO	060 : INFORME	1 : Muy Alta	Fisico	0	0	1	0	0	1	0	0	1	0	0	1	4
					Financiero S/.	12,777.00	20,866.00	12,277.00	12,277.00	12,277.00	12,278.00	12,278.00	12,281.00	12,282.00	12,281.00	12,281.00	12,282.00	156,437.00

Unidad Ejecutora : 000475 - INSTITUTO GEOGRAFICO NACIONAL
Centro de Costo: 03.05 - OFICINA DE COMERCIALIZACIÓN

OEI.04 FORTALECER LA GESTIÓN INSTITUCIONAL

AEI.04.01 MODELO DE GESTIÓN PÚBLICA PARA RESULTADOS IMPLEMENTADO EN EL IGN

COD.	Actividad Operativa / Inversiones	Ubigeo	U.M.	Prioridad	Meta	PROGRAMACION												Total Anual
						1	2	3	4	5	6	7	8	9	10	11	12	
AOI00047500136	COMERCIALIZACIÓN DE LOS PRODUCTOS Y SERVICIOS CARTOGRÁFICOS DEL IGN	150141 : SURQUILLO	060 : INFORME	1 : Muy Alta	Fisico	0	0	1	0	0	1	0	0	1	0	0	1	4
					Financiero S/.	18,191.00	18,191.00	18,191.00	18,191.00	18,383.00	18,191.00	18,191.00	18,191.00	18,192.00	18,192.00	18,196.00	18,197.00	218,497.00

Unidad Ejecutora : 000475 - INSTITUTO GEOGRAFICO NACIONAL
Centro de Costo: 03.06 - OFICINA DE SERVICIOS GENERALES

OEI.04 FORTALECER LA GESTIÓN INSTITUCIONAL

AEI.04.01 MODELO DE GESTIÓN PÚBLICA PARA RESULTADOS IMPLEMENTADO EN EL IGN

COD.	Actividad Operativa / Inversiones	Ubigeo	U.M.	Prioridad	Meta	PROGRAMACION												Total Anual
						1	2	3	4	5	6	7	8	9	10	11	12	
AOI00047500137	MANTENIMIENTO DE LAS INSTALACIONES DEL IGN	150141 : SURQUILLO	060 : INFORME	1 : Muy Alta	Fisico	0	0	1	0	0	1	0	0	1	0	0	1	4
					Financiero S/.	52,275.00	53,875.00	52,275.00	52,275.00	52,275.00	52,275.00	52,275.00	52,276.00	52,276.00	52,276.00	52,276.00	52,280.00	628,909.00
AOI00047500138	MANTENIMIENTO DE LA OPERATIVIDAD DE LOS VEHICULOS DEL IGN	150141 : SURQUILLO	060 : INFORME	1 : Muy Alta	Fisico	0	0	1	0	0	1	0	0	1	0	0	1	4
					Financiero S/.	0.00	114,718.00	12,680.00	0.00	9,962.00	0.00	0.00	0.00	0.00	0.00	0.00	0.00	137,360.00
AOI00047500202	ADQUISICION DE VEHICULO; EN EL(LA) INSTITUTO GEOGRAFICO NACIONAL - IGN EN LA LOCALIDAD SURQUILLO, DISTRITO DE SURQUILLO, PROVINCIA LIMA, DEPARTAMENTO LIMA. - 2585576	150131 : SAN ISIDRO	190 : NUMERO	1 : Muy Alta	Fisico	0	0	0	0	0	0	3	0	0	0	0	0	3
					Financiero S/.	0.00	0.00	0.00	0.00	0.00	0.00	651,717.00	0.00	0.00	0.00	0.00	0.00	651,717.00

Unidad Ejecutora : 000475 - INSTITUTO GEOGRAFICO NACIONAL
Centro de Costo: 03.07 - OFICINA DE CONTROL PATRIMONIAL

OEI.04 FORTALECER LA GESTIÓN INSTITUCIONAL

AEI.04.01 MODELO DE GESTIÓN PÚBLICA PARA RESULTADOS IMPLEMENTADO EN EL IGN

COD.	Actividad Operativa / Inversiones	Ubigeo	U.M.	Prioridad	Meta	PROGRAMACION												Total Anual
						1	2	3	4	5	6	7	8	9	10	11	12	
AOI00047500139	GESTIÓN DE BIENES MUEBLES E INMUEBLES PATRIMONIALES	150141 : SURQUILLO	060 : INFORME	1 : Muy Alta	Fisico	0	0	1	0	0	1	0	0	1	0	0	1	4
					Financiero S/.	5,930.00	5,930.00	5,930.00	5,931.00	5,931.00	5,931.00	5,931.00	5,933.00	5,933.00	5,933.00	5,933.00	5,933.00	71,179.00

000475 - INSTITUTO GEOGRAFICO NACIONAL
03.08 - OFICINA DE RECURSOS HUMANOS

OEI.04 FORTALECER LA GESTIÓN INSTITUCIONAL

AEI.04.01 MODELO DE GESTIÓN PÚBLICA PARA RESULTADOS IMPLEMENTADO EN EL IGN

INSTITUTO GEOGRÁFICO NACIONAL
Vo Bo
OPP

Firmado digitalmente por:
RAMIREZ DIAZ JULIO EDISON
FIR 43297649 hard
Motivo: Doy V° B°
Fecha: 15/01/2025 18:39:42-0500

COD.	Actividad Operativa / Inversiones	Ubigeo	U.M.	Prioridad	Meta	PROGRAMACION 1	2	3	4	5	6	7	8	9	10	11	12	Total Anual
AOI00047500140	GESTIÓN DE RECURSOS HUMANOS	150141 : SURQUILLO	060 : INFORME	1 : Muy Alta	Fisico	0	0	1	0	0	1	0	0	1	0	0	1	4
					Financiero S/.	19,008.00	19,258.00	19,008.00	24,715.00	19,008.00	19,258.00	19,009.00	19,009.00	19,260.00	19,009.00	19,009.00	19,009.00	234,560.00
AOI00047500226	PLANILLA - OTROS	150141 : SURQUILLO	060 : INFORME	1 : Muy Alta	Fisico	0	0	0	0	0	0	0	0	0	0	0	1	1
					Financiero S/.	5,908.00	5,908.00	5,908.00	5,908.00	5,908.00	5,908.00	5,908.00	5,908.00	5,908.00	5,908.00	5,908.00	5,908.00	70,896.00

Unidad Ejecutora : 000475 - INSTITUTO GEOGRAFICO NACIONAL
Centro de Costo: 03.09 - OFICINA DE INTEGRIDAD

OEI.04 FORTALECER LA GESTIÓN INSTITUCIONAL

AEI.04.01 MODELO DE GESTIÓN PÚBLICA PARA RESULTADOS IMPLEMENTADO EN EL IGN

COD.	Actividad Operativa / Inversiones	Ubigeo	U.M.	Prioridad	Meta	PROGRAMACION 1	2	3	4	5	6	7	8	9	10	11	12	Total Anual
AOI00047500141	GESTIÓN DEL SISTEMA DE INTEGRIDAD Y LA LUCHA CONTRA LA CORRUPCIÓN	150141 : SURQUILLO	060 : INFORME	1 : Muy Alta	Fisico	0	0	1	0	0	1	0	0	1	0	0	1	4
					Financiero S/.	0.00	250.00	18.00	0.00	0.00	250.00	0.00	0.00	250.00	0.00	0.00	0.00	768.00

Unidad Ejecutora : 000475 - INSTITUTO GEOGRAFICO NACIONAL
Centro de Costo: 03.10 - OFICINA DE ESTADÍSTICA E INFORMÁTICA

OEI.04 FORTALECER LA GESTIÓN INSTITUCIONAL

AEI.04.01 MODELO DE GESTIÓN PÚBLICA PARA RESULTADOS IMPLEMENTADO EN EL IGN

COD.	Actividad Operativa / Inversiones	Ubigeo	U.M.	Prioridad	Meta	PROGRAMACION 1	2	3	4	5	6	7	8	9	10	11	12	Total Anual
AOI00047500142	GESTIÓN DE LA BASE DE DATOS GEOESPACIAL DEL IGN	150141 : SURQUILLO	060 : INFORME	1 : Muy Alta	Fisico	0	0	1	0	0	1	0	0	1	0	0	1	4
					Financiero S/.	0.00	0.00	37,883.00	0.00	0.00	37,978.00	0.00	0.00	37,883.00	0.00	0.00	38,883.00	152,627.00
AOI00047500143	AUTOMATIZACIÓN DE LOS PROCESOS TÉCNICOS Y ADMINISTRATIVOS	150141 : SURQUILLO	060 : INFORME	1 : Muy Alta	Fisico	0	0	0	0	0	0	0	0	0	0	0	1	1
					Financiero S/.	27,162.00	27,162.00	27,162.00	27,162.00	46,662.00	46,664.00	27,162.00	27,162.00	27,162.00	27,162.00	27,162.00	27,156.00	364,940.00
AOI00047500144	MANTENIMIENTO DEL HARDWARE Y SOFTWARE DEL IGN	150141 : SURQUILLO	060 : INFORME	1 : Muy Alta	Fisico	0	0	1	0	0	1	0	0	1	0	0	1	4
					Financiero S/.	0.00	590.00	590.00	590.00	2,940.00	10,590.00	590.00	0.00	0.00	0.00	0.00	0.00	15,890.00

Unidad Ejecutora : 000475 - INSTITUTO GEOGRAFICO NACIONAL
Centro de Costo: 03.11 - OFICINA DE REGISTRO Y ARCHIVO

OEI.04 FORTALECER LA GESTIÓN INSTITUCIONAL

AEI.04.01 MODELO DE GESTIÓN PÚBLICA PARA RESULTADOS IMPLEMENTADO EN EL IGN

COD.	Actividad Operativa / Inversiones	Ubigeo	U.M.	Prioridad	Meta	PROGRAMACION 1	2	3	4	5	6	7	8	9	10	11	12	Total Anual
AOI00047500145	GESTIÓN DEL ARCHIVO HISTÓRICO CARTOGRÁFICO Y MUSEO	150141 : SURQUILLO	060 : INFORME	1 : Muy Alta	Fisico	0	0	1	0	0	1	0	0	1	0	0	1	4
					Financiero S/.	0.00	1,228.00	0.00	0.00	1,228.00	0.00	0.00	1,228.00	0.00	1,228.00	0.00	0.00	4,912.00
AOI00047500146	IMPLEMENTACIÓN DEL PLAN ANUAL DE TRABAJO ARCHIVÍSTICO	150141 : SURQUILLO	060 : INFORME	1 : Muy Alta	Fisico	0	0	1	0	0	1	0	0	1	0	0	1	4
					Financiero S/.	0.00	0.00	1,122.00	1,805.00	1,122.00	0.00	0.00	1,122.00	0.00	1,123.00	0.00	0.00	6,294.00

Unidad Ejecutora : 000475 - INSTITUTO GEOGRAFICO NACIONAL
Centro de Costo: 03.12 - OFICINA DE RELACIONES PÚBLICAS

OEI.04 FORTALECER LA GESTIÓN INSTITUCIONAL

AEI.04.01 MODELO DE GESTIÓN PÚBLICA PARA RESULTADOS IMPLEMENTADO EN EL IGN

COD.	Actividad Operativa / Inversiones	Ubigeo	U.M.	Prioridad	Meta	PROGRAMACION 1	2	3	4	5	6	7	8	9	10	11	12	Total Anual
AOI00047500147	PROMOCIÓN Y DIFUSIÓN INSTITUCIONAL	150141 : SURQUILLO	060 : INFORME	1 : Muy Alta	Fisico	0	0	1	0	0	1	0	0	1	0	0	1	4
					Financiero S/.	11,314.00	11,317.00	11,314.00	11,314.00	11,314.00	11,317.00	11,408.00	11,314.00	11,314.00	11,314.00	11,314.00	11,214.00	135,768.00

000475 - INSTITUTO GEOGRAFICO NACIONAL
03.13 - OFICINA DE PLANEAMIENTO Y PRESUPUESTO

INSTITUTO GEOGRÁFICO NACIONAL
Vo Bo
OPP

CER LA GESTIÓN INSTITUCIONAL

01 MODELO DE GESTIÓN PÚBLICA PARA RESULTADOS IMPLEMENTADO EN EL IGN

COD.	Actividad Operativa / Inversiones	Ubigeo	U.M.	Prioridad	Meta	PROGRAMACION 1	2	3	4	5	6	7	8	9	10	11	12	Total Anual

Firmado digitalmente por:
RAMIREZ DIAZ JULIO EDISON
FIR 43297649 hard
Motivo: Doy V° B°
Fecha: 15/01/2025 18:39:56-0500

AOI00047500148	GESTIÓN PRESUPUESTAL DEL IGN	150141 : SURQUILLO	060 : INFORME	1 : Muy Alta	Fisico	0	0	1	0	0	1	0	0	1	0	0	1	4
					Financiero S/.	12,083.00	12,083.00	12,083.00	12,083.00	12,083.00	15,229.00	12,083.00	12,083.00	12,083.00	12,083.00	12,082.00	12,082.00	148,140.00
AOI00047500149	GESTIÓN DE ACTIVIDADES DE PLANEAMIENTO	150141 : SURQUILLO	060 : INFORME	1 : Muy Alta	Fisico	0	0	1	0	0	1	0	0	1	0	0	1	4
					Financiero S/.	6,684.00	6,684.00	6,684.00	6,684.00	6,684.00	6,804.00	6,684.00	6,684.00	6,684.00	6,684.00	6,684.00	7,387.00	81,031.00

OEI.05 MEJORAR LA PARTICIPACIÓN DEL IGN EN LA POLÍTICA EXTERIOR DEL SECTOR DEFENSA

AEI.05.01 MECANISMOS INTERNACIONALES IMPLEMENTADOS EN EL IGN

COD.	Actividad Operativa / Inversiones	Ubigeo	U.M.	Prioridad	Meta	PROGRAMACION												Total Anual
						1	2	3	4	5	6	7	8	9	10	11	12	
AOI00047500190	GESTIÓN DE LA SECCIÓN DEL IPGH	150141 : SURQUILLO	060 : INFORME	1 : Muy Alta	Fisico	0	0	1	0	0	1	0	0	1	0	0	1	4
					Financiero S/.	0.00	0.00	0.00	0.00	27,000.00	0.00	0.00	0.00	0.00	0.00	0.00	0.00	27,000.00

Unidad Ejecutora : 000475 - INSTITUTO GEOGRAFICO NACIONAL
Centro de Costo: 03.14 - OFICINA DE ASESORIA JURIDICA

OEI.04 FORTALECER LA GESTIÓN INSTITUCIONAL

AEI.04.01 MODELO DE GESTIÓN PÚBLICA PARA RESULTADOS IMPLEMENTADO EN EL IGN

COD.	Actividad Operativa / Inversiones	Ubigeo	U.M.	Prioridad	Meta	PROGRAMACION												Total Anual
						1	2	3	4	5	6	7	8	9	10	11	12	
AOI00047500150	ASESORAMIENTO LEGAL A LAS UNIDADES ORGÁNICAS DEL IGN	150141 : SURQUILLO	060 : INFORME	1 : Muy Alta	Fisico	0	0	1	0	0	1	0	0	1	0	0	1	4
					Financiero S/.	3,972.00	5,099.00	4,672.00	5,973.00	3,973.00	4,673.00	5,973.00	3,973.00	4,673.00	5,973.00	3,973.00	4,673.00	57,600.00

Unidad Ejecutora : 000475 - INSTITUTO GEOGRAFICO NACIONAL
Centro de Costo: 03.15 - OFICINA DE SEGURIDAD Y DEFENSA NACIONAL

OEI.04 FORTALECER LA GESTIÓN INSTITUCIONAL

AEI.04.01 MODELO DE GESTIÓN PÚBLICA PARA RESULTADOS IMPLEMENTADO EN EL IGN

COD.	Actividad Operativa / Inversiones	Ubigeo	U.M.	Prioridad	Meta	PROGRAMACION												Total Anual
						1	2	3	4	5	6	7	8	9	10	11	12	
AOI00047500151	GESTIÓN DE LA SEGURIDAD DEL IGN	150141 : SURQUILLO	060 : INFORME	1 : Muy Alta	Fisico	0	0	1	0	0	1	0	0	1	0	0	1	4
					Financiero S/.	0.00	628.00	628.00	628.00	628.00	3,628.00	629.00	628.00	628.00	628.00	628.00	628.00	9,909.00

OEI.04 FORTALECER LA GESTIÓN INSTITUCIONAL

AEI.04.03 PLANES Y ACCIONES IMPLEMENTADOS EN CUMPLIMIENTO DE LA GESTIÓN DEL RIESGO DE DESASTRES

COD.	Actividad Operativa / Inversiones	Ubigeo	U.M.	Prioridad	Meta	PROGRAMACION												Total Anual
						1	2	3	4	5	6	7	8	9	10	11	12	
AOI00047500216	FORMULACIÓN DE PLANES Y DIRECTIVAS RELACIONADAS A LA GESTIÓN DE RIESGO DE DESASTRE	150141 : SURQUILLO	036 : DOCUMENTO	1 : Muy Alta	Fisico	2	3	4	4	2	2	2	2	2	2	2	2	29
					Financiero S/.	0.00	0.00	250.00	0.00	0.00	250.00	0.00	0.00	0.00	0.00	0.00	0.00	500.00

Unidad Ejecutora : 000475 - INSTITUTO GEOGRAFICO NACIONAL
Centro de Costo: 04.01 - DIRECCIÓN DE INFORMACIÓN GEOESPACIAL

OEI.04 FORTALECER LA GESTIÓN INSTITUCIONAL

AEI.04.01 MODELO DE GESTIÓN PÚBLICA PARA RESULTADOS IMPLEMENTADO EN EL IGN

COD.	Actividad Operativa / Inversiones	Ubigeo	U.M.	Prioridad	Meta	PROGRAMACION												Total Anual
						1	2	3	4	5	6	7	8	9	10	11	12	
AOI00047500186	GESTIÓN TÉCNICA DE LA DIG	150141 : SURQUILLO	060 : INFORME	1 : Muy Alta	Fisico	0	0	1	0	0	1	0	0	1	0	0	1	4
					Financiero S/.	33,122.00	33,122.00	33,122.00	33,123.00	34,923.00	42,401.00	33,123.00	33,123.00	33,123.00	33,123.00	33,123.00	33,123.00	408,551.00

Unidad Ejecutora : 000475 - INSTITUTO GEOGRAFICO NACIONAL
Centro de Costo: 04.02 - SUB DIRECCIÓN DE PROCESAMIENTO GEODÉSICO

CER EL SISTEMA GEODÉSICO OFICIAL EN EL PAÍS

01 RED PERUANA DE MONITOREO CONTINUO CON CAPACIDAD OPERATIVA PARA EL ESTADO PERUANO

COD.	Actividad Operativa / Inversiones	Ubigeo	U.M.	Prioridad	Meta	PROGRAMACION												Total Anual
						1	2	3	4	5	6	7	8	9	10	11	12	
AOI00047500154	ADMINISTRACION DEL CENTRO LOCAL DE PROCESAMIENTO SIRGAS PER	150141 : SURQUILLO	060 : INFORME	1 : Muy Alta	Fisico	0	0	1	0	0	1	0	0	1	0	0	1	4
					Financiero S/.	11,545.00	11,545.00	11,545.00	11,545.00	11,545.00	11,548.00	11,545.00	11,545.00	11,545.00	11,545.00	11,545.00	11,549.00	138,547.00
AOI00047500155	MANTENIMIENTO DE LA REGPMOC	150141 : SURQUILLO	190 : NUMERO	1 : Muy Alta	Fisico	0	0	6	7	6	6	6	6	6	6	6	0	55
					Financiero S/.	0.00	16,900.00	20,111.00	32,200.00	16,900.00	255,764.00	255,764.00	255,764.00	255,765.00	16,900.00	16,900.00	16,907.00	1,159,875.00

INSTITUTO GEOGRÁFICO NACIONAL
Vo Bo
OPP

Firmado digitalmente por:
RAMIREZ DIAZ JULIO EDISON
FIR 43297649 hard
Motivo: Doy V° B°
Fecha: 15/01/2025 18:40:08-0500

AOI00047500224	ADQUISICIÓN DE AUMENTACIÓN DE NAVEGACIÓN SATELITAL GLOBAL (GNSS); EN EL(LA) SUB DIRECCIÓN DE PROCESAMIENTO GEODÉSICO DEL INSTITUTO GEOGRÁFICO NACIONAL DISTRITO DE SURQUILLO, PROVINCIA LIMA, DEPARTAMENTO LIMA - 2653902	150141 : SURQUILLO	042 : EQUIPO	1 : Muy Alta	Fisico	0	0	0	0	0	0	0	0	0	0	0	16	16
					Financiero S/.	0.00	0.00	0.00	0.00	0.00	0.00	0.00	0.00	0.00	0.00	0.00	0.00	0.00

OEI.04 FORTALECER LA GESTIÓN INSTITUCIONAL

AEI.04.01 MODELO DE GESTIÓN PÚBLICA PARA RESULTADOS IMPLEMENTADO EN EL IGN

COD.	Actividad Operativa / Inversiones	Ubigeo	U.M.	Prioridad	Meta	PROGRAMACION												Total Anual
						1	2	3	4	5	6	7	8	9	10	11	12	
AOI00047500153	ATENCIÓN A LOS REQUERIMIENTOS DE SERVICIOS DE LA OFICINA DE COMERCIALIZACIÓN	150141 : SURQUILLO	060 : INFORME	1 : Muy Alta	Fisico	0	0	1	0	0	1	0	0	1	0	0	1	4
					Financiero S/.	0.00	0.00	0.00	0.00	0.00	1,558.00	0.00	0.00	0.00	0.00	0.00	0.00	1,558.00

Unidad Ejecutora : 000475 - INSTITUTO GEOGRAFICO NACIONAL

Centro de Costo: 04.03 - SUB DIRECCIÓN DE GEODESIA

OEI.01 INCREMENTAR LA INFORMACIÓN GEOESPACIAL FUNDAMENTAL EN EL ESTADO PERUANO

AEI.01.01 INFORMACIÓN GEOESPACIAL FUNDAMENTAL A ESCALA 1:25 000 PRODUCIDA PARA EL ESTADO PERUANO

COD.	Actividad Operativa / Inversiones	Ubigeo	U.M.	Prioridad	Meta	PROGRAMACION												Total Anual
						1	2	3	4	5	6	7	8	9	10	11	12	
AOI00047500156	CLASIFICACIÓN DE CAMPO DE MAPAS TOPOGRÁFICOS DE LA CN DEL DEPARTAMENTO DE AREQUIPA ESCALA 1:25 000	150141 : SURQUILLO	072 : MAPA	1 : Muy Alta	Fisico	0	0	0	0	35	35	0	35	35	0	0	0	140
					Financiero S/.	0.00	53,000.00	53,000.00	53,000.00	53,000.00	53,032.00	53,000.00	53,000.00	53,000.00	53,000.00	53,000.00	53,000.00	583,032.00
AOI00047500204	ESTABLECIMIENTO DE PUNTOS DE APOYO FOTOGRAMÉTRICO HORIZONTAL VERTICAL PARA LA ELABORACIÓN DE MAPAS TOPOGRÁFICOS A ESCALA 1:25 000 DEL DEPARTAMENTO DE AYACUCHO	150141 : SURQUILLO	190 : NUMERO	1 : Muy Alta	Fisico	0	0	0	0	54	0	0	0	0	0	0	0	54
					Financiero S/.	0.00	10,530.00	10,530.00	10,530.00	10,530.00	10,530.00	10,530.00	10,530.00	10,530.00	10,530.00	10,530.00	10,550.00	115,850.00

Unidad Ejecutora : 000475 - INSTITUTO GEOGRAFICO NACIONAL

Centro de Costo: 04.04 - SUB DIRECCIÓN DE FOTOGRAMETRÍA

OEI.01 INCREMENTAR LA INFORMACIÓN GEOESPACIAL FUNDAMENTAL EN EL ESTADO PERUANO

AEI.01.01 INFORMACIÓN GEOESPACIAL FUNDAMENTAL A ESCALA 1:25 000 PRODUCIDA PARA EL ESTADO PERUANO

COD.	Actividad Operativa / Inversiones	Ubigeo	U.M.	Prioridad	Meta	PROGRAMACION												Total Anual
						1	2	3	4	5	6	7	8	9	10	11	12	
AOI00047500159	RESTITUCIÓN FOTOGRAMÉTRICA DE MAPAS TOPOGRÁFICOS A ESCALA 1:25 000 DEL DEPARTAMENTO DE AREQUIPA	150141 : SURQUILLO	072 : MAPA	1 : Muy Alta	Fisico	0	0	16	16	16	16	16	16	16	16	16	6	150
					Financiero S/.	7,275.00	19,119.00	13,995.00	18,157.00	14,955.00	18,158.00	14,955.00	18,157.00	14,955.00	18,157.00	13,995.00	11,438.00	183,316.00

Unidad Ejecutora : 000475 - INSTITUTO GEOGRAFICO NACIONAL

Centro de Costo: 04.05 - SUB DIRECCIÓN DE SIG

OEI.01 INCREMENTAR LA INFORMACIÓN GEOESPACIAL FUNDAMENTAL EN EL ESTADO PERUANO

AEI.01.01 INFORMACIÓN GEOESPACIAL FUNDAMENTAL A ESCALA 1:25 000 PRODUCIDA PARA EL ESTADO PERUANO

COD.	Actividad Operativa / Inversiones	Ubigeo	U.M.	Prioridad	Meta	PROGRAMACION												Total Anual
						1	2	3	4	5	6	7	8	9	10	11	12	
AOI00047500161	EDICIÓN CARTOGRÁFICA DE MAPAS TOPOGRÁFICOS A ESCALA 1:25 000 DEL DEPARTAMENTO DE AREQUIPA	150141 : SURQUILLO	072 : MAPA	1 : Muy Alta	Fisico	0	0	0	0	0	0	28	28	28	28	28	0	140
					Financiero S/.	6,224.00	6,224.00	9,096.00	6,224.00	6,224.00	9,099.00	6,224.00	6,224.00	9,096.00	6,224.00	6,224.00	9,099.00	86,182.00

OEI.01 INCREMENTAR LA INFORMACIÓN GEOESPACIAL FUNDAMENTAL EN EL ESTADO PERUANO

.02 INFORMACIÓN GEOESPACIAL FUNDAMENTAL A ESCALA 1:50 000 PRODUCIDA PARA EL ESTADO PERUANO

COD.	Actividad Operativa / Inversiones	Ubigeo	U.M.	Prioridad	Meta	PROGRAMACION												Total Anual
						1	2	3	4	5	6	7	8	9	10	11	12	
AOI00047500191	EDICIÓN CARTOGRÁFICA DE MAPAS TOPOGRÁFICOS A ESCALA 1:50 000 DEL DEPARTAMENTO DE ANCASH	150141 : SURQUILLO	072 : MAPA	1 : Muy Alta	Fisico	10	12	12	0	0	0	0	0	0	0	0	0	34
					Financiero S/.	6,224.00	6,224.00	7,181.00	6,224.00	6,224.00	7,185.00	6,224.00	6,224.00	7,181.00	6,224.00	6,224.00	7,185.00	78,524.00
AOI00047500209	EDICIÓN CARTOGRÁFICA DE MAPAS TOPOGRÁFICOS A ESCALA 1:50 000 DEL DEPARTAMENTO DE AREQUIPA	150141 : SURQUILLO	072 : MAPA	1 : Muy Alta	Fisico	0	0	0	8	8	8	0	0	0	0	0	0	24
					Financiero S/.	6,224.00	6,224.00	7,045.00	6,224.00	6,224.00	7,049.00	6,224.00	6,224.00	7,046.00	6,224.00	6,224.00	7,049.00	77,981.00

OEI.01 INCREMENTAR LA INFORMACIÓN GEOESPACIAL FUNDAMENTAL EN EL ESTADO PERUANO

INSTITUTO GEOGRÁFICO NACIONAL Vo Bo OPP

Firmado digitalmente por: RAMIREZ DIAZ JULIO EDISON
FIR 43297649 hard
Motivo: Doy V° B°
Fecha: 15/01/2025 18:40:24-0500

AEI.01.03 INFORMACIÓN GEOESPACIAL FUNDAMENTAL A ESCALA 1:100 000 PRODUCIDA PARA EL ESTADO PERUANO

COD.	Actividad Operativa / Inversiones	Ubigeo	U.M.	Prioridad	Meta	PROGRAMACION 1	2	3	4	5	6	7	8	9	10	11	12	Total Anual
AOI00047500217	EDICIÓN CARTOGRÁFICA DE MAPAS TOPOGRÁFICOS A ESCALA 1:100 000 DEL DEPARTAMENTO DE ANCASH	150141 : SURQUILLO	072 : MAPA	1 : Muy Alta	Fisico	0	0	0	7	7	0	0	0	0	0	0	0	14
					Financiero S/.	6,224.00	6,224.00	7,013.00	6,224.00	6,224.00	7,017.00	6,224.00	6,224.00	7,014.00	6,224.00	6,224.00	7,018.00	77,854.00

Unidad Ejecutora : 000475 - INSTITUTO GEOGRAFICO NACIONAL
Centro de Costo: 04.06 - SUB DIRECCIÓN DE NORMALIZACIÓN Y GESTIÓN DE LA CALIDAD

OEI.01 INCREMENTAR LA INFORMACIÓN GEOESPACIAL FUNDAMENTAL EN EL ESTADO PERUANO

AEI.01.01 INFORMACIÓN GEOESPACIAL FUNDAMENTAL A ESCALA 1:25 000 PRODUCIDA PARA EL ESTADO PERUANO

COD.	Actividad Operativa / Inversiones	Ubigeo	U.M.	Prioridad	Meta	PROGRAMACION 1	2	3	4	5	6	7	8	9	10	11	12	Total Anual
AOI00047500168	GENERACIÓN Y/O ACTUALIZACIÓN DE NORMAS TÉCNICAS SOBRE INFORMACIÓN GEOESPACIAL DEL IGN	150141 : SURQUILLO	202 : NORMA ELABORADA	1 : Muy Alta	Fisico	0	0	0	0	0	0	0	0	0	0	0	1	1
					Financiero S/.	6,085.00	6,085.00	6,085.00	6,085.00	6,085.00	6,810.00	6,085.00	6,085.00	6,085.00	6,085.00	6,085.00	6,089.00	73,749.00

Unidad Ejecutora : 000475 - INSTITUTO GEOGRAFICO NACIONAL
Centro de Costo: 04.07 - SUB DIRECCIÓN DE CARTOGRAFÍA ESPECIAL

OEI.04 FORTALECER LA GESTIÓN INSTITUCIONAL

AEI.04.01 MODELO DE GESTIÓN PÚBLICA PARA RESULTADOS IMPLEMENTADO EN EL IGN

COD.	Actividad Operativa / Inversiones	Ubigeo	U.M.	Prioridad	Meta	PROGRAMACION 1	2	3	4	5	6	7	8	9	10	11	12	Total Anual
AOI00047500184	GENERACIÓN DE ORTOFOTOS MEDIANTE EQUIPOS RPA-DRONE PARA LOS REQUERIMIENTOS DE INSTITUCIONES PÚBLICAS Y PRIVADAS	150141 : SURQUILLO	060 : INFORME	1 : Muy Alta	Fisico	0	0	1	0	0	1	0	0	1	0	0	1	4
					Financiero S/.	3,750.00	9,678.00	9,872.00	9,678.00	9,681.00	5,075.00	4,878.00	4,878.00	5,072.00	4,878.00	4,878.00	5,091.00	77,409.00
AOI00047500210	GENERACIÓN Y/O ACTUALIZACIÓN DE PROYECTOS TÉCNICOS PARA LA EXPEDICIÓN ANTÁRTICA	150141 : SURQUILLO	060 : INFORME	1 : Muy Alta	Fisico	0	0	0	0	0	0	0	0	0	0	0	1	1
					Financiero S/.	0.00	75.00	0.00	0.00	75.00	0.00	75.00	0.00	0.00	61.00	0.00	0.00	286.00

Unidad Ejecutora : 000475 - INSTITUTO GEOGRAFICO NACIONAL
Centro de Costo: 04.08 - SUB DIRECCIÓN DE CERTIFICACIONES

OEI.04 FORTALECER LA GESTIÓN INSTITUCIONAL

AEI.04.01 MODELO DE GESTIÓN PÚBLICA PARA RESULTADOS IMPLEMENTADO EN EL IGN

COD.	Actividad Operativa / Inversiones	Ubigeo	U.M.	Prioridad	Meta	PROGRAMACION 1	2	3	4	5	6	7	8	9	10	11	12	Total Anual
AOI00047500185	ATENCIÓN A LOS REQUERIMIENTOS DE SERVICIOS DE CERTIFICACIONES DE PUNTOS GEODÉSICOS	150141 : SURQUILLO	060 : INFORME	1 : Muy Alta	Fisico	0	0	1	0	0	1	0	0	1	0	0	1	4
					Financiero S/.	7,587.00	8,435.00	8,435.00	9,935.00	8,435.00	8,436.00	8,435.00	8,435.00	8,435.00	8,435.00	8,435.00	7,276.00	100,714.00

Unidad Ejecutora : 000475 - INSTITUTO GEOGRAFICO NACIONAL
Centro de Costo: 04.09 - SUB DIRECCIÓN DE GEOGRAFÍA

OEI.01 INCREMENTAR LA INFORMACIÓN GEOESPACIAL FUNDAMENTAL EN EL ESTADO PERUANO

AEI.01.01 INFORMACIÓN GEOESPACIAL FUNDAMENTAL A ESCALA 1:25 000 PRODUCIDA PARA EL ESTADO PERUANO

COD.	Actividad Operativa / Inversiones	Ubigeo	U.M.	Prioridad	Meta	PROGRAMACION 1	2	3	4	5	6	7	8	9	10	11	12	Total Anual
AOI00047500212	ESTANDARIZACIÓN Y NORMALIZACIÓN DE LOS NOMBRES GEOGRÁFICOS EN LA REGIÓN PIURA	150141 : SURQUILLO	190 : NUMERO	1 : Muy Alta	Fisico	833	833	833	833	833	833	833	833	834	834	834	834	10000
					Financiero S/.	3,524.00	3,524.00	3,524.00	3,524.00	3,524.00	6,470.00	3,525.00	3,525.00	3,525.00	3,525.00	3,525.00	3,525.00	45,240.00

000475 - INSTITUTO GEOGRAFICO NACIONAL
04.10 - SUB DIRECCIÓN DE CARTOGRAFÍA MILITAR

ENTAR LA INFORMACIÓN GEOESPACIAL FUNDAMENTAL EN EL ESTADO PERUANO

.02 INFORMACIÓN GEOESPACIAL FUNDAMENTAL A ESCALA 1:50 000 PRODUCIDA PARA EL ESTADO PERUANO

COD.	Actividad Operativa / Inversiones	Ubigeo	U.M.	Prioridad	Meta	PROGRAMACION 1	2	3	4	5	6	7	8	9	10	11	12	Total Anual
AOI00047500215	ATENCIÓN A LOS REQUERIMIENTOS DE INFORMACIÓN GEOESPACIAL POR PARTE DE LOS INSTITUTOS	150141 : SURQUILLO	190 : NUMERO	1 : Muy Alta	Fisico	0	2	0	2	0	2	0	2	0	2	0	2	12
					Financiero S/.	7,840.00	7,840.00	9,200.00	78,867.00	357,343.00	358,705.00	7,840.00	7,840.00	9,210.00	7,840.00	7,840.00	9,218.00	869,583.00

INSTITUTO GEOGRÁFICO NACIONAL
Vo Bo
OPP

Firmado digitalmente por:
RAMIREZ DIAZ JULIO EDISON
FIR 43297649 hard
Motivo: Doy V° B°
Fecha: 15/01/2025 18:40:36-0500

Unidad Ejecutora : 000475 - INSTITUTO GEOGRAFICO NACIONAL
Centro de Costo: 05.01 - ESCUELA NACIONAL DE GEOMATICA

OEI.03 PROMOVER LA EDUCACIÓN EN EL ÁMBITO DE LAS CIENCIAS GEOGRÁFICO - CARTOGRÁFICAS EN EL PAÍS

AEI.03.01 PROGRAMAS ACADÉMICOS ORIENTADOS A LA DIFUSIÓN Y APLICACIÓN DE LAS CIENCIAS GEOGRÁFICO - CARTOGRÁFICAS EN EL PAÍS

COD.	Actividad Operativa / Inversiones	Ubigeo	U.M.	Prioridad	Meta	PROGRAMACION												Total Anual
						1	2	3	4	5	6	7	8	9	10	11	12	
AOI00047500172	GESTIÓN ACADÉMICA DEL IGN	150141 : SURQUILLO	028 : CURSO	1 : Muy Alta	Fisico	0	2	3	3	3	4	4	4	5	7	7	7	49
					Financiero S/.	10,089.00	10,089.00	12,323.00	10,089.00	10,089.00	12,323.00	10,089.00	12,189.00	10,089.00	10,089.00	26,089.00	11,993.00	145,540.00

TOTAL FINANCIERO S/. 7,921,903.00

U.M. = Unidad de Medida.
Nota : La Prioridad se determinará en la Comisión de Planeamiento Estratégico

FIRMA

INSTITUTO GEOGRÁFICO NACIONAL
Vo Bo
OPP

Firmado digitalmente por:
RAMIREZ DIAZ JULIO EDISON
FIR 43297649 hard
Motivo: Doy V° B°
Fecha: 15/01/2025 18:40:54-0500