Municipalidad de Santa Anita
ECOLÓGICO
DISTRITO
CULTURAL
PROGRESISTA

Santa Anita
en buenas manos

PLAN OPERATIVO INSTITUCIONAL MULTIANUAL

2025-2027

SANTA ANITA - LIMA - PERÚ

MUNICIPALIDAD DISTRITAL
DE SANTA ANITA

RESOLUCIÓN DE ALCALDIA N° 00132-2024/MDSA

Santa Anita, 23 DIC 2024

EL ALCALDE DE LA MUNICIPALIDAD DISTRITAL DE SANTA ANITA

VISTOS, el Informe N° 0178-2024-OGPPPI/MDSA de la Oficina General de Planeamiento, Presupuesto y Programación de Inversiones, Informe N° 565-2024OGAJ/MDSA de la Oficina General de Asesoría Jurídica, y el Memorándum N° 1183-2024-GM/MDSA de Gerencia Municipal, y;

CONSIDERANDO:

Que, según lo que establece el artículo 194° de la Constitución Política del Perú, las municipalidades provinciales y distritales son órganos de gobierno local con autonomía política, económica y administrativa en los asuntos de su competencia.

Que, de acuerdo al literal b artículo 05° de la Ley N° 27658, Ley Marco de Modernización de la Gestión del Estado, establece una concentración, con la participación de la sociedad civil y las fuerzas políticas, diseñando una visión compartida y planes multianuales, estratégicos y sustentables.

Que, de acuerdo con el artículo 15° de la Ley N° 27783, Ley de Bases de la Descentralización, establece que menciona que son competencias exclusivas y compartidas de cada nivel de gobierno son las establecidas en la referida Ley de conformidad con la Constitución Política del Estado. Las funciones y atribuciones se distribuyen y precisan a través de las Leyes Orgánicas del Poder Ejecutivo, de Gobiernos Regionales y de Municipalidades, respectivamente, distinguiendo las funciones de normatividad, regulación, planeamiento, administración, ejecución, supervisión y control, y promoción de las inversiones.

Que, de acuerdo con el articulo IX del Titulo Preliminar de la Ley N°27972, Ley Orgánica de Municipalidades establece que la Planeación Local es integral, permanente y participativo, articulando a las municipalidades con sus vecinos. En dicho proceso se establecen las políticas públicas de nivel local, teniendo en cuenta las competencias y funciones específicas exclusivas y compartidas establecidas para las municipalidades provinciales y distritales. El sistema de planificación tiene como principios la participación ciudadana a través de sus vecinos y organizaciones vecinales, transparencia, gestión moderna y rendición de cuentas, inclusión, eficiencia, eficacia, equidad, imparcialidad y neutralidad, subsidiariedad, consistencia con las políticas nacionales, especialización de las funciones, competitividad e integración.

Que, según lo establecido en el articulo 3° correspondiente al Decreto Legislativo N°1088, Ley del Sistema Nacional de Planeamiento Estratégico y del Centro Nacional de Planeamiento Estratégico, establece que los gobiernos locales forman parte integrante del Sistema Nacional de Planeamiento Estratégico, con responsabilidad y competencias en el planeamiento estratégico y el foro del acuerdo nacional, que actúa como instancia de concertación de la planificación estratégica nacional cuando su intervención es solicitada, en su orden, por el Presidente del Consejo de Ministros o el Presidente del Concejo Directivo de CEPLAN.

Que, el artículo 10° inciso 3, del Decreto Legislativo precedente, señala como una de las funciones del CEPLAN, el asesorar a las entidades del Estado y orientar a los gobiernos locales en la formulación, el seguimiento y la evaluación de políticas y planes estratégicos de desarrollo, con la finalidad de lograr que se ajusten a los objeticos estratégicos de desarrollo nacional, previstos en el Plan Estratégico de Desarrollo Nacional.

MUNICIPALIDAD DISTRITAL
DE SANTA ANITA

Que, de acuerdo al Decreto Legislativo N°1440, decreto que aprueba el Sistema Nacional de Presupuesto Público, establece como uno de sus principios que la programación multianual consiste en que el presupuesto se debe orientar a una perspectiva multianual, orientada al logro de resultados a favor de la población, en concordancia con las reglas fiscales establecidas en el Marco Macroeconómico Multianual y los instrumentos de planeamiento elaborados en el marco del Sistema Nacional de Planeamiento Estratégico (SINAPLAN).

Que, el Decreto Suprema N°004-2013-PCM, decreto que aprueba la Política Nacional Modernización de la gestión pública, establece que el Planeamiento Operativo Institucional se basa en la elaboración del Plan Operativo de manera anual por las entidades y, se establece como la herramienta que permite poner en marcha las estratégicas institucionales. Asimismo, las políticas, planes y sus respectivos objetivos también deberán estar articulados con el presupuesto multianual con el que estima contar la entidad en el periodo de gestión abarcado por el Plan Estratégico Institucional (un periodo de gobierno), así como con los presupuestos de inversión y gasto corriente anual. Ello con el fin de alinear la gestión institucional de los recursos con el logro de los resultados que mayor satisfacción brinden al ciudadano;

Que, de acuerdo a la Guía para el Planeamiento Estratégico, actualizada por Resolución de Presidencia de Consejo Directivo N°0055-2024-CEPLAN/PCD, se establece que los sistemas administrativos tienen por finalidad regular la utilización de los recursos en las entidades de la administración pública, promoviendo la eficacia y eficiencia en el uso. Asimismo, se busca optimizar su aporte a los procesos operativos para el logro de resultados a favor de la población, mediante la definición de objetivos institucionales que se traduzcan en un POI financiado y un presupuesto ejecutado que permita la entrega de bienes y servicios con características y en las condiciones adecuadas de los usuarios;

Que, el numeral 3.2.2 de la Guía para el Planeamiento Institucional, indica que el Plan Operativo Institucional Multianual – POIM, la entidad elabora y aprueba su POI Multianual con la finalidad de orientar la asignación de recursos al logro de las metas prioritarias por un periodo de tres (3) años. Asimismo, la entidad debe registrar la priorización de cada Actividad Operativa o inversión, según niveles establecidos, sobre la base de la Ruta Estratégica definida en el PEI. Además, expresa la Programación Física y de Costeo para cada año;

Que, con fecha 22 de abril de 2024, se aprueba el Acta de Compromiso y Priorización de Objetivos Estratégicos Institucionales y Acciones Estratégicas Institucionales del Plan Estratégico Institucional PEI de la Municipalidad distrital de Santa Anita.

Que, el numeral del artículo 40° del Reglamento de Organización y Funciones (ROF), aprobado mediante Ordenanza 318/MDSA, establece como función específica a la Oficina General de Planeamiento, Presupuesto y Programación de Inversiones, coordinar y organizar el proceso de formulación, modificación, seguimiento y evaluación del Plan Operativo Multianual (POIM) de manera oportuna y cuando corresponda en el marco de la normativa vigente y lineamientos establecidos por el CEPLAN;

Que, mediante Informe N° 0178-2024-OGPPPI/MDSA, la Oficina General de Planeamiento, Presupuesto y Programación de Inversiones remite el Plan Operativo Multianual 2025-2027, de acuerdo a los lineamientos establecidos en la Guía de Planeamiento Institucional del Centro Nacional de Planeamiento Estratégico - CEPLAN, actualizada por Resolución de Presidencia de Consejo Directivo N°0055-2024-CEPLAN/PCD y Comunicado N°002-2024-CEPLAN;

Que, mediante Informe N° 565-2024-OGAJ, la Oficina General de Asesoría Jurídica señala que estando a lo informado por la Oficina General de Planeamiento, Presupuesto y Programación de Inversiones, opina favorablemente respecto a la formalización de la aprobación del Plan Operativo Multianual 2025-2027 de la Municipalidad Distrital de Santa Anita, mediante Resolución de Alcaldía y se publique en el Portal de Transparencia Estándar, conforme a lo

propuesto por las unidades orgánicas antes señaladas, la misma que se encuentra acorde a la normativa en materia del Sistema Nacional de Planeamiento Estratégico;

Que, mediante Memorándum N° 1183-2024-GM/MDSA, la Gerencia Municipal indica se emita la Resolución de Alcaldía correspondiente;

Estando a los fundamentos expuestos en la parte considerativa y en uso de las atribuciones conferidas en el numeral 6) del artículo 20° de la Ley N° 27972 - Ley Orgánica de Municipalidades;

SE RESUELVE:

ARTÍCULO PRIMERO. – APROBAR el **PLAN OPERATIVO MULTIANUAL 2025-2027,** de la Municipalidad Distrital de Santa Anita, conforme al Anexo que forma parte integrante de la presente Resolución.

ARTICULO SEGUNDO. – ENCARGAR el cumplimiento de la presente Resolución de Alcaldía a la Gerencia Municipal, Oficina General de Planeamiento, Presupuesto y Programación de Inversiones y todas las demás unidades orgánicas de la corporación municipal.

ARTÍCULO TERCERO. – ENCARGAR a Oficina General de Planeamiento, Presupuesto y Programación de Inversiones la supervisión del citado Plan.

ARTÍCULO CUARTO. – DISPONER a la Oficina de Tecnologías de la Información y Comunicación a realizar la publicación en el portal institucional de la Municipalidad Distrital de Santa Anita la presente Resolución de Alcaldía y el integro anexo antes mencionado en el Portal de Transparencia Estándar.

REGÍSTRESE, COMUNÍQUESE Y CÚMPLASE

MUNICIPALIDAD DISTRITAL DE SANTA ANITA
ABOG. WALTER MOREYRA ARONE
JEFE DE LA OFICINA GENERAL DE SECRETARIA

MUNICIPALIDAD DISTRITAL DE SANTA ANITA
OLIMPIO ALEGRIA CALDERON
ALCALDE

CONTENIDO

PRESENTACIÓN 2

1. DECLARACIÓN DE POLÍTICA INSTITUCIONAL 3

2. ESTRUCTURA DE ORGÁNICA VIGENTE 3

3. ACCIONES ESTRATÉGICAS INSTITUCIONALES (AEI) PRIORIZADAS POR OBJETIVO ESTRATÉGICO INSTITUCIONAL (OEI) 4

4. REPORTE DEL PLAN OPERATIVO INSTITUCIONAL MULTIANUAL 2025-2027 DEL APLICATIVO CEPLAN (ANEXO B-4) 6

MUNICIPALIDAD DISTRITAL DE SANTA ANITA
Oficina General de Planeamiento, Presupuesto y Programación de Inversiones
V°B°

PRESENTACIÓN

El Plan Operativo Institucional Multianual (POIM) 2025-2027 de la Municipalidad Distrital de Santa Anita, es el instrumento técnico de gestión municipal, que orienta la asignación de recursos para el cumplimiento de las actividades operativas por los órganos y unidades orgánicas que confirman su Estructura Orgánica Municipal, en el cumplimiento de sus funciones establecidas en el Reglamento de Organización y Funciones (ROF) aprobada por la Ordenanza N°318/MDSA; así como demás normas de carácter municipal y en general, dentro del marco de sus respectivas competencias; orientados al logro de los Objetivos Estratégicos Institucionales, previa implementación de las Acciones Estratégicas Institucionales, establecidos en el Plan Estratégico Institucional (PEI) 2025-2030, aprobado con Acta de compromiso y priorización de objetivos estratégicos institucionales y acciones estratégicas institucionales del Plan Estratégico Institucional-PEI.

Asimismo, el ente rector del Sistema Nacional de Planeamiento Estratégico, el Centro Nacional de Planeamiento Estratégico (CEPLAN), elaboró y aprobó la Guía para el Planeamiento Institucional en la cual se determina el proceso y la metodología para la elaboración del POI y PEI, con un enfoque de gestión por procesos, orientado al logro de resultados y productos medibles en beneficio a la población.

El Plan Operativo Institucional comprende la programación multianual de las actividades operativas e inversiones necesarias para el cumplimiento de los objetivos estratégicos y acciones estratégicas institucionales, por un periodo de tres (03) años, y estableciéndose, a la vez, la meta física como los recursos financieros mensuales por periodo anual y con proyección multianual, en cumplimiento con la normativa señalada.

Es preciso; por tanto, señalar que las actividades operativas del Plan Operativo Institucional Multianual, se encuentran debidamente articuladas a los Objetivos y Acciones Estratégicas Institucionales del Plan Estratégico Institucional (PEI) 2025-2030, en el marco de los Lineamientos de Política del Gobierno Local y Nacional.

La Oficina General de Planeamiento, Presupuesto y Programación de Inversiones, conforme a sus funciones y competencias, ha revisado el presente documento; el mismo que ha sido sistematizado y consolidado en coordinación con las unidades orgánicas considerando las prioridades establecidas de la Municipalidad Distrital de Santa Anita.

MUNICIPALIDAD DISTRITAL DE SANTA ANITA
Oficina General de Planeamiento, Presupuesto y Programación de Inversiones
V°B°

1. DECLARACIÓN DE POLÍTICA INSTITUCIONAL

La Municipalidad Distrital de Santa Anita está orientada principalmente al cierre de brechas, los cuales proyecten a la mejora continua de los servicios públicos, lo que permitiría mejorar las condiciones de bienestar de todos sus vecinos del distrito.

Asimismo, ser un distrito seguro, limpio y moderno, con una visión integral del desarrollo, comprometido con las necesidades y problemáticas de cada uno de sus ciudadanos a través de un gobierno eficiente, eficaz, transparente, humano con una gestión participativa y de inclusión vecinal.

La gestión municipal busca el desarrollo de una política institucional que implique los siguientes lineamientos:

- Desarrollo de las capacidades humanas y hábitos saludables.
- Seguridad Ciudadana organizada y concertada.
- Garantizar los servicios básicos de calidad.
- Gestión municipal transparente y concertada.
- Desarrollo económico y turístico planificado.
- Planeamiento territorial y gestión ambiental óptima.
- Regularización de transporte y educación vial.
- Acondicionamiento territorial planificado para un desarrollo, dinámico, armónico y sostenible.

La Misión Institucional es "Brindar servicios públicos de calidad, a través de una gestión eficiente y moderna, logrando el desarrollo integral y sostenible del Distrito."

2. ESTRUCTURA DE ORGÁNICA VIGENTE

MUNICIPALIDAD DISTRITAL DE SANTA ANITA
Oficina General de Planeamiento, Presupuesto y Programación de Inversiones
V°B°

ESTRUCTURA ORGÁNICA DE LA MUNICIPALIDAD DISTRITAL DE SANTA ANITA 2022
(ANEXO APROBADO CON ORDENANZA N° 000318/MDSA)

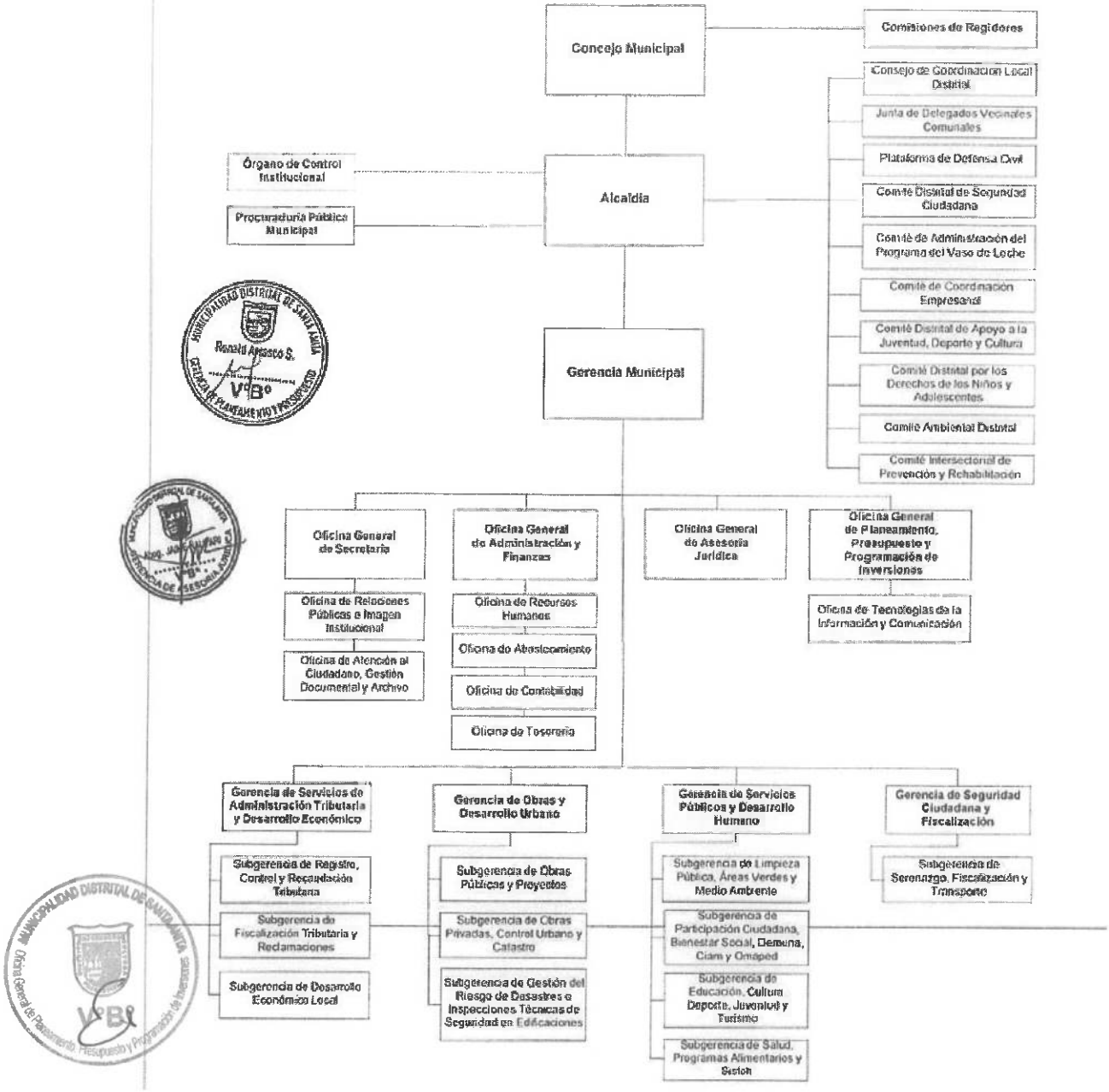

3. ACCIONES ESTRATÉGICAS INSTITUCIONALES (AEI) PRIORIZADAS POR OBJETIVO ESTRATÉGICO INSTITUCIONAL (OEI)

con fecha 22.abr.2024, se realiza el Acta de Compromiso y Priorización de Objetivos Estratégicos Institucionales y Acciones Estratégicas Institucionales del Plan Estratégico Institucional -PEI, en el marco del Comunicado N°002-2024-CEPLAN y Oficio Múltiple N°009-2024-CEPLAN-DNCP, cuya temporalidad contiene la periodicidad del Plan Operativo Institucional Multianual 2025-2027.

Código	Denominación de OEI/AEI
OEI 01	Disminuir la inseguridad ciudadana en el distrito.
AEI 01.01	Plan de seguridad ciudadana implementado en el distrito.
AEI 01.02	Patrullaje municipal permanente en beneficio de la población

Código	Denominación de OEI/AEI
OEI 02	Mejorar la gestión ambiental en el distrito.

AEI 02.01	Programa de limpieza pública implementado en el distrito.
AEI 02.02	Programa de segregación en la fuente implementado en el distrito.
AEI 02.03	Programa de fiscalización de emisión de humos, gases, ruido y otros contaminantes del ambiente en el distrito.
AEI 02.04	Conservación y mantenimiento permanente de áreas verdes de uso público en el distrito.

Código	Denominación de OEI/AEI
OEI 03	Mejorar los servicios de protección social en el distrito.
AEI 03.01	Programa nacional de apoyo social de forma permanente a grupos de población vulnerables del distrito.
AEI 03.02	Registro de información socioeconómica de la población vulnerable del distrito.
AEI 03.03	Servicio de atención contra la violencia familiar oportuno en beneficio de la población.
AEI 03.04	Programa de alimentación saludable para la población del distrito

Código	Denominación de OEI/AEI
OEI 04	Contribuir al mejoramiento del el servicio educativo, cultural y deportivo en el distrito.
AEI 04.01	Programa educativo municipal adecuados que se dictan a los estudiantes en edad escolar del distrito
AEI 04.02	Programa deportivo municipal accesible a la población del distrito.
AEI 04.03	Programa de desarrollo cultural difundido en el distrito.
AEI 04.04	Conservación, recuperación y mantenimiento del patrimonio cultural en el distrito.

Código	Denominación de OEI/AEI
OEI 05	Promover el desarrollo de las actividades económicas en el distrito.
AEI 05.01	Programa de emprendimiento implementado en el distrito.
AEI 05.02	Asistencia técnica en la formalización de los establecimientos comerciales en el distrito.
AEI 05.03	Acciones de control y fiscalización oportuna de las actividades económicas desarrolladas en el distrito.
AEI 05.04	Programa de desarrollo turístico implementado en el distrito.

Código	Denominación de OEI/AEI
OEI 06	Reducir la vulnerabilidad de la población y sus medios de vida ante el riesgo de desastres existentes de origen natural, socio natural o antrópico en el distrito.
AEI 06.01	Instrumentos de estimación del riesgo de desastres de origen natural, socio natural o antrópico implementado en el distrito.
AEI 06.02	Programa de desarrollo de capacitaciones en GRD difundidos a la población.
AEI 06.03	Centros de operaciones de emergencia local (COEL) implementados en distrito.
AEI 06.04	Programa de formación de brigadas especializadas para la atención frente a emergencias y desastres en el distrito.

Código	Denominación de OEI/AEI
OEI 07	Promover el desarrollo territorial ordenado y sostenible en el distrito.
AEI 07.01	Plan de Desarrollo Urbano y Esquema de Zonificación de áreas urbanas actualizados e implementados en el distrito.
AEI 07.02	Saneamiento físico legal de predios realizados en el distrito.
AEI 07.03	Espacios públicos recuperados y priorizados en beneficio del distrito.
AEI 07.04	Plan urbano distrital actualizados e implementados del distrito.

AEI 07.05	Catastro distrital actualizado del distrito.
AEI 07.06	Mecanismos de articulación de desarrollo territorial integral en el distrito.
AEI 07.07	Acciones de control y fiscalización del tránsito y transporte desarrollados en distrito.

Código	Denominación de OEI/AEI
OEI 08	Fortalecer la Eficiencia en la Gestión Institucional
AEI 08.01	Programa de fortalecimiento de capacidades permanente para personal de la Municipalidad.
AEI 08.02	Espacios y mecanismos de participación ciudadana fortalecidos en la Municipalidad.
AEI 08.03	Recaudación tributaria efectivo por medio de la Municipalidad.
AEI 08.04	Instrumentos de gestión actualizados en el distrito.
AEI 08.05	Servicio civil implementado en beneficio de la Municipalidad
AEI 08.06	Atención de solicitudes institucional oportuna en el distrito.
AEI 08.07	Gestión administrativa y operativa efectiva en la Municipalidad.
AEI 08.08	Mecanismos de participación ciudadana fortalecidos en la Municipalidad.
AEI 08.09	Gobierno electrónico implementada en los procesos y servicios de la Municipalidad.

4. REPORTE DEL PLAN OPERATIVO INSTITUCIONAL MULTIANUAL 2025-2027 DEL APLICATIVO CEPLAN (ANEXO B-4)

Anexo B-4
PLAN OPERATIVO INSTITUCIONAL MULTIANUAL CON PROGRAMACIÓN FÍSICA Y COSTEO (Aprobado)
Año : 2025 - 2027

Periodo POI Multianual	2025 - 2027
Nivel de Gobierno	M - GOBIERNOS LOCALES
Sector	00 - MUNICIPALIDADES
Pliego	000 - MUNICIPALIDADES
Unidad Ejecutora	301286 - MUNICIPALIDAD DISTRITAL DE SANTA ANITA

CENTRO DE COSTO: 01.01 - CONCEJO MUNICIPAL

OEI.09 - FORTALECER LA EFICIENCIA EN LA GESTIÓN INSTITUCIONAL

AEI.09.01 - GESTIÓN ADMINISTRATIVA Y OPERATIVA EFECTIVA EN LA MUNICIPALIDAD

CODIGO	ACTIVIDAD OPERATIVA	UBIGEO	U.M.	PRIORIDAD	PERIODO MULTIANUAL	PROGRAMACION MENSUAL													TOTAL ANUAL
						META	01	02	03	04	05	06	07	08	09	10	11	12	
AOI30128600153	APROBACION DE NORMAS MUNICPALES	150137 - SANTA ANITA	NORMA APROBADA	Muy Alta	2025	FISICO	2.00	2.00	2.00	2.00	2.00	2.00	2.00	2.00	2.00	2.00	2.00	2.00	24.00
						COSTEO.S/	308,880.00	0.00	0.00	0.00	0.00	0.00	0.00	0.00	0.00	0.00	0.00	0.00	308,880.00
					2026	FISICO	2.00	2.00	2.00	2.00	2.00	2.00	2.00	2.00	2.00	2.00	2.00	2.00	24.00
						COSTEO.S/	308,880.00	0.00	0.00	0.00	0.00	0.00	0.00	0.00	0.00	0.00	0.00	0.00	308,880.00
					2027	FISICO	2.00	2.00	2.00	2.00	2.00	2.00	2.00	2.00	2.00	2.00	2.00	2.00	24.00
						COSTEO.S/	308,880.00	0.00	0.00	0.00	0.00	0.00	0.00	0.00	0.00	0.00	0.00	0.00	308,880.00
AOI30128600154	GESTION DE LAS COMISIONES MUNICIAPLES	150137 - SANTA ANITA	ACCION	Alta	2025	FISICO	1.00	1.00	1.00	1.00	1.00	1.00	1.00	1.00	1.00	1.00	1.00	1.00	12.00
						COSTEO.S/	0.00	0.00	0.00	0.00	0.00	0.00	0.00	0.00	0.00	0.00	0.00	0.00	0.00
					2026	FISICO	1.00	1.00	1.00	1.00	1.00	1.00	1.00	1.00	1.00	1.00	1.00	1.00	12.00
						COSTEO.S/	0.00	0.00	0.00	0.00	0.00	0.00	0.00	0.00	0.00	0.00	0.00	0.00	0.00
					2027	FISICO	1.00	1.00	1.00	1.00	1.00	1.00	1.00	1.00	1.00	1.00	1.00	1.00	12.00
						COSTEO.S/	0.00	0.00	0.00	0.00	0.00	0.00	0.00	0.00	0.00	0.00	0.00	0.00	0.00
AOI30128600166	FISCALIZACIÓN DE LA GESTIÓN INSTITUCIONAL DE LA MUNICIPALIDAD	150137 - SANTA ANITA	ACCION	Muy Alta	2025	FISICO	1.00	0.00	0.00	0.00	0.00	1.00	0.00	0.00	0.00	0.00	0.00	0.00	2.00
						COSTEO.S/	318,193.00	0.00	0.00	0.00	0.00	0.00	0.00	0.00	0.00	0.00	0.00	0.00	318,193.00
					2026	FISICO	1.00	0.00	0.00	0.00	0.00	1.00	0.00	0.00	0.00	0.00	0.00	0.00	2.00
						COSTEO.S/	318,193.00	0.00	0.00	0.00	0.00	0.00	0.00	0.00	0.00	0.00	0.00	0.00	318,193.00
					2027	FISICO	1.00	0.00	0.00	0.00	0.00	1.00	0.00	0.00	0.00	0.00	0.00	0.00	2.00
						COSTEO.S/	318,193.00	0.00	0.00	0.00	0.00	0.00	0.00	0.00	0.00	0.00	0.00	0.00	318,193.00

CENTRO DE COSTO: 02.01 - ALCALDÍA

OEI.09 - FORTALECER LA EFICIENCIA EN LA GESTIÓN INSTITUCIONAL

AEI.09.01 - GESTIÓN ADMINISTRATIVA Y OPERATIVA EFECTIVA EN LA MUNICIPALIDAD

CODIGO	ACTIVIDAD OPERATIVA	UBIGEO	U.M.	PRIORIDAD	PERIODO MULTIANUAL	PROGRAMACION MENSUAL													TOTAL ANUAL
						META	01	02	03	04	05	06	07	08	09	10	11	12	
AOI30128600152	CONDUCCION DE LA GESTION MUNICIPAL	150137 - SANTA ANITA	ACCION	Muy Alta	2025	FISICO	1.00	1.00	1.00	1.00	1.00	1.00	1.00	1.00	1.00	1.00	1.00	1.00	12.00
						COSTEO.S/	248,133.00	0.00	0.00	0.00	0.00	0.00	0.00	0.00	0.00	0.00	0.00	0.00	248,133.00
					2026	FISICO	1.00	1.00	1.00	1.00	1.00	1.00	1.00	1.00	1.00	1.00	1.00	1.00	12.00
						COSTEO.S/	248,133.00	0.00	0.00	0.00	0.00	0.00	0.00	0.00	0.00	0.00	0.00	0.00	248,133.00
					2027	FISICO	1.00	1.00	1.00	1.00	1.00	1.00	1.00	1.00	1.00	1.00	1.00	1.00	12.00
						COSTEO.S/	248,133.00	0.00	0.00	0.00	0.00	0.00	0.00	0.00	0.00	0.00	0.00	0.00	248,133.00

CENTRO DE COSTO: 03.01 - GERENCIA MUNICIPAL

OEI.09 - FORTALECER LA EFICIENCIA EN LA GESTIÓN INSTITUCIONAL

AEI.09.01 - GESTIÓN ADMINISTRATIVA Y OPERATIVA EFECTIVA EN LA MUNICIPALIDAD

CODIGO	ACTIVIDAD OPERATIVA	UBIGEO	U.M.	PRIORIDAD	PERIODO MULTIANUAL	PROGRAMACION MENSUAL													TOTAL ANUAL
						META	01	02	03	04	05	06	07	08	09	10	11	12	
AOI30128600148	IMPLEMENTACIÓN DEL SISTEMA DE CONTROL INTERNO DE LA ENTIDAD	150137 - SANTA ANITA	ACCION	Alta	2025	FISICO	1.00	1.00	1.00	1.00	1.00	1.00	1.00	1.00	1.00	1.00	1.00	1.00	12.00
						COSTEO.S/	37,465.00	0.00	0.00	0.00	0.00	0.00	0.00	0.00	0.00	0.00	0.00	0.00	37,465.00
					2026	FISICO	1.00	1.00	1.00	1.00	1.00	1.00	1.00	1.00	1.00	1.00	1.00	1.00	12.00
						COSTEO.S/	37,465.00	0.00	0.00	0.00	0.00	0.00	0.00	0.00	0.00	0.00	0.00	0.00	37,465.00
					2027	FISICO	1.00	1.00	1.00	1.00	1.00	1.00	1.00	1.00	1.00	1.00	1.00	1.00	12.00
						COSTEO.S/	37,465.00	0.00	0.00	0.00	0.00	0.00	0.00	0.00	0.00	0.00	0.00	0.00	37,465.00
AOI30128600149	EMISIÓN DE RESOLUCIÓN EN MATERIA DE SEPARACIÓN, CONVENCIÓN Y DIVORCIOS	150137 - SANTA ANITA	RESOLUCION	Alta	2025	FISICO	10.00	10.00	10.00	10.00	10.00	10.00	10.00	10.00	10.00	10.00	10.00	10.00	120.00
						COSTEO.S/	40,600.00	0.00	0.00	0.00	0.00	0.00	0.00	0.00	0.00	0.00	0.00	0.00	40,600.00
					2026	FISICO	10.00	10.00	10.00	10.00	10.00	10.00	10.00	10.00	10.00	10.00	10.00	10.00	120.00
						COSTEO.S/	40,600.00	0.00	0.00	0.00	0.00	0.00	0.00	0.00	0.00	0.00	0.00	0.00	40,600.00
					2027	FISICO	10.00	10.00	10.00	10.00	10.00	10.00	10.00	10.00	10.00	10.00	10.00	10.00	120.00
						COSTEO.S/	40,600.00	0.00	0.00	0.00	0.00	0.00	0.00	0.00	0.00	0.00	0.00	0.00	40,600.00
AOI30128600150	SEGUIMIENTO Y MONITOREO PARA LA IMPLEMENTACIÓN DE RECOMENDACIONES DEL ORGANO DE CONTROL	150137 - SANTA ANITA	ACCION	Alta	2025	FISICO	1.00	1.00	1.00	1.00	1.00	1.00	1.00	1.00	1.00	1.00	1.00	1.00	12.00
						COSTEO.S/	187,489.00	0.00	0.00	0.00	0.00	0.00	0.00	0.00	0.00	0.00	0.00	0.00	187,489.00
					2026	FISICO	1.00	1.00	1.00	1.00	1.00	1.00	1.00	1.00	1.00	1.00	1.00	1.00	12.00
						COSTEO.S/	187,489.00	0.00	0.00	0.00	0.00	0.00	0.00	0.00	0.00	0.00	0.00	0.00	187,489.00
					2027	FISICO	1.00	1.00	1.00	1.00	1.00	1.00	1.00	1.00	1.00	1.00	1.00	1.00	12.00
						COSTEO.S/	187,489.00	0.00	0.00	0.00	0.00	0.00	0.00	0.00	0.00	0.00	0.00	0.00	187,489.00
AOI30128600151	APROBACIÓN DE DOCUMENTOS DE GESTIÓN INTERNA	150137 - SANTA ANITA	DOCUMENTO	Alta	2025	FISICO	10.00	10.00	10.00	10.00	10.00	10.00	10.00	10.00	10.00	10.00	10.00	10.00	120.00
						COSTEO.S/	42,600.00	0.00	0.00	0.00	0.00	0.00	0.00	0.00	0.00	0.00	0.00	0.00	42,600.00
					2026	FISICO	10.00	10.00	10.00	10.00	10.00	10.00	10.00	10.00	10.00	10.00	10.00	10.00	120.00
						COSTEO.S/	42,600.00	0.00	0.00	0.00	0.00	0.00	0.00	0.00	0.00	0.00	0.00	0.00	42,600.00
					2027	FISICO	10.00	10.00	10.00	10.00	10.00	10.00	10.00	10.00	10.00	10.00	10.00	10.00	120.00
						COSTEO.S/	42,600.00	0.00	0.00	0.00	0.00	0.00	0.00	0.00	0.00	0.00	0.00	0.00	42,600.00

CENTRO DE COSTO: 03.02.01 - OFICINA GENERAL DE ASESORÍA JURÍDICA

OEI.09 - FORTALECER LA EFICIENCIA EN LA GESTIÓN INSTITUCIONAL

AEI.09.08 - ASESORAMIENTO INSTITUCIONAL OPORTUNO EN BIENESTAR DE LA ENTIDAD

CODIGO	ACTIVIDAD OPERATIVA	UBIGEO	U.M.	PRIORIDAD	PERIODO MULTIANUAL	PROGRAMACION MENSUAL													TOTAL ANUAL
						META	01	02	03	04	05	06	07	08	09	10	11	12	
AOI30128600018	ANALISIS Y ASESORAMIENTO SOBRE DISPOSICIONES LEGALES	150137 - SANTA ANITA	ANALISIS	Alta	2025	FISICO	23.00	23.00	23.00	23.00	23.00	23.00	23.00	23.00	23.00	23.00	23.00	23.00	276.00
						COSTEO.S/	17,000.00	0.00	0.00	0.00	0.00	0.00	0.00	0.00	0.00	0.00	0.00	0.00	17,000.00
					2026	FISICO	23.00	23.00	23.00	23.00	23.00	23.00	23.00	23.00	23.00	23.00	23.00	23.00	276.00
						COSTEO.S/	17,000.00	0.00	0.00	0.00	0.00	0.00	0.00	0.00	0.00	0.00	0.00	0.00	17,000.00
					2027	FISICO	23.00	23.00	23.00	23.00	23.00	23.00	23.00	23.00	23.00	23.00	23.00	23.00	276.00
						COSTEO.S/	17,000.00	0.00	0.00	0.00	0.00	0.00	0.00	0.00	0.00	0.00	0.00	0.00	17,000.00
AOI30128600019	REALIZAR ADMISIÓN, TRÁMITE E INFORME DE SOLICITUDES Y EXPEDIENTES DE SEPARACIÓN CONVENCIONAL Y DIVORCIO ULTERIO	150137 - SANTA ANITA	PROCEDIMIENTOS	Media	2025	FISICO	25.00	25.00	25.00	25.00	25.00	25.00	25.00	25.00	25.00	25.00	25.00	25.00	300.00
						COSTEO.S/	139,700.00	0.00	0.00	0.00	0.00	0.00	0.00	0.00	0.00	0.00	0.00	0.00	139,700.00
					2026	FISICO	25.00	25.00	25.00	25.00	25.00	25.00	25.00	25.00	25.00	25.00	25.00	25.00	300.00
						COSTEO.S/	139,700.00	0.00	0.00	0.00	0.00	0.00	0.00	0.00	0.00	0.00	0.00	0.00	139,700.00
					2027	FISICO	25.00	25.00	25.00	25.00	25.00	25.00	25.00	25.00	25.00	25.00	25.00	25.00	300.00
						COSTEO.S/	139,700.00	0.00	0.00	0.00	0.00	0.00	0.00	0.00	0.00	0.00	0.00	0.00	139,700.00

CENTRO DE COSTO: 03.03.01 - OFICINA GENERAL DE PLANEAMIENTO, PRESUPUESTO Y PROGRAMACIÓN DE INVERSIONES

OEI.09 - FORTALECER LA EFICIENCIA EN LA GESTIÓN INSTITUCIONAL

AEI.09.01 - GESTIÓN ADMINISTRATIVA Y OPERATIVA EFECTIVA EN LA MUNICIPALIDAD

CODIGO	ACTIVIDAD OPERATIVA	UBIGEO	U.M.	PRIORIDAD	PERIODO MULTIANUAL	PROGRAMACION MENSUAL													TOTAL ANUAL
						META	01	02	03	04	05	06	07	08	09	10	11	12	
AOI30128600156	ELABORACIÓN, MODIFICACIÓN, EVALUACIÓN Y MONITOREO DEL PRESUPUESTO INSTITUCIONAL	150137 - SANTA ANITA	ACCION	Muy Alta	2025	FISICO	1.00	1.00	1.00	1.00	1.00	1.00	1.00	1.00	1.00	1.00	1.00	1.00	12.00
						COSTEO.S/	253,042.00	0.00	0.00	0.00	0.00	0.00	0.00	0.00	0.00	0.00	0.00	0.00	253,042.00
					2026	FISICO	1.00	1.00	1.00	1.00	1.00	1.00	1.00	1.00	1.00	1.00	1.00	1.00	12.00
						COSTEO.S/	253,042.00	0.00	0.00	0.00	0.00	0.00	0.00	0.00	0.00	0.00	0.00	0.00	253,042.00
					2027	FISICO	1.00	1.00	1.00	1.00	1.00	1.00	1.00	1.00	1.00	1.00	1.00	1.00	12.00
						COSTEO.S/	253,042.00	0.00	0.00	0.00	0.00	0.00	0.00	0.00	0.00	0.00	0.00	0.00	253,042.00
AOI30128600157	ELABORACIÓN, MONITOREO, ACTUALIZACIÓN Y SEGUIMIENTO DEL PROGRAMA MULTIANUAL DE INVERSIONES	150137 - SANTA ANITA	ACCION	Alta	2025	FISICO	1.00	1.00	1.00	1.00	1.00	1.00	1.00	1.00	1.00	1.00	1.00	1.00	12.00
						COSTEO.S/	1,823.00	0.00	0.00	0.00	0.00	0.00	0.00	0.00	0.00	0.00	0.00	0.00	1,823.00
					2026	FISICO	1.00	1.00	1.00	1.00	1.00	1.00	1.00	1.00	1.00	1.00	1.00	1.00	12.00
						COSTEO.S/	1,823.00	0.00	0.00	0.00	0.00	0.00	0.00	0.00	0.00	0.00	0.00	0.00	1,823.00
					2027	FISICO	1.00	1.00	1.00	1.00	1.00	1.00	1.00	1.00	1.00	1.00	1.00	1.00	12.00
						COSTEO.S/	1,823.00	0.00	0.00	0.00	0.00	0.00	0.00	0.00	0.00	0.00	0.00	0.00	1,823.00
AOI30128600158	SEGUIMIENTO Y CONDUCCIÓN DEL PROCESO DE PRESUPUESTO PARTICIPATIVO, LA RENDICIÓN DE CUENTAS Y PPROGRAMA DE INCENTIVOS A LA MEJORA DE LA GESTIÓN MUNICIPAL	150137 - SANTA ANITA	ACCION	Media	2025	FISICO	1.00	1.00	1.00	1.00	1.00	1.00	1.00	1.00	1.00	1.00	1.00	1.00	12.00
						COSTEO.S/	134,523.00	0.00	0.00	0.00	0.00	0.00	0.00	0.00	0.00	0.00	0.00	0.00	134,523.00
					2026	FISICO	1.00	1.00	1.00	1.00	1.00	1.00	1.00	1.00	1.00	1.00	1.00	1.00	12.00
						COSTEO.S/	134,523.00	0.00	0.00	0.00	0.00	0.00	0.00	0.00	0.00	0.00	0.00	0.00	134,523.00
					2027	FISICO	1.00	1.00	1.00	1.00	1.00	1.00	1.00	1.00	1.00	1.00	1.00	1.00	12.00
						COSTEO.S/	134,523.00	0.00	0.00	0.00	0.00	0.00	0.00	0.00	0.00	0.00	0.00	0.00	134,523.00

AEI.09.09 - INSTRUMENTOS DE GESTIÓN ELABORADOS Y ACTUALIZADOS EN BENEFICIO DE LA ADMINISTRACIÓN PÚBLICA

CODIGO	ACTIVIDAD OPERATIVA	UBIGEO	U.M.	PRIORIDAD	PERIODO MULTIANUAL	PROGRAMACION MENSUAL													TOTAL ANUAL
						META	01	02	03	04	05	06	07	08	09	10	11	12	
AOI30128600155	ELABORACIÓN, MONITOREO, ACTUALIZACIÓN Y SEGUIMIENTO DE PLANES ESTRATÉGICOS/OPERATIVOS E INSTRUMENTOS DE GESTIÓN INSTITUCIONAL	150137 - SANTA ANITA	DOCUMENTO	Muy Alta	2025	FISICO	1.00	1.00	1.00	1.00	1.00	1.00	1.00	1.00	1.00	1.00	1.00	1.00	12.00
						COSTEO.S/	294,000.00	0.00	0.00	0.00	0.00	0.00	0.00	0.00	0.00	0.00	0.00	0.00	294,000.00
					2026	FISICO	1.00	1.00	1.00	1.00	1.00	1.00	1.00	1.00	1.00	1.00	1.00	1.00	12.00
						COSTEO.S/	294,000.00	0.00	0.00	0.00	0.00	0.00	0.00	0.00	0.00	0.00	0.00	0.00	294,000.00
					2027	FISICO	1.00	1.00	1.00	1.00	1.00	1.00	1.00	1.00	1.00	1.00	1.00	1.00	12.00
						COSTEO.S/	294,000.00	0.00	0.00	0.00	0.00	0.00	0.00	0.00	0.00	0.00	0.00	0.00	294,000.00

CENTRO DE COSTO: 03.03.02 - OFICINA DE TECNOLOGÍAS DE LA INFORMACIÓN Y COMUNICACIÓN

OEI.09 - FORTALECER LA EFICIENCIA EN LA GESTIÓN INSTITUCIONAL

AEI.09.06 - GOBIERNO ELECTRÓNICO IMPLEMENTADA EN LOS PROCESOS Y SERVICIOS DE LA MUNICIPALIDAD

CODIGO	ACTIVIDAD OPERATIVA	UBIGEO	U.M.	PRIORIDAD	PERIODO MULTIANUAL	PROGRAMACION MENSUAL													TOTAL ANUAL
						META	01	02	03	04	05	06	07	08	09	10	11	12	
AOI30128600020	EJECUCION DEL PLAN DE GOBIERNO DIGITAL	150137 - SANTA ANITA	ACCION	Media	2025	FISICO	2.00	0.00	0.00	0.00	0.00	2.00	0.00	0.00	0.00	0.00	0.00	2.00	6.00
						COSTEO.S/	535,920.00	0.00	0.00	0.00	0.00	0.00	0.00	0.00	0.00	0.00	0.00	0.00	535,920.00
					2026	FISICO	2.00	0.00	0.00	0.00	0.00	2.00	0.00	0.00	0.00	0.00	0.00	2.00	6.00
						COSTEO.S/	535,920.00	0.00	0.00	0.00	0.00	0.00	0.00	0.00	0.00	0.00	0.00	0.00	535,920.00
					2027	FISICO	2.00	0.00	0.00	0.00	0.00	2.00	0.00	0.00	0.00	0.00	0.00	2.00	6.00
						COSTEO.S/	535,920.00	0.00	0.00	0.00	0.00	0.00	0.00	0.00	0.00	0.00	0.00	0.00	535,920.00
AOI30128600021	ORIENTACION Y ASISTENCIA DE SOPORTE TECNICO A LAS UNIDADES ORGANICAS	150137 - SANTA ANITA	ACCION	Alta	2025	FISICO	15.00	15.00	15.00	15.00	15.00	15.00	15.00	15.00	15.00	15.00	15.00	15.00	180.00
						COSTEO.S/	128,800.00	0.00	0.00	0.00	0.00	0.00	0.00	0.00	0.00	0.00	0.00	0.00	128,800.00
					2026	FISICO	15.00	15.00	15.00	15.00	15.00	15.00	15.00	15.00	15.00	15.00	15.00	15.00	180.00
						COSTEO.S/	128,800.00	0.00	0.00	0.00	0.00	0.00	0.00	0.00	0.00	0.00	0.00	0.00	128,800.00
					2027	FISICO	15.00	15.00	15.00	15.00	15.00	15.00	15.00	15.00	15.00	15.00	15.00	15.00	180.00

						COSTEO.S/	128,800.00	0.00	0.00	0.00	0.00	0.00	0.00	0.00	0.00	0.00	0.00	0.00	128,800.00
AOI30128600022	GESTION DE DESARROLLO DE SISTEMAS INFORMATICOS, INFRAESTRUCTURA TECNOLOGICA, SISTEMAS DE INFORMACION Y SEGURIDAD INFORMATICA	150137 - SANTA ANITA	ACCION	Media	2025	FISICO	0.00	7.00	0.00	7.00	0.00	7.00	0.00	7.00	0.00	7.00	0.00	7.00	42.00
						COSTEO.S/	20,532.00	0.00	0.00	0.00	0.00	0.00	0.00	0.00	0.00	0.00	0.00	0.00	20,532.00
					2026	FISICO	0.00	7.00	0.00	7.00	0.00	7.00	0.00	7.00	0.00	7.00	0.00	7.00	42.00
						COSTEO.S/	20,532.00	0.00	0.00	0.00	0.00	0.00	0.00	0.00	0.00	0.00	0.00	0.00	20,532.00
					2027	FISICO	0.00	7.00	0.00	7.00	0.00	7.00	0.00	7.00	0.00	7.00	0.00	7.00	42.00
						COSTEO.S/	20,532.00	0.00	0.00	0.00	0.00	0.00	0.00	0.00	0.00	0.00	0.00	0.00	20,532.00
AOI30128600023	MANTENIMIENTO PREVENTIVO DE EQUIPOS DE COMPUTO, SERVIDORES Y COMUNICACIONES TECNOLOGICAS	150137 - SANTA ANITA	ACCION	Alta	2025	FISICO	20.00	20.00	20.00	20.00	20.00	20.00	20.00	20.00	20.00	20.00	20.00	20.00	240.00
						COSTEO.S/	106,279.00	0.00	0.00	0.00	0.00	0.00	0.00	0.00	0.00	0.00	0.00	0.00	106,279.00
					2026	FISICO	20.00	20.00	20.00	20.00	20.00	20.00	20.00	20.00	20.00	20.00	20.00	20.00	240.00
						COSTEO.S/	106,279.00	0.00	0.00	0.00	0.00	0.00	0.00	0.00	0.00	0.00	0.00	0.00	106,279.00
					2027	FISICO	20.00	20.00	20.00	20.00	20.00	20.00	20.00	20.00	20.00	20.00	20.00	20.00	240.00
						COSTEO.S/	106,279.00	0.00	0.00	0.00	0.00	0.00	0.00	0.00	0.00	0.00	0.00	0.00	106,279.00

CENTRO DE COSTO: 03.04.01 - OFICINA GENERAL DE SECRETARÍA

OEI.09 - FORTALECER LA EFICIENCIA EN LA GESTIÓN INSTITUCIONAL

AEI.09.01 - GESTIÓN ADMINISTRATIVA Y OPERATIVA EFECTIVA EN LA MUNICIPALIDAD

CODIGO	ACTIVIDAD OPERATIVA	UBIGEO	U.M.	PRIORIDAD	PERIODO MULTIANUAL	PROGRAMACION MENSUAL													TOTAL ANUAL
						META	01	02	03	04	05	06	07	08	09	10	11	12	
AOI30128600145	PUBLICACIÓN DE LAS NORMAS MUNICIPALES	150137 - SANTA ANITA	PUBLICACION	Alta	2025	FISICO	1.00	1.00	1.00	1.00	1.00	1.00	1.00	1.00	1.00	1.00	1.00	1.00	12.00
						COSTEO.S/	164,100.00	0.00	0.00	0.00	0.00	0.00	0.00	0.00	0.00	0.00	0.00	0.00	164,100.00
					2026	FISICO	1.00	1.00	1.00	1.00	1.00	1.00	1.00	1.00	1.00	1.00	1.00	1.00	12.00
						COSTEO.S/	164,100.00	0.00	0.00	0.00	0.00	0.00	0.00	0.00	0.00	0.00	0.00	0.00	164,100.00
					2027	FISICO	1.00	1.00	1.00	1.00	1.00	1.00	1.00	1.00	1.00	1.00	1.00	1.00	12.00
						COSTEO.S/	164,100.00	0.00	0.00	0.00	0.00	0.00	0.00	0.00	0.00	0.00	0.00	0.00	164,100.00
AOI30128600146	ELABORACIÓN DE DOCUMENTOS DE GESTIÓN MUNICIPAL (RESOLUCIONES, DECRETOS DE ALCALDÍA, PROYECTOS DE ORDENANZAS MUNICIPALES ADOPTADAS POR EL CONCEJO MUNICIPAL)	150137 - SANTA ANITA	DOCUMENTO	Muy Alta	2025	FISICO	20.00	20.00	20.00	20.00	20.00	20.00	20.00	20.00	20.00	20.00	20.00	20.00	240.00
						COSTEO.S/	60,000.00	0.00	0.00	0.00	0.00	0.00	0.00	0.00	0.00	0.00	0.00	0.00	60,000.00
					2026	FISICO	20.00	20.00	20.00	20.00	20.00	20.00	20.00	20.00	20.00	20.00	20.00	20.00	240.00
						COSTEO.S/	60,000.00	0.00	0.00	0.00	0.00	0.00	0.00	0.00	0.00	0.00	0.00	0.00	60,000.00
					2027	FISICO	20.00	20.00	20.00	20.00	20.00	20.00	20.00	20.00	20.00	20.00	20.00	20.00	240.00
						COSTEO.S/	60,000.00	0.00	0.00	0.00	0.00	0.00	0.00	0.00	0.00	0.00	0.00	0.00	60,000.00
AOI30128600147	CERTIFICACIÓN DE DOCUMENTOS INTERNOS	150137 - SANTA ANITA	CERTIFICACION	Alta	2025	FISICO	10.00	10.00	10.00	10.00	10.00	10.00	10.00	10.00	10.00	10.00	10.00	10.00	120.00
						COSTEO.S/	13,008.00	0.00	0.00	0.00	0.00	0.00	0.00	0.00	0.00	0.00	0.00	0.00	13,008.00
					2026	FISICO	10.00	10.00	10.00	10.00	10.00	10.00	10.00	10.00	10.00	10.00	10.00	10.00	120.00
						COSTEO.S/	13,008.00	0.00	0.00	0.00	0.00	0.00	0.00	0.00	0.00	0.00	0.00	0.00	13,008.00
					2027	FISICO	10.00	10.00	10.00	10.00	10.00	10.00	10.00	10.00	10.00	10.00	10.00	10.00	120.00
						COSTEO.S/	13,008.00	0.00	0.00	0.00	0.00	0.00	0.00	0.00	0.00	0.00	0.00	0.00	13,008.00

CENTRO DE COSTO: 03.04.02 - OFICINA DE RELACIONES PÚBLICAS E IMAGEN INSTITUCIONAL

OEI.09 - FORTALECER LA EFICIENCIA EN LA GESTIÓN INSTITUCIONAL

AEI.09.01 - GESTIÓN ADMINISTRATIVA Y OPERATIVA EFECTIVA EN LA MUNICIPALIDAD

CODIGO	ACTIVIDAD OPERATIVA	UBIGEO	U.M.	PRIORIDAD	PERIODO MULTIANUAL	PROGRAMACION MENSUAL													TOTAL ANUAL
						META	01	02	03	04	05	06	07	08	09	10	11	12	
AOI30128600163	ELABORACIÓN DE DISEÑOS PUBLICITARIOS (VOLANTES, AFICHES, DIPTICOS, ETC.)	150137 - SANTA ANITA	DOCUMENTO EMITIDO	Media	2025	FISICO	25.00	25.00	25.00	25.00	25.00	25.00	25.00	25.00	25.00	25.00	25.00	25.00	300.00
						COSTEO.S/	122,550.00	0.00	0.00	0.00	0.00	0.00	0.00	0.00	0.00	0.00	0.00	0.00	122,550.00
					2026	FISICO	25.00	25.00	25.00	25.00	25.00	25.00	25.00	25.00	25.00	25.00	25.00	25.00	300.00
						COSTEO.S/	122,550.00	0.00	0.00	0.00	0.00	0.00	0.00	0.00	0.00	0.00	0.00	0.00	122,550.00

					2027	FISICO	25.00	25.00	25.00	25.00	25.00	25.00	25.00	25.00	25.00	25.00	25.00	25.00	300.00
						COSTEO.S/	122,550.00	0.00	0.00	0.00	0.00	0.00	0.00	0.00	0.00	0.00	0.00	0.00	122,550.00
AOI30128600164	DIFUSIÓN DE EVENTOS INSTITUCIONALES POR REDES SOCIALES	150137 - SANTA ANITA	PUBLICACION	Alta	2025	FISICO	25.00	25.00	25.00	25.00	25.00	25.00	25.00	25.00	25.00	25.00	25.00	25.00	300.00
						COSTEO.S/	103,100.00	0.00	0.00	0.00	0.00	0.00	0.00	0.00	0.00	0.00	0.00	0.00	103,100.00
					2026	FISICO	25.00	25.00	25.00	25.00	25.00	25.00	25.00	25.00	25.00	25.00	25.00	25.00	300.00
						COSTEO.S/	103,100.00	0.00	0.00	0.00	0.00	0.00	0.00	0.00	0.00	0.00	0.00	0.00	103,100.00
					2027	FISICO	25.00	25.00	25.00	25.00	25.00	25.00	25.00	25.00	25.00	25.00	25.00	25.00	300.00
						COSTEO.S/	103,100.00	0.00	0.00	0.00	0.00	0.00	0.00	0.00	0.00	0.00	0.00	0.00	103,100.00
AOI30128600165	ORGANIZACIÓN DE ACTIVIDADES PROTOCOLARES	150137 - SANTA ANITA	ORGANIZACION	Alta	2025	FISICO	1.00	1.00	1.00	1.00	1.00	1.00	1.00	1.00	1.00	1.00	1.00	1.00	12.00
						COSTEO.S/	100,700.00	0.00	0.00	0.00	0.00	0.00	0.00	0.00	0.00	0.00	0.00	0.00	100,700.00
					2026	FISICO	1.00	1.00	1.00	1.00	1.00	1.00	1.00	1.00	1.00	1.00	1.00	1.00	12.00
						COSTEO.S/	100,700.00	0.00	0.00	0.00	0.00	0.00	0.00	0.00	0.00	0.00	0.00	0.00	100,700.00
					2027	FISICO	1.00	1.00	1.00	1.00	1.00	1.00	1.00	1.00	1.00	1.00	1.00	1.00	12.00
						COSTEO.S/	100,700.00	0.00	0.00	0.00	0.00	0.00	0.00	0.00	0.00	0.00	0.00	0.00	100,700.00

CENTRO DE COSTO: 03.04.03 - OFICINA DE ATENCIÓN AL CIUDADANO Y GESTIÓN DOCUMENTAL Y ARCHIVO

OEI.09 - FORTALECER LA EFICIENCIA EN LA GESTIÓN INSTITUCIONAL

AEI.09.10 - ATENCIÓN DE SOLICITUDES INSTITUCIONALES OPORTUNA AL VECINO DEL DISTRITO

CODIGO	ACTIVIDAD OPERATIVA	UBIGEO	U.M.	PRIORIDAD	PERIODO MULTIANUAL	PROGRAMACION MENSUAL													TOTAL ANUAL
						META	01	02	03	04	05	06	07	08	09	10	11	12	
AOI30128600033	RECEPCION REGISTRO CLASIFICACION Y DISTRIBUCION INTERNA DE DOCUMENTOS	150137 - SANTA ANITA	DOCUMENTO	Alta	2025	FISICO	2,830.00	2,830.00	2,830.00	2,830.00	2,830.00	2,830.00	2,830.00	2,830.00	2,830.00	2,830.00	2,830.00	2,830.00	33,960.00
						COSTEO.S/	175,000.00	0.00	0.00	0.00	0.00	0.00	0.00	0.00	0.00	0.00	0.00	0.00	175,000.00
					2026	FISICO	2,830.00	2,830.00	2,830.00	2,830.00	2,830.00	2,830.00	2,830.00	2,830.00	2,830.00	2,830.00	2,830.00	2,830.00	33,960.00
						COSTEO.S/	175,000.00	0.00	0.00	0.00	0.00	0.00	0.00	0.00	0.00	0.00	0.00	0.00	175,000.00
					2027	FISICO	2,830.00	2,830.00	2,830.00	2,830.00	2,830.00	2,830.00	2,830.00	2,830.00	2,830.00	2,830.00	2,830.00	2,830.00	33,960.00
						COSTEO.S/	175,000.00	0.00	0.00	0.00	0.00	0.00	0.00	0.00	0.00	0.00	0.00	0.00	175,000.00
AOI30128600034	ORGANIZACION DE MATRIMONIO CIVIL	150137 - SANTA ANITA	ACTA	Alta	2025	FISICO	30.00	40.00	30.00	35.00	120.00	35.00	40.00	35.00	35.00	150.00	35.00	35.00	620.00
						COSTEO.S/	126,500.00	0.00	0.00	0.00	0.00	0.00	0.00	0.00	0.00	0.00	0.00	0.00	126,500.00
					2026	FISICO	30.00	40.00	30.00	35.00	120.00	35.00	40.00	35.00	35.00	150.00	35.00	35.00	620.00
						COSTEO.S/	126,500.00	0.00	0.00	0.00	0.00	0.00	0.00	0.00	0.00	0.00	0.00	0.00	126,500.00
					2027	FISICO	30.00	40.00	30.00	35.00	120.00	35.00	40.00	35.00	35.00	150.00	35.00	35.00	620.00
						COSTEO.S/	126,500.00	0.00	0.00	0.00	0.00	0.00	0.00	0.00	0.00	0.00	0.00	0.00	126,500.00
AOI30128600035	ORGANIZACION Y PREPARACION DE DOCUMENTOS, ALMACENAMIENTO Y TRANSFERENCIA DE DOCUMENTOS DEL ARCHIVO CENTRAL	150137 - SANTA ANITA	ACCION	Media	2025	FISICO	100.00	50.00	100.00	50.00	50.00	50.00	50.00	50.00	50.00	50.00	30.00	20.00	650.00
						COSTEO.S/	106,300.00	0.00	0.00	0.00	0.00	0.00	0.00	0.00	0.00	0.00	0.00	0.00	106,300.00
					2026	FISICO	100.00	50.00	100.00	50.00	50.00	50.00	50.00	50.00	50.00	50.00	30.00	20.00	650.00
						COSTEO.S/	106,300.00	0.00	0.00	0.00	0.00	0.00	0.00	0.00	0.00	0.00	0.00	0.00	106,300.00
					2027	FISICO	100.00	50.00	100.00	50.00	50.00	50.00	50.00	50.00	50.00	50.00	30.00	20.00	650.00
						COSTEO.S/	106,300.00	0.00	0.00	0.00	0.00	0.00	0.00	0.00	0.00	0.00	0.00	0.00	106,300.00
AOI30128600036	ATENCION A LA SOLICITUD DE ACCESO A LA INFORMACION	150137 - SANTA ANITA	DOCUMENTO	Muy Alta	2025	FISICO	30.00	30.00	40.00	40.00	40.00	40.00	30.00	50.00	40.00	50.00	60.00	40.00	490.00
						COSTEO.S/	0.00	0.00	0.00	0.00	0.00	0.00	0.00	0.00	0.00	0.00	0.00	0.00	0.00
					2026	FISICO	30.00	30.00	40.00	40.00	40.00	40.00	30.00	50.00	40.00	50.00	60.00	40.00	490.00
						COSTEO.S/	0.00	0.00	0.00	0.00	0.00	0.00	0.00	0.00	0.00	0.00	0.00	0.00	0.00
					2027	FISICO	30.00	30.00	40.00	40.00	40.00	40.00	30.00	50.00	40.00	50.00	60.00	40.00	490.00
						COSTEO.S/	0.00	0.00	0.00	0.00	0.00	0.00	0.00	0.00	0.00	0.00	0.00	0.00	0.00
AOI30128600037	ATENCION Y CUSTODIA DEL LIBRO DE RECLAMACIONES	150137 - SANTA	RECLAMOS	Muy Alta	2025	FISICO	7.00	6.00	6.00	7.00	7.00	6.00	6.00	7.00	7.00	7.00	7.00	7.00	80.00
						COSTEO.S/	0.00	0.00	0.00	0.00	0.00	0.00	0.00	0.00	0.00	0.00	0.00	0.00	0.00

		ANITA			2026	FISICO	7.00	6.00	6.00	7.00	7.00	6.00	6.00	7.00	7.00	7.00	7.00	7.00	80.00
						COSTEO.S/	0.00	0.00	0.00	0.00	0.00	0.00	0.00	0.00	0.00	0.00	0.00	0.00	0.00
					2027	FISICO	7.00	6.00	6.00	7.00	7.00	6.00	6.00	7.00	7.00	7.00	7.00	7.00	80.00
						COSTEO.S/	0.00	0.00	0.00	0.00	0.00	0.00	0.00	0.00	0.00	0.00	0.00	0.00	0.00
AOI30128600038	GESTION DE LA PLATAFORMA DE ATENCION Y ORIENTACION A LOS ADMINISTRADOS	150137 - SANTA ANITA	ACCION	Media	2025	FISICO	1.00	1.00	1.00	1.00	1.00	1.00	1.00	1.00	1.00	1.00	1.00	1.00	12.00
						COSTEO.S/	152,531.00	0.00	0.00	0.00	0.00	0.00	0.00	0.00	0.00	0.00	0.00	0.00	152,531.00
					2026	FISICO	1.00	1.00	1.00	1.00	1.00	1.00	1.00	1.00	1.00	1.00	1.00	1.00	12.00
						COSTEO.S/	152,531.00	0.00	0.00	0.00	0.00	0.00	0.00	0.00	0.00	0.00	0.00	0.00	152,531.00
					2027	FISICO	1.00	1.00	1.00	1.00	1.00	1.00	1.00	1.00	1.00	1.00	1.00	1.00	12.00
						COSTEO.S/	152,531.00	0.00	0.00	0.00	0.00	0.00	0.00	0.00	0.00	0.00	0.00	0.00	152,531.00

CENTRO DE COSTO: 03.05.01 - OFICINA GENERAL DE ADMINISTRACIÓN Y FINANZAS

OEI.09 - FORTALECER LA EFICIENCIA EN LA GESTIÓN INSTITUCIONAL

AEI.09.01 - GESTIÓN ADMINISTRATIVA Y OPERATIVA EFECTIVA EN LA MUNICIPALIDAD

CODIGO	ACTIVIDAD OPERATIVA	UBIGEO	U.M.	PRIORIDAD	PERIODO MULTIANUAL	PROGRAMACION MENSUAL													TOTAL ANUAL
						META	01	02	03	04	05	06	07	08	09	10	11	12	
AOI30128600075	COORDINACION, MONITOREO Y SUPERVISIÓN DE LAS ACCIONES LABORALES, CONTABLES, FINANCIERAS Y LOGÍSTICAS INSTITUCIONALES	150137 - SANTA ANITA	ACCION	Alta	2025	FISICO	4.00	4.00	4.00	4.00	4.00	4.00	4.00	4.00	4.00	4.00	4.00	4.00	48.00
						COSTEO.S/	464,078.00	0.00	0.00	0.00	0.00	0.00	0.00	0.00	0.00	0.00	0.00	0.00	464,078.00
					2026	FISICO	4.00	4.00	4.00	4.00	4.00	4.00	4.00	4.00	4.00	4.00	4.00	4.00	48.00
						COSTEO.S/	464,078.00	0.00	0.00	0.00	0.00	0.00	0.00	0.00	0.00	0.00	0.00	0.00	464,078.00
					2027	FISICO	4.00	4.00	4.00	4.00	4.00	4.00	4.00	4.00	4.00	4.00	4.00	4.00	48.00
						COSTEO.S/	464,078.00	0.00	0.00	0.00	0.00	0.00	0.00	0.00	0.00	0.00	0.00	0.00	464,078.00
AOI30128600076	GESTIÓN DE INSTRUMENTOS FINANCIEROS EN BANCOS E INSTITUCIONES QUE GARANTICEN LIQUIDEZ OPORTUNA	150137 - SANTA ANITA	DOCUMENTO	Media	2025	FISICO	4.00	4.00	4.00	4.00	4.00	4.00	4.00	4.00	4.00	4.00	4.00	4.00	48.00
						COSTEO.S/	172,790.00	0.00	0.00	0.00	0.00	0.00	0.00	0.00	0.00	0.00	0.00	0.00	172,790.00
					2026	FISICO	4.00	4.00	4.00	4.00	4.00	4.00	4.00	4.00	4.00	4.00	4.00	4.00	48.00
						COSTEO.S/	172,790.00	0.00	0.00	0.00	0.00	0.00	0.00	0.00	0.00	0.00	0.00	0.00	172,790.00
					2027	FISICO	4.00	4.00	4.00	4.00	4.00	4.00	4.00	4.00	4.00	4.00	4.00	4.00	48.00
						COSTEO.S/	172,790.00	0.00	0.00	0.00	0.00	0.00	0.00	0.00	0.00	0.00	0.00	0.00	172,790.00
AOI30128600077	AUTORIZACIÓN DE GASTOS POR LA ADQUISICIÓN DE BIENES, SERVICIOS, OBRAS Y OTROS GASTOS	150137 - SANTA ANITA	DOCUMENTO	Muy Alta	2025	FISICO	500.00	500.00	500.00	500.00	500.00	500.00	500.00	500.00	500.00	500.00	500.00	500.00	6,000.00
						COSTEO.S/	920,368.00	0.00	0.00	0.00	0.00	0.00	0.00	0.00	0.00	0.00	0.00	0.00	920,368.00
					2026	FISICO	500.00	500.00	500.00	500.00	500.00	500.00	500.00	500.00	500.00	500.00	500.00	500.00	6,000.00
						COSTEO.S/	920,368.00	0.00	0.00	0.00	0.00	0.00	0.00	0.00	0.00	0.00	0.00	0.00	920,368.00
					2027	FISICO	500.00	500.00	500.00	500.00	500.00	500.00	500.00	500.00	500.00	500.00	500.00	500.00	6,000.00
						COSTEO.S/	920,368.00	0.00	0.00	0.00	0.00	0.00	0.00	0.00	0.00	0.00	0.00	0.00	920,368.00
AOI30128600078	EMISIÓN Y APROBACIÓN DE RESOLUCIONES DE LA GERENCIA, DE ACUERDO A SU COMPETENCIA	150137 - SANTA ANITA	RESOLUCION	Alta	2025	FISICO	5.00	5.00	5.00	5.00	5.00	5.00	5.00	5.00	5.00	5.00	5.00	5.00	60.00
						COSTEO.S/	239,280.00	0.00	0.00	0.00	0.00	0.00	0.00	0.00	0.00	0.00	0.00	0.00	239,280.00
					2026	FISICO	5.00	5.00	5.00	5.00	5.00	5.00	5.00	5.00	5.00	5.00	5.00	5.00	60.00
						COSTEO.S/	239,280.00	0.00	0.00	0.00	0.00	0.00	0.00	0.00	0.00	0.00	0.00	0.00	239,280.00
					2027	FISICO	5.00	5.00	5.00	5.00	5.00	5.00	5.00	5.00	5.00	5.00	5.00	5.00	60.00
						COSTEO.S/	239,280.00	0.00	0.00	0.00	0.00	0.00	0.00	0.00	0.00	0.00	0.00	0.00	239,280.00
AOI30128600079	REGISTRO Y ENVÍO DE LOS FUNCIONARIOS PÚBLICOS (CESES E INCORPORACIONES) PARA LAS DECLARACIONES JURADAS DE INGRESOS, BIENES Y RENTAS EN EL SISTEMA DE LA CONTRALORÍA GENERAL DE LA REPÚBLICA.	150137 - SANTA ANITA	DOCUMENTO	Muy Alta	2025	FISICO	39.00	0.00	0.00	0.00	0.00	0.00	0.00	0.00	0.00	0.00	0.00	0.00	39.00
						COSTEO.S/	200,000.00	0.00	0.00	0.00	0.00	0.00	0.00	0.00	0.00	0.00	0.00	0.00	200,000.00
					2026	FISICO	39.00	0.00	0.00	0.00	0.00	0.00	0.00	0.00	0.00	0.00	0.00	0.00	39.00
						COSTEO.S/	200,000.00	0.00	0.00	0.00	0.00	0.00	0.00	0.00	0.00	0.00	0.00	0.00	200,000.00
					2027	FISICO	39.00	0.00	0.00	0.00	0.00	0.00	0.00	0.00	0.00	0.00	0.00	0.00	39.00
						COSTEO.S/	200,000.00	0.00	0.00	0.00	0.00	0.00	0.00	0.00	0.00	0.00	0.00	0.00	200,000.00

AOI30128600080	MONITOREAR Y EVALUAR PAGOS POR FRACCIONAMIENTO TRIBUTARIO POR CONCEPTO DE ONP, ESSALUD Y TESORO PÚBLICO.	150137 - SANTA ANITA	ACCION	Media	2025	FISICO	3.00	3.00	3.00	3.00	3.00	3.00	3.00	3.00	3.00	3.00	3.00	3.00	36.00
						COSTEO.S/	0.00	0.00	0.00	0.00	0.00	0.00	0.00	0.00	0.00	0.00	0.00	0.00	0.00
					2026	FISICO	3.00	3.00	3.00	3.00	3.00	3.00	3.00	3.00	3.00	3.00	3.00	3.00	36.00
						COSTEO.S/	0.00	0.00	0.00	0.00	0.00	0.00	0.00	0.00	0.00	0.00	0.00	0.00	0.00
					2027	FISICO	3.00	3.00	3.00	3.00	3.00	3.00	3.00	3.00	3.00	3.00	3.00	3.00	36.00
						COSTEO.S/	0.00	0.00	0.00	0.00	0.00	0.00	0.00	0.00	0.00	0.00	0.00	0.00	0.00
AOI30128600081	CONDUCCIÓN, GESTIÓN, SUPERVISIÓN Y MONITOREO DE LOS SISTEMAS ADMINISTRATIVOS DE TESORERÍA, ABASTECIMIENTO, CONTABILIDAD Y RECURSOS HUMANOS; QUE REGULAN LA UTILIZACION DE LOS RECURSOS DE LA ENTIDAD.	150137 - SANTA ANITA	ACCION	Alta	2025	FISICO	15.00	15.00	15.00	15.00	15.00	15.00	15.00	15.00	15.00	15.00	15.00	15.00	180.00
						COSTEO.S/	0.00	0.00	0.00	0.00	0.00	0.00	0.00	0.00	0.00	0.00	0.00	0.00	0.00
					2026	FISICO	15.00	15.00	15.00	15.00	15.00	15.00	15.00	15.00	15.00	15.00	15.00	15.00	180.00
						COSTEO.S/	0.00	0.00	0.00	0.00	0.00	0.00	0.00	0.00	0.00	0.00	0.00	0.00	0.00
					2027	FISICO	15.00	15.00	15.00	15.00	15.00	15.00	15.00	15.00	15.00	15.00	15.00	15.00	180.00
						COSTEO.S/	0.00	0.00	0.00	0.00	0.00	0.00	0.00	0.00	0.00	0.00	0.00	0.00	0.00
AOI30128600082	MONITOREAR Y EVALUAR PAGOS POR SENTENCIAS JUDICIALES COMISIÓN LEY 30137	150137 - SANTA ANITA	ACCION	Muy Alta	2025	FISICO	0.00	0.00	295.00	0.00	0.00	295.00	0.00	0.00	295.00	0.00	0.00	295.00	1,180.00
						COSTEO.S/	1,020,000.00	0.00	0.00	0.00	0.00	0.00	0.00	0.00	0.00	0.00	0.00	0.00	1,020,000.00
					2026	FISICO	0.00	0.00	295.00	0.00	0.00	295.00	0.00	0.00	295.00	0.00	0.00	295.00	1,180.00
						COSTEO.S/	1,020,000.00	0.00	0.00	0.00	0.00	0.00	0.00	0.00	0.00	0.00	0.00	0.00	1,020,000.00
					2027	FISICO	0.00	0.00	295.00	0.00	0.00	295.00	0.00	0.00	295.00	0.00	0.00	295.00	1,180.00
						COSTEO.S/	1,020,000.00	0.00	0.00	0.00	0.00	0.00	0.00	0.00	0.00	0.00	0.00	0.00	1,020,000.00

CENTRO DE COSTO: 03.05.02 - OFICINA DE RECURSOS HUMANOS

OEI.09 - FORTALECER LA EFICIENCIA EN LA GESTIÓN INSTITUCIONAL

AEI.09.01 - GESTIÓN ADMINISTRATIVA Y OPERATIVA EFECTIVA EN LA MUNICIPALIDAD

CODIGO	ACTIVIDAD OPERATIVA	UBIGEO	U.M.	PRIORIDAD	PERIODO MULTIANUAL	PROGRAMACION MENSUAL													TOTAL ANUAL
						META	01	02	03	04	05	06	07	08	09	10	11	12	
AOI30128600162	FRACCIONAMIENTO DE AFP Y OTROS	150137 - SANTA ANITA	DOCUMENTO EMITIDO	Alta	2025	FISICO	1.00	1.00	1.00	1.00	1.00	1.00	1.00	1.00	1.00	1.00	1.00	1.00	12.00
						COSTEO.S/	224,473.00	0.00	0.00	0.00	0.00	0.00	0.00	0.00	0.00	0.00	0.00	0.00	224,473.00
					2026	FISICO	1.00	1.00	1.00	1.00	1.00	1.00	1.00	1.00	1.00	1.00	1.00	1.00	12.00
						COSTEO.S/	224,473.00	0.00	0.00	0.00	0.00	0.00	0.00	0.00	0.00	0.00	0.00	0.00	224,473.00
					2027	FISICO	1.00	1.00	1.00	1.00	1.00	1.00	1.00	1.00	1.00	1.00	1.00	1.00	12.00
						COSTEO.S/	224,473.00	0.00	0.00	0.00	0.00	0.00	0.00	0.00	0.00	0.00	0.00	0.00	224,473.00

AEI.09.03 - PROGRAMA DE FORTALECIMIENTO DE CAPACIDADES PERMANENTE PARA PERSONAL DE LA MUNICIPALIDAD

CODIGO	ACTIVIDAD OPERATIVA	UBIGEO	U.M.	PRIORIDAD	PERIODO MULTIANUAL	PROGRAMACION MENSUAL													TOTAL ANUAL
						META	01	02	03	04	05	06	07	08	09	10	11	12	
AOI30128600099	ELABORACION, IMPLEMENTACION Y SEGUIMIENTO DEL PLAN DE DESARROLLO DE LAS PERSONAS	150137 - SANTA ANITA	DOCUMENTO EMITIDO	Alta	2025	FISICO	1.00	1.00	1.00	1.00	1.00	1.00	1.00	1.00	1.00	1.00	1.00	1.00	12.00
						COSTEO.S/	0.00	0.00	0.00	0.00	0.00	0.00	0.00	0.00	0.00	0.00	0.00	0.00	0.00
					2026	FISICO	1.00	1.00	1.00	1.00	1.00	1.00	1.00	1.00	1.00	1.00	1.00	1.00	12.00
						COSTEO.S/	0.00	0.00	0.00	0.00	0.00	0.00	0.00	0.00	0.00	0.00	0.00	0.00	0.00
					2027	FISICO	1.00	1.00	1.00	1.00	1.00	1.00	1.00	1.00	1.00	1.00	1.00	1.00	12.00
						COSTEO.S/	0.00	0.00	0.00	0.00	0.00	0.00	0.00	0.00	0.00	0.00	0.00	0.00	0.00

AEI.09.04 - SISTEMA DE GESTIÓN DE SEGURIDAD Y SALUD EN EL TRABAJO FORTALECIDO EN LA MUNICIPALIDAD

CODIGO	ACTIVIDAD OPERATIVA	UBIGEO	U.M.	PRIORIDAD	PERIODO MULTIANUAL	PROGRAMACION MENSUAL													TOTAL ANUAL
						META	01	02	03	04	05	06	07	08	09	10	11	12	
AOI30128600100	GESTION DE PLANILLAS DE REMUNERACIONES, PENSIONES, CTS, LIQUIDACIONES Y COMPENSACIONES POR VACACIONES TRUNCAS DE LOS REGIMENES LABORALES	150137 - SANTA ANITA	PLANILLA	Muy Alta	2025	FISICO	15.00	15.00	15.00	15.00	15.00	15.00	15.00	15.00	15.00	15.00	15.00	15.00	180.00
						COSTEO.S/	216,479.00	0.00	0.00	0.00	0.00	0.00	0.00	0.00	0.00	0.00	0.00	0.00	216,479.00
					2026	FISICO	15.00	15.00	15.00	15.00	15.00	15.00	15.00	15.00	15.00	15.00	15.00	15.00	180.00
						COSTEO.S/	216,479.00	0.00	0.00	0.00	0.00	0.00	0.00	0.00	0.00	0.00	0.00	0.00	216,479.00
					2027	FISICO	15.00	15.00	15.00	15.00	15.00	15.00	15.00	15.00	15.00	15.00	15.00	15.00	180.00
						COSTEO.S/	216,479.00	0.00	0.00	0.00	0.00	0.00	0.00	0.00	0.00	0.00	0.00	0.00	216,479.00

AOI30128600101	GESTION DE SEGURIDAD Y SALUD EN EL TRABAJO	150137 - SANTA ANITA	ACCION	Media	2025	FISICO	1.00	1.00	2.00	3.00	2.00	2.00	1.00	1.00	1.00	1.00	2.00	1.00	18.00
						COSTEO.S/	287,300.00	0.00	0.00	0.00	0.00	0.00	0.00	0.00	0.00	0.00	0.00	0.00	287,300.00
					2026	FISICO	1.00	1.00	2.00	3.00	2.00	2.00	1.00	1.00	1.00	1.00	2.00	1.00	18.00
						COSTEO.S/	287,300.00	0.00	0.00	0.00	0.00	0.00	0.00	0.00	0.00	0.00	0.00	0.00	287,300.00
					2027	FISICO	1.00	1.00	2.00	3.00	2.00	2.00	1.00	1.00	1.00	1.00	2.00	1.00	18.00
						COSTEO.S/	287,300.00	0.00	0.00	0.00	0.00	0.00	0.00	0.00	0.00	0.00	0.00	0.00	287,300.00
AOI30128600102	GESTION DE PROCESO DE SELECCION E INCORPORACION DEL PERSONAL EN LOS DIFERENTES REGIMENES LABORALES	150137 - SANTA ANITA	DOCUMENTO EMITIDO	Alta	2025	FISICO	10.00	10.00	10.00	10.00	10.00	10.00	10.00	10.00	10.00	10.00	10.00	10.00	120.00
						COSTEO.S/	0.00	0.00	0.00	0.00	0.00	0.00	0.00	0.00	0.00	0.00	0.00	0.00	0.00
					2026	FISICO	10.00	10.00	10.00	10.00	10.00	10.00	10.00	10.00	10.00	10.00	10.00	10.00	120.00
						COSTEO.S/	0.00	0.00	0.00	0.00	0.00	0.00	0.00	0.00	0.00	0.00	0.00	0.00	0.00
					2027	FISICO	10.00	10.00	10.00	10.00	10.00	10.00	10.00	10.00	10.00	10.00	10.00	10.00	120.00
						COSTEO.S/	0.00	0.00	0.00	0.00	0.00	0.00	0.00	0.00	0.00	0.00	0.00	0.00	0.00
AOI30128600103	ELABORACION, ACTUALIZACION Y GESTION DE INSTRUMENTOS NORMATIVOS	150137 - SANTA ANITA	DOCUMENTO EMITIDO	Media	2025	FISICO	1.00	1.00	1.00	1.00	1.00	1.00	1.00	1.00	1.00	1.00	1.00	1.00	12.00
						COSTEO.S/	222,064.00	0.00	0.00	0.00	0.00	0.00	0.00	0.00	0.00	0.00	0.00	0.00	222,064.00
					2026	FISICO	1.00	1.00	1.00	1.00	1.00	1.00	1.00	1.00	1.00	1.00	1.00	1.00	12.00
						COSTEO.S/	222,064.00	0.00	0.00	0.00	0.00	0.00	0.00	0.00	0.00	0.00	0.00	0.00	222,064.00
					2027	FISICO	1.00	1.00	1.00	1.00	1.00	1.00	1.00	1.00	1.00	1.00	1.00	1.00	12.00
						COSTEO.S/	222,064.00	0.00	0.00	0.00	0.00	0.00	0.00	0.00	0.00	0.00	0.00	0.00	222,064.00
AOI30128600104	GESTION DE BIENESTAR E INTEGRACION LABORAL	150137 - SANTA ANITA	ACCION	Media	2025	FISICO	1.00	1.00	1.00	1.00	1.00	1.00	1.00	1.00	1.00	1.00	1.00	1.00	12.00
						COSTEO.S/	134,900.00	0.00	0.00	0.00	0.00	0.00	0.00	0.00	0.00	0.00	0.00	0.00	134,900.00
					2026	FISICO	1.00	1.00	1.00	1.00	1.00	1.00	1.00	1.00	1.00	1.00	1.00	1.00	12.00
						COSTEO.S/	134,900.00	0.00	0.00	0.00	0.00	0.00	0.00	0.00	0.00	0.00	0.00	0.00	134,900.00
					2027	FISICO	1.00	1.00	1.00	1.00	1.00	1.00	1.00	1.00	1.00	1.00	1.00	1.00	12.00
						COSTEO.S/	134,900.00	0.00	0.00	0.00	0.00	0.00	0.00	0.00	0.00	0.00	0.00	0.00	134,900.00

CENTRO DE COSTO: 03.05.03 - OFICINA DE ABASTECIMIENTO

OEI.09 - FORTALECER LA EFICIENCIA EN LA GESTIÓN INSTITUCIONAL

AEI.09.01 - GESTIÓN ADMINISTRATIVA Y OPERATIVA EFECTIVA EN LA MUNICIPALIDAD

CODIGO	ACTIVIDAD OPERATIVA	UBIGEO	U.M.	PRIORIDAD	PERIODO MULTIANUAL	PROGRAMACION MENSUAL													TOTAL ANUAL
						META	01	02	03	04	05	06	07	08	09	10	11	12	
AOI30128600094	GESTION DE ADQUISICIONES Y CONTRATACIONES DE BIENES, SERVICIOS Y OBRAS	150137 - SANTA ANITA	ACCION	Muy Alta	2025	FISICO	600.00	700.00	700.00	700.00	700.00	700.00	700.00	700.00	700.00	700.00	700.00	300.00	7,900.00
						COSTEO.S/	339,297.00	0.00	0.00	0.00	0.00	0.00	0.00	0.00	0.00	0.00	0.00	0.00	339,297.00
					2026	FISICO	600.00	700.00	700.00	700.00	700.00	700.00	700.00	700.00	700.00	700.00	700.00	300.00	7,900.00
						COSTEO.S/	339,297.00	0.00	0.00	0.00	0.00	0.00	0.00	0.00	0.00	0.00	0.00	0.00	339,297.00
					2027	FISICO	600.00	700.00	700.00	700.00	700.00	700.00	700.00	700.00	700.00	700.00	700.00	300.00	7,900.00
						COSTEO.S/	339,297.00	0.00	0.00	0.00	0.00	0.00	0.00	0.00	0.00	0.00	0.00	0.00	339,297.00
AOI30128600095	ADMINISTRACION Y CONTROL DEL ALMACEN DE LA ENTIDAD	150137 - SANTA ANITA	ACCION	Alta	2025	FISICO	100.00	100.00	100.00	100.00	100.00	100.00	100.00	100.00	100.00	100.00	100.00	100.00	1,200.00
						COSTEO.S/	315,300.00	0.00	0.00	0.00	0.00	0.00	0.00	0.00	0.00	0.00	0.00	0.00	315,300.00
					2026	FISICO	100.00	100.00	100.00	100.00	100.00	100.00	100.00	100.00	100.00	100.00	100.00	100.00	1,200.00
						COSTEO.S/	315,300.00	0.00	0.00	0.00	0.00	0.00	0.00	0.00	0.00	0.00	0.00	0.00	315,300.00
					2027	FISICO	100.00	100.00	100.00	100.00	100.00	100.00	100.00	100.00	100.00	100.00	100.00	100.00	1,200.00
						COSTEO.S/	315,300.00	0.00	0.00	0.00	0.00	0.00	0.00	0.00	0.00	0.00	0.00	0.00	315,300.00
AOI30128600096	ADMINISTRACION Y CONTROL DE LOS BIENES MUEBLES E INMUEBLES DE LA ENTIDAD	150137 - SANTA ANITA	DOCUMENTO	Alta	2025	FISICO	0.00	0.00	1.00	0.00	0.00	0.00	0.00	0.00	0.00	1.00	0.00	0.00	2.00
						COSTEO.S/	224,418.00	0.00	0.00	0.00	0.00	0.00	0.00	0.00	0.00	0.00	0.00	0.00	224,418.00
					2026	FISICO	0.00	0.00	1.00	0.00	0.00	0.00	0.00	0.00	0.00	1.00	0.00	0.00	2.00
						COSTEO.S/	224,418.00	0.00	0.00	0.00	0.00	0.00	0.00	0.00	0.00	0.00	0.00	0.00	224,418.00

					2027	FISICO	0.00	0.00	1.00	0.00	0.00	0.00	0.00	0.00	0.00	1.00	0.00	0.00	2.00
						COSTEO.S/	224,418.00	0.00	0.00	0.00	0.00	0.00	0.00	0.00	0.00	0.00	0.00	0.00	224,418.00
AOI30128600097	GESTION DE MANTENIMIENTO, CONSERVACION Y SEGURIDAD DE LAS INFRAESTRUCTURAS DE LA ENTIDAD	150137 - SANTA ANITA	ACCION	Alta	2026	FISICO	100.00	100.00	100.00	100.00	100.00	100.00	100.00	100.00	100.00	100.00	100.00	100.00	1,200.00
						COSTEO.S/	1,407,640.00	0.00	0.00	0.00	0.00	0.00	0.00	0.00	0.00	0.00	0.00	0.00	1,407,640.00
					2027	FISICO	100.00	100.00	100.00	100.00	100.00	100.00	100.00	100.00	100.00	100.00	100.00	100.00	1,200.00
						COSTEO.S/	1,407,640.00	0.00	0.00	0.00	0.00	0.00	0.00	0.00	0.00	0.00	0.00	0.00	1,407,640.00
AOI30128600098	GESTION DE MANTENIMIENTO PREVENTIVO Y CORRECTIVO DE LAS UNIDADES VEHICULARES DE LA ENTIDAD	150137 - SANTA ANITA	ACCION	Alta	2026	FISICO	20.00	50.00	50.00	50.00	50.00	50.00	50.00	50.00	50.00	50.00	50.00	50.00	570.00
						COSTEO.S/	180,719.00	0.00	0.00	0.00	0.00	0.00	0.00	0.00	0.00	0.00	0.00	0.00	180,719.00
					2027	FISICO	20.00	50.00	50.00	50.00	50.00	50.00	50.00	50.00	50.00	50.00	50.00	50.00	570.00
						COSTEO.S/	180,719.00	0.00	0.00	0.00	0.00	0.00	0.00	0.00	0.00	0.00	0.00	0.00	180,719.00
AOI30128600167	GESTION DE MANTENIMIENTO, CONSERVACION Y SEGURIDAD DE LAS INFRAESTRUCTURAS DE LA ENTIDAD	150137 - SANTA ANITA	ACCION	Media	2025	FISICO	100.00	100.00	100.00	100.00	100.00	100.00	100.00	100.00	100.00	100.00	100.00	100.00	1,200.00
						COSTEO.S/	1,407,640.00	0.00	0.00	0.00	0.00	0.00	0.00	0.00	0.00	0.00	0.00	0.00	1,407,640.00
AOI30128600168	GESTION DE MANTENIMIENTO PREVENTIVO Y CORRECTIVO DE LAS UNIDADES VEHICULARES DE LA ENTIDAD	150137 - SANTA ANITA	ACCION	Media	2025	FISICO	20.00	50.00	50.00	50.00	50.00	50.00	50.00	50.00	50.00	50.00	50.00	50.00	570.00
						COSTEO.S/	180,719.00	0.00	0.00	0.00	0.00	0.00	0.00	0.00	0.00	0.00	0.00	0.00	180,719.00

CENTRO DE COSTO: 03.05.04 - OFICINA DE CONTABILIDAD

OEI.09 - FORTALECER LA EFICIENCIA EN LA GESTIÓN INSTITUCIONAL

AEI.09.01 - GESTIÓN ADMINISTRATIVA Y OPERATIVA EFECTIVA EN LA MUNICIPALIDAD

CODIGO	ACTIVIDAD OPERATIVA	UBIGEO	U.M.	PRIORIDAD	PERIODO MULTIANUAL	PROGRAMACION MENSUAL													TOTAL ANUAL
						META	01	02	03	04	05	06	07	08	09	10	11	12	
AOI30128600088	CONCILIACIÓN Y ANÁLISIS DE CUENTAS CONTABLE	150137 - SANTA ANITA	ANALISIS	Alta	2025	FISICO	100.00	100.00	100.00	100.00	100.00	100.00	100.00	100.00	100.00	100.00	100.00	100.00	1,200.00
						COSTEO.S/	29,386.00	0.00	0.00	0.00	0.00	0.00	0.00	0.00	0.00	0.00	0.00	0.00	29,386.00
					2026	FISICO	100.00	100.00	100.00	100.00	100.00	100.00	100.00	100.00	100.00	100.00	100.00	100.00	1,200.00
						COSTEO.S/	29,386.00	0.00	0.00	0.00	0.00	0.00	0.00	0.00	0.00	0.00	0.00	0.00	29,386.00
					2027	FISICO	100.00	100.00	100.00	100.00	100.00	100.00	100.00	100.00	100.00	100.00	100.00	100.00	1,200.00
						COSTEO.S/	29,386.00	0.00	0.00	0.00	0.00	0.00	0.00	0.00	0.00	0.00	0.00	0.00	29,386.00
AOI30128600089	CONTABILIZACIÓN DE TODAS LAS OPERACIONES DE GASTOS E INGRESOS REALIZADAS POR LA ENTIDAD	150137 - SANTA ANITA	OPERACION REALIZADA	Alta	2025	FISICO	350.00	350.00	350.00	350.00	350.00	350.00	350.00	350.00	350.00	350.00	350.00	350.00	4,200.00
						COSTEO.S/	91,100.00	0.00	0.00	0.00	0.00	0.00	0.00	0.00	0.00	0.00	0.00	0.00	91,100.00
					2026	FISICO	350.00	350.00	350.00	350.00	350.00	350.00	350.00	350.00	350.00	350.00	350.00	350.00	4,200.00
						COSTEO.S/	91,100.00	0.00	0.00	0.00	0.00	0.00	0.00	0.00	0.00	0.00	0.00	0.00	91,100.00
					2027	FISICO	350.00	350.00	350.00	350.00	350.00	350.00	350.00	350.00	350.00	350.00	350.00	350.00	4,200.00
						COSTEO.S/	91,100.00	0.00	0.00	0.00	0.00	0.00	0.00	0.00	0.00	0.00	0.00	0.00	91,100.00
AOI30128600090	ELABORACIÓN DE INFORMES DE OPINIÓN TÉCNICA CONTABLE REQUERIDOS POR LA ENTIDAD	150137 - SANTA ANITA	DOCUMENTO	Media	2025	FISICO	20.00	20.00	20.00	20.00	20.00	20.00	20.00	20.00	20.00	20.00	20.00	20.00	240.00
						COSTEO.S/	109,533.00	0.00	0.00	0.00	0.00	0.00	0.00	0.00	0.00	0.00	0.00	0.00	109,533.00
					2026	FISICO	20.00	20.00	20.00	20.00	20.00	20.00	20.00	20.00	20.00	20.00	20.00	20.00	240.00
						COSTEO.S/	109,533.00	0.00	0.00	0.00	0.00	0.00	0.00	0.00	0.00	0.00	0.00	0.00	109,533.00
					2027	FISICO	20.00	20.00	20.00	20.00	20.00	20.00	20.00	20.00	20.00	20.00	20.00	20.00	240.00
						COSTEO.S/	109,533.00	0.00	0.00	0.00	0.00	0.00	0.00	0.00	0.00	0.00	0.00	0.00	109,533.00
AOI30128600091	ELABORACIÓN Y PRESENTACIÓN DE LOS ESTADOS FINANCIEROS	150137 - SANTA ANITA	ACCION	Muy Alta	2025	FISICO	1.00	1.00	1.00	1.00	1.00	1.00	1.00	1.00	1.00	1.00	1.00	1.00	12.00
						COSTEO.S/	87,600.00	0.00	0.00	0.00	0.00	0.00	0.00	0.00	0.00	0.00	0.00	0.00	87,600.00
					2026	FISICO	1.00	1.00	1.00	1.00	1.00	1.00	1.00	1.00	1.00	1.00	1.00	1.00	12.00
						COSTEO.S/	87,600.00	0.00	0.00	0.00	0.00	0.00	0.00	0.00	0.00	0.00	0.00	0.00	87,600.00

					2027	FISICO	1.00	1.00	1.00	1.00	1.00	1.00	1.00	1.00	1.00	1.00	1.00	1.00	12.00
						COSTEO.S/	87,600.00	0.00	0.00	0.00	0.00	0.00	0.00	0.00	0.00	0.00	0.00	0.00	87,600.00
AOI30128600092	REALIZACION ARQUEOS DE FONDOS Y VALORES DE LA ENTIDAD.	150137 - SANTA ANITA	ACCION	Alta	2025	FISICO	1.00	1.00	1.00	1.00	1.00	1.00	1.00	1.00	1.00	1.00	1.00	1.00	12.00
						COSTEO.S/	0.00	0.00	0.00	0.00	0.00	0.00	0.00	0.00	0.00	0.00	0.00	0.00	0.00
					2026	FISICO	1.00	1.00	1.00	1.00	1.00	1.00	1.00	1.00	1.00	1.00	1.00	1.00	12.00
						COSTEO.S/	0.00	0.00	0.00	0.00	0.00	0.00	0.00	0.00	0.00	0.00	0.00	0.00	0.00
					2027	FISICO	1.00	1.00	1.00	1.00	1.00	1.00	1.00	1.00	1.00	1.00	1.00	1.00	12.00
						COSTEO.S/	0.00	0.00	0.00	0.00	0.00	0.00	0.00	0.00	0.00	0.00	0.00	0.00	0.00
AOI30128600093	REVISION Y REGISTRO DE DEVENGADO EN BIENES, SERVICIOS, REMUNERACIONES, PENSIONES Y RETENCIONES.	150137 - SANTA ANITA	REGISTRO	Alta	2025	FISICO	700.00	700.00	700.00	700.00	700.00	700.00	700.00	700.00	700.00	700.00	700.00	700.00	8,400.00
						COSTEO.S/	0.00	0.00	0.00	0.00	0.00	0.00	0.00	0.00	0.00	0.00	0.00	0.00	0.00
					2026	FISICO	700.00	700.00	700.00	700.00	700.00	700.00	700.00	700.00	700.00	700.00	700.00	700.00	8,400.00
						COSTEO.S/	0.00	0.00	0.00	0.00	0.00	0.00	0.00	0.00	0.00	0.00	0.00	0.00	0.00
					2027	FISICO	700.00	700.00	700.00	700.00	700.00	700.00	700.00	700.00	700.00	700.00	700.00	700.00	8,400.00
						COSTEO.S/	0.00	0.00	0.00	0.00	0.00	0.00	0.00	0.00	0.00	0.00	0.00	0.00	0.00

CENTRO DE COSTO: 03.05.05 - OFICINA DE TESORERÍA

OEI.09 - FORTALECER LA EFICIENCIA EN LA GESTIÓN INSTITUCIONAL

AEI.09.01 - GESTIÓN ADMINISTRATIVA Y OPERATIVA EFECTIVA EN LA MUNICIPALIDAD

CODIGO	ACTIVIDAD OPERATIVA	UBIGEO	U.M.	PRIORIDAD	PERIODO MULTIANUAL	PROGRAMACION MENSUAL													TOTAL ANUAL
						META	01	02	03	04	05	06	07	08	09	10	11	12	
AOI30128600083	EJECUCION DE PAGO DE PLANILLAS, BIENES, SERVICIOS Y OTROS GASTOS	150137 - SANTA ANITA	REGISTRO	Muy Alta	2025	FISICO	495.00	495.00	495.00	495.00	495.00	495.00	495.00	495.00	495.00	495.00	495.00	495.00	5,940.00
						COSTEO.S/	278,700.00	0.00	0.00	0.00	0.00	0.00	0.00	0.00	0.00	0.00	0.00	0.00	278,700.00
					2026	FISICO	495.00	495.00	495.00	495.00	495.00	495.00	495.00	495.00	495.00	495.00	495.00	495.00	5,940.00
						COSTEO.S/	278,700.00	0.00	0.00	0.00	0.00	0.00	0.00	0.00	0.00	0.00	0.00	0.00	278,700.00
					2027	FISICO	495.00	495.00	495.00	495.00	495.00	495.00	495.00	495.00	495.00	495.00	495.00	495.00	5,940.00
						COSTEO.S/	278,700.00	0.00	0.00	0.00	0.00	0.00	0.00	0.00	0.00	0.00	0.00	0.00	278,700.00
AOI30128600084	REGISTRO,CONTROL Y CUSTODIA DE LAS CARTAS FIANZAS	150137 - SANTA ANITA	REGISTRO	Media	2025	FISICO	7.00	7.00	7.00	7.00	7.00	7.00	7.00	7.00	7.00	7.00	7.00	7.00	84.00
						COSTEO.S/	132,775.00	0.00	0.00	0.00	0.00	0.00	0.00	0.00	0.00	0.00	0.00	0.00	132,775.00
					2026	FISICO	7.00	7.00	7.00	7.00	7.00	7.00	7.00	7.00	7.00	7.00	7.00	7.00	84.00
						COSTEO.S/	132,775.00	0.00	0.00	0.00	0.00	0.00	0.00	0.00	0.00	0.00	0.00	0.00	132,775.00
					2027	FISICO	7.00	7.00	7.00	7.00	7.00	7.00	7.00	7.00	7.00	7.00	7.00	7.00	84.00
						COSTEO.S/	132,775.00	0.00	0.00	0.00	0.00	0.00	0.00	0.00	0.00	0.00	0.00	0.00	132,775.00
AOI30128600085	ELABORACION DE LAS CONCILIACIONES BANCARIAS	150137 - SANTA ANITA	ACCION	Media	2025	FISICO	15.00	15.00	15.00	15.00	15.00	15.00	15.00	15.00	15.00	15.00	15.00	15.00	180.00
						COSTEO.S/	10,000.00	0.00	0.00	0.00	0.00	0.00	0.00	0.00	0.00	0.00	0.00	0.00	10,000.00
					2026	FISICO	15.00	15.00	15.00	15.00	15.00	15.00	15.00	15.00	15.00	15.00	15.00	15.00	180.00
						COSTEO.S/	10,000.00	0.00	0.00	0.00	0.00	0.00	0.00	0.00	0.00	0.00	0.00	0.00	10,000.00
					2027	FISICO	15.00	15.00	15.00	15.00	15.00	15.00	15.00	15.00	15.00	15.00	15.00	15.00	180.00
						COSTEO.S/	10,000.00	0.00	0.00	0.00	0.00	0.00	0.00	0.00	0.00	0.00	0.00	0.00	10,000.00
AOI30128600086	REGISTRO,CONTROL Y CUSTODIA DE LOS RECIBOS DE CAJA Y COMPROBANTES DE PAGO	150137 - SANTA ANITA	REGISTRO	Alta	2025	FISICO	750.00	750.00	750.00	750.00	750.00	750.00	750.00	750.00	750.00	750.00	750.00	750.00	9,000.00
						COSTEO.S/	115,481.00	0.00	0.00	0.00	0.00	0.00	0.00	0.00	0.00	0.00	0.00	0.00	115,481.00
					2026	FISICO	750.00	750.00	750.00	750.00	750.00	750.00	750.00	750.00	750.00	750.00	750.00	750.00	9,000.00
						COSTEO.S/	115,481.00	0.00	0.00	0.00	0.00	0.00	0.00	0.00	0.00	0.00	0.00	0.00	115,481.00
					2027	FISICO	750.00	750.00	750.00	750.00	750.00	750.00	750.00	750.00	750.00	750.00	750.00	750.00	9,000.00
						COSTEO.S/	115,481.00	0.00	0.00	0.00	0.00	0.00	0.00	0.00	0.00	0.00	0.00	0.00	115,481.00
AOI30128600087	EJECUCION Y CONTROL DE LOS INGRESOS DIARIOS DE LA	150137 - SANTA	ACCION	Alta	2025	FISICO	120.00	120.00	120.00	120.00	120.00	120.00	120.00	120.00	120.00	120.00	120.00	120.00	1,440.00
						COSTEO.S/	414,500.00	0.00	0.00	0.00	0.00	0.00	0.00	0.00	0.00	0.00	0.00	0.00	414,500.00

ENTIDAD	ANITA	2026	FISICO	120.00	120.00	120.00	120.00	120.00	120.00	120.00	120.00	120.00	120.00	120.00	120.00	120.00	120.00	1,440.00
			COSTEO.S/	414,500.00	0.00	0.00	0.00	0.00	0.00	0.00	0.00	0.00	0.00	0.00	0.00	0.00	0.00	414,500.00
		2027	FISICO	120.00	120.00	120.00	120.00	120.00	120.00	120.00	120.00	120.00	120.00	120.00	120.00	120.00	120.00	1,440.00
			COSTEO.S/	414,500.00	0.00	0.00	0.00	0.00	0.00	0.00	0.00	0.00	0.00	0.00	0.00	0.00	0.00	414,500.00

CENTRO DE COSTO: 03.06.01 - GERENCIA DE SERVICIOS DE ADMINISTRACIÓN TRIBUTARIA Y DESARROLLO ECONÓMICO

OEI.09 - FORTALECER LA EFICIENCIA EN LA GESTIÓN INSTITUCIONAL

AEI.09.01 - GESTIÓN ADMINISTRATIVA Y OPERATIVA EFECTIVA EN LA MUNICIPALIDAD

CODIGO	ACTIVIDAD OPERATIVA	UBIGEO	U.M.	PRIORIDAD	PERIODO MULTIANUAL	PROGRAMACION MENSUAL													TOTAL ANUAL
						META	01	02	03	04	05	06	07	08	09	10	11	12	
AOI30128600050	PROYECCION DE NORMATIVAS EN EL MARCO DE SUS COMPETENCIAS	150137 - SANTA ANITA	NORMA ELABORADA	Media	2025	FISICO	1.00	0.00	0.00	1.00	0.00	1.00	0.00	0.00	0.00	1.00	0.00	1.00	5.00
						COSTEO.S/	0.00	0.00	0.00	0.00	0.00	0.00	0.00	0.00	0.00	0.00	0.00	0.00	0.00
					2026	FISICO	1.00	0.00	0.00	1.00	0.00	1.00	0.00	0.00	0.00	1.00	0.00	1.00	5.00
						COSTEO.S/	0.00	0.00	0.00	0.00	0.00	0.00	0.00	0.00	0.00	0.00	0.00	0.00	0.00
					2027	FISICO	1.00	0.00	0.00	1.00	0.00	1.00	0.00	0.00	0.00	1.00	0.00	1.00	5.00
						COSTEO.S/	0.00	0.00	0.00	0.00	0.00	0.00	0.00	0.00	0.00	0.00	0.00	0.00	0.00
AOI30128600051	EMISION DE RESOLUCIONES DE ATENCION DE SOLICITUDES CONTENCIOSAS Y NO CONTENCIOSAS	150137 - SANTA ANITA	RESOLUCION	Alta	2025	FISICO	1.00	1.00	1.00	1.00	1.00	1.00	1.00	1.00	1.00	1.00	1.00	1.00	12.00
						COSTEO.S/	814,452.00	0.00	0.00	0.00	0.00	0.00	0.00	0.00	0.00	0.00	0.00	0.00	814,452.00
					2026	FISICO	1.00	1.00	1.00	1.00	1.00	1.00	1.00	1.00	1.00	1.00	1.00	1.00	12.00
						COSTEO.S/	814,452.00	0.00	0.00	0.00	0.00	0.00	0.00	0.00	0.00	0.00	0.00	0.00	814,452.00
					2027	FISICO	1.00	1.00	1.00	1.00	1.00	1.00	1.00	1.00	1.00	1.00	1.00	1.00	12.00
						COSTEO.S/	814,452.00	0.00	0.00	0.00	0.00	0.00	0.00	0.00	0.00	0.00	0.00	0.00	814,452.00
AOI30128600052	APROBACION DE RESOLUCIONES DE FRACCIONAMIENTO TRIBUTARIOS Y NO TRIBUTARIOS	150137 - SANTA ANITA	ACCION	Alta	2025	FISICO	1.00	1.00	1.00	1.00	1.00	1.00	1.00	1.00	1.00	1.00	1.00	1.00	12.00
						COSTEO.S/	123,200.00	0.00	0.00	0.00	0.00	0.00	0.00	0.00	0.00	0.00	0.00	0.00	123,200.00
					2026	FISICO	1.00	1.00	1.00	1.00	1.00	1.00	1.00	1.00	1.00	1.00	1.00	1.00	12.00
						COSTEO.S/	123,200.00	0.00	0.00	0.00	0.00	0.00	0.00	0.00	0.00	0.00	0.00	0.00	123,200.00
					2027	FISICO	1.00	1.00	1.00	1.00	1.00	1.00	1.00	1.00	1.00	1.00	1.00	1.00	12.00
						COSTEO.S/	123,200.00	0.00	0.00	0.00	0.00	0.00	0.00	0.00	0.00	0.00	0.00	0.00	123,200.00
AOI30128600053	SUPERVISION DE ACTIVIDADES A LAS SUBGERENCIAS	150137 - SANTA ANITA	SUPERVISION	Alta	2025	FISICO	0.00	0.00	1.00	0.00	0.00	1.00	0.00	0.00	1.00	0.00	0.00	1.00	4.00
						COSTEO.S/	66,600.00	0.00	0.00	0.00	0.00	0.00	0.00	0.00	0.00	0.00	0.00	0.00	66,600.00
					2026	FISICO	0.00	0.00	1.00	0.00	0.00	1.00	0.00	0.00	1.00	0.00	0.00	1.00	4.00
						COSTEO.S/	66,600.00	0.00	0.00	0.00	0.00	0.00	0.00	0.00	0.00	0.00	0.00	0.00	66,600.00
					2027	FISICO	0.00	0.00	1.00	0.00	0.00	1.00	0.00	0.00	1.00	0.00	0.00	1.00	4.00
						COSTEO.S/	66,600.00	0.00	0.00	0.00	0.00	0.00	0.00	0.00	0.00	0.00	0.00	0.00	66,600.00
AOI30128600054	EMISION Y NOTIFICACION DE RESOLUCION DE INICIO DE PROCEDIMIENTO COACTIVO	150137 - SANTA ANITA	RESOLUCION NOTIFICADA	Alta	2025	FISICO	1.00	1.00	1.00	1.00	1.00	1.00	1.00	1.00	1.00	1.00	1.00	1.00	12.00
						COSTEO.S/	963,816.00	0.00	0.00	0.00	0.00	0.00	0.00	0.00	0.00	0.00	0.00	0.00	963,816.00
					2026	FISICO	1.00	1.00	1.00	1.00	1.00	1.00	1.00	1.00	1.00	1.00	1.00	1.00	12.00
						COSTEO.S/	963,816.00	0.00	0.00	0.00	0.00	0.00	0.00	0.00	0.00	0.00	0.00	0.00	963,816.00
					2027	FISICO	1.00	1.00	1.00	1.00	1.00	1.00	1.00	1.00	1.00	1.00	1.00	1.00	12.00
						COSTEO.S/	963,816.00	0.00	0.00	0.00	0.00	0.00	0.00	0.00	0.00	0.00	0.00	0.00	963,816.00

CENTRO DE COSTO: 03.06.02 - SUBGERENCIA DE REGISTRO, CONTROL Y RECAUDACIÓN TRIBUTARIA

OEI.09 - FORTALECER LA EFICIENCIA EN LA GESTIÓN INSTITUCIONAL

AEI.09.07 - RECAUDACIÓN TRIBUTARIA EFECTIVA POR MEDIO DE LA MUNICIPALIDAD

CODIGO	ACTIVIDAD OPERATIVA	UBIGEO	U.M.	PRIORIDAD	PERIODO MULTIANUAL	PROGRAMACION MENSUAL													TOTAL ANUAL
						META	01	02	03	04	05	06	07	08	09	10	11	12	

AOI30128600055	GESTION DE COBRANZA Y ATENCION AL CONTRIBUYENTE	150137 - SANTA ANITA	PROCEDIMIENTOS	Alta	2025	FISICO	110.00	110.00	110.00	110.00	110.00	110.00	110.00	110.00	110.00	110.00	110.00	110.00	1,320.00
						COSTEO.S/	266,200.00	0.00	0.00	0.00	0.00	0.00	0.00	0.00	0.00	0.00	0.00	0.00	266,200.00
					2026	FISICO	110.00	110.00	110.00	110.00	110.00	110.00	110.00	110.00	110.00	110.00	110.00	110.00	1,320.00
						COSTEO.S/	266,200.00	0.00	0.00	0.00	0.00	0.00	0.00	0.00	0.00	0.00	0.00	0.00	266,200.00
					2027	FISICO	110.00	110.00	110.00	110.00	110.00	110.00	110.00	110.00	110.00	110.00	110.00	110.00	1,320.00
						COSTEO.S/	266,200.00	0.00	0.00	0.00	0.00	0.00	0.00	0.00	0.00	0.00	0.00	0.00	266,200.00
AOI30128600056	CAMPAÑA DE CONCIENTIZACION Y DIFUSION DE OBLIGACIONES TRIBUTARIAS	150137 - SANTA ANITA	ACCION	Media	2025	FISICO	4,000.00	4,000.00	4,000.00	4,000.00	4,000.00	4,000.00	4,000.00	4,000.00	4,000.00	4,000.00	4,000.00	4,000.00	48,000.00
						COSTEO.S/	230,800.00	0.00	0.00	0.00	0.00	0.00	0.00	0.00	0.00	0.00	0.00	0.00	230,800.00
					2026	FISICO	4,000.00	4,000.00	4,000.00	4,000.00	4,000.00	4,000.00	4,000.00	4,000.00	4,000.00	4,000.00	4,000.00	4,000.00	48,000.00
						COSTEO.S/	230,800.00	0.00	0.00	0.00	0.00	0.00	0.00	0.00	0.00	0.00	0.00	0.00	230,800.00
					2027	FISICO	4,000.00	4,000.00	4,000.00	4,000.00	4,000.00	4,000.00	4,000.00	4,000.00	4,000.00	4,000.00	4,000.00	4,000.00	48,000.00
						COSTEO.S/	230,800.00	0.00	0.00	0.00	0.00	0.00	0.00	0.00	0.00	0.00	0.00	0.00	230,800.00
AOI30128600057	ACTUALIZACION Y REGISTRO DEL PADRON DE CONTRIBUYENTES	150137 - SANTA ANITA	REGISTRO	Alta	2025	FISICO	150.00	150.00	150.00	150.00	150.00	150.00	150.00	150.00	150.00	150.00	150.00	150.00	1,800.00
						COSTEO.S/	0.00	0.00	0.00	0.00	0.00	0.00	0.00	0.00	0.00	0.00	0.00	0.00	0.00
					2026	FISICO	150.00	150.00	150.00	150.00	150.00	150.00	150.00	150.00	150.00	150.00	150.00	150.00	1,800.00
						COSTEO.S/	0.00	0.00	0.00	0.00	0.00	0.00	0.00	0.00	0.00	0.00	0.00	0.00	0.00
					2027	FISICO	150.00	150.00	150.00	150.00	150.00	150.00	150.00	150.00	150.00	150.00	150.00	150.00	1,800.00
						COSTEO.S/	0.00	0.00	0.00	0.00	0.00	0.00	0.00	0.00	0.00	0.00	0.00	0.00	0.00
AOI30128600058	REGISTRO Y CONTROL DE LAS DECLARACIONES JURADAS DE AUTOVALUO	150137 - SANTA ANITA	REGISTRO	Muy Alta	2025	FISICO	450.00	450.00	350.00	350.00	350.00	350.00	350.00	350.00	350.00	350.00	350.00	350.00	4,400.00
						COSTEO.S/	538,100.00	0.00	0.00	0.00	0.00	0.00	0.00	0.00	0.00	0.00	0.00	0.00	538,100.00
					2026	FISICO	450.00	450.00	350.00	350.00	350.00	350.00	350.00	350.00	350.00	350.00	350.00	350.00	4,400.00
						COSTEO.S/	538,100.00	0.00	0.00	0.00	0.00	0.00	0.00	0.00	0.00	0.00	0.00	0.00	538,100.00
					2027	FISICO	450.00	450.00	350.00	350.00	350.00	350.00	350.00	350.00	350.00	350.00	350.00	350.00	4,400.00
						COSTEO.S/	538,100.00	0.00	0.00	0.00	0.00	0.00	0.00	0.00	0.00	0.00	0.00	0.00	538,100.00
AOI30128600059	EMISION DE VALORES TRIBUTARIOS Y TRANSFERENCIA DE VALORES TRIBUTARIOS A EJECUCION COACTIVA	150137 - SANTA ANITA	DOCUMENTO EMITIDO	Alta	2025	FISICO	1.00	0.00	0.00	1.00	1.00	0.00	0.00	1.00	1.00	0.00	0.00	0.00	5.00
						COSTEO.S/	260,700.00	0.00	0.00	0.00	0.00	0.00	0.00	0.00	0.00	0.00	0.00	0.00	260,700.00
					2026	FISICO	1.00	0.00	0.00	1.00	1.00	0.00	0.00	1.00	1.00	0.00	0.00	0.00	5.00
						COSTEO.S/	260,700.00	0.00	0.00	0.00	0.00	0.00	0.00	0.00	0.00	0.00	0.00	0.00	260,700.00
					2027	FISICO	1.00	0.00	0.00	1.00	1.00	0.00	0.00	1.00	1.00	0.00	0.00	0.00	5.00
						COSTEO.S/	260,700.00	0.00	0.00	0.00	0.00	0.00	0.00	0.00	0.00	0.00	0.00	0.00	260,700.00

CENTRO DE COSTO: 03.06.03 - SUBGERENCIA DE FISCALIZACIÓN TRIBUTARIA Y RECLAMACIONES

OEI.09 - FORTALECER LA EFICIENCIA EN LA GESTIÓN INSTITUCIONAL

AEI.09.07 - RECAUDACIÓN TRIBUTARIA EFECTIVA POR MEDIO DE LA MUNICIPALIDAD

CODIGO	ACTIVIDAD OPERATIVA	UBIGEO	U.M.	PRIORIDAD	PERIODO MULTIANUAL	PROGRAMACION MENSUAL													TOTAL ANUAL
						META	01	02	03	04	05	06	07	08	09	10	11	12	
AOI30128600061	FISCALIZACION TRIBUTARIA A LOS CONTRIBUYENTES DEL DISTRITO	150137 - SANTA ANITA	INSPECCION	Alta	2025	FISICO	120.00	800.00	800.00	800.00	800.00	800.00	800.00	800.00	800.00	800.00	800.00	800.00	8,920.00
						COSTEO.S/	218,800.00	0.00	0.00	0.00	0.00	0.00	0.00	0.00	0.00	0.00	0.00	0.00	218,800.00
					2026	FISICO	120.00	800.00	800.00	800.00	800.00	800.00	800.00	800.00	800.00	800.00	800.00	800.00	8,920.00
						COSTEO.S/	218,800.00	0.00	0.00	0.00	0.00	0.00	0.00	0.00	0.00	0.00	0.00	0.00	218,800.00
					2027	FISICO	120.00	800.00	800.00	800.00	800.00	800.00	800.00	800.00	800.00	800.00	800.00	800.00	8,920.00
						COSTEO.S/	218,800.00	0.00	0.00	0.00	0.00	0.00	0.00	0.00	0.00	0.00	0.00	0.00	218,800.00
AOI30128600062	FISCALIZACION POSTERIOR RELACIONADA A LA PRESUNCION DE VERACIDAD DE LA INFORMACION CONTENIDA EN LAS DECLARACIONES JURADAS DE AUTOVALUO	150137 - SANTA ANITA	INSPECCION	Media	2025	FISICO	30.00	30.00	30.00	30.00	30.00	30.00	30.00	30.00	30.00	30.00	30.00	30.00	360.00
						COSTEO.S/	0.00	0.00	0.00	0.00	0.00	0.00	0.00	0.00	0.00	0.00	0.00	0.00	0.00
					2026	FISICO	30.00	30.00	30.00	30.00	30.00	30.00	30.00	30.00	30.00	30.00	30.00	30.00	360.00
						COSTEO.S/	0.00	0.00	0.00	0.00	0.00	0.00	0.00	0.00	0.00	0.00	0.00	0.00	0.00
					2027	FISICO	30.00	30.00	30.00	30.00	30.00	30.00	30.00	30.00	30.00	30.00	30.00	30.00	360.00

						COSTEO.S/	0.00	0.00	0.00	0.00	0.00	0.00	0.00	0.00	0.00	0.00	0.00	0.00	0.00
AOI30128600063	FISCALIZACION A ESPECTACULOS PUBLICOS NO DEPORTIVOS Y JUEGOS	150137 - SANTA ANITA	INSPECCION	Media	2025	FISICO	0.00	0.00	6.00	0.00	0.00	6.00	0.00	0.00	6.00	0.00	0.00	6.00	24.00
						COSTEO.S/	38,000.00	0.00	0.00	0.00	0.00	0.00	0.00	0.00	0.00	0.00	0.00	0.00	38,000.00
					2026	FISICO	0.00	0.00	6.00	0.00	0.00	6.00	0.00	0.00	6.00	0.00	0.00	6.00	24.00
						COSTEO.S/	38,000.00	0.00	0.00	0.00	0.00	0.00	0.00	0.00	0.00	0.00	0.00	0.00	38,000.00
					2027	FISICO	0.00	0.00	6.00	0.00	0.00	6.00	0.00	0.00	6.00	0.00	0.00	6.00	24.00
						COSTEO.S/	38,000.00	0.00	0.00	0.00	0.00	0.00	0.00	0.00	0.00	0.00	0.00	0.00	38,000.00
AOI30128600064	EMISION DE RESOLUCIONES DE DETERMINACION DE LAS OBLIGACIONES TRIBUTARIAS POR OMISION Y RESOLUCION DE MULTAS CORRESPONDIENTES.	150137 - SANTA ANITA	RESOLUCION NOTIFICADA	Alta	2025	FISICO	15.00	15.00	15.00	15.00	15.00	15.00	15.00	15.00	15.00	15.00	15.00	15.00	180.00
						COSTEO.S/	113,700.00	0.00	0.00	0.00	0.00	0.00	0.00	0.00	0.00	0.00	0.00	0.00	113,700.00
					2026	FISICO	15.00	15.00	15.00	15.00	15.00	15.00	15.00	15.00	15.00	15.00	15.00	15.00	180.00
						COSTEO.S/	113,700.00	0.00	0.00	0.00	0.00	0.00	0.00	0.00	0.00	0.00	0.00	0.00	113,700.00
					2027	FISICO	15.00	15.00	15.00	15.00	15.00	15.00	15.00	15.00	15.00	15.00	15.00	15.00	180.00
						COSTEO.S/	113,700.00	0.00	0.00	0.00	0.00	0.00	0.00	0.00	0.00	0.00	0.00	0.00	113,700.00
AOI30128600065	ATENCION DE PROCEDIMIENTOS CONTENCIOSOS Y NO CONTENCIOSOS TRIBUTARIOS	150137 - SANTA ANITA	EXPEDIENTE	Alta	2025	FISICO	180.00	180.00	180.00	180.00	180.00	180.00	180.00	180.00	180.00	180.00	180.00	180.00	2,160.00
						COSTEO.S/	206,400.00	0.00	0.00	0.00	0.00	0.00	0.00	0.00	0.00	0.00	0.00	0.00	206,400.00
					2026	FISICO	180.00	180.00	180.00	180.00	180.00	180.00	180.00	180.00	180.00	180.00	180.00	180.00	2,160.00
						COSTEO.S/	206,400.00	0.00	0.00	0.00	0.00	0.00	0.00	0.00	0.00	0.00	0.00	0.00	206,400.00
					2027	FISICO	180.00	180.00	180.00	180.00	180.00	180.00	180.00	180.00	180.00	180.00	180.00	180.00	2,160.00
						COSTEO.S/	206,400.00	0.00	0.00	0.00	0.00	0.00	0.00	0.00	0.00	0.00	0.00	0.00	206,400.00

CENTRO DE COSTO: 03.06.04 - SUBGERENCIA DE DESARROLLO ECONÓMICO LOCAL

OEI.04 - FORTALECER EL DESARROLLO DE LAS ACTIVIDADES ECONÓMICAS EN EL DISTRITO DE SANTA ANITA

AEI.04.01 - ASISTENCIA TÉCNICA EN LA FORMALIZACIÓN DE LOS ESTABLECIMIENTOS COMERCIALES EN EL DISTRITO

CODIGO	ACTIVIDAD OPERATIVA	UBIGEO	U.M.	PRIORIDAD	PERIODO MULTIANUAL	PROGRAMACION MENSUAL													TOTAL ANUAL
						META	01	02	03	04	05	06	07	08	09	10	11	12	
AOI30128600073	INSPECCIÓN A LOS VENDEDORES DE BEBIDAS EN BASE A PLANTAS MEDICINALES Y EMOLIENTES	150137 - SANTA ANITA	INFORME	Alta	2025	FISICO	1.00	1.00	1.00	1.00	1.00	1.00	1.00	1.00	1.00	1.00	1.00	1.00	12.00
						COSTEO.S/	0.00	0.00	0.00	0.00	0.00	0.00	0.00	0.00	0.00	0.00	0.00	0.00	0.00
					2026	FISICO	1.00	1.00	1.00	1.00	1.00	1.00	1.00	1.00	1.00	1.00	1.00	1.00	12.00
						COSTEO.S/	0.00	0.00	0.00	0.00	0.00	0.00	0.00	0.00	0.00	0.00	0.00	0.00	0.00
					2027	FISICO	1.00	1.00	1.00	1.00	1.00	1.00	1.00	1.00	1.00	1.00	1.00	1.00	12.00
						COSTEO.S/	0.00	0.00	0.00	0.00	0.00	0.00	0.00	0.00	0.00	0.00	0.00	0.00	0.00

AEI.04.02 - PROGRAMA DE EMPRENDIMIENTO IMPLEMENTADO EN EL DISTRITO

CODIGO	ACTIVIDAD OPERATIVA	UBIGEO	U.M.	PRIORIDAD	PERIODO MULTIANUAL	PROGRAMACION MENSUAL													TOTAL ANUAL
						META	01	02	03	04	05	06	07	08	09	10	11	12	
AOI30128600069	IMPLEMENTACIÓN DE FERIAS ECONÓMICAS APOYANDO AL EMPRENDEDOR EN EL DISTRITO	150137 - SANTA ANITA	FERIA	Media	2025	FISICO	1.00	1.00	1.00	1.00	1.00	1.00	1.00	1.00	1.00	1.00	1.00	1.00	12.00
						COSTEO.S/	24,621.00	0.00	0.00	0.00	0.00	0.00	0.00	0.00	0.00	0.00	0.00	0.00	24,621.00
					2026	FISICO	1.00	1.00	1.00	1.00	1.00	1.00	1.00	1.00	1.00	1.00	1.00	1.00	12.00
						COSTEO.S/	24,621.00	0.00	0.00	0.00	0.00	0.00	0.00	0.00	0.00	0.00	0.00	0.00	24,621.00
					2027	FISICO	1.00	1.00	1.00	1.00	1.00	1.00	1.00	1.00	1.00	1.00	1.00	1.00	12.00
						COSTEO.S/	24,621.00	0.00	0.00	0.00	0.00	0.00	0.00	0.00	0.00	0.00	0.00	0.00	24,621.00
AOI30128600070	PROGRAMA MUNICIPAL DE MUJER EMPRENDEDORA	150137 - SANTA ANITA	PROGRAMA	Media	2025	FISICO	0.00	0.00	1.00	0.00	0.00	0.00	0.00	0.00	0.00	0.00	0.00	0.00	1.00
						COSTEO.S/	0.00	0.00	0.00	0.00	0.00	0.00	0.00	0.00	0.00	0.00	0.00	0.00	0.00
					2026	FISICO	0.00	0.00	1.00	0.00	0.00	0.00	0.00	0.00	0.00	0.00	0.00	0.00	1.00
						COSTEO.S/	0.00	0.00	0.00	0.00	0.00	0.00	0.00	0.00	0.00	0.00	0.00	0.00	0.00
					2027	FISICO	0.00	0.00	1.00	0.00	0.00	0.00	0.00	0.00	0.00	0.00	0.00	0.00	1.00
						COSTEO.S/	0.00	0.00	0.00	0.00	0.00	0.00	0.00	0.00	0.00	0.00	0.00	0.00	0.00

AOI30128600071	CAPACITACIÓN DIRIGIDO A LOS CIUDADANOS EN MATERIA DE EMPRENDIMIENTO Y NORMATIVA VIGENTE EN EL DISTRITO	150137 - SANTA ANITA	CAPACITACION	Media	2025	FISICO	1.00	1.00	1.00	1.00	1.00	1.00	1.00	1.00	1.00	1.00	1.00	1.00	12.00
						COSTEO.S/	126,530.00	0.00	0.00	0.00	0.00	0.00	0.00	0.00	0.00	0.00	0.00	0.00	126,530.00
					2026	FISICO	1.00	1.00	1.00	1.00	1.00	1.00	1.00	1.00	1.00	1.00	1.00	1.00	12.00
						COSTEO.S/	126,530.00	0.00	0.00	0.00	0.00	0.00	0.00	0.00	0.00	0.00	0.00	0.00	126,530.00
					2027	FISICO	1.00	1.00	1.00	1.00	1.00	1.00	1.00	1.00	1.00	1.00	1.00	1.00	12.00
						COSTEO.S/	126,530.00	0.00	0.00	0.00	0.00	0.00	0.00	0.00	0.00	0.00	0.00	0.00	126,530.00
AOI30128600072	IMPLEMENTACIÓN DE FERIAS LABORALES APOYANDO A LOS CIUDADANOS DEL DISTRITO	150137 - SANTA ANITA	FERIA	Media	2026	FISICO	0.00	1.00	0.00	0.00	1.00	0.00	1.00	0.00	1.00	0.00	1.00	0.00	5.00
						COSTEO.S/	0.00	0.00	0.00	0.00	0.00	0.00	0.00	0.00	0.00	0.00	0.00	0.00	0.00
					2027	FISICO	0.00	1.00	0.00	0.00	1.00	0.00	1.00	0.00	1.00	0.00	1.00	0.00	5.00
						COSTEO.S/	0.00	0.00	0.00	0.00	0.00	0.00	0.00	0.00	0.00	0.00	0.00	0.00	0.00

AEI.04.03 - PROGRAMA DE EMPLEO LOCAL IMPLEMENTADO EN EL DISTRITO

CODIGO	ACTIVIDAD OPERATIVA	UBIGEO	U.M.	PRIORIDAD	PERIODO MULTIANUAL	PROGRAMACION MENSUAL													TOTAL ANUAL
						META	01	02	03	04	05	06	07	08	09	10	11	12	
AOI30128600169	IMPLEMENTACIÓN DE FERIAS LABORALES APOYANDO A LOS CIUDADANOS DEL DISTRITO	150137 - SANTA ANITA	FERIA	Media	2025	FISICO	0.00	1.00	0.00	1.00	0.00	1.00	0.00	1.00	0.00	1.00	0.00	1.00	6.00
						COSTEO.S/	0.00	0.00	0.00	0.00	0.00	0.00	0.00	0.00	0.00	0.00	0.00	0.00	0.00

AEI.04.04 - AUTORIZACIÓN DE EDIFICACIONES COMERCIALES EMITIDAS DE ACUERDO CON LA LEGISLACIÓN VIGENTE DEL DISTRITO

CODIGO	ACTIVIDAD OPERATIVA	UBIGEO	U.M.	PRIORIDAD	PERIODO MULTIANUAL	PROGRAMACION MENSUAL													TOTAL ANUAL
						META	01	02	03	04	05	06	07	08	09	10	11	12	
AOI30128600066	EMISIÓN DE LICENCIAS DE FUNCIONAMIENTO MUNICIPAL	150137 - SANTA ANITA	LICENCIA	Muy Alta	2025	FISICO	120.00	125.00	130.00	135.00	140.00	145.00	150.00	155.00	160.00	165.00	170.00	175.00	1,770.00
						COSTEO.S/	123,700.00	0.00	0.00	0.00	0.00	0.00	0.00	0.00	0.00	0.00	0.00	0.00	123,700.00
					2026	FISICO	120.00	125.00	130.00	135.00	140.00	145.00	150.00	155.00	160.00	165.00	170.00	175.00	1,770.00
						COSTEO.S/	123,700.00	0.00	0.00	0.00	0.00	0.00	0.00	0.00	0.00	0.00	0.00	0.00	123,700.00
					2027	FISICO	120.00	125.00	130.00	135.00	140.00	145.00	150.00	155.00	160.00	165.00	170.00	175.00	1,770.00
						COSTEO.S/	123,700.00	0.00	0.00	0.00	0.00	0.00	0.00	0.00	0.00	0.00	0.00	0.00	123,700.00
AOI30128600067	EMISIÓN DE RESOLUCIÓN DE AUTORIZACIÓN PARA LA UBICACIÓN DE ELEMENTOS DE PUBLICIDAD EXTERIOR	150137 - SANTA ANITA	AUTORIZACION	Alta	2025	FISICO	30.00	35.00	40.00	45.00	50.00	55.00	60.00	65.00	70.00	75.00	80.00	85.00	690.00
						COSTEO.S/	101,200.00	0.00	0.00	0.00	0.00	0.00	0.00	0.00	0.00	0.00	0.00	0.00	101,200.00
					2026	FISICO	30.00	35.00	40.00	45.00	50.00	55.00	60.00	65.00	70.00	75.00	80.00	85.00	690.00
						COSTEO.S/	101,200.00	0.00	0.00	0.00	0.00	0.00	0.00	0.00	0.00	0.00	0.00	0.00	101,200.00
					2027	FISICO	30.00	35.00	40.00	45.00	50.00	55.00	60.00	65.00	70.00	75.00	80.00	85.00	690.00
						COSTEO.S/	101,200.00	0.00	0.00	0.00	0.00	0.00	0.00	0.00	0.00	0.00	0.00	0.00	101,200.00
AOI30128600068	EMISIÓN DE AUTORIZACION MUNICIPAL A LOS VENDEDORES DE BEBIDAS EN BASE A PLANTAS MEDICINALES Y EMOLIENTES.	150137 - SANTA ANITA	AUTORIZACION	Alta	2025	FISICO	0.00	0.00	0.00	0.00	0.00	0.00	0.00	0.00	0.00	0.00	0.00	220.00	220.00
						COSTEO.S/	0.00	0.00	0.00	0.00	0.00	0.00	0.00	0.00	0.00	0.00	0.00	0.00	0.00
					2026	FISICO	0.00	0.00	0.00	0.00	0.00	0.00	0.00	0.00	0.00	0.00	0.00	220.00	220.00
						COSTEO.S/	0.00	0.00	0.00	0.00	0.00	0.00	0.00	0.00	0.00	0.00	0.00	0.00	0.00
					2027	FISICO	0.00	0.00	0.00	0.00	0.00	0.00	0.00	0.00	0.00	0.00	0.00	220.00	220.00
						COSTEO.S/	0.00	0.00	0.00	0.00	0.00	0.00	0.00	0.00	0.00	0.00	0.00	0.00	0.00

CENTRO DE COSTO: 03.07.01 - GERENCIA DE OBRAS Y DESARROLLO URBANO

OEI.03 - FORTALECER EL DESARROLLO TERRITORIAL ORDENADO Y SOSTENIBLE EN EL DISTRITO DE SANTA ANITA

AEI.03.03 - ESPACIOS PÚBLICOS ADECUADOS; RECUPERADOS Y PRIORIZADOS EN BENEFICIO DEL DISTRITO

CODIGO	ACTIVIDAD OPERATIVA	UBIGEO	U.M.	PRIORIDAD	PERIODO MULTIANUAL	PROGRAMACION MENSUAL													TOTAL ANUAL
						META	01	02	03	04	05	06	07	08	09	10	11	12	
AOI30128600025	ELABORACION Y FORMULACION DE PROYECTOS DE INVERSION	150137 - SANTA ANITA	ESTUDIO DE PREINVERSION	Alta	2025	FISICO	5.00	5.00	5.00	3.00	3.00	3.00	3.00	3.00	3.00	4.00	4.00	4.00	45.00
						COSTEO.S/	170,900.00	0.00	0.00	0.00	0.00	0.00	0.00	0.00	0.00	0.00	0.00	0.00	170,900.00
					2026	FISICO	5.00	5.00	5.00	3.00	3.00	3.00	3.00	3.00	3.00	4.00	4.00	4.00	45.00
						COSTEO.S/	170,900.00	0.00	0.00	0.00	0.00	0.00	0.00	0.00	0.00	0.00	0.00	0.00	170,900.00
					2027	FISICO	5.00	5.00	5.00	3.00	3.00	3.00	3.00	3.00	3.00	4.00	4.00	4.00	45.00

						COSTEO.S/	170,900.00	0.00	0.00	0.00	0.00	0.00	0.00	0.00	0.00	0.00	0.00	0.00	170,900.00
AOI30128600026	ELABORACION Y EMISION DE RESOLUCIONES GERENCIALES EN MATERIA DESARROLLO URBANO	150137 - SANTA ANITA	RESOLUCION	Media	2025	FISICO	3.00	4.00	5.00	4.00	5.00	4.00	5.00	4.00	5.00	5.00	5.00	5.00	54.00
						COSTEO.S/	314,501.00	0.00	0.00	0.00	0.00	0.00	0.00	0.00	0.00	0.00	0.00	0.00	314,501.00
					2026	FISICO	3.00	4.00	5.00	4.00	5.00	4.00	5.00	4.00	5.00	5.00	5.00	5.00	54.00
						COSTEO.S/	314,501.00	0.00	0.00	0.00	0.00	0.00	0.00	0.00	0.00	0.00	0.00	0.00	314,501.00
					2027	FISICO	3.00	4.00	5.00	4.00	5.00	4.00	5.00	4.00	5.00	5.00	5.00	5.00	54.00
						COSTEO.S/	314,501.00	0.00	0.00	0.00	0.00	0.00	0.00	0.00	0.00	0.00	0.00	0.00	314,501.00
AOI30128600027	SUPERVISION DE ACTIVIDADES DE INVERSION PUBLICA E INFRAESTRUCTURA Y HABILITACIONES URBANAS, EDIFICACION Y CATASTRO	150137 - SANTA ANITA	ACCION	Alta	2025	FISICO	1.00	1.00	1.00	1.00	1.00	1.00	1.00	1.00	1.00	1.00	1.00	1.00	12.00
						COSTEO.S/	112,750.00	0.00	0.00	0.00	0.00	0.00	0.00	0.00	0.00	0.00	0.00	0.00	112,750.00
					2026	FISICO	1.00	1.00	1.00	1.00	1.00	1.00	1.00	1.00	1.00	1.00	1.00	1.00	12.00
						COSTEO.S/	112,750.00	0.00	0.00	0.00	0.00	0.00	0.00	0.00	0.00	0.00	0.00	0.00	112,750.00
					2027	FISICO	1.00	1.00	1.00	1.00	1.00	1.00	1.00	1.00	1.00	1.00	1.00	1.00	12.00
						COSTEO.S/	112,750.00	0.00	0.00	0.00	0.00	0.00	0.00	0.00	0.00	0.00	0.00	0.00	112,750.00

AEI.03.04 - INVERSIÓN PÚBLICA EFECTIVA PARA EL DESARROLLO URBANO DEL DISTRITO

CODIGO	ACTIVIDAD OPERATIVA	UBIGEO	U.M.	PRIORIDAD	PERIODO MULTIANUAL	PROGRAMACION MENSUAL													TOTAL ANUAL
						META	01	02	03	04	05	06	07	08	09	10	11	12	
AOI30128600024	ESTUDIOS PRE INVERSION	150137 - SANTA ANITA	ESTUDIO DE PREINVERSION	Muy Alta	2025	FISICO	3.00	3.00	3.00	3.00	3.00	3.00	3.00	4.00	4.00	4.00	4.00	4.00	41.00
						COSTEO.S/	9,869,913.00	0.00	0.00	0.00	0.00	0.00	0.00	0.00	0.00	0.00	0.00	0.00	9,869,913.00
					2026	FISICO	3.00	3.00	3.00	3.00	3.00	3.00	3.00	4.00	4.00	4.00	4.00	4.00	41.00
						COSTEO.S/	9,869,913.00	0.00	0.00	0.00	0.00	0.00	0.00	0.00	0.00	0.00	0.00	0.00	9,869,913.00
					2027	FISICO	3.00	3.00	3.00	3.00	3.00	3.00	3.00	4.00	4.00	4.00	4.00	4.00	41.00
						COSTEO.S/	9,869,913.00	0.00	0.00	0.00	0.00	0.00	0.00	0.00	0.00	0.00	0.00	0.00	9,869,913.00

CENTRO DE COSTO: 03.07.02 - SUBGERENCIA DE OBRAS PÚBLICAS Y PROYECTOS

OEI.03 - FORTALECER EL DESARROLLO TERRITORIAL ORDENADO Y SOSTENIBLE EN EL DISTRITO DE SANTA ANITA

AEI.03.03 - ESPACIOS PÚBLICOS ADECUADOS; RECUPERADOS Y PRIORIZADOS EN BENEFICIO DEL DISTRITO

CODIGO	ACTIVIDAD OPERATIVA	UBIGEO	U.M.	PRIORIDAD	PERIODO MULTIANUAL	PROGRAMACION MENSUAL													TOTAL ANUAL
						META	01	02	03	04	05	06	07	08	09	10	11	12	
AOI30128600028	ELABORACION DE EXPEDIENTES TECNICOS DE LOS PRODUCTOS DE INVERSION PUBLICA	150137 - SANTA ANITA	EXPEDIENTE TECNICO	Alta	2025	FISICO	7.00	7.00	1.00	1.00	1.00	1.00	1.00	1.00	1.00	1.00	1.00	1.00	24.00
						COSTEO.S/	154,300.00	0.00	0.00	0.00	0.00	0.00	0.00	0.00	0.00	0.00	0.00	0.00	154,300.00
					2026	FISICO	7.00	7.00	1.00	1.00	1.00	1.00	1.00	1.00	1.00	1.00	1.00	1.00	24.00
						COSTEO.S/	154,300.00	0.00	0.00	0.00	0.00	0.00	0.00	0.00	0.00	0.00	0.00	0.00	154,300.00
					2027	FISICO	7.00	7.00	1.00	1.00	1.00	1.00	1.00	1.00	1.00	1.00	1.00	1.00	24.00
						COSTEO.S/	154,300.00	0.00	0.00	0.00	0.00	0.00	0.00	0.00	0.00	0.00	0.00	0.00	154,300.00
AOI30128600029	SUPERVISION Y/O INSPECCION DE LAS OBRAS POR CONTRATA EN EJECUCION EN EL DISTRITO	150137 - SANTA ANITA	SUPERVISION REALIZADA	Muy Alta	2025	FISICO	7.00	7.00	1.00	1.00	4.00	4.00	1.00	1.00	1.00	1.00	1.00	1.00	30.00
						COSTEO.S/	0.00	0.00	0.00	0.00	0.00	0.00	0.00	0.00	0.00	0.00	0.00	0.00	0.00
					2026	FISICO	7.00	7.00	1.00	1.00	4.00	4.00	1.00	1.00	1.00	1.00	1.00	1.00	30.00
						COSTEO.S/	0.00	0.00	0.00	0.00	0.00	0.00	0.00	0.00	0.00	0.00	0.00	0.00	0.00
					2027	FISICO	7.00	7.00	1.00	1.00	4.00	4.00	1.00	1.00	1.00	1.00	1.00	1.00	30.00
						COSTEO.S/	0.00	0.00	0.00	0.00	0.00	0.00	0.00	0.00	0.00	0.00	0.00	0.00	0.00
AOI30128600030	ELABORACION DE LIQUIDACION DE PROYECTOS DE INVERSION Y CIERRE DE INVERSION	150137 - SANTA ANITA	DOCUMENTO EMITIDO	Media	2025	FISICO	1.00	1.00	1.00	1.00	1.00	1.00	1.00	1.00	1.00	1.00	1.00	1.00	12.00
						COSTEO.S/	149,000.00	0.00	0.00	0.00	0.00	0.00	0.00	0.00	0.00	0.00	0.00	0.00	149,000.00
					2026	FISICO	1.00	1.00	1.00	1.00	1.00	1.00	1.00	1.00	1.00	1.00	1.00	1.00	12.00
						COSTEO.S/	149,000.00	0.00	0.00	0.00	0.00	0.00	0.00	0.00	0.00	0.00	0.00	0.00	149,000.00
					2027	FISICO	1.00	1.00	1.00	1.00	1.00	1.00	1.00	1.00	1.00	1.00	1.00	1.00	12.00
						COSTEO.S/	149,000.00	0.00	0.00	0.00	0.00	0.00	0.00	0.00	0.00	0.00	0.00	0.00	149,000.00

AOI30128600031	MANTENIMIENTO DE INFRAESTRUCTURA PUBLICA Y VIAS URBANAS	150137 - SANTA ANITA	MANTENIMIENTO	Alta	2025	FISICO	2.00	2.00	2.00	2.00	2.00	2.00	2.00	2.00	2.00	2.00	2.00	2.00	24.00
						COSTEO.S/	204,600.00	0.00	0.00	0.00	0.00	0.00	0.00	0.00	0.00	0.00	0.00	0.00	204,600.00
					2026	FISICO	2.00	2.00	2.00	2.00	2.00	2.00	2.00	2.00	2.00	2.00	2.00	2.00	24.00
						COSTEO.S/	204,600.00	0.00	0.00	0.00	0.00	0.00	0.00	0.00	0.00	0.00	0.00	0.00	204,600.00
					2027	FISICO	2.00	2.00	2.00	2.00	2.00	2.00	2.00	2.00	2.00	2.00	2.00	2.00	24.00
						COSTEO.S/	204,600.00	0.00	0.00	0.00	0.00	0.00	0.00	0.00	0.00	0.00	0.00	0.00	204,600.00
AOI30128600032	EJECUCION Y SEGUIMIENTO DE LOS PROYECTOS DE INVERSION PUBLICA	150137 - SANTA ANITA	ACCION	Media	2025	FISICO	7.00	7.00	7.00	7.00	7.00	7.00	7.00	7.00	7.00	7.00	7.00	7.00	84.00
						COSTEO.S/	0.00	0.00	0.00	0.00	0.00	0.00	0.00	0.00	0.00	0.00	0.00	0.00	0.00
					2026	FISICO	7.00	7.00	7.00	7.00	7.00	7.00	7.00	7.00	7.00	7.00	7.00	7.00	84.00
						COSTEO.S/	0.00	0.00	0.00	0.00	0.00	0.00	0.00	0.00	0.00	0.00	0.00	0.00	0.00
					2027	FISICO	7.00	7.00	7.00	7.00	7.00	7.00	7.00	7.00	7.00	7.00	7.00	7.00	84.00
						COSTEO.S/	0.00	0.00	0.00	0.00	0.00	0.00	0.00	0.00	0.00	0.00	0.00	0.00	0.00

CENTRO DE COSTO: 03.07.03 - SUBGERENCIA DE OBRAS PRIVADAS, CONTROL URBANO Y CATASTRO

OEI.03 - FORTALECER EL DESARROLLO TERRITORIAL ORDENADO Y SOSTENIBLE EN EL DISTRITO DE SANTA ANITA

AEI.03.01 - SANEAMIENTO FÍSICO LEGAL DE PREDIOS REALIZADOS EN EL DISTRITO

CODIGO	ACTIVIDAD OPERATIVA	UBIGEO	U.M.	PRIORIDAD	PERIODO MULTIANUAL	PROGRAMACION MENSUAL													TOTAL ANUAL
						META	01	02	03	04	05	06	07	08	09	10	11	12	
AOI30128600047	EMISION DE INFORMES TECNICOS RESPECTO A NUMERACION MUNICIPAL, CONSTANCIA DE POSESION PARA LA DOTACION DE SERVICIOS BASICOS	150137 - SANTA ANITA	INFORME TECNICO	Alta	2025	FISICO	10.00	8.00	10.00	20.00	10.00	20.00	20.00	12.00	10.00	20.00	30.00	10.00	180.00
						COSTEO.S/	508,100.00	0.00	0.00	0.00	0.00	0.00	0.00	0.00	0.00	0.00	0.00	0.00	508,100.00
					2026	FISICO	10.00	8.00	10.00	20.00	10.00	20.00	20.00	12.00	10.00	20.00	30.00	10.00	180.00
						COSTEO.S/	508,100.00	0.00	0.00	0.00	0.00	0.00	0.00	0.00	0.00	0.00	0.00	0.00	508,100.00
					2027	FISICO	10.00	8.00	10.00	20.00	10.00	20.00	20.00	12.00	10.00	20.00	30.00	10.00	180.00
						COSTEO.S/	508,100.00	0.00	0.00	0.00	0.00	0.00	0.00	0.00	0.00	0.00	0.00	0.00	508,100.00
AOI30128600048	EMISION DE INFORMES RESPECTO A LAS AUTORIZACIONES DE CONEXIONES DOMICILIARIAS, EJECUCION DE OBRAS EN AREA DE USO PUBLICO	150137 - SANTA ANITA	INFORME	Alta	2025	FISICO	32.00	42.00	28.00	48.00	42.00	38.00	28.00	58.00	62.00	32.00	28.00	48.00	486.00
						COSTEO.S/	86,199.00	0.00	0.00	0.00	0.00	0.00	0.00	0.00	0.00	0.00	0.00	0.00	86,199.00
					2026	FISICO	32.00	42.00	28.00	48.00	42.00	38.00	28.00	58.00	62.00	32.00	28.00	48.00	486.00
						COSTEO.S/	86,199.00	0.00	0.00	0.00	0.00	0.00	0.00	0.00	0.00	0.00	0.00	0.00	86,199.00
					2027	FISICO	32.00	42.00	28.00	48.00	42.00	38.00	28.00	58.00	62.00	32.00	28.00	48.00	486.00
						COSTEO.S/	86,199.00	0.00	0.00	0.00	0.00	0.00	0.00	0.00	0.00	0.00	0.00	0.00	86,199.00

AEI.03.02 - CATASTRO DISTRITAL ACTUALIZADO DEL DISTRITO

CODIGO	ACTIVIDAD OPERATIVA	UBIGEO	U.M.	PRIORIDAD	PERIODO MULTIANUAL	PROGRAMACION MENSUAL													TOTAL ANUAL
						META	01	02	03	04	05	06	07	08	09	10	11	12	
AOI30128600049	EMISION DE CERTIFICADOS DE PARAMETROS URBANISTICOS Y EDIFICATORIOS, DE MOMENCLATURA VIAL, DE JURISDICCION, DE ALINEAMIENTO Y CATASTRAL	150137 - SANTA ANITA	CERTIFICADO	Alta	2025	FISICO	36.00	42.00	38.00	48.00	56.00	28.00	42.00	62.00	48.00	28.00	38.00	42.00	508.00
						COSTEO.S/	489,800.00	0.00	0.00	0.00	0.00	0.00	0.00	0.00	0.00	0.00	0.00	0.00	489,800.00
					2026	FISICO	36.00	42.00	38.00	48.00	56.00	28.00	42.00	62.00	48.00	28.00	38.00	42.00	508.00
						COSTEO.S/	489,800.00	0.00	0.00	0.00	0.00	0.00	0.00	0.00	0.00	0.00	0.00	0.00	489,800.00
					2027	FISICO	36.00	42.00	38.00	48.00	56.00	28.00	42.00	62.00	48.00	28.00	38.00	42.00	508.00
						COSTEO.S/	489,800.00	0.00	0.00	0.00	0.00	0.00	0.00	0.00	0.00	0.00	0.00	0.00	489,800.00

AEI.03.05 - ACCIONES DE CONTROL Y FISCALIZACIÓN OPORTUNA PARA LA EJECUCIÓN DE OBRAS DE EDIFICACIONES EN EL DISTRITO

CODIGO	ACTIVIDAD OPERATIVA	UBIGEO	U.M.	PRIORIDAD	PERIODO MULTIANUAL	PROGRAMACION MENSUAL													TOTAL ANUAL
						META	01	02	03	04	05	06	07	08	09	10	11	12	
AOI30128600045	EMISION DE LICENCIAS DE EDIFICACIONES (OBRA NUEVA, MODIFICACIONES, VARIACIONES, DEMOLICIONES Y ANTEPROYECTO EN CONSULTA) MODALIDAD A,B,C Y D	150137 - SANTA ANITA	LICENCIA	Alta	2025	FISICO	10.00	8.00	4.00	16.00	18.00	14.00	10.00	12.00	18.00	20.00	16.00	14.00	160.00
						COSTEO.S/	160,870.00	0.00	0.00	0.00	0.00	0.00	0.00	0.00	0.00	0.00	0.00	0.00	160,870.00
					2026	FISICO	10.00	8.00	4.00	16.00	18.00	14.00	10.00	12.00	18.00	20.00	16.00	14.00	160.00
						COSTEO.S/	160,870.00	0.00	0.00	0.00	0.00	0.00	0.00	0.00	0.00	0.00	0.00	0.00	160,870.00
					2027	FISICO	10.00	8.00	4.00	16.00	18.00	14.00	10.00	12.00	18.00	20.00	16.00	14.00	160.00
						COSTEO.S/	160,870.00	0.00	0.00	0.00	0.00	0.00	0.00	0.00	0.00	0.00	0.00	0.00	160,870.00

AOI30128600046	EMISION DE CONFORMIDAD DE OBRA Y DECLARATORIAS DE EDIFICACION (MOD. A,B,C Y D) CON O SIN VALORACION	150137 - SANTA ANITA	VIVIENDAS	Media	2025	FISICO	1.00	1.00	0.00	1.00	1.00	1.00	0.00	0.00	1.00	1.00	0.00	1.00	8.00
						COSTEO.S/	0.00	0.00	0.00	0.00	0.00	0.00	0.00	0.00	0.00	0.00	0.00	0.00	0.00
					2026	FISICO	1.00	1.00	0.00	1.00	1.00	1.00	0.00	0.00	1.00	1.00	0.00	1.00	8.00
						COSTEO.S/	0.00	0.00	0.00	0.00	0.00	0.00	0.00	0.00	0.00	0.00	0.00	0.00	0.00
					2027	FISICO	1.00	1.00	0.00	1.00	1.00	1.00	0.00	0.00	1.00	1.00	0.00	1.00	8.00
						COSTEO.S/	0.00	0.00	0.00	0.00	0.00	0.00	0.00	0.00	0.00	0.00	0.00	0.00	0.00

CENTRO DE COSTO: 03.07.04 - SUBGERENCIA DE GESTIÓN DEL RIESGO DE DESASTRES E INSPECCIONES TÉCNICAS DE SEGURIDAD EN EDIFICACIONES

OEI.08 - REDUCIR LA VULNERABILIDAD DE LA POBLACIÓN ANTE EL RIESGO DE DESASTRES DE ORIGEN NATURAL, SOCIO NATURAL O ANTRÓPICO EN EL DISTRITO DE SANTA ANITA

AEI.08.01 - PLAN DE PREVENCIÓN Y REDUCCIÓN DE RIESGO DE DESASTRES IMPLEMENTADO EN EL DISTRITO

CODIGO	ACTIVIDAD OPERATIVA	UBIGEO	U.M.	PRIORIDAD	PERIODO MULTIANUAL	PROGRAMACION MENSUAL													TOTAL ANUAL
						META	01	02	03	04	05	06	07	08	09	10	11	12	
AOI30128600039	ELABORACION, EJECUCION, SEGUIMIENTO DE PLANES INSTITUCIONALES EN GESTION DEL RIESGO DESASTRES	150137 - SANTA ANITA	REPORTE	Media	2025	FISICO	0.00	0.00	0.00	1.00	0.00	0.00	0.00	1.00	0.00	0.00	0.00	0.00	2.00
						COSTEO.S/	56,400.00	0.00	0.00	0.00	0.00	0.00	0.00	0.00	0.00	0.00	0.00	0.00	56,400.00
					2026	FISICO	0.00	0.00	0.00	1.00	0.00	0.00	0.00	1.00	0.00	0.00	0.00	0.00	2.00
						COSTEO.S/	56,400.00	0.00	0.00	0.00	0.00	0.00	0.00	0.00	0.00	0.00	0.00	0.00	56,400.00
					2027	FISICO	0.00	0.00	0.00	1.00	0.00	0.00	0.00	1.00	0.00	0.00	0.00	0.00	2.00
						COSTEO.S/	56,400.00	0.00	0.00	0.00	0.00	0.00	0.00	0.00	0.00	0.00	0.00	0.00	56,400.00
AOI30128600040	EVALUACION DE RIESGOS DE DESASTRES EN ZONAS VULNERABLES DEL DISTRITO	150137 - SANTA ANITA	REPORTE	Muy Alta	2025	FISICO	0.00	0.00	0.00	1.00	0.00	0.00	0.00	1.00	0.00	0.00	0.00	0.00	2.00
						COSTEO.S/	58,400.00	0.00	0.00	0.00	0.00	0.00	0.00	0.00	0.00	0.00	0.00	0.00	58,400.00
					2026	FISICO	0.00	0.00	0.00	1.00	0.00	0.00	0.00	1.00	0.00	0.00	0.00	0.00	2.00
						COSTEO.S/	58,400.00	0.00	0.00	0.00	0.00	0.00	0.00	0.00	0.00	0.00	0.00	0.00	58,400.00
					2027	FISICO	0.00	0.00	0.00	1.00	0.00	0.00	0.00	1.00	0.00	0.00	0.00	0.00	2.00
						COSTEO.S/	58,400.00	0.00	0.00	0.00	0.00	0.00	0.00	0.00	0.00	0.00	0.00	0.00	58,400.00

AEI.08.02 - CAPACIDAD INSTALADA PARA LA PREPARACIÓN; RESPUESTA Y REHABILITACIÓN DE MANERA INTEGRAL FRENTE A EMERGENCIAS Y DESASTRES DEL DISTRITO

CODIGO	ACTIVIDAD OPERATIVA	UBIGEO	U.M.	PRIORIDAD	PERIODO MULTIANUAL	PROGRAMACION MENSUAL													TOTAL ANUAL
						META	01	02	03	04	05	06	07	08	09	10	11	12	
AOI30428600042	IMPLEMENTACION Y DESARROLLO DE CENTROS Y ESPACIOS DE MONITOREO DE EMERGENCIA Y DESASTRES	150137 - SANTA ANITA	REPORTE	Alta	2025	FISICO	0.00	0.00	1.00	0.00	0.00	1.00	0.00	0.00	1.00	0.00	0.00	0.00	3.00
						COSTEO.S/	138,400.00	0.00	0.00	0.00	0.00	0.00	0.00	0.00	0.00	0.00	0.00	0.00	138,400.00
					2026	FISICO	0.00	0.00	1.00	0.00	0.00	1.00	0.00	0.00	1.00	0.00	0.00	0.00	3.00
						COSTEO.S/	138,400.00	0.00	0.00	0.00	0.00	0.00	0.00	0.00	0.00	0.00	0.00	0.00	138,400.00
					2027	FISICO	0.00	0.00	1.00	0.00	0.00	1.00	0.00	0.00	1.00	0.00	0.00	0.00	3.00
						COSTEO.S/	138,400.00	0.00	0.00	0.00	0.00	0.00	0.00	0.00	0.00	0.00	0.00	0.00	138,400.00
AOI30128600043	IMPLEMENTACION, ADMINISTRACION Y ALMACENAMIENTO DE KITS PARA LA ASISTENCIA FRENTE A EMERGENCIA Y DESASTRES	150137 - SANTA ANITA	REPORTE	Alta	2025	FISICO	0.00	1.00	0.00	1.00	0.00	1.00	0.00	1.00	0.00	1.00	0.00	1.00	6.00
						COSTEO.S/	6,500.00	0.00	0.00	0.00	0.00	0.00	0.00	0.00	0.00	0.00	0.00	0.00	6,500.00
					2026	FISICO	0.00	1.00	0.00	1.00	0.00	1.00	0.00	1.00	0.00	1.00	0.00	1.00	6.00
						COSTEO.S/	6,500.00	0.00	0.00	0.00	0.00	0.00	0.00	0.00	0.00	0.00	0.00	0.00	6,500.00
					2027	FISICO	0.00	1.00	0.00	1.00	0.00	1.00	0.00	1.00	0.00	1.00	0.00	1.00	6.00
						COSTEO.S/	6,500.00	0.00	0.00	0.00	0.00	0.00	0.00	0.00	0.00	0.00	0.00	0.00	6,500.00

AEI.08.03 - PROGRAMA DE FORMACIÓN DE BRIGADAS ESPECIALIZADAS PARA LA ATENCIÓN FRENTE A EMERGENCIAS Y DESASTRES EN EL DISTRITO

CODIGO	ACTIVIDAD OPERATIVA	UBIGEO	U.M.	PRIORIDAD	PERIODO MULTIANUAL	PROGRAMACION MENSUAL													TOTAL ANUAL
						META	01	02	03	04	05	06	07	08	09	10	11	12	
AOI30128600041	ORGANIZACIÓN Y ENTRENAMIENTO DE COMUNIDADES EN HABILIDADES FRENTE AL RIESGO DE DESASTRES, CON LA IMPLEMENTACION DE BRIGADISTAS PARA LA	150137 - SANTA ANITA	REPORTE	Alta	2025	FISICO	0.00	0.00	0.00	1.00	0.00	0.00	0.00	1.00	0.00	0.00	0.00	0.00	2.00
						COSTEO.S/	89,500.00	0.00	0.00	0.00	0.00	0.00	0.00	0.00	0.00	0.00	0.00	0.00	89,500.00
					2026	FISICO	0.00	0.00	0.00	1.00	0.00	0.00	0.00	1.00	0.00	0.00	0.00	0.00	2.00
						COSTEO.S/	89,500.00	0.00	0.00	0.00	0.00	0.00	0.00	0.00	0.00	0.00	0.00	0.00	89,500.00
					2027	FISICO	0.00	0.00	0.00	1.00	0.00	0.00	0.00	1.00	0.00	0.00	0.00	0.00	2.00

	ATENCION FRENTE A EMERGENCIAS Y DESASTRES					COSTEO.S/	89,500.00	0.00	0.00	0.00	0.00	0.00	0.00	0.00	0.00	0.00	0.00	0.00	89,500.00

AEI.08.05 - INSPECCIÓN OPORTUNA A LA INFRAESTRUCTURA PARA SEGURIDAD DE LOS VECINOS DEL DISTRITO

CODIGO	ACTIVIDAD OPERATIVA	UBIGEO	U.M.	PRIORIDAD	PERIODO MULTIANUAL	PROGRAMACION MENSUAL													TOTAL ANUAL
						META	01	02	03	04	05	06	07	08	09	10	11	12	
AOI30128600044	REALIZAR VISITAS INOPINADAS A OBJETOS DE INSPECCION EN EL DISTRITO	150137 - SANTA ANITA	INSPECCION	Muy Alta	2025	FISICO	160.00	160.00	160.00	160.00	160.00	160.00	160.00	160.00	160.00	160.00	160.00	160.00	1,920.00
						COSTEO.S/	451,012.00	0.00	0.00	0.00	0.00	0.00	0.00	0.00	0.00	0.00	0.00	0.00	451,012.00
					2026	FISICO	160.00	160.00	160.00	160.00	160.00	160.00	160.00	160.00	160.00	160.00	160.00	160.00	1,920.00
						COSTEO.S/	451,012.00	0.00	0.00	0.00	0.00	0.00	0.00	0.00	0.00	0.00	0.00	0.00	451,012.00
					2027	FISICO	160.00	160.00	160.00	160.00	160.00	160.00	160.00	160.00	160.00	160.00	160.00	160.00	1,920.00
						COSTEO.S/	451,012.00	0.00	0.00	0.00	0.00	0.00	0.00	0.00	0.00	0.00	0.00	0.00	451,012.00

CENTRO DE COSTO: 03.08.01 - GERENCIA DE SERVICIOS PÚBLICOS Y DESARROLLO HUMANO

OEI.09 - FORTALECER LA EFICIENCIA EN LA GESTIÓN INSTITUCIONAL

AEI.09.01 - GESTIÓN ADMINISTRATIVA Y OPERATIVA EFECTIVA EN LA MUNICIPALIDAD

CODIGO	ACTIVIDAD OPERATIVA	UBIGEO	U.M.	PRIORIDAD	PERIODO MULTIANUAL	PROGRAMACION MENSUAL													TOTAL ANUAL
						META	01	02	03	04	05	06	07	08	09	10	11	12	
AOI30128600105	SUPERVISION DE LAS ACTIVIDADES DE LAS SUBGERENCIAS	150137 - SANTA ANITA	SUPERVISION	Alta	2025	FISICO	4.00	4.00	4.00	4.00	4.00	4.00	4.00	4.00	4.00	4.00	4.00	4.00	48.00
						COSTEO.S/	309,440.00	0.00	0.00	0.00	0.00	0.00	0.00	0.00	0.00	0.00	0.00	0.00	309,440.00
					2026	FISICO	4.00	4.00	4.00	4.00	4.00	4.00	4.00	4.00	4.00	4.00	4.00	4.00	48.00
						COSTEO.S/	309,440.00	0.00	0.00	0.00	0.00	0.00	0.00	0.00	0.00	0.00	0.00	0.00	309,440.00
					2027	FISICO	4.00	4.00	4.00	4.00	4.00	4.00	4.00	4.00	4.00	4.00	4.00	4.00	48.00
						COSTEO.S/	309,440.00	0.00	0.00	0.00	0.00	0.00	0.00	0.00	0.00	0.00	0.00	0.00	309,440.00
AOI30128600106	GESTION INTEGRAL DE LAS INICIATIVAS Y ESTRATEGIAS DE DESARROLLO SOCIAL	150137 - SANTA ANITA	ACCION	Alta	2025	FISICO	4.00	4.00	4.00	4.00	4.00	4.00	4.00	4.00	4.00	4.00	4.00	4.00	48.00
						COSTEO.S/	605,338.00	0.00	0.00	0.00	0.00	0.00	0.00	0.00	0.00	0.00	0.00	0.00	605,338.00
					2026	FISICO	4.00	4.00	4.00	4.00	4.00	4.00	4.00	4.00	4.00	4.00	4.00	4.00	48.00
						COSTEO.S/	605,338.00	0.00	0.00	0.00	0.00	0.00	0.00	0.00	0.00	0.00	0.00	0.00	605,338.00
					2027	FISICO	4.00	4.00	4.00	4.00	4.00	4.00	4.00	4.00	4.00	4.00	4.00	4.00	48.00
						COSTEO.S/	605,338.00	0.00	0.00	0.00	0.00	0.00	0.00	0.00	0.00	0.00	0.00	0.00	605,338.00

CENTRO DE COSTO: 03.08.02 - SUBGERENCIA DE LIMPIEZA PÚBLICA, ÁREAS VERDES Y MEDIO AMBIENTE

OEI.07 - MEJORAR LA GESTIÓN AMBIENTAL EN EL DISTRITO DE SANTA ANITA

AEI.07.01 - MANEJO DE RESIDUOS SÓLIDOS DE MANERA INTEGRAL EN BENEFICIO DE LOS POBLADORES DEL DISTRITO

CODIGO	ACTIVIDAD OPERATIVA	UBIGEO	U.M.	PRIORIDAD	PERIODO MULTIANUAL	PROGRAMACION MENSUAL													TOTAL ANUAL
						META	01	02	03	04	05	06	07	08	09	10	11	12	
AOI30128600137	SERVICIO DE RECOLECCIÓN Y DISPOSICIÓN FINAL DE LOS RESIDUOS SÓLIDOS	150137 - SANTA ANITA	TONELADA	Muy Alta	2025	FISICO	6,900.00	6,900.00	6,900.00	6,900.00	6,900.00	6,900.00	6,900.00	6,900.00	6,900.00	6,900.00	6,900.00	6,900.00	82,800.00
						COSTEO.S/	18,257,567.00	0.00	0.00	0.00	0.00	0.00	0.00	0.00	0.00	0.00	0.00	0.00	18,257,567.00
					2026	FISICO	6,900.00	6,900.00	6,900.00	6,900.00	6,900.00	6,900.00	6,900.00	6,900.00	6,900.00	6,900.00	6,900.00	6,900.00	82,800.00
						COSTEO.S/	18,257,567.00	0.00	0.00	0.00	0.00	0.00	0.00	0.00	0.00	0.00	0.00	0.00	18,257,567.00
					2027	FISICO	6,900.00	6,900.00	6,900.00	6,900.00	6,900.00	6,900.00	6,900.00	6,900.00	6,900.00	6,900.00	6,900.00	6,900.00	82,800.00
						COSTEO.S/	18,257,567.00	0.00	0.00	0.00	0.00	0.00	0.00	0.00	0.00	0.00	0.00	0.00	18,257,567.00
AOI30128600138	ERRADICACION, RECUPERACION, MANTENIMIENTO Y PREVENCION DE PUNTOS CRÍTICOS DE ACUMULACIÓN DE RESIDUOS SÓLIDOS MUNICIPALES	150137 - SANTA ANITA	M3	Alta	2025	FISICO	20.00	20.00	20.00	20.00	20.00	20.00	20.00	20.00	20.00	20.00	20.00	20.00	240.00
						COSTEO.S/	225,000.00	0.00	0.00	0.00	0.00	0.00	0.00	0.00	0.00	0.00	0.00	0.00	225,000.00
					2026	FISICO	20.00	20.00	20.00	20.00	20.00	20.00	20.00	20.00	20.00	20.00	20.00	20.00	240.00
						COSTEO.S/	225,000.00	0.00	0.00	0.00	0.00	0.00	0.00	0.00	0.00	0.00	0.00	0.00	225,000.00
					2027	FISICO	20.00	20.00	20.00	20.00	20.00	20.00	20.00	20.00	20.00	20.00	20.00	20.00	240.00
						COSTEO.S/	225,000.00	0.00	0.00	0.00	0.00	0.00	0.00	0.00	0.00	0.00	0.00	0.00	225,000.00

AEI.07.02 - PROGRAMA DE LIMPIEZA PÚBLICA IMPLEMENTADO EN EL DISTRITO

CODIGO	ACTIVIDAD OPERATIVA	UBIGEO	U.M.	PRIORIDAD	PERIODO MULTIANUAL	PROGRAMACION MENSUAL													TOTAL ANUAL
						META	01	02	03	04	05	06	07	08	09	10	11	12	
AOI30128600136	SERVICIO DE BARRIDO DE AVENIDAS, CALLES, PLAZAS Y ESPACIOS PÚBLICOS	150137 - SANTA ANITA	TONELADA	Muy Alta	2025	FISICO	240.00	240.00	240.00	240.00	240.00	240.00	240.00	240.00	240.00	240.00	240.00	240.00	2,880.00
						COSTEO.S/	432,000.00	0.00	0.00	0.00	0.00	0.00	0.00	0.00	0.00	0.00	0.00	0.00	432,000.00
					2026	FISICO	240.00	240.00	240.00	240.00	240.00	240.00	240.00	240.00	240.00	240.00	240.00	240.00	2,880.00
						COSTEO.S/	432,000.00	0.00	0.00	0.00	0.00	0.00	0.00	0.00	0.00	0.00	0.00	0.00	432,000.00
					2027	FISICO	240.00	240.00	240.00	240.00	240.00	240.00	240.00	240.00	240.00	240.00	240.00	240.00	2,880.00
						COSTEO.S/	432,000.00	0.00	0.00	0.00	0.00	0.00	0.00	0.00	0.00	0.00	0.00	0.00	432,000.00
AOI30128600159	ERRADICACIÓN DE RESIDUOS SÓLIDOS DE CONSTRUCCIÓN Y DEMOLICIÓN DE LA VÍA PÚBLICA.	150137 - SANTA ANITA	M3	Alta	2025	FISICO	20.00	20.00	20.00	20.00	20.00	20.00	20.00	20.00	20.00	20.00	20.00	20.00	240.00
						COSTEO.S/	516,000.00	0.00	0.00	0.00	0.00	0.00	0.00	0.00	0.00	0.00	0.00	0.00	516,000.00
					2026	FISICO	20.00	20.00	20.00	20.00	20.00	20.00	20.00	20.00	20.00	20.00	20.00	20.00	240.00
						COSTEO.S/	516,000.00	0.00	0.00	0.00	0.00	0.00	0.00	0.00	0.00	0.00	0.00	0.00	516,000.00
					2027	FISICO	20.00	20.00	20.00	20.00	20.00	20.00	20.00	20.00	20.00	20.00	20.00	20.00	240.00
						COSTEO.S/	516,000.00	0.00	0.00	0.00	0.00	0.00	0.00	0.00	0.00	0.00	0.00	0.00	516,000.00

AEI.07.03 - CONSERVACIÓN Y MANTENIMIENTO PERMANENTE DE ÁREAS VERDES DE USO PÚBLICO EN EL DISTRITO.

CODIGO	ACTIVIDAD OPERATIVA	UBIGEO	U.M.	PRIORIDAD	PERIODO MULTIANUAL	PROGRAMACION MENSUAL													TOTAL ANUAL
						META	01	02	03	04	05	06	07	08	09	10	11	12	
AOI30128600129	FORMULACIÓN DE INSTRUMENTO DE GESTIÓN EN MATERIA AMBIENTAL	150137 - SANTA ANITA	DOCUMENTO	Media	2025	FISICO	1.00	1.00	1.00	1.00	1.00	1.00	1.00	1.00	1.00	1.00	1.00	1.00	12.00
						COSTEO.S/	2,175,200.00	0.00	0.00	0.00	0.00	0.00	0.00	0.00	0.00	0.00	0.00	0.00	2,175,200.00
					2026	FISICO	1.00	1.00	1.00	1.00	1.00	1.00	1.00	1.00	1.00	1.00	1.00	1.00	12.00
						COSTEO.S/	2,175,200.00	0.00	0.00	0.00	0.00	0.00	0.00	0.00	0.00	0.00	0.00	0.00	2,175,200.00
					2027	FISICO	1.00	1.00	1.00	1.00	1.00	1.00	1.00	1.00	1.00	1.00	1.00	1.00	12.00
						COSTEO.S/	2,175,200.00	0.00	0.00	0.00	0.00	0.00	0.00	0.00	0.00	0.00	0.00	0.00	2,175,200.00
AOI30128600130	MEDIDAS DE MITIGACIÓN, CONTROL Y PREVENCIÓN AMBIENTAL EN EL DISTRITO	150137 - SANTA ANITA	ACCION	Media	2025	FISICO	1.00	1.00	1.00	1.00	1.00	1.00	1.00	1.00	1.00	1.00	1.00	1.00	12.00
						COSTEO.S/	241,600.00	0.00	0.00	0.00	0.00	0.00	0.00	0.00	0.00	0.00	0.00	0.00	241,600.00
					2026	FISICO	1.00	1.00	1.00	1.00	1.00	1.00	1.00	1.00	1.00	1.00	1.00	1.00	12.00
						COSTEO.S/	241,600.00	0.00	0.00	0.00	0.00	0.00	0.00	0.00	0.00	0.00	0.00	0.00	241,600.00
					2027	FISICO	1.00	1.00	1.00	1.00	1.00	1.00	1.00	1.00	1.00	1.00	1.00	1.00	12.00
						COSTEO.S/	241,600.00	0.00	0.00	0.00	0.00	0.00	0.00	0.00	0.00	0.00	0.00	0.00	241,600.00
AOI30128600131	PRODUCCIÓN DEL VIVERO MUNICIPAL	150137 - SANTA ANITA	UNIDAD	Media	2025	FISICO	1,000.00	1,000.00	1,000.00	1,000.00	1,000.00	1,000.00	1,000.00	1,000.00	1,000.00	1,000.00	1,000.00	1,000.00	12,000.00
						COSTEO.S/	0.00	0.00	0.00	0.00	0.00	0.00	0.00	0.00	0.00	0.00	0.00	0.00	0.00
					2026	FISICO	1,000.00	1,000.00	1,000.00	1,000.00	1,000.00	1,000.00	1,000.00	1,000.00	1,000.00	1,000.00	1,000.00	1,000.00	12,000.00
						COSTEO.S/	0.00	0.00	0.00	0.00	0.00	0.00	0.00	0.00	0.00	0.00	0.00	0.00	0.00
					2027	FISICO	1,000.00	1,000.00	1,000.00	1,000.00	1,000.00	1,000.00	1,000.00	1,000.00	1,000.00	1,000.00	1,000.00	1,000.00	12,000.00
						COSTEO.S/	0.00	0.00	0.00	0.00	0.00	0.00	0.00	0.00	0.00	0.00	0.00	0.00	0.00
AOI30128600132	CAMPAÑAS DE ARBORIZACIÓN Y ACTUALIZACIÓN DE INVENTARIO DE ARBOLADO URBANO	150137 - SANTA ANITA	CAMPAÑA	Media	2025	FISICO	1.00	1.00	1.00	1.00	1.00	1.00	1.00	1.00	1.00	1.00	1.00	1.00	12.00
						COSTEO.S/	0.00	0.00	0.00	0.00	0.00	0.00	0.00	0.00	0.00	0.00	0.00	0.00	0.00
					2026	FISICO	1.00	1.00	1.00	1.00	1.00	1.00	1.00	1.00	1.00	1.00	1.00	1.00	12.00
						COSTEO.S/	0.00	0.00	0.00	0.00	0.00	0.00	0.00	0.00	0.00	0.00	0.00	0.00	0.00
					2027	FISICO	1.00	1.00	1.00	1.00	1.00	1.00	1.00	1.00	1.00	1.00	1.00	1.00	12.00
						COSTEO.S/	0.00	0.00	0.00	0.00	0.00	0.00	0.00	0.00	0.00	0.00	0.00	0.00	0.00
AOI30128600133	RIEGO DE LAS ÁREAS VERDES	150137 - SANTA ANITA	ACCION	Alta	2025	FISICO	3,500.00	3,500.00	3,500.00	3,500.00	3,500.00	3,500.00	3,500.00	3,500.00	3,500.00	3,500.00	3,500.00	3,500.00	42,000.00
						COSTEO.S/	1,705,671.00	0.00	0.00	0.00	0.00	0.00	0.00	0.00	0.00	0.00	0.00	0.00	1,705,671.00
					2026	FISICO	3,500.00	3,500.00	3,500.00	3,500.00	3,500.00	3,500.00	3,500.00	3,500.00	3,500.00	3,500.00	3,500.00	3,500.00	42,000.00
						COSTEO.S/	1,705,671.00	0.00	0.00	0.00	0.00	0.00	0.00	0.00	0.00	0.00	0.00	0.00	1,705,671.00
					2027	FISICO	3,500.00	3,500.00	3,500.00	3,500.00	3,500.00	3,500.00	3,500.00	3,500.00	3,500.00	3,500.00	3,500.00	3,500.00	42,000.00
						COSTEO.S/	1,705,671.00	0.00	0.00	0.00	0.00	0.00	0.00	0.00	0.00	0.00	0.00	0.00	1,705,671.00

AOI30128600134	MANTENIMIENTO Y CONSERVACIÓN DE LAS CANALIZACIONES DE RIEGO	150137 - SANTA ANITA	MANTENIMIENTO	Media	2025	FISICO	300.00	0.00	0.00	300.00	0.00	0.00	0.00	300.00	0.00	0.00	0.00	300.00	1,200.00
						COSTEO.S/	1,768,300.00	0.00	0.00	0.00	0.00	0.00	0.00	0.00	0.00	0.00	0.00	0.00	1,768,300.00
					2026	FISICO	300.00	0.00	0.00	300.00	0.00	0.00	0.00	300.00	0.00	0.00	0.00	300.00	1,200.00
						COSTEO.S/	1,768,300.00	0.00	0.00	0.00	0.00	0.00	0.00	0.00	0.00	0.00	0.00	0.00	1,768,300.00
					2027	FISICO	300.00	0.00	0.00	300.00	0.00	0.00	0.00	300.00	0.00	0.00	0.00	300.00	1,200.00
						COSTEO.S/	1,768,300.00	0.00	0.00	0.00	0.00	0.00	0.00	0.00	0.00	0.00	0.00	0.00	1,768,300.00
AOI30128600135	PREVENCIÓN DE LA ZOONOSIS Y TENENCIA RESPONSABLE DE ANIMALES	150137 - SANTA ANITA	CAMPAÑA	Media	2025	FISICO	2.00	2.00	2.00	2.00	2.00	2.00	2.00	2.00	2.00	2.00	2.00	2.00	24.00
						COSTEO.S/	0.00	0.00	0.00	0.00	0.00	0.00	0.00	0.00	0.00	0.00	0.00	0.00	0.00
					2026	FISICO	2.00	2.00	2.00	2.00	2.00	2.00	2.00	2.00	2.00	2.00	2.00	2.00	24.00
						COSTEO.S/	0.00	0.00	0.00	0.00	0.00	0.00	0.00	0.00	0.00	0.00	0.00	0.00	0.00
					2027	FISICO	2.00	2.00	2.00	2.00	2.00	2.00	2.00	2.00	2.00	2.00	2.00	2.00	24.00
						COSTEO.S/	0.00	0.00	0.00	0.00	0.00	0.00	0.00	0.00	0.00	0.00	0.00	0.00	0.00
AOI30128600160	MANTENIMIENTO Y ORNAMENTACIÓN DE PARQUES EN EL DISTRITO	150137 - SANTA ANITA	HECTAREA	Alta	2025	FISICO	1,300.00	1,300.00	1,300.00	1,300.00	1,300.00	1,300.00	1,300.00	1,300.00	1,300.00	1,300.00	1,300.00	1,300.00	15,600.00
						COSTEO.S/	1,780,891.00	0.00	0.00	0.00	0.00	0.00	0.00	0.00	0.00	0.00	0.00	0.00	1,780,891.00
					2026	FISICO	1,300.00	1,300.00	1,300.00	1,300.00	1,300.00	1,300.00	1,300.00	1,300.00	1,300.00	1,300.00	1,300.00	1,300.00	15,600.00
						COSTEO.S/	1,780,891.00	0.00	0.00	0.00	0.00	0.00	0.00	0.00	0.00	0.00	0.00	0.00	1,780,891.00
					2027	FISICO	1,300.00	1,300.00	1,300.00	1,300.00	1,300.00	1,300.00	1,300.00	1,300.00	1,300.00	1,300.00	1,300.00	1,300.00	15,600.00
						COSTEO.S/	1,780,891.00	0.00	0.00	0.00	0.00	0.00	0.00	0.00	0.00	0.00	0.00	0.00	1,780,891.00

AEI.07.04 - PLAN ANUAL DE EVALUACIÓN Y FISCALIZACIÓN AMBIENTAL IMPLEMENTADOS EN EL DISTRITO.

CODIGO	ACTIVIDAD OPERATIVA	UBIGEO	U.M.	PRIORIDAD	PERIODO MULTIANUAL	PROGRAMACION MENSUAL													TOTAL ANUAL
						META	01	02	03	04	05	06	07	08	09	10	11	12	
AOI30128600139	EJECUCIÓN DE ACCIONES DE EDUCACIÓNY SENSIBILIZACION EN MATERIA DE RESIDUOS SOLIDOS	150137 - SANTA ANITA	ACCION	Alta	2025	FISICO	1.00	1.00	1.00	1.00	1.00	1.00	1.00	1.00	1.00	1.00	1.00	1.00	12.00
						COSTEO.S/	143,852.00	0.00	0.00	0.00	0.00	0.00	0.00	0.00	0.00	0.00	0.00	0.00	143,852.00
					2026	FISICO	1.00	1.00	1.00	1.00	1.00	1.00	1.00	1.00	1.00	1.00	1.00	1.00	12.00
						COSTEO.S/	143,852.00	0.00	0.00	0.00	0.00	0.00	0.00	0.00	0.00	0.00	0.00	0.00	143,852.00
					2027	FISICO	1.00	1.00	1.00	1.00	1.00	1.00	1.00	1.00	1.00	1.00	1.00	1.00	12.00
						COSTEO.S/	143,852.00	0.00	0.00	0.00	0.00	0.00	0.00	0.00	0.00	0.00	0.00	0.00	143,852.00

AEI.07.05 - ASISTENCIA TÉCNICA OPORTUNA EN GESTIÓN AMBIENTAL A LOS VECINOS DEL DISTRITO.

CODIGO	ACTIVIDAD OPERATIVA	UBIGEO	U.M.	PRIORIDAD	PERIODO MULTIANUAL	PROGRAMACION MENSUAL													TOTAL ANUAL
						META	01	02	03	04	05	06	07	08	09	10	11	12	
AOI30128600140	VALORIZACION DE RESIDUOS SOLIDOS INORGANICOS MUNICIPAL	150137 - SANTA ANITA	ACCION	Muy Alta	2025	FISICO	1.00	1.00	1.00	1.00	1.00	1.00	1.00	1.00	1.00	1.00	1.00	1.00	12.00
						COSTEO.S/	9,400.00	0.00	0.00	0.00	0.00	0.00	0.00	0.00	0.00	0.00	0.00	0.00	9,400.00
					2026	FISICO	1.00	1.00	1.00	1.00	1.00	1.00	1.00	1.00	1.00	1.00	1.00	1.00	12.00
						COSTEO.S/	9,400.00	0.00	0.00	0.00	0.00	0.00	0.00	0.00	0.00	0.00	0.00	0.00	9,400.00
					2027	FISICO	1.00	1.00	1.00	1.00	1.00	1.00	1.00	1.00	1.00	1.00	1.00	1.00	12.00
						COSTEO.S/	9,400.00	0.00	0.00	0.00	0.00	0.00	0.00	0.00	0.00	0.00	0.00	0.00	9,400.00
AOI30128600141	VALORIZACION DE RESIDUOS SOLIDOS ORGANICOS MUNICIPAL	150137 - SANTA ANITA	ACCION	Muy Alta	2025	FISICO	1.00	1.00	1.00	1.00	1.00	1.00	1.00	1.00	1.00	1.00	1.00	1.00	12.00
						COSTEO.S/	22,700.00	0.00	0.00	0.00	0.00	0.00	0.00	0.00	0.00	0.00	0.00	0.00	22,700.00
					2026	FISICO	1.00	1.00	1.00	1.00	1.00	1.00	1.00	1.00	1.00	1.00	1.00	1.00	12.00
						COSTEO.S/	22,700.00	0.00	0.00	0.00	0.00	0.00	0.00	0.00	0.00	0.00	0.00	0.00	22,700.00
					2027	FISICO	1.00	1.00	1.00	1.00	1.00	1.00	1.00	1.00	1.00	1.00	1.00	1.00	12.00
						COSTEO.S/	22,700.00	0.00	0.00	0.00	0.00	0.00	0.00	0.00	0.00	0.00	0.00	0.00	22,700.00

CENTRO DE COSTO: 03.08.03 - SUBGERENCIA DE PARTICIPACIÓN CIUDADANA, BIENESTAR SOCIAL, DEMUNA, CIAM Y OMAPED

OEI.02 - OPTIMIZAR LOS SERVICIOS DE PROTECCIÓN Y BIENESTAR SOCIAL EN EL DISTRITO DE SANTA ANITA

AEI.02.01 - PROTECCIÓN Y FORTALECIMIENTO DE VÍNCULOS FAMILIARES EN NIÑAS; NIÑOS Y ADOLESCENTES EN RIESGO DEL DISTRITO

CODIGO	ACTIVIDAD OPERATIVA	UBIGEO	U.M.	PRIORIDAD	PERIODO MULTIANUAL	PROGRAMACION MENSUAL													TOTAL ANUAL
						META	01	02	03	04	05	06	07	08	09	10	11	12	
AOI30128600114	ATENCIÓN A NIÑAS, NIÑOS Y ADOLESCENTES EN RIESGO A TRAVÉS DE MEDIDAS DE PROTECCIÓN Y SERVICIO PARA FORTALECER VÍNCULOS FAMILIARES.	150137 - SANTA ANITA	ACCION	Muy Alta	2025	FISICO	190.00	195.00	200.00	200.00	210.00	218.00	220.00	220.00	225.00	230.00	240.00	250.00	2,598.00
						COSTEO.S/	115,900.00	0.00	0.00	0.00	0.00	0.00	0.00	0.00	0.00	0.00	0.00	0.00	115,900.00
					2026	FISICO	190.00	195.00	200.00	200.00	210.00	218.00	220.00	220.00	225.00	230.00	240.00	250.00	2,598.00
						COSTEO.S/	115,900.00	0.00	0.00	0.00	0.00	0.00	0.00	0.00	0.00	0.00	0.00	0.00	115,900.00
					2027	FISICO	190.00	195.00	200.00	200.00	210.00	218.00	220.00	220.00	225.00	230.00	240.00	250.00	2,598.00
						COSTEO.S/	115,900.00	0.00	0.00	0.00	0.00	0.00	0.00	0.00	0.00	0.00	0.00	0.00	115,900.00

AEI.02.02 - PROGRAMA DE INCLUSIÓN DE PERSONAS CON DISCAPACIDAD PARA PROMOVER SU DESARROLLO INTEGRAL

CODIGO	ACTIVIDAD OPERATIVA	UBIGEO	U.M.	PRIORIDAD	PERIODO MULTIANUAL	PROGRAMACION MENSUAL													TOTAL ANUAL
						META	01	02	03	04	05	06	07	08	09	10	11	12	
AOI30128600116	ATENCIÓN INTEGRAL DIRIGIDA A LAS PERSONAS CON DISCAPACIDAD EN EL DISTRITO	150137 - SANTA ANITA	PERSONA CON DISCAPACIDAD	Alta	2025	FISICO	95.00	100.00	110.00	115.00	120.00	120.00	130.00	135.00	138.00	140.00	150.00	155.00	1,508.00
						COSTEO.S/	460,000.00	0.00	0.00	0.00	0.00	0.00	0.00	0.00	0.00	0.00	0.00	0.00	460,000.00
					2026	FISICO	95.00	100.00	110.00	115.00	120.00	120.00	130.00	135.00	138.00	140.00	150.00	155.00	1,508.00
						COSTEO.S/	460,000.00	0.00	0.00	0.00	0.00	0.00	0.00	0.00	0.00	0.00	0.00	0.00	460,000.00
					2027	FISICO	95.00	100.00	110.00	115.00	120.00	120.00	130.00	135.00	138.00	140.00	150.00	155.00	1,508.00
						COSTEO.S/	460,000.00	0.00	0.00	0.00	0.00	0.00	0.00	0.00	0.00	0.00	0.00	0.00	460,000.00

AEI.02.03 - PROGRAMA DE INCLUSIÓN Y ATENCIÓN INTEGRAL PARA EL ADULTO MAYOR CON UN ENFOQUE PRODUCTIVO; DE BIENESTAR Y SOLIDARIDAD

CODIGO	ACTIVIDAD OPERATIVA	UBIGEO	U.M.	PRIORIDAD	PERIODO MULTIANUAL	PROGRAMACION MENSUAL													TOTAL ANUAL
						META	01	02	03	04	05	06	07	08	09	10	11	12	
AOI30128600115	PROMOVER LA ATENCIÓN DEL ADULTO MAYOR EN EL DISTRITO.	150137 - SANTA ANITA	ADULTO MAYOR	Alta	2025	FISICO	190.00	195.00	200.00	200.00	210.00	218.00	220.00	220.00	225.00	230.00	240.00	250.00	2,598.00
						COSTEO.S/	302,060.00	0.00	0.00	0.00	0.00	0.00	0.00	0.00	0.00	0.00	0.00	0.00	302,060.00
					2026	FISICO	190.00	195.00	200.00	200.00	210.00	218.00	220.00	220.00	225.00	230.00	240.00	250.00	2,598.00
						COSTEO.S/	302,060.00	0.00	0.00	0.00	0.00	0.00	0.00	0.00	0.00	0.00	0.00	0.00	302,060.00
					2027	FISICO	190.00	195.00	200.00	200.00	210.00	218.00	220.00	220.00	225.00	230.00	240.00	250.00	2,598.00
						COSTEO.S/	302,060.00	0.00	0.00	0.00	0.00	0.00	0.00	0.00	0.00	0.00	0.00	0.00	302,060.00

OEI.09 - FORTALECER LA EFICIENCIA EN LA GESTIÓN INSTITUCIONAL

AEI.09.05 - MECANISMOS DE PARTICIPACIÓN CIUDADANA FORTALECIDOS EN LA MUNICIPALIDAD

CODIGO	ACTIVIDAD OPERATIVA	UBIGEO	U.M.	PRIORIDAD	PERIODO MULTIANUAL	PROGRAMACION MENSUAL													TOTAL ANUAL
						META	01	02	03	04	05	06	07	08	09	10	11	12	
AOI30128600117	ATENCIÓN, PROMOCIÓN Y DIFUSIÓN DE EVENTOS, TALLERES, CAPACITACIONES, CAMPAÑAS Y/O PROGRAMAS INSTITUCIONALES PARA LAS ORGANIZACIONES SOCIALES, JUNTAS VECINALES Y VECINOS	150137 - SANTA ANITA	ACCION	Alta	2025	FISICO	101.00	129.00	153.00	167.00	122.00	104.00	175.00	186.00	193.00	158.00	174.00	132.00	1,794.00
						COSTEO.S/	469,106.00	0.00	0.00	0.00	0.00	0.00	0.00	0.00	0.00	0.00	0.00	0.00	469,106.00
					2026	FISICO	101.00	129.00	153.00	167.00	122.00	104.00	175.00	186.00	193.00	158.00	174.00	132.00	1,794.00
						COSTEO.S/	469,106.00	0.00	0.00	0.00	0.00	0.00	0.00	0.00	0.00	0.00	0.00	0.00	469,106.00
					2027	FISICO	101.00	129.00	153.00	167.00	122.00	104.00	175.00	186.00	193.00	158.00	174.00	132.00	1,794.00
						COSTEO.S/	469,106.00	0.00	0.00	0.00	0.00	0.00	0.00	0.00	0.00	0.00	0.00	0.00	469,106.00
AOI30128600118	REGISTRO, INSCRIPCIÓN, ACTUALIZACIÓN Y PROMOCIÓN DE ORGANIZACIONES SOCIALES	150137 - SANTA ANITA	REGISTRO	Media	2025	FISICO	177.00	178.00	178.00	177.00	176.00	178.00	180.00	180.00	182.00	183.00	185.00	185.00	2,159.00
						COSTEO.S/	285,608.00	0.00	0.00	0.00	0.00	0.00	0.00	0.00	0.00	0.00	0.00	0.00	285,608.00
					2026	FISICO	177.00	178.00	178.00	177.00	176.00	178.00	180.00	180.00	182.00	183.00	185.00	185.00	2,159.00
						COSTEO.S/	285,608.00	0.00	0.00	0.00	0.00	0.00	0.00	0.00	0.00	0.00	0.00	0.00	285,608.00
					2027	FISICO	177.00	178.00	178.00	177.00	176.00	178.00	180.00	180.00	182.00	183.00	185.00	185.00	2,159.00
						COSTEO.S/	285,608.00	0.00	0.00	0.00	0.00	0.00	0.00	0.00	0.00	0.00	0.00	0.00	285,608.00

CENTRO DE COSTO: 03.08.04 - SUBGERENCIA DE EDUCACIÓN, CULTURA, DEPORTE, JUVENTUD Y TURISMO

OEI.05 - CONTRIBUIR AL MEJORAMIENTO DEL SERVICIO EDUCATIVO, CULTURAL, ARTÍSTICO, DEPORTIVO, RECREATIVO, JUVENIL Y TURÍSTICO EN EL DISTRITO DE SANTA ANITA

AEI.05.01 - PROGRAMAS EDUCATIVOS; RECREATIVOS Y FORMATIVOS PERMANENTES EN FAVOR DE LA POBLACIÓN DEL DISTRITO

CODIGO	ACTIVIDAD OPERATIVA	UBIGEO	U.M.	PRIORIDAD	PERIODO MULTIANUAL	PROGRAMACION MENSUAL													TOTAL ANUAL
						META	01	02	03	04	05	06	07	08	09	10	11	12	

AOI30128600119	PROMOCION Y DESARROLLO DE TALLERES Y ACTIVIDADES EDUCATIVAS	150137 - SANTA ANITA	ACCION	Alta	2025	FISICO	4.00	4.00	4.00	4.00	4.00	4.00	4.00	4.00	4.00	4.00	4.00	4.00	48.00
						COSTEO.S/	144,860.00	0.00	0.00	0.00	0.00	0.00	0.00	0.00	0.00	0.00	0.00	0.00	144,860.00
					2026	FISICO	4.00	4.00	4.00	4.00	4.00	4.00	4.00	4.00	4.00	4.00	4.00	4.00	48.00
						COSTEO.S/	144,860.00	0.00	0.00	0.00	0.00	0.00	0.00	0.00	0.00	0.00	0.00	0.00	144,860.00
					2027	FISICO	4.00	4.00	4.00	4.00	4.00	4.00	4.00	4.00	4.00	4.00	4.00	4.00	48.00
						COSTEO.S/	144,860.00	0.00	0.00	0.00	0.00	0.00	0.00	0.00	0.00	0.00	0.00	0.00	144,860.00
AOI30128600120	IMPLEMENTACION DE ESTRATEGIAS PARA EL PLAN MUNICIPAL DEL LIBRO Y FOMENTO A LA LECTURA	150137 - SANTA ANITA	ACCION	Alta	2025	FISICO	1.00	1.00	1.00	1.00	1.00	1.00	1.00	1.00	1.00	1.00	1.00	1.00	12.00
						COSTEO.S/	64,200.00	0.00	0.00	0.00	0.00	0.00	0.00	0.00	0.00	0.00	0.00	0.00	64,200.00
					2026	FISICO	1.00	1.00	1.00	1.00	1.00	1.00	1.00	1.00	1.00	1.00	1.00	1.00	12.00
						COSTEO.S/	64,200.00	0.00	0.00	0.00	0.00	0.00	0.00	0.00	0.00	0.00	0.00	0.00	64,200.00
					2027	FISICO	1.00	1.00	1.00	1.00	1.00	1.00	1.00	1.00	1.00	1.00	1.00	1.00	12.00
						COSTEO.S/	64,200.00	0.00	0.00	0.00	0.00	0.00	0.00	0.00	0.00	0.00	0.00	0.00	64,200.00
AOI30128600128	MONITOREO DE LAS INSTALACIONES Y SERVICIOS DE CASA DE LA JUVENTUD Y GUARDERIA MUNICIPAL	150137 - SANTA ANITA	ACCION	Media	2025	FISICO	1.00	1.00	1.00	1.00	1.00	1.00	1.00	1.00	1.00	1.00	1.00	1.00	12.00
						COSTEO.S/	467,750.00	0.00	0.00	0.00	0.00	0.00	0.00	0.00	0.00	0.00	0.00	0.00	467,750.00
					2026	FISICO	1.00	1.00	1.00	1.00	1.00	1.00	1.00	1.00	1.00	1.00	1.00	1.00	12.00
						COSTEO.S/	467,750.00	0.00	0.00	0.00	0.00	0.00	0.00	0.00	0.00	0.00	0.00	0.00	467,750.00
					2027	FISICO	1.00	1.00	1.00	1.00	1.00	1.00	1.00	1.00	1.00	1.00	1.00	1.00	12.00
						COSTEO.S/	467,750.00	0.00	0.00	0.00	0.00	0.00	0.00	0.00	0.00	0.00	0.00	0.00	467,750.00

AEI.05.02 - PROGRAMAS DE DESARROLLO CULTURAL Y ARTÍSTICO DIFUNDIDOS EN FAVOR DE LA POBLACIÓN DEL DISTRITO

CODIGO	ACTIVIDAD OPERATIVA	UBIGEO	U.M.	PRIORIDAD	PERIODO MULTIANUAL	PROGRAMACION MENSUAL													TOTAL ANUAL
						META	01	02	03	04	05	06	07	08	09	10	11	12	
AOI30128600123	PROMOCION, DESARROLLO Y DIFUSIÓN DE TALLERES CULTURALES Y ACTIVIDADES ARTISTICAS RECREATIVAS	150137 - SANTA ANITA	ACCION	Alta	2025	FISICO	4.00	4.00	4.00	4.00	4.00	4.00	4.00	4.00	4.00	4.00	4.00	4.00	48.00
						COSTEO.S/	176,282.00	0.00	0.00	0.00	0.00	0.00	0.00	0.00	0.00	0.00	0.00	0.00	176,282.00
					2026	FISICO	4.00	4.00	4.00	4.00	4.00	4.00	4.00	4.00	4.00	4.00	4.00	4.00	48.00
						COSTEO.S/	176,282.00	0.00	0.00	0.00	0.00	0.00	0.00	0.00	0.00	0.00	0.00	0.00	176,282.00
					2027	FISICO	4.00	4.00	4.00	4.00	4.00	4.00	4.00	4.00	4.00	4.00	4.00	4.00	48.00
						COSTEO.S/	176,282.00	0.00	0.00	0.00	0.00	0.00	0.00	0.00	0.00	0.00	0.00	0.00	176,282.00
AOI30128600124	MONITOREO DE LAS INSTALACIONES Y SERVICIOS DEL TEATRO MUNICIPAL, BIBLIOTECA Y SALA DE EXPOSICIONES	150137 - SANTA ANITA	ACCION	Alta	2025	FISICO	1.00	1.00	1.00	1.00	1.00	1.00	1.00	1.00	1.00	1.00	1.00	1.00	12.00
						COSTEO.S/	660,777.00	0.00	0.00	0.00	0.00	0.00	0.00	0.00	0.00	0.00	0.00	0.00	660,777.00
					2026	FISICO	1.00	1.00	1.00	1.00	1.00	1.00	1.00	1.00	1.00	1.00	1.00	1.00	12.00
						COSTEO.S/	660,777.00	0.00	0.00	0.00	0.00	0.00	0.00	0.00	0.00	0.00	0.00	0.00	660,777.00
					2027	FISICO	1.00	1.00	1.00	1.00	1.00	1.00	1.00	1.00	1.00	1.00	1.00	1.00	12.00
						COSTEO.S/	660,777.00	0.00	0.00	0.00	0.00	0.00	0.00	0.00	0.00	0.00	0.00	0.00	660,777.00
AOI30128600170	FOMENTO DEL PATRIMONIO CULTURAL	150137 - SANTA ANITA	ACCION	Alta	2025	FISICO	1.00	1.00	1.00	1.00	1.00	1.00	1.00	1.00	1.00	1.00	1.00	1.00	12.00
						COSTEO.S/	0.00	0.00	0.00	0.00	0.00	0.00	0.00	0.00	0.00	0.00	0.00	0.00	0.00

AEI.05.03 - PROGRAMAS DE DESARROLLO DEPORTIVO Y RECREATIVO DIFUNDIDOS EN FAVOR DE LA POBLACIÓN DEL DISTRITO.

CODIGO	ACTIVIDAD OPERATIVA	UBIGEO	U.M.	PRIORIDAD	PERIODO MULTIANUAL	PROGRAMACION MENSUAL													TOTAL ANUAL
						META	01	02	03	04	05	06	07	08	09	10	11	12	
AOI30128600121	PROMOCION, DESARROLLO Y DIFUSIÓN DE TALLERES DEPORTIVOS, ACTIVIDADES FISICAS Y RECREATIVAS	150137 - SANTA ANITA	ACCION	Alta	2025	FISICO	2.00	2.00	2.00	2.00	2.00	2.00	2.00	2.00	2.00	2.00	2.00	2.00	24.00
						COSTEO.S/	199,060.00	0.00	0.00	0.00	0.00	0.00	0.00	0.00	0.00	0.00	0.00	0.00	199,060.00
					2026	FISICO	2.00	2.00	2.00	2.00	2.00	2.00	2.00	2.00	2.00	2.00	2.00	2.00	24.00
						COSTEO.S/	199,060.00	0.00	0.00	0.00	0.00	0.00	0.00	0.00	0.00	0.00	0.00	0.00	199,060.00
					2027	FISICO	2.00	2.00	2.00	2.00	2.00	2.00	2.00	2.00	2.00	2.00	2.00	2.00	24.00
						COSTEO.S/	199,060.00	0.00	0.00	0.00	0.00	0.00	0.00	0.00	0.00	0.00	0.00	0.00	199,060.00
AOI30128600122	MONITOREO DE LA INFRAESTRUCTURA DEPORTIVA	150137 - SANTA	ACCION	Alta	2025	FISICO	2.00	2.00	2.00	2.00	2.00	2.00	2.00	2.00	2.00	2.00	2.00	2.00	24.00
						COSTEO.S/	806,350.00	0.00	0.00	0.00	0.00	0.00	0.00	0.00	0.00	0.00	0.00	0.00	806,350.00

	MUNICIPAL Y ESPACIOS PUBLICOS DEDICADOS AL DEPORTE Y RECREACION	ANITA			2026	FISICO	2.00	2.00	2.00	2.00	2.00	2.00	2.00	2.00	2.00	2.00	2.00	2.00	24.00
						COSTEO.S/	806,350.00	0.00	0.00	0.00	0.00	0.00	0.00	0.00	0.00	0.00	0.00	0.00	806,350.00
					2027	FISICO	2.00	2.00	2.00	2.00	2.00	2.00	2.00	2.00	2.00	2.00	2.00	2.00	24.00
						COSTEO.S/	806,350.00	0.00	0.00	0.00	0.00	0.00	0.00	0.00	0.00	0.00	0.00	0.00	806,350.00

AEI.05.04 - PROGRAMAS DE DESARROLLO EN FAVOR DE LA POBLACIÓN JOVEN DEL DISTRITO

CODIGO	ACTIVIDAD OPERATIVA	UBIGEO	U.M.	PRIORIDAD	PERIODO MULTIANUAL	PROGRAMACION MENSUAL													TOTAL ANUAL
						META	01	02	03	04	05	06	07	08	09	10	11	12	
AOI30128600126	PROMOCION DE CONCERTACION JUVENIL	150137 - SANTA ANITA	ACCION	Media	2025	FISICO	2.00	2.00	2.00	2.00	2.00	2.00	2.00	2.00	2.00	2.00	2.00	2.00	24.00
						COSTEO.S/	36,750.00	0.00	0.00	0.00	0.00	0.00	0.00	0.00	0.00	0.00	0.00	0.00	36,750.00
					2026	FISICO	2.00	2.00	2.00	2.00	2.00	2.00	2.00	2.00	2.00	2.00	2.00	2.00	24.00
						COSTEO.S/	36,750.00	0.00	0.00	0.00	0.00	0.00	0.00	0.00	0.00	0.00	0.00	0.00	36,750.00
					2027	FISICO	2.00	2.00	2.00	2.00	2.00	2.00	2.00	2.00	2.00	2.00	2.00	2.00	24.00
						COSTEO.S/	36,750.00	0.00	0.00	0.00	0.00	0.00	0.00	0.00	0.00	0.00	0.00	0.00	36,750.00

AEI.05.05 - PROGRAMAS DE DESARROLLO TURÍSTICO IMPLEMENTADOS EN EL DISTRITO

CODIGO	ACTIVIDAD OPERATIVA	UBIGEO	U.M.	PRIORIDAD	PERIODO MULTIANUAL	PROGRAMACION MENSUAL													TOTAL ANUAL
						META	01	02	03	04	05	06	07	08	09	10	11	12	
AOI30128600127	PROMOCION, DIFUSION Y FOMENTO DE TURISMO LOCAL	150137 - SANTA ANITA	ACCION	Media	2025	FISICO	1.00	1.00	1.00	1.00	1.00	1.00	1.00	1.00	1.00	1.00	1.00	1.00	12.00
						COSTEO.S/	37,950.00	0.00	0.00	0.00	0.00	0.00	0.00	0.00	0.00	0.00	0.00	0.00	37,950.00
					2026	FISICO	1.00	1.00	1.00	1.00	1.00	1.00	1.00	1.00	1.00	1.00	1.00	1.00	12.00
						COSTEO.S/	37,950.00	0.00	0.00	0.00	0.00	0.00	0.00	0.00	0.00	0.00	0.00	0.00	37,950.00
					2027	FISICO	1.00	1.00	1.00	1.00	1.00	1.00	1.00	1.00	1.00	1.00	1.00	1.00	12.00
						COSTEO.S/	37,950.00	0.00	0.00	0.00	0.00	0.00	0.00	0.00	0.00	0.00	0.00	0.00	37,950.00

CENTRO DE COSTO: 03.08.05 - SUBGERENCIA DE SALUD, PROGRAMAS ALIMENTARIOS Y SISFOH

OEI.02 - OPTIMIZAR LOS SERVICIOS DE PROTECCIÓN Y BIENESTAR SOCIAL EN EL DISTRITO DE SANTA ANITA

AEI.02.04 - REGISTRO DE INFORMACIÓN SOCIOECONÓMICA DE LA POBLACIÓN VULNERABLE DEL DISTRITO

CODIGO	ACTIVIDAD OPERATIVA	UBIGEO	U.M.	PRIORIDAD	PERIODO MULTIANUAL	PROGRAMACION MENSUAL													TOTAL ANUAL
						META	01	02	03	04	05	06	07	08	09	10	11	12	
AOI30128600111	GESTIÓN DE LA UNIDAD LOCAL DE EMPADRONAMIENTO (ULE)	150137 - SANTA ANITA	ACCION	Alta	2025	FISICO	1.00	1.00	1.00	1.00	1.00	1.00	1.00	1.00	1.00	1.00	1.00	1.00	12.00
						COSTEO.S/	452,200.00	0.00	0.00	0.00	0.00	0.00	0.00	0.00	0.00	0.00	0.00	0.00	452,200.00
					2026	FISICO	1.00	1.00	1.00	1.00	1.00	1.00	1.00	1.00	1.00	1.00	1.00	1.00	12.00
						COSTEO.S/	452,200.00	0.00	0.00	0.00	0.00	0.00	0.00	0.00	0.00	0.00	0.00	0.00	452,200.00
					2027	FISICO	1.00	1.00	1.00	1.00	1.00	1.00	1.00	1.00	1.00	1.00	1.00	1.00	12.00
						COSTEO.S/	452,200.00	0.00	0.00	0.00	0.00	0.00	0.00	0.00	0.00	0.00	0.00	0.00	452,200.00

OEI.06 - CONTRIBUIR AL FORTALECIMIENTO DE LA SALUD PÚBLICA DENTRO DEL DISTRITO DE SANTA ANITA

AEI.06.01 - PROGRAMA DE MEDICINA PREVENTIVA; PRIMEROS AUXILIOS; EDUCACIÓN SANITARIA Y PROFILAXIS EN EL DISTRITO

CODIGO	ACTIVIDAD OPERATIVA	UBIGEO	U.M.	PRIORIDAD	PERIODO MULTIANUAL	PROGRAMACION MENSUAL													TOTAL ANUAL
						META	01	02	03	04	05	06	07	08	09	10	11	12	
AOI30128600112	FORTALECIMIENTO Y GESTIÓN DE LA SALUD	150137 - SANTA ANITA	ACCION	Alta	2025	FISICO	3.00	3.00	3.00	3.00	3.00	3.00	3.00	3.00	3.00	3.00	3.00	3.00	36.00
						COSTEO.S/	534,825.00	0.00	0.00	0.00	0.00	0.00	0.00	0.00	0.00	0.00	0.00	0.00	534,825.00
					2026	FISICO	3.00	3.00	3.00	3.00	3.00	3.00	3.00	3.00	3.00	3.00	3.00	3.00	36.00
						COSTEO.S/	534,825.00	0.00	0.00	0.00	0.00	0.00	0.00	0.00	0.00	0.00	0.00	0.00	534,825.00
					2027	FISICO	3.00	3.00	3.00	3.00	3.00	3.00	3.00	3.00	3.00	3.00	3.00	3.00	36.00
						COSTEO.S/	534,825.00	0.00	0.00	0.00	0.00	0.00	0.00	0.00	0.00	0.00	0.00	0.00	534,825.00
AOI30128600113	OPERATIVIDAD DEL POLICLÍNICO MUNICIPAL	150137 - SANTA ANITA	ACCION	Alta	2025	FISICO	3.00	3.00	3.00	3.00	3.00	3.00	3.00	3.00	3.00	3.00	3.00	3.00	36.00
						COSTEO.S/	1,397,000.00	0.00	0.00	0.00	0.00	0.00	0.00	0.00	0.00	0.00	0.00	0.00	1,397,000.00
					2026	FISICO	3.00	3.00	3.00	3.00	3.00	3.00	3.00	3.00	3.00	3.00	3.00	3.00	36.00
						COSTEO.S/	1,397,000.00	0.00	0.00	0.00	0.00	0.00	0.00	0.00	0.00	0.00	0.00	0.00	1,397,000.00

					2027	FISICO	3.00	3.00	3.00	3.00	3.00	3.00	3.00	3.00	3.00	3.00	3.00	3.00	36.00
						COSTEO.S/	1,397,000.00	0.00	0.00	0.00	0.00	0.00	0.00	0.00	0.00	0.00	0.00	0.00	1,397,000.00

AEI.06.02 - PROGRAMA DE ALIMENTACIÓN SALUDABLE PARA LA POBLACIÓN DEL DISTRITO

CODIGO	ACTIVIDAD OPERATIVA	UBIGEO	U.M.	PRIORIDAD	PERIODO MULTIANUAL	PROGRAMACION MENSUAL													TOTAL ANUAL
						META	01	02	03	04	05	06	07	08	09	10	11	12	
AOI30128600107	PCA-PANTBC PROGRAMA DE ALIMENTACION Y NUTRICION PARA EL PACIENTE AMBULATORIO CON TUBERCULOSIS	150137 - SANTA ANITA	BENEFICIARIO	Muy Alta	2025	FISICO	10.00	10.00	10.00	10.00	10.00	10.00	10.00	10.00	10.00	10.00	10.00	10.00	120.00
						COSTEO.S/	1,731,477.00	0.00	0.00	0.00	0.00	0.00	0.00	0.00	0.00	0.00	0.00	0.00	1,731,477.00
					2026	FISICO	10.00	10.00	10.00	10.00	10.00	10.00	10.00	10.00	10.00	10.00	10.00	10.00	120.00
						COSTEO.S/	1,731,477.00	0.00	0.00	0.00	0.00	0.00	0.00	0.00	0.00	0.00	0.00	0.00	1,731,477.00
					2027	FISICO	10.00	10.00	10.00	10.00	10.00	10.00	10.00	10.00	10.00	10.00	10.00	10.00	120.00
						COSTEO.S/	1,731,477.00	0.00	0.00	0.00	0.00	0.00	0.00	0.00	0.00	0.00	0.00	0.00	1,731,477.00
AOI30128600108	PROGRAMA VASO DE LECHE	150137 - SANTA ANITA	COMITE	Muy Alta	2025	FISICO	372.00	372.00	372.00	372.00	372.00	372.00	372.00	372.00	372.00	372.00	372.00	372.00	4,464.00
						COSTEO.S/	87,200.00	0.00	0.00	0.00	0.00	0.00	0.00	0.00	0.00	0.00	0.00	0.00	87,200.00
					2026	FISICO	372.00	372.00	372.00	372.00	372.00	372.00	372.00	372.00	372.00	372.00	372.00	372.00	4,464.00
						COSTEO.S/	87,200.00	0.00	0.00	0.00	0.00	0.00	0.00	0.00	0.00	0.00	0.00	0.00	87,200.00
					2027	FISICO	372.00	372.00	372.00	372.00	372.00	372.00	372.00	372.00	372.00	372.00	372.00	372.00	4,464.00
						COSTEO.S/	87,200.00	0.00	0.00	0.00	0.00	0.00	0.00	0.00	0.00	0.00	0.00	0.00	87,200.00
AOI30128600109	PCA - SUBSIDIOS A COMEDORES	150137 - SANTA ANITA	ACCION	Muy Alta	2025	FISICO	20.00	20.00	20.00	20.00	20.00	20.00	20.00	20.00	20.00	20.00	20.00	20.00	240.00
						COSTEO.S/	147,750.00	0.00	0.00	0.00	0.00	0.00	0.00	0.00	0.00	0.00	0.00	0.00	147,750.00
					2026	FISICO	20.00	20.00	20.00	20.00	20.00	20.00	20.00	20.00	20.00	20.00	20.00	20.00	240.00
						COSTEO.S/	147,750.00	0.00	0.00	0.00	0.00	0.00	0.00	0.00	0.00	0.00	0.00	0.00	147,750.00
					2027	FISICO	20.00	20.00	20.00	20.00	20.00	20.00	20.00	20.00	20.00	20.00	20.00	20.00	240.00
						COSTEO.S/	147,750.00	0.00	0.00	0.00	0.00	0.00	0.00	0.00	0.00	0.00	0.00	0.00	147,750.00
AOI30128600110	PCA - ASISTENCIA ALIMENTARIA COMEDORES	150137 - SANTA ANITA	ACCION	Muy Alta	2025	FISICO	46.00	46.00	46.00	46.00	46.00	46.00	46.00	46.00	46.00	46.00	46.00	46.00	552.00
						COSTEO.S/	1,087,524.00	0.00	0.00	0.00	0.00	0.00	0.00	0.00	0.00	0.00	0.00	0.00	1,087,524.00
					2026	FISICO	46.00	46.00	46.00	46.00	46.00	46.00	46.00	46.00	46.00	46.00	46.00	46.00	552.00
						COSTEO.S/	1,087,524.00	0.00	0.00	0.00	0.00	0.00	0.00	0.00	0.00	0.00	0.00	0.00	1,087,524.00
					2027	FISICO	46.00	46.00	46.00	46.00	46.00	46.00	46.00	46.00	46.00	46.00	46.00	46.00	552.00
						COSTEO.S/	1,087,524.00	0.00	0.00	0.00	0.00	0.00	0.00	0.00	0.00	0.00	0.00	0.00	1,087,524.00
AOI30128600161	PROMOCIÓN DEL CUIDADO INFANTIL Y LA ADECUADA ALIMENTACIÓN	150137 - SANTA ANITA	ACTIVIDAD EFECTUADA	Alta	2025	FISICO	1.00	1.00	1.00	1.00	1.00	1.00	1.00	1.00	1.00	1.00	1.00	1.00	12.00
						COSTEO.S/	240,000.00	0.00	0.00	0.00	0.00	0.00	0.00	0.00	0.00	0.00	0.00	0.00	240,000.00
					2026	FISICO	1.00	1.00	1.00	1.00	1.00	1.00	1.00	1.00	1.00	1.00	1.00	1.00	12.00
						COSTEO.S/	240,000.00	0.00	0.00	0.00	0.00	0.00	0.00	0.00	0.00	0.00	0.00	0.00	240,000.00
					2027	FISICO	1.00	1.00	1.00	1.00	1.00	1.00	1.00	1.00	1.00	1.00	1.00	1.00	12.00
						COSTEO.S/	240,000.00	0.00	0.00	0.00	0.00	0.00	0.00	0.00	0.00	0.00	0.00	0.00	240,000.00

CENTRO DE COSTO: 03.09.01 - GERENCIA DE SEGURIDAD CIUDADANA Y FISCALIZACIÓN

OEI.01 - CONTRIBUIR CON LA REDUCCIÓN DE LA INSEGURIDAD CIUDADANA EN EL DISTRITO DE SANTA ANITA

AEI.01.01 - PLAN DE SEGURIDAD CIUDADANA IMPLEMENTADO EN EL DISTRITO

CODIGO	ACTIVIDAD OPERATIVA	UBIGEO	U.M.	PRIORIDAD	PERIODO MULTIANUAL	PROGRAMACION MENSUAL													TOTAL ANUAL
						META	01	02	03	04	05	06	07	08	09	10	11	12	
AOI30128600001	EJECUCIÓN DEL PLAN DE ACCION DISTRITAL DE SEGURIDAD CIUDADANA	150137 - SANTA ANITA	INFORME	Alta	2025	FISICO	1.00	0.00	0.00	1.00	0.00	0.00	1.00	0.00	0.00	1.00	0.00	1.00	5.00
						COSTEO.S/	178,756.00	0.00	0.00	0.00	0.00	0.00	0.00	0.00	0.00	0.00	0.00	0.00	178,756.00
					2026	FISICO	1.00	0.00	0.00	1.00	0.00	0.00	1.00	0.00	0.00	1.00	0.00	1.00	5.00
						COSTEO.S/	178,756.00	0.00	0.00	0.00	0.00	0.00	0.00	0.00	0.00	0.00	0.00	0.00	178,756.00
					2027	FISICO	1.00	0.00	0.00	1.00	0.00	0.00	1.00	0.00	0.00	1.00	0.00	1.00	5.00
						COSTEO.S/	178,756.00	0.00	0.00	0.00	0.00	0.00	0.00	0.00	0.00	0.00	0.00	0.00	178,756.00

AOI30128600002	FORTALECIMIENTO DEL ROL DE LOS GOBIERNOS LOCALES EN SEGURIDAD CIUDADANA - SIPCOP	150137 - SANTA ANITA	INFORME	Media	2025	FISICO	0.00	0.00	1.00	1.00	1.00	1.00	1.00	1.00	1.00	1.00	1.00	1.00	10.00
						COSTEO.S/	0.00	0.00	0.00	0.00	0.00	0.00	0.00	0.00	0.00	0.00	0.00	0.00	0.00
					2026	FISICO	0.00	0.00	1.00	1.00	1.00	1.00	1.00	1.00	1.00	1.00	1.00	1.00	10.00
						COSTEO.S/	0.00	0.00	0.00	0.00	0.00	0.00	0.00	0.00	0.00	0.00	0.00	0.00	0.00
					2027	FISICO	0.00	0.00	1.00	1.00	1.00	1.00	1.00	1.00	1.00	1.00	1.00	1.00	10.00
						COSTEO.S/	0.00	0.00	0.00	0.00	0.00	0.00	0.00	0.00	0.00	0.00	0.00	0.00	0.00
AOI30128600003	SUPERVISIÓN DE LAS ACTIVIDADES REALIZADAS POR LAS SUBGERENCIAS DE SERENAZGO Y FISCALIZACION Y TRANSPORTE	150137 - SANTA ANITA	INFORME	Alta	2025	FISICO	0.00	0.00	1.00	0.00	0.00	1.00	0.00	0.00	1.00	0.00	0.00	1.00	4.00
						COSTEO.S/	61,219.00	0.00	0.00	0.00	0.00	0.00	0.00	0.00	0.00	0.00	0.00	0.00	61,219.00
					2026	FISICO	0.00	0.00	1.00	0.00	0.00	1.00	0.00	0.00	1.00	0.00	0.00	1.00	4.00
						COSTEO.S/	61,219.00	0.00	0.00	0.00	0.00	0.00	0.00	0.00	0.00	0.00	0.00	0.00	61,219.00
					2027	FISICO	0.00	0.00	1.00	0.00	0.00	1.00	0.00	0.00	1.00	0.00	0.00	1.00	4.00
						COSTEO.S/	61,219.00	0.00	0.00	0.00	0.00	0.00	0.00	0.00	0.00	0.00	0.00	0.00	61,219.00

CENTRO DE COSTO: 03.09.02 - SUBGERENCIA DE SERENAZGO, FISCALIZACIÓN Y TRANSPORTE

OEI.01 - CONTRIBUIR CON LA REDUCCIÓN DE LA INSEGURIDAD CIUDADANA EN EL DISTRITO DE SANTA ANITA

AEI.01.02 - PATRULLAJE MUNICIPAL PERMANENTE EN BENEFICIO DE LA POBLACIÓN

CODIGO	ACTIVIDAD OPERATIVA	UBIGEO	U.M.	PRIORIDAD	PERIODO MULTIANUAL	PROGRAMACION MENSUAL													TOTAL ANUAL
						META	01	02	03	04	05	06	07	08	09	10	11	12	
AOI30128600004	EJECUCION DE OPERATIVOS CONJUNTOS, INTEGRALES PARA LA PREVENCION DE DELITOS Y FALTAS EN COORDINACIONES CON LA PNP Y ORGANOS RELACIONADOS	150137 - SANTA ANITA	OPERATIVO EJECUTADO	Alta	2025	FISICO	15.00	15.00	15.00	15.00	15.00	15.00	15.00	15.00	15.00	15.00	15.00	15.00	180.00
						COSTEO.S/	0.00	0.00	0.00	0.00	0.00	0.00	0.00	0.00	0.00	0.00	0.00	0.00	0.00
					2026	FISICO	15.00	15.00	15.00	15.00	15.00	15.00	15.00	15.00	15.00	15.00	15.00	15.00	180.00
						COSTEO.S/	0.00	0.00	0.00	0.00	0.00	0.00	0.00	0.00	0.00	0.00	0.00	0.00	0.00
					2027	FISICO	15.00	15.00	15.00	15.00	15.00	15.00	15.00	15.00	15.00	15.00	15.00	15.00	180.00
						COSTEO.S/	0.00	0.00	0.00	0.00	0.00	0.00	0.00	0.00	0.00	0.00	0.00	0.00	0.00
AOI30128600005	EJECUCION DE PATRULLAJE MUNICIPAL POR SECTOR EN EL DISTRITO	150137 - SANTA ANITA	PATRULLAJE EJECUTADO	Muy Alta	2025	FISICO	800.00	800.00	800.00	800.00	800.00	800.00	800.00	800.00	800.00	800.00	800.00	800.00	9,600.00
						COSTEO.S/	3,896,492.00	0.00	0.00	0.00	0.00	0.00	0.00	0.00	0.00	0.00	0.00	0.00	3,896,492.00
					2026	FISICO	800.00	800.00	800.00	800.00	800.00	800.00	800.00	800.00	800.00	800.00	800.00	800.00	9,600.00
						COSTEO.S/	3,896,492.00	0.00	0.00	0.00	0.00	0.00	0.00	0.00	0.00	0.00	0.00	0.00	3,896,492.00
					2027	FISICO	800.00	800.00	800.00	800.00	800.00	800.00	800.00	800.00	800.00	800.00	800.00	800.00	9,600.00
						COSTEO.S/	3,896,492.00	0.00	0.00	0.00	0.00	0.00	0.00	0.00	0.00	0.00	0.00	0.00	3,896,492.00
AOI30128600006	EJECUCION DE PATRULLAJE INTEGRADO POR SECTOR EN EL DISTRITO	150137 - SANTA ANITA	PATRULLAJE EJECUTADO	Alta	2025	FISICO	350.00	350.00	350.00	350.00	350.00	350.00	350.00	350.00	350.00	350.00	350.00	350.00	4,200.00
						COSTEO.S/	1,897,648.00	0.00	0.00	0.00	0.00	0.00	0.00	0.00	0.00	0.00	0.00	0.00	1,897,648.00
					2026	FISICO	350.00	350.00	350.00	350.00	350.00	350.00	350.00	350.00	350.00	350.00	350.00	350.00	4,200.00
						COSTEO.S/	1,897,648.00	0.00	0.00	0.00	0.00	0.00	0.00	0.00	0.00	0.00	0.00	0.00	1,897,648.00
					2027	FISICO	350.00	350.00	350.00	350.00	350.00	350.00	350.00	350.00	350.00	350.00	350.00	350.00	4,200.00
						COSTEO.S/	1,897,648.00	0.00	0.00	0.00	0.00	0.00	0.00	0.00	0.00	0.00	0.00	0.00	1,897,648.00
AOI30128600007	CAPACITACION, FORMACION, INSTRUCCIÓN Y EVALUACION DEL PERSONAL OPERATIVO INTEGRANTE CORRESPONDIENTE A SEGURIDAD CIUDADANA	150137 - SANTA ANITA	CAPACITACION	Media	2025	FISICO	1.00	1.00	1.00	1.00	1.00	1.00	1.00	1.00	1.00	1.00	1.00	1.00	12.00
						COSTEO.S/	772,600.00	0.00	0.00	0.00	0.00	0.00	0.00	0.00	0.00	0.00	0.00	0.00	772,600.00
					2026	FISICO	1.00	1.00	1.00	1.00	1.00	1.00	1.00	1.00	1.00	1.00	1.00	1.00	12.00
						COSTEO.S/	772,600.00	0.00	0.00	0.00	0.00	0.00	0.00	0.00	0.00	0.00	0.00	0.00	772,600.00
					2027	FISICO	1.00	1.00	1.00	1.00	1.00	1.00	1.00	1.00	1.00	1.00	1.00	1.00	12.00
						COSTEO.S/	772,600.00	0.00	0.00	0.00	0.00	0.00	0.00	0.00	0.00	0.00	0.00	0.00	772,600.00
AOI30128600008	OPTIMIZACION Y MONITOREO DEL SERVICIO DE VIDEO VIGILANCIA - CEMVI	150137 - SANTA ANITA	MONITOREO	Alta	2025	FISICO	4.00	4.00	4.00	4.00	4.00	4.00	4.00	4.00	4.00	4.00	4.00	4.00	48.00
						COSTEO.S/	700,000.00	0.00	0.00	0.00	0.00	0.00	0.00	0.00	0.00	0.00	0.00	0.00	700,000.00
					2026	FISICO	4.00	4.00	4.00	4.00	4.00	4.00	4.00	4.00	4.00	4.00	4.00	4.00	48.00
						COSTEO.S/	700,000.00	0.00	0.00	0.00	0.00	0.00	0.00	0.00	0.00	0.00	0.00	0.00	700,000.00

					2027	FISICO	4.00	4.00	4.00	4.00	4.00	4.00	4.00	4.00	4.00	4.00	4.00	4.00	48.00
						COSTEO.S/	700,000.00	0.00	0.00	0.00	0.00	0.00	0.00	0.00	0.00	0.00	0.00	0.00	700,000.00

OEI.03 - FORTALECER EL DESARROLLO TERRITORIAL ORDENADO Y SOSTENIBLE EN EL DISTRITO DE SANTA ANITA

AEI.03.06 - PROGRAMA DE EDUCACIÓN VIAL INTEGRAL PARA CONDUCTORES DE VEHÍCULOS MENORES EN EL DISTRITO

CODIGO	ACTIVIDAD OPERATIVA	UBIGEO	U.M.	PRIORIDAD	PERIODO MULTIANUAL	PROGRAMACION MENSUAL													TOTAL ANUAL
						META	01	02	03	04	05	06	07	08	09	10	11	12	
AOI30128600010	FISCALIZACION Y CONTROL DE TRANSPORTE DE VEHICULOS MENORES Y URBANO DE PASAJEROS	150137 - SANTA ANITA	FISCALIZACION REALIZADA	Alta	2025	FISICO	25.00	25.00	25.00	25.00	25.00	25.00	25.00	25.00	25.00	25.00	25.00	25.00	300.00
						COSTEO.S/	459,600.00	0.00	0.00	0.00	0.00	0.00	0.00	0.00	0.00	0.00	0.00	0.00	459,600.00
					2026	FISICO	25.00	25.00	25.00	25.00	25.00	25.00	25.00	25.00	25.00	25.00	25.00	25.00	300.00
						COSTEO.S/	459,600.00	0.00	0.00	0.00	0.00	0.00	0.00	0.00	0.00	0.00	0.00	0.00	459,600.00
					2027	FISICO	25.00	25.00	25.00	25.00	25.00	25.00	25.00	25.00	25.00	25.00	25.00	25.00	300.00
						COSTEO.S/	459,600.00	0.00	0.00	0.00	0.00	0.00	0.00	0.00	0.00	0.00	0.00	0.00	459,600.00
AOI30128600011	GESTION DEL TRANSITO Y VIABILIDAD EN MATERIA DE SEMAFORIZACION E INSTALACION DE GIBAS Y MEJORAMIENTO DE SEÑALIZACION	150137 - SANTA ANITA	ACCION	Media	2025	FISICO	3.00	3.00	3.00	3.00	3.00	3.00	3.00	3.00	3.00	3.00	3.00	3.00	36.00
						COSTEO.S/	90,200.00	0.00	0.00	0.00	0.00	0.00	0.00	0.00	0.00	0.00	0.00	0.00	90,200.00
					2026	FISICO	3.00	3.00	3.00	3.00	3.00	3.00	3.00	3.00	3.00	3.00	3.00	3.00	36.00
						COSTEO.S/	90,200.00	0.00	0.00	0.00	0.00	0.00	0.00	0.00	0.00	0.00	0.00	0.00	90,200.00
					2027	FISICO	3.00	3.00	3.00	3.00	3.00	3.00	3.00	3.00	3.00	3.00	3.00	3.00	36.00
						COSTEO.S/	90,200.00	0.00	0.00	0.00	0.00	0.00	0.00	0.00	0.00	0.00	0.00	0.00	90,200.00

OEI.04 - FORTALECER EL DESARROLLO DE LAS ACTIVIDADES ECONÓMICAS EN EL DISTRITO DE SANTA ANITA

AEI.04.05 - ACCIONES DE CONTROL Y FISCALIZACIÓN OPORTUNA DE LAS ACTIVIDADES ECONÓMICAS DESARROLLADAS EN EL DISTRITO

CODIGO	ACTIVIDAD OPERATIVA	UBIGEO	U.M.	PRIORIDAD	PERIODO MULTIANUAL	PROGRAMACION MENSUAL													TOTAL ANUAL
						META	01	02	03	04	05	06	07	08	09	10	11	12	
AOI30128600009	EJECUCION DE OPERATIVOS DE FISCALIZACION Y SANCION AL CUMPLIMIENTO DE LA DISPOSICIONES MUNICIPALES DEL DISTRITO	150137 - SANTA ANITA	OPERATIVO EJECUTADO	Alta	2025	FISICO	15.00	15.00	15.00	15.00	15.00	15.00	15.00	15.00	15.00	15.00	15.00	15.00	180.00
						COSTEO.S/	627,275.00	0.00	0.00	0.00	0.00	0.00	0.00	0.00	0.00	0.00	0.00	0.00	627,275.00
					2026	FISICO	15.00	15.00	15.00	15.00	15.00	15.00	15.00	15.00	15.00	15.00	15.00	15.00	180.00
						COSTEO.S/	627,275.00	0.00	0.00	0.00	0.00	0.00	0.00	0.00	0.00	0.00	0.00	0.00	627,275.00
					2027	FISICO	15.00	15.00	15.00	15.00	15.00	15.00	15.00	15.00	15.00	15.00	15.00	15.00	180.00
						COSTEO.S/	627,275.00	0.00	0.00	0.00	0.00	0.00	0.00	0.00	0.00	0.00	0.00	0.00	627,275.00

CENTRO DE COSTO: 04.01 - ÓRGANO DE CONTROL INSTITUCIONAL

OEI.09 - FORTALECER LA EFICIENCIA EN LA GESTIÓN INSTITUCIONAL

AEI.09.01 - GESTIÓN ADMINISTRATIVA Y OPERATIVA EFECTIVA EN LA MUNICIPALIDAD

CODIGO	ACTIVIDAD OPERATIVA	UBIGEO	U.M.	PRIORIDAD	PERIODO MULTIANUAL	PROGRAMACION MENSUAL													TOTAL ANUAL
						META	01	02	03	04	05	06	07	08	09	10	11	12	
AOI30128600012	SERVICIO DE CONTROL SIMULTANEO	150137 - SANTA ANITA	ACCION DE CONTROL	Alta	2025	FISICO	2.00	2.00	0.00	1.00	0.00	2.00	0.00	1.00	0.00	1.00	0.00	0.00	9.00
						COSTEO.S/	59,000.00	0.00	0.00	0.00	0.00	0.00	0.00	0.00	0.00	0.00	0.00	0.00	59,000.00
					2026	FISICO	2.00	2.00	0.00	1.00	0.00	2.00	0.00	1.00	0.00	1.00	0.00	0.00	9.00
						COSTEO.S/	59,000.00	0.00	0.00	0.00	0.00	0.00	0.00	0.00	0.00	0.00	0.00	0.00	59,000.00
					2027	FISICO	2.00	2.00	0.00	1.00	0.00	2.00	0.00	1.00	0.00	1.00	0.00	0.00	9.00
						COSTEO.S/	59,000.00	0.00	0.00	0.00	0.00	0.00	0.00	0.00	0.00	0.00	0.00	0.00	59,000.00
AOI30128600013	SERVICIO DE CONTROL POSTERIOR	150137 - SANTA ANITA	ACCION DE CONTROL	Muy Alta	2025	FISICO	0.00	0.00	1.00	1.00	0.00	0.00	1.00	0.00	1.00	0.00	0.00	0.00	4.00
						COSTEO.S/	0.00	0.00	0.00	0.00	0.00	0.00	0.00	0.00	0.00	0.00	0.00	0.00	0.00
					2026	FISICO	0.00	0.00	1.00	1.00	0.00	0.00	1.00	0.00	1.00	0.00	0.00	0.00	4.00
						COSTEO.S/	0.00	0.00	0.00	0.00	0.00	0.00	0.00	0.00	0.00	0.00	0.00	0.00	0.00
					2027	FISICO	0.00	0.00	1.00	1.00	0.00	0.00	1.00	0.00	1.00	0.00	0.00	0.00	4.00
						COSTEO.S/	0.00	0.00	0.00	0.00	0.00	0.00	0.00	0.00	0.00	0.00	0.00	0.00	0.00

AOI30128600014	SERVICIO RELACIONADO	150137 - SANTA ANITA	ACCION DE CONTROL	Media	2025	FISICO	3.00	3.00	3.00	3.00	3.00	3.00	3.00	3.00	3.00	3.00	3.00	3.00	36.00
						COSTEO.S/	52,900.00	0.00	0.00	0.00	0.00	0.00	0.00	0.00	0.00	0.00	0.00	0.00	52,900.00
					2026	FISICO	3.00	3.00	3.00	3.00	3.00	3.00	3.00	3.00	3.00	3.00	3.00	3.00	36.00
						COSTEO.S/	52,900.00	0.00	0.00	0.00	0.00	0.00	0.00	0.00	0.00	0.00	0.00	0.00	52,900.00
					2027	FISICO	3.00	3.00	3.00	3.00	3.00	3.00	3.00	3.00	3.00	3.00	3.00	3.00	36.00
						COSTEO.S/	52,900.00	0.00	0.00	0.00	0.00	0.00	0.00	0.00	0.00	0.00	0.00	0.00	52,900.00

CENTRO DE COSTO: 05.01 - PROCURADURÍA PÚBLICA MUNICIPAL

OEI.09 - FORTALECER LA EFICIENCIA EN LA GESTIÓN INSTITUCIONAL

AEI.09.01 - GESTIÓN ADMINISTRATIVA Y OPERATIVA EFECTIVA EN LA MUNICIPALIDAD

CODIGO	ACTIVIDAD OPERATIVA	UBIGEO	U.M.	PRIORIDAD	PERIODO MULTIANUAL	PROGRAMACION MENSUAL													TOTAL ANUAL
						META	01	02	03	04	05	06	07	08	09	10	11	12	
AOI30128600015	ELABORACION Y PRESENTACION OPORTUNA DE LOS ESCRITOS JUDICIALES Y ADMINISTRATIVAS EN LA QUE ESTEN COMPROMETIDOS LOS INTERESES MUNICIPALES	150137 - SANTA ANITA	EXPEDIENTE	Muy Alta	2025	FISICO	230.00	200.00	250.00	250.00	250.00	250.00	250.00	50.00	250.00	250.00	250.00	250.00	2,730.00
						COSTEO.S/	72,400.00	0.00	0.00	0.00	0.00	0.00	0.00	0.00	0.00	0.00	0.00	0.00	72,400.00
					2026	FISICO	230.00	200.00	250.00	250.00	250.00	250.00	250.00	50.00	250.00	250.00	250.00	250.00	2,730.00
						COSTEO.S/	72,400.00	0.00	0.00	0.00	0.00	0.00	0.00	0.00	0.00	0.00	0.00	0.00	72,400.00
					2027	FISICO	230.00	200.00	250.00	250.00	250.00	250.00	250.00	50.00	250.00	250.00	250.00	250.00	2,730.00
						COSTEO.S/	72,400.00	0.00	0.00	0.00	0.00	0.00	0.00	0.00	0.00	0.00	0.00	0.00	72,400.00
AOI30128600016	PROGRAMACION Y ASISTENCIA DE AUDIENCIAS JUDICIALES	150137 - SANTA ANITA	AUDIENCIA	Alta	2025	FISICO	35.00	10.00	40.00	45.00	43.00	45.00	45.00	45.00	45.00	45.00	45.00	40.00	483.00
						COSTEO.S/	124,100.00	0.00	0.00	0.00	0.00	0.00	0.00	0.00	0.00	0.00	0.00	0.00	124,100.00
					2026	FISICO	35.00	10.00	40.00	45.00	43.00	45.00	45.00	45.00	45.00	45.00	45.00	40.00	483.00
						COSTEO.S/	124,100.00	0.00	0.00	0.00	0.00	0.00	0.00	0.00	0.00	0.00	0.00	0.00	124,100.00
					2027	FISICO	35.00	10.00	40.00	45.00	43.00	45.00	45.00	45.00	45.00	45.00	45.00	40.00	483.00
						COSTEO.S/	124,100.00	0.00	0.00	0.00	0.00	0.00	0.00	0.00	0.00	0.00	0.00	0.00	124,100.00
AOI30128600017	REGISTRO, ACTUALIZACION DE DEUDAS DERIVADAS DE SENTENCIAS JUDICIALES EN EL APLICATIVO DEL MEF	150137 - SANTA ANITA	REGISTRO	Muy Alta	2025	FISICO	15.00	15.00	20.00	20.00	20.00	20.00	20.00	20.00	20.00	20.00	20.00	20.00	230.00
						COSTEO.S/	72,500.00	0.00	0.00	0.00	0.00	0.00	0.00	0.00	0.00	0.00	0.00	0.00	72,500.00
					2026	FISICO	15.00	15.00	20.00	20.00	20.00	20.00	20.00	20.00	20.00	20.00	20.00	20.00	230.00
						COSTEO.S/	72,500.00	0.00	0.00	0.00	0.00	0.00	0.00	0.00	0.00	0.00	0.00	0.00	72,500.00
					2027	FISICO	15.00	15.00	20.00	20.00	20.00	20.00	20.00	20.00	20.00	20.00	20.00	20.00	230.00
						COSTEO.S/	72,500.00	0.00	0.00	0.00	0.00	0.00	0.00	0.00	0.00	0.00	0.00	0.00	72,500.00

COSTEO TOTAL AÑO 2025 S/	76,177,191.00
COSTEO TOTAL AÑO 2026 S/	76,177,191.00
COSTEO TOTAL AÑO 2027 S/	76,177,191.00

U.M. = Unidad de Medida

FIRMA