



# Resolución Directoral

Lima, 25 de marzo de 2024



C. ALVARADO

VISTO:

El expediente N° 24-6882-1 conteniendo el Memorando N° 455-2024-OEPE-INMP, de fecha 21 de marzo de 2024, emitido por el Director Ejecutivo de la Oficina Ejecutiva de Planeamiento Estratégico; Informe N° 034-2024-OEPE-UFP/INMP, de fecha 21 de marzo de 2024, emitido por la Jefa de la Unidad Funcional de Planeamiento Estratégico.



M. UGARTE

CONSIDERANDO:

Que, de conformidad con el sub numeral 3) del numeral 7.3 del artículo 7° del Decreto Legislativo N° 1440, Decreto Legislativo del Sistema Nacional de Presupuesto Público, el Titular de la Entidad es responsable de determinar las prioridades de gasto de la Entidad en el marco de sus objetivos estratégicos institucionales que conforman su Plan Estratégico Institucional (PEI), y sujetándose a la normatividad vigente;



I. PORTELLA

Que, asimismo el numeral 12) del artículo 2° del precitado dispositivo legal, señala que la Programación Multianual consiste en que el Presupuesto del Sector Público tiene una perspectiva multianual orientada al logro de resultados a favor de la población, en concordancia con las reglas fiscales establecidas en el Marco Macroeconómico Multianual y los instrumentos de planeamiento elaborados en el marco del Sistema Nacional de Planeamiento Estratégico (SINAPLAN);



J. TASAYCO

Que, con Resolución de Presidencia de Consejo Directivo N° 033-2017/CEPLAN-PCD y modificatorias, se aprueba la "Guía para el Planeamiento Institucional", se establecen las pautas para el planeamiento institucional que comprende la política y los planes que permiten la elaboración o modificación del Plan Estratégico Institucional (PEI) y del Plan Operativo Institucional (POI), en el marco del Ciclo de Planeamiento Estratégico para la mejora continua;

Que, el numeral 4.1 de la citada "Guía para el Planeamiento Institucional" precisa que la descripción del POI es un instrumento de gestión que orienta la necesidad de recursos para implementar la identificación de la estrategia institucional, cuyo contenido principal son las actividades operativas e inversiones; además, comprende dos periodos: i) Multianual: Mínimo tres (3) años de acuerdo con el periodo del PEI; y, ii) Anual: Un (1) año en consistencia con el Presupuesto Institucional de Apertura - PIA;



I. CUAPA

Que, el numeral 6.3 de la citada guía, precisa que el POI Anual en ejecución se modifica, además, cuando se presentan las siguientes circunstancias: a) Cambios en la programación de metas físicas de las Actividades Operativas e Inversiones, que estén relacionados al mejoramiento continuo de los procesos y/o su priorización, y b) Incorporación de nuevas Actividades Operativas e Inversiones por cambios en el entorno, cumplimiento de nuevas disposiciones normativas dictadas por el Ejecutivo o el Legislativo, entre otros que contribuyan con la implementación y cumplimiento de la estrategia del PEI;



R. HINOJOSA

Que, en atención a lo antes expuesto, mediante Resolución Ministerial N° 358-2023-MINSA se aprueba el Plan Estratégico Institucional (PEI) 2019 - 2026 ampliado del Ministerio de Salud;



Que, mediante Resolución Ministerial N° 343-2019/MINSA, se aprobó la Directiva N° 262-2019-MINSA/OGPPM, "Directiva Administrativa para la Elaboración, Aprobación, Seguimiento, Evaluación y Modificación del Plan Operativo Institucional del Pliego 011:MINSA", con el objeto de establecer procedimientos para orientar el proceso de planeamiento operativo de los órganos y Unidades Ejecutoras del Pliego 011: Ministerio de Salud;



Que, con Resolución Ministerial N° 1124-2022/MINSA se aprueba el Plan Operativo Institucional (POI) Anual 2023 consistente con el Presupuesto Institucional de Apertura (PIA) del Instituto Nacional Materno Perinatal; asimismo, a través de la Resolución de la Resolución Secretarial N°213-2023/MINSA se aprueba el Plan Operativo Institucional Anual 2023 Modificado V.01;

Que, con Resolución Directoral N°403-2022-DG-INMP/MINSA, se aprueba el Plan Operativo Institucional (POI) 2023 del Instituto Nacional Materno Perinatal y con Resolución Directoral N°341-2023-DG-INMP/MINSA, se aprueba el Plan Operativo Institucional (POI) 2023 Modificado V.01 del Instituto Nacional Materno Perinatal;



Que, con Resolución Secretarial N°064-2024/MINSA de fecha 18 de marzo de 2024, se aprobó el Plan Operativo Institucional Anual 2023 Modificado V.02 del Pliego 011. Ministerio de Salud con las unidades ejecutoras, incluyendo al Instituto Nacional Materno Perinatal;

Que, el literal a) del Artículo 9° del Reglamento de Organización y Funciones del Instituto Nacional Materno Perinatal, aprobado mediante Resolución Ministerial N° 504-2010/MINSA, de fecha 22 de junio de 2010, señala que la Oficina Ejecutiva de Planeamiento Estratégico, es la encargada de establecer el diagnóstico situacional e identificar los objetivos, metas y estrategias de largo, mediano y corto plazo del Instituto Nacional Materno Perinatal y propone el Plan Estratégico y Operativo;



Que, de conformidad con la Misión y Visión Institucional, aprobado con la Resolución Directoral N° 176-2022-DG-INMP/MINSA, de fecha 22 de junio de 2022, el Instituto Nacional Materno Perinatal, debe Desarrollar Investigación, Docencia y Asesoría Técnica a nivel nacional, brindando atención altamente especializada, en salud sexual y reproductiva a la mujer en diferentes etapas de la vida y al neonato de alto riesgo, a fin de alcanzar al año 2026, año en que el Instituto Nacional Materno Perinatal cumplirá 200 años, acreditado y consolidando su liderazgo en la investigación, docencia y atención integral altamente especializada de la salud sexual y reproductiva de la mujer, la atención y el seguimiento del neonato de alto riesgo, mediante la generación y difusión de investigación relevante, el desarrollo de su potencial humana e infraestructura, la incorporación y generación de nuevas tecnologías, contribuyendo a mejorar la capacidad resolutoria del sistema nacional, de salud, sustentado en los valores de ética, solidaridad, respeto, compromiso y calidad total;



Que, en mérito a los precitados dispositivos legales, con el Memorando N° 455-2024-OEPE/INMP, de fecha 21 de marzo de 2024, del Director Ejecutivo de la Oficina Ejecutiva de Planeamiento Estratégico del Instituto Nacional Materno Perinatal, que adjunta el Informe N° 034-2024-OEPE-UFP/INMP, de fecha 21 de marzo de 2024, de su Unidad Funcional de Planeamiento, solicita la aprobación de la Modificación V.02 del Plan Operativo Institucional (POI 2023) del Instituto Nacional Materno Perinatal, el mismo que se encuentra acorde con el marco legal vigente, por lo que es pertinente emitir la presente resolución;



Con la opinión favorable del Director Ejecutivo de Planeamiento Estratégico del Instituto Nacional Materno Perinatal, visación del Director Ejecutivo de Investigación, Docencia y Atención en Obstetricia y Ginecología; de la Directora Ejecutiva de Investigación, Docencia y Atención en Neonatología; del Director Ejecutivo de Apoyo de Especialidades Médicas y



Servicios Complementarios; del Director Ejecutivo de la Oficina Ejecutiva de Administración; y de la Jefa de la Oficina de Asesoría Jurídica y en armonía con las facultades conferidas por la Resolución Ministerial N° 504-2010/MINSA y la Resolución Ministerial N° 006-2022/MINSA.

**SE RESUELVE:**

**ARTÍCULO PRIMERO:** Aprobar el Plan Operativo Institucional (POI) 2023 Modificado V.02 del Instituto Nacional Materno Perinatal, el mismo que contiene cuatro (4) numerales, que incluye la matriz de indicadores 2023 y el anexo B-5 y que forman parte integrante de la presente resolución.

**ARTICULO SEGUNDO:** Encargar a la Oficina Ejecutiva de Planeamiento Estratégico del Instituto Nacional Materno Perinatal, realice las acciones correspondientes a fin de dar cumplimiento a lo dispuesto en la presente resolución.

**ARTÍCULO TERCERO:** Remítase la presente resolución a la Oficina General de Planeamiento, Presupuesto y Modernización del Ministerio de Salud.

**ARTÍCULO CUARTO:** El responsable de elaborar y actualizar el portal de transparencia publicará la presente resolución en el portal institucional.

Regístrese y comuníquese.

MINISTERIO DE SALUD  
INSTITUTO NACIONAL MATERNO PERINATAL

  
Mg. Félix Dasio Ayala Peralta  
C.M.P. N° 19726 - R.N.E. N° 9170  
DIRECTOR DE INSTITUTO

FDAP/JLCHR

c.c.:

- OGPPM-MINSA
- DEOG
- DEN
- DEEMSC
- OEPE
- OEA
- OAJ
- OEI (Portal Transparencia)
- Archivo



M. UGARTE



I. PORTELLA



J. TASAYCO



J. CHAPA



C. ALVARADO



R. HINOJOSA

# **PLAN OPERATIVO INSTITUCIONAL ANUAL 2023 – MODIFICADO V.02**

**INSTITUTO NACIONAL MATERNO PERINATAL**

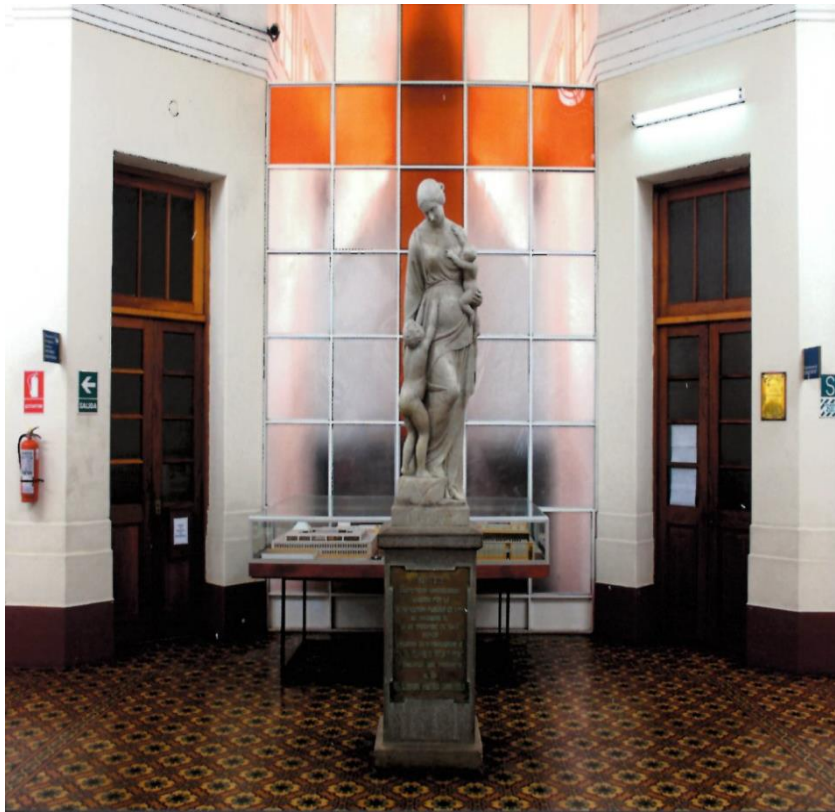

**Lima – Perú**

**2023**

**MARZO 2024**

## Contenido

<b>1. Resumen Ejecutivo</b> .....	1
<b>2. Política Institucional</b> .....	2
2.1. Misión del Ministerio de Salud.....	2
2.2. Objetivos Estratégicos Institucionales .....	2
2.3. Acciones Estratégicas Institucionales.....	2
<b>3. Organizacional Funcional</b> .....	3
3.1. Organigrama.....	3
3.2. Funciones Generales: .....	4
<b>4. Programación de Actividades:</b> .....	5
<b>4.1. Indicadores Sanitarios</b> .....	5
<b>4.2. Formatos de Aplicativo CEPLAN V.02</b>	

## 1. Resumen Ejecutivo

El Instituto Nacional Materno Perinatal (INMP) es una institución prestadora de servicios de salud (IPRESS) de categoría III-2. *Es un órgano desconcentrado del Ministerio de Salud, dependiente de la Dirección General de Operaciones en Salud, desarrolla las funciones de investigación y docencia en la materia de salud, así como servicios de salud altamente especializados en Salud<sup>1</sup>.*

Durante el año 2023, se dio continuidad a las acciones implementadas para contener la pandemia Covid-19, en el marco de las declaraciones de estado de emergencia sanitaria nacional promulgadas desde el gobierno central. Así también se realizaron las gestiones necesarias y pertinentes que permitan contar a la institución con la disponibilidad presupuestal y la gestión de donaciones que permitan mejorar el equipamiento biomédico para la atención de alta complejidad materno neonatal. Se formuló el Plan Estratégico Institucional 2022-2026 con miras al Bicentenario Institucional. Se aprobó el Plan Operativo Institucional (POI) Anual 2023 del Ministerio de Salud, consensado con el Presupuesto Institucional de Apertura 2023 mediante Resolución Ministerial N° 1124-2022/MINSA. Con Resolución Directoral N° 403-2022-DG-INMP/MINSA se aprobó el Plan Operativo Institucional (POI) 2023 del Instituto Nacional Materno Perinatal y con Resolución Secretarial N° 064-2024/MINSA, que aprueba el Plan Operativo Institucional Anual 2023 Modificado V.02 del pliego 011: Ministerio de Salud.

El Plan Operativo Institucional 2023 Modificado V.02, se ha elaborado según lo establecido en la Directiva Administrativa N° 262-MINSA/2019/OGPPM, Directiva Administrativa para la Elaboración, Aprobación, Seguimiento, Evaluación y Modificación del Plan Operativo Institucional del Pliego 011: MINSA. Así como los lineamientos establecidos en la Guía para el Planeamiento Institucional aprobada por el órgano rector en la materia (Ceplan)

Para el año 2023 es compromiso del equipo de gestión procurar la sostenibilidad en la innovación tecnológica para la atención altamente especializada. También se redoblarán los esfuerzos desarrollados para impulsar la investigación y docencia, con miras concretar las aspiraciones formuladas en el PEI 2022-2026.

El INMP se gestiona según los lineamientos del pliego bajo el marco de la Política Nacional de Modernización de la Gestión Pública, por ello los recursos financieros están organizados en nueve (9) programas presupuestales, siendo el principal del PP 0002: Salud Materno Neonatal. Durante el primer semestre se recibió un conjunto de recursos financieros a través de las fuentes Donaciones y Transferencias, y Operaciones Oficiales de Crédito, alcanzado el Presupuesto Institucional Modificado (PIM) de doscientos millones doscientos mil catorce trescientos cuarenta 00/100 soles (S/. 200 214.340), que ha significado un incremento del 44 % con respecto del Presupuesto Institucional de Apertura (PIA).

Considerando la variación presupuestal al primer semestre del año según ejecución de las metas físicas y presupuestales del POI 2023, se elaboró el Plan Operativo Institucional anual 2023 modificado V.02 según establece la norma vigente.

---

<sup>1</sup> Artículo N° 126.- Institutos Nacionales Especializados. Reglamento de organización y funciones del Ministerio de Salud. DS-008-2017-SA y sus modificatorias.

## 2. Política Institucional<sup>2</sup>

### 2.1. Misión del Ministerio de Salud

“Conducir con eficiencia e integridad el Sistema Nacional Coordinado y Descentralizado de Salud basado en Redes Integradas de Salud, la política para el aseguramiento universal de salud, y las políticas y acciones intersectoriales sobre los determinantes sociales; en beneficio de la salud y el bienestar de la población.”

El ministerio de Salud tiene la misión de proteger la dignidad personal, promoviendo la salud, previniendo las enfermedades y garantizando la atención integral de salud de todos los habitantes del país, proponiendo y conduciendo los lineamientos de políticas sanitarias en concertación con todos los sectores públicos y los actores sociales.

### 2.2. Objetivos Estratégicos Institucionales

OEI.01	Prevenir, vigilar, controlar y reducir el impacto de las enfermedades; daños y condiciones que afectan la salud de la población; con énfasis en las prioridades nacionales.
OEI.02	Garantizar el acceso a cuidados y servicios de salud de calidad organizados en redes integradas de salud; centradas en la persona; familia y comunidad; con énfasis en la promoción de la salud y la prevalencia de la enfermedad.
OEI.04	Fortalecer la rectoría y la gobernanza sobre el sistema de salud; y la gestión institucional; para el desempeño eficiente; ético e íntegro; en el marco de la modernización de la gestión pública
OEI.06	Mejorar la toma de decisiones; la prestación de servicios públicos; el empoderamiento y la satisfacción de la población a través del gobierno digital en salud
OEI.08	Fortalecer la gestión del riesgo y defensa ante emergencias y desastres

### 2.3. Acciones Estratégicas Institucionales

De acuerdo a la Directiva de CEPLAN la institución tiene por acciones estratégicas las siguientes:

AEI.01.01	Vacunación completa en niñas y niños menores de 15 meses de edad; y en niñas entre 9 y 13 años; con coberturas óptimas.
AEI.01.02	Prevención y control de enfermedades transmisibles; fortalecidos; con énfasis en las prioridades sanitarias nacionales.
AEI.01.03	Vigilancia y control de las infecciones asociadas a la atención sanitaria.
AEI.01.04	Promoción del uso racional de antimicrobianos y psicofármacos; fortalecida.
AEI.01.06	Prevención; detección precoz y atención integral; por curso de vida; de enfermedades no transmisibles con énfasis en las prioridades sanitarias nacionales.

AEI.01.07	Prevención; detección precoz y atención integral; por curso de vida; de problemas de salud mental; con énfasis en el ámbito intrafamiliar y comunitario; y en la violencia y adicciones.
AEI.01.08	Prevención; detección; atención y vigilancia integral de riesgos y daños relacionados al trabajo que afectan la salud de las personas; implementados con eficiencia.
AEI.02.02	Mecanismos de pago de prestaciones a los asegurados; eficientes; oportunos y transparentes.
AEI.02.04	Atención de urgencias y emergencias médicas; eficientes y oportunas.
AEI.02.05	Referencia y contra referencia eficiente y oportuna; organizada en un sistema nacional.
AEI.02.06	Sistema de suministro público de recursos de salud; eficiente; oportuno y transparente.
AEI.02.08	Provisión segura; oportuna y de calidad de sangre; hemocomponentes y hemoderivados; así como de órganos; tejidos y células para trasplantes; mediante sistemas eficientes.
AEI.04.02	Gestión orientada a resultados al servicio de la población; con procesos optimizados y procedimientos administrativos simplificados.
AEI.04.05	Sistema de control interno; plan de integridad y lucha contra la corrupción fortalecido
AEI.06.01	Mecanismos de generación de evidencias para la toma de decisiones para prevención y control de las enfermedades; implementados.
AEI.06.03	Sistemas de información e infraestructura tecnológica del sector salud; fortalecidos.
AEI.08.02	Capacitación en todos los procesos de gestión del riesgo ante desastres; basada en enfoque territorial y de priorización; desarrollada en las unidades ejecutoras del sector salud.
AEI.08.03	Sistema nacional de vigilancia epidemiológica y monitoreo de emergencias sanitarias y desastres conducido eficientemente con reporte a COE Salud.
AEI.08.04	Entrenamiento en habilidades para la prevención y reducción de la vulnerabilidad y aumento de la resiliencia; de las comunidades organizadas frente al riesgo de desastres; fortalecido.

### 3. Organizacional Funcional

#### 3.1. Organigrama



**INSTITUTO NACIONAL MATERNO PERINATAL**  
 ORGANIGRAMA ESTRUCTURAL  
 Aprobado con RM 504-2010/MINSA

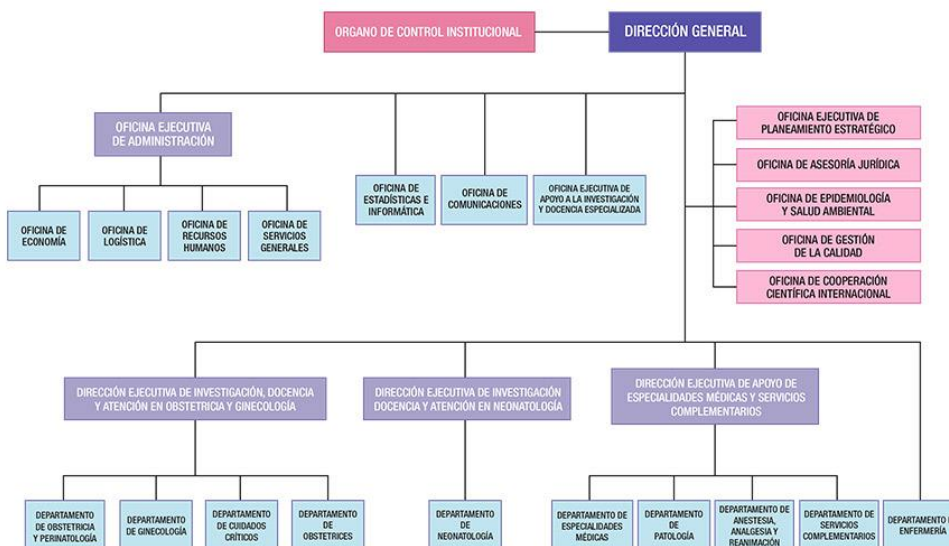

3.2. Funciones Generales:

De acuerdo al Reglamento de Organización y Funciones del INMP, aprobado con RM Nº 504-2010/MINSA.

- 3.2.1. Adquirir y aplicar el nuevo conocimiento científico basado en evidencias científicas y tecnológicas en la atención altamente especializada en salud reproductiva de la mujer y el neonato de alto riesgo, con énfasis en la atención materno neonatal.
- 3.2.2. Incrementar continuamente la calidad y productividad de investigación especializada en salud reproductiva de la mujer y del neonato de alta riesgo, con énfasis en la atención materno neonatal y seguimiento coordinado del recién nacido de alto riesgo hasta los cinco años.
- 3.2.3. Ejecutar y difundir las investigaciones específicas encargadas por la Alta Dirección y Direcciones Generales técnico-normativas del Ministerio de Salud, en salud reproductiva de la mujer con énfasis en la atención materno neonatal.
- 3.2.4. Innovar permanentemente las normas, métodos y técnicas para la atención especializada y altamente especializada e integral de las salud reproductiva de la mujer con énfasis en la atención materno neonatal, incrementando continuamente la eficacia, calidad y eficiencia del servicio.
- 3.2.5. Lograr que los profesionales de la salud y técnicos del sector, conozcan, sean capacitados y apliquen los nuevos conocimientos científicos y tecnológicos como resultado de la investigación y atención especializada en el campo de la salud

reproductiva de la mujer y del neonato, mediante acciones de formación, capacitación y perfeccionamiento, con énfasis en la atención materno neonatal.

3.2.6. Establecer relaciones de mutua cooperación científica y tecnológica con la comunidad científica, nacional e internacional en lo referente a investigación, docencia y atención altamente especializada en salud reproductiva de la mujer y del neonato de alto riesgo, con énfasis en la atención materno neonatal y seguimiento coordinado del recién nacido de alto riesgo hasta los cinco años; a través de la Alta Dirección del Ministerio de Salud.

#### **4. Programación de Actividades:**

##### **4.1 Indicadores Sanitarios**

MATRIZ DE INDICADORES INMP 2023							
N°	INDICADOR	FORMULA	TIPO DE INDICADOR	PERIODICIDAD	FUENTE DE VERIFICACIÓN	RESULTADO ESPERADO	RESPONSABLE
1	Porcentaje de reclamos resueltos en el plazo establecido	$\frac{\text{N° reclamos resueltos en el plazo establecido}}{\text{Total de reclamos atendidos}} \times 100$	RESULTADO	TRIMESTRAL	Libro de Reclamaciones Registros Propios OGC	> 80%	OFICINA DE GESTIÓN DE LA CALIDAD
2	Tasa de diferimiento de citas para pacientes nuevos	$\frac{\Sigma \text{ de Días de espera para obtener una cita en pacientes nuevos (*)}}{\text{N° Total de Pacientes Nuevos que solicitaron cita (*) Desde que el paciente solicita una cita para consulta externa hasta que es atendido.}} \times 100$	PROCESO	TRIMESTRAL	SISTEMA DE GESTIÓN HOSPITALARIA /SISGALENPLUS	≤ 7 días	OFICINA DE ESTADÍSTICA E INFORMÁTICA
3	Productividad hora médico	$\frac{\text{N° de Atenciones realizadas en Consulta Externa}}{\text{N° de Horas médico programadas en Consulta Externa}}$	PROCESO	TRIMESTRAL	SISTEMA DE GESTIÓN HOSPITALARIA /SISGALENPLUS	2 a 4	OFICINA DE ESTADÍSTICA E INFORMÁTICA
4	Promedio Permanencia en cama	$\frac{\text{N° de días-estancia de los egresos en UPSS hospitalización}}{\text{N° de egresos en la UPSS Hospitalización en el trimestre}}$	PROCESO	TRIMESTRAL	SISTEMA DE GESTIÓN HOSPITALARIA	14 - 17 / egreso	OFICINA DE ESTADÍSTICA E INFORMÁTICA

<b>MATRIZ DE INDICADORES INMP 2023</b>							
<b>N°</b>	<b>INDICADOR</b>	<b>FORMULA</b>	<b>TIPO DE INDICADOR</b>	<b>PERIODICIDAD</b>	<b>FUENTE DE VERIFICACIÓN</b>	<b>RESULTADO ESPERADO</b>	<b>RESPONSABLE</b>
5	Tiempo de espera para la atención en consulta externa	$\frac{\text{Suma de tiempo promedio transcurrido entre la hora de cita y la entrada al consultorio para la atención respectiva}}{\text{Número de personas evaluadas}}$	PROCESO	TRIMESTRAL	SISTEMA DE GESTIÓN HOSPITALARIA /SISGALENPLUS	< 75 min	OFICINA DE ESTADÍSTICA E INFORMÁTICA
6	Porcentaje de Convenios Vigentes con Universidades	$\frac{\text{N° Convenios Vigentes con las Universidades}}{\text{N° Total de Convenios Programados con universidades}} \times 100$	PROCESO	TRIMESTRAL	BASE DE DATOS DE DOCENCIA	≥80%	OFICINA EJECUTIVA DE APOYO A LA INVESTIGACIÓN Y DOCENCIA ESPECIALIZADA
7	Porcentaje de Investigaciones con Informe final	$\frac{\text{N° Investigaciones con Informe final presentados al MINSA}}{\text{N° Total de proyectos de Investigación aprobados}} \times 100$	PROCESO	SEMESTRAL	BASE DE DATOS	≥70%	OFICINA EJECUTIVA DE APOYO A LA INVESTIGACIÓN Y DOCENCIA ESPECIALIZADA
8	Porcentaje de Investigaciones Publicadas	$\frac{\text{N° Investigaciones Publicadas en Revista Especializada}}{\text{N° Total de Investigaciones con Informe Final}} \times 100$	PROCESO	SEMESTRAL	BASE DE DATOS	>50%	OFICINA EJECUTIVA DE APOYO A LA INVESTIGACIÓN Y DOCENCIA ESPECIALIZADA

MATRIZ DE INDICADORES INMP 2023							
N°	INDICADOR	FORMULA	TIPO DE INDICADOR	PERIODICIDAD	FUENTE DE VERIFICACIÓN	RESULTADO ESPERADO	RESPONSABLE
9	Porcentaje de Avance de Informes de Monitoreo Trimestrales remitidos a la DGOS	$\frac{\text{N° Informes de Monitoreo Trimestrales remitidos a la DGOS (*)}}{\text{N° Total de Informes de Monitoreo Trimestrales (**)}} \times 100$ <p><b>(*) Presentados hasta los 15 días hábiles terminado el trimestre.</b> <b>(**) Cuatro Informes.</b></p>	PROCESO	TRIMESTRAL	SISTEMA DE GESTIÓN DOCUMENTARIA	I Trimestre: 25% II trimestre: 50% III Trimestre: 75% IV Trimestre: 100%	<b>UNIDAD FUNCIONAL DE TRAMITE DOCUMENTARIO</b>
10	Porcentaje de Personal Asistencial Contratado por Servicios de Terceros	$\frac{\text{N° Personal Asistencial contratado por Tercero}}{\text{N° Total de Personal Asistencial (*)}} \times 100$ <p><b>(*) Sin incluir Terceros Jurídicos</b></p>	ESTRUCTURA	TRIMESTRAL	SIGA AIRHSP	< 25%	<b>OFICINA DE LOGÍSTICA</b>
11	Porcentaje de Personal Administrativo	$\frac{\text{N° Personal que realiza Funciones Netamente Administrativo}}{\text{N° Total de Personal de la Institución (*)}} \times 100$ <p><b>(*) Incluye personal administrativos y asistenciales bajo toda modalidad de contratación</b></p>	ESTRUCTURA	TRIMESTRAL	SIGA	< 25%	<b>OFICINA DE RECURSOS HUMANOS Y LOGÍSTICA</b>
12	Porcentaje de Disponibilidad de Medicamentos	$\frac{\text{N° de medicamentos esenciales con disponibilidad > 2 meses}}{\text{N° total de medicamentos esenciales registrados en SIMED}} \times 100$	PROCESO	TRIMESTRAL	SISMED	Óptimo > 90% Regular: 70% a 90% Bajo: <70%	<b>SERVICIO DE FARMACIA</b>

MATRIZ DE INDICADORES INMP 2023							
N°	INDICADOR	FORMULA	TIPO DE INDICADOR	PERIODICIDAD	FUENTE DE VERIFICACIÓN	RESULTADO ESPERADO	RESPONSABLE
	tos Esenciales						
13	Porcentaje de Ejecución Presupuesta l con respecto al Devengado, bajo toda fuente	$\frac{\text{Monto Total Devengado}}{\text{Presupuesto Institucional Modificado (PIM)}} \times 100$	PROCESO	TRIMESTRAL	SIAF	Trimestre I: 20-25% Trimestre II: 40% - 50% Trimestre III: 60%-80% Trimestre IV: > 90%	OFICINA EJECUTIVA DE ADMINISTRACIÓN
14	Porcentaje de Ejecución Presupuesta l con respecto a los recursos transferidos por el SIS	$\frac{\text{Monto Total Devengado de los Recursos Transferidos por SIS}}{\text{Monto Total transferido por el SIS}} \times 100$	PROCESO	TRIMESTRAL	SIAF	Trimestre I: 20-25% Trimestre II: 40% - 50% Trimestre III: 60%-80% Trimestre IV: > 90%	OFICINA EJECUTIVA DE PLANEAMIENTO ESTRATÉGICO

MATRIZ DE INDICADORES INMP 2023							
N°	INDICADOR	FORMULA	TIPO DE INDICADOR	PERIODICIDAD	FUENTE DE VERIFICACIÓN	RESULTADO ESPERADO	RESPONSABLE
15	Porcentaje de atenciones por el SIS en Consulta Externa	$\frac{\text{N}^\circ \text{ atenciones por el SIS}}{\text{N}^\circ \text{ Total de Atenciones}} \times 100$ <p>(*) Se considera las atenciones médicas y no médicas.</p>	PROCESO	TRIMESTRAL	SISGALENPLUS	>60%	OFICINA DE ESTADÍSTICA E INFORMÁTICA
16	Porcentaje de emergencia Prioridad I y II	$\frac{\text{N}^\circ \text{ de Atenciones en UPSS Emergencia con Prioridad I +II}}{\text{N}^\circ \text{ total de egresos en la UPSS emergencia}} \times 100$	PROCESO	TRIMESTRAL	SISGALENPLUS	>20%	OFICINA DE ESTADÍSTICA E INFORMÁTICA
17	Porcentaje de emergencia prioridad III y IV	$\frac{\text{N}^\circ \text{ de atenciones en UPSS Emergencia con Prioridad III + IV}}{\text{N}^\circ \text{ total de egresos en la UPSS emergencia}} \times 100$	PROCESO	TRIMESTRAL	SISGALENPLUS	<80%	OFICINA DE ESTADÍSTICA E INFORMÁTICA
18	Tasa de mortalidad hospitalaria	$\frac{\text{Total de egresos hospitalarios por defunción a las 48 horas de ingreso}}{\text{Total de egresos hospitalarios}} \times 100$ <p>(*) Se considera los fallecidos de la UPSS de hospitalización y UCI</p>	RESULTADO	TRIMESTRAL	SISGALENPLUS	≤ 3.9 por 100 egresos hospitalarios	OFICINA DE ESTADÍSTICA E INFORMÁTICA

**MATRIZ DE INDICADORES INMP 2023**

N°	INDICADOR	FORMULA	TIPO DE INDICADOR	PERIODICIDAD	FUENTE DE VERIFICACIÓN	RESULTADO ESPERADO	RESPONSABLE
19	Porcentaje de referencias que han tenido contra referencias	$\frac{\text{N° de pacientes con contra referencia}}{\text{N° total de referencias}} \times 100$	PROCESO	TRIMESTRAL	REFCON	>25%	OFICINA DE ESTADÍSTICA E INFORMÁTICA
20	Razón médico residente por Campo clínico	$\frac{\text{Número de Residentes Ingresantes de Sede}}{\text{Número de campos clínicos autorizados por CONAREME}}$	PROCESO	SEMESTRAL	Numerador: Reporte CONAREME Denominador: R.D. de campo clínico	1	OFICINA EJECUTIVA DE APOYO A LA INVESTIGACIÓN Y DOCENCIA ESPECIALIZADA
21	Número de buenas prácticas de gestión (BPG) implementadas	Número de Buenas Prácticas de Gestión implementada	RESULTADO	ANUAL	Registro de buenas prácticas certificadas	≥ 3 anual	DIRECCION GENERAL
	Listado de Medicamentos Esenciales:	Es aquel que es definido por la DIRIS/DISA/DIRESA/GERESA, Hospital o Instituto Especializado o quien haga sus veces en el marco del Petitorio Nacional Único de Medicamentos Esenciales - PNUME, y contiene los medicamentos esenciales que cubren las necesidades de atención de salud prioritarias de su ámbito y deben estar disponibles en todo momento y al alcance de la población que los necesita.					

MATRIZ DE INDICADORES INMP 2023							
N°	INDICADOR	FORMULA	TIPO DE INDICADOR	PERIODICIDAD	FUENTE DE VERIFICACIÓN	RESULTADO ESPERADO	RESPONSABLE
	Buenas Prácticas Públicas	Es una actividad o proceso que ha producido resultados destacados y que puede ser replicada en otras entidades públicas o privadas para mejorar su efectividad, eficiencia e innovación en beneficio de los usuarios. Está orientada a brindar beneficios a los pacientes o usuarios, es innovadora, eficiente y sostenible, demuestra resultados destacados, es factible de ser replicada por otros, es desarrollada en Equipo.					

Fuente: DGOS

Elaborado: Unidad Funcional de Planeamiento

#### **4.2 Formato de Aplicativo CEPLAN V.02**

Anexo: B.5 POI Anual con Programación física y financiera (Modificado)

**Anexo B-5**  
**POI Anual con Programación Física y Financiera (Modificado)**  
**Año : 2023**

**Periodo PEI :** 2019 - 2027  
**Nivel de Gobierno :** E - GOBIERNO NACIONAL  
**Sector :** 11 - SALUD  
**Pliego :** 011 - M. DE SALUD

**Unidad Ejecutora :** 000127 - INSTITUTO NACIONAL MATERNO PERINATAL  
**Centro de Costo:** 01 - DIRECCION GENERAL

OEI.01 PREVENIR; VIGILAR; CONTROLAR Y REDUCIR EL IMPACTO DE LAS ENFERMEDADES; DAÑOS Y CONDICIONES QUE AFECTAN LA SALUD DE LA POBLACIÓN; CON ÉNFASIS EN LAS PRIORIDADES NACIONALES

AEI.01.06 PREVENCIÓN; DETECCIÓN PRECOZ Y ATENCIÓN INTEGRAL; POR CURSO DE VIDA; DE ENFERMEDADES NO TRANSMISIBLES CON ÉNFASIS EN LAS PRIORIDADES SANITARIAS NACIONALES.

COD.	Actividad Operativa / Inversiones	Ubigeo	U.M.	Prioridad	Meta	PROGRAMACION												Total Anual		
						1	2	3	4	5	6	7	8	9	10	11	12			
AOI00012700332	0000661 - DIRECCION, ADMINISTRACION, COORDINACION, SUPERVISION Y CONTROL	150101 : LIMA	001 : ACCION	1 : Muy Alta	Fisico	1.00	1.00	1.00	1.00	1.00	1.00	1.00	1.00	1.00	1.00	1.00	1.00	1.00	1.00	12.00
					Financiero S/.	14,098.49	43,756.72	92,218.70	38,831.29	98,747.91	45,154.05	61,327.98	75,263.73	44,662.90	36,746.26	44,206.79	188,883.18	783,898.00		

OEI.02 GARANTIZAR EL ACCESO A CUIDADOS Y SERVICIOS DE SALUD DE CALIDAD ORGANIZADOS EN REDES INTEGRADAS DE SALUD; CENTRADAS EN LA PERSONA; FAMILIA Y COMUNIDAD; CON ÉNFASIS EN LA PROMOCIÓN DE LA SALUD Y LA PRE

AEI.02.06 SISTEMA DE SUMINISTRO PÚBLICO DE RECURSOS DE SALUD; EFICIENTE; OPORTUNO Y TRANSPARENTE.

COD.	Actividad Operativa / Inversiones	Ubigeo	U.M.	Prioridad	Meta	PROGRAMACION												Total Anual		
						1	2	3	4	5	6	7	8	9	10	11	12			
AOI00012700176	5001565 - MANTENIMIENTO Y REPARACION DE EQUIPO	150101 : LIMA	042 : EQUIPO	1 : Muy Alta	Fisico	265.00	265.00	265.00	265.00	267.00	267.00	201.00	201.00	201.00	201.00	201.00	201.00	201.00	201.00	2,800.00
					Financiero S/.	10,266.65	19,656.26	10,542.57	239,446.57	146,772.22	98,954.61	19,555.87	10,431.77	112,298.00	11,206.02	10,793.20	106,899.26	796,823.00		

OEI.04 FORTALECER LA RECTORÍA Y LA GOBERNANZA SOBRE EL SISTEMA DE SALUD; Y LA GESTIÓN INSTITUCIONAL; PARA EL DESEMPEÑO EFICIENTE; ÉTICO E ÍNTEGRO; EN EL MARCO DE LA MODERNIZACIÓN DE LA GESTIÓN PÚBLICA

AEI.04.05 SISTEMA DE CONTROL INTERNO; PLAN DE INTEGRIDAD Y LUCHA CONTRA LA CORRUPCIÓN FORTALECIDO.

COD.	Actividad Operativa / Inversiones	Ubigeo	U.M.	Prioridad	Meta	PROGRAMACION												Total Anual			
						1	2	3	4	5	6	7	8	9	10	11	12				
AOI00012700359	0000534 CONTROL DOCUMENTARIO	150101 : LIMA	060 : INFORME	3 : Muy Alta	Fisico	0.00	0.00	0.00	0.00	0.00	0.00	0.00	0.00	0.00	0.00	0.00	0.00	0.00	1.00	1.00	2.00
					Financiero S/.	0.00	0.00	0.00	0.00	0.00	0.00	0.00	0.00	0.00	0.00	0.00	0.00	0.00	3,637.00	7,259.00	10,896.00

OEI.08 FORTALECER LA GESTIÓN DEL RIESGO Y DEFENSA ANTE EMERGENCIAS Y DESASTRES

AEI.08.01 SISTEMA NACIONAL DE GESTIÓN DEL RIESGO DE DESASTRES Y DEFENSA NACIONAL EN SALUD; IMPLEMENTADO.

COD.	Actividad Operativa / Inversiones	Ubigeo	U.M.	Prioridad	Meta	PROGRAMACION												Total Anual		
						1	2	3	4	5	6	7	8	9	10	11	12			
AOI00012700348	0074001 - DESARROLLO DE ESTUDIOS DE VULNERABILIDAD Y RIESGO EN SERVICIOS PÚBLICOS	150101 : LIMA	610 : DOCUMENTO TECNICO	1 : Muy Alta	Fisico	0.00	0.00	0.00	0.00	0.00	1.00	0.00	0.00	0.00	0.00	0.00	0.00	0.00	0.00	1.00
					Financiero S/.	0.00	0.00	0.00	0.00	0.00	0.00	0.00	0.00	0.00	14,000.00	0.00	0.00	1,000.00	15,000.00	

**Unidad Ejecutora :** 000127 - INSTITUTO NACIONAL MATERNO PERINATAL  
**Centro de Costo:** 01.01 - UNIDAD FUNCIONAL DE GESTION DE RIESGOS Y DESASTRES

## OEI.08 FORTALECER LA GESTIÓN DEL RIESGO Y DEFENSA ANTE EMERGENCIAS Y DESASTRES

## AEI.08.02 CAPACITACIÓN EN TODOS LOS PROCESOS DE GESTIÓN DEL RIESGO ANTE DESASTRES; BASADA EN ENFOQUE TERRITORIAL Y DE PRIORIZACIÓN; DESARROLLADA EN LAS UNIDADES EJECUTORAS DEL SECTOR SALUD.

COD.	Actividad Operativa / Inversiones	Ubigeo	U.M.	Prioridad	Meta	PROGRAMACION												Total Anual		
						1	2	3	4	5	6	7	8	9	10	11	12			
AOI0001270085	5005580 - FORMACION Y CAPACITACION EN MATERIA DE GESTION DE RIESGO DE DESASTRES Y ADAPTACION AL CAMBIO CLIMATICO	150101 : LIMA	086 : PERSONA	1 : Muy Alta	Fisico	50.00	50.00	50.00	50.00	50.00	50.00	50.00	0.00	0.00	0.00	0.00	0.00	0.00	0.00	300.00
					Financiero S/.	0.00	0.00	4,500.00	0.00	9,000.00	4,500.00	4,500.00	9,000.00	3,223.40	0.00	1,296.00	45,480.60	81,500.00		
AOI0001270069	5005561 - IMPLEMENTACION DE BRIGADAS PARA LA ATENCION FRENTE A EMERGENCIAS Y DESASTRES	150101 : LIMA	583 : BRIGADA	1 : Muy Alta	Fisico	0.00	0.00	0.00	0.00	0.00	0.00	0.00	0.00	0.00	0.00	0.00	0.00	0.00	2.00	2.00
					Financiero S/.	0.00	0.00	0.00	0.00	1,000.00	0.00	0.00	0.00	0.00	0.00	0.00	0.00	0.00	14,000.00	15,000.00
AOI00012700172	5005585 - SEGURIDAD FISICO FUNCIONAL DE SERVICIOS PUBLICOS	150101 : LIMA	065 : INTERVENCION	1 : Muy Alta	Fisico	0.00	0.00	0.00	0.00	0.00	4.00	1.00	1.00	1.00	1.00	1.00	1.00	1.00	10.00	
					Financiero S/.	0.00	0.00	0.00	0.00	115,845.20	2,989.30	70,800.00	13,300.00	0.00	9,980.00	1,228.50	8,857.00	223,000.00		
AOI00012700173	5004280 - DESARROLLO DE INSTRUMENTOS ESTRATEGICOS PARA LA GESTION DEL RIESGO DE DESASTRES	150101 : LIMA	201 : INFORME TECNICO	1 : Muy Alta	Fisico	0.00	0.00	0.00	0.00	1.00	1.00	2.00	2.00	1.00	2.00	2.00	1.00	2.00	12.00	
					Financiero S/.	11,702.93	11,692.59	11,736.66	15,738.31	13,945.66	13,860.33	14,765.59	13,840.97	20,324.46	13,727.88	11,543.34	13,763.28	166,642.00		
AOI00012700174	5005610 - ADMINISTRACION Y ALMACENAMIENTO DE INFRAESTRUCTURA MOVIL PARA LA ASISTENCIA FRENTE A EMERGENCIAS Y DESASTRES	150101 : LIMA	614 : INFRAESTRUCTURA MOVIL	1 : Muy Alta	Fisico	0.00	0.00	0.00	0.00	0.00	0.00	0.00	0.00	0.00	0.00	0.00	0.00	1.00	1.00	
					Financiero S/.	0.00	0.00	0.00	0.00	11,992.00	0.00	0.00	0.00	0.00	0.00	0.00	0.00	8,408.00	24,000.00	

## OEI.08 FORTALECER LA GESTIÓN DEL RIESGO Y DEFENSA ANTE EMERGENCIAS Y DESASTRES

## AEI.08.03 SISTEMA NACIONAL DE VIGILANCIA EPIDEMIOLÓGICA Y MONITOREO DE EMERGENCIAS SANITARIAS Y DESASTRES CONDUCTO EFICIENTEMENTE CON REPORTE A COE SALUD.

COD.	Actividad Operativa / Inversiones	Ubigeo	U.M.	Prioridad	Meta	PROGRAMACION												Total Anual	
						1	2	3	4	5	6	7	8	9	10	11	12		
AOI00012700170	5005612 - DESARROLLO DE LOS CENTROS Y ESPACIOS DE MONITOREO DE EMERGENCIAS Y DESASTRES	150101 : LIMA	248 : REPORTE	1 : Muy Alta	Fisico	1.00	1.00	1.00	1.00	1.00	1.00	1.00	1.00	1.00	1.00	1.00	1.00	1.00	12.00
					Financiero S/.	0.00	0.00	4,283.99	0.00	0.00	0.00	0.00	0.00	0.00	5,488.28	0.00	12,400.00	2,827.73	25,000.00

## OEI.08 FORTALECER LA GESTIÓN DEL RIESGO Y DEFENSA ANTE EMERGENCIAS Y DESASTRES

## AEI.08.04 ENTRENAMIENTO EN HABILIDADES PARA LA PREVENCIÓN Y REDUCCIÓN DE LA VULNERABILIDAD Y AUMENTO DE LA RESILIENCIA; DE LAS COMUNIDADES ORGANIZADAS FRENTE AL RIESGO DE DESASTRES; FORTALECIDO.

COD.	Actividad Operativa / Inversiones	Ubigeo	U.M.	Prioridad	Meta	PROGRAMACION												Total Anual	
						1	2	3	4	5	6	7	8	9	10	11	12		
AOI00012700167	5005560 - DESARROLLO DE SIMULACROS EN GESTION REACTIVA	150101 : LIMA	248 : REPORTE	1 : Muy Alta	Fisico	0.00	0.00	0.00	0.00	0.00	2.00	1.00	1.00	1.00	1.00	0.00	1.00	1.00	7.00
					Financiero S/.	0.00	0.00	0.00	0.00	1,932.00	0.00	990.00	0.00	0.00	0.00	0.00	0.00	78.00	3,000.00

Unidad Ejecutora : 000127 - INSTITUTO NACIONAL MATERNO PERINATAL

Centro de Costo: 02.01 - DEPARTAMENTO DE ESPECIALIDADES MEDICAS

## OEI.01 PREVENIR; VIGILAR; CONTROLAR Y REDUCIR EL IMPACTO DE LAS ENFERMEDADES; DAÑOS Y CONDICIONES QUE AFECTAN LA SALUD DE LA POBLACIÓN; CON ÉNFASIS EN LAS PRIORIDADES NACIONALES

## AEI.01.02 PREVENCIÓN Y CONTROL DE ENFERMEDADES TRANSMISIBLES; FORTALECIDOS; CON ÉNFASIS EN LAS PRIORIDADES SANITARIAS NACIONALES.

COD.	Actividad Operativa / Inversiones	Ubigeo	U.M.	Prioridad	Meta	PROGRAMACION												Total Anual	
						1	2	3	4	5	6	7	8	9	10	11	12		
AOI00012700140	4396201 - IDENTIFICACION Y EXAMEN DE SINTOMATICOS RESPIRATORIOS EN LAS ATENCIONES A PERSONAS > 15 AÑOS Y POBLACION VULNERABLE	150101 : LIMA	087 : PERSONA ATENDIDA	1 : Muy Alta	Fisico	270.00	270.00	273.00	273.00	273.00	273.00	194.00	194.00	194.00	194.00	194.00	194.00	198.00	2,800.00
					Financiero S/.	0.00	8,458.01	30,555.25	7,765.68	29,973.68	17,765.68	18,393.18	19,761.61	18,837.14	20,550.52	7,680.37	65,840.88	245,582.00	
AOI00012700141	4396401 - DIAGNOSTICO DE TUBERCULOSIS PULMONAR	150101 : LIMA	393 : PERSONA DIAGNOSTICADA	1 : Muy Alta	Fisico	0.00	0.00	0.00	0.00	0.00	4.00	1.00	0.00	1.00	0.00	1.00	0.00	7.00	
					Financiero S/.	0.00	3,771.28	87.79	0.00	4,192.00	750.00	0.00	0.00	0.00	0.00	0.00	0.93	8,802.00	
AOI00012700142	4396402 - DIAGNOSTICO DE TUBERCULOSIS EXTRA PULMONAR	150101 : LIMA	393 : PERSONA DIAGNOSTICADA	1 : Muy Alta	Fisico	0.00	0.00	0.00	0.00	0.00	1.00	0.00	0.00	0.00	0.00	0.00	0.00	1.00	
					Financiero S/.	0.00	0.00	0.00	0.00	0.00	0.00	0.00	0.00	0.00	0.00	0.00	0.00	0.00	
AOI00012700143	4395701 - SERVICIOS DE ATENCION DE TUBERCULOSIS CON MEDIDAS DE CONTROL DE INFECCIONES Y BIOSEGURIDAD EN EL PERSONAL DE SALUD	150101 : LIMA	395 : TRABAJADOR PROTEGIDO	1 : Muy Alta	Fisico	40.00	40.00	40.00	40.00	40.00	45.00	100.00	100.00	100.00	100.00	100.00	102.00	847.00	
					Financiero S/.	0.00	3,771.28	6,000.00	6,000.00	7,200.00	0.00	27.50	3,000.00	3,000.00	0.00	0.00	12,001.22	41,000.00	

## OEI.01 PREVENIR; VIGILAR; CONTROLAR Y REDUCIR EL IMPACTO DE LAS ENFERMEDADES; DAÑOS Y CONDICIONES QUE AFECTAN LA SALUD DE LA POBLACIÓN; CON ÉNFASIS EN LAS PRIORIDADES NACIONALES

## AEI.01.06 PREVENCIÓN; DETECCIÓN PRECOZ Y ATENCIÓN INTEGRAL; POR CURSO DE VIDA; DE ENFERMEDADES NO TRANSMISIBLES CON ÉNFASIS EN LAS PRIORIDADES SANITARIAS NACIONALES.

COD.	Actividad Operativa / Inversiones	Ubigeo	U.M.	Prioridad	Meta	PROGRAMACION												Total Anual	
						1	2	3	4	5	6	7	8	9	10	11	12		
AOI00012700082	0081103 - DIAGNÓSTICO DE RECIÉN NACIDO CON RETINOPATÍA DE LA PREMATURIDAD EN SEGUNDO Y TERCER NIVEL DE ATENCIÓN	150101 : LIMA	393 : PERSONA DIAGNOSTICADA	1 : Muy Alta	Fisico	45.00	45.00	46.00	46.00	46.00	46.00	490.00	490.00	490.00	490.00	490.00	490.00	490.00	3,214.00
					Financiero S/.	7,288.99	3,994.37	7,396.41	5,221.63	7,909.40	6,553.67	23,023.94	17,100.35	8,771.66	5,919.42	4,825.20	12,378.50	110,383.54	
AOI00012700083	0081104 - CONSEJERÍA DE RECIÉN NACIDO CON RETINOPATÍA DE LA PREMATURIDAD EN SEGUNDO Y TERCER NIVEL DE ATENCIÓN	150101 : LIMA	259 : PERSONA INFORMADA	1 : Muy Alta	Fisico	46.00	46.00	46.00	46.00	46.00	46.00	688.00	688.00	688.00	688.00	688.00	690.00	4,406.00	
					Financiero S/.	7,450.97	4,083.12	7,396.42	5,221.63	7,909.39	6,553.68	32,327.50	24,010.31	12,316.12	8,311.37	6,882.77	17,474.66	139,937.94	
AOI00012700160	0081204 - TRATAMIENTO ESPECIALIZADO DE RECIÉN NACIDO CON RETINOPATÍA DE LA PREMATURIDAD CON LASER	150101 : LIMA	394 : PERSONA TRATADA	1 : Muy Alta	Fisico	2.00	2.00	1.00	2.00	1.00	2.00	5.00	5.00	5.00	5.00	5.00	5.00	40.00	
					Financiero S/.	0.00	0.00	3,245.00	0.00	633.27	0.00	76,640.00	11,647.00	42,996.00	0.00	0.00	1,338.73	136,500.00	
AOI00012700256	0081101 - DETECCIÓN DE RECIÉN NACIDO PREMATURO CON FACTORES DE RIESGO PARA ROP EN EL SEGUNDO Y TERCER NIVEL DE ATENCIÓN.	150101 : LIMA	090 : PERSONA EVALUADA	1 : Muy Alta	Fisico	88.00	88.00	88.00	88.00	88.00	88.00	412.00	412.00	412.00	412.00	412.00	412.00	3,000.00	
					Financiero S/.	14,254.03	7,811.19	14,149.68	9,989.21	15,131.02	12,537.48	19,358.92	14,378.26	7,375.34	4,977.16	4,057.10	10,408.06	134,427.45	

## Anexo B-5 : POI Anual con Programacion Fisica y Financiera

AOI00012700257	0081102 - SEGUIMIENTO DE RECIÉN NACIDO PREMATURO CON FACTORES DE RIESGO PARA ROP EN EL SEGUNDO Y TERCER NIVEL DE ATENCIÓN.	150101 : LIMA	090 : PERSONA EVALUADA	1 : Muy Alta	Fisico	79.00	79.00	79.00	79.00	79.00	79.00	421.00	421.00	421.00	421.00	421.00	421.00	3,000.00
					Financiero S/.	12,796.23	7,012.32	12,702.55	8,967.59	13,583.52	11,255.23	19,781.80	14,692.35	7,536.46	5,085.88	4,145.73	10,635.41	128,195.07

OEI.02 GARANTIZAR EL ACCESO A CUIDADOS Y SERVICIOS DE SALUD DE CALIDAD ORGANIZADOS EN REDES INTEGRADAS DE SALUD; CENTRADAS EN LA PERSONA; FAMILIA Y COMUNIDAD; CON ÉNFASIS EN LA PROMOCIÓN DE LA SALUD Y LA PRE

AEI.02.06 SISTEMA DE SUMINISTRO PÚBLICO DE RECURSOS DE SALUD; EFICIENTE; OPORTUNO Y TRANSPARENTE.

COD.	Actividad Operativa / Inversiones	Ubigeo	U.M.	Prioridad	Meta	PROGRAMACION												Total Anual	
						1	2	3	4	5	6	7	8	9	10	11	12		
AOI00012700215	5001189 - BRINDAR APOYO AL DIAGNOSTICO POR IMAGENES	150101 : LIMA	050 : EXAMEN	1 : Muy Alta	Fisico	3,759.00	3,759.00	3,759.00	3,759.00	3,759.00	3,759.00	3,759.00	3,759.00	3,759.00	3,759.00	3,759.00	3,760.00	3,760.00	45,110.00
					Financiero S/.	0.00	10,500.00	21,000.00	29,520.67	40,125.06	5,073.48	16,573.48	18,500.28	18,073.48	11,238.48	573.48	75,635.59	246,814.00	

OEI.04 FORTALECER LA RECTORÍA Y LA GOBERNANZA SOBRE EL SISTEMA DE SALUD; Y LA GESTIÓN INSTITUCIONAL; PARA EL DESEMPEÑO EFICIENTE; ÉTICO E ÍNTEGRO; EN EL MARCO DE LA MODERNIZACIÓN DE LA GESTIÓN PÚBLICA

AEI.04.02 GESTIÓN ORIENTADA A RESULTADOS AL SERVICIO DE LA POBLACIÓN; CON PROCESOS OPTIMIZADOS Y PROCEDIMIENTOS ADMINISTRATIVOS SIMPLIFICADOS.

COD.	Actividad Operativa / Inversiones	Ubigeo	U.M.	Prioridad	Meta	PROGRAMACION												Total Anual
						1	2	3	4	5	6	7	8	9	10	11	12	
AOI00012700192	5001562 - ATENCIÓN EN CONSULTAS EXTERNAS- ESPECIALIDADES MEDICAS	150101 : LIMA	021 : CONSULTA	1 : Muy Alta	Fisico	6,066.00	6,066.00	6,066.00	6,066.00	6,066.00	6,070.00	6,066.00	6,066.00	6,068.00	6,070.00	6,070.00	6,070.00	72,810.00
					Financiero S/.	122,801.67	254,094.75	274,571.47	254,074.19	363,999.79	197,886.32	255,084.09	225,671.76	193,526.67	222,707.52	415,404.77	791,623.00	3,571,446.00

Unidad Ejecutora : 000127 - INSTITUTO NACIONAL MATERNO PERINATAL

Centro de Costo: 02.01.01 - MEDICINA FISICA Y REHABILITACION

OEI.01 PREVENIR; VIGILAR; CONTROLAR Y REDUCIR EL IMPACTO DE LAS ENFERMEDADES; DAÑOS Y CONDICIONES QUE AFECTAN LA SALUD DE LA POBLACIÓN; CON ÉNFASIS EN LAS PRIORIDADES NACIONALES

AEI.01.06 PREVENCIÓN; DETECCIÓN PRECOZ Y ATENCIÓN INTEGRAL; POR CURSO DE VIDA; DE ENFERMEDADES NO TRANSMISIBLES CON ÉNFASIS EN LAS PRIORIDADES SANITARIAS NACIONALES.

COD.	Actividad Operativa / Inversiones	Ubigeo	U.M.	Prioridad	Meta	PROGRAMACION												Total Anual
						1	2	3	4	5	6	7	8	9	10	11	12	
AOI00012700224	0515006 - TRANSTORNOS DEL DESARROLLO DE LA FUNCION MOTRIZ	150101 : LIMA	087 : PERSONA ATENDIDA	1 : Muy Alta	Fisico	816.00	816.00	816.00	816.00	816.00	817.00	517.00	517.00	517.00	517.00	517.00	518.00	8,000.00
					Financiero S/.	1,600.00	36,309.47	24,436.46	24,413.35	44,984.78	35,915.60	24,336.73	20,596.37	24,320.95	14,817.67	22,277.33	37,788.80	311,797.51
AOI00012700268	0515001 - LESIONES MEDULARES	150101 : LIMA	087 : PERSONA ATENDIDA	1 : Muy Alta	Fisico	1.00	1.00	1.00	1.00	1.00	1.00	32.00	32.00	32.00	32.00	34.00	200.00	
					Financiero S/.	0.00	44.50	29.95	29.92	55.13	44.00	1,506.34	1,274.83	1,505.36	917.15	1,378.87	2,480.35	9,266.40
AOI00012700269	0515005 - LESIONES DEL NERVI PERIFERICO	150101 : LIMA	087 : PERSONA ATENDIDA	1 : Muy Alta	Fisico	0.00	0.00	0.00	0.00	0.00	0.00	13.00	13.00	13.00	13.00	12.00	77.00	
					Financiero S/.	0.00	0.00	0.00	0.00	0.00	0.00	611.95	517.90	611.55	372.59	560.17	875.41	3,549.57
AOI00012700270	0515008 - ENFERMEDAD CEREBRO VASCULAR	150101 : LIMA	087 : PERSONA ATENDIDA	1 : Muy Alta	Fisico	0.00	0.00	0.00	0.00	0.00	0.00	75.00	75.00	75.00	75.00	75.00	450.00	
					Financiero S/.	0.00	0.00	0.00	0.00	0.00	0.00	3,530.47	2,987.86	3,528.18	2,149.57	3,231.72	5,471.35	20,899.15
AOI00012700271	0515009 - ENCEFALOPATIA INFANTIL	150101 : LIMA	087 : PERSONA ATENDIDA	1 : Muy Alta	Fisico	1.00	1.00	1.00	1.00	1.00	1.00	74.00	74.00	74.00	74.00	74.00	450.00	
					Financiero S/.	0.00	44.50	29.95	29.92	55.13	43.96	3,483.40	2,948.04	3,481.14	2,120.91	3,188.63	5,398.40	20,823.98
AOI00012700272	0515011 - SINDROME DE DOWN	150101 : LIMA	087 : PERSONA ATENDIDA	1 : Muy Alta	Fisico	15.00	15.00	15.00	15.00	15.00	15.00	126.00	126.00	126.00	126.00	130.00	850.00	
					Financiero S/.	0.00	667.45	449.20	448.77	826.92	659.40	5,931.20	5,019.62	5,927.35	3,611.27	5,429.29	9,483.67	38,454.14
AOI00012700273	0515012 - TRANSTORNOS POSTULARES	150101 : LIMA	087 : PERSONA ATENDIDA	1 : Muy Alta	Fisico	0.00	0.00	0.00	0.00	0.00	1.00	32.00	32.00	32.00	31.00	31.00	190.00	
					Financiero S/.	0.00	0.00	0.00	0.00	0.00	43.96	1,506.34	1,274.83	1,505.36	888.49	1,335.78	2,261.49	8,816.25
AOI00012700274	0515101 - HIPOACUSIA Y/O SORDERA	150101 : LIMA	087 : PERSONA ATENDIDA	1 : Muy Alta	Fisico	0.00	0.00	0.00	0.00	0.00	2.00	3.00	3.00	3.00	3.00	3.00	20.00	
					Financiero S/.	0.00	0.00	0.00	0.00	1,764.10	0.00	0.00	46.80	0.00	0.00	155.70	33.40	2,000.00
AOI00012700275	0515102 - BAJA VISION Y/O CEGUERA	150101 : LIMA	087 : PERSONA ATENDIDA	1 : Muy Alta	Fisico	0.00	0.00	0.00	0.00	0.00	1.00	4.00	4.00	4.00	4.00	4.00	25.00	
					Financiero S/.	0.00	0.00	0.00	0.00	0.00	0.00	0.00	0.00	0.00	0.00	0.00	0.00	
AOI00012700276	0515104 - PARALISIS CEREBRAL INFANTIL	150101 : LIMA	087 : PERSONA ATENDIDA	1 : Muy Alta	Fisico	0.00	0.00	0.00	0.00	0.00	3.00	23.00	23.00	23.00	23.00	23.00	140.00	
					Financiero S/.	0.00	0.00	0.00	0.00	0.00	0.00	0.00	0.00	0.00	0.00	0.00	0.00	
AOI00012700277	0515202 - RETRASO MENTAL: LEVE, MODERADO, SEVERO	150101 : LIMA	087 : PERSONA ATENDIDA	1 : Muy Alta	Fisico	0.00	0.00	0.00	0.00	0.00	0.00	15.00	15.00	15.00	15.00	15.00	90.00	
					Financiero S/.	0.00	0.00	0.00	0.00	0.00	0.00	0.00	805.92	106.59	0.00	0.00	184.90	1,097.41
AOI00012700278	0515203 - TRANSTORNOS DEL ESPECTRO AUTISTA	150101 : LIMA	087 : PERSONA ATENDIDA	1 : Muy Alta	Fisico	0.00	0.00	0.00	0.00	0.00	1.00	12.00	12.00	12.00	12.00	14.00	75.00	
					Financiero S/.	0.00	0.00	0.00	0.00	0.00	0.00	0.00	644.73	85.28	0.00	0.00	172.58	902.59
AOI00012700279	5005153 - CERTIFICACION DE DISCAPACIDAD	150101 : LIMA	087 : PERSONA ATENDIDA	1 : Muy Alta	Fisico	1.00	1.00	1.00	1.00	1.00	0.00	1.00	0.00	1.00	1.00	1.00	10.00	
					Financiero S/.	0.00	0.00	0.00	0.00	1,764.10	0.00	0.00	46.80	0.00	0.00	155.70	33.40	2,000.00
AOI00012700280	5005146 - IMPLEMENTACIÓN DE DOCUMENTOS TÉCNICOS NORMATIVOS	150101 : LIMA	060 : INFORME	1 : Muy Alta	Fisico	0.00	1.00	0.00	0.00	0.00	0.00	0.00	0.00	0.00	0.00	0.00	1.00	
					Financiero S/.	0.00	0.00	333.23	0.00	0.00	0.00	0.00	1,646.51	2,853.16	0.00	0.00	167.10	5,000.00
AOI00012700282	5004449 - CAPACITACION EN MEDICINA DE REHABILITACION	150101 : LIMA	088 : PERSONA CAPACITADA	1 : Muy Alta	Fisico	0.00	1.00	0.00	1.00	0.00	0.00	40.00	40.00	40.00	38.00	20.00	200.00	
					Financiero S/.	0.00	0.00	4,158.91	0.00	0.00	0.00	330.34	494.00	0.00	0.00	0.00	16.75	5,000.00

Unidad Ejecutora : 000127 - INSTITUTO NACIONAL MATERNO PERINATAL

Centro de Costo: 02.02 - DEPARTAMENTO DE ANATOMIA PATOLOGIA

OEI.02 GARANTIZAR EL ACCESO A CUIDADOS Y SERVICIOS DE SALUD DE CALIDAD ORGANIZADOS EN REDES INTEGRADAS DE SALUD; CENTRADAS EN LA PERSONA; FAMILIA Y COMUNIDAD; CON ÉNFASIS EN LA PROMOCIÓN DE LA SALUD Y LA PRE  
AEI.02.08 PROVISIÓN SEGURA; OPORTUNA Y DE CALIDAD DE SANGRE; HEMOCOMPONENTES Y HEMODERIVADOS; ASÍ COMO DE ÓRGANOS; TEJIDOS Y CÉLULAS PARA TRASPLANTES; MEDIANTE SISTEMAS EFICIENTES.

COD.	Actividad Operativa / Inversiones	Ubigeo	U.M.	Prioridad	Meta	PROGRAMACION												Total Anual
						1	2	3	4	5	6	7	8	9	10	11	12	
AOI00012700181	0019280 - BANCO DE SANGRE ÓRGANOS Y TEJIDOS	150101 : LIMA	050 : EXAMEN	1 : Muy Alta	Fisico	3,915.00	3,915.00	3,916.00	3,916.00	3,916.00	3,916.00	4,918.00	4,918.00	4,918.00	4,918.00	4,918.00	4,916.00	53,000.00
					Financiero S/.	0.00	4,000.00	19,000.00	0.00	31,573.43	6,500.00	12,000.00	12,000.00	12,287.28	0.00	27.00	34,001.29	131,389.00
AOI00012700184	0000295 - BRINDAR APOYO AL DIAGNOSTICO EN LABORATORIO	150101 : LIMA	050 : EXAMEN	1 : Muy Alta	Fisico	46,750.00	46,750.00	46,750.00	46,750.00	46,750.00	46,750.00	47,754.00	47,754.00	47,754.00	47,754.00	47,754.00	47,755.00	567,025.00
					Financiero S/.	610,071.35	663,725.42	554,886.57	956,143.73	1,577,490.28	1,486,630.16	857,512.72	1,133,050.87	912,341.54	878,571.35	885,824.99	1,339,091.02	11,855,340.00
AOI00012700354	0001156 -PAGO DE PLANILLAS	150101 : LIMA	137 : PLANILLA	3 : Muy Alta	Fisico	1.00	1.00	1.00	1.00	1.00	1.00	1.00	1.00	1.00	1.00	1.00	12.00	
					Financiero S/.	949,124.03	968,875.70	979,130.61	997,495.36	968,878.51	1,009,277.46	1,170,457.18	1,055,152.79	1,075,477.00	1,074,625.53	1,068,964.22	1,829,842.61	13,147,301.00

Unidad Ejecutora : 000127 - INSTITUTO NACIONAL MATERNO PERINATAL

Centro de Costo: 02.05 - DEPARTAMENTO DE ANESTESIA, ANALGESIA Y REANIMACION

OEI.01 PREVENIR; VIGILAR; CONTROLAR Y REDUCIR EL IMPACTO DE LAS ENFERMEDADES; DAÑOS Y CONDICIONES QUE AFECTAN LA SALUD DE LA POBLACIÓN; CON ÉNFASIS EN LAS PRIORIDADES NACIONALES  
AEI.01.06 PREVENCIÓN; DETECCIÓN PRECOZ Y ATENCIÓN INTEGRAL; POR CURSO DE VIDA; DE ENFERMEDADES NO TRANSMISIBLES CON ÉNFASIS EN LAS PRIORIDADES SANITARIAS NACIONALES.

COD.	Actividad Operativa / Inversiones	Ubigeo	U.M.	Prioridad	Meta	PROGRAMACION												Total Anual
						1	2	3	4	5	6	7	8	9	10	11	12	
AOI00012700241	0000971 - INTERVENCIONES QUIRURGICAS	150101 : LIMA	065 : INTERVENCION	1 : Muy Alta	Fisico	683.00	683.00	683.00	683.00	683.00	683.00	683.00	683.00	683.00	683.00	683.00	683.00	8,200.00
					Financiero S/.	395,886.16	758,482.07	820,049.51	772,437.64	878,160.50	643,408.62	934,198.17	775,647.04	823,449.94	809,209.26	712,455.80	861,085.29	9,184,470.00
AOI00012700242	3329701 - CESAREA	150101 : LIMA	210 : CESAREA	1 : Muy Alta	Fisico	572.00	578.00	578.00	578.00	578.00	578.00	456.00	456.00	456.00	456.00	456.00	456.00	6,200.00
					Financiero S/.	15,603.87	50,705.14	176,716.31	483,100.80	672,451.94	402,929.23	624,382.00	410,893.03	211,417.71	55,714.60	365,608.45	443,427.92	3,912,951.00

Unidad Ejecutora : 000127 - INSTITUTO NACIONAL MATERNO PERINATAL

Centro de Costo: 02.06 - DEPARTAMENTO DE SERVICIOS COMPLEMENTARIOS

OEI.01 PREVENIR; VIGILAR; CONTROLAR Y REDUCIR EL IMPACTO DE LAS ENFERMEDADES; DAÑOS Y CONDICIONES QUE AFECTAN LA SALUD DE LA POBLACIÓN; CON ÉNFASIS EN LAS PRIORIDADES NACIONALES  
AEI.01.04 PROMOCIÓN DEL USO RACIONAL DE ANTIMICROBIANOS Y PSICOFÁRMACOS; FORTALECIDA.

COD.	Actividad Operativa / Inversiones	Ubigeo	U.M.	Prioridad	Meta	PROGRAMACION												Total Anual
						1	2	3	4	5	6	7	8	9	10	11	12	
AOI00012700213	5001569 - BRINDAR UNA ADECUADA DISPENSION DE MEDICAMENTOS Y PRODUCTOS FARMACEUTICOS	150101 : LIMA	134 : RECETA	1 : Muy Alta	Fisico	36,066.00	36,066.00	36,066.00	36,066.00	36,066.00	36,070.00	36,066.00	36,066.00	36,066.00	36,066.00	36,066.00	36,070.00	432,800.00
					Financiero S/.	153,274.54	228,126.17	183,456.10	241,624.19	238,308.88	219,950.51	222,163.15	249,605.24	184,929.11	80,923.68	187,217.96	343,061.47	2,532,641.00

OEI.01 PREVENIR; VIGILAR; CONTROLAR Y REDUCIR EL IMPACTO DE LAS ENFERMEDADES; DAÑOS Y CONDICIONES QUE AFECTAN LA SALUD DE LA POBLACIÓN; CON ÉNFASIS EN LAS PRIORIDADES NACIONALES  
AEI.01.06 PREVENCIÓN; DETECCIÓN PRECOZ Y ATENCIÓN INTEGRAL; POR CURSO DE VIDA; DE ENFERMEDADES NO TRANSMISIBLES CON ÉNFASIS EN LAS PRIORIDADES SANITARIAS NACIONALES.

COD.	Actividad Operativa / Inversiones	Ubigeo	U.M.	Prioridad	Meta	PROGRAMACION												Total Anual
						1	2	3	4	5	6	7	8	9	10	11	12	
AOI00012700191	5000453 - APOYO AL CIUDADANO CON DISCAPACIDAD	150101 : LIMA	006 : ATENCION	1 : Muy Alta	Fisico	7,167.00	7,167.00	7,167.00	7,167.00	7,167.00	7,167.00	7,167.00	7,167.00	7,167.00	7,167.00	7,167.00	7,167.00	86,004.00
					Financiero S/.	246,686.41	210,946.80	227,450.72	222,323.63	230,750.20	304,381.49	317,621.75	207,668.44	302,540.77	230,041.54	283,873.90	88,643.35	2,872,929.00

OEI.01 PREVENIR; VIGILAR; CONTROLAR Y REDUCIR EL IMPACTO DE LAS ENFERMEDADES; DAÑOS Y CONDICIONES QUE AFECTAN LA SALUD DE LA POBLACIÓN; CON ÉNFASIS EN LAS PRIORIDADES NACIONALES  
AEI.01.07 PREVENCIÓN; DETECCIÓN PRECOZ Y ATENCIÓN INTEGRAL; POR CURSO DE VIDA; DE PROBLEMAS DE SALUD MENTAL; CON ÉNFASIS EN EL ÁMBITO INTRAFAMILIAR Y COMUNITARIO; Y EN LA VIOLENCIA Y ADICCIONES.

COD.	Actividad Operativa / Inversiones	Ubigeo	U.M.	Prioridad	Meta	PROGRAMACION												Total Anual
						1	2	3	4	5	6	7	8	9	10	11	12	
AOI00012700134	0070606 - TAMIZAJE PARA DETECTAR VIOLENCIA FAMILIAR EN PERSONAS MAYORES DE 18 AÑOS	150101 : LIMA	438 : PERSONA TAMIZADA	1 : Muy Alta	Fisico	416.00	416.00	416.00	416.00	416.00	416.00	834.00	834.00	834.00	834.00	834.00	834.00	7,500.00
					Financiero S/.	69,468.55	61,928.34	57,108.97	50,603.08	51,296.73	45,942.05	69,910.68	59,459.38	51,242.79	31,968.48	88,635.95	152,417.00	789,982.00
AOI00012700290	0070609 - TAMIZAJE DETECTAR MALTRATO INFANTIL EN NIÑAS, NIÑOS Y ADOLESCENTES DE 0 A 17 AÑOS	150101 : LIMA	438 : PERSONA TAMIZADA	1 : Muy Alta	Fisico	183.00	183.00	183.00	183.00	183.00	185.00	168.00	168.00	168.00	168.00	168.00	170.00	2,110.00
					Financiero S/.	0.00	0.00	0.00	0.00	4,478.10	0.00	0.00	46.80	0.00	0.00	383.27	91.83	5,000.00

OEI.02 GARANTIZAR EL ACCESO A CUIDADOS Y SERVICIOS DE SALUD DE CALIDAD ORGANIZADOS EN REDES INTEGRADAS DE SALUD; CENTRADAS EN LA PERSONA; FAMILIA Y COMUNIDAD; CON ÉNFASIS EN LA PROMOCIÓN DE LA SALUD Y LA PRE  
AEI.02.06 SISTEMA DE SUMINISTRO PÚBLICO DE RECURSOS DE SALUD; EFICIENTE; OPORTUNO Y TRANSPARENTE.

COD.	Actividad Operativa / Inversiones	Ubigeo	U.M.	Prioridad	Meta	PROGRAMACION												Total Anual
						1	2	3	4	5	6	7	8	9	10	11	12	
AOI00012700195	5000469 - ASEGURAR LA PROVISION DE ALIMENTACION ADECUADA PARA ENFERMOS	150101 : LIMA	101 : RACION	1 : Muy Alta	Fisico	34,566.00	34,566.00	34,566.00	34,566.00	34,566.00	34,570.00	38,060.00	38,060.00	38,060.00	38,060.00	38,060.00	38,060.00	435,760.00
					Financiero S/.	280,739.50	189,841.46	440,678.88	413,060.26	369,581.20	344,968.53	339,838.49	200,241.86	283,989.16	211,556.80	255,941.92	147,778.94	3,478,217.00

Unidad Ejecutora : 000127 - INSTITUTO NACIONAL MATERNO PERINATAL

Centro de Costo: 02.06.01 - SERVICIO DE ODONTOESTOMATOLOGIA

OEI.01 PREVENIR; VIGILAR; CONTROLAR Y REDUCIR EL IMPACTO DE LAS ENFERMEDADES; DAÑOS Y CONDICIONES QUE AFECTAN LA SALUD DE LA POBLACIÓN; CON ÉNFASIS EN LAS PRIORIDADES NACIONALES  
AEI.01.06 PREVENCIÓN; DETECCIÓN PRECOZ Y ATENCIÓN INTEGRAL; POR CURSO DE VIDA; DE ENFERMEDADES NO TRANSMISIBLES CON ÉNFASIS EN LAS PRIORIDADES SANITARIAS NACIONALES.

COD.	Actividad Operativa / Inversiones	Ubigeo	U.M.	Prioridad	Meta	PROGRAMACION												Total Anual
						1	2	3	4	5	6	7	8	9	10	11	12	

Anexo B-5 : POI Anual con Programacion Fisica y Financiera

AOI00012700218	0068002 - EXAMEN ESTOMATOLOGICO	150101 : LIMA	087 : PERSONA ATENDIDA	1 : Muy Alta	Fisico	105.00	105.00	105.00	105.00	105.00	105.00	143.00	143.00	143.00	143.00	145.00	1,490.00	
					Financiero S/.	0.00	0.00	0.00	0.00	0.00	0.00	0.00	0.00	0.00	0.00	0.00	0.00	
AOI00012700219	5000602 - APLICACION DE FLUOR BARNIZ	150101 : LIMA	087 : PERSONA ATENDIDA	1 : Muy Alta	Fisico	51.00	51.00	51.00	51.00	51.00	51.00	72.00	72.00	72.00	72.00	72.00	73.00	739.00
					Financiero S/.	0.00	0.00	0.00	0.00	0.00	0.00	0.00	0.00	0.00	0.00	0.00	0.00	0.00
AOI00012700220	5000603 - APLICACION DEL FLUOR GEL	150101 : LIMA	087 : PERSONA ATENDIDA	1 : Muy Alta	Fisico	48.00	48.00	48.00	48.00	48.00	50.00	71.00	71.00	71.00	71.00	72.00	74.00	720.00
					Financiero S/.	0.00	0.00	0.00	0.00	0.00	0.00	0.00	0.00	0.00	0.00	0.00	0.00	0.00
AOI00012700225	5000817 - TRATAMIENTO QUIRURGICO BUCAL Y MAXILO FACIAL	150101 : LIMA	016 : CASO TRATADO	1 : Muy Alta	Fisico	9.00	9.00	9.00	9.00	9.00	13.00	11.00	11.00	11.00	11.00	11.00	12.00	125.00
					Financiero S/.	11,740.00	22,893.51	16,879.80	16,708.23	16,708.23	20,687.11	36,428.72	26,540.05	35,857.76	21,585.91	18,167.52	40,564.39	284,761.23
AOI00012700226	5000818 - TRATAMIENTO DE ORTODONCIA Y ORTOPEDIA MAXILAR	150101 : LIMA	016 : CASO TRATADO	1 : Muy Alta	Fisico	0.00	0.00	0.00	0.00	0.00	1.00	0.00	0.00	0.00	0.00	0.00	0.00	1.00
					Financiero S/.	0.00	0.00	0.00	0.00	0.00	1,591.31	0.00	0.00	0.00	0.00	0.00	0.00	1,591.31
AOI00012700245	5000606 - PROFILAXIS DENTAL	150101 : LIMA	087 : PERSONA ATENDIDA	1 : Muy Alta	Fisico	61.00	61.00	61.00	61.00	61.00	61.00	80.00	80.00	80.00	80.00	80.00	83.00	850.00
					Financiero S/.	0.00	0.00	0.00	0.00	0.00	0.00	0.00	0.00	0.00	0.00	0.00	0.00	0.00
AOI00012700285	5000702 - CONSULTA ESTOMATOLOGICA	150101 : LIMA	016 : CASO TRATADO	1 : Muy Alta	Fisico	215.00	215.00	215.00	215.00	215.00	215.00	168.00	168.00	168.00	168.00	168.00	170.00	2,300.00
					Financiero S/.	0.00	0.00	0.00	0.00	0.00	0.00	0.00	0.00	0.00	0.00	0.00	0.00	0.00
AOI00012700286	5000703 - EXODONCIA SIMPLE	150101 : LIMA	016 : CASO TRATADO	1 : Muy Alta	Fisico	10.00	10.00	10.00	10.00	10.00	15.00	12.00	12.00	12.00	12.00	12.00	15.00	140.00
					Financiero S/.	0.00	0.00	0.00	0.00	0.00	0.00	0.00	0.00	0.00	0.00	0.00	0.00	0.00
AOI00012700287	5000704 - RESTAURACIONES DENTALES CON IONOMERO DE VIDRIO	150101 : LIMA	016 : CASO TRATADO	1 : Muy Alta	Fisico	25.00	25.00	25.00	25.00	25.00	29.00	6.00	6.00	6.00	6.00	6.00	6.00	190.00
					Financiero S/.	0.00	0.00	0.00	0.00	0.00	0.00	0.00	0.00	0.00	0.00	0.00	0.00	0.00
AOI00012700288	5000705 - RESTAURACIONES DENTALES CON RESINA	150101 : LIMA	016 : CASO TRATADO	1 : Muy Alta	Fisico	258.00	258.00	258.00	258.00	258.00	260.00	258.00	258.00	258.00	258.00	258.00	260.00	3,100.00
					Financiero S/.	0.00	0.00	625.40	0.00	316.63	0.00	22.00	0.00	0.00	0.00	550.00	35.97	1,550.00
AOI00012700295	0068001 - ASESORIA NUTRICIONAL PARA EL CONTROL DE ENFERMEDADES DENTALES	150101 : LIMA	087 : PERSONA ATENDIDA	1 : Muy Alta	Fisico	106.00	106.00	106.00	106.00	106.00	110.00	151.00	151.00	151.00	151.00	153.00	153.00	1,550.00
					Financiero S/.	0.00	0.00	0.00	0.00	0.00	0.00	0.00	0.00	0.00	0.00	0.00	0.00	0.00
AOI00012700296	0068003 - INSTRUCCIÓN DE HIGIENE ORAL	150101 : LIMA	087 : PERSONA ATENDIDA	1 : Muy Alta	Fisico	109.00	109.00	109.00	109.00	109.00	112.00	157.00	157.00	157.00	157.00	157.00	158.00	1,600.00
					Financiero S/.	0.00	0.00	625.40	0.00	316.63	0.00	22.00	0.00	0.00	0.00	0.00	35.97	1,000.00
AOI00012700297	5000601 - APLICACION DE SELLANTES	150101 : LIMA	087 : PERSONA ATENDIDA	1 : Muy Alta	Fisico	5.00	5.00	5.00	5.00	5.00	5.00	2.00	2.00	2.00	2.00	2.00	4.00	44.00
					Financiero S/.	0.00	0.00	0.00	0.00	0.00	0.00	0.00	0.00	0.00	0.00	0.00	0.00	0.00
AOI00012700298	0068101 - RASPAJE DENTAL	150101 : LIMA	016 : CASO TRATADO	1 : Muy Alta	Fisico	0.00	0.00	0.00	0.00	0.00	0.00	130.00	130.00	130.00	130.00	130.00	129.00	779.00
					Financiero S/.	0.00	0.00	0.00	0.00	0.00	0.00	0.00	0.00	0.00	0.00	0.00	0.00	0.00
AOI00012700299	5000701 - DEBRIDACION DE LOS PROCESOS INFECCIOSOS BUCODENTALES	150101 : LIMA	016 : CASO TRATADO	1 : Muy Alta	Fisico	0.00	0.00	0.00	0.00	0.00	1.00	0.00	0.00	0.00	0.00	0.00	1.00	2.00
					Financiero S/.	0.00	0.00	0.00	0.00	0.00	0.00	0.00	0.00	0.00	0.00	0.00	0.00	0.00
AOI00012700300	5000814 - TERAPIA PULPAR	150101 : LIMA	016 : CASO TRATADO	1 : Muy Alta	Fisico	1.00	0.00	1.00	1.00	1.00	0.00	1.00	1.00	1.00	0.00	1.00	0.00	8.00
					Financiero S/.	1,304.44	0.00	1,856.47	1,856.47	1,856.47	0.00	3,311.70	2,412.73	3,245.85	0.00	1,651.59	0.00	17,495.72
AOI00012700301	5000815 - TERAPIA ENDODÓNTICA	150101 : LIMA	016 : CASO TRATADO	1 : Muy Alta	Fisico	6.00	6.00	6.00	6.00	6.00	6.00	1.00	1.00	1.00	1.00	1.00	1.00	42.00
					Financiero S/.	7,826.66	15,262.34	11,138.82	11,138.82	11,138.82	9,547.89	3,311.70	2,412.73	3,245.85	1,962.36	1,651.59	3,376.85	82,014.43
AOI00012700302	5000816 - TRATAMIENTO PERIODONTAL	150101 : LIMA	016 : CASO TRATADO	1 : Muy Alta	Fisico	0.00	0.00	0.00	0.00	0.00	1.00	0.00	0.00	0.00	0.00	0.00	0.00	1.00
					Financiero S/.	0.00	0.00	0.00	0.00	0.00	1,591.31	0.00	0.00	0.00	0.00	0.00	0.00	1,591.31

Unidad Ejecutora : 000127 - INSTITUTO NACIONAL MATERNO PERINATAL  
 Centro de Costo: 03.01 - DEPARTAMENTO DE NEONATOLOGIA

OEI.01 PREVENIR; VIGILAR; CONTROLAR Y REDUCIR EL IMPACTO DE LAS ENFERMEDADES; DAÑOS Y CONDICIONES QUE AFECTAN LA SALUD DE LA POBLACIÓN; CON ÉNFASIS EN LAS PRIORIDADES NACIONALES  
 AEI.01.01 VACUNACIÓN COMPLETA EN NIÑAS Y NIÑOS MENORES DE 15 MESES DE EDAD; Y EN NIÑAS ENTRE 9 Y 13 AÑOS; CON COBERTURAS ÓPTIMAS.

COD.	Actividad Operativa / Inversiones	Ubigeo	U.M.	Prioridad	Meta	PROGRAMACION												Total Anual
						1	2	3	4	5	6	7	8	9	10	11	12	
AOI00012700002	3325404 - VACUNACION NIÑO RECIEN NACIDO	150101 : LIMA	218 : NIÑO PROTEGIDO	1 : Muy Alta	Fisico	952.00	952.00	952.00	952.00	952.00	957.00	952.00	952.00	952.00	952.00	952.00	955.00	11,432.00
					Financiero S/.	0.00	38,256.60	41,242.30	51,755.26	49,849.64	42,860.04	184,762.77	157,115.02	162,785.79	23,900.41	25,260.97	29,793.20	807,582.00
AOI00012700262	3325401 - VACUNACION NIÑO < 1 AÑO	150101 : LIMA	218 : NIÑO PROTEGIDO	1 : Muy Alta	Fisico	21.00	21.00	21.00	21.00	21.00	25.00	21.00	21.00	21.00	21.00	25.00	260.00	
					Financiero S/.	0.00	0.00	0.00	0.00	0.00	0.00	0.00	0.00	0.00	0.00	0.00	0.00	
AOI00012700263	3325402 - VACUNACION NIÑO = 1 AÑOS	150101 : LIMA	218 : NIÑO PROTEGIDO	1 : Muy Alta	Fisico	13.00	13.00	13.00	13.00	13.00	15.00	13.00	13.00	13.00	13.00	15.00	160.00	
					Financiero S/.	0.00	0.00	0.00	0.00	0.00	0.00	0.00	0.00	0.00	0.00	0.00	0.00	
AOI00012700264	3325403 - VACUNACION NIÑO = 4 AÑOS	150101 : LIMA	218 : NIÑO PROTEGIDO	1 : Muy Alta	Fisico	1.00	1.00	1.00	1.00	1.00	6.00	1.00	1.00	1.00	1.00	2.00	18.00	
					Financiero S/.	0.00	0.00	0.00	0.00	0.00	0.00	0.00	0.00	0.00	0.00	0.00	0.00	
AOI00012700265	3325405 - VACUNACION NIÑO = 2 AÑOS	150101 : LIMA	218 : NIÑO PROTEGIDO	1 : Muy Alta	Fisico	10.00	10.00	10.00	10.00	10.00	10.00	5.00	5.00	5.00	5.00	4.00	89.00	
					Financiero S/.	0.00	0.00	0.00	0.00	0.00	0.00	0.00	0.00	0.00	0.00	0.00	0.00	
AOI00012700266	3325406 - VACUNACION NIÑO = 3 AÑOS	150101 : LIMA	218 : NIÑO PROTEGIDO	1 : Muy Alta	Fisico	0.00	0.00	0.00	0.00	0.00	2.00	1.00	1.00	2.00	2.00	2.00	11.00	
					Financiero S/.	0.00	0.00	0.00	0.00	0.00	0.00	0.00	0.00	0.00	0.00	0.00	0.00	

OEI.01 PREVENIR; VIGILAR; CONTROLAR Y REDUCIR EL IMPACTO DE LAS ENFERMEDADES; DAÑOS Y CONDICIONES QUE AFECTAN LA SALUD DE LA POBLACIÓN; CON ÉNFASIS EN LAS PRIORIDADES NACIONALES  
 AEI.01.06 PREVENCIÓN; DETECCIÓN PRECOZ Y ATENCIÓN INTEGRAL; POR CURSO DE VIDA; DE ENFERMEDADES NO TRANSMISIBLES CON ÉNFASIS EN LAS PRIORIDADES SANITARIAS NACIONALES.

COD.	Actividad Operativa / Inversiones	Ubigeo	U.M.	Prioridad	Meta	PROGRAMACION												Total Anual
						1	2	3	4	5	6	7	8	9	10	11	12	

## Anexo B-5 : POI Anual con Programacion Fisica y Financiera

AOI00012700015	3330601 - ATENCION DE RECIEN NACIDO CON COMPLICACIONES	150101 : LIMA	016 : CASO TRATADO	1 : Muy Alta	Fisico	286.00	286.00	286.00	286.00	286.00	290.00	283.00	283.00	283.00	283.00	285.00	3,420.00	
					Financiero S/.	323,337.51	201,968.49	284,207.31	195,606.77	333,285.28	226,360.79	447,126.48	594,010.58	406,240.93	262,125.09	226,271.28	417,622.19	3,918,162.70
AOI00012700154	3330501 - ATENCION INMEDIATA DEL RECIEN NACIDO	150101 : LIMA	239 : RECIEN NACIDO ATENDIDO	1 : Muy Alta	Fisico	1,250.00	1,250.00	1,250.00	1,250.00	1,250.00	1,250.00	833.00	833.00	833.00	833.00	833.00	12,498.00	
					Financiero S/.	5,962.83	5,994.81	10,547.77	7,181.78	15,411.78	5,057.99	5,114.51	7,989.53	6,883.57	3,983.95	4,620.96	13,662.58	92,412.06
AOI00012700155	3330504 - TAMIZAJE NEONATAL / PROCESAMIENTO DE MUESTRA	150101 : LIMA	239 : RECIEN NACIDO ATENDIDO	1 : Muy Alta	Fisico	8,166.00	8,166.00	8,166.00	8,166.00	8,166.00	8,166.00	8,166.00	8,166.00	8,166.00	8,166.00	8,166.00	98,000.00	
					Financiero S/.	38,954.01	39,162.98	68,906.58	46,917.22	100,682.19	34,467.37	50,138.22	78,322.32	67,480.57	39,055.28	45,299.83	134,067.04	743,453.61
AOI00012700156	3330505 - ATENCIÓN DEL RECIÉN NACIDO EN ALOJAMIENTO CONJUNTO	150101 : LIMA	239 : RECIEN NACIDO ATENDIDO	1 : Muy Alta	Fisico	908.00	908.00	908.00	908.00	908.00	910.00	908.00	908.00	908.00	908.00	910.00	10,900.00	
					Financiero S/.	4,331.41	4,354.65	7,661.91	5,216.85	11,195.13	3,839.92	5,575.01	8,708.87	7,503.35	4,342.66	5,037.01	14,925.49	82,692.26
AOI00012700159	3330701 - ATENCION DEL RECIEN NACIDO CON COMPLICACIONES QUE REQUIERE UCIN	150101 : LIMA	016 : CASO TRATADO	1 : Muy Alta	Fisico	58.00	58.00	58.00	58.00	58.00	60.00	56.00	56.00	56.00	56.00	60.00	690.00	
					Financiero S/.	254,051.96	353,996.52	432,631.80	472,082.35	461,098.44	422,916.06	610,524.48	744,543.17	556,514.83	491,451.78	565,671.48	651,177.76	6,016,660.63
AOI00012700303	3330602 - ASFIXIA DEL NACIMIENTO	150101 : LIMA	016 : CASO TRATADO	1 : Muy Alta	Fisico	1.00	1.00	1.00	1.00	1.00	3.00	2.00	2.00	2.00	2.00	2.00	20.00	
					Financiero S/.	1,130.55	706.18	993.74	683.94	1,165.34	2,341.66	3,159.90	4,197.95	2,870.96	1,852.47	1,599.09	2,930.68	23,632.46
AOI00012700304	3330603 - NEONATO AFECTADO POR EL PARTO (TRAUMA OBSTETRICO)	150101 : LIMA	016 : CASO TRATADO	1 : Muy Alta	Fisico	31.00	31.00	31.00	31.00	31.00	35.00	43.00	43.00	43.00	43.00	45.00	450.00	
					Financiero S/.	35,047.07	21,891.68	30,805.69	21,202.14	36,125.33	27,319.41	67,937.94	90,256.02	61,725.65	39,828.20	34,380.44	65,940.33	532,459.90
AOI00012700305	3330604 - NEONATO AFECTADO POR CONDICIONES MATERNAS (HTA, INFECCION, DM Y RPM)	150101 : LIMA	016 : CASO TRATADO	1 : Muy Alta	Fisico	58.00	58.00	58.00	58.00	58.00	60.00	66.00	66.00	66.00	66.00	68.00	748.00	
					Financiero S/.	65,571.94	40,958.64	57,636.45	39,668.52	67,589.34	46,833.27	104,276.84	138,532.51	94,741.70	61,131.64	52,769.99	99,643.18	869,354.02
AOI00012700306	3330605 - BAJO PESO AL NACER Y PREMATURO	150101 : LIMA	016 : CASO TRATADO	1 : Muy Alta	Fisico	126.00	126.00	126.00	126.00	126.00	130.00	132.00	132.00	132.00	132.00	130.00	1,550.00	
					Financiero S/.	142,449.38	88,979.12	125,210.22	86,176.43	146,832.00	101,472.09	208,553.70	277,065.00	189,483.39	122,263.30	105,539.96	190,494.32	1,784,518.91
AOI00012700307	3330612 - DIFICULTAD RESPIRATORIA DEL RECIEN NACIDO	150101 : LIMA	016 : CASO TRATADO	1 : Muy Alta	Fisico	70.00	70.00	70.00	70.00	70.00	75.00	71.00	71.00	71.00	71.00	71.00	850.00	
					Financiero S/.	79,138.54	49,432.84	69,561.23	47,875.79	81,573.33	58,541.60	112,176.60	149,027.39	101,919.10	65,762.83	56,767.70	102,573.86	974,350.81
AOI00012700308	3330705 - SEPSIS NEONATAL	150101 : LIMA	016 : CASO TRATADO	1 : Muy Alta	Fisico	27.00	27.00	27.00	27.00	27.00	30.00	27.00	27.00	27.00	27.00	30.00	330.00	
					Financiero S/.	118,265.56	164,791.47	201,397.56	219,762.47	214,649.28	211,458.05	294,360.02	358,976.16	268,319.64	236,949.95	272,734.47	325,588.89	2,887,253.52
AOI00012700309	3330708 - CONVULSIONES NEONATALES	150101 : LIMA	016 : CASO TRATADO	1 : Muy Alta	Fisico	5.00	5.00	5.00	5.00	5.00	10.00	1.00	1.00	1.00	1.00	0.00	40.00	
					Financiero S/.	21,901.03	30,516.94	37,295.84	40,696.76	39,749.87	70,486.02	10,902.22	13,295.41	9,937.76	8,775.92	10,101.28	0.00	293,659.05
AOI00012700312	3330616 - HIDROCEFALIA CONGENITA	150101 : LIMA	016 : CASO TRATADO	1 : Muy Alta	Fisico	2.00	2.00	2.00	2.00	2.00	0.00	0.00	0.00	0.00	0.00	0.00	13.00	
					Financiero S/.	2,261.11	1,412.36	1,987.47	1,367.88	2,330.67	2,341.66	0.00	0.00	0.00	0.00	0.00	0.00	11,701.15
AOI00012700313	3330617 - PALADAR HENDIDO (FISURA LABIO PALATINO)	150101 : LIMA	016 : CASO TRATADO	1 : Muy Alta	Fisico	1.00	1.00	1.00	1.00	1.00	6.00	6.00	6.00	6.00	6.00	6.00	47.00	
					Financiero S/.	1,130.55	706.18	993.74	683.94	1,165.34	4,683.33	9,479.71	12,593.86	8,612.88	5,557.42	4,797.27	8,792.04	59,196.26
AOI00012700315	3330619 - SEGUIMIENTO DEL RECIÉN NACIDO DE ALTO RIESGO	150101 : LIMA	239 : RECIEN NACIDO ATENDIDO	2 : Muy Alta	Fisico	130.00	130.00	130.00	130.00	130.00	130.00	46.00	46.00	46.00	46.00	43.00	1,053.00	
					Financiero S/.	146,971.58	91,803.84	129,185.15	88,912.19	151,493.33	101,472.09	72,677.80	86,552.95	66,032.10	42,606.91	36,779.08	63,009.66	1,087,496.68
AOI00012700316	3330608 - SIFILIS CONGENITA	150101 : LIMA	016 : CASO TRATADO	1 : Muy Alta	Fisico	1.00	1.00	1.00	1.00	1.00	6.00	1.00	1.00	1.00	1.00	6.00	22.00	
					Financiero S/.	1,130.55	706.18	993.74	683.94	1,165.34	4,683.33	1,579.96	2,098.98	1,435.48	926.24	799.55	8,792.04	24,995.33
AOI00012700317	3330609 - ONFALITIS	150101 : LIMA	016 : CASO TRATADO	1 : Muy Alta	Fisico	0.00	0.00	0.00	0.00	0.00	0.00	0.00	0.00	0.00	0.00	1.00	2.00	
					Financiero S/.	0.00	0.00	0.00	0.00	0.00	780.56	0.00	0.00	0.00	0.00	1,465.35	2,245.91	
AOI00012700318	3330610 - SEPSIS NEONATAL	150101 : LIMA	016 : CASO TRATADO	1 : Muy Alta	Fisico	23.00	23.00	23.00	23.00	23.00	25.00	23.00	23.00	23.00	23.00	25.00	280.00	
					Financiero S/.	26,002.66	16,242.21	22,855.84	15,730.61	26,802.67	19,513.87	36,338.90	48,276.48	33,016.04	21,303.45	18,389.54	36,633.52	321,105.79
AOI00012700319	3330611 - TRASTORNOS METABOLICOS DEL RECIEN NACIDO. ICTERICIA NEONATAL NO FISIOLÓGICA	150101 : LIMA	016 : CASO TRATADO	1 : Muy Alta	Fisico	54.00	54.00	54.00	54.00	54.00	55.00	54.00	54.00	54.00	54.00	55.00	650.00	
					Financiero S/.	61,049.73	38,133.90	53,661.52	36,932.76	62,928.00	42,930.51	85,317.42	113,344.77	77,515.94	50,016.81	43,175.43	80,593.75	745,600.54
AOI00012700320	3330613 - CONVULSIONES NEONATALES	150101 : LIMA	016 : CASO TRATADO	1 : Muy Alta	Fisico	2.00	2.00	2.00	2.00	2.00	7.00	0.00	0.00	0.00	0.00	3.00	20.00	
					Financiero S/.	2,261.11	1,412.36	1,987.47	1,367.88	2,330.67	5,463.89	0.00	0.00	0.00	0.00	0.00	4,396.03	19,219.41
AOI00012700321	3330614 - HIPOTIROIDISMO CONGENITO	150101 : LIMA	016 : CASO TRATADO	1 : Muy Alta	Fisico	0.00	0.00	0.00	0.00	0.00	4.00	0.00	0.00	0.00	0.00	0.00	4.00	
					Financiero S/.	0.00	0.00	0.00	0.00	0.00	67.88	0.00	0.00	0.00	0.00	0.00	67.88	
AOI00012700322	3330615 - INCOMPATIBILIDAD RH/ABO EN EL RECIEN NACIDO	150101 : LIMA	016 : CASO TRATADO	1 : Muy Alta	Fisico	9.00	9.00	9.00	9.00	9.00	11.00	8.00	8.00	8.00	6.00	6.00	100.00	
					Financiero S/.	10,174.95	6,355.65	8,943.59	6,155.46	10,488.01	8,586.10	12,639.62	16,791.82	11,483.84	7,409.90	4,797.27	8,792.04	112,618.25
AOI00012700323	3330702 - RECIEN NACIDO DE BAJO PESO AL NACIMIENTO (< 2500GR)	150101 : LIMA	016 : CASO TRATADO	1 : Muy Alta	Fisico	46.00	46.00	46.00	46.00	46.00	50.00	46.00	46.00	46.00	46.00	50.00	560.00	
					Financiero S/.	201,489.48	280,755.84	343,121.75	374,410.15	365,698.77	352,430.07	501,502.26	611,589.03	457,137.16	403,692.50	464,658.73	542,648.16	4,899,133.90
AOI00012700324	3330703 - ASFIXIA DEL NACIMIENTO	150101 : LIMA	016 : CASO TRATADO	1 : Muy Alta	Fisico	2.00	2.00	2.00	2.00	2.00	3.00	2.00	1.00	1.00	1.00	1.00	20.00	
					Financiero S/.	8,760.41	12,206.77	14,918.34	16,278.70	15,899.94	21,145.80	21,804.45	13,295.41	9,937.76	8,775.92	10,101.28	10,852.96	163,977.74
AOI00012700325	3330706 - TRASTORNOS METABOLICOS DEL RECIEN NACIDO. ICTERICIA NEONATAL NO FISIOLÓGICA	150101 : LIMA	016 : CASO TRATADO	1 : Muy Alta	Fisico	35.00	35.00	35.00	35.00	35.00	35.00	22.00	22.00	22.00	22.00	20.00	340.00	
					Financiero S/.	153,307.21	213,618.58	261,070.90	284,877.28	278,249.07	246,701.04	239,848.91	292,499.10	218,630.81	193,070.33	222,228.09	217,059.27	2,821,160.59
AOI00012700326	3330707 - DIFICULTAD RESPIRATORIA DEL RECIEN NACIDO	150101 : LIMA	016 : CASO TRATADO	1 : Muy Alta	Fisico	30.00	30.00	30.00	30.00	30.00	30.00	30.00	30.00	30.00	30.00	30.00	360.00	
					Financiero S/.	131,406.18	183,101.63	223,775.05	244,180.53	238,499.20	211,458.05	327,066.69	398,862.41	298,132.92	263,277.71	303,038.31	325,588.89	3,148,387.57
AOI00012700343	3330506 - TAMIZAJE NEONATAL	150101 : LIMA	239 : RECIEN NACIDO ATENDIDO	1 : Muy Alta	Fisico	1,013.00	1,013											

Centro de Costo: 04 - DIR. EJEC. DE INV, DOCENCIA Y ATENC. EN OBST. Y GINECOLOGIA

OEI.01 PREVENIR; VIGILAR; CONTROLAR Y REDUCIR EL IMPACTO DE LAS ENFERMEDADES; DAÑOS Y CONDICIONES QUE AFECTAN LA SALUD DE LA POBLACIÓN; CON ÉNFASIS EN LAS PRIORIDADES NACIONALES

AEI.01.07 PREVENCIÓN; DETECCIÓN PRECOZ Y ATENCIÓN INTEGRAL; POR CURSO DE VIDA; DE PROBLEMAS DE SALUD MENTAL; CON ÉNFASIS EN EL ÁMBITO INTRAFAMILIAR Y COMUNITARIO; Y EN LA VIOLENCIA Y ADICCIONES.

COD.	Actividad Operativa / Inversiones	Ubigeo	U.M.	Prioridad	Meta	PROGRAMACION												Total Anual
						1	2	3	4	5	6	7	8	9	10	11	12	
AOI00012700337	0090901 - TRATAMIENTOS COGNITIVO CONDUCTUALES CENTRADOS EN EL TRAUMA PARA NIÑAS Y NIÑOS ABUSADOS SEXUALMENTE	150101 : LIMA	087 : PERSONA ATENDIDA	1 : Alta	Fisico	9.00	9.00	9.00	9.00	9.00	10.00	7.00	7.00	7.00	7.00	7.00	10.00	100.00
					Financiero S/.	0.00	0.00	0.00	0.00	0.00	814.20	0.00	0.00	98.80	0.00	0.00	0.00	0.00

Unidad Ejecutora : 000127 - INSTITUTO NACIONAL MATERNO PERINATAL

Centro de Costo: 04.01 - DEPARTAMENTO DE OBSTETRICIA Y PERINATOLOGIA

OEI.01 PREVENIR; VIGILAR; CONTROLAR Y REDUCIR EL IMPACTO DE LAS ENFERMEDADES; DAÑOS Y CONDICIONES QUE AFECTAN LA SALUD DE LA POBLACIÓN; CON ÉNFASIS EN LAS PRIORIDADES NACIONALES

AEI.01.02 PREVENCIÓN Y CONTROL DE ENFERMEDADES TRANSMISIBLES; FORTALECIDOS; CON ÉNFASIS EN LAS PRIORIDADES SANITARIAS NACIONALES.

COD.	Actividad Operativa / Inversiones	Ubigeo	U.M.	Prioridad	Meta	PROGRAMACION												Total Anual
						1	2	3	4	5	6	7	8	9	10	11	12	
AOI00012700197	4397101 - GESTANTES CON DIAGNOSTICO DE SÍFILIS Y SUS PAREJAS QUE RECIBEN ATENCIÓN INTEGRAL	150101 : LIMA	207 : GESTANTE ATENDIDA	1 : Muy Alta	Fisico	10.00	10.00	10.00	10.00	15.00	15.00	40.00	40.00	40.00	30.00	30.00	30.00	280.00
					Financiero S/.	3,522.82	4,771.58	3,546.03	3,374.67	4,271.07	4,271.07	6,659.65	8,483.60	11,065.89	18,795.72	8,818.03	1,215.00	78,795.13
AOI00012700198	4397102 - NIÑOS EXPUESTOS A SÍFILIS QUE RECIBEN ATENCIÓN INTEGRAL	150101 : LIMA	436 : NIÑO ATENDIDO	1 : Muy Alta	Fisico	17.00	17.00	17.00	17.00	17.00	17.00	17.00	17.00	17.00	17.00	17.00	17.00	204.00
					Financiero S/.	5,988.80	8,111.70	5,736.95	5,736.95	4,840.55	4,840.55	2,806.97	3,462.45	5,552.48	10,650.90	4,996.89	674.68	63,399.87
AOI00012700200	4396801 - PERSONAS CON DIAGNOSTICO DE INFECCIÓN DE TRANSMISIÓN SEXUAL (ITS) QUE RECIBE TRATAMIENTO	150101 : LIMA	016 : CASO TRATADO	1 : Muy Alta	Fisico	155.00	155.00	155.00	155.00	155.00	155.00	240.00	230.00	200.00	200.00	200.00	200.00	2,200.00
					Financiero S/.	0.00	29,771.28	6,805.29	0.00	56,680.93	3,380.00	20,293.50	22,072.15	10,370.94	0.00	0.00	64,125.91	213,500.00
AOI00012700203	4396001 - POBLACIÓN ADOLESCENTE INFORMADA SOBRE VIH/ITS EN ESPACIOS COMUNITARIOS	150101 : LIMA	259 : PERSONA INFORMADA	1 : Muy Alta	Fisico	128.00	128.00	128.00	128.00	128.00	130.00	128.00	128.00	128.00	128.00	130.00	130.00	1,540.00
					Financiero S/.	13,573.02	4,266.85	4,266.12	4,266.12	4,266.12	4,295.91	3,356.76	3,018.88	2,548.97	1,259.64	1,259.64	3,345.38	49,723.41
AOI00012700221	4397001 - GESTANTES CON DIAGNOSTICO DE VIH QUE RECIBEN ATENCIÓN INTEGRAL	150101 : LIMA	207 : GESTANTE ATENDIDA	1 : Muy Alta	Fisico	3.00	3.00	3.00	3.00	3.00	3.00	3.00	3.00	3.00	3.00	3.00	2.00	35.00
					Financiero S/.	0.00	1,395.00	3,009.43	24,549.75	1,587.04	14,380.20	14,252.00	3,139.65	2,420.32	0.00	0.00	8,452.87	73,186.26
AOI00012700222	4397002 - NIÑOS EXPUESTOS AL VIH QUE RECIBEN ATENCIÓN INTEGRAL	150101 : LIMA	436 : NIÑO ATENDIDO	1 : Muy Alta	Fisico	1.00	1.00	1.00	1.00	1.00	2.00	3.00	2.00	2.00	2.00	2.00	2.00	20.00
					Financiero S/.	0.00	465.00	1,003.14	8,183.25	529.02	9,586.80	14,252.00	2,093.10	1,613.55	0.00	0.00	8,452.88	46,178.74
AOI00012700258	4396002 - POBLACIÓN ADOLESCENTE QUE RECIBE ATENCIÓN PREVENTIVA EN VIH/ITS	150101 : LIMA	438 : PERSONA TAMIZADA	1 : Muy Alta	Fisico	105.00	105.00	105.00	105.00	105.00	105.00	191.00	191.00	192.00	192.00	192.00	192.00	1,780.00
					Financiero S/.	11,134.12	3,500.15	3,499.56	3,499.56	3,499.56	3,469.77	5,008.92	4,504.73	3,823.45	1,889.45	1,889.45	4,940.87	50,659.59
AOI00012700259	4395901 - ORIENTACIÓN/CONSEJERÍA EN VIH Y PREVENCIÓN DE ITS A POBLACIÓN ADULTA Y JOVEN	150101 : LIMA	259 : PERSONA INFORMADA	1 : Muy Alta	Fisico	16.00	16.00	16.00	16.00	16.00	20.00	264.00	264.00	264.00	264.00	264.00	265.00	1,685.00
					Financiero S/.	0.00	0.00	1,337.52	0.00	459.64	0.00	1,234.41	0.00	0.00	0.00	0.00	4,045.57	7,077.14
AOI00012700260	4395902 - TAMIZAJE Y DIAGNOSTICO PARA VIH A POBLACIÓN ADULTA Y JOVEN	150101 : LIMA	438 : PERSONA TAMIZADA	1 : Muy Alta	Fisico	32.00	32.00	32.00	32.00	32.00	35.00	248.00	248.00	248.00	248.00	248.00	250.00	1,685.00
					Financiero S/.	0.00	0.00	2,675.05	0.00	919.28	0.00	1,313.59	0.00	38.37	0.00	0.00	3,816.57	8,762.86

OEI.01 PREVENIR; VIGILAR; CONTROLAR Y REDUCIR EL IMPACTO DE LAS ENFERMEDADES; DAÑOS Y CONDICIONES QUE AFECTAN LA SALUD DE LA POBLACIÓN; CON ÉNFASIS EN LAS PRIORIDADES NACIONALES

AEI.01.06 PREVENCIÓN; DETECCIÓN PRECOZ Y ATENCIÓN INTEGRAL; POR CURSO DE VIDA; DE ENFERMEDADES NO TRANSMISIBLES CON ÉNFASIS EN LAS PRIORIDADES SANITARIAS NACIONALES.

COD.	Actividad Operativa / Inversiones	Ubigeo	U.M.	Prioridad	Meta	PROGRAMACION												Total Anual
						1	2	3	4	5	6	7	8	9	10	11	12	
AOI00012700001	3329105 - DISPOSITIVOS INTRAUTERINOS (METODO DIU)	150101 : LIMA	206 : PAREJA PROTEGIDA	1 : Muy Alta	Fisico	5.00	5.00	5.00	5.00	5.00	6.00	5.00	5.00	5.00	5.00	5.00	6.00	62.00
					Financiero S/.	0.00	691.01	259.42	0.00	0.00	0.00	0.00	288.58	89.54	0.00	0.00	41.45	1,370.00
AOI00012700004	3329108 - ANTICONCEPTIVO HORMONAL ORAL	150101 : LIMA	206 : PAREJA PROTEGIDA	1 : Muy Alta	Fisico	45.00	45.00	45.00	45.00	45.00	47.00	55.00	55.00	55.00	54.00	54.00	54.00	600.00
					Financiero S/.	0.00	0.00	0.00	0.00	0.00	0.00	0.00	0.00	0.00	0.00	0.00	0.00	0.00
AOI00012700005	3329106 - ANTICONCEPTIVO HORMONAL INYECTABLE	150101 : LIMA	206 : PAREJA PROTEGIDA	1 : Muy Alta	Fisico	353.00	353.00	353.00	353.00	353.00	355.00	353.00	353.00	353.00	353.00	353.00	355.00	4,240.00
					Financiero S/.	0.00	0.00	0.00	0.00	0.00	0.00	630.00	0.00	0.00	0.00	0.00	0.00	0.00
AOI00012700006	3329113 - ANTICONCEPTIVO HORMONAL MENSUAL INYECTABLE	150101 : LIMA	206 : PAREJA PROTEGIDA	1 : Muy Alta	Fisico	119.00	119.00	119.00	119.00	119.00	120.00	119.00	119.00	119.00	119.00	119.00	120.00	1,430.00
					Financiero S/.	0.00	0.00	0.00	0.00	0.00	0.00	0.00	0.00	0.00	0.00	0.00	0.00	0.00
AOI00012700007	3329107 - METODOS DE BARRERA	150101 : LIMA	206 : PAREJA PROTEGIDA	1 : Muy Alta	Fisico	399.00	399.00	399.00	399.00	399.00	400.00	399.00	399.00	399.00	399.00	399.00	400.00	4,790.00
					Financiero S/.	0.00	0.00	0.00	0.00	0.00	0.00	0.00	0.00	0.00	0.00	0.00	0.00	0.00
AOI00012700009	3329115 - IMPLANTE	150101 : LIMA	206 : PAREJA PROTEGIDA	1 : Muy Alta	Fisico	283.00	283.00	283.00	283.00	283.00	285.00	325.00	325.00	325.00	325.00	325.00	325.00	3,650.00
					Financiero S/.	0.00	0.00	0.00	0.00	0.00	0.00	0.00	0.00	0.00	0.00	0.00	0.00	0.00
AOI00012700010	3329103 - AQV FEMENINO	150101 : LIMA	206 : PAREJA PROTEGIDA	1 : Muy Alta	Fisico	107.00	107.00	107.00	107.00	107.00	111.00	125.00	125.00	125.00	125.00	125.00	129.00	1,400.00
					Financiero S/.	0.00	0.00	0.00	0.00	0.00	0.00	0.00	0.00	0.00	0.00	0.00	0.00	0.00
AOI00012700011	3329101 - AQV MASCULINO	150101 : LIMA	206 : PAREJA PROTEGIDA	1 : Muy Alta	Fisico	4.00	4.00	4.00	4.00	4.00	5.00	0.00	0.00	0.00	1.00	0.00	0.00	26.00
					Financiero S/.	0.00	0.00	0.00	0.00	0.00	0.00	0.00	0.00	0.00	0.00	0.00	0.00	0.00
AOI00012700012	3329111 - METODO DE LACTANCIA MATERNA EXCLUSIVA(MELA)	150101 : LIMA	206 : PAREJA PROTEGIDA	1 : Muy Alta	Fisico	49.00	49.00	49.00	49.00	49.00	51.00	42.00	42.00	42.00	42.00	42.00	44.00	550.00
					Financiero S/.	0.00	0.00	0.00	0.00	0.00	0.00	0.00	0.00	0.00	0.00	0.00	0.00	0.00
AOI00012700017	3329201 - ORIENTACION/CONSEJERIA EN SALUD SEXUAL Y REPRODUCTIVA	150101 : LIMA	087 : PERSONA ATENDIDA	1 : Muy Alta	Fisico	1,366.00	1,366.00	1,366.00	1,366.00	1,366.00	1,370.00	1,363.00	1,363.00	1,363.00	1,363.00	1,363.00	1,365.00	16,380.00
					Financiero S/.	0.00	0.00	0.00	0.00	0.00	31,304.00	0.00	0.00	0.00	0.00	0.00	0.00	0.00
AOI00012700018	5000502 - ATENCION INTEGRAL PARA LA PREVENCIÓN DEL EMBARAZO ADOLESCENTE	150101 : LIMA	431 : ADOLESCENTE	1 : Muy Alta	Fisico	46.00	46.00	46.00	46.00	46.00	50.00	43.00	43.00	43.00	43.00	43.00	45.00	540.00
					Financiero S/.	0.00	0.00	0.00	0.00	0.00	0.00	0.00	0.00	0.00	0.00	0.00	0.00	0.00

Anexo B-5 : POI Anual con Programacion Fisica y Financiera

					ATENDIDA																
					Financiero S/.	337,529.89	406,120.97	423,945.34	419,319.21	422,147.29	388,286.41	404,804.81	483,835.15	458,953.91	409,600.71	418,764.91	630,434.40	5,203,743.00			
AOI00012700019	3329404 - AMENAZA DE PARTO PREMATURO	150101 : LIMA	016 : CASO TRATADO	1 : Muy Alta	Fisico	215.00	215.00	217.00	217.00	217.00	217.00	517.00	517.00	517.00	517.00	516.00	516.00	4,398.00			
					Financiero S/.	36,013.94	20,020.80	30,356.70	21,794.30	28,264.14	18,771.51	55,097.07	52,586.33	52,434.68	17,657.32	29,912.12	75,511.68	438,420.59			
AOI00012700020	3329406 - HEMORRAGIAS DE LA 1ER MITAD DEL EMBARAZO SIN LAPAROTOMIA	150101 : LIMA	016 : CASO TRATADO	1 : Muy Alta	Fisico	158.00	158.00	158.00	158.00	158.00	160.00	176.00	176.00	176.00	176.00	176.00	175.00	2,005.00			
					Financiero S/.	26,466.05	14,712.95	22,103.03	15,868.67	20,579.42	13,840.74	18,756.45	17,901.73	17,850.11	6,011.01	10,202.58	25,609.58	209,902.32			
AOI00012700021	3329407 - HEMORRAGIA DE LA 2DA MITAD DEL EMBARAZO	150101 : LIMA	016 : CASO TRATADO	1 : Muy Alta	Fisico	33.00	33.00	33.00	33.00	33.00	35.00	33.00	33.00	33.00	33.00	33.00	33.00	398.00			
					Financiero S/.	5,527.72	3,072.96	4,616.45	3,314.34	4,298.23	3,027.66	3,516.83	3,356.58	3,346.90	1,127.07	1,912.99	4,829.23	41,946.96			
AOI00012700022	3329408 - HIPEREMESIS GRAVIDICA	150101 : LIMA	016 : CASO TRATADO	1 : Muy Alta	Fisico	38.00	38.00	38.00	38.00	38.00	40.00	40.00	40.00	40.00	40.00	40.00	40.00	470.00			
					Financiero S/.	6,365.25	3,538.56	5,315.91	3,816.52	4,949.47	3,460.18	4,262.84	4,068.57	4,056.85	1,366.14	2,318.77	5,853.62	49,372.68			
AOI00012700023	3329409 - INFECCION DEL TRACTO URINARIO EN EL EMBARAZO	150101 : LIMA	016 : CASO TRATADO	1 : Muy Alta	Fisico	166.00	166.00	166.00	166.00	166.00	170.00	140.00	140.00	130.00	130.00	130.00	130.00	1,800.00			
					Financiero S/.	27,806.10	15,457.92	23,222.17	16,672.15	21,621.43	14,705.78	14,919.89	14,240.02	13,184.73	4,439.95	7,536.00	19,024.26	192,830.40			
AOI00012700024	3329413 - RUPTURA PREMATURA DE MEMBRANAS Y OTRARELACIONADAS	150101 : LIMA	016 : CASO TRATADO	1 : Muy Alta	Fisico	196.00	196.00	196.00	196.00	196.00	200.00	137.00	137.00	137.00	137.00	137.00	135.00	2,000.00			
					Financiero S/.	32,831.30	18,251.51	27,418.95	19,685.19	25,528.92	17,300.92	14,600.19	13,934.88	13,894.69	4,679.02	7,941.78	19,755.96	215,823.31			
AOI00012700025	3329414 - HEMORRAGIAS DE LA 1ERA MITAD DEL EMBARAZO CON LAPAROTOMIA	150101 : LIMA	016 : CASO TRATADO	1 : Muy Alta	Fisico	0.00	0.00	0.00	0.00	0.00	5.00	1.00	1.00	1.00	1.00	1.00	15.00				
					Financiero S/.	0.00	0.00	0.00	0.00	0.00	432.52	106.56	101.72	101.42	34.16	57.96	731.70	1,566.04			
AOI00012700026	3329415 - TRASTORNO HIPERTENSIVOS EN EL EMBARAZO	150101 : LIMA	016 : CASO TRATADO	1 : Muy Alta	Fisico	116.00	116.00	116.00	116.00	116.00	120.00	116.00	116.00	116.00	116.00	116.00	120.00	1,400.00			
					Financiero S/.	19,430.77	10,801.92	16,227.53	11,650.42	15,108.95	10,380.55	12,362.21	11,798.87	11,764.84	3,961.81	6,724.43	17,560.86	147,773.16			
AOI00012700027	3329416 - TRASTORNOS METABOLICOS DEL EMBARAZO	150101 : LIMA	016 : CASO TRATADO	1 : Muy Alta	Fisico	35.00	35.00	35.00	35.00	35.00	35.00	53.00	53.00	53.00	53.00	55.00	530.00				
					Financiero S/.	5,862.73	3,259.20	4,896.25	3,515.21	4,558.74	3,027.66	5,648.25	5,390.87	5,375.31	1,810.14	3,072.37	8,048.72	54,465.45			
AOI00012700028	3329417 - OTRAS ENFERMEDADES DEL EMBARAZO	150101 : LIMA	016 : CASO TRATADO	1 : Muy Alta	Fisico	152.00	152.00	152.00	152.00	152.00	155.00	131.00	131.00	131.00	131.00	130.00	1,700.00				
					Financiero S/.	25,461.01	14,154.23	21,263.67	15,266.07	19,797.94	13,408.22	13,960.76	13,324.59	13,286.16	4,474.11	7,593.97	19,024.26	181,014.99			
AOI00012700034	3329901 - ENDOMETRITIS PUERPERAL	150101 : LIMA	016 : CASO TRATADO	1 : Muy Alta	Fisico	10.00	10.00	12.00	12.00	12.00	12.00	150.00	150.00	130.00	130.00	122.00	900.00				
					Financiero S/.	364,837.54	82,835.47	93,212.44	94,009.76	88,233.43	83,028.05	179,506.71	197,829.61	140,693.79	60,803.63	16,711.00	78,999.99	1,480,701.42			
AOI00012700035	3329902 - MASTITIS	150101 : LIMA	016 : CASO TRATADO	1 : Muy Alta	Fisico	4.00	4.00	4.00	4.00	4.00	5.00	4.00	4.00	4.00	4.00	3.00	48.00				
					Financiero S/.	145,935.02	33,134.19	31,070.83	31,336.59	29,411.14	34,595.03	4,786.85	5,275.46	3,733.92	1,870.89	514.19	1,942.62	323,606.73			
AOI00012700037	3329903 - OTRAS COMPLICACIONES DEL PUERPERIO	150101 : LIMA	016 : CASO TRATADO	1 : Muy Alta	Fisico	14.00	14.00	14.00	14.00	14.00	15.00	14.00	13.00	12.00	12.00	12.00	160.00				
					Financiero S/.	510,772.58	115,969.67	108,747.86	109,678.06	102,938.99	103,785.07	16,753.97	17,145.23	11,201.74	5,612.64	1,542.55	7,770.49	1,111,918.85			
AOI00012700053	3317201 - ATENCION A LA GESTANTE	150101 : LIMA	058 : GESTANTE CONTROLADA	1 : Muy Alta	Fisico	483.00	483.00	483.00	483.00	483.00	485.00	766.00	766.00	766.00	766.00	770.00	7,500.00				
					Financiero S/.	0.00	1,311.90	2,064.49	0.00	5,660.00	585.02	104.50	313.54	0.00	0.00	0.00	1.55	10,041.00			
AOI00012700055	3317204 - EXAMENES DE LABORATORIO COMPLETO	150101 : LIMA	207 : GESTANTE ATENDIDA	1 : Muy Alta	Fisico	45.00	45.00	45.00	45.00	45.00	50.00	62.00	63.00	62.00	63.00	62.00	650.00				
					Financiero S/.	0.00	0.00	0.00	0.00	0.00	0.00	0.00	0.00	0.00	0.00	0.00	0.00				
AOI00012700056	3317205 - ECOGRAFIA OBSTETRICA	150101 : LIMA	207 : GESTANTE ATENDIDA	1 : Muy Alta	Fisico	45.00	45.00	45.00	45.00	45.00	50.00	62.00	63.00	62.00	63.00	63.00	650.00				
					Financiero S/.	0.00	0.00	0.00	0.00	0.00	0.00	0.00	0.00	0.00	0.00	0.00	870.04				
AOI00012700236	3317209 - EVALUACION DEL BIENESTAR FETAL	150101 : LIMA	433 : GESTANTE EXAMINADA	1 : Muy Alta	Fisico	39.00	39.00	39.00	39.00	39.00	40.00	69.00	69.00	69.00	69.00	70.00	650.00				
					Financiero S/.	0.00	0.00	0.00	0.00	0.00	0.00	0.00	0.00	0.00	0.00	0.00	966.72				
AOI00012700291	0087901 - ADOLESCENTE CON SUPLEMENTO DE HIERRO Y ACIDO FOLICO	150101 : LIMA	431 : ADOLESCENTE ATENDIDA	1 : Muy Alta	Fisico	31.00	31.00	31.00	31.00	31.00	35.00	31.00	31.00	31.00	31.00	35.00	380.00				
					Financiero S/.	0.00	0.00	1,713.60	0.00	0.00	255.59	22.00	0.00	0.00	0.00	0.00	8.81				
AOI00012700292	3317206 - ATENCION ODONTOLOGICA DE LA GESTANTE	150101 : LIMA	207 : GESTANTE ATENDIDA	1 : Muy Alta	Fisico	83.00	83.00	83.00	83.00	83.00	85.00	183.00	183.00	183.00	183.00	185.00	1,600.00				
					Financiero S/.	0.00	0.00	0.00	0.00	0.00	0.00	0.00	0.00	0.00	0.00	0.00	0.00				
AOI00012700293	3317210 - GESTANTE CON SUPLEMENTO DE HIERRO Y ACIDO FOLICO	150101 : LIMA	224 : GESTANTE SUPLEMENTADA	1 : Muy Alta	Fisico	216.00	216.00	216.00	216.00	216.00	220.00	216.00	216.00	216.00	216.00	220.00	2,600.00				
					Financiero S/.	0.00	0.00	0.00	0.00	0.00	0.00	0.00	0.00	0.00	0.00	0.00	3,038.24				
AOI00012700294	3329418 - GESTANTE CON ANEMIA	150101 : LIMA	016 : CASO TRATADO	1 : Muy Alta	Fisico	96.00	96.00	96.00	96.00	96.00	100.00	103.00	103.00	103.00	103.00	105.00	1,200.00				
					Financiero S/.	16,080.64	8,939.51	13,429.69	9,641.73	12,503.95	8,650.45	10,976.79	10,476.59	10,446.37	3,517.81	5,970.82	15,365.75				
AOI00012700342	3317211 - VACUNACION A LA GESTANTE	150101 : LIMA	434 : GESTANTE PROTEGIDA	3 : Muy Alta	Fisico	386.00	386.00	386.00	386.00	386.00	390.00	238.00	238.00	238.00	238.00	235.00	3,745.00				
					Financiero S/.	0.00	0.00	0.00	0.00	0.00	0.00	0.00	0.00	0.00	0.00	0.00	0.00				

Unidad Ejecutora : 000127 - INSTITUTO NACIONAL MATERNO PERINATAL  
 Centro de Costo: 04.02.01 - SERVICIO DE EMERGENCIA

OEI.02 GARANTIZAR EL ACCESO A CUIDADOS Y SERVICIOS DE SALUD DE CALIDAD ORGANIZADOS EN REDES INTEGRADAS DE SALUD; CENTRADAS EN LA PERSONA; FAMILIA Y COMUNIDAD; CON ÉNFASIS EN LA PROMOCIÓN DE LA SALUD Y LA PRE  
 AEI.02.04 ATENCION DE URGENCIAS Y EMERGENCIAS MÉDICAS; EFICIENTE Y OPORTUNA.

COD.	Actividad Operativa / Inversiones	Ubigeo	U.M.	Prioridad	Meta	PROGRAMACION												Total Anual
						1	2	3	4	5	6	7	8	9	10	11	12	
AOI00012700058	5005903 - ATENCION DE LA EMERGENCIA Y URGENCIA ESPECIALIZADA	150101 : LIMA	006 : ATENCION	1 : Muy Alta	Fisico	400.00	400.00	400.00	400.00	400.00	400.00	0.00	0.00	0.00	0.00	0.00	0.00	2,400.00
					Financiero S/.	612,803.37	581,654.41	741,357.69	603,635.01	743,858.96	867,908.32	859,663.03	725,416.41	848,792.96	736,746.31	576,245.58	884,852.95	8,782,935.00
AOI00012700060	5005905 - ATENCION DE LA EMERGENCIA QUIRURGICA	150101 : LIMA	006 : ATENCION	1 : Muy Alta	Fisico	500.00	500.00	500.00	500.00	500.00	500.00	0.00	0.00	0.00	0.00	0.00	0.00	3,000.00
					Financiero S/.	15,113.60	62,101.94	78,652.81	63,534.39	104,597.39	82,332.91	81,739.42	68,676.04	73,170.74	61,757.26	75,258.81	115,269.69	882,205.00
AOI00012700064	5002824 - ATENCION AMBULATORIA DE URGENCIAS (PRIORIDAD III O IV) EN MODULOS HOSPITALARIOS DIFERENCIADOS AUTORIZADOS	150101 : LIMA	006 : ATENCION	1 : Muy Alta	Fisico	4,483.00	4,483.00	4,483.00	4,483.00	4,483.00	4,483.00	4,466.00	4,466.00	4,466.00	4,466.00	4,470.00	53,700.00	
					Financiero S/.	0.00	9,279.78	2,157.81	0.00	7,419.79	0.00	5,678.78	5.20	133.01	0.00	35.93	62.70	24,773.00
AOI00012700214	5005901 - ATENCION DE TRIAJE	150101 : LIMA	006 : ATENCION	1 : Muy Alta	Fisico													

OEI.02 GARANTIZAR EL ACCESO A CUIDADOS Y SERVICIOS DE SALUD DE CALIDAD ORGANIZADOS EN REDES INTEGRADAS DE SALUD; CENTRADAS EN LA PERSONA; FAMILIA Y COMUNIDAD; CON ÉNFASIS EN LA PROMOCIÓN DE LA SALUD Y LA PRE  
AEI.02.05 REFERENCIA Y CONTRARREFERENCIA EFICIENTE Y OPORTUNA; ORGANIZADA EN UN SISTEMA NACIONAL.

COD.	Actividad Operativa / Inversiones	Ubigeo	U.M.	Prioridad	Meta	PROGRAMACION												Total Anual
						1	2	3	4	5	6	7	8	9	10	11	12	
AOI00012700255	5005906 - SERVICIO DE TRANSPORTE ASISTIDO DE LA EMERGENCIA TERRESTRE	150101 : LIMA	006 : ATENCION	1 : Muy Alta	Fisico Financiero S/.	8.00 36,208.51	8.00 130,675.24	8.00 63,240.52	8.00 32,796.12	8.00 32,717.81	5.00 58,917.99	6.00 48,009.28	7.00 11,707.26	8.00 25,963.93	9.00 11,338.41	10.00 29,383.78	11.00 11,791.15	12.00 492,750.00

Unidad Ejecutora : 000127 - INSTITUTO NACIONAL MATERNO PERINATAL

Centro de Costo: 04.02.02 - SERVICIO DE CUIDADOS INTENSIVOS MATERNOS

OEI.01 PREVENIR; VIGILAR; CONTROLAR Y REDUCIR EL IMPACTO DE LAS ENFERMEDADES; DAÑOS Y CONDICIONES QUE AFECTAN LA SALUD DE LA POBLACIÓN; CON ÉNFASIS EN LAS PRIORIDADES NACIONALES  
AEI.01.06 PREVENCIÓN; DETECCIÓN PRECOZ Y ATENCIÓN INTEGRAL; POR CURSO DE VIDA; DE ENFERMEDADES NO TRANSMISIBLES CON ÉNFASIS EN LAS PRIORIDADES SANITARIAS NACIONALES.

COD.	Actividad Operativa / Inversiones	Ubigeo	U.M.	Prioridad	Meta	PROGRAMACION												Total Anual
						1	2	3	4	5	6	7	8	9	10	11	12	
AOI00012700228	3330001 - SHOCK HIPOVOLEMICO	150101 : LIMA	016 : CASO TRATADO	1 : Muy Alta	Fisico Financiero S/.	2.00 31,221.90	2.00 20,947.19	2.00 24,322.07	2.00 48,188.78	2.00 42,394.83	7.00 62,795.41	3.00 23,933.44	2.00 18,776.17	2.00 16,838.81	2.00 4,399.90	2.00 6,012.55	2.00 18,008.78	2.00 317,839.83
AOI00012700229	3330002 - SHOCK SEPTICO OBSTETRICO	150101 : LIMA	016 : CASO TRATADO	1 : Muy Alta	Fisico Financiero S/.	5.00 78,054.75	5.00 52,367.99	5.00 60,805.17	5.00 120,471.97	5.00 105,987.12	7.00 62,795.42	6.00 47,866.90	6.00 56,328.55	6.00 50,516.47	6.00 13,199.70	6.00 18,037.69	7.00 63,030.75	7.00 729,462.48
AOI00012700230	3330003 - SINDROME DE HELLP	150101 : LIMA	016 : CASO TRATADO	1 : Muy Alta	Fisico Financiero S/.	15.00 234,164.25	15.00 157,103.97	15.00 182,415.53	15.00 361,415.91	15.00 317,961.35	15.00 134,561.60	35.00 279,223.56	35.00 328,583.16	35.00 294,679.40	35.00 76,998.28	35.00 105,219.84	35.00 315,153.78	35.00 2,787,480.63
AOI00012700231	3330004 - ATENCION DE GESTANTES COMPLICADAS EN UCI (CARDIOPATIA SEVERA, DIABETICA SEVERA, RENAL SEVERA ETC)	150101 : LIMA	016 : CASO TRATADO	1 : Muy Alta	Fisico Financiero S/.	3.00 46,832.85	3.00 31,420.79	3.00 36,483.11	3.00 72,283.18	3.00 63,592.27	3.00 26,912.32	4.00 31,911.26	4.00 37,552.36	4.00 33,677.65	4.00 8,799.80	4.00 12,025.13	5.00 45,021.97	5.00 446,512.69
AOI00012700232	3330005 - ECLAMPSIA SEVERA	150101 : LIMA	016 : CASO TRATADO	1 : Muy Alta	Fisico Financiero S/.	3.00 46,832.85	3.00 31,420.79	3.00 36,483.11	3.00 72,283.18	3.00 63,592.27	3.00 26,912.32	3.00 23,933.45	3.00 28,164.27	3.00 25,258.23	3.00 6,599.86	3.00 9,018.85	3.00 27,013.19	3.00 397,512.37

Unidad Ejecutora : 000127 - INSTITUTO NACIONAL MATERNO PERINATAL

Centro de Costo: 04.02.03 - SERVICIO DE CENTRO OBSTETRICO

OEI.01 PREVENIR; VIGILAR; CONTROLAR Y REDUCIR EL IMPACTO DE LAS ENFERMEDADES; DAÑOS Y CONDICIONES QUE AFECTAN LA SALUD DE LA POBLACIÓN; CON ÉNFASIS EN LAS PRIORIDADES NACIONALES  
AEI.01.06 PREVENCIÓN; DETECCIÓN PRECOZ Y ATENCIÓN INTEGRAL; POR CURSO DE VIDA; DE ENFERMEDADES NO TRANSMISIBLES CON ÉNFASIS EN LAS PRIORIDADES SANITARIAS NACIONALES.

COD.	Actividad Operativa / Inversiones	Ubigeo	U.M.	Prioridad	Meta	PROGRAMACION												Total Anual
						1	2	3	4	5	6	7	8	9	10	11	12	
AOI00012700199	3329601 - TRABAJO DE PARTO DISFUNCIONAL.	150101 : LIMA	209 : PARTO COMPLICADO	1 : Muy Alta	Fisico Financiero S/.	75.00 688.30	75.00 2,599.57	75.00 3,980.77	75.00 684.43	75.00 31,513.05	80.00 12,787.88	49.00 22,488.80	49.00 13,850.73	49.00 3,529.24	49.00 1,833.67	49.00 4,232.08	50.00 11,974.09	750.00 110,162.61
AOI00012700201	3329501 - ATENCION DEL PARTO NORMAL	150101 : LIMA	208 : PARTO NORMAL	1 : Muy Alta	Fisico Financiero S/.	380.00 610,927.08	380.00 682,437.82	383.00 640,402.15	383.00 618,930.75	383.00 673,289.54	383.00 606,101.65	383.00 702,478.79	383.00 674,624.31	383.00 507,430.96	383.00 526,314.59	383.00 581,751.78	383.00 1,240,598.58	383.00 8,065,288.00
AOI00012700223	3329602 - HEMORRAGIAS INTRAPARTO Y POSTPARTO	150101 : LIMA	209 : PARTO COMPLICADO	1 : Muy Alta	Fisico Financiero S/.	173.00 1,587.67	173.00 5,996.33	173.00 9,182.29	173.00 1,578.76	173.00 72,690.10	175.00 27,973.48	193.00 88,578.34	193.00 54,554.88	193.00 13,900.91	193.00 7,222.45	193.00 16,669.25	195.00 46,698.93	2,200.00 346,633.39

Unidad Ejecutora : 000127 - INSTITUTO NACIONAL MATERNO PERINATAL

Centro de Costo: 04.03 - DEPARTAMENTO DE GINECOLOGIA

OEI.04 FORTALECER LA RECTORÍA Y LA GOBERNANZA SOBRE EL SISTEMA DE SALUD; Y LA GESTIÓN INSTITUCIONAL; PARA EL DESEMPEÑO EFICIENTE; ÉTICO E ÍNTEGRO; EN EL MARCO DE LA MODERNIZACIÓN DE LA GESTIÓN PÚBLICA  
AEI.04.02 GESTIÓN ORIENTADA A RESULTADOS AL SERVICIO DE LA POBLACIÓN; CON PROCESOS OPTIMIZADOS Y PROCEDIMIENTOS ADMINISTRATIVOS SIMPLIFICADOS.

COD.	Actividad Operativa / Inversiones	Ubigeo	U.M.	Prioridad	Meta	PROGRAMACION												Total Anual
						1	2	3	4	5	6	7	8	9	10	11	12	
AOI00012700189	0000269 - ATENCIÓN EN HOSPITALIZACIÓN- GINECOLOGÍA	150101 : LIMA	031 : DIACAMA	1 : Muy Alta	Fisico Financiero S/.	3,033.00 761,184.20	3,033.00 1,085,026.25	3,033.00 1,620,298.29	3,033.00 1,218,553.48	3,033.00 1,563,782.54	3,035.00 1,087,627.66	582.00 1,110,811.94	582.00 1,689,375.58	582.00 1,251,007.66	582.00 1,738,887.09	582.00 2,186,721.48	580.00 7,861,580.83	21,690.00 23,174,857.00

Unidad Ejecutora : 000127 - INSTITUTO NACIONAL MATERNO PERINATAL

Centro de Costo: 04.03.01 - SERVICIO DE GINECOLOGIA ONCOLOGICA Y MAMARIA

OEI.01 PREVENIR; VIGILAR; CONTROLAR Y REDUCIR EL IMPACTO DE LAS ENFERMEDADES; DAÑOS Y CONDICIONES QUE AFECTAN LA SALUD DE LA POBLACIÓN; CON ÉNFASIS EN LAS PRIORIDADES NACIONALES  
AEI.01.06 PREVENCIÓN; DETECCIÓN PRECOZ Y ATENCIÓN INTEGRAL; POR CURSO DE VIDA; DE ENFERMEDADES NO TRANSMISIBLES CON ÉNFASIS EN LAS PRIORIDADES SANITARIAS NACIONALES.

COD.	Actividad Operativa / Inversiones	Ubigeo	U.M.	Prioridad	Meta	PROGRAMACION												Total Anual	
						1	2	3	4	5	6	7	8	9	10	11	12		
AOI00012700129	0215086 - TRATAMIENTO DEL CANCER DE CUELLO UTERINO	150101 : LIMA	394 : PERSONA TRATADA	1 : Muy Alta	Fisico Financiero S/.	2.00 0.00	2.00 4,413.20	3.00 0.00	2.00 1,800.00	3.00 52,556.40	2.00 69,971.51	0.00 110,672.00	0.00 16,400.00	0.00 0.00	0.00 0.00	0.00 14,028.89	0.00 1,152.00	0.00 106,156.00	14.00 377,150.00
AOI00012700132	0215084 - ATENCION DE LA PACIENTE CON LESIONES PREMALIGNAS DE CUELLO UTERINO CON ESCISION	150101 : LIMA	087 : PERSONA ATENDIDA	1 : Muy Alta	Fisico Financiero S/.	1.00 0.00	2.00 0.00	1.00 0.00	2.00 0.00	2.00 0.00	2.00 0.00	3.00 0.00	3.00 5,671.98	3.00 4,416.51	3.00 0.00	4.00 1,233.63	4.00 357.88	4.00 11,680.00	
AOI00012700135	0215085 - DIAGNOSTICO DEL CANCER DE CUELLO UTERINO	150101 : LIMA	393 : PERSONA DIAGNOSTICADA	1 : Muy Alta	Fisico Financiero S/.	2.00 0.00	2.00 0.00	3.00 2,456.05	2.00 2,400.00	2.00 0.00	3.00 99,183.11	1.00 348.70	4.00 0.00	4.00 850,280.00	4.00 4,166.50	4.00 989,518.64	4.00 1,948,353.00	35.00 15.00	
AOI00012700136	0215087 - DIAGNOSTICO DEL CANCER DE MAMA	150101 : LIMA	393 : PERSONA DIAGNOSTICADA	1 : Muy Alta	Fisico Financiero S/.	1.00 0.00	2.00 0.00	1.00 0.00	2.00 0.00	1.00 0.00	2.00 4,998.00	1.00 0.00	1.00 0.00	1.00 0.00	1.00 0.00	1.00 4,984.00	1.00 18.00	15.00 10,000.00	

## Anexo B-5 : POI Anual con Programacion Fisica y Financiera

AOI00012700137	0215088 - TRATAMIENTO DEL CANCER DE MAMA	150101 : LIMA	394 : PERSONA TRATADA	1 : Muy Alta	Fisico	1.00	2.00	2.00	1.00	2.00	1.00	0.00	0.00	0.00	0.00	0.00	0.00	9.00
					Financiero S/.	0.00	4,413.20	0.00	0.00	0.00	0.00	0.00	585.00	0.00	6,415.06	556.93	359.81	12,330.00
AOI00012700139	0215074 - CONSEJERIA PARA PACIENTES DIAGNOSTICADOS CON CANCER	150101 : LIMA	259 : PERSONA INFORMADA	1 : Muy Alta	Fisico	4.00	4.00	5.00	5.00	4.00	4.00	8.00	8.00	9.00	8.00	8.00	8.00	75.00
					Financiero S/.	0.00	32,233.35	28,176.35	28,405.77	28,247.17	65,742.38	69,159.03	62,230.06	54,142.92	19,321.83	21,531.36	89,986.78	499,177.00

Unidad Ejecutora : 000127 - INSTITUTO NACIONAL MATERNO PERINATAL  
Centro de Costo: 05 - OFICINA EJECUTIVA DE ADMINISTRACION

OEI.02 GARANTIZAR EL ACCESO A CUIDADOS Y SERVICIOS DE SALUD DE CALIDAD ORGANIZADOS EN REDES INTEGRADAS DE SALUD; CENTRADAS EN LA PERSONA; FAMILIA Y COMUNIDAD; CON ÉNFASIS EN LA PROMOCIÓN DE LA SALUD Y LA PRE  
AEI.02.06 SISTEMA DE SUMINISTRO PÚBLICO DE RECURSOS DE SALUD; EFICIENTE; OPORTUNO Y TRANSPARENTE.

COD.	Actividad Operativa / Inversiones	Ubigeo	U.M.	Prioridad	Meta	PROGRAMACION												Total Anual	
						1	2	3	4	5	6	7	8	9	10	11	12		
AOI00012700168	5000003 - GESTIÓN ADMINISTRATIVA	150101 : LIMA	001 : ACCION	1 : Muy Alta	Fisico	15.00	15.00	15.00	15.00	15.00	15.00	15.00	15.00	15.00	15.00	15.00	15.00	15.00	180.00
					Financiero S/.	0.00	26,136.48	0.00	0.00	0.00	0.00	0.00	7,200.00	0.00	291,100.00	0.00	0.00	13,398.52	337,835.00

Unidad Ejecutora : 000127 - INSTITUTO NACIONAL MATERNO PERINATAL  
Centro de Costo: 05.03 - OFICINA DE RECURSOS HUMANOS

OEI.01 PREVENIR; VIGILAR; CONTROLAR Y REDUCIR EL IMPACTO DE LAS ENFERMEDADES; DAÑOS Y CONDICIONES QUE AFECTAN LA SALUD DE LA POBLACIÓN; CON ÉNFASIS EN LAS PRIORIDADES NACIONALES  
AEI.01.08 PREVENCIÓN; DETECCIÓN; ATENCIÓN Y VIGILANCIA INTEGRAL DE RIESGOS Y DAÑOS RELACIONADOS AL TRABAJO QUE AFECTAN LA SALUD DE LAS PERSONAS; IMPLEMENTADOS CON EFICIENCIA.

COD.	Actividad Operativa / Inversiones	Ubigeo	U.M.	Prioridad	Meta	PROGRAMACION												Total Anual
						1	2	3	4	5	6	7	8	9	10	11	12	
AOI00012700341	0040257 - PREVENCIÓN Y CONTROL DE ENFERMEDADES	150101 : LIMA	440 : PERSONA CONTROLADA	1 : Muy Alta	Fisico	16.00	16.00	16.00	16.00	16.00	20.00	30.00	30.00	30.00	30.00	30.00	30.00	280.00
					Financiero S/.	0.00	0.00	0.00	15,500.00	9,000.00	5,500.00	15,000.00	9,500.00	4,000.00	0.00	0.00	16,000.00	74,500.00

OEI.04 FORTALECER LA RECTORÍA Y LA GOBERNANZA SOBRE EL SISTEMA DE SALUD; Y LA GESTIÓN INSTITUCIONAL; PARA EL DESEMPEÑO EFICIENTE; ÉTICO E ÍNTEGRO; EN EL MARCO DE LA MODERNIZACIÓN DE LA GESTIÓN PÚBLICA  
AEI.04.02 GESTIÓN ORIENTADA A RESULTADOS AL SERVICIO DE LA POBLACIÓN; CON PROCESOS OPTIMIZADOS Y PROCEDIMIENTOS ADMINISTRATIVOS SIMPLIFICADOS.

COD.	Actividad Operativa / Inversiones	Ubigeo	U.M.	Prioridad	Meta	PROGRAMACION												Total Anual
						1	2	3	4	5	6	7	8	9	10	11	12	
AOI00012700180	5000005 - CAPACITACIÓN AL PERSONAL	150101 : LIMA	088 : PERSONA CAPACITADA	1 : Muy Alta	Fisico	0.00	0.00	0.00	0.00	0.00	0.00	200.00	200.00	200.00	200.00	200.00	200.00	1,200.00
					Financiero S/.	0.00	35,281.00	9,531.25	13,525.00	31,811.00	19,225.00	20,100.00	300,486.63	2,529,105.00	0.00	1,836,997.03	1,412,170.09	6,208,232.00
AOI00012700233	0001153 - PAGO DE PENSIONES	150101 : LIMA	137 : PLANILLA	1 : Muy Alta	Fisico	1.00	1.00	1.00	1.00	1.00	1.00	1.00	1.00	1.00	1.00	1.00	1.00	12.00
					Financiero S/.	907,652.05	718,669.79	700,022.92	759,339.50	757,402.16	700,200.21	843,413.72	835,833.57	694,490.46	705,623.13	688,305.79	852,360.70	9,163,314.00

Unidad Ejecutora : 000127 - INSTITUTO NACIONAL MATERNO PERINATAL  
Centro de Costo: 05.04 - OFICINA DE SERVICIOS GENERALES

OEI.02 GARANTIZAR EL ACCESO A CUIDADOS Y SERVICIOS DE SALUD DE CALIDAD ORGANIZADOS EN REDES INTEGRADAS DE SALUD; CENTRADAS EN LA PERSONA; FAMILIA Y COMUNIDAD; CON ÉNFASIS EN LA PROMOCIÓN DE LA SALUD Y LA PRE  
AEI.02.06 SISTEMA DE SUMINISTRO PÚBLICO DE RECURSOS DE SALUD; EFICIENTE; OPORTUNO Y TRANSPARENTE.

COD.	Actividad Operativa / Inversiones	Ubigeo	U.M.	Prioridad	Meta	PROGRAMACION												Total Anual
						1	2	3	4	5	6	7	8	9	10	11	12	
AOI00012700217	0001022 - MANTENIMIENTO DE LA INFRAESTRUCTURA	150101 : LIMA	001 : ACCION	1 : Muy Alta	Fisico	2.00	2.00	2.00	2.00	2.00	5.00	5.00	6.00	6.00	6.00	5.00	5.00	48.00
					Financiero S/.	0.00	51,500.00	47,300.00	15,000.00	131,549.00	27,000.00	170,832.18	55,690.76	38,842.48	32,940.00	0.00	71,996.58	642,651.00
AOI00012700234	0001401 - SERVICIOS BASICOS Y COMPLEMENTARIOS	150101 : LIMA	001 : ACCION	1 : Muy Alta	Fisico	5.00	5.00	5.00	5.00	5.00	5.00	5.00	5.00	5.00	5.00	5.00	5.00	60.00
					Financiero S/.	213,816.53	1,382,137.82	970,886.06	990,703.44	838,356.03	1,333,574.89	1,129,946.52	1,122,111.22	1,047,130.93	1,058,796.65	794,635.39	2,998,765.52	13,880,861.00
AOI00012700357	0031732 MANTENIMIENTO DE INFRAESTRUCTURA	150101 : LIMA	455 : MANTENIMIENTO	3 : Muy Alta	Fisico	0.00	0.00	0.00	0.00	0.00	0.00	0.00	0.00	0.00	0.00	0.00	0.00	1.00
					Financiero S/.	0.00	0.00	0.00	0.00	0.00	0.00	0.00	0.00	0.00	0.00	0.00	0.00	0.00
AOI00012700358	MANTENIMIENTO DE INFRAESTRUCTURA	150101 : LIMA	455 : MANTENIMIENTO	3 : Muy Alta	Fisico	0.00	0.00	0.00	0.00	0.00	0.00	0.00	0.00	0.00	0.00	0.00	1.00	0.00
					Financiero S/.	0.00	0.00	0.00	0.00	0.00	0.00	0.00	0.00	0.00	0.00	0.00	34,200.00	800.00

Unidad Ejecutora : 000127 - INSTITUTO NACIONAL MATERNO PERINATAL  
Centro de Costo: 06 - OFICINA DE COMUNICACIONES

OEI.06 MEJORAR LA TOMA DE DECISIONES; LA PRESTACIÓN DE SERVICIOS PÚBLICOS; EL EMPODERAMIENTO Y LA SATISFACCIÓN DE LA POBLACIÓN A TRAVÉS DEL GOBIERNO DIGITAL EN SALUD  
AEI.06.03 SISTEMAS DE INFORMACIÓN E INFRAESTRUCTURA TECNOLÓGICA DEL SECTOR SALUD; FORTALECIDOS.

COD.	Actividad Operativa / Inversiones	Ubigeo	U.M.	Prioridad	Meta	PROGRAMACION												Total Anual
						1	2	3	4	5	6	7	8	9	10	11	12	
AOI00012700345	0000028 - ACTIVIDAD DE DIFUSIÓN	150101 : LIMA	060 : INFORME	1 : Muy Alta	Fisico	1.00	1.00	1.00	1.00	1.00	1.00	1.00	1.00	1.00	1.00	1.00	1.00	12.00
					Financiero S/.	96,753.52	252,779.07	227,340.06	93,853.79	209,463.49	196,925.69	366,220.44	215,557.86	170,111.24	228,283.78	192,553.36	560,379.48	2,810,221.78

Unidad Ejecutora : 000127 - INSTITUTO NACIONAL MATERNO PERINATAL  
Centro de Costo: 07 - OFICINA EJECUTIVA DE APOYO A LA INVESTIGACION Y DOCENCIA ESPECIALIZADA

OEI.06 MEJORAR LA TOMA DE DECISIONES; LA PRESTACIÓN DE SERVICIOS PÚBLICOS; EL EMPODERAMIENTO Y LA SATISFACCIÓN DE LA POBLACIÓN A TRAVÉS DEL GOBIERNO DIGITAL EN SALUD  
AEI.06.01 MECANISMOS DE GENERACIÓN DE EVIDENCIAS PARA LA TOMA DE DECISIONES PARA PREVENCIÓN Y CONTROL DE LAS ENFERMEDADES; IMPLEMENTADOS.

COD.	Actividad Operativa / Inversiones	Ubigeo	U.M.	Prioridad	Meta	PROGRAMACION												Total Anual
------	-----------------------------------	--------	------	-----------	------	--------------	--	--	--	--	--	--	--	--	--	--	--	-------------

## Anexo B-5 : POI Anual con Programacion Fisica y Financiera

						1	2	3	4	5	6	7	8	9	10	11	12	
AOI00012700190	5000913 - DESARROLLO DE INVESTIGACIONES	150101 : LIMA	066 : INVESTIGACION	1 : Muy Alta	Fisico	2.00	2.00	2.00	2.00	2.00	4.00	1.00	0.00	4.00	0.00	0.00	0.00	19.00
					Financiero S/.	44,418.31	73,101.82	75,537.56	75,080.56	101,943.49	43,273.20	104,331.98	71,755.03	49,720.09	40,642.00	54,887.62	213,301.34	947,993.00
AOI00012700351	0138063 - APOYO A PROYECTOS DE INVESTIGACIÓN EN CIENCIA, TECNOLOGIA E INNOVACIÓN TECNOLÓGICA	150101 : LIMA	096 : PROYECTO	3 : Muy Alta	Fisico	0.00	0.00	0.00	0.00	0.00	0.00	0.00	0.00	0.00	0.00	0.00	1.00	1.00
					Financiero S/.	0.00	0.00	0.00	0.00	0.00	0.00	0.00	0.00	0.00	0.00	0.00	169.00	169.00

Unidad Ejecutora : 000127 - INSTITUTO NACIONAL MATERNO PERINATAL

Centro de Costo: 08 - ORGANO DE CONTROL INSTITUCIONAL

OEI.04 FORTALECER LA RECTORÍA Y LA GOBERNANZA SOBRE EL SISTEMA DE SALUD; Y LA GESTIÓN INSTITUCIONAL; PARA EL DESEMPEÑO EFICIENTE; ÉTICO E ÍNTEGRO; EN EL MARCO DE LA MODERNIZACIÓN DE LA GESTIÓN PÚBLICA

AEI.04.02 GESTIÓN ORIENTADA A RESULTADOS AL SERVICIO DE LA POBLACIÓN; CON PROCESOS OPTIMIZADOS Y PROCEDIMIENTOS ADMINISTRATIVOS SIMPLIFICADOS.

COD.	Actividad Operativa / Inversiones	Ubigeo	U.M.	Prioridad	Meta	PROGRAMACION												Total Anual
						1	2	3	4	5	6	7	8	9	10	11	12	
AOI00012700182	5000006 - ACCIONES DE CONTROL Y AUDITORÍA	150101 : LIMA	008 : AUTORIZACION	1 : Muy Alta	Fisico	3.00	3.00	3.00	3.00	3.00	3.00	8.00	8.00	8.00	8.00	8.00	10.00	68.00
					Financiero S/.	2,945.68	18,345.31	10,296.71	16,180.38	22,165.03	19,545.68	19,845.68	19,673.57	19,417.54	2,275.02	2,582.50	54,830.90	208,104.00

Unidad Ejecutora : 000127 - INSTITUTO NACIONAL MATERNO PERINATAL

Centro de Costo: 09 - OFICINA EJECUTIVA DE PLANEAMIENTO ESTRATEGICO

OEI.04 FORTALECER LA RECTORÍA Y LA GOBERNANZA SOBRE EL SISTEMA DE SALUD; Y LA GESTIÓN INSTITUCIONAL; PARA EL DESEMPEÑO EFICIENTE; ÉTICO E ÍNTEGRO; EN EL MARCO DE LA MODERNIZACIÓN DE LA GESTIÓN PÚBLICA

AEI.04.02 GESTIÓN ORIENTADA A RESULTADOS AL SERVICIO DE LA POBLACIÓN; CON PROCESOS OPTIMIZADOS Y PROCEDIMIENTOS ADMINISTRATIVOS SIMPLIFICADOS.

COD.	Actividad Operativa / Inversiones	Ubigeo	U.M.	Prioridad	Meta	PROGRAMACION												Total Anual
						1	2	3	4	5	6	7	8	9	10	11	12	
AOI00012700244	0007979 - ACCIONES DE PLANEAMIENTO Y PRESUPUESTO	150101 : LIMA	001 : ACCION	1 : Muy Alta	Fisico	11.00	11.00	11.00	11.00	11.00	11.00	11.00	11.00	11.00	11.00	11.00	11.00	132.00
					Financiero S/.	68,518.22	79,483.77	75,660.58	72,470.99	84,822.72	63,386.72	90,375.29	78,633.76	55,164.63	55,636.71	64,823.04	132,484.57	921,461.00

Unidad Ejecutora : 000127 - INSTITUTO NACIONAL MATERNO PERINATAL

Centro de Costo: 10 - OFICINA DE EPIDEMIOLOGIA Y SALUD AMBIENTAL

OEI.01 PREVENIR; VIGILAR; CONTROLAR Y REDUCIR EL IMPACTO DE LAS ENFERMEDADES; DAÑOS Y CONDICIONES QUE AFECTAN LA SALUD DE LA POBLACIÓN; CON ÉNFASIS EN LAS PRIORIDADES NACIONALES

AEI.01.03 VIGILANCIA Y CONTROL DE LAS INFECCIONES ASOCIADAS A LA ATENCIÓN SANITARIA.

COD.	Actividad Operativa / Inversiones	Ubigeo	U.M.	Prioridad	Meta	PROGRAMACION												Total Anual
						1	2	3	4	5	6	7	8	9	10	11	12	
AOI00012700188	5001286 - VIGILANCIA Y CONTROL EPIDEMIOLOGICO	150101 : LIMA	001 : ACCION	1 : Muy Alta	Fisico	16.00	16.00	16.00	16.00	16.00	20.00	15.00	15.00	15.00	15.00	15.00	17.00	192.00
					Financiero S/.	24,845.75	52,185.17	222,251.22	203,559.88	102,061.76	205,122.38	52,392.75	174,581.92	139,639.25	125,077.77	125,099.76	148,570.39	1,575,388.00
AOI00012700338	0067303 - POBLACIÓN CON HEPATITIS B QUE RECIBE SEGUIMIENTO Y MONITOREO	150101 : LIMA	087 : PERSONA ATENDIDA	1 : Muy Alta	Fisico	2.00	2.00	2.00	2.00	2.00	6.00	2.00	2.00	2.00	2.00	2.00	6.00	32.00
					Financiero S/.	0.00	0.00	190.40	0.00	57.30	0.00	0.00	0.00	0.00	0.00	0.00	0.00	247.70
AOI00012700339	0067304 - NIÑOS EXPUESTOS A HEPATITIS B QUE RECIBEN ATENCIÓN INTEGRAL	150101 : LIMA	436 : NIÑO ATENDIDO	1 : Muy Alta	Fisico	2.00	2.00	2.00	2.00	2.00	3.00	2.00	2.00	2.00	2.00	2.00	3.00	26.00
					Financiero S/.	0.00	0.00	190.40	0.00	57.30	0.00	0.00	0.00	0.00	0.00	0.00	0.00	247.70
AOI00012700340	0067302 - POBLACIÓN CON DIAGNOSTICO DE HEPATITIS B CRÓNICA QUE RECIBEN ATENCIÓN INTEGRAL	150101 : LIMA	394 : PERSONA TRATADA	1 : Muy Alta	Fisico	11.00	11.00	11.00	11.00	11.00	15.00	104.00	104.00	104.00	104.00	104.00	108.00	698.00
					Financiero S/.	0.00	0.00	1,047.20	0.00	315.12	0.00	93.50	0.00	0.00	0.00	35.93	12.85	1,504.60

Unidad Ejecutora : 000127 - INSTITUTO NACIONAL MATERNO PERINATAL

Centro de Costo: 11 - OFICINA DE ASESORIA JURIDICA

OEI.04 FORTALECER LA RECTORÍA Y LA GOBERNANZA SOBRE EL SISTEMA DE SALUD; Y LA GESTIÓN INSTITUCIONAL; PARA EL DESEMPEÑO EFICIENTE; ÉTICO E ÍNTEGRO; EN EL MARCO DE LA MODERNIZACIÓN DE LA GESTIÓN PÚBLICA

AEI.04.05 SISTEMA DE CONTROL INTERNO; PLAN DE INTEGRIDAD Y LUCHA CONTRA LA CORRUPCIÓN FORTALECIDO.

COD.	Actividad Operativa / Inversiones	Ubigeo	U.M.	Prioridad	Meta	PROGRAMACION												Total Anual
						1	2	3	4	5	6	7	8	9	10	11	12	
AOI00012700329	0000012-ACCIONES DE ASESORAMIENTO JURIDICO	150101 : LIMA	001 : ACCION	1 : Alta	Fisico	1.00	1.00	1.00	1.00	1.00	1.00	1.00	1.00	1.00	1.00	1.00	1.00	12.00
					Financiero S/.	26,398.56	29,592.65	30,330.45	29,378.45	29,343.88	28,865.03	31,034.38	29,293.39	28,714.80	27,697.05	26,323.26	33,645.10	350,617.00

Unidad Ejecutora : 000127 - INSTITUTO NACIONAL MATERNO PERINATAL

Centro de Costo: 13 - UNIDAD DE SEGUROS

OEI.02 GARANTIZAR EL ACCESO A CUIDADOS Y SERVICIOS DE SALUD DE CALIDAD ORGANIZADOS EN REDES INTEGRADAS DE SALUD; CENTRADAS EN LA PERSONA; FAMILIA Y COMUNIDAD; CON ÉNFASIS EN LA PROMOCIÓN DE LA SALUD Y LA PRE

AEI.02.02 MECANISMOS DE PAGO DE PRESTACIONES A LOS ASEGURADOS; EFICIENTES; OPORTUNOS Y TRANSPARENTES.

COD.	Actividad Operativa / Inversiones	Ubigeo	U.M.	Prioridad	Meta	PROGRAMACION												Total Anual
						1	2	3	4	5	6	7	8	9	10	11	12	
AOI00012700347	0000009 - ACCIONES ADMINISTRATIVAS	150101 : LIMA	060 : INFORME	1 : Muy Alta	Fisico	1.00	1.00	1.00	1.00	1.00	1.00	1.00	1.00	1.00	1.00	1.00	1.00	12.00
					Financiero S/.	70,954.97	151,082.70	141,312.11	163,802.17	283,610.38	121,502.10	193,173.68	124,478.69	152,276.17	62,920.79	160,910.43	329,387.81	1,955,412.00
AOI00012700349	0331977 - AFILIACIÓN Y PRESTACIÓN DE SALUD PARA ASEGURAMIENTO UNIVERSAL	150101 : LIMA	006 : ATENCION	3 : Muy Alta	Fisico	0.00	0.00	0.00	0.00	0.00	0.00	2,100.00	2,100.00	2,100.00	2,100.00	2,100.00	2,100.00	12,600.00
					Financiero S/.	0.00	278,061.33	318,314.93	623,023.15	638,176.74	301,429.67	197,784.90	98,154.50	45,361.20	101,774.80	81,059.80	48,995.98	2,732,137.00

Unidad Ejecutora : 000127 - INSTITUTO NACIONAL MATERNO PERINATAL

Centro de Costo: 16 - OFICINA DE ESTADISTICA E INFORMATICA

OEI.06 MEJORAR LA TOMA DE DECISIONES; LA PRESTACIÓN DE SERVICIOS PÚBLICOS; EL EMPODERAMIENTO Y LA SATISFACCIÓN DE LA POBLACIÓN A TRAVÉS DEL GOBIERNO DIGITAL EN SALUD

AEI.06.03 SISTEMAS DE INFORMACIÓN E INFRAESTRUCTURA TECNOLÓGICA DEL SECTOR SALUD; FORTALECIDOS.

COD.	Actividad Operativa / Inversiones	Ubigeo	U.M.	Prioridad	Meta	PROGRAMACION												Total Anual
						1	2	3	4	5	6	7	8	9	10	11	12	
AOI00012700344	0001085 - MODERNIZACIÓN INFORMÁTICA ESTADÍSTICA	150101 : LIMA	060 : INFORME	1 : Muy Alta	Fisico	1.00	1.00	1.00	1.00	1.00	1.00	1.00	1.00	1.00	1.00	1.00	1.00	12.00
					Financiero S/.	96,753.52	252,779.08	227,340.07	93,853.79	209,463.51	196,925.69	366,220.43	215,557.84	170,111.25	228,283.80	192,553.36	560,379.48	2,810,221.82

Unidad Ejecutora : 000127 - INSTITUTO NACIONAL MATERNO PERINATAL

Centro de Costo: 18 - OFICINA DE GESTION DE LA CALIDAD

OEI.02 GARANTIZAR EL ACCESO A CUIDADOS Y SERVICIOS DE SALUD DE CALIDAD ORGANIZADOS EN REDES INTEGRADAS DE SALUD; CENTRADAS EN LA PERSONA; FAMILIA Y COMUNIDAD; CON ÉNFASIS EN LA PROMOCIÓN DE LA SALUD Y LA PRE

AEI.02.06 SISTEMA DE SUMINISTRO PÚBLICO DE RECURSOS DE SALUD; EFICIENTE; OPORTUNO Y TRANSPARENTE.

COD.	Actividad Operativa / Inversiones	Ubigeo	U.M.	Prioridad	Meta	PROGRAMACION												Total Anual
						1	2	3	4	5	6	7	8	9	10	11	12	
AOI00012700346	0000870 - FORTALECIMIENTO INSTITUCIONAL	150101 : LIMA	060 : INFORME	1 : Muy Alta	Fisico	5.00	1.00	1.00	6.00	1.00	1.00	0.00	1.00	1.00	1.00	1.00	1.00	20.00
					Financiero S/.	483,767.61	252,779.07	227,340.06	563,122.76	209,463.49	196,925.69	0.00	215,557.86	170,111.24	228,283.78	192,553.36	560,379.48	3,300,284.40

TOTAL FINANCIERO S/. 200,214,340.00

U.M. = Unidad de Medida.

Nota : La Prioridad se determinará en la Comisión de Planeamiento Estratégico

FIRMA