



PERÚ

MINISTERIO DE SALUD

CENTRO NACIONAL DE EPIDEMIOLOGÍA, PREVENCIÓN Y CONTROL DE ENFERMEDADES

DIRECCIÓN REGIONAL DE SALUD TUMBES



Sala Situacional Daños Trazadores



S.E.05
2025

CASOS CONFIRMADOS DE MALARIA POR SEXO

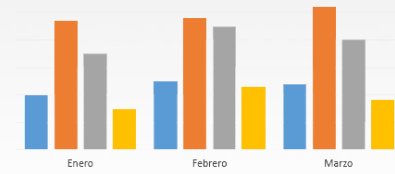
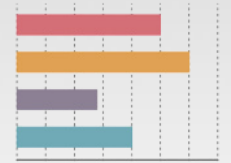
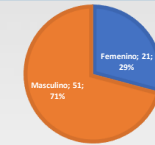

La sala de situación de salud de Daños Trazadores en Temporada de Lluvias es un producto de la Dirección Ejecutiva de Epidemiología de la Dirección Regional de Salud Tumbes. Se autoriza su uso total o parcial siempre y cuando se citen expresamente las fuentes de información de este producto.

Del 26 enero – 01 febrero 2025

epitumbes@dge.gob.pe / www.diresatumbes.gob.pe

**DIRECCIÓN EJECUTIVA
EPIDEMIOLOGÍA**





DENGUE - 2025

REGION TUMBES – SE (05)

CANAL ENDÉMICO DE LOS CASOS DE FIEBRE POR VIRUS DENGUE – REGION TUMBES – SE 01-05/2025

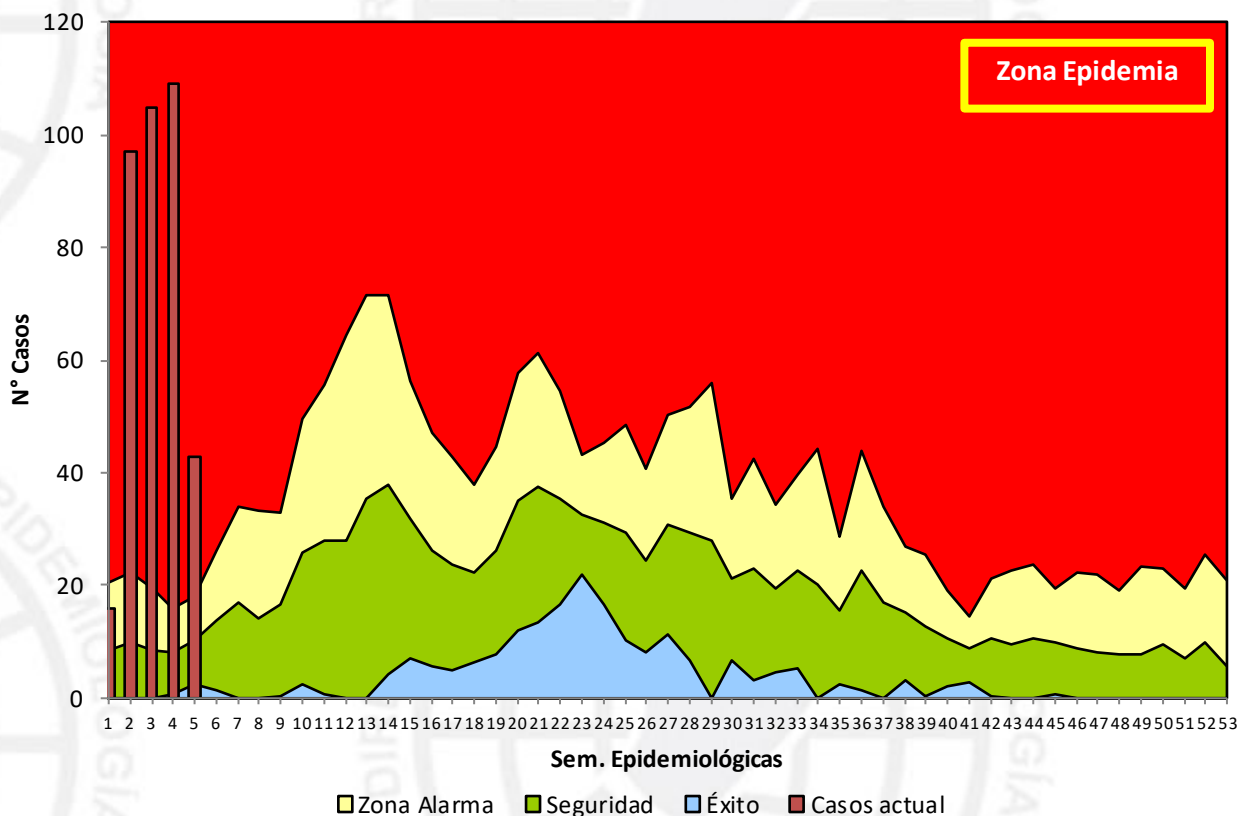

TIPO_DX	Semana Epidemiológica					Total
	1	2	3	4	5*	
Confirmados	3	8	7	13	3	34
Probables	13	89	98	96	40	336
Total	16	97	105	109	43	370
Variación % semanal		506,25	8,24742	3,80952		

* No debe considerarse en análisis, debido a su variabilidad



DENGUE - 2025

REGION TUMBES – SE (01-05)

Tendencia de episodios de DENGUE, Tumbes 2023 - 2025 (SE01-05)

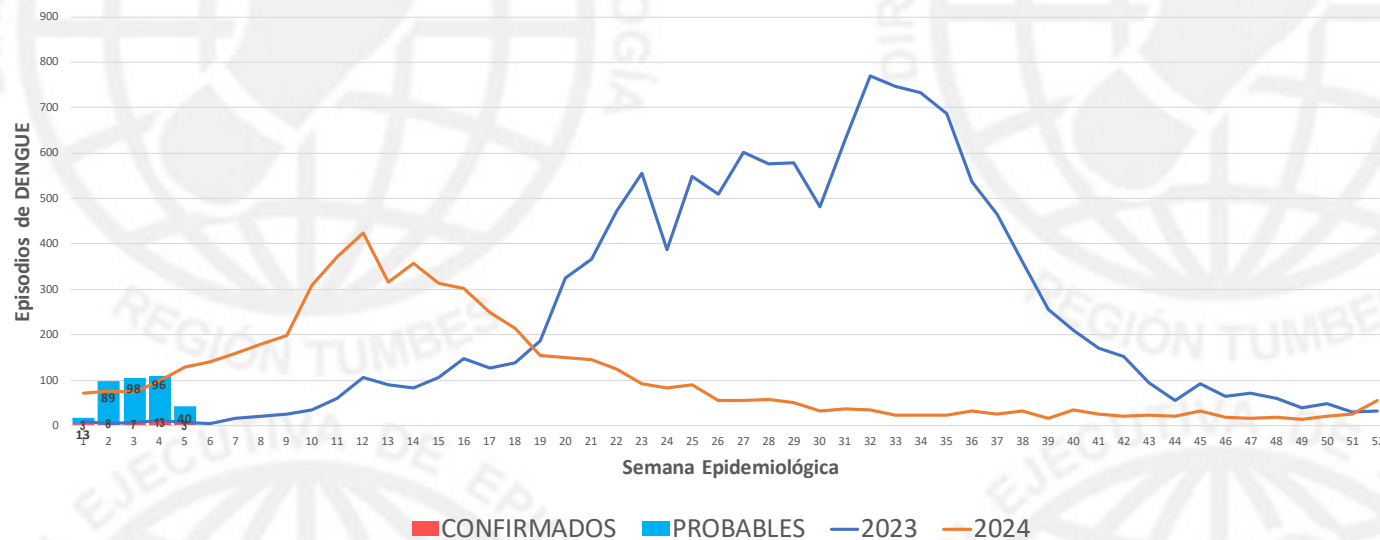

Hospitalizados por virus del Dengue - Región Tumbes 2025



10

CASOS DE DENGUE NOTIFICADOS DE LA SE 01-05

DENGUE	Conf.	Prob.	TOTAL
Dengue sin signos de alarma	31	324	355
Dengue con signos de alarma	3	12	15
Dengue grave	0	0	0
Defunción	0	0	0
REGION TUMBES	34	336	370

CASOS DE DENGUE NOTIFICADOS EN LA SE05

DENGUE	Conf.	Prob.	TOTAL
Dengue sin signos de alarma	5	87	92
Dengue con signos de alarma	1	1	2
Dengue grave	0	0	0
Defunción	0	0	0
REGION TUMBES	6	88	94

DISTRITOS	Conf.	Prob.	Total	TIA X 1000 HAB.
TUMBES	19	232	251	2,76
CORRALES	10	35	45	1,87
ZARUMILLA	1	14	15	0,44
ZORRITOS	1	8	9	0,45
SAN JACINTO	0	11	11	1,09
LA CRUZ	0	15	15	1,21
PAMPAS DE HOSPITAL	0	0	0	0,00
PAPAYAL	1	12	13	1,11
AGUAS VERDES	1	3	4	0,15
SAN JUAN DE LA VIRGEN	1	6	7	1,09
CANOAS DE PUNTA SAL	0	0	0	0,00
MATAPALO	0	0	0	0,00
CASITAS	0	0	0	0,00
Total	34	336	370	



DENGUE - 2025

REGION TUMBES – SE (01-05)

Casos de Dengue por tipo de diagnóstico SE 01-05/2025 - Región Tumbes

DENGUE CON SIGNOS DE ALARMA DENGUE GRAVE DENGUE SIN SIGNOS DE ALARMA



Fuente: Dirección Ejecutiva de Epidemiología – Tumbes/Notiweb-CDC/MINSA (*) Hasta la SE05



FIEBRE CHIKUNGUNYA - 2025

REGION TUMBES – SE (01-05)

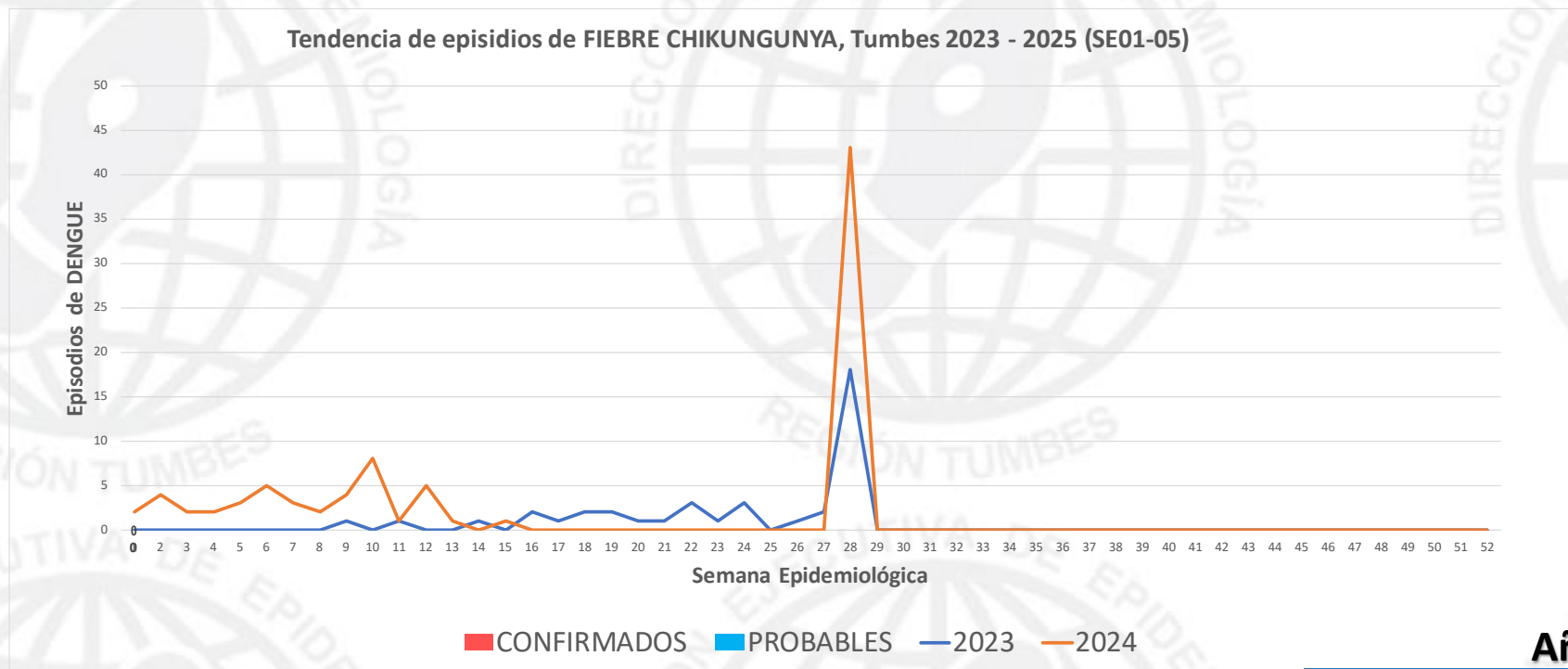

A la SE05_2025, no se han notificado casos de Chikungunya

CASOS DE FIEBRE DE CHIKUNGUNYA NOTIFICADOS DE LA SE 01-52

DENGUE	Conf.	Prob.	TOTAL
FIEBRE DE CHIKUNGUNYA	5	38	43
FIEBRE DE CHIKUNGUNYA GRAVE	0	0	0
REGION TUMBES	5	38	43

Año 2024 (SE01-52)

DISTRITOS	Conf.	Prob.	Total	TIA X 1000 HAB.
Tumbes	4	16	20	0,20
Corrales	0	2	2	0,08
Zarumilla	0	14	14	0,45
Zorritos	0	0	0	0,00
San Jacinto	0	0	0	0,00
La Cruz	1	0	1	0,08
Pampas De Hospital	0	0	0	0,00
Papayal	0	4	4	0,41
Aguas Verdes	0	2	2	0,08
San Juan De La Virgen	0	0	0	0,00
Canoas De Punta Sal	0	0	0	0,00
Matapalo	0	0	0	0,00
Casitas	0	0	0	0,00
Total	5	38	43	



LEPTOSPIROSIS - 2025 REGION TUMBES – SE (01-05)

Tendencia de episodios de LEPTOSPIROSIS, Tumbes 2023 - 2025 (SE01-05)

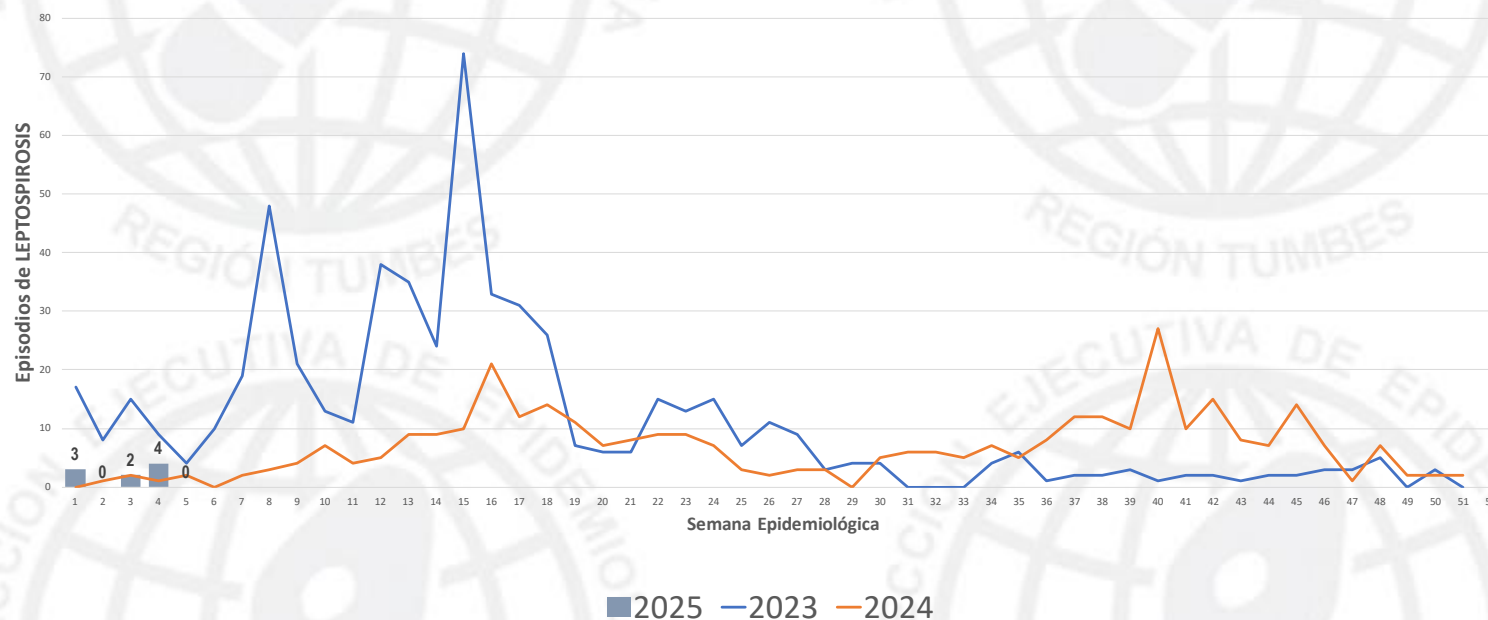

Tipo de diagnóstico	AÑOS			
	2022	2023	2024	2025
Confirmados	183	128	181	0
Probables	230	450	165	9
Total	413	578	346	9

Distritos	Probable	Total
Casitas	1	1
Corrales	1	1
San Jacinto	1	1
Tumbes	6	6
Total	9	9



IRAS - 2025

REGION TUMBES – SE (01-05)

Tendencia de episodios de IRAs, Tumbes 2023 - 2025 (SE01-05)

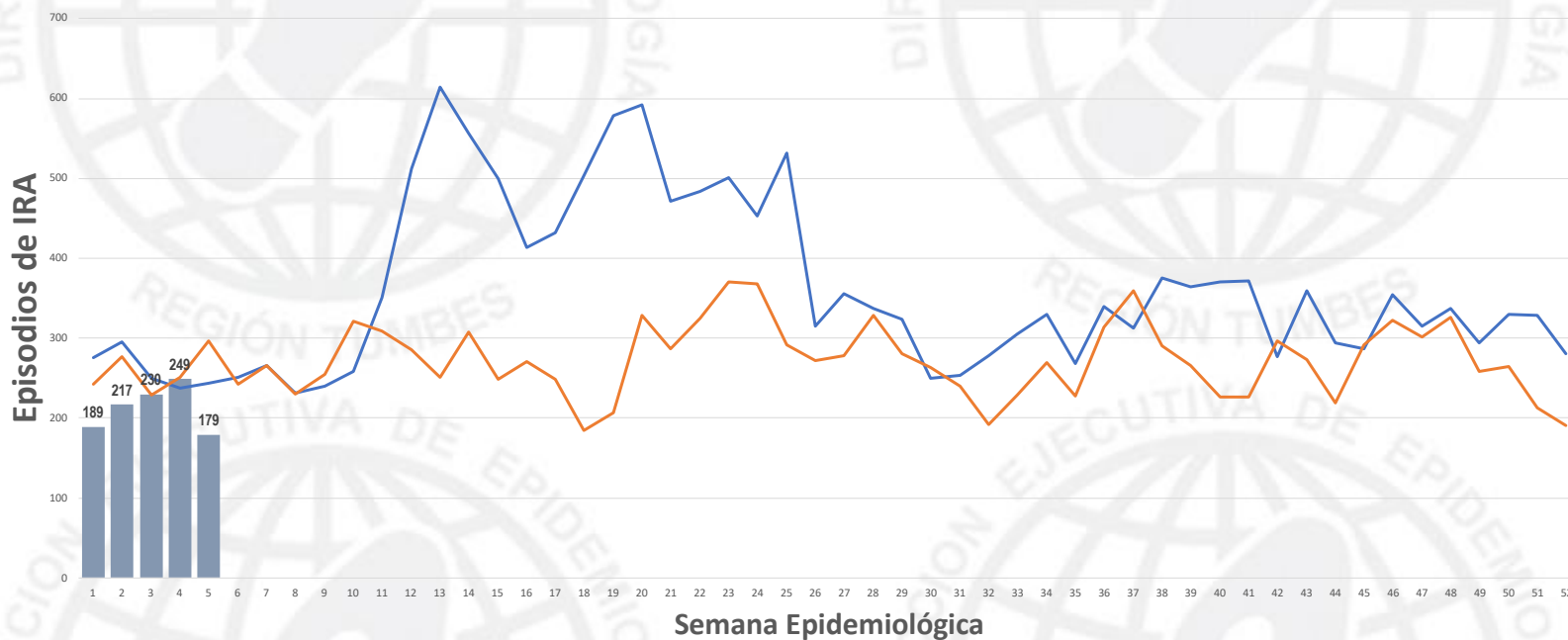

■ 2025 — 2023 — 2024

DIAGNOSTICO	N° CASOS/SEMANA					TOTAL
	1	2	3	4	5	
Suma de IRA	189	217	230	249	179	1064
Suma de NEUMONIA	2	2	3	4	1	12
Suma de NEUMONIA_GRAVE	3	0	3	2	0	8
Suma de SOB	9	12	5	15	0	41
TOTAL	203	231	241	270	180	1125

IRAS

Districtos	Casos	TIA x 1000 hab.
AGUAS VERDES	72	39,74
CANOAS DE PUNTA SAL	85	122,48
CASITAS	18	121,62
CORRALES	76	36,24
LA CRUZ	30	38,71
MATAPALO	30	63,69
PAMPAS DE HOSPITAL	69	109,87
PAPAYAL	52	75,04
SAN JACINTO	100	152,91
SAN JUAN DE LA VIRGEN	46	115,87
TUMBES	322	34,63
ZARUMILLA	88	38,72
ZORRITOS	76	70,18
Total	1064	50,61

INFLUENZA A H1N1 - 2025

REGION TUMBES – SE (01-05)

Tendencia de episodios de INFLUENZA A H1N1, Tumbes 2018 - 2025 (SE01-05)

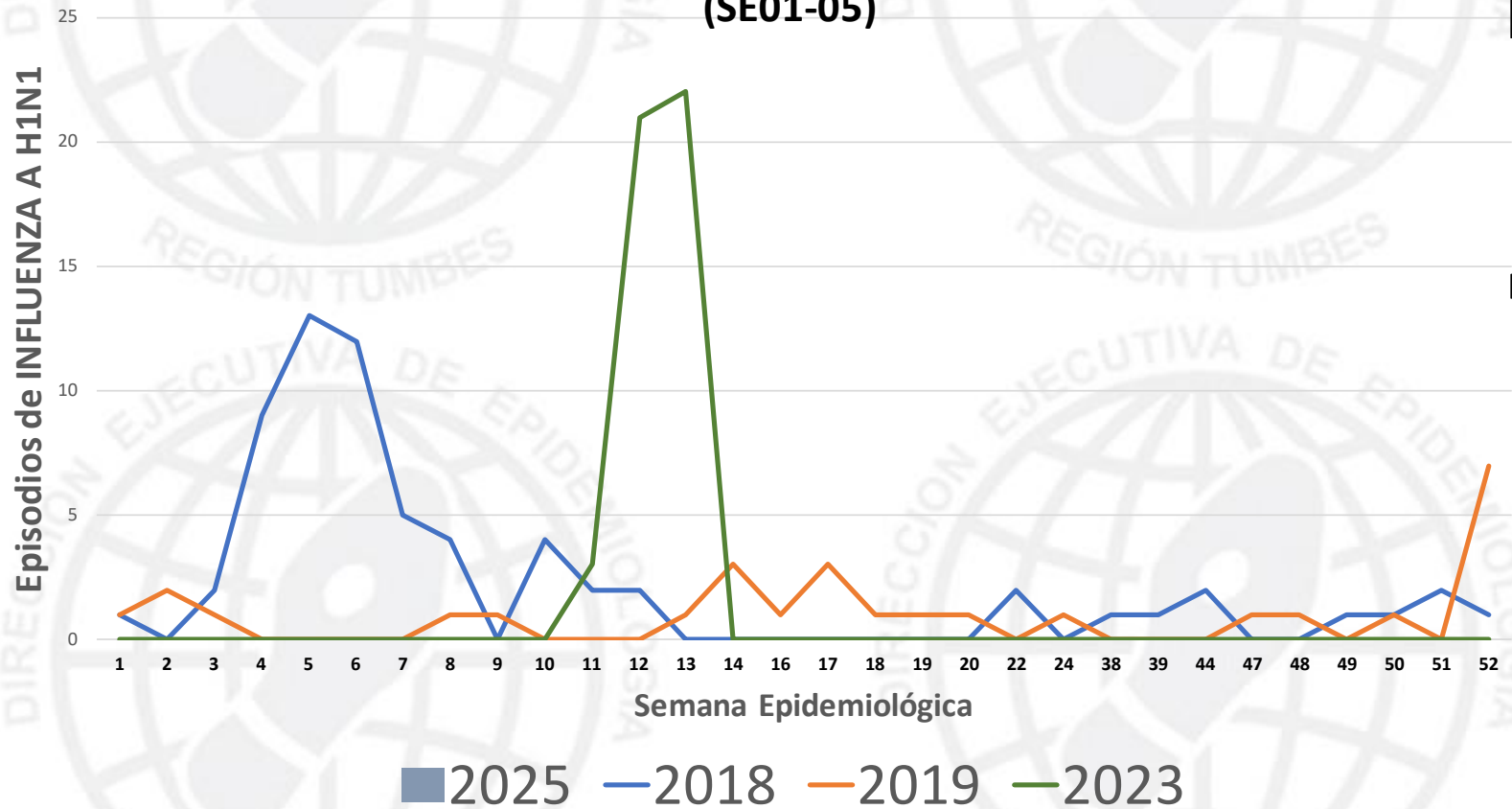

DISTRITO	AÑOS							
	2018	2019	2020	2021	2022	2023	2024	2025
Aguas Verdes	3	0	0	0	0	0	0	0
Corrales	1	0	0	0	0	14	0	0
La Cruz	1	0	0	0	0	1	0	0
Matapalo	1	0	0	0	0	0	0	0
Pampas De Hospital	0	0	0	0	0	1	0	0
Papayal	2	1	0	0	0	0	0	0
San Jacinto	1	0	0	0	0	1	0	0
San Juan De La Virgen	0	0	1	0	0	0	0	0
Tumbes	23	8	2	0	0	28	0	0
Zarumilla	33	19	5	0	0	1	0	0
Total	65	28	8	0	0	46	0	0

EDAS - 2025

REGION TUMBES – SE (01-05)

EDAS POR GRUPO ETAREO	N°CASOS/SEMANA					TOTAL
	1	2	3	4	5	
Menor de 1 año	25	40	38	72	50	225
De 1 a 4 años	20	28	31	52	37	168
Mayores de 5 años	66	108	129	132	109	544
TOTAL	111	176	198	256	196	937

Tendencia de episodios de EDA, Tumbes 2023 - 2025 (SE01-05)

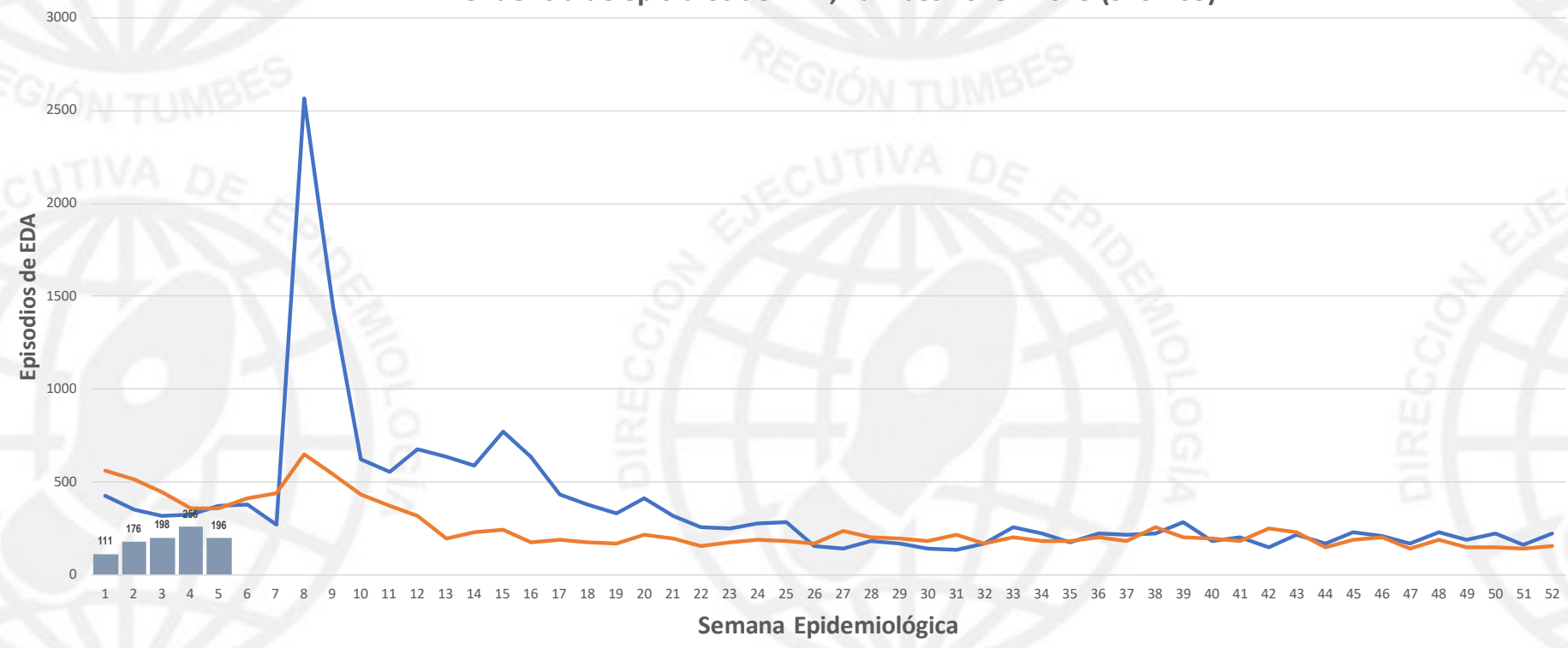

■ 2025 ■ 2023 ■ 2024

Fuente: Dirección Ejecutiva de Epidemiología – Tumbes/Notiweb-CDC/MINSA (*) Hasta la SE05