PERÚ Ministerio de Cultura

Plan Operativo Institucional

Anual 2024

actualizado versión 3

del Pliego 003:

del Ministerio de Cultura

PERÚ Ministerio de Cultura
Firmado digitalmente por TRELLES SALDARRIAGA Karina FAU 20537630222 soft
Motivo: Soy el autor del documento
Fecha: 12.02.2025 12:11:36 -05:00

CONTENIDO

I. PRESENTACIÓN 3
II. DECLARACIÓN DE POLÍTICA INSTITUCIONAL 4
2.1. Declaración de la política institucional del Ministerio de Cultura: 4
2.2. Valores Institucionales del Ministerio de Cultura: 4
III. MISIÓN INSTITUCIONAL 5
IV. ACCIONES ESTRATÉGICAS INSTITUCIONALES (AEI) PRIORIZADAS POR OBJETIVO ESTRATÉGICO INSTITUCIONAL (OEI) 5
V. ESTRUCTURA ORGANIZACIONAL 11
VI. MODIFICACIÓN DEL MARCO PRESUPUESTAL 12
6.1. Modificación presupuestaria por Categoría del Gasto y Genérica de Gasto 12
6.2. Modificación presupuestaria por Rubro 14
6.3. Modificación presupuestaria por Unidad Ejecutora 15
6.4. Modificación presupuestaria por Categoría Presupuestal 16
6.5. Modificación presupuestaria por Objetivo Estratégico Institucional (OEI) 17
VII. ACTUALIZACIÓN DE ACTIVIDADES OPERATIVAS E INVERSIONES 18
7.1. Actualización del POI a nivel de Pliego y Unidades Ejecutoras 18
7.2. Actualización por Categoría Presupuestal 19
7.3. Actualización del POI a nivel de Objetivos Estratégicos y Acciones Estratégicas Institucionales 20
VIII. PRINCIPALES VARIACIONES DEL POI ANUAL 2024 23
IX. ANEXOS 24

I. PRESENTACIÓN

El Ministerio de Cultura creado mediante Ley Nº 29565, es el ente rector del Sector Cultura que se constituye en pliego presupuestal y ejerce competencia, exclusiva y excluyente, respecto de otros niveles de gobierno en todo el territorio nacional, a través de las siguientes áreas programáticas: a) Patrimonio Cultural de la Nación, Material e Inmaterial; b) Creación cultural contemporánea y artes vivas; c) Gestión cultural e industrias culturales; y, d) Pluralidad étnica y cultural de la Nación. Asimismo, como órgano del gobierno nacional forma parte del Sistema Nacional de Planeamiento Estratégico (SINAPLAN), en el marco de lo establecido en el Artículo 3 del Decreto Legislativo N° 1088.

Es así que, mediante Resolución Ministerial N° 000525-2023-MC se aprobó el Plan Operativo Institucional (POI) Anual 2024 del Pliego 003: Ministerio de Cultura, consistente con el Presupuesto Institucional de Apertura para el año fiscal 2024, como instrumento de gestión, de periodo anual, que contiene la programación financiera, actividades operativas y metas físicas a ser ejecutadas por todos los órganos y unidades ejecutoras del Ministerio de Cultura, orientadas a contribuir con el logro de las acciones estratégicas y objetivos estratégicos institucionales del Plan Estratégico Institucional (PEI) 2022 – 2027 ampliado, aprobado mediante Resolución Ministerial N° 000134-2024-MC, los mismos que a su vez se encuentran articulados a los objetivos estratégicos sectoriales en el Plan Estratégico Sectorial Multianual (PESEM) 2024 - 2030 del Ministerio de Cultura, aprobado mediante Resolución Ministerial N° 000524-2023-MC.

El POI Anual 2024 actualizado versión 3 del Pliego 003: Ministerio de Cultura responde a cambios en la programación de metas físicas de las actividades operativas e inversiones y a la incorporación de nuevas actividades operativas e inversiones por cambios en el entorno, cumplimiento de nuevas disposiciones normativas dictadas por el Ejecutivo o el Legislativo, entre otros que contribuyan con la implementación y cumplimiento de la estrategia del PEI, las mismas que se basan en las modificaciones presupuestales realizadas al cierre del 2024.

El presente documento ha sido elaborado por la Oficina de Planeamiento de la Oficina General de Planeamiento y Presupuesto siguiendo los lineamientos establecidos por el Centro Nacional de Planeamiento Estratégico (CEPLAN) en la Guía para el Planeamiento Institucional y en coordinación con los diferentes órganos y unidades orgánicas del Ministerio de Cultura y unidades ejecutoras, tomando en cuenta su ámbito de competencia funcional establecido en el Reglamento de Organización y Funciones – ROF y la articulación de sus actividades con el Presupuesto Institucional Modificado.

En ese sentido, el presente documento contiene la Declaración de Política Institucional, Misión Institucional, Acciones Estratégicas Institucionales (AEI) priorizadas por Objetivo Estratégico Institucional (OEI) y los formatos de programación física y financiera para el periodo 2024.

II. DECLARACIÓN DE POLÍTICA INSTITUCIONAL

El Ministerio de Cultura, en el marco de las competencias y funciones asignadas mediante la Ley N° 29565, Ley de Creación del Ministerio de Cultura, cumple un rol importante en el país. A continuación, se detallan los lineamientos que orientan la gestión institucional para su planeamiento de mediano plazo:

2.1. Declaración de la política institucional del Ministerio de Cultura:

Lineamientos:

- Fortalecer la valoración positiva de la diversidad cultural
- Generar un ecosistema cultural sostenible para el desarrollo de las artes e industrias culturales y creativas
- Garantizar la participación de la población en las expresiones artístico – culturales.
- Fortalecer la protección y salvaguardia del patrimonio cultural material e inmaterial.
- Garantizar el acceso y la valoración de la población al patrimonio cultural material e inmaterial.
- Garantizar un sistema sostenible de gobernanza cultural para el ejercicio de derechos culturales.

2.2. Valores Institucionales del Ministerio de Cultura:

La Ley N° 27815 “Código de Ética de la Función Pública”, establece los principios, deberes y prohibiciones éticos para los servidores públicos de las entidades de la Administración Pública.

Bajo este marco, el Ministerio de Cultura ha definido sus valores institucionales, que son aquellos principios, actitudes y conductas que guían las decisiones de la entidad para el cumplimiento de los objetivos estratégicos institucionales.

	Respeto: Procuramos servir a todos por igual, en ausencia de diferencias, promoviendo el acceso a nuestra cultura, procurando la igualdad de género, interculturalidad, edad y en todo sentido social.
	Transparencia: Actuamos en base a la verdad y las normas, facilitando el acceso a información clara y oportuna.
	Compromiso: Asumimos con responsabilidad nuestras funciones y nos caracterizamos por la perseverancia y firme actividad para alcanzar nuestros objetivos.
	Identidad: La identidad cultural son las características propias, como tradiciones, creencias y lenguas, que nos permite identificarnos como miembros de una sociedad y diferenciarnos del resto. Esto nos permite afirmar nuestra identidad y valorar lo nuestro.

Ética: Son normas y principios morales que se utilizan para resolver los diversos problemas que se presentan tanto en las relaciones internar (servidores) y externas (ciudadano, proveedores, etc.)

III. MISIÓN INSTITUCIONAL

El CEPLAN define la misión como la razón de ser de la entidad, en el marco de las competencias y funciones establecidas en su ley de creación o la normativa que la reglamenta, considerando la población a la cual sirve y la manera particular como lo hace. En términos prácticos, refleja su gran objetivo general en el marco de las políticas y planes nacionales y territoriales.

En este contexto, para la elaboración de la misión de ha tomado en cuenta el siguiente marco legal, referido a funciones y competencias:

1. El acápite a) del numeral 23.1 del artículo 3 de la Ley N° 29158, Ley Orgánica del Poder Ejecutivo, establece como función de los Ministros, formular, planear, dirigir, coordinar, ejecutar, supervisar y evaluar la política nacional y sectorial bajo su competencia aplicable a todos los niveles de gobierno.

2. Ley 29565, Ley de Creación del Ministerio de Cultura que establece sus áreas programáticas de acción, así como las competencias y funciones exclusivas y compartidas, así como el Reglamento de Organización y Funciones – ROF[1].

3. Plan Estratégico Sectorial Multianual 2024-2030 define a la diversidad cultural como el eje de visión estratégica, pues representa el compromiso de largo plazo del Sector. Para su logro se necesita tomar en cuenta dimensiones que están estrechamente entrelazadas, como son la recuperación y creación sistemática de información y conocimiento, que facilite una administración eficaz y sensible a las necesidades de la población, una adecuada toma de decisiones favorables a los derechos culturales y una eficiente administración de nuestros bienes y patrimonios.

Por ello, la misión institucional del Ministerio de Cultura se define de la siguiente forma:

> "Proteger y salvaguardar el patrimonio cultural de la nación; fomentar las artes, la creación y el desarrollo artístico; y promover la diversidad cultural y el enfoque intercultural en beneficio de la ciudadanía de manera efectiva y oportuna"

IV. ACCIONES ESTRATÉGICAS INSTITUCIONALES (AEI) PRIORIZADAS POR OBJETIVO ESTRATÉGICO INSTITUCIONAL (OEI)

El Ministerio de Cultura en el ejercicio de su rectoría y en el marco de su Declaración de Política Institucional y Misión Institucional, se ha trazado diversos retos para el año 2027, cada uno de ellos significa el trabajo coordinado y constante de todos sus unidades orgánicas, cuya importancia está establecida en la Ruta Estratégica, que

[1] Aprobado mediante Decreto Supremo N° 005-2013-MC

define el orden de prioridades a nivel de objetivos estratégicos institucionales y acciones estratégicas institucionales, y permite direccionar los esfuerzos de la entidad.

A continuación, se presentan las acciones estratégicas por cada objetivo estratégico institucional del PEI 2022-2027 del Ministerio de Cultura.

RUTA ESTRATÉGICA DEL PLAN ESTRATÉGICO INSTITUCIONAL

Prioridad	Objetivo Estratégico Institucional / Acción Estratégica Institucional		UO Responsable	Vinculación con la PGG
	COD.	Descripción		
3	**OEI.01**	**Incrementar la prestación de servicios con pertinencia cultural y lingüística hacia los pueblos indígenas u originarios y el pueblo afroperuano.**		
4	AEI.01.01	Certificación permanente de competencias en lenguas indígenas u originarias dirigida a servidores públicos	Dirección de Lenguas Indígenas	EJE.03 LIN.03.01
3	AEI.01.02	Formación permanente como intérpretes y traductores en lenguas indígenas u originarias dirigido a ciudadanos y ciudadanas bilingües.	Dirección de Lenguas Indígenas	EJE.03 LIN.03.01
1	AEI.01.03	Servicio de traducción e interpretación remota y presencial en lenguas indígenas u originarias para los hablantes de lenguas indígenas u originarias y servidores públicos en situaciones de emergencia.	Dirección de Lenguas Indígenas	EJE.05 LIN.05.02
2	AEI.01.04	Asistencia técnica permanente en la incorporación del enfoque intercultural para la provisión de servicios públicos dirigido a los tres niveles de gobierno.	Dirección General de Ciudadanía Intercultural Dirección General de Derechos de los Pueblos Indígenas	EJE.05 LIN.05.02
4	**OEI.02**	**Reducir las prácticas de racismo y discriminación por motivos étnico raciales.**		
2	AEI.02.01	Sensibilización permanente en materia de valoración de la diversidad cultural, e interculturalidad dirigida a la población, con énfasis en la valoración de la mujer indígena y afroperuana	Dirección de Diversidad Cultural y Eliminación de la Discriminación Racial	EJE.03 LIN.03.01
1	AEI.02.02	Asistencia técnica permanente a entidades en materia de prevención de la discriminación étnico-racial para la prestación de servicios libres de discriminación	Dirección de Diversidad Cultural y Eliminación de la Discriminación Racial	EJE.03 LIN.03.01
3	AEI.02.03	Orientación oportuna a ciudadanos y ciudadanas que reportan y/o denuncian casos de discriminación étnico-racial	Dirección de Diversidad Cultural y Eliminación de la Discriminación Racial	EJE.03 LIN.03.01
8	**OEI.03**	**Incrementar la transmisión intergeneracional y el dominio oral y escrito de las lenguas indígenas u originarias y la tradición oral de sus hablantes.**		
1	AEI.03.01	Fortalecimiento de capacidades permanente para la investigación en y sobre lenguas indígenas u originarias dirigido a la ciudadanía hablante de lengua indígena u originaria e instituciones públicas y privadas.	Dirección de Lenguas Indígenas	EJE.03 LIN.03.01
2	AEI.03.02	Acciones permanentes orientadas a la revitalización de lenguas indígenas u originarias dirigidas a la ciudadanía hablante de lenguas indígenas u originarias	Dirección de Lenguas Indígenas	EJE.04 LIN.04.05
6	**OEI.04**	**Asegurar el ejercicio de los derechos colectivos de los pueblos indígenas u originarios**		

Prioridad	Objetivo Estratégico Institucional / Acción Estratégica Institucional		UO Responsable	Vinculación con la PGG
	COD.	Descripción		
4	AEI.04.01	Gestión permanente de la Información de pueblos indígenas u originarios para la ciudadanía en general.	Dirección General de Derechos de los Pueblos Indígenas	EJE.03 LIN.03.01
1	AEI.04.02	Asistencia técnica permanente para la implementación y fortalecimiento de espacios de participación indígena en especial de la mujer indígena para entidades públicas de los tres niveles de gobierno	Dirección de Políticas Indígenas	EJE.03 LIN.03.01
2	AEI.04.03	Asistencia técnica y capacitación permanente sobre consulta previa a servidores públicos, población indígena y ciudadanía en general	Dirección de Consulta Previa	EJE.03 LIN.03.01
3	AEI.04.04	Seguimiento oportuno a la implementación de los acuerdos resultantes de los procesos de consulta previa efectuados por las entidades promotoras.	Dirección de Consulta Previa	EJE.03 LIN.03.01
5	**OEI.05**	**Fortalecer la protección de los derechos de los pueblos indígenas en situación de aislamiento y contacto inicial (PIACI).**		
1	AEI.05.01	Acciones de control y vigilancia efectivas y oportunas en el ámbito de los pueblos indígenas en situación de aislamiento y contacto inicial (PIACI)	Dirección de Pueblos Indígenas en Aislamiento y/o Contacto Inicial PIACI	EJE.03 LIN.03.03
2	AEI.05.02	Adecuación y/o categorización de reservas territoriales e indígenas en beneficio de los pueblos indígenas en situación de aislamiento y contacto inicial (PIACI)	Dirección de Pueblos Indígenas en Aislamiento y/o Contacto Inicial PIACI	EJE.03 LIN.03.03
7	**OEI.06**	**Fortalecer el pleno ejercicio de los derechos económicos, sociales y culturales del pueblo afroperuano**		
3	AEI.06.01	Gestión del conocimiento e información sobre el pueblo afroperuano, con especial énfasis en mujeres afroperuanas	Dirección de Políticas para la Población Afroperuana	EJE.03 LIN.03.01
1	AEI.06.02	Gestión de espacios y herramientas de participación implementados dirigido a las organizaciones afroperuanas, con especial énfasis en niñas, jóvenes y mujeres afroperuanas	Dirección de Políticas para la Población Afroperuana	EJE.03 LIN.03.01
2	AEI.06.03	Asistencia técnica permanente para la implementación y fortalecimiento de espacios de atención al pueblo afroperuano con énfasis en mujeres afroperuanas.	Dirección de Políticas para la Población Afroperuana	EJE.03 LIN.03.01
10	**OEI.07**	**Incrementar la participación de la población en bienes, servicios y actividades culturales diversos.**		
5	AEI.07.01	Fortalecimiento de capacidades permanente a mediadores, docentes de artes y público en general	Dirección General de Industrias Culturales y Artes	EJE.04 LIN.04.05
6	AEI.07.02	Programas de formación de capacidades en lenguajes artísticos culturales implementados dirigidos a la población	Dirección General de Industrias Culturales y Artes	EJE.04 LIN.04.05
3	AEI.07.03	Actividades de mediación y formación de públicos culturales accesibles a la población para el fomento de la apreciación y participación en las expresiones artístico – culturales	Dirección General de Industrias Culturales y Artes	EJE.04 LIN.04.05
1	AEI.07.04	Espectáculos artísticos y culturales diversos y accesibles a la población	Dirección General de Industrias Culturales y Artes	EJE.04 LIN.04.05
4	AEI.07.05	Difusión de obras audiovisuales diversas y accesibles en beneficio de la población	Dirección General de Industrias Culturales y Artes	EJE.04 LIN.04.05
7	AEI.07.06	Implementación de inversiones en infraestructura cultural	Dirección General de Industrias Culturales y Artes	EJE.04 LIN.04.05

Prioridad	Objetivo Estratégico Institucional / Acción Estratégica Institucional		UO Responsable	Vinculación con la PGG
	COD.	Descripción		
2	AEI.07.07	Generación de contenidos culturales en plataformas virtuales accesibles a la población	Dirección General de Industrias Culturales y Artes	EJE.04 LIN.04.05
9	**OEI.08**	**Fortalecer el desarrollo de la oferta cultural de las artes e industrias culturales y creativas.**		
2	AEI.08.01	Fortalecimiento de capacidades permanente a creadores, gestores y emprendedores de las industrias culturales y artes	Dirección General de Industrias Culturales y Artes	EJE.04 LIN.04.05
1	AEI.08.02	Otorgamiento de incentivos económicos y no económicos accesibles a agentes culturales, negocios y proyectos culturales	Dirección General de Industrias Culturales y Artes	EJE.04 LIN.04.05
4	AEI.08.03	Desarrollo de ferias, festivales, mercados y/o espacios de circulación de bienes y servicios culturales permanentes para los agentes culturales	Dirección General de Industrias Culturales y Artes	EJE.04 LIN.04.05
5	AEI.08.04	Participación en eventos internacionales y desarrollo de acciones para el posicionamiento de las industrias culturales y las artes en el exterior de trabajadores y/o organizaciones culturales	Dirección General de Industrias Culturales y Artes	EJE.04 LIN.04.05
3	AEI.08.05	Fortalecimiento de capacidades permanente para organizaciones culturales con incidencia comunitaria reconocidas como Puntos de Cultura	Dirección General de Industrias Culturales y Artes	EJE.04 LIN.04.05
11	**OEI.09**	**Incrementar la participación de la población a espacios y materiales de lectura.**		
3	AEI.09.01	Fortalecimiento permanente de capacidades de los agentes vinculados al libro y la lectura para la formación de públicos	Dirección General de Industrias Culturales y Artes	EJE.04 LIN.04.05
1	AEI.09.02	Fortalecimiento de los espacios de lectura de manera oportuna en beneficio de la población	Dirección General de Industrias Culturales y Artes	EJE.04 LIN.04.05
2	AEI.09.03	Desarrollo de programas integrales de fomento de la lectura y escritura dirigidos a la población general	Dirección General de Industrias Culturales y Artes	EJE.04 LIN.04.05
4	AEI.09.04	Promoción y difusión permanente sobre la oferta de librerías y editoriales peruanas	Dirección General de Industrias Culturales y Artes	EJE.04 LIN.04.05
2	**OEI.10**	**Fortalecer la apropiación social y salvaguarda del patrimonio como parte de la identidad cultural de la población y su territorio**		
3	AEI.10.01	Sensibilización e información permanente sobre conocimientos y prácticas para la apropiación social y uso sostenible del patrimonio cultural orientada a la ciudadanía	Dirección General de Patrimonio Cultural Dirección General de Museos Dirección General de Patrimonio Arqueológico Inmueble Dirección General de Defensa del Patrimonio Cultural	EJE.04 LIN.04.05
2	AEI.10.02	Fortalecimiento permanente de capacidades de los agentes, organizaciones, mediadores y educadores en la promoción del Patrimonio Cultural	Dirección General de Patrimonio Cultural Dirección General de Museos Dirección General de Defensa del Patrimonio Cultural	EJE.04 LIN.04.05
4	AEI.10.03	Mecanismos de acceso para la investigación oportunos en beneficios de colectivos portadores e investigadores del patrimonio cultural	Dirección General de Patrimonio Cultural	EJE.04 LIN.04.05

Prioridad	Objetivo Estratégico Institucional / Acción Estratégica Institucional		UO Responsable	Vinculación con la PGG
	COD.	Descripción		
			Dirección General de Museos Dirección General de Patrimonio Arqueológico Inmueble	
1	AEI.10.04	Servicios de interpretación accesibles, inclusivos y diversos en beneficio de la población	Dirección General de Patrimonio Cultural Dirección General de Museos	EJE.04 LIN.04.05
1	**OEI.11**	**Optimizar la prevención de la afectación del patrimonio cultural de la nación**		
3	AEI.11.01	Declaratoria e inscripción oportuna para la protección de los bienes materiales pertenecientes al Patrimonio Cultural de la Nación	Dirección General de Patrimonio Cultural Dirección General de Museos Dirección General de Patrimonio Arqueológico Inmueble	EJE.04 LIN.04.05
5	AEI.11.02	Formación de capacidades permanente de los actores involucrados en la defensa, recuperación y restitución y manejo territorial del patrimonio cultural en sus jurisdicciones	Dirección General de Patrimonio Cultural Dirección General de Museos Dirección General de Patrimonio Arqueológico Inmueble Dirección General de Defensa del Patrimonio Cultural	EJE.04 LIN.04.05
6	AEI.11.03	Gestión permanente de los sitios del patrimonio mundial y de las expresiones culturales inmateriales ante el Comité del Patrimonio Mundial y el Comité Intergubernamental	Dirección General de Patrimonio Cultural	EJE.04 LIN.04.05
1	AEI.11.04	Protección permanente a los bienes del Patrimonio Cultural de la Nación a favor de la ciudadanía.	Dirección General de Patrimonio Cultural Dirección General de Museos Dirección General de Patrimonio Arqueológico Inmueble	EJE.04 LIN.04.05
2	AEI.11.05	Acciones preventivas y de defensa permanentes por afectaciones al Patrimonio Cultural de la Nación en beneficio del país	Dirección General de Patrimonio Cultural Dirección General de Defensa del Patrimonio Cultural	EJE.04 LIN.04.05
7	AEI.11.06	Promoción de las expresiones del patrimonio cultural inmaterial accesibles dirigidos a portadores del patrimonio	Dirección General de Patrimonio Cultural	EJE.04 LIN.04.05
4	AEI.11.07	Formación de capacidades para la salvaguarda y generación de emprendimientos económicos	Dirección General de Patrimonio Cultural	EJE.04 LIN.04.05

Prioridad	Objetivo Estratégico Institucional / Acción Estratégica Institucional		UO Responsable	Vinculación con la PGG
	COD.	Descripción		
		basados en conocimientos tradicionales dirigidos a la población en general		
8	AEI.11.08	Porcentaje de Certificados de Inexistencia de Restos Arqueológicos (CIRAS) emitidos	Dirección General de Patrimonio Arqueológico Inmueble	EJE.04 LIN.04.05
8	**OEI.12**	**Fortalecer la participación de los actores y el enfoque territorial en el desarrollo de las políticas del Sector Cultura.**		
2	AEI.12.01	Asistencia técnica y acompañamiento integral a entidades en los tres niveles de gobierno para la gestión y desarrollo de políticas culturales a nivel territorial	Secretaria General	EJE.05 LIN.05.02
1	AEI.12.02	Espacios y herramientas implementadas para la participación ciudadana en el desarrollo de políticas culturales	Secretaria General	EJE.04 LIN.04.05
13	**OEI.13**	**Fortalecer la gestión institucional**		
2	AEI.13.01	Gobierno Digital de calidad implementado en la entidad	Oficina General de Estadística y Tecnológicas del a Información y Comunicaciones	EJE.06 LIN.06.02
1	AEI.13.02	Gestión por procesos implementados en la entidad	Oficina General de Planeamiento y Presupuesto	EJE.06 LIN.06.02
4	AEI.13.03	Gestión institucional efectiva del Ministerio de Cultura	Oficina General de Planeamiento y Presupuesto	EJE.06 LIN.06.02
3	AEI.13.04	Mecanismos implementados para la prevención de actos de corrupción en el Ministerio de Cultura"	Unidad Funcional de Integridad Institucional	EJE.06 LIN.06.01
14	**OEI.14**	**Promover la gestión de riesgo de desastres.**		
2	AEI.14.01	Instrumentos de Gestión del Riesgo de Desastres aprobados	Oficina de Defensa Nacional	EJE.06 LIN.06.07
4	AEI.14.02	Adecuado Monitoreo, supervisión y evaluación de actividades en gestión del Riesgo de desastres	Oficina de Defensa Nacional	EJE.06 LIN.06.07
3	AEI.14.03	Generación de información oportuna ante riesgo de desastres	Oficina de Defensa Nacional	EJE.06 LIN.06.07
1	AEI.14.04	Formación y Capacitación integral en materia de Gestión de Riesgo de Desastres y Adaptación al cambio Climático	Oficina de Defensa Nacional	EJE.04 LIN.04.06

Elaborado por: Oficina de Planeamiento.

V. ESTRUCTURA ORGANIZACIONAL

El POI 2024 actualizado versión 3, ha sido formulado considerando la estructura organizacional, en el marco del Decreto Supremo Nº 005-2013-MC y las dependencias creadas para optimizar la gestión institucional.

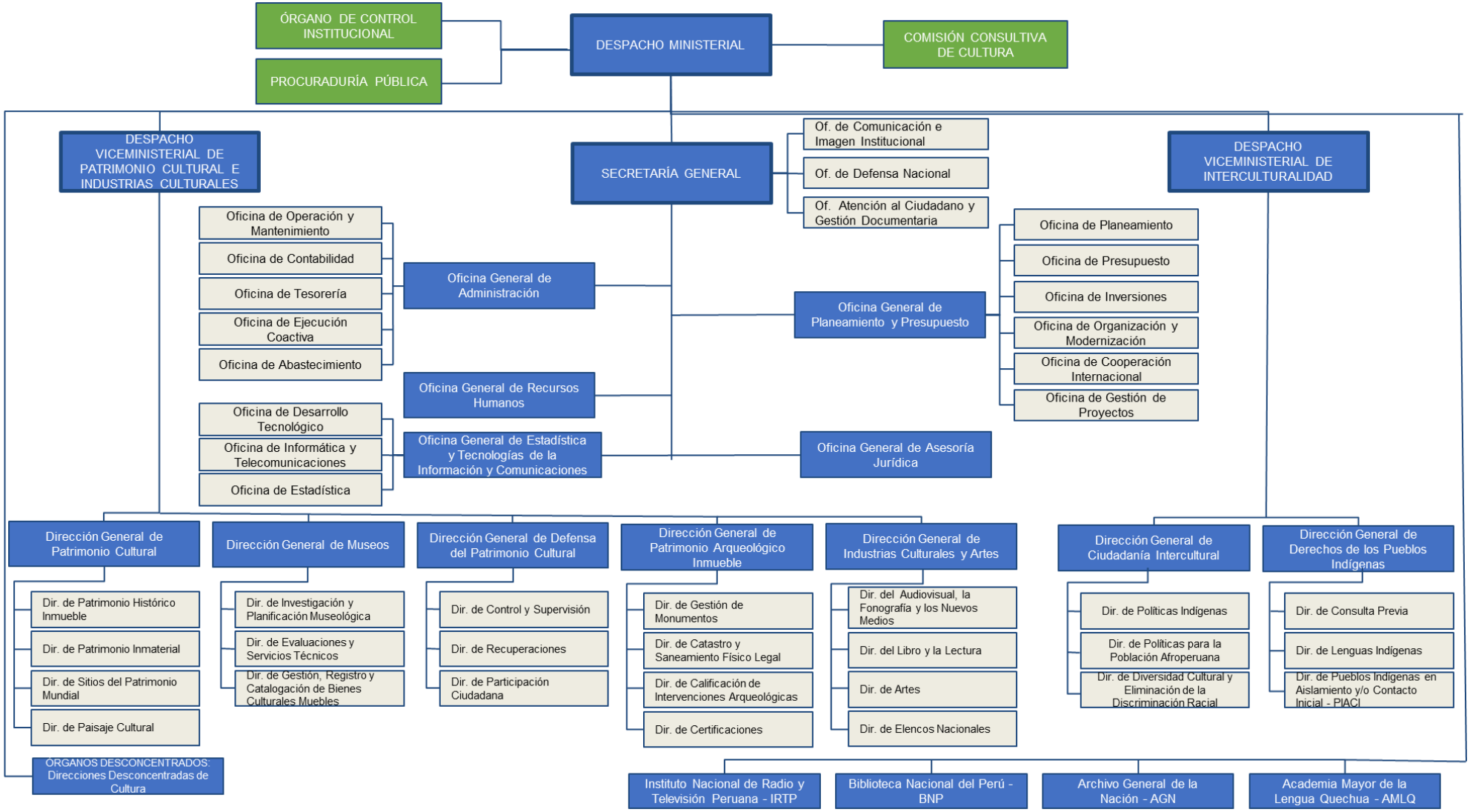

VI. MODIFICACIÓN DEL MARCO PRESUPUESTAL

Para la elaboración del POI 2024 Actualizado Versión 3 del Pliego 003: Ministerio de Cultura, se ha tomado como punto de referencia el POI 2024 Actualizado Versión 2 del Pliego 003: Ministerio de Cultura aprobado con Resolución de Secretaria General N° 00342-2024-SG/MC, en el cual se programó un total de 1,336 Actividades Operativas e Inversiones financiadas con un Presupuesto Institucional Modificado (PIM) al 30 de junio de 2024 (PIM v.01) de S/ 605,474,201.00, de los cuales S/ 174,019,927.00 (29%) estuvo orientado a gastos de capital y el S/ 431,454,274.00 (71%) a gastos corrientes.

El PIM al 31 de diciembre del 2024 del MINCUL se financió principalmente con Recursos Ordinarios que contó con una asignación de S/ 535,675,922.00 representando el 97.84%%; Recursos por Operaciones Oficiales de Crédito con S/ 8,476,077.00 representando el 1.55%; y Donaciones y transferencias representando el 0.61% (S/ 3,347,891.00).

A fines de diciembre de 2024, el Pliego 003 Ministerio de Cultura alcanzó un Presupuesto Institucional Modificado (PIM v.02) de S/ 547,499,890.00 sustentado en las incorporaciones presupuestarias; registrando una disminución de S/ 57,974,311.00 que representan el 9.58% del PIM con respecto al 30 de junio de 2024.

A nivel de categorías del gasto, se distribuye en gastos corrientes S/ 429,842,441.00 (78.51%) y en gastos de capital S/ 117,657,449.00 (21.49%).

6.1. Modificación presupuestaria por Categoría del Gasto y Genérica de Gasto

A nivel de categorías del gasto, el PIM v.02 en Gastos Corrientes registra un incremento de 10% respecto al PIM v.01; lo cual se explica principalmente por el incremento en la genérica de gasto 4. Donaciones y Transferencias (107%). Por su parte, el PIM v.02 en Gastos de Capital, registra una reducción del 2% respecto al PIM v.01.

VARIACIÓN PRESUPUESTAL POR CATEGORÍA Y GENÉRICAS DE GASTO
(En soles y porcentajes)

Categoría de Gasto y Genérica de Gasto	PIA S/	PIM V.01	PIM V.02	PIM V.03	VARIACIÓN	
					(PIM V.02 – V.01)	%
5.GASTOS CORRIENTES	**391,777,051.00**	**391,881,765.00**	**431,454,274.00**	**429,842,441.00**	**-1,611,833.00**	**-0.37%**
5-2.1 - Personal y Obligaciones Sociales	199,603,226.00	199,893,404.00	206,279,383.00	198,470,753.00	-7,808,630.00	-3.79%
5-2.2 - Pensiones y otras prestaciones sociales	6,204,135.00	6,471,909.00	6,477,909.00	6,352,412.00	-125,497.00	-1.94%
5-2.3 - Bienes y Servicios	140,852,388.00	137,024,885.00	160,638,876.00	167,245,649.00	6,606,773.00	4.11%
5-2.4 - Donaciones y Transferencias	8,547,479.00	8,968,004.00	18,519,404.00	18,385,987.00	-133,417.00	-0.72%
5-2.5 - Otros Gastos	36,569,823.00	39,523,563.00	39,538,702.00	39,387,640.00	-151,062.00	-0.38%
6.GASTOS DE CAPITAL	**177,119,410.00**	**178,294,096.00**	**174,019,927.00**	**117,657,449.00**	**-56,362,478.00**	**-32.39%**
6-2.4 - Donaciones y Transferencias	0	159,220.00	159,220.00	39,805.00	-119,415.00	-75.00%
6-2.6 - Activos No Financieros	177,119,410.00	178,134,876.00	173,860,707.00	117,617,644.00	-56,243,063.00	-32.35%
Total general	**568,896,461.00**	**570,175,861.00**	**605,474,201.00**	**547,499,890.00**	**-57,974,311.00**	**-9.58%**

Fuente: Reporte SIAF (06.01.2025).
Elaborado por la Oficina de Planeamiento.

Por otro lado, en el siguiente cuadro se resume la variación del Presupuesto Institucional Modificado (PIM) por Unidad Ejecutora, Categoría del Gasto y Genérica de Gasto, donde se puede apreciar que la Unidad Ejecutora 008 Proyectos Especiales tiene la mayor variación porcentual respecto a su PIM V.02 (-52.83%), seguida de la Unidad Ejecutora 010 Chankillo (-43.33%).

VARIACIÓN PRESUPUESTAL POR CATEGORÍA Y GENÉRICA DE GASTO
(En soles y porcentajes)

UNIDAD EJECUTORA/ CATEGORÍA Y GENÉRICA DE GASTO	PIA S/	PIM V.01	PIM V.02	PIM V.03	%Var.
001. MINISTERIO DE CULTURA - ADMINISTRACIÓN GENERAL	**296,291,159.00**	**296,600,585.00**	**323,699,843.00**	**331,478,618.00**	**2.40%**
5.GASTOS CORRIENTES	**285,427,934.00**	**285,241,781.00**	**312,529,663.00**	**316,713,525.00**	**1.34%**
5-2.1 - Personal y Obligaciones Sociales	118,623,214.00	118,409,641.00	123,201,706.00	117,944,332.00	-4.27%
5-2.2 - Pensiones y otras prestaciones sociales	5,958,050.00	6,211,070.00	6,211,070.00	6,024,451.00	-3.00%
5-2.3 - Bienes y Servicios	116,057,854.00	112,452,989.00	125,408,040.00	136,916,802.00	9.18%
5-2.4 - Donaciones y Transferencias	8,547,479.00	8,968,004.00	18,519,404.00	16,514,987.00	-10.82%
5-2.5 - Otros Gastos	36,241,337.00	39,200,077.00	39,189,443.00	39,312,953.00	0.32%
6.GASTOS DE CAPITAL	**10,863,225.00**	**11,358,804.00**	**11,170,180.00**	**14,765,093.00**	**32.18%**
6-2.6 - Activos No Financieros	10,863,225.00	11,358,804.00	11,170,180.00	14,765,093.00	32.18%
002. MC - CUSCO	**119,681,661.00**	**119,687,421.00**	**126,398,502.00**	**117,417,468.00**	**-7.11%**
5.GASTOS CORRIENTES	**65,951,821.00**	**65,436,927.00**	**71,256,851.00**	**68,563,708.00**	**-3.78%**
5-2.1 - Personal y Obligaciones Sociales	53,013,322.00	53,023,776.00	53,034,396.00	51,578,579.00	-2.75%
5-2.2 - Pensiones y otras prestaciones sociales	213,084.00	227,118.00	233,118.00	310,080.00	33.01%
5-2.3 - Bienes y Servicios	12,436,534.00	11,897,152.00	17,689,956.00	14,747,247.00	-16.63%
5-2.4 - Donaciones y Transferencias	0.00	0.00	0.00	1,871,000	-
5-2.5 - Otros Gastos	288,881.00	288,881.00	299,381.00	56,802.00	-81.03%
6.GASTOS DE CAPITAL	**53,729,840.00**	**54,250,494.00**	**55,141,651.00**	**48,853,760.00**	**-11.40%**
6-2.6 - Activos No Financieros	53,729,840.00	54,250,494.00	55,141,651.00	48,853,760.00	-11.40%
003. ZONA ARQUEOLÓGICA CARAL	**11,399,138.00**	**11,527,816.00**	**14,823,558.00**	**14,314,921.00**	**-3.43%**
5.GASTOS CORRIENTES	**11,399,138.00**	**11,527,816.00**	**14,773,558.00**	**14,226,653.00**	**-3.70%**
5-2.1 - Personal y Obligaciones Sociales	8,186,138.00	8,186,138.00	8,354,410.00	8,224,929.00	-1.55%
5-2.3 - Bienes y Servicios	3,208,000.00	3,341,678.00	6,419,148.00	6,001,724.00	-6.50%
5-2.5 - Otros Gastos	5,000.00	0.00	0.00	0.00	-
6.GASTOS DE CAPITAL	**0.00**	**0.00**	**50,000.00**	**88,268.00**	**76.54%**
6-2.6 - Activos No Financieros	0.00	0.00	50,000.00	88,268.00	76.54%
005. MC- NAYLAMP - LAMBAYEQUE	**14,144,414.00**	**14,381,141.00**	**16,881,141.00**	**14,099,345.00**	**-16.48%**
5.GASTOS CORRIENTES	5,894,414.00	**6,035,629.00**	**6,023,722.00**	**6,029,798.00**	**0.10%**
5-2.1 - Personal y Obligaciones Sociales	4,369,778.00	4,426,155.00	4,426,155.00	4,249,572.00	-3.99%
5-2.2 - Pensiones y otras prestaciones sociales	24,636.00	24,996.00	24,996.00	8,796.00	-64.81%
5-2.3 - Bienes y Servicios	1,500,000.00	1,584,478.00	1,572,571.00	1,768,339.00	12.45%
5-2.5 - Otros Gastos	0.00	0.00	0.00	3,091.00	-
6.GASTOS DE CAPITAL	**8,250,000.00**	**8,345,512.00**	**10,857,419.00**	**8,069,547.00**	**-25.68%**
6-2.6 - Activos No Financieros	8,250,000.00	8,345,512.00	10,857,419.00	8,069,547.00	-25.68%
007. MC- MARCAHUAMACHUCO	**3,546,201.00**	**3,546,201.00**	**4,306,201.00**	**4,267,480.00**	**-0.90%**
5.GASTOS CORRIENTES	**2,378,487.00**	**2,378,487.00**	**2,376,155.00**	**2,297,434.00**	**-3.31%**
5-2.1 - Personal y Obligaciones Sociales	1,228,487.00	1,231,928.00	1,231,928.00	1,153,299.00	-6.38%
5-2.3 - Bienes y Servicios	1,150,000.00	1,146,559.00	1,144,227.00	1,144,135.00	-0.01%
6.GASTOS DE CAPITAL	**1,167,714.00**	**1,167,714.00**	**1,930,046.00**	**1,970,046.00**	**2.07%**
6-2.6 - Activos No Financieros	1,167,714.00	1,167,714.00	1,930,046.00	1,970,046.00	2.07%
008. MC - PROYECTOS ESPECIALES	**106,004,836.00**	**106,126,857.00**	**95,873,169.00**	**45,227,468.00**	**-52.83%**
5.GASTOS CORRIENTES	**5,896,205.00**	**6,014,581.00**	**6,006,181.00**	**5,633,365.00**	**-6.21%**
5-2.1 - Personal y Obligaciones Sociales	4,896,205.00	5,018,226.00	5,018,226.00	4,683,260.00	-6.67%

UNIDAD EJECUTORA/ CATEGORÍA Y GENÉRICA DE GASTO	PIA S/	PIM V.01	PIM V.02	PIM V.03	%Var.
5-2.3 - Bienes y Servicios	1,000,000.00	996,355.00	987,955.00	950,105.00	-3.83%
6.GASTOS DE CAPITAL	**100,108,631.00**	**100,112,276.00**	**89,866,988.00**	**39,594,103.00**	**-55.94%**
6-2.4 - Donaciones y Transferencias	0.00	159,220.00	159,220.00	39,805.00	-75.00%
6-2.6 - Activos No Financieros	100,108,631.00	99,953,056.00	89,707,768.00	39,554,298.00	-55.91%
009. MC - LA LIBERTAD	**14,829,052.00**	**15,305,840.00**	**20,491,787.00**	**18,994,590.00**	**-7.31%**
5.GASTOS CORRIENTES	**11,829,052.00**	**12,246,544.00**	**15,488,144.00**	**14,974,817.00**	**-3.31%**
5-2.1 - Personal y Obligaciones Sociales	9,286,082.00	9,597,540.00	10,783,140.00	10,636,782.00	-1.36%
5-2.2 - Pensiones y otras prestaciones sociales	8,365.00	8,725.00	8,725.00	9,085.00	4.13%
5-2.3 - Bienes y Servicios	2,500,000.00	2,605,674.00	4,646,401.00	4,314,156.00	-7.15%
5-2.5 - Otros Gastos	34,605.00	34,605.00	49,878.00	14,794.00	-70.34%
6.GASTOS DE CAPITAL	**3,000,000.00**	**3,059,296.00**	**5,003,643.00**	**4,019,773.00**	**-19.66%**
6-2.6 - Activos No Financieros	3,000,000.00	3,059,296.00	5,003,643.00	4,019,773.00	-19.66%
010. MC - CHANKILLO, CUNA DE LA ASTRONOMÍA EN CASMA Y NEPEÑA	**3,000,000.00**	**3,000,000.00**	**3,000,000.00**	**1,700,000.00**	**-43.33%**
5.GASTOS CORRIENTES	**3,000,000.00**	**3,000,000.00**	**3,000,000.00**	**1,403,141.00**	**-53.23%**
5-2.1 - Personal y Obligaciones Sociales	0.00	0.00	229,422.00	0.00	-100.00%
5-2.3 - Bienes y Servicios	3,000,000.00	3,000,000.00	2,770,578.00	1,403,141.00	-49.36%
6.GASTOS DE CAPITAL	0.00	0.00	0.00	296,859	-
6-2.6 - Activos No Financieros	0.00	0.00	0.00	296,859	-
Total general	**568,896,461.00**	**570,175,861.00**	**605,474,201.00**	**547,499,890.00**	**-9.58%**

Fuente: Reporte SIAF (06.01.2025).
Elaborado por la Oficina de Planeamiento.

6.2. Modificación presupuestaria por Rubro

A nivel de fuentes de financiamiento, el PIM V.03 presentó un decrecimiento del 5.92% en Recursos Ordinarios, de igual manera en Recursos por Operaciones Oficiales de Crédito por 74.09% y en Donaciones y transferencias no hubo variación presupuestal.

VARIACIÓN PRESUPUESTAL POR RUBRO
(En soles y porcentajes)

Rubro	PIA	PIM V.01	PIM V.02	PIM V.03	VARIACIÓN	
					(PIM V.03 – V.02)	%
00. Recursos Ordinarios	525,363,862.00	525,489,862.00	569,408,818.00	535,675,922.00	-33,732,896.00	-5.92%
19. Recursos por operaciones oficiales de crédito	39,338,108.00	39,338,108.00	32,717,492.00	8,476,077.00	-24,241,415.00	-74.09%
13. Donaciones Y Transferencias	4,194,491.00	5,347,891.00	3,347,891.00	3,347,891.00	0.00	0.00%
Total general	**568,896,461.00**	**570,175,861.00**	**605,474,201.00**	**547,499,890.00**	**-57,974,311.00**	**-9.58%**

Fuente: Reporte SIAF (06.01.2025).
Elaborado por la Oficina de Planeamiento.

Por otro lado, el siguiente cuadro se resume la distribución del Presupuesto Institucional Modificado con corte al 31 de diciembre de 2024 (PIM V.03) con respecto al Presupuesto Institucional Modificado con corte al 30 de junio de 2024 (PIM V.02) por Unidad Ejecutora y Fuente de Financiamiento.

DISTRIBUCIÓN DEL PRESUPUESTO INSTITUCIONAL MODIFICADO DEL PLIEGO 003 MINCUL - AÑO 2024

UNIDAD EJECUTORA / RUBRO	PIA	PIM V.01	PIM V.02	PIM V.03	%Var.
001. MINISTERIO DE CULTURA - ADMINISTRACIÓN GENERAL	**296,291,159.00**	**296,600,585.00**	**323,699,843.00**	**331,478,618.00**	**2.40%**
00. Recursos Ordinarios	292,096,668.00	291,643,868.00	320,743,126.00	328,521,901.00	2.43%
13. Donaciones y transferencias	4,194,491.00	4,956,717.00	2,956,717.00	2,956,717.00	0.00%
002. MC - CUSCO	**119,681,661.00**	**119,687,421.00**	**126,398,502.00**	**117,417,468.00**	**-7.11%**
00. Recursos Ordinarios	119,681,661.00	119,687,421.00	126,398,502.00	117,417,468.00	-7.11%
003. ZONA ARQUEOLÓGICA CARAL	**11,399,138.00**	**11,527,816.00**	**14,823,558.00**	**14,314,921.00**	**-3.43%**
00. Recursos Ordinarios	11,399,138.00	11,399,138.00	14,694,880.00	14,186,243.00	-3.46%
13. Donaciones y transferencias	0.00	128,678.00	128,678.00	128,678.00	0.00%
005. MC- NAYLAMP - LAMBAYEQUE	**14,144,414.00**	**14,381,141.00**	**16,881,141.00**	**14,099,345.00**	**-16.48%**
00. Recursos Ordinarios	14,144,414.00	14,283,615.00	16,783,615.00	14,001,819.00	-16.57%
13. Donaciones y transferencias	0.00	97,526.00	97,526.00	97,526.00	0.00%
007. MC- MARCAHUAMACHUCO	**3,546,201.00**	**3,546,201.00**	**4,306,201.00**	**4,267,480.00**	**-0.90%**
00. Recursos Ordinarios	3,546,201.00	3,546,201.00	4,306,201.00	4,267,480.00	-0.90%
008. MC - PROYECTOS ESPECIALES	**106,004,836.00**	**106,126,857.00**	**95,873,169.00**	**45,227,468.00**	**-52.83%**
00. Recursos Ordinarios	66,666,728.00	66,788,749.00	63,155,677.00	36,751,391.00	-41.81%
19. Recursos por operaciones oficiales de crédito	39,338,108.00	39,338,108.00	32,717,492.00	8,476,077.00	-74.09%
009. MC - LA LIBERTAD	**14,829,052.00**	**15,305,840.00**	**20,491,787.00**	**18,994,590.00**	**-7.31%**
00. Recursos Ordinarios	14,829,052.00	15,140,870.00	20,326,817.00	18,829,620.00	-7.37%
13. Donaciones y transferencias	0.00	164,970.00	164,970.00	164,970.00	0.00%
010. MC - CHANKILLO, CUNA DE LA ASTRONOMÍA EN CASMA Y NEPEÑA	**3,000,000.00**	**3,000,000.00**	**3,000,000.00**	**1,700,000.00**	**-43.33%**
00. Recursos Ordinarios	3,000,000.00	3,000,000.00	3,000,000.00	1,700,000.00	-43.33%
Total general	**568,896,461.00**	**570,175,861.00**	**605,474,201.00**	**547,499,890.00**	**-9.58%**

Fuente: Reporte SIAF (06.01.2025).
Elaborado por la Oficina de Planeamiento.

6.3. Modificación presupuestaria por Unidad Ejecutora

A fines de diciembre de 2024, la Unidad Ejecutora 001 Ministerio de Cultura - Administración General, concentró la mayor parte del presupuesto (60.54%) con una asignación de S/ 331,478,618.00, seguida de la Unidad Ejecutora 002 Cusco con S/ 117,417,468.00 (21.45%) y la Unidad Ejecutora 008 Proyectos Especiales con S/ 45,227,468.00 (8.26%) y al otro extremo se encuentra la Unidad Ejecutora 010 Chankillo, cuna de la astronomía en Casma y Nepeña con S/ 1,700,000.00 (0.31%).

En el siguiente cuadro, se muestra la asignación presupuestal y las variaciones del presupuesto por Unidad Ejecutora y Categoría Presupuestal:

MODIFICACIONES DEL PRESUPUESTO A NIVEL DE UNIDAD EJECUTORA Y CATEGORÍA PRESUPUESTAL

UNIDAD EJECUTORA	PIA	PIM V.01 S/	PIM V.02 S/	PIM V.03		VAR. PIM V.03 – V.02
				S/	% PART	
001. MINISTERIO DE CULTURA - ADMINISTRACIÓN GENERAL	**296,291,159.00**	**296,600,585.00**	**323,699,843.00**	**331,478,618.00**	**60.54%**	**2.40%**
0068. Reducción de vulnerabilidad y atención de emergencias por desastres	75,777.00	209,246.00	211,377.00	255,040.00	0.05%	20.66%
0132. Puesta en valor y uso social del patrimonio cultural	91,653,786.00	97,564,291.00	106,333,737.00	110,812,026.00	20.24%	4.21%
0140. Desarrollo y promoción de las artes e industrias culturales	79,927,205.00	80,628,444.00	85,106,683.00	85,200,618.00	15.56%	0.11%

UNIDAD EJECUTORA	PIA	PIM V.01 S/	PIM V.02 S/	PIM V.03		VAR. PIM V.03 – V.02
				S/	% PART	
9001. Acciones centrales	48,766,217.00	49,686,943.00	55,504,779.00	57,982,945.00	10.59%	4.46%
9002. Asignaciones presupuestarias que no resultan en productos	75,868,174.00	68,511,661.00	76,543,267.00	77,227,989.00	14.11%	0.89%
002. MC - CUSCO	**119,681,661.00**	**119,687,421.00**	**126,398,502.00**	**117,417,468.00**	**21.45%**	**-7.11%**
0132. Puesta en valor y uso social del patrimonio cultural	92,200,941.00	95,446,005.00	101,065,209.00	94,073,952.00	17.18%	-6.92%
0140. Desarrollo y promoción de las artes e industrias culturales	3,579,542.00	3,780,826.00	3,884,635.00	3,902,837.00	0.71%	0.47%
9001. Acciones centrales	17,926,204.00	18,472,812.00	18,348,880.00	17,299,566.00	3.16%	-5.72%
9002. Asignaciones presupuestarias que no resultan en productos	5,974,974.00	1,987,778.00	3,099,778.00	2,141,113.00	0.39%	-30.93%
003. ZONA ARQUEOLÓGICA CARAL	**11,399,138.00**	**11,527,816.00**	**14,823,558.00**	**14,314,921.00**	**2.61%**	**-3.43%**
9001. Acciones centrales	4,314,992.00	4,743,262.00	4,809,826.00	4,775,347.00	0.87%	-0.72%
9002. Asignaciones presupuestarias que no resultan en productos	7,084,146.00	6,784,554.00	10,013,732.00	9,539,574.00	1.74%	-4.74%
005. MC- NAYLAMP - LAMBAYEQUE	**14,144,414.00**	**14,381,141.00**	**16,881,141.00**	**14,099,345.00**	**2.58%**	**-16.48%**
0132. Puesta en valor y uso social del patrimonio cultural	12,715,680.00	13,017,206.00	15,517,980.00	12,799,135.00	2.34%	-17.52%
9001. Acciones centrales	1,404,098.00	1,338,939.00	1,338,165.00	1,291,414.00	0.24%	-3.49%
9002. Asignaciones presupuestarias que no resultan en productos	24,636.00	24,996.00	24,996.00	8,796.00	0.00%	-64.81%
007. MC- MARCAHUAMACHUCO	**3,546,201.00**	**3,546,201.00**	**4,306,201.00**	**4,267,480.00**	**0.78%**	**-0.90%**
0132. Puesta en valor y uso social del patrimonio cultural	1,836,802.00	1,844,070.00	2,829,320.00	2,805,894.00	0.51%	-0.83%
9001. Acciones centrales	1,635,626.00	1,627,661.00	1,402,411.00	1,387,156.00	0.25%	-1.09%
9002. Asignaciones presupuestarias que no resultan en productos	73,773.00	74,470.00	74,470.00	74,430.00	0.01%	-0.05%
008. MC - PROYECTOS ESPECIALES	**106,004,836.00**	**106,126,857.00**	**95,873,169.00**	**45,227,468.00**	**8.26%**	**-52.83%**
0132. Puesta en valor y uso social del patrimonio cultural	70,003,963.00	66,848,302.00	59,227,686.00	27,682,929.00	5.06%	-53.26%
0140. Desarrollo y promoción de las artes e industrias culturales	9,555,428.00	10,184,673.00	8,184,673.00	1,168,243.00	0.21%	-85.73%
9001. Acciones centrales	4,320,502.00	3,866,973.00	3,910,477.00	3,654,057.00	0.67%	-6.56%
9002. Asignaciones presupuestarias que no resultan en productos	22,124,943.00	25,226,909.00	24,550,333.00	12,722,239.00	2.32%	-48.18%
009. MC - LA LIBERTAD	**14,829,052.00**	**15,305,840.00**	**20,491,787.00**	**18,994,590.00**	**3.47%**	**-7.31%**
0132. Puesta en valor y uso social del patrimonio cultural	6,196,970.00	6,402,475.00	9,654,687.00	8,336,427.00	1.52%	-13.65%
0140. Desarrollo y promoción de las artes e industrias culturales	4,220,024.00	4,368,626.00	5,554,226.00	5,353,559.00	0.98%	-3.61%
9001. Acciones centrales	3,526,093.00	3,645,402.00	3,511,075.00	3,680,604.00	0.67%	4.83%
9002. Asignaciones presupuestarias que no resultan en productos	885,965.00	889,337.00	1,771,799.00	1,624,000.00	0.30%	-8.34%
010. MC - CHANKILLO, CUNA DE LA ASTRONOMÍA EN CASMA Y NEPEÑA	**3,000,000.00**	**3,000,000.00**	**3,000,000.00**	**1,700,000.00**	**0.31%**	**-43.33%**
9001. Acciones centrales	3,000,000.00	3,000,000.00	2,000,000.00	506,568.00	0.09%	-74.67%
9002. Asignaciones presupuestarias que no resultan en productos	0.00	0.00	1,000,000.00	1,193,432.00	0.22%	19.34%
Total general	**568,896,461.00**	**570,175,861.00**	**605,474,201.00**	**547,499,890.00**	**100.00%**	**-9.58%**

Fuente: Reporte SIAF (06.01.2025).
Elaborado por la Oficina de Planeamiento.

6.4. Modificación presupuestaria por Categoría Presupuestal

A nivel de categorías presupuestales, en los Programas Presupuestales se registró un incremento de 5% respecto al PIM V.01 y de 5% en Acciones Centrales, mientras que en Asignaciones presupuestarias que no resultan en productos se registró una disminución del 13% respecto al PIM V.01.

Y, dentro de los Programas Presupuestales, el 0132 “Puesta en valor y uso social del patrimonio cultural” registró un incremento de 5% respecto al PIM V.01,

seguido del 0140 “Desarrollo y promoción de las artes e industrias culturales” con un incremento del 4%.

VARIACIÓN PRESUPUESTAL POR CATEGORÍA PRESUPUESTAL
(En soles y porcentajes)

CATEGORÍAS PRESUPUESTALES	PIA	PIM V.01 S/	PIM V.02 S/	PIM V.03 S/	VARIACIÓN	
					PIM V.03 – V.02	%
Programas Presupuestales	**371,966,118.00**	**380,294,164.00**	**397,570,213.00**	**352,390,660.00**	**-45,179,553.00**	**-11.36%**
0068. Reducción de vulnerabilidad y atención de emergencias por desastres	75,777.00	209,246.00	211,377.00	255,040.00	43,663.00	20.66%
0132. Puesta en valor y uso social del patrimonio cultural	274,608,142.00	281,122,349.00	294,628,619.00	256,510,363.00	-38,118,256.00	-12.94%
0140. Desarrollo y promoción de las artes e industrias culturales	97,282,199.00	98,962,569.00	102,730,217.00	95,625,257.00	-7,104,960.00	-6.92%
ACCIONES CENTRALES	**84,893,732.00**	**86,381,992.00**	**90,825,613.00**	**90,577,657.00**	**-247,956.00**	**-0.27%**
APNOP	**112,036,611.00**	**103,499,705.00**	**117,078,375.00**	**104,531,573.00**	**-12,546,802.00**	**-10.72%**
Total general	**568,896,461.00**	**570,175,861.00**	**605,474,201.00**	**547,499,890.00**	**-57,974,311.00**	**-9.58%**

Fuente: Reporte SIAF (06.01.2025).
Elaborado por la Oficina de Planeamiento.

6.5. Modificación presupuestaria por Objetivo Estratégico Institucional (OEI)

A nivel de objetivos estratégicos institucionales, se observa que el OEI.07 Incrementar la participación de la población en bienes, servicios y actividades culturales diversos, registra un mayor incremento presupuestal con 61% respecto al PIM V.01, seguido del OEI.02 Reducir las prácticas de racismo y discriminación por motivos étnico raciales con un incremento de 57%. En el otro extremo el OEI.06 Fortalecer el pleno ejercicio de los derechos económicos, sociales y culturales del pueblo afroperuano, registra una disminución presupuestal de 13% respecto al PIM V.01.

VARIACIÓN PRESUPUESTAL POR OEI
(En soles y porcentajes)

OBJETIVO ESTRATÉGICO INSTITUCIONAL	PIA S/	PIM V.01 S/	PIM V.02 S/	PIM V.03 S/	VARIACIÓN	
					(PIM V.03-V.02)	%
OEI.01 Incrementar la prestación de servicios con pertinencia cultural y lingüística hacia los pueblos indígenas u originarios y el pueblo afroperuano.	7,207,642.58	7,130,203.12	7,058,546.23	7,944,110.25	885,564.02	12.55%
OEI.02 Reducir las prácticas de racismo y discriminación por motivos étnico raciales.	2,864,332.76	2,262,304.22	3,546,420.40	3,620,923.08	74,502.68	2.10%
OEI.03 Incrementar la transmisión intergeneracional y el dominio oral y escrito de las lenguas indígenas u originarias y la tradición oral de sus hablantes.	958,879.00	1,008,988.88	992,306.63	1,003,995.90	11,689.27	1.18%
OEI.04 Asegurar el ejercicio de los derechos colectivos de los pueblos indígenas u originarios	6,328,576.00	5,632,008.48	5,385,942.11	6,137,614.23	751,672.12	13.96%
OEI.05 Fortalecer la protección de los derechos de los pueblos indígenas en situación de aislamiento y contacto inicial (PIACI).	4,534,925.04	4,620,945.72	4,087,176.28	4,318,382.52	231,206.24	5.66%
OEI.06 Fortalecer el pleno ejercicio de los derechos económicos, sociales y culturales del pueblo afroperuano	1,220,662.00	1,048,022.00	908,033.00	985,057.00	77,024.00	8.48%
OEI.07 Incrementar la participación de la población en bienes, servicios y actividades culturales diversos.	36,302,051.00	36,785,416.66	59,359,194.75	55,679,517.24	-3,679,677.51	-6.20%
OEI.08 Fortalecer el desarrollo de la oferta cultural de las artes e industrias culturales y creativas.	41,978,127.00	47,000,429.00	46,880,840.00	47,191,376.00	310,536.00	0.66%
OEI.09 Incrementar la participación de la población a espacios y materiales de lectura.	6,820,901.00	5,771,462.93	6,030,486.33	5,143,766.00	-886,720.33	-14.70%
OEI.10 Fortalecer la apropiación social y salvaguarda del patrimonio como parte de la identidad cultural de la población y su territorio	32,018,068.89	33,939,594.91	32,706,923.21	27,693,046.79	-5,013,876.42	-15.33%

OBJETIVO ESTRATÉGICO INSTITUCIONAL	PIA S/	PIM V.01 S/	PIM V.02 S/	PIM V.03 S/	VARIACIÓN	
					(PIM V.03-V.02)	%
OEI.11 Optimizar la prevención de la afectación del patrimonio cultural de la nación	159,143,520.72	181,888,209.08	195,853,719.73	152,554,913.15	-43,298,806.58	-22.11%
OEI.12 Fortalecer la participación de los actores y el enfoque territorial en el desarrollo de las políticas del Sector Cultura.	1,260,624.00	1,304,586.00	1,189,867.00	801,984.00	-387,883.00	-32.60%
OEI.13 Fortalecer la gestión institucional	267,621,632.01	241,007,053.46	240,732,930.79	233,640,257.30	-7,092,673.49	-2.95%
OEI.14 Promover la gestión de riesgo de desastres	636,519.00	776,636.54	741,814.54	784,946.54	43,132.00	5.81%
Total general	**568,896,461.00**	**570,175,861.00**	**605,474,201.00**	**547,499,890.00**	**-57,974,311.00**	**-9.58%**

Fuente: Reporte SIAF (06.01.2025).
Elaborado por la Oficina de Planeamiento.

VII. ACTUALIZACIÓN DE ACTIVIDADES OPERATIVAS E INVERSIONES

El POI Anual 2024 actualizado versión 2 con el Presupuesto Institucional Modificado con corte presupuestal al 30 de junio de 2024, contó con una programación total de 1,336 actividades operativas e inversiones, distribuida en 1,078 actividades operativas y 258 inversiones, mientras que en el POI 2024 Actualizado v.03 se cuenta con una programación total de 1,323 actividades operativas e inversiones distribuida en 1,093 actividades operativas y 230 inversiones, que representa el 0.97% de variación respecto al POI 2024 Actualizado v.02.

En el siguiente cuadro, se puede apreciar que la mayor variación se registra en las inversiones con -10.85%, pasando de 258 a 230; en tanto que, las actividades operativas registran un incremento de 1.39%, pasando de 1,078 a 1,093.

VARIACIÓN DE ACTIVIDADES OPERATIVAS E INVERSIONES
(En número y porcentajes)

TIPO	POI 2024 CONSISTENCIADO	POI 2024 V.01	POI 2024 V.02	POI 2024 V.03	VARIACIÓN	
					N°	%
Actividades	880	955	1,078	1,093	15	1.39%
Inversiones	228	222	258	230	-28	-10.85%
TOTAL	**1,108**	**1,177**	**1,336**	**1,323**	**-13**	**-0.97%**

Elaborado por: Oficina de Planeamiento.
Fuente: Aplicativo CEPLAN

7.1. Actualización del POI a nivel de Pliego y Unidades Ejecutoras

El POI 2024 Anual Actualizado v.03 considerando el Presupuesto Institucional Modificado (PIM), registra una programación total de 1,323 actividades operativas e inversiones, que representan una disminución de 13 respecto al POI 2024 Anual Actualizado v.02; lo cual se explica por la creación de 66 actividades operativas e inversiones y la eliminación de 79 durante el periodo de julio a diciembre de 2024.

RESUMEN DE LA ACTUALIZACIÓN DEL POI A NIVEL DE UNIDADES EJECUTORAS
(En número de Actividades Operativas e Inversiones)

UNIDAD EJECUTORA	POI CONSISTENTE	POI V.01	POI V.02	NUEVAS AO/I	ELIMINADAS	POI V.03	DIFERENCIA
			(A)	(B)	(C)	A+B-C	
001. Ministerio de Cultura - Administración General	**572**	**623**	**719**	**32**	**17**	**734**	**15**
Actividades Operativas	559	607	706	30	15	721	15
Inversiones	13	16	13	2	2	13	0
002. MC - Cusco	**266**	**293**	**336**	**18**	**53**	**301**	**-35**

UNIDAD EJECUTORA	POI CONSISTENTE	POI V.01	POI V.02	NUEVAS AO/I	ELIMINADAS	POI V.03	DIFERENCIA
			(A)	(B)	(C)	A+B-C	
Actividades Operativas	113	143	152	4	5	151	-1
Inversiones	153	150	184	14	48	150	-34
003. Zona Arqueológica Caral	**105**	**100**	**111**	**2**	**0**	**113**	**2**
Actividades Operativas	105	100	111	1	0	112	1
Inversiones	0	0	0	1	0	1	1
005. MC- Naylamp - Lambayeque	**44**	**43**	**44**	**0**	**0**	**44**	**0**
Actividades Operativas	39	39	39	0	0	39	0
Inversiones	5	4	5	0	0	5	0
007. MC- Marcahuamachuco	**20**	**20**	**21**	**2**	**0**	**23**	**2**
Actividades Operativas	16	16	17	1	0	18	1
Inversiones	4	4	4	1	0	5	1
008. MC - Proyectos Especiales	**47**	**49**	**51**	**12**	**4**	**59**	**8**
Actividades Operativas	5	6	6	1	0	7	1
Inversiones	42	43	45	11	4	52	7
009. MC - La Libertad	**53**	**48**	**51**	**0**	**5**	**46**	**-5**
Actividades Operativas	42	43	44	0	2	42	-2
Inversiones	11	5	7	0	3	4	-3
010. MC - Chankillo	**1**	**1**	**3**	**0**	**0**	**3**	**0**
Actividades Operativas	1	1	3	0	0	3	0
Inversiones	0	0	0	0	0	0	0
Total general	**1,108**	**1,177**	**1,336**	**66**	**79**	**1,323**	**-13**

Elaborado por: Oficina de Planeamiento.
Fuente: Aplicativo CEPLAN

7.2. Actualización por Categoría Presupuestal

A nivel de categoría presupuestal, se observó un incremento en el número de actividades operativas y en las inversiones registradas en Acciones Centrales. En contraste, los Programas Presupuestales y las Asignaciones Presupuestarias sin resultado en productos presentaron una disminución en las actividades operativas.

Dentro de los Programas Presupuestales, el 0140: Desarrollo y Promoción de las Artes e Industrias Culturales presentó un incremento de 5 AO/I (6.76%) en comparación con el POI Actualizado v.02. En contraste, el 0132: Puesta en Valor y Uso Social del Patrimonio Cultural registró una disminución de 18 AO/I (-2.44%), mientras que el 0068: Reducción de Vulnerabilidad y Atención de Emergencias por Desastres no mostró variaciones en AO/I.

VARIACIÓN DE ACTIVIDADES OPERATIVAS E INVERSIONES POR CATEGORÍA PRESUPUESTAL
(En número y porcentajes)

CATEGORÍA PRESUPUESTAL	ACTIVIDADES OPERATIVAS E INVERSIONES				VARIACIÓN	
	POI 2024 CONSISTENTE	POI 2024 V.01	POI 2024 V.02	POI 2024 V.03	N°	%
PROGRAMAS PRESUPUESTALES	**580**	**659**	**815**	**802**	**-13**	**-1.60%**
0068. Reducción de vulnerabilidad y atención de emergencias por desastres	2	2	2	2	0	0.00%
0132. Puesta en valor y uso social del patrimonio cultural	536	592	739	721	-18	-2.44%
0140. Desarrollo y promoción de las artes e industrias culturales	42	65	74	79	5	6.76%
Acciones Centrales	**133**	**136**	**139**	**142**	**3**	**2.16%**
Asignaciones presupuestarias que no resultan en productos	**395**	**382**	**382**	**379**	**-3**	**-0.79%**
Total general	**1,108**	**1,177**	**1,336**	**1,323**	**-13**	**-0.97%**

Elaborado por: Oficina de Planeamiento.
Fuente: Aplicativo CEPLAN

7.3. Actualización del POI a nivel de Objetivos Estratégicos y Acciones Estratégicas Institucionales

Con relación a los Objetivos Estratégicos Institucionales (OEI), se presentan las siguientes actualizaciones en las actividades operativas e inversiones:

Objetivos con incremento:

- **OEI.06** “Fortalecer el pleno ejercicio de los derechos económicos, sociales y culturales del pueblo afroperuano” registró un incremento de **1 AO/I**.
- **OEI.07** “Incrementar la participación de la población en bienes, servicios y actividades culturales diversos” registró un incremento de **1 AO/I**.
- **OEI.08** “Fortalecer el desarrollo de la oferta cultural de las artes e industrias culturales y creativas” registró un incremento de **4 AO/I**.
- **OEI.13** “Fortalecer la gestión institucional” registró un incremento de **14 AO/I**.

Objetivos sin variación:

Los siguientes objetivos no registraron ninguna modificación:

- **OEI.01** “Incrementar la prestación de servicios con pertinencia cultural y lingüística hacia los pueblos indígenas u originarios y el pueblo afroperuano”.
- **OEI.02** “Reducir las prácticas de racismo y discriminación por motivos étnico raciales”.
- **OEI.03** “Incrementar la transmisión intergeneracional y el dominio oral y escrito de las lenguas indígenas u originarias y la tradición oral de sus hablantes”.
- **OEI.04** “Asegurar el ejercicio de los derechos colectivos de los pueblos indígenas u originarios”.
- **OEI.12** “Fortalecer la participación de los actores y el enfoque territorial en el desarrollo de las políticas del Sector Cultura”.
- **OEI.14** “Promover la gestión de riesgo de desastres”.

Objetivos con disminución:

- **OEI.05** “Fortalecer la protección de los derechos de los pueblos indígenas en situación de aislamiento y contacto inicial (PIACI)” registró una disminución de **4 AO/I**.
- **OEI.09** “Incrementar la participación de la población a espacios y materiales de lectura” registró una disminución de **1 AO/I**.
- **OEI.10** “Fortalecer la apropiación social y salvaguarda del patrimonio como parte de la identidad cultural de la población y su territorio” registró una disminución de **18 AO/I**.

- **OEI.11** "Optimizar la prevención de la afectación del patrimonio cultural de la nación" registró una disminución de **10 AO/I**.

En resumen, el total de actividades operativas e inversiones muestra una disminución neta de 13 actividades.

ACTUALIZACIÓN EN LA PROGRAMACIÓN DE ACTIVIDADES OPERATIVAS E INVERSIONES POR OBJETIVO ESTRATÉGICO INSTITUCIONAL (OEI)

Objetivo Estratégico Institucional	N° Actividades Operativas e Inversiones				
	POI 2024 PIA	POI 2024 V.01	POI 2024 V.02	POI 2024 V.03	Diferencia
OEI.01 Incrementar la prestación de servicios con pertinencia cultural y lingüística hacia los pueblos indígenas u originarios y el pueblo afroperuano.	21	39	41	41	0
OEI.02 Reducir las prácticas de racismo y discriminación por motivos étnico raciales.	10	10	16	16	0
OEI.03 Incrementar la transmisión intergeneracional y el dominio oral y escrito de las lenguas indígenas u originarias y la tradición oral de sus hablantes.	3	2	2	2	0
OEI.04 Asegurar el ejercicio de los derechos colectivos de los pueblos indígenas u originarios	16	16	16	16	0
OEI.05 Fortalecer la protección de los derechos de los pueblos indígenas en situación de aislamiento y contacto inicial (PIACI).	50	50	50	46	-4
OEI.06 Fortalecer el pleno ejercicio de los derechos económicos, sociales y culturales del pueblo afroperuano	5	5	5	6	1
OEI.07 Incrementar la participación de la población en bienes, servicios y actividades culturales diversos.	18	27	33	34	1
OEI.08 Fortalecer el desarrollo de la oferta cultural de las artes e industrias culturales y creativas.	14	22	24	28	4
OEI.09 Incrementar la participación de la población a espacios y materiales de lectura.	4	4	5	4	-1
OEI.10 Fortalecer la apropiación social y salvaguarda del patrimonio como parte de la identidad cultural de la población y su territorio	138	161	204	186	-18
OEI.11 Optimizar la prevención de la afectación del patrimonio cultural de la nación	485	479	538	528	-10
OEI.12 Fortalecer la participación de los actores y el enfoque territorial en el desarrollo de las políticas del Sector Cultura.	3	3	3	3	0
OEI.13 Fortalecer la gestión institucional	331	348	388	402	14
OEI.14 Promover la gestión de riesgo de desastres	10	11	11	11	0
TOTAL	**1,108**	**1,177**	**1,336**	**1,323**	**-13**

Elaborado por: Oficina de Planeamiento.
Fuente: Aplicativo CEPLAN

Con relación a las Acciones Estratégicas Institucionales De un total de 9 AEI que registraron incremento en sus actividades, destacan las siguientes:

- **AEI.13.03** "Gestión institucional efectiva del Ministerio de Cultura" con un incremento de **13 AO/I**, siendo la acción con mayor avance.
- **AEI.08.03** "Desarrollo de ferias, festivales, mercados y/o espacios de circulación de bienes y servicios culturales permanentes para los agentes culturales" con un incremento de **3 AO/I**.
- **AEI.06.02** "Gestión de espacios y herramientas de participación implementados dirigido a las organizaciones afroperuanas, con especial énfasis en niñas, jóvenes y mujeres afroperuanas" y **AEI.07.04** "Espectáculos artísticos y culturales diversos y accesibles a la población", ambas con un incremento de **1 AO/I**.

Por otro lado, un total de **35 AEI** no registraron modificaciones en sus actividades. Asimismo, de un total de 7 AEI que registraron disminución en sus actividades, las más significativas son:

- **AEI.11.04** "Protección permanente a los bienes del Patrimonio Cultural de la Nación a favor de la ciudadanía" con una disminución de **13 AO/I**, siendo la acción con mayor reducción.
- **AEI.10.01** "Sensibilización e información permanente sobre conocimientos y prácticas para la apropiación social y uso sostenible del patrimonio cultural orientada a la ciudadanía" con una disminución de **9 AO/I**.
- **AEI.10.03** "Mecanismos de acceso para la investigación oportunos en beneficios de colectivos portadores e investigadores del patrimonio cultural" con una disminución de **8 AO/I**.

ACTUALIZACIÓN EN LA PROGRAMACIÓN DE ACTIVIDADES OPERATIVAS E INVERSIONES POR ACCIÓN ESTRATÉGICA INSTITUCIONAL (AEI)

Acción Estratégica Institucional	N° Actividades Operativas e Inversiones				
	POI 2024 PIA	POI 2024 V.01	POI 2024 V.02	POI 2024 V.03	Diferencia
AEI.01.02 Formación permanente como intérpretes y traductores en lenguas indígenas u originarias dirigido a ciudadanos y ciudadanas bilingües.	1	1	1	1	0
AEI.01.03 Servicio de traducción e interpretación remota y presencial en lenguas indígenas u originarias para los hablantes de lenguas indígenas u originarias y servidores públicos en situaciones de emergencia.	1	1	1	1	0
AEI.01.04 Asistencia técnica permanente en la incorporación del enfoque intercultural para la provisión de servicios públicos dirigido a los tres niveles de gobierno.	19	37	39	39	0
AEI.02.01 Sensibilización permanente en materia de valoración de la diversidad cultural, e interculturalidad dirigida a la población, con énfasis en la valoración de la mujer indígena y afroperuana	7	7	13	13	0
AEI.02.02 Asistencia técnica permanente a entidades en materia de prevención de la discriminación étnico-racial para la prestación de servicios libres de discriminación	2	2	2	2	0
AEI.02.03 Orientación oportuna a ciudadanos y ciudadanas que reportan y/o denuncian casos de discriminación étnico-racial	1	1	1	1	0
AEI.03.01 Fortalecimiento de capacidades permanente para la investigación en y sobre lenguas indígenas u originarias dirigido a la ciudadanía hablante de lengua indígena u originaria e instituciones públicas y privadas.	2	2	2	2	0
AEI.03.02 Acciones permanentes orientadas a la revitalización de lenguas indígenas u originarias dirigidas a la ciudadanía hablante de lenguas indígenas u originarias	1	0	0	0	0
AEI.04.01 Gestión permanente de la Información de pueblos indígenas u originarios para la ciudadanía en general.	3	3	3	3	0
AEI.04.02 Asistencia técnica permanente para la implementación y fortalecimiento de espacios de participación indígena en especial de la mujer indígena para entidades públicas de los tres niveles de gobierno.	3	4	4	4	0
AEI.04.03 Asistencia técnica y capacitación permanente sobre consulta previa a servidores públicos, población indígena y ciudadanía en general	9	8	8	8	0
AEI.04.04 Seguimiento oportuno a la implementación de los acuerdos resultantes de los procesos de consulta previa efectuados por las entidades promotoras.	1	1	1	1	0
AEI.05.01 Acciones de control y vigilancia efectivas y oportunas en el ámbito de los pueblos indígenas en situación de aislamiento y contacto inicial (PIACI)	43	43	43	40	-3
AEI.05.02 Adecuación y/o categorización de reservas territoriales e indígenas en beneficio de los pueblos indígenas en situación de aislamiento y contacto inicial (PIACI)	7	7	7	6	-1
AEI.06.01 Gestión del conocimiento e información sobre el pueblo afroperuano, con especial énfasis en mujeres afroperuanas.	2	2	2	2	0
AEI.06.02 Gestión de espacios y herramientas de participación implementados dirigido a las organizaciones afroperuanas, con especial énfasis en niñas, jóvenes y mujeres afroperuanas.	1	1	1	2	1
AEI.06.03 Asistencia técnica permanente para la implementación y fortalecimiento de espacios de atención al pueblo afroperuano con énfasis en mujeres afroperuanas	2	2	2	2	0
AEI.07.02 Programas de formación de capacidades en lenguajes artísticos culturales implementados dirigidos a la población	2	2	2	2	0
AEI.07.03 Actividades de mediación y formación de públicos culturales accesibles a la población para el fomento de la apreciación y participación en las expresiones artístico – culturales	5	7	9	9	0
AEI.07.04 Espectáculos artísticos y culturales diversos y accesibles a la población	7	13	16	17	1
AEI.07.05 Difusión de obras audiovisuales diversas y accesibles en beneficio de la población	0	1	1	1	0
AEI.07.06 Implementación de inversiones en infraestructura cultural	1	0	1	1	0
AEI.07.07 Generación de contenidos culturales en plataformas virtuales accesibles a la población	3	4	4	4	0

Acción Estratégica Institucional	N° Actividades Operativas e Inversiones				
	POI 2024 PIA	POI 2024 V.01	POI 2024 V.02	POI 2024 V.03	Diferencia
AEI.08.01 Fortalecimiento de capacidades permanente a creadores, gestores y emprendedores de las industrias culturales y artes	3	7	8	9	1
AEI.08.02 Otorgamiento de incentivos económicos y no económicos accesibles a agentes culturales, negocios y proyectos culturales	5	5	5	5	0
AEI.08.03 Desarrollo de ferias, festivales, mercados y/o espacios de circulación de bienes y servicios culturales permanentes para los agentes culturales	5	6	6	9	3
AEI.08.04 Participación en eventos internacionales y desarrollo de acciones para el posicionamiento de las industrias culturales y las artes en el exterior de trabajadores y/o organizaciones culturales	1	3	4	4	0
AEI.08.05 Fortalecimiento de capacidades permanente para organizaciones culturales con incidencia comunitaria reconocidas como Puntos de Cultura	0	1	1	1	0
AEI.09.02 Fortalecimiento de los espacios de lectura de manera oportuna en beneficio de la población	2	2	3	2	-1
AEI.09.03 Programas permanentes de fomento de la lectura y escritura dirigidos a la población general	2	2	2	2	0
AEI.10.01 Sensibilización e información permanente sobre conocimientos y prácticas para la apropiación social y uso sostenible del patrimonio cultural orientada a la ciudadanía	87	101	137	128	-9
AEI.10.02 Fortalecimiento permanente de capacidades de los agentes, organizaciones, mediadores y educadores en la promoción del Patrimonio Cultural	7	8	10	10	0
AEI.10.03 Mecanismos de acceso para la investigación oportunos en beneficios de colectivos portadores e investigadores del patrimonio cultural	28	35	40	32	-8
AEI.10.04 Servicios de interpretación accesibles, inclusivos y diversos en beneficio de la población	16	17	17	16	-1
AEI.11.01 Declaratoria e inscripción oportuna para la protección de los bienes materiales pertenecientes al Patrimonio Cultural de la Nación	54	66	72	73	1
AEI.11.02 Formación de capacidades permanente de los actores involucrados en la defensa, recuperación y restitución y manejo territorial del patrimonio cultural en sus jurisdicciones	10	9	9	10	1
AEI.11.03 Gestión permanente de los sitios del patrimonio mundial y de las expresiones culturales inmateriales ante el Comité del Patrimonio Mundial y el Comité Intergubernamental	1	1	1	1	0
AEI.11.04 Protección permanente a los bienes del Patrimonio Cultural de la Nación a favor de la ciudadanía.	320	304	356	343	-13
AEI.11.05 Acciones preventivas y de defensa permanentes por afectaciones al Patrimonio Cultural de la Nación en beneficio del país	18	17	17	17	0
AEI.11.06 Promoción de las expresiones del patrimonio cultural inmaterial accesibles dirigidos a portadores del patrimonio	2	2	3	4	1
AEI.11.07 Formación de capacidades para la salvaguarda y generación de emprendimientos económicos basados en conocimientos tradicionales dirigidos a la población en general	1	1	1	1	0
AEI.11.08 Prevención oportuna de afectaciones en presuntos bienes arqueológicos del Patrimonio Cultural de la Nación en beneficio del país	79	79	79	79	0
AEI.12.01 Asistencia técnica y acompañamiento integral a entidades en los tres niveles de gobierno para la gestión y desarrollo de políticas culturales a nivel territorial	3	3	3	3	0
AEI.13.01 Gobierno Digital de calidad implementado en la entidad	17	17	18	18	0
AEI.13.02 Gestión por procesos implementados en la entidad	2	2	2	2	0
AEI.13.03 Gestión institucional efectiva del Ministerio de Cultura	311	328	367	380	13
AEI.13.04 Mecanismos implementados para la prevención de actos de corrupción en el Ministerio de Cultura"	1	1	1	2	1
AEI.14.01 Instrumentos de Gestión del Riesgo de Desastres aprobados	2	2	2	2	0
AEI.14.02 Adecuado Monitoreo, supervisión y evaluación de actividades en gestión del Riesgo de desastres	3	3	3	3	0
AEI.14.03 Generación de información oportuna ante riesgo de desastres	4	4	4	4	0
AEI.14.04 Formación y Capacitación integral en materia de Gestión de Riesgo de Desastres y Adaptación al cambio Climático.	1	2	2	2	0
TOTAL	**1,108**	**1,177**	**1,336**	**1,323**	**-13**

Elaborado por: Oficina de Planeamiento.
Fuente: Aplicativo CEPLAN

VIII. PRINCIPALES VARIACIONES DEL POI ANUAL 2024

Las principales causas de las variaciones en las actividades operativas a cargo de los diferentes órganos, unidades orgánicas y ejecutoras, respecto del POI Anual 2024

actualizado versión 3, se deben al sinceramiento de metas físicas programadas, las cuales estaban alcanzando la meta anual como consecuencia de diversos factores.

a) Reducción del marco presupuestal de la fuente de financiamiento Recursos por Operaciones de Crédito (ROOC) por un monto de **24.2 millones de soles**.

b) Transferencia a la Reserva de contingencia por un monto de **32.4 millones de soles**.

c) Transferencia a la BNP para la implementación de bibliotecas por **1.6 millones de soles**.

d) Transferencia presupuestal de inversiones a la genérica 2.3 bienes y servicios hasta por un monto de **10 millones de soles.**

e) Habilitación presupuestal para la ejecución del proyecto "Mejoramiento del servicio de interpretación cultural del templo Santo Tomas de Aquino" CUI 2559835, por un monto de **S/ 229,274.00**.

f) Transferencia presupuestal de la genérica 2.1 "personal y obligaciones sociales" a la genérica 2.3 bienes y servicios hasta por un monto de **5.9 millones de soles**.

g) Habilitación presupuestal para la ejecución del proyecto "Mejoramiento del servicio de interpretación cultural del templo de nuestra señora del rosario de Paucartambo" CUI 2482150, por un monto de **S/ 153,821.00.**

h) Habilitación presupuestal para la ejecución del proyecto "Mejoramiento del servicio de resguardo y conservación del patrimonio cultural archivístico de la nación del Archivo General de la Nación" CUI 2233917, por un monto de **S/ 135,012.00.**

IX. ANEXOS

Reportes de Actualización de Plan Operativo Institucional (POI) 2024 - Anexo B-5, obtenidos del Aplicativo CEPLAN V.01.

Los reportes se presentan organizados por unidad ejecutora, de acuerdo al siguiente orden:

- 001. Ministerio de Cultura - Administración General
- 002. MC - Cusco
- 003. Zona Arqueológica Caral
- 005. MC- Naylamp - Lambayeque
- 007. MC- Marcahuamachuco
- 008. MC - Proyectos Especiales
- 009. MC - La Libertad
- 010. MC - Chankillo

PERÚ | Ministerio de Cultura

Unidad Ejecutora 001

Administración General

Anexo B-5
PLAN OPERATIVO INSTITUCIONAL FÍSICA Y FINANCIERA (Seguimiento)
Año : 2024

Periodo PEI : 2022 - 2027
Nivel de Gobierno : E - GOBIERNO NACIONAL
Sector : 03 - CULTURA
Pliego : 003 - M. DE CULTURA

Unidad Ejecutora : 001363 - MINISTERIO DE CULTURA - ADMINISTRACION GENERAL
Centro de Costo: 01.01 - DESPACHO MINISTERIAL

OEI.13 FORTALECER LA GESTIÓN INSTITUCIONAL

AEI.13.03 GESTIÓN INSTITUCIONAL EFECTIVA DEL MINISTERIO DE CULTURA

COD.	Actividad Operativa / Inversiones	Ubigeo	U.M.	Prioridad	Meta	PROGRAMACION 1	2	3	4	5	6	7	8	9	10	11	12	Total Anual
AOI00136301326	GESTIÓN DE LAS POLÍTICAS DE PATRIMONIO CULTURAL, INDUSTRIAS CULTURALES E INTERCULTURALIDAD.	150130 : SAN BORJA	001 : ACCION	1 : Muy Alta	Fisico	3	3	3	3	3	3	3	3	3	3	3	3	36
					Financiero S/.	108,070.32	139,874.88	223,929.65	134,852.84	151,557.37	150,084.12	167,455.41	129,922.74	157,539.08	125,356.96	160,156.20	145,111.43	1,793,911.00
AOI00136301332	ACCIONES DE COORDINACIÓN Y REPRESENTACIÓN DEL GABINETE DE ASESORES	150130 : SAN BORJA	001 : ACCION	1 : Muy Alta	Fisico	1	1	1	1	1	1	1	1	1	1	1	1	12
					Financiero S/.	46,585.00	99,512.00	103,926.00	108,213.88	96,543.41	106,727.02	116,390.83	99,858.61	142,971.58	87,574.72	96,179.83	161,258.12	1,265,741.00

Unidad Ejecutora : 001363 - MINISTERIO DE CULTURA - ADMINISTRACION GENERAL
Centro de Costo: 01.02 - DESPACHO VICEMINISTERIAL DE PATRIMONIO CULTURAL E INDUSTRIAS CULTURALES

OEI.13 FORTALECER LA GESTIÓN INSTITUCIONAL

AEI.13.03 GESTIÓN INSTITUCIONAL EFECTIVA DEL MINISTERIO DE CULTURA

COD.	Actividad Operativa / Inversiones	Ubigeo	U.M.	Prioridad	Meta	PROGRAMACION 1	2	3	4	5	6	7	8	9	10	11	12	Total Anual
AOI00136301274	GESTIÓN PARA LA PROTECCIÓN Y SALVAGUARDA DEL PATRIMONIO CULTURAL Y LA PROMOCIÓN DE LAS INDUSTRIAS CULTURALES Y ARTES	150130 : SAN BORJA	060 : INFORME	1 : Muy Alta	Fisico	0	0	1	0	0	1	0	0	1	0	0	1	4
					Financiero S/.	117,721.26	189,206.98	179,975.62	182,968.18	204,782.52	144,645.95	222,309.69	108,905.25	103,929.47	142,982.07	116,529.92	115,691.09	1,829,648.00
AOI00136302903	GESTION PARA LA PROTECCIÓN DEL PATRIMONIO CULTURAL A NIVEL NACIONAL	150130 : SAN BORJA	001 : ACCION	3 : Muy Alta	Fisico	0	0	0	0	0	0	1	1	1	1	1	0	5
					Financiero S/.	0.00	0.00	0.00	0.00	0.00	0.00	15,520.00	60,430.51	140,792.28	63,700.00	38,106.05	156,531.16	475,080.00

Unidad Ejecutora : 001363 - MINISTERIO DE CULTURA - ADMINISTRACION GENERAL
Centro de Costo: 01.03 - DESPACHO VICEMINISTERIAL DE INTERCULTURALIDAD

OEI.13 FORTALECER LA GESTIÓN INSTITUCIONAL

AEI.13.03 GESTIÓN INSTITUCIONAL EFECTIVA DEL MINISTERIO DE CULTURA

COD.	Actividad Operativa / Inversiones	Ubigeo	U.M.	Prioridad	Meta	PROGRAMACION 1	2	3	4	5	6	7	8	9	10	11	12	Total Anual
AOI00136301726	CONDUCCION DE ACCIONES PARA LA TRANSVERSALIZACIÓN DEL ENFOQUE INTERCULTURAL DE LOS SERVICIOS DIRIGIDOS A PUEBLOS INDIGENAS U ORIGINARIOS Y POBLACION AFROPERUANA	150130 : SAN BORJA	001 : ACCION	1 : Muy Alta	Fisico	1	1	1	1	1	1	1	1	1	1	2	2	14
					Financiero S/.	28,700.14	52,234.75	72,547.96	59,356.85	75,321.70	40,836.11	34,771.67	41,132.52	32,390.39	48,355.47	70,531.21	95,780.65	651,959.42
AOI00136301731	CONDUCCION DE ACCIONES PARA LA PROTECCION DE DERECHOS DE LOS PUEBLOS INDIGENAS U ORIGINARIOS	150130 : SAN BORJA	001 : ACCION	1 : Muy Alta	Fisico	1	1	1	1	1	1	1	1	1	1	2	2	14
					Financiero S/.	28,699.95	52,234.75	72,547.82	61,495.64	75,320.79	40,836.11	34,771.67	41,132.53	32,390.39	48,355.48	70,531.22	104,785.23	663,101.58

Unidad Ejecutora : 001363 - MINISTERIO DE CULTURA - ADMINISTRACION GENERAL
Centro de Costo: 01.04 - ÓRGANO DE CONTROL INSTITUCIONAL

OEI.13 FORTALECER LA GESTIÓN INSTITUCIONAL

AEI.13.03 GESTIÓN INSTITUCIONAL EFECTIVA DEL MINISTERIO DE CULTURA

COD.	Actividad Operativa / Inversiones	Ubigeo	U.M.	Prioridad	Meta	PROGRAMACION 1	2	3	4	5	6	7	8	9	10	11	12	Total Anual
AOI00136301197	PROGRAMACIÓN, EJECUCIÓN Y EVALUACIÓN DE LOS SERVICIOS DE CONTROL POSTERIOR	150130 : SAN BORJA	060 : INFORME	1 : Muy Alta	Fisico	0	0	0	0	0	1	1	1	1	1	1	1	7
					Financiero S/.	44,157.76	22,018.95	24,328.10	23,859.84	31,235.98	25,878.52	20,735.53	14,351.73	21,711.03	22,938.90	15,904.98	31,329.50	298,450.82
AOI00136301303	PROGRAMACIÓN, EJECUCIÓN Y EVALUACIÓN DE LOS SERVICIOS DE CONTROL SIMULTÁNEO	150130 : SAN BORJA	060 : INFORME	1 : Muy Alta	Fisico	3	4	3	1	1	2	0	1	1	1	6	8	31
					Financiero S/.	0.00	21,407.42	24,328.07	23,859.84	31,236.26	24,109.81	28,550.78	29,928.30	13,102.56	13,116.51	15,904.98	31,333.52	256,878.05
AOI00136301314	PROGRAMACIÓN, EJECUCIÓN Y EVALUACIÓN DE LOS SERVICIOS RELACIONADOS	150130 : SAN BORJA	036 : DOCUMENTO	1 : Muy Alta	Fisico	4	2	2	2	5	3	4	4	5	3	6	5	45
					Financiero S/.	0.00	21,407.42	24,328.06	23,859.83	31,236.25	17,659.81	15,217.78	14,351.72	21,711.03	22,938.91	15,904.98	31,328.34	239,944.13

Unidad Ejecutora : 001363 - MINISTERIO DE CULTURA - ADMINISTRACION GENERAL
Centro de Costo: 01.05 - PROCURADURÍA PÚBLICA

OEI.13 FORTALECER LA GESTIÓN INSTITUCIONAL

AEI.13.03 GESTIÓN INSTITUCIONAL EFECTIVA DEL MINISTERIO DE CULTURA

COD.	Actividad Operativa / Inversiones	Ubigeo	U.M.	Prioridad	Meta	PROGRAMACION 1	2	3	4	5	6	7	8	9	10	11	12	Total Anual
AOI00136301287	DEFENSA ANTE LOS ORGANOS JURISDICCIONALES	150130 : SAN BORJA	051 : EXPEDIENTE	1 : Muy Alta	Fisico	3707	2190	3341	4563	4715	3693	4017	3668	3000	3898	3645	3002	43439
					Financiero S/.	116,787.09	141,494.62	140,618.91	181,374.86	120,505.79	130,772.20	145,816.53	122,285.32	125,812.40	316,680.41	157,296.87	229,292.00	1,928,737.00

Unidad Ejecutora : 001363 - MINISTERIO DE CULTURA - ADMINISTRACION GENERAL
Centro de Costo: 01.06 - PROYECTO ESPECIAL BICENTENARIO DE LA INDEPENDENCIA DEL PERÚ

OEI.07 INCREMENTAR LA PARTICIPACIÓN DE LA POBLACIÓN EN BIENES; SERVICIOS Y ACTIVIDADES CULTURALES DIVERSOS.

AEI.07.03 ACTIVIDADES DE MEDIACIÓN Y FORMACIÓN DE PÚBLICOS CULTURALES ACCESIBLES A LA POBLACIÓN PARA EL FOMENTO DE LA APRECIACIÓN Y PARTICIPACIÓN EN LAS EXPRESIONES ARTÍSTICO – CULTURALES

COD.	Actividad Operativa / Inversiones	Ubigeo	U.M.	Prioridad	Meta	PROGRAMACION 1	2	3	4	5	6	7	8	9	10	11	12	Total Anual
AOI00136301514	ARTICULACIÓN INTERINSTITUCIONAL EN EL MARCO DE LA AGENDA DE CONMEMORACIÓN DEL BICENTENARIO	150130 : SAN BORJA	248 : REPORTE	1 : Muy Alta	Fisico	2	2	3	2	2	3	3	2	3	2	2	2	28
					Financiero S/.	2,071,218.87	67,436.26	67,478.99	67,238.99	67,187.02	66,187.02	2,715,687.02	68,300.00	68,300.00	69,300.00	68,300.00	64,700.00	5,461,334.17
AOI00136301560	COORDINACIÓN DE LAS ACCIONES DE COMUNICACIÓN DE LA AGENDA DE CONMEMORACIÓN DE LA INDEPENDENCIA DEL PERÚ DIRIGIDAS A LA CIUDADANÍA.	150130 : SAN BORJA	060 : INFORME	1 : Muy Alta	Fisico	4	5	5	5	5	5	5	5	5	5	5	5	59
					Financiero S/.	862,042.87	108,260.26	108,302.99	108,002.99	107,990.00	106,990.00	3,665,535.00	109,300.00	109,300.00	109,726.15	117,331.97	112,975.22	5,625,757.45
AOI00136301576	EJECUCIÓN DE ACTIVIDADES E INICIATIVAS CULTURALES Y ACADÉMICAS EN CONMEMORACIÓN DEL BICENTENARIO DE LA INDEPENDENCIA DEL PERÚ.	150130 : SAN BORJA	363 : ACTIVIDAD EFECTUADA	1 : Muy Alta	Fisico	0	2	2	4	2	3	10	13	6	6	11	10	69
					Financiero S/.	2,084,545.88	80,763.27	80,806.40	80,700.04	80,589.02	79,000.00	3,439,515.42	81,932.43	81,071.83	81,071.83	89,071.83	94,704.43	6,353,772.38

OEI.13 FORTALECER LA GESTIÓN INSTITUCIONAL

AEI.13.03 GESTIÓN INSTITUCIONAL EFECTIVA DEL MINISTERIO DE CULTURA

COD.	Actividad Operativa / Inversiones	Ubigeo	U.M.	Prioridad	Meta	PROGRAMACION 1	2	3	4	5	6	7	8	9	10	11	12	Total Anual
AOI00136301431	GESTIÓN ADMINISTRATIVA DEL PROYECTO BICENTENARIO DEL PERÚ	150130 : SAN BORJA	036 : DOCUMENTO	1 : Muy Alta	Fisico	0	2	2	4	2	3	15	14	14	13	21	19	109
					Financiero S/.	190,964.96	190,802.29	190,945.35	190,829.18	174,950.72	168,497.85	164,687.44	157,510.53	165,185.72	157,316.65	173,997.68	173,704.63	2,099,393.00

Unidad Ejecutora : 001363 - MINISTERIO DE CULTURA - ADMINISTRACION GENERAL
Centro de Costo: 02.01 - SECRETARÍA GENERAL

OEI.13 FORTALECER LA GESTIÓN INSTITUCIONAL

AEI.13.03 GESTIÓN INSTITUCIONAL EFECTIVA DEL MINISTERIO DE CULTURA

COD.	Actividad Operativa / Inversiones	Ubigeo	U.M.	Prioridad	Meta	PROGRAMACION 1	2	3	4	5	6	7	8	9	10	11	12	Total Anual
AOI00136301864	GESTION DEL DESPACHO DE LA SECRETARIA GENERAL	150130 : SAN BORJA	036 : DOCUMENTO	1 : Muy Alta	Fisico	94	94	94	94	94	94	94	94	94	94	94	94	1128
					Financiero S/.	65,628.50	154,978.23	117,411.20	113,200.97	115,168.77	52,014.16	62,974.95	167,083.76	166,087.55	142,737.92	169,000.00	156,871.23	1,483,157.24
AOI00136302448	IMPLEMENTACIÓN DE HERRAMIENTAS PARA LA GESTIÓN DEL CONOCIMIENTO EN EL MINISTERIO DE CULTURA	150130 : SAN BORJA	036 : DOCUMENTO	1 : Muy Alta	Fisico	1	1	1	1	1	1	1	1	1	1	1	1	12
					Financiero S/.	9,594.68	8,116.94	8,319.93	8,520.72	32,501.21	52,014.14	70,000.00	0.00	0.00	0.00	0.00	0.00	189,067.62

OEI.13 FORTALECER LA GESTIÓN INSTITUCIONAL

AEI.13.04 MECANISMOS IMPLEMENTADOS PARA LA PREVENCIÓN DE ACTOS DE CORRUPCIÓN EN EL MINISTERIO DE CULTURA

COD.	Actividad Operativa / Inversiones	Ubigeo	U.M.	Prioridad	Meta	PROGRAMACION	Total Anual

						1	2	3	4	5	6	7	8	9	10	11	12	
AOI00136301371	IMPLEMENTACIÓN DE MECANISMOS PARA LA PREVENCIÓN DE ACTOS DE CORRUPCIÓN EN EL MINISTERIO DE CULTURA.	150130 : SAN BORJA	461 : MECANISMO IMPLEMENTADO	1 : Muy Alta	Fisico	0	0	2	0	0	2	0	0	2	0	0	1	7
					Financiero S/.	0.00	0.00	9,000.00	0.00	39,000.00	52,014.14	70,000.00	0.00	0.00	0.00	0.00	0.00	170,014.14

Unidad Ejecutora : 001363 - MINISTERIO DE CULTURA - ADMINISTRACION GENERAL
Centro de Costo: 02.02 - OFICINA DE DEFENSA NACIONAL

OEI.14 PROMOVER LA GESTIÓN DE RIESGO DE DESASTRES

AEI.14.01 INSTRUMENTOS DE GESTIÓN DEL RIESGO DE DESASTRES APROBADOS

COD.	Actividad Operativa / Inversiones	Ubigeo	U.M.	Prioridad	Meta	PROGRAMACION 1	2	3	4	5	6	7	8	9	10	11	12	Total Anual
AOI00136301147	ELABORACION DE INSTRUMENTOS ESTRATEGICOS PARA LA GESTION DEL RIESGO DE DESASTRES EN EL SECTOR.	150130 : SAN BORJA	036 : DOCUMENTO	1 : Muy Alta	Fisico	0	0	0	0	0	0	0	0	0	0	0	4	4
					Financiero S/.	3,264.75	7,264.75	7,264.75	7,264.75	7,264.75	7,264.75	7,564.75	7,264.75	7,264.75	8,629.05	7,264.75	8,251.85	85,828.40
AOI00136302502	EJECUCIÓN DEL SEGUIMIENTO DE LAS ACCIONES DEL SECTOR CULTURA EN EL PLAN MULTISECTORIAL ANTE LA OCURRENCIA DEL FENÓMENO EL NIÑO 2023 - 2024	150130 : SAN BORJA	036 : DOCUMENTO	1 : Muy Alta	Fisico	1	0	0	0	0	0	0	0	0	0	0	0	1
					Financiero S/.	2,000.00	0.00	0.00	0.00	0.00	0.00	0.00	0.00	0.00	0.00	0.00	0.00	2,000.00

OEI.14 PROMOVER LA GESTIÓN DE RIESGO DE DESASTRES

AEI.14.02 ADECUADO MONITOREO; SUPERVISIÓN Y EVALUACIÓN DE ACTIVIDADES EN GESTIÓN DEL RIESGO DE DESASTRES

COD.	Actividad Operativa / Inversiones	Ubigeo	U.M.	Prioridad	Meta	PROGRAMACION 1	2	3	4	5	6	7	8	9	10	11	12	Total Anual
AOI00136301148	EJECUCION DEL SEGUIMIENTO DE LAS CONDICIONES DE SEGURIDAD EN EDIFICACIONES PARA LA OBTENCION DEL CERTIFICADO DE ITSE DE LOS ESTABLECIMIENTOS ADMINISTRADOS POR EL MINISTERIO DE CULTURA	150130 : SAN BORJA	036 : DOCUMENTO	1 : Muy Alta	Fisico	0	0	1	1	0	1	1	0	1	1	0	5	11
					Financiero S/.	0.00	0.00	5,000.00	10,000.00	0.00	8,000.00	8,000.00	8,000.00	8,000.00	8,000.00	8,000.00	13,000.00	76,000.00

OEI.14 PROMOVER LA GESTIÓN DE RIESGO DE DESASTRES

AEI.14.03 GENERACIÓN DE INFORMACIÓN OPORTUNA ANTE RIESGO DE DESASTRES

COD.	Actividad Operativa / Inversiones	Ubigeo	U.M.	Prioridad	Meta	PROGRAMACION 1	2	3	4	5	6	7	8	9	10	11	12	Total Anual
AOI00136301164	ELABORACIÓN DE INSTRUMENTOS DE GESTION Y TECNICOS (DIRECTIVAS, GUÍAS, FICHAS, FORMULARIOS, ENTRE OTROS) PARA EL CENTRO DE OPERACIONES DE EMERGENCIA Y ESPACIOS DE MONITOREO Y SEGUIMIENTO DEL SECTOR CULTURA	150130 : SAN BORJA	036 : DOCUMENTO	1 : Muy Alta	Fisico	0	0	0	0	0	0	0	0	0	0	0	1	1
					Financiero S/.	3,000.00	0.00	3,000.00	3,000.00	3,000.00	3,000.00	3,000.00	3,000.00	3,000.00	3,000.00	3,000.00	3,000.00	33,000.00
AOI00136301165	ELABORACION DE REPORTES, INFORMES Y RESUMENES DE PELIGROS, EMERGENCIAS Y DESASTRES ASI COMO BOLETINES DE AVISOS Y ALERTAS DEL SECTOR, A FIN DE APOYAR A LA OPORTUNA TOMA DE DECISIONES DE LA MAXIMA AUTORIDAD Y FUNCIONARIOS DEL SECTOR.	150130 : SAN BORJA	248 : REPORTE	1 : Muy Alta	Fisico	1	14	14	11	13	13	13	9	7	7	13	22	137
					Financiero S/.	3,317.73	20,000.00	21,284.71	18,313.11	18,321.93	18,322.77	18,621.51	18,317.31	13,322.77	18,322.77	24,971.81	28,923.58	222,040.00

OEI.14 PROMOVER LA GESTIÓN DE RIESGO DE DESASTRES

AEI.14.04 FORMACIÓN Y CAPACITACIÓN INTEGRAL EN MATERIA DE GESTIÓN DE RIESGO DE DESASTRES Y ADAPTACIÓN AL CAMBIO CLIMÁTICO.

COD.	Actividad Operativa / Inversiones	Ubigeo	U.M.	Prioridad	Meta	PROGRAMACION 1	2	3	4	5	6	7	8	9	10	11	12	Total Anual
AOI00136301167	FORTALECIMIENTO DE CAPACIDADES DE LOS SERVIDORES DEL MINISTERIO DE CULTURA EN GESTIÓN DE RIESGOS DE DESASTRES	150130 : SAN BORJA	363 : ACTIVIDAD EFECTUADA	1 : Muy Alta	Fisico	0	2	0	1	2	1	1	1	1	2	10	0	21
					Financiero S/.	4,806.27	4,121.13	4,121.13	4,121.13	7,386.81	7,443.48	7,893.41	7,443.90	6,517.37	120,683.82	11,769.23	4,295.32	190,603.00
AOI00136302676	VERIFICACIÓN DE LA IMPLEMENTACIÓN DE LA GESTIÓN DEL RIESGO DE DESASTRES EN LA PLATAFORMA DE DEFENSA CIVIL DEL GOBIERNO REGIONAL DE HUÁNUCO	100101 : HUANUCO	363 : ACTIVIDAD EFECTUADA	3 : Muy Alta	Fisico	1	0	0	0	0	0	0	0	0	0	0	0	1
					Financiero S/.	2,000.00	0.00	506.60	0.00	0.00	0.00	0.00	0.00	0.00	0.00	0.00	0.00	2,506.60

Unidad Ejecutora : 001363 - MINISTERIO DE CULTURA - ADMINISTRACION GENERAL
Centro de Costo: 02.03 - OFICINA DE ATENCIÓN AL CIUDADANO Y GESTIÓN DOCUMENTARIA

OEI.13 FORTALECER LA GESTIÓN INSTITUCIONAL

AEI.13.03 GESTIÓN INSTITUCIONAL EFECTIVA DEL MINISTERIO DE CULTURA

COD.	Actividad Operativa / Inversiones	Ubigeo	U.M.	Prioridad	Meta	PROGRAMACION 1	2	3	4	5	6	7	8	9	10	11	12	Total Anual
AOI00136301470	GESTIÓN DE LA ATENCIÓN DE LOS SERVICIOS A LA CIUDADANÍA	150130 : SAN BORJA	006 : ATENCION	1 : Muy Alta	Fisico	7400	7400	7400	7400	7400	7400	7400	7400	7400	7400	7400	7400	88800
					Financiero S/.	50,000.00	50,000.00	50,000.00	51,294.23	0.00	52,661.48	53,375.17	50,853.28	48,500.00	50,700.00	47,775.29	50,000.00	555,159.45
AOI00136302174	CONDUCCIÓN DE LOS PROCESOS DE GESTIÓN DOCUMENTAL DEL MINISTERIO DE CULTURA	150130 : SAN BORJA	001 : ACCION	1 : Muy Alta	Fisico	51	51	51	51	51	51	51	51	51	51	51	51	612
					Financiero S/.	93,800.36	86,980.17	145,713.21	105,939.66	137,227.49	65,295.55	162,129.13	166,640.66	105,086.69	156,619.32	95,000.00	214,362.42	1,534,794.66
AOI00136302180	SISTEMATIZACIÓN DE LOS SERVICIOS DE LA BIBLIOTECA Y ATENCIÓN DE USUARIOS	150130 : SAN BORJA	112 : UNIDAD	1 : Muy Alta	Fisico	174	174	174	174	174	174	174	174	174	174	174	174	2088
					Financiero S/.	25,000.00	25,000.00	25,000.00	25,000.00	35,000.00	23,000.00	16,800.00	20,000.00	15,000.00	15,000.00	15,000.00	26,050.76	265,850.76
AOI00136302182	EJECUCIÓN DE LOS PROCESOS Y PROCEDIMIENTOS ARCHIVÍSTICOS PARA GARANTIZAR LA CONSERVACIÓN, CUSTODIA Y SERVICIO DEL PATRIMONIO DOCUMENTAL DEL MINISTERIO DE CULTURA .	150130 : SAN BORJA	006 : ATENCION	1 : Muy Alta	Fisico	100	100	103	100	100	103	100	100	103	100	100	103	1212
					Financiero S/.	32,097.73	52,799.83	73,793.93	33,793.93	47,136.44	29,000.00	30,000.00	25,000.00	45,000.00	27,967.62	82,122.64	78,952.01	557,664.13

Unidad Ejecutora : 001363 - MINISTERIO DE CULTURA - ADMINISTRACION GENERAL
Centro de Costo: 02.05 - OFICINA DE COMUNICACIÓN E IMAGEN INSTITUCIONAL

OEI.13 FORTALECER LA GESTIÓN INSTITUCIONAL

AEI.13.03 GESTIÓN INSTITUCIONAL EFECTIVA DEL MINISTERIO DE CULTURA

COD.	Actividad Operativa / Inversiones	Ubigeo	U.M.	Prioridad	Meta	PROGRAMACION 1	2	3	4	5	6	7	8	9	10	11	12	Total Anual
AOI00136301282	DIFUSION DE INFORMACION REFERENTE A TEMAS CULTURALES EN MEDIOS DE COMUNICACIÓN	150130 : SAN BORJA	363 : ACTIVIDAD EFECTUADA	1 : Muy Alta	Fisico	490	570	570	570	570	570	570	570	570	570	570	570	6760
					Financiero S/.	73,391.83	154,052.77	145,981.21	148,644.69	190,873.09	139,782.40	159,077.41	117,250.23	192,780.50	127,184.65	215,571.93	277,714.29	1,942,305.00

Unidad Ejecutora : 001363 - MINISTERIO DE CULTURA - ADMINISTRACION GENERAL
Centro de Costo: 02.06 - CENTRO DE LA CULTURA DEL MUSEO DE LA NACION

OEI.13 FORTALECER LA GESTIÓN INSTITUCIONAL

AEI.13.03 GESTIÓN INSTITUCIONAL EFECTIVA DEL MINISTERIO DE CULTURA

COD.	Actividad Operativa / Inversiones	Ubigeo	U.M.	Prioridad	Meta	PROGRAMACION 1	2	3	4	5	6	7	8	9	10	11	12	Total Anual
AOI00136302503	EJECUCIÓN DE ACCIONES VINCULADAS AL ACCESO DE LA CIUDADANÍA A LA CULTURA	150130 : SAN BORJA	060 : INFORME	1 : Muy Alta	Fisico	2	2	2	2	2	2	2	2	2	2	2	2	24
					Financiero S/.	5,122.43	5,122.77	5,122.77	5,122.77	5,121.07	5,121.41	5,422.77	5,118.69	4,894.09	5,123.45	5,122.77	5,427.01	61,842.00

Unidad Ejecutora : 001363 - MINISTERIO DE CULTURA - ADMINISTRACION GENERAL
Centro de Costo: 02.08 - UNIDAD DE COORDINACIÓN Y ARTICULACIÓN TERRITORIAL

OEI.12 FORTALECER LA PARTICIPACIÓN DE LOS ACTORES Y EL ENFOQUE TERRITORIAL EN EL DESARROLLO DE LAS POLÍTICAS DEL SECTOR CULTURA.

AEI.12.01 ASISTENCIA TÉCNICA Y ACOMPAÑAMIENTO INTEGRAL A ENTIDADES EN LOS TRES NIVELES DE GOBIERNO PARA LA GESTIÓN Y DESARROLLO DE POLÍTICAS CULTURALES A NIVEL TERRITORIAL

COD.	Actividad Operativa / Inversiones	Ubigeo	U.M.	Prioridad	Meta	PROGRAMACION 1	2	3	4	5	6	7	8	9	10	11	12	Total Anual
AOI00136302655	COORDINACIÓN Y ARTICULACIÓN DE LA ASISTENCIA TÉCNICA Y EL FORTALECIMIENTO DE CAPACIDADES DE LAS DIRECCIONES DESCONCENTRADAS DE CULTURA EN COORDINACIÓN CON LOS ÓRGANOS DE LÍNEA DE LOS DESPACHOS VICEMINISTERIALES Y LA SECRETARÍA GENERAL.	150130 : SAN BORJA	001 : ACCION	1 : Muy Alta	Fisico	0	0	0	0	0	0	0	0	0	0	0	1	1
					Financiero S/.	152,155.89	0.00	0.00	0.00	0.00	0.00	0.00	0.00	0.00	0.00	0.00	1.11	152,157.00

Unidad Ejecutora : 001363 - MINISTERIO DE CULTURA - ADMINISTRACION GENERAL
Centro de Costo: 02.09 - UNIDAD DE ESTUDIOS ECONOMICOS

OEI.13 FORTALECER LA GESTIÓN INSTITUCIONAL

AEI.13.03 GESTIÓN INSTITUCIONAL EFECTIVA DEL MINISTERIO DE CULTURA

COD.	Actividad Operativa / Inversiones	Ubigeo	U.M.	Prioridad	Meta	PROGRAMACION 1	2	3	4	5	6	7	8	9	10	11	12	Total Anual
AOI00136302916	FORTALECIMIENTO DE LA GESTIÓN INSTITUCIONAL EN MATERIA DE ESTUDIOS ECONÓMICOS, EVALUACIÓN E INNOVACIÓN	150130 : SAN BORJA	036 : DOCUMENTO	3 : Alta	Fisico	0	0	0	0	0	0	0	1	1	1	1	1	5
					Financiero S/.	0.00	0.00	0.00	0.00	0.00	0.00	0.00	20,000.00	30,000.00	30,000.00	35,000.00	32,674.00	147,674.00

Unidad Ejecutora : 001363 - MINISTERIO DE CULTURA - ADMINISTRACION GENERAL
Centro de Costo: 02.10 - UNIDAD DE INTEGRIDAD

OEI.13 FORTALECER LA GESTIÓN INSTITUCIONAL

AEI.13.04 MECANISMOS IMPLEMENTADOS PARA LA PREVENCIÓN DE ACTOS DE CORRUPCIÓN EN EL MINISTERIO DE CULTURA

COD.	Actividad Operativa / Inversiones	Ubigeo	U.M.	Prioridad	Meta	PROGRAMACION 1	2	3	4	5	6	7	8	9	10	11	12	Total Anual
AOI00136302917	PROMOCIÓN Y SEGUIMIENTO DEL PROCESO DE IMPLEMENTACIÓN DEL MODELO DE INTEGRIDAD DEL MINISTERIO DE CULTURA	150130 : SAN BORJA	461 : MECANISMO IMPLEMENTADO	3 : Alta	Fisico	0	0	0	0	0	0	0	0	2	1	1	1	5
					Financiero S/.	0.00	0.00	0.00	0.00	0.00	0.00	0.00	0.00	17,000.00	49,500.00	50,000.00	43,250.00	159,750.00

Unidad Ejecutora : 001363 - MINISTERIO DE CULTURA - ADMINISTRACION GENERAL

Centro de Costo: 03.01 - OFICINA GENERAL DE ADMINISTRACIÓN

OEI.13 FORTALECER LA GESTIÓN INSTITUCIONAL

AEI.13.03 GESTIÓN INSTITUCIONAL EFECTIVA DEL MINISTERIO DE CULTURA

COD.	Actividad Operativa / Inversiones	Ubigeo	U.M.	Prioridad	Meta	PROGRAMACION 1	2	3	4	5	6	7	8	9	10	11	12	Total Anual
AOI00136301193	GESTIÓN, COORDINACIÓN Y CONTROL PARA LA CORRECTA APLICACIÓN DE LOS SISTEMAS ADMINISTRATIVOS	150130 : SAN BORJA	036 : DOCUMENTO	1 : Muy Alta	Fisico	5	4	7	7	28	29	29	28	29	28	28	10	232
					Financiero S/.	178,000.95	190,270.07	219,756.72	142,838.75	177,047.51	136,628.42	154,227.43	122,567.27	137,709.37	179,045.55	137,824.48	962,864.27	2,738,780.79
AOI00136302172	DILIGENCIAMIENTO DE LOS PROCEDIMIENTOS DE EJECUCION COACTIVA CON COMPETENCIA NACIONAL DESTINADOS AL COBRO DE LAS MULTAS Y EJECUCIONES FORZOSAS DE OBLIGACIONES DE HACER IMPUESTAS A LOS ADMINISTRADOS POR ATENTAR CONTRA EL PATRIMONIO CULTURAL DE LA NACION	150130 : SAN BORJA	036 : DOCUMENTO	1 : Muy Alta	Fisico	40	40	40	42	40	40	42	40	40	40	42	20	466
					Financiero S/.	26,300.00	29,503.60	28,410.10	28,237.30	29,301.30	30,786.00	47,712.70	28,549.20	28,805.80	30,263.80	28,552.20	606,812.09	943,234.09
AOI00136302173	EJECUCION DE LAS INVERSIONES DE LA UEI / UE 001 - ADMINISTRACIÓN GENERAL	150130 : SAN BORJA	060 : INFORME	1 : Muy Alta	Fisico	2	2	4	4	6	6	6	7	8	3	4	6	58
					Financiero S/.	22,342.57	22,342.57	22,342.57	22,342.57	22,342.57	22,342.57	22,342.57	22,342.57	22,342.57	22,342.57	30,918.77	519,043.65	773,388.12

Unidad Ejecutora : 001363 - MINISTERIO DE CULTURA - ADMINISTRACION GENERAL

Centro de Costo: 03.02 - OFICINA DE CONTABILIDAD

OEI.13 FORTALECER LA GESTIÓN INSTITUCIONAL

AEI.13.03 GESTIÓN INSTITUCIONAL EFECTIVA DEL MINISTERIO DE CULTURA

COD.	Actividad Operativa / Inversiones	Ubigeo	U.M.	Prioridad	Meta	PROGRAMACION 1	2	3	4	5	6	7	8	9	10	11	12	Total Anual
AOI00136301214	ELABORACIÓN, FORMULACIÓN Y CONSOLIDACIÓN DE LOS ESTADOS FINANCIEROS Y PRESUPUESTALES DEL MINISTERIO DE CULTURA, PARA LA TOMA DE DECISIONES EN CUMPLIMIENTO DE LAS NORMAS ESTABLECIDAS POR EL ESTADO.	150130 : SAN BORJA	001 : ACCION	1 : Muy Alta	Fisico	2	3	4	3	2	5	2	3	4	3	2	5	38
					Financiero S/.	98,249.39	431,194.18	115,300.17	85,255.87	91,814.25	71,780.17	83,461.15	78,793.40	83,528.24	121,711.17	219,000.21	195,926.17	1,676,014.37
AOI00136302367	REVISION DE LAS ACCIONES DE GASTO DE LAS UNIDADES ORGÁNICAS COMO PARTE DEL CONTROL CONCURRENTE.	150130 : SAN BORJA	001 : ACCION	1 : Muy Alta	Fisico	2	2	3	3	3	3	2	3	3	2	3	3	32
					Financiero S/.	58,910.00	58,910.00	58,910.00	64,410.00	58,410.00	58,410.00	58,410.00	58,410.00	52,410.00	52,410.00	72,410.00	112,908.63	764,918.63

Unidad Ejecutora : 001363 - MINISTERIO DE CULTURA - ADMINISTRACION GENERAL

Centro de Costo: 03.03 - OFICINA DE TESORERÍA

OEI.13 FORTALECER LA GESTIÓN INSTITUCIONAL

AEI.13.03 GESTIÓN INSTITUCIONAL EFECTIVA DEL MINISTERIO DE CULTURA

COD.	Actividad Operativa / Inversiones	Ubigeo	U.M.	Prioridad	Meta	PROGRAMACION 1	2	3	4	5	6	7	8	9	10	11	12	Total Anual
AOI00136301299	ADMINISTRACION DE LOS INGRESOS Y EGRESOS EN SUS FASE DE GIROS DE LA U.E.001-ADMINISTRACION GENERAL DEL MINISTERIO DE CULTURA	150130 : SAN BORJA	036 : DOCUMENTO	1 : Muy Alta	Fisico	3	3	3	3	3	3	5	3	3	3	3	5	40
					Financiero S/.	116,469.58	112,759.17	108,017.43	114,593.74	181,178.64	134,993.19	168,725.88	193,158.31	110,975.14	107,464.20	100,367.82	227,946.90	1,676,650.00

Unidad Ejecutora : 001363 - MINISTERIO DE CULTURA - ADMINISTRACION GENERAL

Centro de Costo: 03.04 - OFICINA DE ABASTECIMIENTO

OEI.13 FORTALECER LA GESTIÓN INSTITUCIONAL

AEI.13.03 GESTIÓN INSTITUCIONAL EFECTIVA DEL MINISTERIO DE CULTURA

COD.	Actividad Operativa / Inversiones	Ubigeo	U.M.	Prioridad	Meta	PROGRAMACION 1	2	3	4	5	6	7	8	9	10	11	12	Total Anual
AOI00136301169	PROGRAMACIÓN DE LAS NECESIDADES DEL MINISTERIO DE CULTURA PARA LA ADQUISICIÓN DE BIENES Y SERVICIOS DURANTE EL EJERCICIO FISCAL	150130 : SAN BORJA	060 : INFORME	1 : Muy Alta	Fisico	4	2	2	2	2	2	2	2	2	2	2	2	26
					Financiero S/.	18,797.57	18,097.88	16,919.67	25,000.00	11,609.47	49,611.99	25,000.00	213,912.18	9,000.00	35,100.00	51,057.22	43,625.22	517,731.20
AOI00136301174	ELABORACIÓN DEL EXPEDIENTE DE CONTRATACIÓN- CONVOCATORIA	150130 : SAN BORJA	051 : EXPEDIENTE	1 : Muy Alta	Fisico	1	2	1	1	2	25	2	2	2	2	2	2	44
					Financiero S/.	39,761.95	40,961.52	40,700.90	71,865.20	55,372.72	49,611.99	31,912.18	68,000.00	34,000.00	36,000.00	89,180.92	89,180.92	646,548.30
AOI00136301178	ELABORACIÓN DE ORDENES DE COMPRA Y SERVICIO EN ATENCIÓN A LOS REQUERIMIENTOS DE LAS DIFERENTES ÁREAS USUARIAS	150130 : SAN BORJA	051 : EXPEDIENTE	1 : Muy Alta	Fisico	100	100	100	100	120	1340	120	120	250	250	250	50	2900
					Financiero S/.	71,554.21	72,753.78	105,870.42	203,521.46	93,009.32	49,611.99	45,724.38	141,500.00	51,054.49	125,900.00	88,680.92	107,080.92	1,156,261.89
AOI00136301184	REVISIÓN Y ELABORACÓN DE DOCUMENTOS VINCULADOS A EXPEDIENTES DE CONTRATACIÓN - EJECUCIÓN CONTRACTUAL Y FISCALIZACIÓN POSTERIOR	150130 : SAN BORJA	051 : EXPEDIENTE	1 : Muy Alta	Fisico	2	3	3	4	4	4	5	5	6	5	6	2	49
					Financiero S/.	70,315.78	71,515.34	71,254.72	40,212.13	104,288.08	49,611.99	64,912.18	69,824.36	69,824.36	54,000.00	82,181.01	90,794.73	838,734.68
AOI00136301190	ELABORACIÓN DE ACTOS Y DISPOSICIÓN Y ADMINISTRACIÓN DE LOS BIENES MUEBLES E INMUEBLES	150130 : SAN BORJA	036 : DOCUMENTO	1 : Muy Alta	Fisico	1	2	1	1	1	1	1	1	1	2	1	1	14
					Financiero S/.	52,881.21	342,015.65	53,820.17	40,262.22	38,089.54	49,612.05	38,394.74	83,009.40	36,198.91	33,482.56	75,663.53	82,188.25	925,618.23
AOI00136301538	ORGANIZACIÓN Y CONTROL DE LOS PROCESOS DE ALMACENAMIENTO (RECEPCION, CUSTODIA Y DISTRIBUCIÓN DE BIENES A NIVEL INSTITUCIONAL)	150130 : SAN BORJA	036 : DOCUMENTO	1 : Muy Alta	Fisico	1	1	2	2	1	2	1	2	2	1	1	2	18
					Financiero S/.	32,991.76	32,292.07	31,113.86	13,168.93	12,498.35	49,611.99	57,644.52	206,362.46	10,506.39	44,365.34	94,913.26	62,797.77	648,266.70
AOI00136302884	ATENCIÓN DE ORDENES DE COMPRA Y SERVICIO DE LOS REQUERIMIENTOS DE LAS DIFERENTES ÁREAS USUARIAS EN EL MARCO DEL FORO DE COOPERACION ECONÓMCA ASÍA - PACIFICO (APEC)	150130 : SAN BORJA	051 : EXPEDIENTE	3 : Alta	Fisico	0	0	0	0	0	80	80	80	0	0	0	0	240
					Financiero S/.	0.00	0.00	0.00	0.00	0.00	0.00	89,000.00	90,500.00	75,000.00	36,500.00	15,000.00	0.00	306,000.00
AOI00136302904	GESTIÓN ADMINISTRATIVA - PARA LA DOTACIÓN DE MATERIAL BIBLIOGRÁFICO	150130 : SAN BORJA	001 : ACCION	3 : Alta	Fisico	0	0	0	0	0	0	0	0	1	1	1	1	4
					Financiero S/.	0.00	0.00	0.00	0.00	0.00	0.00	0.00	0.00	18,000.00	36,000.00	36,000.00	0.00	90,000.00

Unidad Ejecutora : 001363 - MINISTERIO DE CULTURA - ADMINISTRACION GENERAL

Centro de Costo: 03.05 - OFICINA DE OPERACIONES Y MANTENIMIENTO

OEI.13 FORTALECER LA GESTIÓN INSTITUCIONAL

AEI.13.03 GESTIÓN INSTITUCIONAL EFECTIVA DEL MINISTERIO DE CULTURA

COD.	Actividad Operativa / Inversiones	Ubigeo	U.M.	Prioridad	Meta	PROGRAMACION 1	2	3	4	5	6	7	8	9	10	11	12	Total Anual
AOI00136301219	OPERACION Y EJECUCION DEL MANTENIMIENTO A LA INFRAESTRUCTURA Y A EQUIPOS DEL MINISTERIO DE CULTURA	150130 : SAN BORJA	455 : MANTENIMIENTO	1 : Muy Alta	Fisico	3	3	3	3	3	3	3	3	3	3	3	3	36
					Financiero S/.	707,287.91	922,485.37	1,115,520.82	652,090.70	1,318,372.75	961,466.20	954,599.60	1,037,847.40	730,284.82	904,659.17	544,381.56	1,484,471.68	11,333,467.98
AOI00136302879	OPERACIÓN Y EJECUCIÓN DEL MANTENIMIENTO A LA INFRAESTRUCTURA Y A EQUIPOS DEL MINISTERIO DE CULTURA (APEC)	150130 : SAN BORJA	455 : MANTENIMIENTO	3 : Alta	Fisico	0	0	0	0	0	0	0	0	0	0	0	13	13
					Financiero S/.	0.00	0.00	0.00	0.00	0.00	7,000.00	43,000.00	81,548.00	271,588.56	314,223.51	541,966.92	1,370,960.03	2,630,287.02

Unidad Ejecutora : 001363 - MINISTERIO DE CULTURA - ADMINISTRACION GENERAL

Centro de Costo: 03.06 - UNIDAD EJECUTORA DE INVERSIONES

OEI.10 FORTALECER LA APROPIACIÓN SOCIAL Y SALVAGUARDA DEL PATRIMONIO COMO PARTE DE LA IDENTIDAD CULTURAL DE LA POBLACIÓN Y SU TERRITORIO

AEI.10.04 SERVICIOS DE INTERPRETACIÓN ACCESIBLES; INCLUSIVOS Y DIVERSOS EN BENEFICIO DE LA POBLACIÓN

COD.	Actividad Operativa / Inversiones	Ubigeo	U.M.	Prioridad	Meta	PROGRAMACION 1	2	3	4	5	6	7	8	9	10	11	12	Total Anual
AOI00136302507	CONSTRUCCIÓN DEL CENTRO DE INTERPRETACIÓN 2189426	150137 : SANTA ANITA	069 : M2	1 : Muy Alta	Fisico	78	0	94	115	0	11	6	0	0	0	0	0	304
					Financiero S/.	0.00	292,881.56	297,776.35	409,864.61	40,381.36	235,639.86	85,754.70	0.00	0.00	0.00	0.00	0.00	1,362,298.44

OEI.11 OPTIMIZAR LA PREVENCIÓN DE LA AFECTACIÓN DEL PATRIMONIO CULTURAL DE LA NACIÓN

AEI.11.04 PROTECCIÓN PERMANENTE A LOS BIENES DEL PATRIMONIO CULTURAL DE LA NACIÓN A FAVOR DE LA CIUDADANÍA.

COD.	Actividad Operativa / Inversiones	Ubigeo	U.M.	Prioridad	Meta	PROGRAMACION 1	2	3	4	5	6	7	8	9	10	11	12	Total Anual
AOI00136302376	CONSTRUCCIÓN DEL CERCO PERIMÉTRICO 2189426	150137 : SANTA ANITA	069 : M2	1 : Muy Alta	Fisico	0	0	0	0	0	0	0	0	0	113	150	0	263
					Financiero S/.	0.00	0.00	0.00	0.00	0.00	0.00	0.00	0.00	0.00	0.00	31,796.48	98,871.62	130,668.10
AOI00136302511	CONSTRUCCIÓN DE CERCO PERIMÉTRICO - 2112874	150103 : ATE	154 : METRO LINEAL	1 : Muy Alta	Fisico	0	0	0	0	0	0	0	0	0	0	643	1286	1929
					Financiero S/.	0.00	0.00	0.00	0.00	0.00	0.00	0.00	0.00	0.00	289,843.61	579,687.22	480,188.67	1,349,719.50

OEI.13 FORTALECER LA GESTIÓN INSTITUCIONAL

AEI.13.03 GESTIÓN INSTITUCIONAL EFECTIVA DEL MINISTERIO DE CULTURA

COD.	Actividad Operativa / Inversiones	Ubigeo	U.M.	Prioridad	Meta	PROGRAMACION 1	2	3	4	5	6	7	8	9	10	11	12	Total Anual
AOI00136302160	SUPERVISIÓN DE OBRA - 2112874	150103 : ATE	060 : INFORME	1 : Muy Alta	Fisico	0	0	0	0	0	0	0	0	0	1	1	1	3
					Financiero S/.	0.00	0.00	0.00	0.00	0.00	0.00	5,000.00	5,000.00	5,000.00	5,000.00	0.00	49,566.56	69,566.56
AOI00136302504	ELABORACIÓN DE EXPEDIENTE TÉCNICO - 2133720	130204 : MAGDALENA DE CAO	105 : RESOLUCION	1 : Muy Alta	Fisico	0	0	0	0	0	0	0	0	0	0	0	1	1
					Financiero S/.	0.00	5,000.00	1,451.79	0.00	0.00	0.00	9,450.00	0.00	0.00	0.00	0.00	17,550.26	33,452.05

AOI00136302508	SUPERVISIÓN 2189426	150137 : SANTA ANITA	060 : INFORME	1 : Muy Alta	Fisico	1	0	1	1	1	1	1	0	0	1	1	1	9
					Financiero S/.	0.00	111,480.30	25,682.11	0.00	88,032.99	9,000.00	22,212.97	64,397.87	8,000.00	31,489.73	0.00	71,528.62	431,824.59
AOI00136302509	ELABORACIÓN DE EXPEDIENTE TÉCNICO - 2189426	150137 : SANTA ANITA	105 : RESOLUCION	1 : Muy Alta	Fisico	0	0	0	1	0	0	0	0	0	0	1	0	2
					Financiero S/.	0.00	0.00	0.00	0.00	0.00	0.00	0.00	0.00	6,000.00	6,000.00	6,000.00	0.00	18,000.00
AOI00136302510	ELABORACIÓN DE EXPEDIENTE TÉCNICO-2112874	150103 : ATE	105 : RESOLUCION	1 : Muy Alta	Fisico	0	0	0	1	0	1	0	0	0	0	0	1	3
					Financiero S/.	0.00	5,000.00	14,030.00	0.00	14,600.00	5,000.00	2,149.94	0.00	0.00	0.00	12,000.00	29,400.00	82,179.94
AOI00136302789	ADQUISICIÓN DE EQUIPOS 2593676	150130 : SAN BORJA	112 : UNIDAD	3 : Alta	Fisico	0	0	0	0	0	3	0	0	0	0	0	103	106
					Financiero S/.	0.00	0.00	0.00	146,700.08	0.00	0.00	0.00	0.00	0.00	0.00	0.00	876,947.92	1,023,648.00
AOI00136302796	LIQUIDACIÓN DE OBRA 2133720	130204 : MAGDALENA DE CAO	105 : RESOLUCION	3 : Muy Alta	Fisico	0	0	0	0	1	0	0	0	0	0	0	0	1
					Financiero S/.	0.00	0.00	0.00	0.00	106,124.95	0.00	0.00	0.00	0.00	0.00	0.00	0.00	106,124.95
AOI00136302798	ELABORACIÓN DE EXPEDIENTE TÉCNICO - 2091094	150130 : SAN BORJA	060 : INFORME	3 : Muy Alta	Fisico	0	0	0	0	0	1	0	0	0	0	0	0	1
					Financiero S/.	0.00	0.00	0.00	0.00	0.00	0.00	12,000.00	0.00	0.00	0.00	0.00	0.00	12,000.00
AOI00136302851	EQUIPAMIENTO Y MOBILIARIO 2189426	150137 : SANTA ANITA	112 : UNIDAD	3 : Muy Alta	Fisico	0	0	0	0	0	0	24	17	0	0	0	0	41
					Financiero S/.	0.00	0.00	0.00	0.00	0.00	4,500.00	43,216.87	17,870.00	0.00	0.00	0.00	0.00	65,586.87
AOI00136302934	ADQUISICIÓN DE EQUIPOS 2652270	150130 : SAN BORJA	112 : UNIDAD	3 : Muy Alta	Fisico	0	0	0	0	0	0	0	0	0	0	0	1194	1194
					Financiero S/.	0.00	0.00	0.00	0.00	0.00	0.00	0.00	0.00	0.00	0.00	2,280,362.78	3,408,558.22	5,688,921.00

Unidad Ejecutora : 001363 - MINISTERIO DE CULTURA - ADMINISTRACION GENERAL
Centro de Costo: 04.01 - OFICINA GENERAL DE RECURSOS HUMANOS

OEI.13 FORTALECER LA GESTIÓN INSTITUCIONAL

AEI.13.03 GESTIÓN INSTITUCIONAL EFECTIVA DEL MINISTERIO DE CULTURA

COD.	Actividad Operativa / Inversiones	Ubigeo	U.M.	Prioridad	Meta	PROGRAMACION												Total Anual
						1	2	3	4	5	6	7	8	9	10	11	12	
AOI00136301856	ELABORACIÓN DE LAS PLANILLAS DE PAGO DE PENSIONISTAS BAJO EL D.L. 20530 Y PENSIONES DE GRACIA N° 27747	150130 : SAN BORJA	036 : DOCUMENTO	1 : Muy Alta	Fisico	2	2	2	2	2	2	2	3	2	2	2	3	26
					Financiero S/.	600,113.22	478,471.15	473,821.03	467,878.64	477,287.77	465,260.82	566,409.35	468,691.79	461,292.27	457,464.51	453,328.13	636,401.32	6,006,420.00
AOI00136302031	GESTION DE RELACIONES HUMANAS Y SOCIALES	150130 : SAN BORJA	363 : ACTIVIDAD EFECTUADA	1 : Muy Alta	Fisico	6	11	7	8	7	8	6	8	7	8	5	10	91
					Financiero S/.	0.00	29,047.51	76,345.91	85,838.95	30,981.41	21,771.16	102,473.81	83,614.32	79,340.93	22,096.32	85,539.80	166,252.37	783,302.49
AOI00136302032	DESARROLLO DE ACCIONES EN CUMPLIMIENTO DE LA NORMATIVA EN MATERIA DE RECURSOS HUMANOS EN EL MINISTERIO DE CULTURA	150130 : SAN BORJA	036 : DOCUMENTO	1 : Muy Alta	Fisico	0	0	4	0	0	4	0	0	4	0	0	4	16
					Financiero S/.	0.00	5,080.00	0.00	0.00	11,800.00	8,000.00	13,000.00	8,000.00	12,836.00	25,480.54	93,847.00	92,243.09	270,286.63
AOI00136302033	GESTIÓN DEL EMPLEO Y DE LA COMPENSACIÓN	150130 : SAN BORJA	036 : DOCUMENTO	1 : Muy Alta	Fisico	10	10	13	10	10	13	10	10	13	10	10	13	132
					Financiero S/.	220,448.13	275,129.95	345,165.20	426,201.07	334,072.90	300,110.90	324,940.00	344,843.32	271,985.07	284,947.85	345,700.89	533,473.60	4,007,018.88
AOI00136302928	BONIFICACIÓN EXTRAORDINARIA PARA LOS SERVIDORES DEL MINISTERIO DE CULTURA	150130 : SAN BORJA	363 : ACTIVIDAD EFECTUADA	3 : Media	Fisico	0	0	0	0	0	0	0	1	0	0	0	0	1
					Financiero S/.	0.00	0.00	0.00	0.00	0.00	0.00	0.00	403,480.00	0.00	0.00	0.00	36,300.00	439,780.00

Unidad Ejecutora : 001363 - MINISTERIO DE CULTURA - ADMINISTRACION GENERAL
Centro de Costo: 05.01 - OFICINA GENERAL DE ESTADÍSTICA Y TECNOLOGÍAS DE LA INFORMACIÓN Y COMUNICACIONES

OEI.13 FORTALECER LA GESTIÓN INSTITUCIONAL

AEI.13.01 GOBIERNO DIGITAL DE CALIDAD IMPLEMENTADO EN LA ENTIDAD

COD.	Actividad Operativa / Inversiones	Ubigeo	U.M.	Prioridad	Meta	PROGRAMACION												Total Anual
						1	2	3	4	5	6	7	8	9	10	11	12	
AOI00136301156	GESTIÓN DE PROYECTOS DE ESTADÍSTICA Y GOBIERNO DIGITAL DE LA OFICINA GENERAL DE ESTADISTICA Y TECNOLOGIAS DE LA INFORMACION Y COMUNICACIONES	150130 : SAN BORJA	060 : INFORME	1 : Muy Alta	Fisico	2	2	2	2	2	3	2	2	2	2	2	3	26
					Financiero S/.	17,097.58	41,669.28	50,451.07	12,520.92	17,033.98	21,040.15	26,423.34	30,619.00	26,265.90	26,973.27	17,095.57	110,604.02	397,794.08
AOI00136301157	ELABORACIÓN DE LA DOCUMENTACIÓN REGULATORIA DE GOBIERNO DIGITAL	150130 : SAN BORJA	060 : INFORME	1 : Muy Alta	Fisico	1	1	1	1	1	1	1	1	1	1	1	2	13
					Financiero S/.	3,186.39	2,103.01	2,103.01	2,103.01	3,186.39	3,186.39	3,186.39	3,186.39	3,186.39	3,186.39	3,186.39	3,186.39	34,986.54
AOI00136302636	CAPACITACIÓN EN GOBIERNO Y TRANSFORMACIÓN DIGITAL	150130 : SAN BORJA	060 : INFORME	1 : Muy Alta	Fisico	0	0	0	0	0	1	0	0	0	0	0	1	2
					Financiero S/.	3,154.29	5,321.03	1,975.94	5,321.03	3,186.38	3,186.38	3,186.38	3,186.39	3,186.39	3,186.39	3,186.39	3,186.39	41,263.38

Unidad Ejecutora : 001363 - MINISTERIO DE CULTURA - ADMINISTRACION GENERAL
Centro de Costo: 05.02 - OFICINA DE ESTADÍSTICA

OEI.13 FORTALECER LA GESTIÓN INSTITUCIONAL

AEI.13.01 GOBIERNO DIGITAL DE CALIDAD IMPLEMENTADO EN LA ENTIDAD

COD.	Actividad Operativa / Inversiones	Ubigeo	U.M.	Prioridad	Meta	PROGRAMACION												Total Anual
						1	2	3	4	5	6	7	8	9	10	11	12	
AOI00136301181	GESTIÓN DE PROYECTOS DE ESTADÍSTICA Y GOBIERNO DIGITAL DE LA OFICINA DE ESTADISTICA	150130 : SAN BORJA	060 : INFORME	1 : Muy Alta	Fisico	1	1	1	1	1	1	1	1	1	1	1	1	12
					Financiero S/.	4,372.77	4,372.77	4,372.77	4,372.77	4,372.77	4,372.77	4,372.77	4,372.77	4,372.77	4,372.77	4,372.77	4,372.77	52,473.24
AOI00136301182	MANTENIMIENTO DE SISTEMAS ESTADISTICOS Y GEOGRAFICOS	150130 : SAN BORJA	248 : REPORTE	1 : Muy Alta	Fisico	3	3	3	3	3	3	3	3	3	3	3	3	36
					Financiero S/.	4,879.40	4,879.40	4,879.40	4,879.40	4,879.40	4,879.40	4,879.40	4,879.40	4,879.40	4,879.40	4,879.40	4,879.40	58,552.80
AOI00136301187	IMPLEMENTACION DE SOLUCIONES ESTADISTICAS DE CARA AL CIUDADANO	150130 : SAN BORJA	060 : INFORME	1 : Muy Alta	Fisico	0	0	2	0	0	2	0	0	2	0	0	2	8
					Financiero S/.	12,041.44	12,024.09	10,353.50	12,014.30	12,017.87	18,923.26	9,903.04	4,710.52	4,702.98	4,723.02	24,914.17	38,253.89	164,582.08
AOI00136301191	IMPLEMENTACION DE SOLUCIONES ESTADISTICAS DE GESTION INTERNA	150130 : SAN BORJA	060 : INFORME	1 : Muy Alta	Fisico	0	0	1	0	0	1	0	0	1	0	0	1	4
					Financiero S/.	1,486.74	1,486.74	1,486.74	1,486.74	1,486.74	1,486.74	1,486.74	1,486.74	1,486.74	1,486.74	1,486.74	1,486.74	17,840.88

Unidad Ejecutora : 001363 - MINISTERIO DE CULTURA - ADMINISTRACION GENERAL
Centro de Costo: 05.03 - OFICINA DE DESARROLLO TECNOLÓGICO

OEI.13 FORTALECER LA GESTIÓN INSTITUCIONAL

AEI.13.01 GOBIERNO DIGITAL DE CALIDAD IMPLEMENTADO EN LA ENTIDAD

COD.	Actividad Operativa / Inversiones	Ubigeo	U.M.	Prioridad	Meta	PROGRAMACION												Total Anual
						1	2	3	4	5	6	7	8	9	10	11	12	
AOI00136301203	GESTIÓN DE PROYECTOS DE ESTADÍSTICA Y GOBIERNO DIGITAL DE LA OFICINA DE DESARROLLO TECNOLOGICO	150130 : SAN BORJA	060 : INFORME	1 : Muy Alta	Fisico	2	2	2	2	2	2	2	2	2	2	2	2	24
					Financiero S/.	12,809.16	13,914.16	15,647.17	12,809.16	24,442.23	12,809.16	24,610.20	14,886.16	12,809.16	19,831.16	12,809.16	58,737.31	236,114.19
AOI00136301204	IMPLEMENTACION DE SISTEMAS DE GESTION INTERNA	150130 : SAN BORJA	060 : INFORME	1 : Muy Alta	Fisico	0	0	4	0	0	2	0	0	2	0	0	5	13
					Financiero S/.	8,882.41	8,882.41	8,882.41	8,882.41	8,882.41	8,882.41	8,882.41	8,882.41	8,882.41	8,882.41	8,882.41	8,882.41	106,588.92
AOI00136301206	MANTENIMIENTO DE LOS SISTEMAS Y SITIOS WEB	150130 : SAN BORJA	455 : MANTENIMIENTO	1 : Muy Alta	Fisico	80	80	80	80	80	80	80	80	80	80	80	80	960
					Financiero S/.	34,781.31	34,858.20	39,949.42	39,611.72	42,181.26	46,017.54	47,207.36	35,659.88	35,659.88	43,035.90	35,659.88	35,664.38	470,286.73
AOI00136301207	IMPLEMENTACION DE SISTEMAS DE CARA AL CIUDADANO	150130 : SAN BORJA	060 : INFORME	1 : Muy Alta	Fisico	0	0	10	0	0	3	0	0	4	0	0	15	32
					Financiero S/.	16,199.02	16,199.02	16,199.02	22,321.79	22,321.79	22,321.79	22,321.79	16,199.02	16,199.02	16,199.20	16,199.02	16,199.02	218,879.50
AOI00136301208	IMPLEMENTACION DE SISTEMAS DE INNOVACION TECNOLOGICA	150130 : SAN BORJA	060 : INFORME	1 : Muy Alta	Fisico	0	0	1	0	0	0	0	0	1	0	0	2	4
					Financiero S/.	6,122.77	6,122.77	6,122.77	0.00	0.00	0.00	0.00	6,870.67	6,967.37	0.00	12,245.54	6,122.77	50,574.66

OEI.13 FORTALECER LA GESTIÓN INSTITUCIONAL

AEI.13.03 GESTIÓN INSTITUCIONAL EFECTIVA DEL MINISTERIO DE CULTURA

COD.	Actividad Operativa / Inversiones	Ubigeo	U.M.	Prioridad	Meta	PROGRAMACION												Total Anual
						1	2	3	4	5	6	7	8	9	10	11	12	
AOI00136302820	A6: IMPLEMENTACIÓN DE SISTEMAS DE PATRIMONIO CULTURAL DE LA NACIÓN	150130 : SAN BORJA	001 : ACCION	3 : Muy Alta	Fisico	0	0	0	0	0	1	0	1	0	0	0	0	2
					Financiero S/.	0.00	0.00	0.00	7,000.00	22,560.00	35,253.66	93,623.63	64,335.00	91,564.39	123,152.52	563,120.00	3,339.80	1,003,949.00

Unidad Ejecutora : 001363 - MINISTERIO DE CULTURA - ADMINISTRACION GENERAL
Centro de Costo: 05.04 - OFICINA DE INFORMÁTICA Y TELECOMUNICACIONES

OEI.13 FORTALECER LA GESTIÓN INSTITUCIONAL

AEI.13.01 GOBIERNO DIGITAL DE CALIDAD IMPLEMENTADO EN LA ENTIDAD

COD.	Actividad Operativa / Inversiones	Ubigeo	U.M.	Prioridad	Meta	PROGRAMACION												Total Anual
						1	2	3	4	5	6	7	8	9	10	11	12	
AOI00136301215	GESTIÓN DE PROYECTOS DE ESTADÍSTICA Y GOBIERNO DIGITAL DE LA OFICINA DE INFORMATICA Y TELECOMUNICACIONES	150130 : SAN BORJA	060 : INFORME	1 : Muy Alta	Fisico	3	3	4	3	3	4	3	3	4	3	3	4	40
					Financiero S/.	26,807.42	22,554.13	22,554.13	22,554.13	31,926.90	31,926.90	31,926.90	31,926.90	31,926.90	31,926.90	31,926.90	31,926.90	349,885.01
AOI00136301216	IMPLEMENTACION DE PROYECTOS DE INFRAESTRUCTURA TECNOLOGICA DE GESTION INTERNA	150130 : SAN BORJA	060 : INFORME	1 : Muy Alta	Fisico	0	0	2	0	0	2	0	0	0	0	0	2	6
					Financiero S/.	13,618.30	13,618.30	13,618.30	13,618.30	13,618.30	13,618.30	13,618.30	13,618.30	13,618.30	13,618.30	13,618.30	13,618.30	163,419.60
AOI00136301217	MANTENIMIENTO DE LA INFRAESTRUCTURA TECNOLOGICA	150130 : SAN BORJA	248 : REPORTE	1 : Muy Alta	Fisico	19	19	19	19	19	19	19	19	19	19	19	19	228
					Financiero S/.	23,078.91	140,557.44	539,426.49	52,977.54	198,304.34	149,056.69	293,807.90	242,057.34	212,622.58	114,985.59	218,668.30	507,069.71	2,692,612.83
AOI00136301218	CAPACITACION EN TEMAS DE INFORMATICA	150130 : SAN BORJA	060 : INFORME	1 : Muy Alta	Fisico	1	1	1	1	1	1	1	1	1	1	1	1	12
					Financiero S/.	2,186.38	2,186.38	2,186.38	2,186.38	2,186.38	2,186.38	2,186.38	2,186.38	2,186.38	2,186.38	2,186.38	2,186.38	26,236.56
AOI00136302891	IMPLEMENTACIÓN DE PROYECTOS DE INFRAESTRUCTURA TECNOLÓGICA-APEC	150130 : SAN BORJA	096 : PROYECTO	3 : Muy Alta	Fisico	0	0	0	0	0	0	0	0	0	0	1	0	1
					Financiero S/.	0.00	0.00	0.00	0.00	0.00	0.00	462,130.73	11,065.00	65,719.06	84,239.26	601,300.00	1,446,825.95	2,671,280.00

Unidad Ejecutora : 001363 - MINISTERIO DE CULTURA - ADMINISTRACION GENERAL
Centro de Costo: 06.01 - OFICINA GENERAL DE ASESORÍA JURÍDICA

OEI.13 FORTALECER LA GESTIÓN INSTITUCIONAL

AEI.13.03 GESTIÓN INSTITUCIONAL EFECTIVA DEL MINISTERIO DE CULTURA

COD.	Actividad Operativa / Inversiones	Ubigeo	U.M.	Prioridad	Meta	PROGRAMACION 1	2	3	4	5	6	7	8	9	10	11	12	Total Anual
AOI00136301155	ELABORACIÓN DE PROYECTOS DE RESOLUCIONES A SER EXPEDIDAS POR ALTA DIRECCIÓN DEL MINISTERIO DE CULTURA	150130 : SAN BORJA	036 : DOCUMENTO	1 : Muy Alta	Fisico	90	90	90	90	90	90	90	90	90	90	275	275	1450
					Financiero S/.	52,895.00	52,810.00	52,810.00	52,810.00	52,810.00	52,810.00	54,810.00	50,881.00	50,881.00	50,928.00	50,881.00	47,430.60	622,756.60
AOI00136301291	EMISIÓN DE OPINIONES LEGALES EN EL MARCO DE LAS FUNCIONES DE LA OFICINA GENERAL DE ASESORÍA JURÍDICA	150130 : SAN BORJA	036 : DOCUMENTO	1 : Muy Alta	Fisico	55	55	55	55	55	55	55	55	55	55	418	418	1386
					Financiero S/.	50,575.00	123,774.08	86,059.93	77,679.63	77,557.37	83,622.50	86,389.95	121,000.22	120,997.16	86,096.93	86,065.79	107,024.41	1,106,842.97
AOI00136301292	EVALUACIÓN DE CONVENIOS Y CONTRATOS QUE CELEBRA ALTA DIRECCION DEL MINISTERIO DE CULTURA	150130 : SAN BORJA	036 : DOCUMENTO	1 : Muy Alta	Fisico	8	8	8	8	8	8	8	8	8	8	23	24	127
					Financiero S/.	36,916.72	36,916.72	36,916.72	36,916.72	36,916.72	36,916.72	36,916.72	36,916.72	36,916.72	36,916.72	36,916.72	41,968.51	448,052.43

Unidad Ejecutora : 001363 - MINISTERIO DE CULTURA - ADMINISTRACION GENERAL

Centro de Costo: 07.01 - OFICINA GENERAL DE PLANEAMIENTO Y PRESUPUESTO

OEI.13 FORTALECER LA GESTIÓN INSTITUCIONAL

AEI.13.03 GESTIÓN INSTITUCIONAL EFECTIVA DEL MINISTERIO DE CULTURA

COD.	Actividad Operativa / Inversiones	Ubigeo	U.M.	Prioridad	Meta	PROGRAMACION 1	2	3	4	5	6	7	8	9	10	11	12	Total Anual
AOI00136301508	CONDUCCIÓN DE LOS PROCESOS DE PLANEAMIENTO, PRESUPUESTO, INVERSIONES, ORGANIZACIÓN, COOPERACIÓN INTERNACIONAL DEL MINISTERIO DE CULTURA.	150130 : SAN BORJA	001 : ACCION	2 : Muy Alta	Fisico	1	1	1	1	1	1	1	1	1	1	1	1	12
					Financiero S/.	50,510.91	78,823.33	172,629.34	80,892.46	82,296.80	67,776.17	94,449.41	90,524.21	177,581.15	23,543.89	48,828.59	133,423.15	1,101,279.41
AOI00136301531	FORTALECIMIENTO DE LA GESTIÓN CULTURAL	150130 : SAN BORJA	001 : ACCION	2 : Muy Alta	Fisico	0	0	0	0	0	0	0	0	0	0	0	1	1
					Financiero S/.	0.00	0.00	0.00	0.00	0.00	0.00	0.00	0.00	0.00	0.00	0.00	2,500.00	2,500.00
AOI00136302352	GESTIÓN PARA EL APOYO AL DESARROLLO DE ACTIVIDADES CULTURALES	150130 : SAN BORJA	001 : ACCION	2 : Muy Alta	Fisico	0	0	0	0	0	0	0	0	0	0	0	1	1
					Financiero S/.	0.00	0.00	0.00	0.00	0.00	0.00	0.00	0.00	0.00	0.00	0.00	16,081.00	16,081.00
AOI00136302643	FOMENTO DE LAS INDUSTRIAS CULTURALES Y ARTES	150130 : SAN BORJA	001 : ACCION	2 : Muy Alta	Fisico	0	0	0	0	0	0	0	0	0	0	0	1	1
					Financiero S/.	0.00	0.00	0.00	0.00	0.00	0.00	0.00	0.00	0.00	0.00	0.00	27.00	27.00

Unidad Ejecutora : 001363 - MINISTERIO DE CULTURA - ADMINISTRACION GENERAL

Centro de Costo: 07.02 - OFICINA DE PRESUPUESTO

OEI.13 FORTALECER LA GESTIÓN INSTITUCIONAL

AEI.13.03 GESTIÓN INSTITUCIONAL EFECTIVA DEL MINISTERIO DE CULTURA

COD.	Actividad Operativa / Inversiones	Ubigeo	U.M.	Prioridad	Meta	PROGRAMACION 1	2	3	4	5	6	7	8	9	10	11	12	Total Anual
AOI00136301584	PROGRAMACIÓN, FORMULACIÓN, SEGUIMIENTO, EVALUACIÓN Y CONCILIACIÓN DEL PRESUPUESTO DEL MINISTERIO DE CULTURA	150130 : SAN BORJA	036 : DOCUMENTO	1 : Muy Alta	Fisico	4	5	5	4	5	6	4	5	5	5	4	6	58
					Financiero S/.	28,000.00	58,500.00	55,000.00	45,000.00	47,000.00	55,000.00	55,000.00	55,000.00	34,000.00	61,000.00	63,000.00	63,000.00	619,500.00

Unidad Ejecutora : 001363 - MINISTERIO DE CULTURA - ADMINISTRACION GENERAL

Centro de Costo: 07.03 - OFICINA DE INVERSIONES

OEI.13 FORTALECER LA GESTIÓN INSTITUCIONAL

AEI.13.03 GESTIÓN INSTITUCIONAL EFECTIVA DEL MINISTERIO DE CULTURA

COD.	Actividad Operativa / Inversiones	Ubigeo	U.M.	Prioridad	Meta	PROGRAMACION 1	2	3	4	5	6	7	8	9	10	11	12	Total Anual
AOI00136301550	ELABORACIÓN DEL PROGRAMA MULTIANUAL DE INVERSIONES DEL SECTOR CULTURA Y MONITOREO Y SEGUIMIENTO A LA EJECUCIÓN DE INVERSIONES	150130 : SAN BORJA	036 : DOCUMENTO	1 : Muy Alta	Fisico	4	2	5	11	11	2	5	5	33	6	2	14	100
					Financiero S/.	37,100.00	50,600.00	50,600.00	64,500.00	64,500.00	64,500.00	64,500.00	64,500.00	51,000.00	67,000.00	66,500.00	66,500.00	711,800.00
AOI00136301553	ELABORACIÓN DE INSTRUMENTOS METODOLÓGICOS EN EL MARCO DEL SISTEMA NACIONAL DE PROGRAMACIÓN MULTIANUAL Y GESTIÓN DE INVERSIONES	150130 : SAN BORJA	036 : DOCUMENTO	1 : Muy Alta	Fisico	0	0	2	0	0	0	1	0	0	0	0	0	3
					Financiero S/.	2,900.00	14,100.00	14,100.00	11,200.00	8,827.59	9,000.00	9,000.00	9,000.00	0.00	9,000.00	9,000.00	9,000.00	105,127.59

Unidad Ejecutora : 001363 - MINISTERIO DE CULTURA - ADMINISTRACION GENERAL

Centro de Costo: 07.04 - OFICINA DE ORGANIZACIÓN Y MODERNIZACIÓN

OEI.13 FORTALECER LA GESTIÓN INSTITUCIONAL

AEI.13.02 GESTIÓN POR PROCESOS IMPLEMENTADOS EN LA ENTIDAD

COD.	Actividad Operativa / Inversiones	Ubigeo	U.M.	Prioridad	Meta	PROGRAMACION 1	2	3	4	5	6	7	8	9	10	11	12	Total Anual
AOI00136301571	ELABORACIÓN Y/O ACTUALIZACIÓN DE DOCUMENTOS DE GESTIÓN	150130 : SAN BORJA	060 : INFORME	1 : Muy Alta	Fisico	5	4	3	2	2	2	4	1	3	1	3	4	34
					Financiero S/.	26,000.00	26,500.00	29,500.00	26,500.00	38,500.00	29,500.00	29,500.00	8,000.00	20,000.00	26,500.00	26,500.00	26,500.00	313,500.00
AOI00136301574	GESTIÓN DE LA MODERNIZACIÓN	150130 : SAN BORJA	036 : DOCUMENTO	1 : Muy Alta	Fisico	2	0	2	0	0	2	0	1	0	0	2	1	10
					Financiero S/.	0.00	21,500.00	18,500.00	21,500.00	9,500.00	18,500.00	18,500.00	30,500.00	17,000.00	35,000.00	31,000.00	31,000.00	252,500.00

Unidad Ejecutora : 001363 - MINISTERIO DE CULTURA - ADMINISTRACION GENERAL

Centro de Costo: 07.05 - OFICINA DE COOPERACIÓN INTERNACIONAL

OEI.13 FORTALECER LA GESTIÓN INSTITUCIONAL

AEI.13.03 GESTIÓN INSTITUCIONAL EFECTIVA DEL MINISTERIO DE CULTURA

COD.	Actividad Operativa / Inversiones	Ubigeo	U.M.	Prioridad	Meta	PROGRAMACION 1	2	3	4	5	6	7	8	9	10	11	12	Total Anual
AOI00136301541	GESTIÓN EN RELACIONES INTERNACIONALES Y COOPERACIÓN INTERNACIONAL	150130 : SAN BORJA	036 : DOCUMENTO	1 : Muy Alta	Fisico	67	64	77	95	95	95	87	92	90	82	89	67	1000
					Financiero S/.	15,000.00	43,000.00	52,000.00	43,000.00	43,000.00	43,000.00	43,000.00	43,000.00	28,000.00	43,000.00	46,000.00	43,000.00	485,000.00
AOI00136301546	GESTIÓN EN MATERIA DE COLABORACIÓN INTERINSTITUCIONAL	150130 : SAN BORJA	036 : DOCUMENTO	1 : Muy Alta	Fisico	0	0	0	0	0	0	1	0	0	0	1	0	2
					Financiero S/.	0.00	0.00	0.00	0.00	0.00	0.00	3,000.00	0.00	0.00	0.00	0.00	3,000.00	6,000.00

Unidad Ejecutora : 001363 - MINISTERIO DE CULTURA - ADMINISTRACION GENERAL

Centro de Costo: 07.06 - OFICINA DE PLANEAMIENTO

OEI.13 FORTALECER LA GESTIÓN INSTITUCIONAL

AEI.13.03 GESTIÓN INSTITUCIONAL EFECTIVA DEL MINISTERIO DE CULTURA

COD.	Actividad Operativa / Inversiones	Ubigeo	U.M.	Prioridad	Meta	PROGRAMACION 1	2	3	4	5	6	7	8	9	10	11	12	Total Anual
AOI00136301592	ELABORACIÓN, SEGUIMIENTO, EVALUACIÓN Y MODIFICACIÓN DEL PLANES OPERATIVOS Y ESTRATÉGICOS	150130 : SAN BORJA	036 : DOCUMENTO	1 : Muy Alta	Fisico	1	0	1	3	2	0	1	1	1	1	0	2	13
					Financiero S/.	36,000.00	49,500.00	49,500.00	49,500.00	40,500.00	40,500.00	40,500.00	40,500.00	38,000.00	49,500.00	61,000.00	61,000.00	556,000.00
AOI00136301593	ELABORACION, SEGUIMIENTO Y EVALUACIÓN DE PROGRAMAS Y POLÍTICAS NACIONALES	150130 : SAN BORJA	036 : DOCUMENTO	1 : Muy Alta	Fisico	0	0	0	0	0	12	0	3	0	0	0	0	15
					Financiero S/.	0.00	0.00	0.00	0.00	9,000.00	9,000.00	9,000.00	9,000.00	0.00	0.00	0.00	0.00	36,000.00

Unidad Ejecutora : 001363 - MINISTERIO DE CULTURA - ADMINISTRACION GENERAL

Centro de Costo: 08.01 - DIRECCIÓN GENERAL DE PATRIMONIO CULTURAL

OEI.10 FORTALECER LA APROPIACIÓN SOCIAL Y SALVAGUARDA DEL PATRIMONIO COMO PARTE DE LA IDENTIDAD CULTURAL DE LA POBLACIÓN Y SU TERRITORIO

AEI.10.01 SENSIBILIZACIÓN E INFORMACIÓN PERMANENTE SOBRE CONOCIMIENTOS Y PRÁCTICAS PARA LA APROPIACIÓN SOCIAL Y USO SOSTENIBLE DEL PATRIMONIO CULTURAL ORIENTADA A LA CIUDADANÍA

COD.	Actividad Operativa / Inversiones	Ubigeo	U.M.	Prioridad	Meta	PROGRAMACION 1	2	3	4	5	6	7	8	9	10	11	12	Total Anual
AOI00136302819	IMPLEMENTACIÓN DE LA ESCUELA TALLER A NIVEL NACIONAL	150130 : SAN BORJA	259 : PERSONA INFORMADA	3 : Muy Alta	Fisico	0	0	0	0	0	0	0	0	0	0	0	60	60
					Financiero S/.	0.00	21,000.00	22,500.00	59,500.00	0.00	0.00	0.00	2,542.90	0.00	0.00	8,700.00	597,657.10	711,900.00

OEI.11 OPTIMIZAR LA PREVENCIÓN DE LA AFECTACIÓN DEL PATRIMONIO CULTURAL DE LA NACIÓN

AEI.11.04 PROTECCIÓN PERMANENTE A LOS BIENES DEL PATRIMONIO CULTURAL DE LA NACIÓN A FAVOR DE LA CIUDADANÍA.

COD.	Actividad Operativa / Inversiones	Ubigeo	U.M.	Prioridad	Meta	PROGRAMACION 1	2	3	4	5	6	7	8	9	10	11	12	Total Anual
AOI00136302649	IMPLEMENTACION DE REVITALIZACIÓN URBANA	150130 : SAN BORJA	530 : BIEN	1 : Muy Alta	Fisico	0	0	0	0	0	0	0	0	0	0	0	1	1
					Financiero S/.	6,764.89	6,813.57	6,802.53	6,594.47	6,681.75	0.00	19,000.00	0.00	0.00	0.00	0.00	45,750.00	98,407.21
AOI00136302651	GESTIÓN, CONSERVACIÓN Y FOMENTO DEL PATRIMONIO CULTURAL	150130 : SAN BORJA	610 : DOCUMENTO TECNICO	1 : Muy Alta	Fisico	0	0	0	1	1	0	1	1	0	1	1	0	6
					Financiero S/.	0.00	0.00	0.00	12,850.00	40,350.00	50,055.83	24,434.63	63,665.87	51,496.37	50,394.29	60,123.27	79,114.53	432,484.79
AOI00136302653	RECUPERACIÓN DE LA JALCA GRANDE - AMAZONAS	150130 : SAN BORJA	530 : BIEN	1 : Muy Alta	Fisico	0	0	0	0	0	0	0	0	0	0	0	1	1
					Financiero S/.	0.00	0.00	0.00	0.00	0.00	0.00	13,525.00	0.00	0.00	0.00	0.00	0.00	13,525.00
AOI00136302818	IMPLEMENTACIÓN DE LA ESTRATEGIA DE ESCUELAS TALLER DEL MINISTERIO DE CULTURA	150130 : SAN BORJA	363 : ACTIVIDAD EFECTUADA	3 : Muy Alta	Fisico	0	0	0	0	0	1	0	0	0	0	1	0	2
					Financiero S/.	0.00	0.00	0.00	5,000.00	21,000.00	109,000.00	45,000.00	31,000.00	16,000.00	24,000.00	0.00	1,009,400.00	1,260,400.00
AOI00136302880	ORGANIZACIÓN DE LA EDICIÓN EXTRAORDINARIA DE LA EXPOSICIÓN VENTA RURAQ MAKI (APEC)	150130 : SAN BORJA	530 : BIEN	3 : Muy Alta	Fisico	0	0	0	0	0	0	5	45	15	15	30	0	110
					Financiero S/.	0.00	0.00	0.00	0.00	0.00	0.00	133,195.00	310,780.95	202,645.36	8,567.16	290,244.37	297,183.16	1,242,616.00

OEI.13 FORTALECER LA GESTIÓN INSTITUCIONAL

AEI.13.03 GESTIÓN INSTITUCIONAL EFECTIVA DEL MINISTERIO DE CULTURA

COD.	Actividad Operativa / Inversiones	Ubigeo	U.M.	Prioridad	Meta	PROGRAMACION	Total Anual

						1	2	3	4	5	6	7	8	9	10	11	12	
AOI00136302647	GESTIÓN Y SUPERVISIÓN DEL PATRIMONIO CULTURAL EN EL ÁMBITO DE SUS COMPETENCIAS.	150130 : SAN BORJA	001 : ACCION	1 : Muy Alta	Fisico	2	2	2	2	1	1	2	3	2	2	2	3	24
					Financiero S/.	54,018.31	194,951.63	87,291.98	78,233.59	68,355.10	73,924.77	74,450.37	71,338.36	62,505.77	51,967.74	47,635.20	96,568.18	961,241.00

Unidad Ejecutora : 001363 - MINISTERIO DE CULTURA - ADMINISTRACION GENERAL
Centro de Costo: 08.02 - DIRECCIÓN DE PATRIMONIO HISTÓRICO INMUEBLE

OEI.11 OPTIMIZAR LA PREVENCIÓN DE LA AFECTACIÓN DEL PATRIMONIO CULTURAL DE LA NACIÓN

AEI.11.01 DECLARATORIA E INSCRIPCIÓN OPORTUNA PARA LA PROTECCIÓN DE LOS BIENES MATERIALES PERTENECIENTES AL PATRIMONIO CULTURAL DE LA NACIÓN

COD.	Actividad Operativa / Inversiones	Ubigeo	U.M.	Prioridad	Meta	PROGRAMACION												Total Anual
						1	2	3	4	5	6	7	8	9	10	11	12	
AOI00136302663	IMPLEMENTACIÓN DE REGISTRO INTEGRADO PARA LA GESTIÓN DEL PATRIMONIO CULTURAL NACIONAL EN EL PERÚ	150130 : SAN BORJA	051 : EXPEDIENTE	1 : Muy Alta	Fisico	1	1	1	1	1	3	3	3	0	0	1	6	21
					Financiero S/.	136,327.02	129,848.24	130,576.84	130,662.51	131,313.22	132,161.59	142,081.36	158,189.48	133,289.56	143,400.90	141,759.92	183,809.36	1,693,420.00

OEI.11 OPTIMIZAR LA PREVENCIÓN DE LA AFECTACIÓN DEL PATRIMONIO CULTURAL DE LA NACIÓN

AEI.11.04 PROTECCIÓN PERMANENTE A LOS BIENES DEL PATRIMONIO CULTURAL DE LA NACIÓN A FAVOR DE LA CIUDADANÍA.

COD.	Actividad Operativa / Inversiones	Ubigeo	U.M.	Prioridad	Meta	PROGRAMACION												Total Anual
						1	2	3	4	5	6	7	8	9	10	11	12	
AOI00136302668	GESTIÓN, CONSERVACIÓN Y FOMENTO DEL PATRIMONIO CULTURAL	150130 : SAN BORJA	001 : ACCION	1 : Muy Alta	Fisico	10	10	10	10	15	15	16	17	16	17	17	16	169
					Financiero S/.	0.00	0.00	0.00	12,000.00	5,000.00	0.00	11,500.00	0.00	0.00	0.00	0.00	11,280.55	39,780.55

OEI.13 FORTALECER LA GESTIÓN INSTITUCIONAL

AEI.13.03 GESTIÓN INSTITUCIONAL EFECTIVA DEL MINISTERIO DE CULTURA

COD.	Actividad Operativa / Inversiones	Ubigeo	U.M.	Prioridad	Meta	PROGRAMACION												Total Anual
						1	2	3	4	5	6	7	8	9	10	11	12	
AOI00136302665	GESTIÓN Y SUPERVISIÓN DEL PATRIMONIO CULTURAL EN EL ÁMBITO DE SUS COMPETENCIAS.	150130 : SAN BORJA	051 : EXPEDIENTE	1 : Muy Alta	Fisico	110	116	80	80	80	118	118	118	116	116	116	212	1380
					Financiero S/.	44,359.55	43,748.13	48,718.94	49,986.03	53,228.75	63,889.73	64,637.73	65,965.58	65,015.96	77,398.78	46,317.34	95,249.93	718,516.45

Unidad Ejecutora : 001363 - MINISTERIO DE CULTURA - ADMINISTRACION GENERAL
Centro de Costo: 08.03 - DIRECCIÓN DE PATRIMONIO INMATERIAL

OEI.11 OPTIMIZAR LA PREVENCIÓN DE LA AFECTACIÓN DEL PATRIMONIO CULTURAL DE LA NACIÓN

AEI.11.01 DECLARATORIA E INSCRIPCIÓN OPORTUNA PARA LA PROTECCIÓN DE LOS BIENES MATERIALES PERTENECIENTES AL PATRIMONIO CULTURAL DE LA NACIÓN

COD.	Actividad Operativa / Inversiones	Ubigeo	U.M.	Prioridad	Meta	PROGRAMACION												Total Anual
						1	2	3	4	5	6	7	8	9	10	11	12	
AOI00136302349	IMPLEMENTACIÓN DE REGISTRO INTEGRADO PARA LA GESTIÓN DEL PATRIMONIO CULTURAL NACIONAL EN EL PERÚ	150130 : SAN BORJA	530 : BIEN	1 : Muy Alta	Fisico	1	2	2	1	2	2	1	2	2	1	2	4	22
					Financiero S/.	0.00	10,000.00	5,000.00	0.00	0.00	0.00	0.00	0.00	0.00	0.00	0.00	0.00	15,000.00

OEI.11 OPTIMIZAR LA PREVENCIÓN DE LA AFECTACIÓN DEL PATRIMONIO CULTURAL DE LA NACIÓN

AEI.11.07 FORMACIÓN DE CAPACIDADES PARA LA SALVAGUARDA Y GENERACIÓN DE EMPRENDIMIENTOS ECONÓMICOS BASADOS EN CONOCIMIENTOS TRADICIONALES DIRIGIDOS A LA POBLACIÓN EN GENERAL

COD.	Actividad Operativa / Inversiones	Ubigeo	U.M.	Prioridad	Meta	PROGRAMACION												Total Anual
						1	2	3	4	5	6	7	8	9	10	11	12	
AOI00136302347	GESTIÓN, CONSERVACIÓN Y FOMENTO DEL PATRIMONIO CULTURAL	150130 : SAN BORJA	530 : BIEN	1 : Muy Alta	Fisico	0	0	0	0	0	0	0	0	0	0	0	40	40
					Financiero S/.	45,169.23	38,680.42	42,876.70	38,759.52	60,355.31	58,791.16	40,633.58	37,679.20	43,149.64	37,199.94	79,145.76	42,588.54	565,029.00

OEI.13 FORTALECER LA GESTIÓN INSTITUCIONAL

AEI.13.03 GESTIÓN INSTITUCIONAL EFECTIVA DEL MINISTERIO DE CULTURA

COD.	Actividad Operativa / Inversiones	Ubigeo	U.M.	Prioridad	Meta	PROGRAMACION												Total Anual
						1	2	3	4	5	6	7	8	9	10	11	12	
AOI00136301330	GESTIÓN Y SUPERVISIÓN DEL PATRIMONIO CULTURAL EN EL ÁMBITO DE SUS COMPETENCIAS.	150130 : SAN BORJA	060 : INFORME	1 : Muy Alta	Fisico	0	0	1	0	0	1	0	0	1	0	0	1	4
					Financiero S/.	54,115.56	54,067.87	57,205.64	49,749.40	45,778.75	54,602.27	72,935.85	53,506.28	50,964.79	49,029.28	56,245.99	68,660.32	666,862.00

Unidad Ejecutora : 001363 - MINISTERIO DE CULTURA - ADMINISTRACION GENERAL
Centro de Costo: 08.04 - DIRECCIÓN DE SITIOS DEL PATRIMONIO MUNDIAL

OEI.11 OPTIMIZAR LA PREVENCIÓN DE LA AFECTACIÓN DEL PATRIMONIO CULTURAL DE LA NACIÓN

AEI.11.03 GESTIÓN PERMANENTE DE LOS SITIOS DEL PATRIMONIO MUNDIAL Y DE LAS EXPRESIONES CULTURALES INMATERIALES ANTE EL COMITÉ DEL PATRIMONIO MUNDIAL Y EL COMITÉ INTERGUBERNAMENTAL

COD.	Actividad Operativa / Inversiones	Ubigeo	U.M.	Prioridad	Meta	PROGRAMACION												Total Anual
						1	2	3	4	5	6	7	8	9	10	11	12	
AOI00136302657	GESTIÓN, CONSERVACIÓN Y FOMENTO DEL PATRIMONIO CULTURAL	150130 : SAN BORJA	530 : BIEN	1 : Muy Alta	Fisico	1	1	1	1	1	1	2	0	0	0	0	1	9
					Financiero S/.	11,587.45	6,251.50	11,569.90	11,587.45	11,594.47	11,235.00	12,213.17	11,539.50	11,401.10	11,613.96	11,569.91	12,246.59	134,410.00

OEI.13 FORTALECER LA GESTIÓN INSTITUCIONAL

AEI.13.03 GESTIÓN INSTITUCIONAL EFECTIVA DEL MINISTERIO DE CULTURA

COD.	Actividad Operativa / Inversiones	Ubigeo	U.M.	Prioridad	Meta	PROGRAMACION												Total Anual
						1	2	3	4	5	6	7	8	9	10	11	12	
AOI00136301620	GESTIÓN Y SUPERVISIÓN DEL PATRIMONIO CULTURAL EN EL ÁMBITO DE SUS COMPETENCIAS.	150130 : SAN BORJA	060 : INFORME	1 : Muy Alta	Fisico	0	0	0	0	0	5	2	2	1	1	2	2	15
					Financiero S/.	29,351.15	40,951.54	58,736.73	31,815.14	47,239.72	35,588.96	37,120.06	38,139.29	37,323.52	32,068.07	27,275.54	38,334.28	453,944.00

Unidad Ejecutora : 001363 - MINISTERIO DE CULTURA - ADMINISTRACION GENERAL
Centro de Costo: 08.05 - DIRECCIÓN DE PAISAJE CULTURAL

OEI.11 OPTIMIZAR LA PREVENCIÓN DE LA AFECTACIÓN DEL PATRIMONIO CULTURAL DE LA NACIÓN

AEI.11.01 DECLARATORIA E INSCRIPCIÓN OPORTUNA PARA LA PROTECCIÓN DE LOS BIENES MATERIALES PERTENECIENTES AL PATRIMONIO CULTURAL DE LA NACIÓN

COD.	Actividad Operativa / Inversiones	Ubigeo	U.M.	Prioridad	Meta	PROGRAMACION												Total Anual
						1	2	3	4	5	6	7	8	9	10	11	12	
AOI00136302658	IMPLEMENTACIÓN DE REGISTRO INTEGRADO PARA LA GESTIÓN DEL PATRIMONIO CULTURAL NACIONAL EN EL PERÚ	150130 : SAN BORJA	530 : BIEN	1 : Muy Alta	Fisico	0	0	0	0	0	0	0	0	0	0	1	0	1
					Financiero S/.	0.00	0.00	0.00	0.00	0.00	0.00	0.00	0.00	0.00	0.00	9,728.38	0.00	9,728.38

OEI.11 OPTIMIZAR LA PREVENCIÓN DE LA AFECTACIÓN DEL PATRIMONIO CULTURAL DE LA NACIÓN

AEI.11.04 PROTECCIÓN PERMANENTE A LOS BIENES DEL PATRIMONIO CULTURAL DE LA NACIÓN A FAVOR DE LA CIUDADANÍA.

COD.	Actividad Operativa / Inversiones	Ubigeo	U.M.	Prioridad	Meta	PROGRAMACION												Total Anual
						1	2	3	4	5	6	7	8	9	10	11	12	
AOI00136302659	GESTIÓN, CONSERVACIÓN Y FOMENTO DEL PATRIMONIO CULTURAL	150130 : SAN BORJA	259 : PERSONA INFORMADA	1 : Muy Alta	Fisico	0	0	0	70	280	0	0	20	150	400	50	50	1020
					Financiero S/.	0.00	0.00	0.00	0.00	5,000.00	0.00	0.00	0.00	0.00	0.00	0.00	1,066.14	6,066.14

OEI.13 FORTALECER LA GESTIÓN INSTITUCIONAL

AEI.13.03 GESTIÓN INSTITUCIONAL EFECTIVA DEL MINISTERIO DE CULTURA

COD.	Actividad Operativa / Inversiones	Ubigeo	U.M.	Prioridad	Meta	PROGRAMACION												Total Anual
						1	2	3	4	5	6	7	8	9	10	11	12	
AOI00136301656	GESTIÓN Y SUPERVISIÓN DEL PATRIMONIO CULTURAL EN EL ÁMBITO DE SUS COMPETENCIAS.	150130 : SAN BORJA	036 : DOCUMENTO	1 : Muy Alta	Fisico	50	50	50	50	50	350	50	50	50	80	50	50	930
					Financiero S/.	27,754.42	27,871.14	27,888.20	34,256.65	36,342.83	31,973.03	31,052.06	27,989.79	28,595.63	32,767.73	18,147.30	31,553.70	356,192.48

Unidad Ejecutora : 001363 - MINISTERIO DE CULTURA - ADMINISTRACION GENERAL
Centro de Costo: 09.01 - DIRECCIÓN GENERAL DE MUSEOS

OEI.10 FORTALECER LA APROPIACIÓN SOCIAL Y SALVAGUARDA DEL PATRIMONIO COMO PARTE DE LA IDENTIDAD CULTURAL DE LA POBLACIÓN Y SU TERRITORIO

AEI.10.04 SERVICIOS DE INTERPRETACIÓN ACCESIBLES; INCLUSIVOS Y DIVERSOS EN BENEFICIO DE LA POBLACIÓN

COD.	Actividad Operativa / Inversiones	Ubigeo	U.M.	Prioridad	Meta	PROGRAMACION												Total Anual
						1	2	3	4	5	6	7	8	9	10	11	12	
AOI00136301503	DIFUSIÓN DEL PATRIMONIO CULTURAL A TRAVÉS DE LAS VISITAS A LOS MUSEOS Y SITIOS ARQUEOLÓGICOS	150130 : SAN BORJA	248 : REPORTE	1 : Muy Alta	Fisico	1	1	1	1	1	1	1	1	1	1	1	1	12
					Financiero S/.	16,000.00	16,000.00	16,000.00	16,000.00	16,000.00	16,000.00	16,000.00	16,000.00	16,000.00	16,000.00	16,000.00	774,974.70	950,974.70

OEI.11 OPTIMIZAR LA PREVENCIÓN DE LA AFECTACIÓN DEL PATRIMONIO CULTURAL DE LA NACIÓN

AEI.11.04 PROTECCIÓN PERMANENTE A LOS BIENES DEL PATRIMONIO CULTURAL DE LA NACIÓN A FAVOR DE LA CIUDADANÍA.

COD.	Actividad Operativa / Inversiones	Ubigeo	U.M.	Prioridad	Meta	PROGRAMACION												Total Anual
						1	2	3	4	5	6	7	8	9	10	11	12	
AOI00136302791	IMPLEMENTACIÓN DE EXPOSICIONES TEMPORALES EN EL MUNA	150130 : SAN BORJA	363 : ACTIVIDAD EFECTUADA	3 : Muy Alta	Fisico	0	0	0	0	0	0	0	0	0	0	0	1	1
					Financiero S/.	0.00	0.00	0.00	0.00	0.00	0.00	0.00	0.00	0.00	0.00	0.00	145,000.00	145,000.00
AOI00136302867	SEGUIMIENTO Y MONITOREO DE LAS INTERVENCIONES DE SEGURIDAD Y ACCESIBILIDAD REALIZADOS POR LOS MUSEOS A CARGO DE DGM (APEC)	150130 : SAN BORJA	519 : MONITOREO	3 : Muy Alta	Fisico	0	0	0	0	0	0	0	1	0	1	2	1	5
					Financiero S/.	0.00	0.00	0.00	0.00	0.00	9,257.00	0.00	5,500.00	5,500.00	5,500.00	5,500.00	31,000.00	62,257.00

OEI.13 FORTALECER LA GESTIÓN INSTITUCIONAL

AEI.13.03 GESTIÓN INSTITUCIONAL EFECTIVA DEL MINISTERIO DE CULTURA

COD.	Actividad Operativa / Inversiones	Ubigeo	U.M.	Prioridad	Meta	PROGRAMACION												Total Anual
						1	2	3	4	5	6	7	8	9	10	11	12	
AOI00136301482	GESTION OPERATIVA Y ADMINISTRATIVA DE RECURSOS HUMANOS, LOGISTICOS, FINANCIEROS Y PRESUPUESTARIO PARA	150130 : SAN BORJA	001 : ACCION	1 : Muy Alta	Fisico	1	2	1	1	2	2	1	1	1	1	0	1	14
					Financiero S/.	1,264,960.83	1,278,149.18	1,284,856.86	252,674.36	2,330,563.95	1,326,013.48	1,290,910.62	1,262,690.25	1,274,993.57	1,336,325.27	89,025.30	2,230,701.63	18,907,747.30

COADYUVAR A LA OPERATIVIDAD DE LA DIRECCION GENERAL DE MUSEOS

Unidad Ejecutora : 001363 - MINISTERIO DE CULTURA - ADMINISTRACION GENERAL

Centro de Costo: 09.02 - DIRECCIÓN DE INVESTIGACIÓN Y PLANIFICACIÓN MUSEOLÓGICA.

OEI.11 OPTIMIZAR LA PREVENCIÓN DE LA AFECTACIÓN DEL PATRIMONIO CULTURAL DE LA NACIÓN

AEI.11.01 DECLARATORIA E INSCRIPCIÓN OPORTUNA PARA LA PROTECCIÓN DE LOS BIENES MATERIALES PERTENECIENTES AL PATRIMONIO CULTURAL DE LA NACIÓN

COD.	Actividad Operativa / Inversiones	Ubigeo	U.M.	Prioridad	Meta	PROGRAMACION 1	2	3	4	5	6	7	8	9	10	11	12	Total Anual
AOI00136301515	SISTEMATIZACIÓN DE INFORMACIÓN DE LAS COLECCIONES DE LOS MUSEOS	150130 : SAN BORJA	060 : INFORME	1 : Muy Alta	Fisico	0	0	1	0	0	0	0	0	0	0	1	0	2
					Financiero S/.	11,876.98	11,866.83	11,878.90	11,872.91	11,870.03	11,871.63	12,467.15	11,859.00	11,823.28	11,870.67	11,711.07	12,433.55	143,402.00

OEI.11 OPTIMIZAR LA PREVENCIÓN DE LA AFECTACIÓN DEL PATRIMONIO CULTURAL DE LA NACIÓN

AEI.11.04 PROTECCIÓN PERMANENTE A LOS BIENES DEL PATRIMONIO CULTURAL DE LA NACIÓN A FAVOR DE LA CIUDADANÍA.

COD.	Actividad Operativa / Inversiones	Ubigeo	U.M.	Prioridad	Meta	PROGRAMACION 1	2	3	4	5	6	7	8	9	10	11	12	Total Anual
AOI00136301522	EVALUACIÓN DE SOLICITUDES DE INSCRIPCIÓN EN EL REGISTRO NACIONAL DE MUSEOS PÚBLICOS Y PRIVADOS	150130 : SAN BORJA	060 : INFORME	1 : Muy Alta	Fisico	0	0	0	0	0	0	2	1	0	2	0	0	5
					Financiero S/.	4,772.77	4,772.77	4,772.77	4,772.77	10,272.77	10,272.77	10,572.77	10,272.77	4,772.77	15,772.77	22,672.77	10,583.53	114,284.00

OEI.13 FORTALECER LA GESTIÓN INSTITUCIONAL

AEI.13.03 GESTIÓN INSTITUCIONAL EFECTIVA DEL MINISTERIO DE CULTURA

COD.	Actividad Operativa / Inversiones	Ubigeo	U.M.	Prioridad	Meta	PROGRAMACION 1	2	3	4	5	6	7	8	9	10	11	12	Total Anual
AOI00136301512	GESTIÓN MUSEOLÓGICA Y GESTION DE BIENES CULTURALES	150130 : SAN BORJA	001 : ACCION	1 : Muy Alta	Fisico	0	2	2	3	2	16	3	4	3	3	4	3	45
					Financiero S/.	3,072.77	8,531.38	8,572.77	8,474.10	20,879.99	34,637.94	3,344.78	2,943.84	2,959.97	2,982.26	3,060.04	91,856.16	191,316.00

Unidad Ejecutora : 001363 - MINISTERIO DE CULTURA - ADMINISTRACION GENERAL

Centro de Costo: 09.03 - DIRECCIÓN DE EVALUACIONES Y SERVICIOS TÉCNICOS

OEI.11 OPTIMIZAR LA PREVENCIÓN DE LA AFECTACIÓN DEL PATRIMONIO CULTURAL DE LA NACIÓN

AEI.11.04 PROTECCIÓN PERMANENTE A LOS BIENES DEL PATRIMONIO CULTURAL DE LA NACIÓN A FAVOR DE LA CIUDADANÍA.

COD.	Actividad Operativa / Inversiones	Ubigeo	U.M.	Prioridad	Meta	PROGRAMACION 1	2	3	4	5	6	7	8	9	10	11	12	Total Anual
AOI00136301543	ELABORACIÓN DE PROPUESTAS DE INTERVENCIÓN EN LA INFRAESTRUCTURA Y EQUIPAMIENTO DE LOS MUSEOS E INSTITUCIONES MUSEALES	150130 : SAN BORJA	271 : PROPUESTAS	1 : Muy Alta	Fisico	0	0	1	1	1	2	1	1	1	1	2	2	13
					Financiero S/.	27,826.02	27,826.02	32,568.00	33,568.00	33,568.00	29,836.00	31,300.00	31,300.00	29,300.00	31,300.00	31,266.89	41,062.42	380,721.35
AOI00136301967	ASISTENCIA TÉCNICA INTEGRAL PARA EL DESARROLLO DE EXPOSICIONES TEMPORALES Y/O PERMANENTES EN MUSEOS	150130 : SAN BORJA	535 : ASISTENCIA TECNICA	1 : Muy Alta	Fisico	0	1	1	0	0	3	0	0	0	1	0	1	7
					Financiero S/.	13,913.01	19,622.17	29,096.52	26,689.58	31,617.05	21,571.66	23,070.42	19,840.30	25,629.03	19,761.63	20,000.00	45,947.28	296,758.65

Unidad Ejecutora : 001363 - MINISTERIO DE CULTURA - ADMINISTRACION GENERAL

Centro de Costo: 09.04 - DIRECCIÓN DE GESTIÓN, REGISTRO Y CATALOGACIÓN DE BIENES CULTURALES MUEBLES

OEI.11 OPTIMIZAR LA PREVENCIÓN DE LA AFECTACIÓN DEL PATRIMONIO CULTURAL DE LA NACIÓN

AEI.11.01 DECLARATORIA E INSCRIPCIÓN OPORTUNA PARA LA PROTECCIÓN DE LOS BIENES MATERIALES PERTENECIENTES AL PATRIMONIO CULTURAL DE LA NACIÓN

COD.	Actividad Operativa / Inversiones	Ubigeo	U.M.	Prioridad	Meta	PROGRAMACION 1	2	3	4	5	6	7	8	9	10	11	12	Total Anual
AOI00136301532	IMPLEMENTACIÓN Y DESARROLLO DE LOS SISTEMAS DE REGISTRO Y GESTIÓN DE COLECCIONES	150130 : SAN BORJA	060 : INFORME	1 : Muy Alta	Fisico	1	1	1	2	1	1	2	1	2	2	1	2	17
					Financiero S/.	15,060.60	11,000.00	11,000.00	11,000.00	12,000.00	11,428.67	10,919.36	10,292.13	10,244.67	10,247.72	10,467.87	7,192.57	130,853.59
AOI00136301535	DECLARACIÓN DE BIENES MUEBLES INTEGRANTES DEL PATRIMONIO CULTURAL DE LA NACION	150130 : SAN BORJA	530 : BIEN	1 : Muy Alta	Fisico	100	105	100	100	100	70	100	100	200	150	950	53	2128
					Financiero S/.	67,898.16	64,712.13	71,996.00	72,630.39	79,253.10	77,859.69	86,863.63	79,072.81	80,184.18	78,847.10	87,771.83	87,615.28	934,704.30
AOI00136302517	ASISTENCIA TÉCNICA PARA EL REGISTRO Y DECLARATORIA DE BIENES CULTURALES MUEBLES	150130 : SAN BORJA	535 : ASISTENCIA TECNICA	1 : Muy Alta	Fisico	1	1	1	1	1	1	1	1	1	1	1	1	12
					Financiero S/.	1,000.00	1,000.00	1,000.00	1,000.00	1,000.00	1,000.00	1,000.00	1,000.00	1,000.00	1,000.00	1,000.00	1,466.70	12,466.70

OEI.13 FORTALECER LA GESTIÓN INSTITUCIONAL

AEI.13.03 GESTIÓN INSTITUCIONAL EFECTIVA DEL MINISTERIO DE CULTURA

COD.	Actividad Operativa / Inversiones	Ubigeo	U.M.	Prioridad	Meta	PROGRAMACION 1	2	3	4	5	6	7	8	9	10	11	12	Total Anual
AOI00136301528	EVALUACIÓN DE EXPEDIENTES DE AUTORIZACION DE SALIDA DE BIENES CULTURALES MUEBLES PARA EXPOSICIONES EN EL EXTRANJERO, DE JEFES DE MISIÓN Y PRÓRROGAS Y EXPOSICIONES NACIONALES	150130 : SAN BORJA	051 : EXPEDIENTE	1 : Muy Alta	Fisico	0	1	1	0	0	2	3	1	1	1	5	2	17
					Financiero S/.	0.00	10,894.54	10,892.10	10,974.69	3,003.64	0.00	3,000.00	3,000.00	3,000.00	3,000.00	3,000.00	3,198.09	53,963.06
AOI00136301529	ELABORACION DE PROPUESTA DE INSTRUCTIVOS PARA EL REGISTRO DE BIENES CULTURALES MUEBLES	150130 : SAN BORJA	036 : DOCUMENTO	1 : Muy Alta	Fisico	0	0	0	0	0	0	0	0	0	0	0	1	1
					Financiero S/.	0.00	0.00	0.00	0.00	0.00	3,000.00	1,500.00	1,500.00	1,500.00	1,500.00	1,500.00	5,227.35	15,727.35

Unidad Ejecutora : 001363 - MINISTERIO DE CULTURA - ADMINISTRACION GENERAL

Centro de Costo: 10.01 - MUSEO NACIONAL DE LA CULTURA PERUANA

OEI.11 OPTIMIZAR LA PREVENCIÓN DE LA AFECTACIÓN DEL PATRIMONIO CULTURAL DE LA NACIÓN

AEI.11.01 DECLARATORIA E INSCRIPCIÓN OPORTUNA PARA LA PROTECCIÓN DE LOS BIENES MATERIALES PERTENECIENTES AL PATRIMONIO CULTURAL DE LA NACIÓN

COD.	Actividad Operativa / Inversiones	Ubigeo	U.M.	Prioridad	Meta	PROGRAMACION 1	2	3	4	5	6	7	8	9	10	11	12	Total Anual
AOI00136302785	ACTUALIZACION Y VERIFICACIÓN DEL INVENTARIO DE LAS COLECCIONES BIENES CULTURALES MUEBLES	150130 : SAN BORJA	248 : REPORTE	3 : Muy Alta	Fisico	0	0	0	1	1	1	1	1	0	0	0	0	5
					Financiero S/.	0.00	0.00	0.00	0.00	6,300.00	6,300.00	6,300.00	3,200.00	9,400.00	0.00	0.00	0.00	31,500.00

OEI.11 OPTIMIZAR LA PREVENCIÓN DE LA AFECTACIÓN DEL PATRIMONIO CULTURAL DE LA NACIÓN

AEI.11.04 PROTECCIÓN PERMANENTE A LOS BIENES DEL PATRIMONIO CULTURAL DE LA NACIÓN A FAVOR DE LA CIUDADANÍA.

COD.	Actividad Operativa / Inversiones	Ubigeo	U.M.	Prioridad	Meta	PROGRAMACION 1	2	3	4	5	6	7	8	9	10	11	12	Total Anual
AOI00136301476	IMPLEMENTACIÓN DE EXPOSICIONES SOBRE EL PATRIMONIO CULTURAL	150101 : LIMA	363 : ACTIVIDAD EFECTUADA	1 : Muy Alta	Fisico	0	0	1	0	0	1	2	0	0	0	1	0	5
					Financiero S/.	0.00	5,371.30	19,971.30	20,337.43	12,937.43	10,437.43	12,266.40	12,350.00	4,700.00	0.00	0.00	7,699.41	106,070.70
AOI00136301479	INTERVENCIÓN EN LA INFRAESTRUCTURA Y EQUIPAMIENTO DE LOS MUSEOS Y DEPÓSITOS	150101 : LIMA	065 : INTERVENCION	1 : Muy Alta	Fisico	0	0	2	0	0	2	2	0	0	0	1	1	8
					Financiero S/.	0.00	0.00	5,500.00	5,500.00	0.00	5,500.00	9,500.00	4,500.00	4,500.00	0.00	0.00	4,969.39	39,969.39
AOI00136301504	RESTAURACION DE BIENES CULTURALES MUEBLES	150101 : LIMA	530 : BIEN	1 : Muy Alta	Fisico	0	0	1	0	2	5	6	6	4	6	4	2	36
					Financiero S/.	0.00	5,371.30	5,371.30	5,000.00	5,041.07	5,023.46	5,023.46	5,023.17	7,500.00	6,701.10	6,000.00	4,604.37	60,659.23
AOI00136302342	CONSERVACION PREVENTIVA EN BIENES MUEBLES	150101 : LIMA	363 : ACTIVIDAD EFECTUADA	1 : Muy Alta	Fisico	2	2	5	5	5	5	5	5	5	5	5	2	51
					Financiero S/.	21,659.16	10,900.58	20,409.88	14,909.88	14,909.88	14,909.88	18,909.88	13,500.00	21,671.66	23,700.00	15,522.40	6,244.48	197,247.68
AOI00136302869	FORTALECIMIENTO DE LAS CONDICIONES DE SEGURIDAD Y ACCESIBILIDAD DEL MUSEO (APEC)	150130 : SAN BORJA	065 : INTERVENCION	3 : Muy Alta	Fisico	0	0	0	0	0	0	0	4	0	0	3	0	7
					Financiero S/.	0.00	0.00	0.00	0.00	0.00	0.00	0.00	40,697.40	31,200.00	36,992.00	69,178.00	78,940.60	257,008.00

OEI.13 FORTALECER LA GESTIÓN INSTITUCIONAL

AEI.13.03 GESTIÓN INSTITUCIONAL EFECTIVA DEL MINISTERIO DE CULTURA

COD.	Actividad Operativa / Inversiones	Ubigeo	U.M.	Prioridad	Meta	PROGRAMACION 1	2	3	4	5	6	7	8	9	10	11	12	Total Anual
AOI00136302688	GESTIÓN OPERATIVA Y ADMINISTRATIVA DEL MUSEO NACIONAL DE CULTURA PERUANA	150130 : SAN BORJA	001 : ACCION	3 : Muy Alta	Fisico	1	1	1	1	1	1	1	1	1	1	1	1	12
					Financiero S/.	2,500.00	2,359.80	0.00	2,035.12	4,393.10	8,985.90	10,500.00	6,181.59	6,500.00	9,863.31	1,414.20	9,045.98	63,779.00

Unidad Ejecutora : 001363 - MINISTERIO DE CULTURA - ADMINISTRACION GENERAL

Centro de Costo: 10.02 - MUSEO NACIONAL DE ARQUEOLOGIA, ANTROPOLOGIA E HISTORIA DEL PERU

OEI.10 FORTALECER LA APROPIACIÓN SOCIAL Y SALVAGUARDA DEL PATRIMONIO COMO PARTE DE LA IDENTIDAD CULTURAL DE LA POBLACIÓN Y SU TERRITORIO

AEI.10.03 MECANISMOS DE ACCESO PARA LA INVESTIGACIÓN OPORTUNOS EN BENEFICIOS DE COLECTIVOS PORTADORES E INVESTIGADORES DEL PATRIMONIO CULTURAL

COD.	Actividad Operativa / Inversiones	Ubigeo	U.M.	Prioridad	Meta	PROGRAMACION 1	2	3	4	5	6	7	8	9	10	11	12	Total Anual
AOI00136301563	INVESTIGACIÓN SOBRE DEL PATRIMONIO CULTURAL	150121 : PUEBLO LIBRE	066 : INVESTIGACION	1 : Muy Alta	Fisico	0	0	0	0	1	0	1	0	0	0	0	1	3
					Financiero S/.	140,383.01	131,610.84	140,783.26	142,217.46	70,211.95	140,453.58	75,000.00	75,000.00	141,331.98	144,308.84	143,853.11	78,432.02	1,423,586.05
AOI00136302519	DIFUSIÓN DE RESULTADOS DE LA INVESTIGACIÓN	150121 : PUEBLO LIBRE	259 : PERSONA INFORMADA	1 : Muy Alta	Fisico	0	0	0	0	100	0	100	0	0	0	0	50	250
					Financiero S/.	0.00	0.00	0.00	0.00	70,211.94	0.00	76,321.45	65,742.96	0.00	0.00	0.00	78,497.60	290,773.95

OEI.11 OPTIMIZAR LA PREVENCIÓN DE LA AFECTACIÓN DEL PATRIMONIO CULTURAL DE LA NACIÓN

AEI.11.04 PROTECCIÓN PERMANENTE A LOS BIENES DEL PATRIMONIO CULTURAL DE LA NACIÓN A FAVOR DE LA CIUDADANÍA.

COD.	Actividad Operativa / Inversiones	Ubigeo	U.M.	Prioridad	Meta	PROGRAMACION 1	2	3	4	5	6	7	8	9	10	11	12	Total Anual
AOI00136301578	CONSERVACIÓN PREVENTIVA EN BIENES MUEBLES	150121 : PUEBLO LIBRE	363 : ACTIVIDAD EFECTUADA	1 : Muy Alta	Fisico	2	2	2	2	2	2	2	2	2	2	4	4	28
					Financiero S/.	4,549.26	4,643.84	4,690.66	4,645.89	4,412.71	3,539.55	3,872.28	3,293.62	3,441.20	3,800.00	9,320.71	9,046.99	59,256.71
AOI00136301582	CONSERVACIÓN CURATIVA EN BIENES MUEBLES	150121 : PUEBLO LIBRE	530 : BIEN	1 : Muy Alta	Fisico	1	1	11	51	51	103	201	201	201	201	201	243	1466
					Financiero S/.	4,549.27	4,643.84	4,690.66	4,645.90	4,412.71	3,539.55	3,500.00	3,500.00	3,441.21	7,957.31	0.00	15,668.84	60,549.29
AOI00136302852	RESTAURACION DE BIENES CULTURALES MUEBLES	150130 : SAN BORJA	530 : BIEN	3 : Muy Alta	Fisico	0	0	0	0	0	0	6	0	6	0	2	2	16

AOI00136302873	FORTALECIMIENTO DE LAS CONDICIONES DE SEGURIDAD Y ACCESIBILIDAD DEL MUSEO (APEC)	150130 : SAN BORJA	065 : INTERVENCION	3 : Muy Alta	Financiero S/.	0.00	0.00	0.00	0.00	0.00	0.00	4,050.00	41,229.50	24,081.70	26,000.00	13,666.70	15,890.10	124,918.00
					Fisico	0	0	0	0	0	0	0	1	0	0	1	0	2
					Financiero S/.	0.00	0.00	0.00	0.00	0.00	0.00	28,813.16	5,000.00	5,000.00	0.00	87,864.84	0.00	126,678.00

OEI.13 FORTALECER LA GESTIÓN INSTITUCIONAL

AEI.13.03 GESTIÓN INSTITUCIONAL EFECTIVA DEL MINISTERIO DE CULTURA

COD.	Actividad Operativa / Inversiones	Ubigeo	U.M.	Prioridad	Meta	PROGRAMACION 1	2	3	4	5	6	7	8	9	10	11	12	Total Anual
AOI00136301552	GESTIÓN OPERATIVA Y ADMINISTRATIVA DEL MUSEO NACIONAL DE ARQUEOLOGIA, ANTROPOLOGIA E HISTORIA DEL PERÚ	150121 : PUEBLO LIBRE	001 : ACCION	1 : Muy Alta	Fisico	1	1	1	0	2	6	2	2	3	2	2	2	24
					Financiero S/.	47,168.15	45,060.82	54,007.91	64,159.71	92,503.49	51,326.06	54,144.33	50,878.53	53,576.27	51,777.83	108,064.21	202,495.69	875,163.00

Unidad Ejecutora : 001363 - MINISTERIO DE CULTURA - ADMINISTRACION GENERAL

Centro de Costo: 10.03 - MUSEO DE PACHACAMAC

OEI.11 OPTIMIZAR LA PREVENCIÓN DE LA AFECTACIÓN DEL PATRIMONIO CULTURAL DE LA NACIÓN

AEI.11.04 PROTECCIÓN PERMANENTE A LOS BIENES DEL PATRIMONIO CULTURAL DE LA NACIÓN A FAVOR DE LA CIUDADANÍA.

COD.	Actividad Operativa / Inversiones	Ubigeo	U.M.	Prioridad	Meta	PROGRAMACION 1	2	3	4	5	6	7	8	9	10	11	12	Total Anual
AOI00136301382	CONSERVACIÓN CURATIVA EN BIENES MUEBLES	150119 : LURIN	530 : BIEN	1 : Muy Alta	Fisico	0	0	5	0	0	5	0	0	5	0	0	6	21
					Financiero S/.	8,428.00	9,222.31	9,371.32	5,417.83	9,328.17	8,153.32	36,101.34	13,742.64	13,285.16	15,300.79	14,178.62	151,015.57	293,545.07
AOI00136301386	CONSERVACIÓN PREVENTIVA EN BIENES MUEBLES	150119 : LURIN	363 : ACTIVIDAD EFECTUADA	1 : Muy Alta	Fisico	0	0	2	0	1	3	0	0	2	0	0	3	11
					Financiero S/.	90,056.00	90,056.00	101,056.00	104,056.00	105,556.00	106,062.00	90,056.00	90,056.00	90,056.00	90,056.00	90,056.00	118,474.93	1,165,596.93
AOI00136302870	FORTALECIMIENTO DE LAS CONDICIONES DE SEGURIDAD Y ACCESIBILIDAD DEL MUSEO (APEC)	150130 : SAN BORJA	065 : INTERVENCION	3 : Muy Alta	Fisico	0	0	0	0	0	0	0	1	0	0	2	0	3
					Financiero S/.	0.00	0.00	0.00	0.00	0.00	0.00	0.00	0.00	25,000.00	0.00	12,500.00	135,455.00	172,955.00

OEI.13 FORTALECER LA GESTIÓN INSTITUCIONAL

AEI.13.03 GESTIÓN INSTITUCIONAL EFECTIVA DEL MINISTERIO DE CULTURA

COD.	Actividad Operativa / Inversiones	Ubigeo	U.M.	Prioridad	Meta	PROGRAMACION 1	2	3	4	5	6	7	8	9	10	11	12	Total Anual
AOI00136302675	GESTION OPERATIVA Y ADMINISTRATIVA DEL MUSEO DE PACHACAMAC	150130 : SAN BORJA	001 : ACCION	3 : Muy Alta	Fisico	1	1	2	2	3	3	3	2	2	2	3	2	26
					Financiero S/.	3,000.00	1,598.64	2,679.30	4,628.60	14,164.50	3,160.20	16,000.00	11,437.40	9,519.26	14,323.45	13,280.00	41,665.65	135,457.00

Unidad Ejecutora : 001363 - MINISTERIO DE CULTURA - ADMINISTRACION GENERAL

Centro de Costo: 10.04 - MUSEO DE LA NACION

OEI.11 OPTIMIZAR LA PREVENCIÓN DE LA AFECTACIÓN DEL PATRIMONIO CULTURAL DE LA NACIÓN

AEI.11.04 PROTECCIÓN PERMANENTE A LOS BIENES DEL PATRIMONIO CULTURAL DE LA NACIÓN A FAVOR DE LA CIUDADANÍA.

COD.	Actividad Operativa / Inversiones	Ubigeo	U.M.	Prioridad	Meta	PROGRAMACION 1	2	3	4	5	6	7	8	9	10	11	12	Total Anual
AOI00136301892	CONSERVACIÓN PREVENTIVA EN BIENES MUEBLES	150130 : SAN BORJA	363 : ACTIVIDAD EFECTUADA	1 : Muy Alta	Fisico	1	1	1	1	1	1	1	1	1	1	1	1	12
					Financiero S/.	11,165.18	11,176.03	11,136.30	15,131.92	11,153.51	11,168.69	12,388.66	11,070.03	11,069.25	11,128.58	11,102.14	12,379.71	140,070.00

Unidad Ejecutora : 001363 - MINISTERIO DE CULTURA - ADMINISTRACION GENERAL

Centro de Costo: 10.05 - MUSEO DE ARTE ITALIANO

OEI.11 OPTIMIZAR LA PREVENCIÓN DE LA AFECTACIÓN DEL PATRIMONIO CULTURAL DE LA NACIÓN

AEI.11.04 PROTECCIÓN PERMANENTE A LOS BIENES DEL PATRIMONIO CULTURAL DE LA NACIÓN A FAVOR DE LA CIUDADANÍA.

COD.	Actividad Operativa / Inversiones	Ubigeo	U.M.	Prioridad	Meta	PROGRAMACION 1	2	3	4	5	6	7	8	9	10	11	12	Total Anual
AOI00136301893	RESTAURACIÓN DE BIENES CULTURALES MUEBLES	150101 : LIMA	530 : BIEN	1 : Muy Alta	Fisico	0	0	0	1	0	1	0	0	0	0	0	1	3
					Financiero S/.	1,300.00	0.00	1,877.41	6,500.00	2,000.00	2,000.00	5,300.00	1,300.00	0.00	0.00	3,000.00	3,822.59	27,100.00
AOI00136301894	CONSERVACIÓN PREVENTIVA EN BIENES MUEBLES	150101 : LIMA	363 : ACTIVIDAD EFECTUADA	1 : Muy Alta	Fisico	1	1	1	2	2	4	1	1	1	1	1	1	17
					Financiero S/.	2,407.44	2,142.09	2,300.00	6,574.95	5,094.40	5,119.77	5,614.34	6,700.00	3,700.00	3,700.00	3,700.00	4,150.47	51,203.46
AOI00136301895	INTERVENCIÓN EN LA INFRAESTRUCTURA Y EQUIPAMIENTO DE LOS MUSEOS Y DEPÓSITOS	150101 : LIMA	065 : INTERVENCION	1 : Muy Alta	Fisico	0	0	0	0	0	0	1	0	0	0	2	1	4
					Financiero S/.	1,300.00	2,142.50	0.00	1,000.00	1,000.00	1,000.00	1,000.00	0.00	0.00	0.00	0.00	3,543.35	10,985.85
AOI00136302518	IMPLEMENTACIÓN DE EXPOSICIONES SOBRE EL PATRIMONIO CULTURAL	150130 : SAN BORJA	363 : ACTIVIDAD EFECTUADA	1 : Muy Alta	Fisico	0	0	1	0	0	0	0	0	0	1	0	1	3
					Financiero S/.	1,300.00	2,142.50	2,300.00	1,300.00	1,300.00	1,300.00	1,300.00	1,328.49	2,586.76	2,714.86	2,759.58	1,678.50	22,010.69

OEI.13 FORTALECER LA GESTIÓN INSTITUCIONAL

AEI.13.03 GESTIÓN INSTITUCIONAL EFECTIVA DEL MINISTERIO DE CULTURA

COD.	Actividad Operativa / Inversiones	Ubigeo	U.M.	Prioridad	Meta	PROGRAMACION 1	2	3	4	5	6	7	8	9	10	11	12	Total Anual
AOI00136301591	GESTION OPERATIVA Y ADMINISTRATIVA DEL MUSEO DE ARTE ITALIANO	150101 : LIMA	001 : ACCION	1 : Muy Alta	Fisico	2	2	2	1	1	2	1	1	1	1	1	1	16
					Financiero S/.	4,822.77	4,295.28	2,822.77	5,582.82	4,553.48	4,572.09	5,053.59	5,955.73	3,202.77	5,043.03	3,554.51	12,393.16	61,852.00

Unidad Ejecutora : 001363 - MINISTERIO DE CULTURA - ADMINISTRACION GENERAL

Centro de Costo: 10.06 - MUSEO DE SITIO ARTURO JIMENEZ BORJA PURUCHUCO

OEI.10 FORTALECER LA APROPIACIÓN SOCIAL Y SALVAGUARDA DEL PATRIMONIO COMO PARTE DE LA IDENTIDAD CULTURAL DE LA POBLACIÓN Y SU TERRITORIO

AEI.10.04 SERVICIOS DE INTERPRETACIÓN ACCESIBLES; INCLUSIVOS Y DIVERSOS EN BENEFICIO DE LA POBLACIÓN

COD.	Actividad Operativa / Inversiones	Ubigeo	U.M.	Prioridad	Meta	PROGRAMACION 1	2	3	4	5	6	7	8	9	10	11	12	Total Anual
AOI00136301416	DIFUSIÓN DEL PATRIMONIO CULTURAL A TRAVÉS DE LAS VISITAS A LOS MUSEOS Y SITIOS ARQUEOLÓGICOS	150103 : ATE	248 : REPORTE	1 : Muy Alta	Fisico	2	2	2	1	1	1	1	1	1	1	1	1	15
					Financiero S/.	1,500.00	1,500.00	1,500.00	1,500.00	1,500.00	1,500.00	2,000.00	1,500.00	1,500.00	1,500.00	1,500.00	1,582.00	18,582.00

OEI.11 OPTIMIZAR LA PREVENCIÓN DE LA AFECTACIÓN DEL PATRIMONIO CULTURAL DE LA NACIÓN

AEI.11.01 DECLARATORIA E INSCRIPCIÓN OPORTUNA PARA LA PROTECCIÓN DE LOS BIENES MATERIALES PERTENECIENTES AL PATRIMONIO CULTURAL DE LA NACIÓN

COD.	Actividad Operativa / Inversiones	Ubigeo	U.M.	Prioridad	Meta	PROGRAMACION 1	2	3	4	5	6	7	8	9	10	11	12	Total Anual
AOI00136302686	ACTUALIZACION Y VERIFICACIÓN DEL INVENTARIO DE LAS COLECCIONES BIENES CULTURALES MUEBLES	150130 : SAN BORJA	248 : REPORTE	3 : Muy Alta	Fisico	0	1	1	1	1	1	1	1	1	0	0	0	8
					Financiero S/.	0.00	0.00	3,800.00	7,600.00	6,000.00	0.00	7,600.00	3,800.00	0.00	0.00	0.00	0.00	28,800.00

OEI.11 OPTIMIZAR LA PREVENCIÓN DE LA AFECTACIÓN DEL PATRIMONIO CULTURAL DE LA NACIÓN

AEI.11.04 PROTECCIÓN PERMANENTE A LOS BIENES DEL PATRIMONIO CULTURAL DE LA NACIÓN A FAVOR DE LA CIUDADANÍA.

COD.	Actividad Operativa / Inversiones	Ubigeo	U.M.	Prioridad	Meta	PROGRAMACION 1	2	3	4	5	6	7	8	9	10	11	12	Total Anual
AOI00136301429	CONSERVACIÓN PREVENTIVA EN BIENES MUEBLES	150103 : ATE	363 : ACTIVIDAD EFECTUADA	1 : Muy Alta	Fisico	1	1	1	1	1	1	1	1	1	1	1	1	12
					Financiero S/.	5,700.00	5,700.00	7,056.00	7,367.77	7,645.73	7,519.53	8,500.00	7,000.74	7,000.00	7,000.00	5,000.00	13,955.78	89,445.55
AOI00136301432	EVALUACIÓN DE LAS CONDICIONES DE CONSERVACIÓN, SEGURIDAD DE LOS MUSEOS, SALAS DE EXPOSICIÓN Y DEPÓSITOS DE BIENES CULTURALES	150103 : ATE	201 : INFORME TECNICO	1 : Muy Alta	Fisico	1	1	1	1	1	1	1	1	1	1	1	1	12
					Financiero S/.	6,478.28	6,478.28	4,650.15	4,650.00	4,650.00	4,650.00	5,000.00	4,650.00	4,650.00	4,650.00	4,650.00	7,554.28	62,710.99
AOI00136301435	INTERVENCIÓN EN LA INFRAESTRUCTURA Y EQUIPAMIENTO DE LOS MUSEOS Y DEPÓSITOS	150103 : ATE	065 : INTERVENCION	1 : Muy Alta	Fisico	1	1	1	1	1	1	1	1	1	1	1	8	19
					Financiero S/.	7,000.00	7,021.31	7,300.00	7,000.00	8,000.00	8,000.00	7,779.91	8,651.00	8,696.83	8,696.83	8,696.00	5,709.29	92,551.17
AOI00136302687	CONSERVACION CURATIVA EN BIENES MUEBLES	150130 : SAN BORJA	530 : BIEN	3 : Muy Alta	Fisico	0	40	30	30	30	30	35	35	35	0	10	33	308
					Financiero S/.	0.00	0.00	2,650.00	2,650.00	7,650.00	5,650.00	7,000.00	2,500.00	2,500.00	2,202.76	2,441.93	0.00	35,244.69
AOI00136302874	FORTALECIMIENTO DE LAS CONDICIONES DE SEGURIDAD Y ACCESIBILIDAD DEL MUSEO (APEC)	150130 : SAN BORJA	065 : INTERVENCION	3 : Muy Alta	Fisico	0	0	0	0	0	0	0	2	0	0	2	0	4
					Financiero S/.	0.00	0.00	0.00	0.00	0.00	0.00	5,000.00	45,193.40	13,943.40	11,000.00	20,793.40	131,680.80	227,611.00

OEI.11 OPTIMIZAR LA PREVENCIÓN DE LA AFECTACIÓN DEL PATRIMONIO CULTURAL DE LA NACIÓN

AEI.11.06 PROMOCIÓN DE LAS EXPRESIONES DEL PATRIMONIO CULTURAL INMATERIAL ACCESIBLES DIRIGIDOS A PORTADORES DEL PATRIMONIO

COD.	Actividad Operativa / Inversiones	Ubigeo	U.M.	Prioridad	Meta	PROGRAMACION 1	2	3	4	5	6	7	8	9	10	11	12	Total Anual
AOI00136301440	PROMOCION DEL PATRIMONIO CULTURAL INMATERIAL	150103 : ATE	363 : ACTIVIDAD EFECTUADA	1 : Muy Alta	Fisico	0	0	0	0	1	5	4	0	0	0	0	2	12
					Financiero S/.	6,664.00	6,664.00	6,500.00	6,664.00	4,900.00	4,900.00	6,664.00	5,000.00	5,000.00	5,000.00	5,000.00	5,859.60	68,815.60

OEI.13 FORTALECER LA GESTIÓN INSTITUCIONAL

AEI.13.03 GESTIÓN INSTITUCIONAL EFECTIVA DEL MINISTERIO DE CULTURA

COD.	Actividad Operativa / Inversiones	Ubigeo	U.M.	Prioridad	Meta	PROGRAMACION 1	2	3	4	5	6	7	8	9	10	11	12	Total Anual
AOI00136301413	GESTION ADMINISTRATIVA Y OPERATIVA DEL MUSEO DE SITIO PURUCHUCO	150103 : ATE	001 : ACCION	1 : Muy Alta	Fisico	2	2	2	2	2	2	2	1	1	1	1	2	20
					Financiero S/.	5,063.94	10,061.73	12,365.49	14,259.39	11,866.47	11,223.16	16,423.94	10,342.68	10,284.48	10,063.94	4,299.53	11,594.25	127,849.00

Unidad Ejecutora : 001363 - MINISTERIO DE CULTURA - ADMINISTRACION GENERAL

Centro de Costo: 10.07 - MUSEO DE SITIO HUACA HUALLAMARCA

OEI.11 OPTIMIZAR LA PREVENCIÓN DE LA AFECTACIÓN DEL PATRIMONIO CULTURAL DE LA NACIÓN

AEI.11.04 PROTECCIÓN PERMANENTE A LOS BIENES DEL PATRIMONIO CULTURAL DE LA NACIÓN A FAVOR DE LA CIUDADANÍA.

COD.	Actividad Operativa / Inversiones	Ubigeo	U.M.	Prioridad	Meta	PROGRAMACION 1	2	3	4	5	6	7	8	9	10	11	12	Total Anual
AOI00136301456	CONSERVACIÓN PREVENTIVA EN BIENES MUEBLES	150131 : SAN ISIDRO	363 : ACTIVIDAD EFECTUADA	1 : Muy Alta	Fisico	1	1	2	2	2	3	2	1	1	1	1	1	18
					Financiero S/.	6,259.80	6,360.30	10,956.30	11,294.14	11,272.57	11,261.35	12,000.00	12,000.00	7,000.00	7,000.00	7,000.00	11,918.84	114,323.30

AOI00136301459	RESTAURACION DE BIENES CULTURALES MUEBLES	150131 : SAN ISIDRO	530 : BIEN	1 : Muy Alta	Fisico	2	2	2	2	2	5	2	2	2	4	4	4	33
					Financiero S/.	6,259.80	6,360.30	5,956.30	6,294.14	6,272.56	6,261.00	6,784.98	5,577.05	5,644.97	5,513.42	5,706.19	1,899.99	68,530.70
AOI00136302871	FORTALECIMIENTO DE LAS CONDICIONES DE SEGURIDAD Y ACCESIBILIDAD DEL MUSEO (APEC)	150130 : SAN BORJA	065 : INTERVENCION	3 : Muy Alta	Fisico	0	0	0	0	0	0	0	2	0	0	1	0	3
					Financiero S/.	0.00	0.00	0.00	0.00	0.00	0.00	2,000.00	82,800.00	7,000.00	9,000.00	9,000.00	64,150.00	173,950.00

OEI.13 FORTALECER LA GESTIÓN INSTITUCIONAL

AEI.13.03 GESTIÓN INSTITUCIONAL EFECTIVA DEL MINISTERIO DE CULTURA

COD.	Actividad Operativa / Inversiones	Ubigeo	U.M.	Prioridad	Meta	PROGRAMACION 1	2	3	4	5	6	7	8	9	10	11	12	Total Anual
AOI00136301453	GESTION OPERATIVA Y ADMINISTRATIVA DEL MUSEO DE SITIO DE HUALLAMARCA	150131 : SAN ISIDRO	001 : ACCION	1 : Muy Alta	Fisico	2	2	2	2	2	2	2	1	1	1	1	1	19
					Financiero S/.	8,620.49	7,478.64	12,228.45	15,574.94	7,452.57	10,127.24	12,081.34	7,530.58	8,112.18	9,464.19	7,428.84	14,153.54	120,253.00

Unidad Ejecutora : 001363 - MINISTERIO DE CULTURA - ADMINISTRACION GENERAL

Centro de Costo: 10.08 - MUSEO DEL MIRADOR DEL CERRO SAN CRISTOBAL

OEI.11 OPTIMIZAR LA PREVENCIÓN DE LA AFECTACIÓN DEL PATRIMONIO CULTURAL DE LA NACIÓN

AEI.11.04 PROTECCIÓN PERMANENTE A LOS BIENES DEL PATRIMONIO CULTURAL DE LA NACIÓN A FAVOR DE LA CIUDADANÍA.

COD.	Actividad Operativa / Inversiones	Ubigeo	U.M.	Prioridad	Meta	PROGRAMACION 1	2	3	4	5	6	7	8	9	10	11	12	Total Anual
AOI00136302872	FORTALECIMIENTO DE LAS CONDICIONES DE SEGURIDAD Y ACCESIBILIDAD DEL MUSEO (APEC)	150130 : SAN BORJA	065 : INTERVENCION	3 : Muy Alta	Fisico	0	0	0	0	0	0	0	2	0	0	0	0	2
					Financiero S/.	0.00	0.00	0.00	0.00	0.00	0.00	0.00	0.00	39,777.00	36,756.76	0.00	0.24	76,534.00

OEI.13 FORTALECER LA GESTIÓN INSTITUCIONAL

AEI.13.03 GESTIÓN INSTITUCIONAL EFECTIVA DEL MINISTERIO DE CULTURA

COD.	Actividad Operativa / Inversiones	Ubigeo	U.M.	Prioridad	Meta	PROGRAMACION 1	2	3	4	5	6	7	8	9	10	11	12	Total Anual
AOI00136301447	GESTIÓN ADMINISTRATIVA Y OPERATIVA EN EL MUSEO DE SITIO CERRO SAN CRISTOBAL	150128 : RIMAC	001 : ACCION	1 : Muy Alta	Fisico	1	1	1	1	1	1	1	1	1	1	1	1	12
					Financiero S/.	2,886.74	2,886.74	2,886.74	2,886.74	2,886.74	2,886.74	3,486.74	2,886.74	2,886.74	2,886.74	2,886.74	3,488.86	35,843.00

Unidad Ejecutora : 001363 - MINISTERIO DE CULTURA - ADMINISTRACION GENERAL

Centro de Costo: 10.09 - CASA DE LA GASTRONOMIA

OEI.11 OPTIMIZAR LA PREVENCIÓN DE LA AFECTACIÓN DEL PATRIMONIO CULTURAL DE LA NACIÓN

AEI.11.04 PROTECCIÓN PERMANENTE A LOS BIENES DEL PATRIMONIO CULTURAL DE LA NACIÓN A FAVOR DE LA CIUDADANÍA.

COD.	Actividad Operativa / Inversiones	Ubigeo	U.M.	Prioridad	Meta	PROGRAMACION 1	2	3	4	5	6	7	8	9	10	11	12	Total Anual
AOI00136301469	EVALUACIÓN DE LAS CONDICIONES DE CONSERVACIÓN, SEGURIDAD DE LOS MUSEOS, SALAS DE EXPOSICIÓN Y DEPÓSITOS DE BIENES CULTURALES	150101 : LIMA	201 : INFORME TECNICO	1 : Muy Alta	Fisico	1	0	0	0	1	0	0	1	0	0	0	1	4
					Financiero S/.	904.47	0.00	0.00	0.00	600.00	0.00	0.00	804.47	0.00	0.00	0.00	336.46	2,645.40
AOI00136302516	INTERVENCIÓN EN LA INFRAESTRUCTURA Y EQUIPAMIENTO DE LOS MUSEOS Y DEPÓSITOS	150101 : LIMA	065 : INTERVENCION	1 : Muy Alta	Fisico	0	0	0	0	1	1	1	0	0	0	0	0	3
					Financiero S/.	0.00	0.00	0.00	0.00	1,500.00	1,500.00	1,500.00	0.00	0.00	0.00	0.00	0.00	4,500.00
AOI00136302786	IMPLEMENTACIÓN DE EXPOSICIONES SOBRE EL PATRIMONIO CULTURAL	150130 : SAN BORJA	363 : ACTIVIDAD EFECTUADA	3 : Muy Alta	Fisico	0	0	1	1	1	0	0	1	0	0	0	1	5
					Financiero S/.	0.00	0.00	665.64	665.64	665.64	1,152.00	0.00	500.00	1,304.47	1,304.47	1,304.47	992.04	8,554.37
AOI00136302790	CONSERVACION CURATIVA EN BIENES MUEBLES	150101 : LIMA	530 : BIEN	3 : Muy Alta	Fisico	0	1	1	1	1	4	1	1	1	1	1	1	14
					Financiero S/.	0.00	0.00	3,100.00	4,600.00	4,000.00	4,000.00	4,000.00	5,500.00	5,500.00	4,000.00	4,000.00	5,500.00	44,200.00

OEI.11 OPTIMIZAR LA PREVENCIÓN DE LA AFECTACIÓN DEL PATRIMONIO CULTURAL DE LA NACIÓN

AEI.11.06 PROMOCIÓN DE LAS EXPRESIONES DEL PATRIMONIO CULTURAL INMATERIAL ACCESIBLES DIRIGIDOS A PORTADORES DEL PATRIMONIO

COD.	Actividad Operativa / Inversiones	Ubigeo	U.M.	Prioridad	Meta	PROGRAMACION 1	2	3	4	5	6	7	8	9	10	11	12	Total Anual
AOI00136302343	PROMOCION DEL PATRIMONIO CULTURAL INMATERIAL	150130 : SAN BORJA	363 : ACTIVIDAD EFECTUADA	1 : Muy Alta	Fisico	1	1	1	1	1	20	10	6	6	6	6	4	63
					Financiero S/.	1,400.00	2,304.47	2,538.83	1,038.83	5,038.83	2,652.47	4,104.47	2,500.00	4,000.00	4,000.00	5,500.00	5,777.33	40,855.23

OEI.13 FORTALECER LA GESTIÓN INSTITUCIONAL

AEI.13.03 GESTIÓN INSTITUCIONAL EFECTIVA DEL MINISTERIO DE CULTURA

COD.	Actividad Operativa / Inversiones	Ubigeo	U.M.	Prioridad	Meta	PROGRAMACION 1	2	3	4	5	6	7	8	9	10	11	12	Total Anual
AOI00136301466	GESTION OPERATIVA Y ADMINISTRATIVA DEL MUSEO POSTAL Y FILATÉLICO DEL PERÚ Y LA CASA DE LA GASTRONOMÍA PERUANA	150101 : LIMA	001 : ACCION	1 : Muy Alta	Fisico	2	3	2	10	10	40	10	10	10	10	10	10	127
					Financiero S/.	3,486.47	3,480.78	7,736.37	7,761.67	9,434.75	4,911.07	5,179.52	4,737.17	5,850.91	2,086.47	3,883.91	5,689.91	64,239.00

Unidad Ejecutora : 001363 - MINISTERIO DE CULTURA - ADMINISTRACION GENERAL

Centro de Costo: 10.10 - CASA JOSE CARLOS MARIATEGUI

OEI.10 FORTALECER LA APROPIACIÓN SOCIAL Y SALVAGUARDA DEL PATRIMONIO COMO PARTE DE LA IDENTIDAD CULTURAL DE LA POBLACIÓN Y SU TERRITORIO

AEI.10.01 SENSIBILIZACIÓN E INFORMACIÓN PERMANENTE SOBRE CONOCIMIENTOS Y PRÁCTICAS PARA LA APROPIACIÓN SOCIAL Y USO SOSTENIBLE DEL PATRIMONIO CULTURAL ORIENTADA A LA CIUDADANÍA

COD.	Actividad Operativa / Inversiones	Ubigeo	U.M.	Prioridad	Meta	PROGRAMACION 1	2	3	4	5	6	7	8	9	10	11	12	Total Anual
AOI00136302788	DIFUSIÓN Y PROMOCIÓN DE LA PARTICIPACIÓN CIUDADANA EN MUSEOS	150130 : SAN BORJA	259 : PERSONA INFORMADA	3 : Muy Alta	Fisico	0	0	0	0	20	180	200	200	200	200	0	0	1000
					Financiero S/.	0.00	0.00	0.00	0.00	3,000.00	0.00	6,000.00	0.00	6,000.00	3,000.00	0.00	0.00	18,000.00

OEI.10 FORTALECER LA APROPIACIÓN SOCIAL Y SALVAGUARDA DEL PATRIMONIO COMO PARTE DE LA IDENTIDAD CULTURAL DE LA POBLACIÓN Y SU TERRITORIO

AEI.10.03 MECANISMOS DE ACCESO PARA LA INVESTIGACIÓN OPORTUNOS EN BENEFICIOS DE COLECTIVOS PORTADORES E INVESTIGADORES DEL PATRIMONIO CULTURAL

COD.	Actividad Operativa / Inversiones	Ubigeo	U.M.	Prioridad	Meta	PROGRAMACION 1	2	3	4	5	6	7	8	9	10	11	12	Total Anual
AOI00136302685	GESTION OPERATIVA Y ADMINISTRATIVA DE LA CASA MUSEO JOSE CARLOS MARIATEGUI	150130 : SAN BORJA	001 : ACCION	3 : Muy Alta	Fisico	1	1	2	1	1	6	4	4	4	0	4	4	32
					Financiero S/.	1,500.00	1,400.00	956.80	0.00	833.39	838.09	819.87	0.00	1,117.00	1,206.30	0.00	1,803.55	10,475.00
AOI00136302787	INVESTIGACIÓN SOBRE EL PATRIMONIO CULTURAL	150130 : SAN BORJA	066 : INVESTIGACION	3 : Muy Alta	Fisico	0	0	0	0	0	0	0	0	1	0	0	0	1
					Financiero S/.	0.00	0.00	0.00	0.00	0.00	3,000.00	6,000.00	3,000.00	0.00	3,000.00	0.00	0.00	15,000.00

OEI.11 OPTIMIZAR LA PREVENCIÓN DE LA AFECTACIÓN DEL PATRIMONIO CULTURAL DE LA NACIÓN

AEI.11.04 PROTECCIÓN PERMANENTE A LOS BIENES DEL PATRIMONIO CULTURAL DE LA NACIÓN A FAVOR DE LA CIUDADANÍA.

COD.	Actividad Operativa / Inversiones	Ubigeo	U.M.	Prioridad	Meta	PROGRAMACION 1	2	3	4	5	6	7	8	9	10	11	12	Total Anual
AOI00136301441	CONSERVACIÓN PREVENTIVA EN BIENES MUEBLES	150101 : LIMA	363 : ACTIVIDAD EFECTUADA	1 : Muy Alta	Fisico	1	1	1	1	1	1	1	1	1	1	1	1	12
					Financiero S/.	0.00	0.00	6,000.00	6,000.00	6,000.00	0.00	0.00	0.00	0.00	0.00	0.00	54,693.20	97,223.20
AOI00136301451	IMPLEMENTACIÓN DE EXPOSICIONES SOBRE EL PATRIMONIO CULTURAL	150101 : LIMA	363 : ACTIVIDAD EFECTUADA	1 : Muy Alta	Fisico	0	1	2	1	1	2	0	1	0	1	0	1	10
					Financiero S/.	4,548.00	4,548.00	4,548.00	4,548.00	3,096.00	3,096.00	0.00	3,096.00	3,096.00	3,096.00	3,096.00	3,922.80	40,690.80
AOI00136302876	FORTALECIMIENTO DE LAS CONDICIONES DE SEGURIDAD Y ACCESIBILIDAD DEL MUSEO (APEC)	150130 : SAN BORJA	065 : INTERVENCION	3 : Muy Alta	Fisico	0	0	0	0	0	0	0	1	0	0	2	1	4
					Financiero S/.	0.00	0.00	0.00	0.00	0.00	0.00	0.00	0.00	0.00	35,509.00	20,455.00	35,500.00	91,464.00

Unidad Ejecutora : 001363 - MINISTERIO DE CULTURA - ADMINISTRACION GENERAL

Centro de Costo: 10.11 - LUGAR DE LA MEMORIA, LA TOLERANCIA Y LA INCLUSIÓN SOCIAL

OEI.13 FORTALECER LA GESTIÓN INSTITUCIONAL

AEI.13.03 GESTIÓN INSTITUCIONAL EFECTIVA DEL MINISTERIO DE CULTURA

COD.	Actividad Operativa / Inversiones	Ubigeo	U.M.	Prioridad	Meta	PROGRAMACION 1	2	3	4	5	6	7	8	9	10	11	12	Total Anual
AOI00136301510	PROMOCION DE LA REFLEXION Y MAYOR COMPRENSION SOBRE EL PERIODO DE VIOLENCIA Y SUS CONSECUENCIAS EN LA SOCIEDAD	150122 : MIRAFLORES	086 : PERSONA	1 : Muy Alta	Fisico	10000	20000	30000	30000	30000	30000	30000	30000	30000	30000	37500	35000	342500
					Financiero S/.	17,200.00	15,000.00	35,000.00	35,000.00	35,000.00	27,908.11	25,426.35	24,369.45	27,329.35	51,724.26	46,707.91	57,041.61	397,707.04
AOI00136301520	DESARROLLO DE ESTRATEGIAS DE APRENDIZAJE Y REFLEXION A FAVOR DE UNA CULTURA DE PAZ	150122 : MIRAFLORES	363 : ACTIVIDAD EFECTUADA	1 : Muy Alta	Fisico	0	6	6	6	6	30	9	9	9	9	9	8	107
					Financiero S/.	12,200.00	40,000.00	40,000.00	30,000.00	30,000.00	15,000.00	15,000.00	15,000.00	15,000.00	15,000.00	20,000.00	30,000.00	277,200.00
AOI00136301526	PROMOCION DE LA GENERACION DE INFORMACION Y CONOCIMIENTO SOBRE TEMAS REFERIDOS AL PERIODO DE VIOLENCIA Y SUS CONSECUENCIAS	150122 : MIRAFLORES	066 : INVESTIGACION	1 : Muy Alta	Fisico	0	0	0	0	0	0	0	0	0	0	0	1	1
					Financiero S/.	12,200.00	37,995.40	30,204.95	21,931.54	25,298.20	15,000.00	15,000.00	15,000.00	15,000.00	15,000.00	20,000.00	24,767.82	247,397.91
AOI00136301545	COORDINACION CON LOS ACTORES AFECTADOS POR EL PERIODO DE VIOLENCIA LA REALIZACION DE ACTIVIDADES QUE AFIRMEN SU DIGNIDAD, CIUDADANIA Y DERECHOS	150122 : MIRAFLORES	363 : ACTIVIDAD EFECTUADA	1 : Muy Alta	Fisico	0	0	2	2	2	9	4	4	4	4	4	2	37
					Financiero S/.	5,000.00	5,000.00	5,000.00	5,000.00	5,000.00	5,000.00	5,000.00	5,000.00	5,000.00	5,000.00	5,000.00	9,689.71	64,689.71
AOI00136301558	FOMENTO DEL DIALOGO Y LA COOPERACION CON INICIATIVAS DE MEMORIAS A NIVEL NACIONAL E INTERNACIONAL	150122 : MIRAFLORES	363 : ACTIVIDAD EFECTUADA	1 : Muy Alta	Fisico	0	0	0	0	0	5	1	1	1	1	3	2	14
					Financiero S/.	5,000.00	5,000.00	5,000.00	5,000.00	5,000.00	5,000.00	5,000.00	5,000.00	5,000.00	5,000.00	5,000.00	26,121.49	81,121.49
AOI00136301566	OPERACION Y MANTENIMIENTO DEL LUGAR DE LA MEMORIA	150122 : MIRAFLORES	060 : INFORME	1 : Muy Alta	Fisico	0	0	1	0	0	2	0	0	1	0	2	0	6
					Financiero S/.	42,339.71	38,590.93	37,901.66	35,562.91	35,773.26	35,930.11	74,266.76	41,744.41	41,074.57	41,816.93	41,720.27	6,371.33	473,092.85
AOI00136302868	FORTALECIMIENTO DE LAS CONDICIONES DE SEGURIDAD Y ACCESIBILIDAD EN EL LUM (APEC)	150130 : SAN BORJA	065 : INTERVENCION	3 : Muy Alta	Fisico	0	0	0	0	0	0	0	15	0	5	0	2	22
					Financiero S/.	0.00	0.00	0.00	0.00	0.00	32,000.00	32,000.00	175,728.13	62,780.00	23,418.62	0.00	34,073.25	360,000.00

Unidad Ejecutora : 001363 - MINISTERIO DE CULTURA - ADMINISTRACION GENERAL

Centro de Costo: 11.01 - DIRECCIÓN GENERAL DE DEFENSA DEL PATRIMONIO CULTURAL

OEI.11 OPTIMIZAR LA PREVENCIÓN DE LA AFECTACIÓN DEL PATRIMONIO CULTURAL DE LA NACIÓN

AEI.11.05 ACCIONES PREVENTIVAS Y DE DEFENSA PERMANENTES POR AFECTACIONES AL PATRIMONIO CULTURAL DE LA NACIÓN EN BENEFICIO DEL PAÍS

COD.	Actividad Operativa / Inversiones	Ubigeo	U.M.	Prioridad	Meta	PROGRAMACION 1	2	3	4	5	6	7	8	9	10	11	12	Total Anual
AOI00136301347	PROTECCION Y DEFENSA DEL PATRIMONIO CULTURAL	150130 : SAN BORJA	105 : RESOLUCION	1 : Muy Alta	Fisico	4	6	6	6	6	6	7	7	7	7	15	53	130
					Financiero S/.	49,238.08	67,650.64	69,843.30	73,882.27	81,915.26	95,156.27	116,210.83	105,117.29	128,722.91	90,817.97	87,776.56	98,948.62	1,065,280.00

Unidad Ejecutora : 001363 - MINISTERIO DE CULTURA - ADMINISTRACION GENERAL
Centro de Costo: 11.02 - DIRECCIÓN DE CONTROL Y SUPERVISIÓN

OEI.11 OPTIMIZAR LA PREVENCIÓN DE LA AFECTACIÓN DEL PATRIMONIO CULTURAL DE LA NACIÓN

AEI.11.02 FORMACIÓN DE CAPACIDADES PERMANENTE DE LOS ACTORES INVOLUCRADOS EN LA DEFENSA; RECUPERACIÓN Y RESTITUCIÓN Y MANEJO TERRITORIAL DEL PATRIMONIO CULTURAL EN SUS JURISDICCIONES

COD.	Actividad Operativa / Inversiones	Ubigeo	U.M.	Prioridad	Meta	PROGRAMACION 1	2	3	4	5	6	7	8	9	10	11	12	Total Anual
AOI00136301379	SUPERVISIÓN Y CAPACITACIÓN A LAS DIRECCIONES DESCONCENTRADAS DE CULTURA RESPECTO DE LOS PROCEDIMIENTOS ADMINISTRATIVOS SANCIONADORES	150130 : SAN BORJA	109 : SUPERVISION	1 : Muy Alta	Fisico	1	2	3	2	2	2	2	3	3	3	1	0	24
					Financiero S/.	6,000.00	12,200.00	12,200.00	13,200.00	15,700.00	16,300.00	16,300.00	17,200.00	18,500.00	16,000.00	15,000.00	5,000.00	163,600.00

OEI.11 OPTIMIZAR LA PREVENCIÓN DE LA AFECTACIÓN DEL PATRIMONIO CULTURAL DE LA NACIÓN

AEI.11.05 ACCIONES PREVENTIVAS Y DE DEFENSA PERMANENTES POR AFECTACIONES AL PATRIMONIO CULTURAL DE LA NACIÓN EN BENEFICIO DEL PAÍS

COD.	Actividad Operativa / Inversiones	Ubigeo	U.M.	Prioridad	Meta	PROGRAMACION 1	2	3	4	5	6	7	8	9	10	11	12	Total Anual
AOI00136301370	ATENCIÓN DE DENUNCIAS Y OPERATIVO DE PREVENCIÓN PARA LA DEFENSA DE LOS BIENES PERTENECIENTES AL PATRIMONIO CULTURAL DE LA NACIÓN.	150130 : SAN BORJA	530 : BIEN	1 : Muy Alta	Fisico	0	0	0	0	0	130	0	0	0	0	0	240	370
					Financiero S/.	106,100.57	120,266.61	116,101.46	134,431.84	123,941.73	136,178.49	151,286.43	163,112.81	132,603.10	144,671.30	233,343.83	212,944.83	1,774,983.00

Unidad Ejecutora : 001363 - MINISTERIO DE CULTURA - ADMINISTRACION GENERAL
Centro de Costo: 11.03 - DIRECCIÓN DE RECUPERACIONES

OEI.11 OPTIMIZAR LA PREVENCIÓN DE LA AFECTACIÓN DEL PATRIMONIO CULTURAL DE LA NACIÓN

AEI.11.05 ACCIONES PREVENTIVAS Y DE DEFENSA PERMANENTES POR AFECTACIONES AL PATRIMONIO CULTURAL DE LA NACIÓN EN BENEFICIO DEL PAÍS

COD.	Actividad Operativa / Inversiones	Ubigeo	U.M.	Prioridad	Meta	PROGRAMACION 1	2	3	4	5	6	7	8	9	10	11	12	Total Anual
AOI00136301423	RECUPERACIÓN DE BIENES CULTURALES	150130 : SAN BORJA	530 : BIEN	1 : Muy Alta	Fisico	25	48	72	565	24	95	72	95	542	95	41	4739	6413
					Financiero S/.	104,036.14	140,694.53	122,728.98	114,240.73	130,746.65	122,391.48	133,364.55	114,961.08	120,935.49	136,783.41	137,121.65	217,015.66	1,595,020.35
AOI00136301430	PREVENCIÓN Y CONTROL DE TRÁFICO ILÍCITO EN LA DEFENSA DE LOS BIENES INTEGRANTES AL PATRIMONIO CULTURAL DE LA NACIÓN	150130 : SAN BORJA	036 : DOCUMENTO	1 : Muy Alta	Fisico	152	143	153	143	153	143	153	143	153	143	53	31	1563
					Financiero S/.	28,100.00	40,100.00	40,100.00	36,500.00	62,105.90	37,100.00	46,900.00	37,100.00	46,800.00	37,100.00	40,100.00	136,274.75	588,280.65

Unidad Ejecutora : 001363 - MINISTERIO DE CULTURA - ADMINISTRACION GENERAL
Centro de Costo: 11.04 - DIRECCIÓN DE PARTICIPACIÓN CIUDADANA

OEI.10 FORTALECER LA APROPIACIÓN SOCIAL Y SALVAGUARDA DEL PATRIMONIO COMO PARTE DE LA IDENTIDAD CULTURAL DE LA POBLACIÓN Y SU TERRITORIO

AEI.10.01 SENSIBILIZACIÓN E INFORMACIÓN PERMANENTE SOBRE CONOCIMIENTOS Y PRÁCTICAS PARA LA APROPIACIÓN SOCIAL Y USO SOSTENIBLE DEL PATRIMONIO CULTURAL ORIENTADA A LA CIUDADANÍA

COD.	Actividad Operativa / Inversiones	Ubigeo	U.M.	Prioridad	Meta	PROGRAMACION 1	2	3	4	5	6	7	8	9	10	11	12	Total Anual
AOI00136301388	DIFUSIÓN Y PROMOCIÓN DE LA PARTICIPACIÓN CIUDADANA PARA LA VALORACIÓN Y DEFENSA DEL PATRIMONIO CULTURAL	150130 : SAN BORJA	259 : PERSONA INFORMADA	1 : Muy Alta	Fisico	0	80	560	480	2470	1010	1010	1946	1236	1368	2060	3360	15580
					Financiero S/.	1,447.24	21,526.73	12,889.58	16,886.56	13,438.52	26,010.66	39,447.84	30,189.45	30,800.00	31,800.00	38,731.62	132,295.48	395,463.68
AOI00136301414	IMPLEMENTACIÓN DE MECANISMOS DE PARTICIPACIÓN CIUDADANA PARA LA PROTECCIÓN Y DEFENSA DEL PATRIMONIO CULTURAL	150130 : SAN BORJA	259 : PERSONA INFORMADA	1 : Muy Alta	Fisico	0	0	20	30	50	70	20	40	50	40	45	115	480
					Financiero S/.	25,450.00	37,450.00	32,396.91	39,450.00	39,450.00	41,050.00	42,050.00	37,600.00	33,000.00	34,200.00	50,812.50	31,000.00	443,909.41

OEI.11 OPTIMIZAR LA PREVENCIÓN DE LA AFECTACIÓN DEL PATRIMONIO CULTURAL DE LA NACIÓN

AEI.11.02 FORMACIÓN DE CAPACIDADES PERMANENTE DE LOS ACTORES INVOLUCRADOS EN LA DEFENSA; RECUPERACIÓN Y RESTITUCIÓN Y MANEJO TERRITORIAL DEL PATRIMONIO CULTURAL EN SUS JURISDICCIONES

COD.	Actividad Operativa / Inversiones	Ubigeo	U.M.	Prioridad	Meta	PROGRAMACION 1	2	3	4	5	6	7	8	9	10	11	12	Total Anual
AOI00136302817	FORTALECIMIENTO DE CAPACIDADES A FUNCIONARIOS PÚBLICOS, AGRUPACIONES CULTURALES Y/O DOCENTES EN HERRAMIENTAS Y ESTRATEGIAS PARA LA DIFUSIÓN Y DEFENSA DEL PATRIMONIO CULTURAL.	150130 : SAN BORJA	259 : PERSONA INFORMADA	3 : Muy Alta	Fisico	0	26	0	35	208	160	0	0	0	25	10	3060	3524
					Financiero S/.	14,900.00	22,000.00	16,000.00	21,000.00	21,000.00	14,000.00	4,100.00	4,700.00	8,748.02	11,760.88	11,039.01	18,000.00	167,247.91

Unidad Ejecutora : 001363 - MINISTERIO DE CULTURA - ADMINISTRACION GENERAL
Centro de Costo: 12.01 - DIRECCIÓN GENERAL DE PATRIMONIO ARQUEOLÓGICO INMUEBLE

OEI.13 FORTALECER LA GESTIÓN INSTITUCIONAL

AEI.13.03 GESTIÓN INSTITUCIONAL EFECTIVA DEL MINISTERIO DE CULTURA

COD.	Actividad Operativa / Inversiones	Ubigeo	U.M.	Prioridad	Meta	PROGRAMACION 1	2	3	4	5	6	7	8	9	10	11	12	Total Anual
AOI00136301511	GESTION DE LA DIRECCION GENERAL DE PATRIMONIO ARQUEOLOGICO INMUEBLE	150130 : SAN BORJA	001 : ACCION	1 : Muy Alta	Fisico	380	380	380	380	330	280	380	380	380	380	380	380	4410
					Financiero S/.	48,210.95	116,189.98	109,055.46	190,246.83	131,762.35	86,420.37	115,926.81	109,156.68	75,716.74	142,432.60	108,454.64	191,805.59	1,425,379.00

Unidad Ejecutora : 001363 - MINISTERIO DE CULTURA - ADMINISTRACION GENERAL
Centro de Costo: 12.02 - DIRECCIÓN DE GESTIÓN DE MONUMENTOS

OEI.10 FORTALECER LA APROPIACIÓN SOCIAL Y SALVAGUARDA DEL PATRIMONIO COMO PARTE DE LA IDENTIDAD CULTURAL DE LA POBLACIÓN Y SU TERRITORIO

AEI.10.03 MECANISMOS DE ACCESO PARA LA INVESTIGACIÓN OPORTUNOS EN BENEFICIOS DE COLECTIVOS PORTADORES E INVESTIGADORES DEL PATRIMONIO CULTURAL

COD.	Actividad Operativa / Inversiones	Ubigeo	U.M.	Prioridad	Meta	PROGRAMACION 1	2	3	4	5	6	7	8	9	10	11	12	Total Anual
AOI00136302434	APROPIACION SOCIAL DE BIENES INMUEBLES PREHISPÁNICOS	150130 : SAN BORJA	519 : MONITOREO	1 : Muy Alta	Fisico	7	7	7	7	5	5	7	7	7	7	1	0	67
					Financiero S/.	9,500.00	9,500.00	9,500.00	9,500.00	9,500.00	27,500.00	17,535.00	0.00	12,800.00	3,397.18	3,397.18	17,300.00	129,429.36

OEI.11 OPTIMIZAR LA PREVENCIÓN DE LA AFECTACIÓN DEL PATRIMONIO CULTURAL DE LA NACIÓN

AEI.11.04 PROTECCIÓN PERMANENTE A LOS BIENES DEL PATRIMONIO CULTURAL DE LA NACIÓN A FAVOR DE LA CIUDADANÍA.

COD.	Actividad Operativa / Inversiones	Ubigeo	U.M.	Prioridad	Meta	PROGRAMACION 1	2	3	4	5	6	7	8	9	10	11	12	Total Anual
AOI00136301735	EVALUACIÓN Y DIAGNÓSTICO DEL ESTADO DE LOS BIENES INMUEBLES PREHISPÁNICOS DECLARADOS PATRIMONIO CULTURAL	150130 : SAN BORJA	060 : INFORME	1 : Muy Alta	Fisico	0	4	5	5	5	5	4	4	3	3	3	9	50
					Financiero S/.	4,564.19	4,564.19	4,564.19	4,564.19	4,564.19	4,564.19	13,932.42	8,064.19	8,064.19	8,064.19	8,064.19	5,500.00	79,074.32
AOI00136301737	EJECUCIÓN DE ACCIONES DE EMERGENCIA EN LOS SITIOS/MONUMENTOS ARQUEOLÓGICOS DE SU JURISDICCIÓN	150130 : SAN BORJA	530 : BIEN	1 : Muy Alta	Fisico	0	0	0	0	0	0	0	2	0	0	0	0	2
					Financiero S/.	0.00	0.00	0.00	0.00	0.00	0.00	0.00	0.00	3,500.00	0.00	0.00	0.00	3,500.00
AOI00136301739	OPERACIÓN Y MANTENIMIENTO DE LOS BIENES INMUEBLES PREHISPÁNICOS A FAVOR DE LA CIUDADANÍA	150130 : SAN BORJA	530 : BIEN	1 : Muy Alta	Fisico	0	0	0	0	0	0	0	0	0	0	0	12	12
					Financiero S/.	0.00	0.00	0.00	0.00	0.00	0.00	0.00	0.00	0.00	0.00	0.00	11,103.26	11,103.26
AOI00136301742	FORTALECIMIENTO DE LA GESTIÓN PARTICIPATIVA DE LOS BIENES INMUEBLES PREHISPÁNICOS	150130 : SAN BORJA	259 : PERSONA INFORMADA	1 : Muy Alta	Fisico	0	0	15	0	0	15	0	0	15	0	0	285	330
					Financiero S/.	4,564.19	4,564.19	4,564.19	4,564.19	4,564.00	4,564.00	4,564.00	4,564.00	4,569.97	0.00	0.00	1,840.19	42,922.92
AOI00136301743	INSPECCIÓN OCULAR EN INTERVENCIONES ARQUEOLÓGICAS	150130 : SAN BORJA	060 : INFORME	1 : Muy Alta	Fisico	0	3	3	3	3	3	3	3	3	3	3	5	35
					Financiero S/.	7,650.00	13,727.90	11,643.49	18,439.38	24,528.69	27,910.33	4,265.00	8,822.91	11,030.45	12,696.74	9,206.20	35,286.98	185,208.07
AOI00136301745	ASISTENCIA TECNICA A ENTIDADES PUBLICAS Y/O PRIVADAS A FAVOR DE LA GESTION, PROTECCION Y PUESTA EN VALOR DE BIENES INMUEBLES PREHISPÁNICOS	150130 : SAN BORJA	535 : ASISTENCIA TECNICA	1 : Muy Alta	Fisico	3	11	12	11	20	130	22	22	22	22	22	30	327
					Financiero S/.	13,381.00	13,244.01	13,573.86	18,360.71	18,288.07	24,068.51	24,446.51	20,406.38	16,906.38	16,906.38	16,906.38	18,180.38	214,668.57
AOI00136302331	ACONDICIONAMIENTO PARA EL USO PÚBLICO Y LA INTERPRETACIÓN CULTURAL DE BIENES INMUEBLES PREHISPÁNICOS	150130 : SAN BORJA	001 : ACCION	1 : Muy Alta	Fisico	0	0	0	0	0	0	1	6	0	0	1	0	8
					Financiero S/.	7,400.00	7,400.00	7,400.00	25,400.00	22,159.09	0.00	0.00	0.00	38,950.00	0.00	0.00	17,142.37	125,851.46
AOI00136302332	AUTORIZACIÓN DE ACTIVIDADES PARA EL USO SOCIAL DE BIENES INMUEBLES PREHISPÁNICOS	150130 : SAN BORJA	001 : ACCION	1 : Muy Alta	Fisico	6	6	6	6	6	8	6	6	6	8	8	43	115
					Financiero S/.	3,700.00	3,700.00	3,700.00	3,700.00	3,700.00	3,700.00	9,500.00	27,800.00	30,212.54	23,569.97	23,162.54	13,359.99	149,805.04
AOI00136302881	OPERACIÓN Y MANTENIMIENTO DE LOS BIP (APEC)	150130 : SAN BORJA	530 : BIEN	3 : Muy Alta	Fisico	0	0	0	0	0	0	0	0	0	7	0	11	18
					Financiero S/.	0.00	0.00	0.00	0.00	0.00	0.00	0.00	60,600.00	23,700.00	41,700.00	192,770.61	596,241.39	915,012.00

OEI.13 FORTALECER LA GESTIÓN INSTITUCIONAL

AEI.13.03 GESTIÓN INSTITUCIONAL EFECTIVA DEL MINISTERIO DE CULTURA

COD.	Actividad Operativa / Inversiones	Ubigeo	U.M.	Prioridad	Meta	PROGRAMACION 1	2	3	4	5	6	7	8	9	10	11	12	Total Anual
AOI00136301732	ELABORACIÓN DE PROPUESTAS DE NORMATIVA EN LA GESTIÓN Y ADMINISTRACIÓN DE MONUMENTOS ARQUEOLÓGICOS	150130 : SAN BORJA	036 : DOCUMENTO	1 : Muy Alta	Fisico	0	0	0	0	0	0	0	0	0	0	1	0	1
					Financiero S/.	0.00	0.00	0.00	0.00	0.00	0.00	0.00	0.00	0.00	0.00	0.00	1,500.00	1,500.00

Unidad Ejecutora : 001363 - MINISTERIO DE CULTURA - ADMINISTRACION GENERAL
Centro de Costo: 12.03 - DIRECCIÓN DE CATASTRO Y SANEAMIENTO FÍSICO LEGAL

OEI.11 OPTIMIZAR LA PREVENCIÓN DE LA AFECTACIÓN DEL PATRIMONIO CULTURAL DE LA NACIÓN

AEI.11.01 DECLARATORIA E INSCRIPCIÓN OPORTUNA PARA LA PROTECCIÓN DE LOS BIENES MATERIALES PERTENECIENTES AL PATRIMONIO CULTURAL DE LA NACIÓN

COD.	Actividad Operativa / Inversiones	Ubigeo	U.M.	Prioridad	Meta	PROGRAMACION 1	2	3	4	5	6	7	8	9	10	11	12	Total Anual
AOI00136301632	REGISTRO Y ACTUALIZACIÓN DEL SISTEMA DE INFORMACION GEOGRAFICA ARQUEOLOGICA	150130 : SAN BORJA	103 : REGISTRO	1 : Muy Alta	Fisico	40	40	40	40	90	90	40	40	40	40	0	30	530
					Financiero S/.	6,647.22	8,647.22	8,647.22	20,647.22	18,647.22	8,647.22	16,547.22	16,547.22	16,547.22	18,547.22	18,547.22	35,229.73	193,849.15
AOI00136301636	EXPEDICION DE BUSQUEDA DE ANTECEDENTES CATASTRALES ARQUEOLOGICOS	150130 : SAN BORJA	060 : INFORME	1 : Muy Alta	Fisico	20	20	20	20	10	10	20	20	20	20	10	10	200
					Financiero S/.	6,647.22	8,647.22	8,913.89	8,913.89	8,913.89	8,913.89	8,913.89	8,913.89	8,913.89	10,913.89	10,913.89	10,483.64	110,003.09
AOI00136301663	ELABORACION DEL EXPEDIENTE TECNICO DE DELIMITACIÓN DE MONUMENTO ARQUEOLÓGICO PREHISPÁNICO	150130 : SAN BORJA	054 : EXPEDIENTE TECNICO	1 : Muy Alta	Fisico	2	2	2	5	5	5	5	5	5	5	5	6	52
					Financiero S/.	41,764.34	54,369.70	67,903.97	56,792.49	60,755.40	56,151.00	60,959.06	40,216.40	50,227.01	48,779.74	49,924.61	70,026.85	657,870.57
AOI00136301675	ELABORACION DEL EXPEDIENTE DE SANEAMIENTO FISICO - LEGAL PARA LA DECLARATORIA DEL BIEN ARQUEOLOGICO COMO PATRIMONIO CULTURAL DE LA NACION	150130 : SAN BORJA	054 : EXPEDIENTE TECNICO	1 : Muy Alta	Fisico	0	0	1	2	2	2	3	0	2	0	0	0	12
					Financiero S/.	38,616.01	51,221.38	67,461.00	63,778.82	68,949.18	56,249.18	47,749.18	51,127.86	48,974.22	48,893.09	48,084.72	93,152.94	684,257.58
AOI00136302520	EVALUACIÓN DE SOLICITUDES DE DETERMINACIÓN DE PROYECCIÓN PROVISIONAL Y DE RETIRO DE LA CONDICIÓN CULTURAL DE MONUMENTOS ARQUEOLÓGICOS	150130 : SAN BORJA	060 : INFORME	1 : Muy Alta	Fisico	10	11	10	10	18	18	11	11	10	11	10	45	175
					Financiero S/.	18,276.76	17,916.49	9,582.55	9,582.55	9,582.55	5,830.68	8,304.01	8,304.01	8,304.01	9,500.00	9,500.00	6,500.00	121,183.61

Unidad Ejecutora : 001363 - MINISTERIO DE CULTURA - ADMINISTRACION GENERAL
Centro de Costo: 12.04 - DIRECCIÓN DE CALIFICACIÓN DE INTERVENCIONES ARQUEOLÓGICA

OEI.11 OPTIMIZAR LA PREVENCIÓN DE LA AFECTACIÓN DEL PATRIMONIO CULTURAL DE LA NACIÓN

AEI.11.08 PREVENCIÓN OPORTUNA DE AFECTACIONES EN PRESUNTOS BIENES ARQUEOLÓGICOS DEL PATRIMONIO CULTURAL DE LA NACIÓN EN BENEFICIO DEL PAÍS

COD.	Actividad Operativa / Inversiones	Ubigeo	U.M.	Prioridad	Meta	PROGRAMACION 1	2	3	4	5	6	7	8	9	10	11	12	Total Anual
AOI00136301759	EVALUACIÓN DE PROYECTOS DE INTERVENCIÓN ARQUEOLÓGICA	150130 : SAN BORJA	105 : RESOLUCION	1 : Muy Alta	Fisico	35	35	35	35	60	60	35	35	35	35	35	40	475
					Financiero S/.	56,873.35	56,873.35	56,873.35	57,278.43	56,839.85	54,339.00	68,766.42	67,789.15	63,289.15	68,093.35	60,821.59	48,365.56	716,202.55
AOI00136301763	INSPECCIÓN A PROYECTOS DE INTERVENCIÓN ARQUEOLÓGICA	150130 : SAN BORJA	063 : INSPECCION	1 : Muy Alta	Fisico	0	1	3	3	3	3	3	2	1	3	3	3	28
					Financiero S/.	9,150.00	15,029.00	9,000.00	14,025.39	12,788.14	7,989.80	9,908.43	8,696.30	7,915.00	12,870.02	4,500.00	23,559.58	135,431.66
AOI00136301786	AUTORIZACIÓN DE SOLICITUDES DE CUSTODIA TEMPORAL DE COLECCIONES ARQUEOLÓGICAS PROCEDENTES DE PROYECTOS DE INTERVENCIÓN ARQUEOLÓGICA	150130 : SAN BORJA	105 : RESOLUCION	1 : Muy Alta	Fisico	2	2	3	6	6	5	2	2	3	2	2	0	35
					Financiero S/.	2,500.00	2,500.00	2,500.00	2,500.00	2,500.00	2,386.22	0.00	2,500.00	2,500.00	0.00	3,500.00	3,403.12	26,789.34
AOI00136301790	EVALUACIÓN DE SOLICITUDES DE EXPORTACIÓN DE MUESTRAS ARQUEOLÓGICAS CON FINES DE INVESTIGACIÓN	150130 : SAN BORJA	060 : INFORME	1 : Muy Alta	Fisico	3	3	3	3	3	3	2	2	4	7	15	25	73
					Financiero S/.	2,500.00	2,500.00	2,500.00	2,500.00	2,500.00	1,500.00	3,886.22	2,500.00	2,500.00	5,000.00	5,000.00	2,500.00	35,386.22
AOI00136302443	REVISIÓN DE PROYECTOS Y ANTEPROYECTOS PARA LA COMISIÓN DE HABILITACIÓN URBANA Y EDIFICACIONES DE MUNICIPALIDADES DISTRITALES Y PROVINCIALES	150130 : SAN BORJA	060 : INFORME	1 : Muy Alta	Fisico	0	0	1	0	0	1	0	0	2	0	0	0	4
					Financiero S/.	4,500.00	4,500.00	4,500.00	4,500.00	0.00	2,500.00	2,500.00	0.00	0.00	0.00	0.00	3,000.00	26,000.00
AOI00136302521	CAPACITACIÓN Y DIFUSIÓN DE PROCEDIMIENTOS NORMATIVOS EN MATERIA DE PROYECTOS DE INTERVENCIÓN ARQUEOLÓGICA	150130 : SAN BORJA	227 : CAPACITACION	1 : Muy Alta	Fisico	0	0	1	1	0	0	0	0	2	1	1	2	8
					Financiero S/.	0.00	0.00	0.00	0.00	4,500.00	0.00	0.00	0.00	8,021.11	0.00	6,773.30	8,500.00	27,794.41

OEI.13 FORTALECER LA GESTIÓN INSTITUCIONAL

AEI.13.03 GESTIÓN INSTITUCIONAL EFECTIVA DEL MINISTERIO DE CULTURA

COD.	Actividad Operativa / Inversiones	Ubigeo	U.M.	Prioridad	Meta	PROGRAMACION 1	2	3	4	5	6	7	8	9	10	11	12	Total Anual
AOI00136301734	ELABORACIÓN DE OPINIONES TÉCNICAS SOBRE INSTRUMENTOS AMBIENTALES DE PROYECTOS PRODUCTIVOS, EXTRACTIVOS E INFRAESTRUCTURA	150130 : SAN BORJA	036 : DOCUMENTO	1 : Muy Alta	Fisico	5	5	10	10	10	10	10	10	10	10	10	10	110
					Financiero S/.	23,545.31	21,725.51	30,148.19	40,908.19	30,908.19	28,908.19	40,908.19	34,908.19	42,908.19	34,908.19	34,908.19	48,948.29	413,632.82

Unidad Ejecutora : 001363 - MINISTERIO DE CULTURA - ADMINISTRACION GENERAL
Centro de Costo: 12.05 - DIRECCIÓN DE CERTIFICACIONES

OEI.11 OPTIMIZAR LA PREVENCIÓN DE LA AFECTACIÓN DEL PATRIMONIO CULTURAL DE LA NACIÓN

AEI.11.08 PREVENCIÓN OPORTUNA DE AFECTACIONES EN PRESUNTOS BIENES ARQUEOLÓGICOS DEL PATRIMONIO CULTURAL DE LA NACIÓN EN BENEFICIO DEL PAÍS

COD.	Actividad Operativa / Inversiones	Ubigeo	U.M.	Prioridad	Meta	PROGRAMACION 1	2	3	4	5	6	7	8	9	10	11	12	Total Anual
AOI00136301699	FORMULACIÓN DE PROPUESTAS DE INSTRUMENTOS TÉCNICOS DE LOS PROCEDIMIENTOS RELACIONADOS A INTERVENCIONES ARQUEOLÓGICAS	150130 : SAN BORJA	036 : DOCUMENTO	1 : Muy Alta	Fisico	0	0	0	0	0	0	0	0	0	2	1	0	3
					Financiero S/.	4,751.98	8,000.00	8,000.00	8,000.00	0.00	0.00	0.00	0.00	3,500.00	0.00	2,500.00	0.00	34,751.98
AOI00136301704	DIFUSIÓN Y CAPACITACIÓN LOS PROCEDIMIENTOS ARQUEOLÓGICOS	150130 : SAN BORJA	117 : EVENTOS	1 : Muy Alta	Fisico	0	1	0	1	0	1	0	1	1	1	2	1	9
					Financiero S/.	1,500.00	1,500.00	0.00	0.00	0.00	2,500.00	5,000.00	5,000.00	3,500.00	0.00	0.00	3,500.00	22,500.00
AOI00136301711	ATENCION DE SOLICITUDES DE CIRAS	150130 : SAN BORJA	001 : ACCION	1 : Muy Alta	Fisico	150	150	150	200	210	150	150	150	150	50	50	440	2000
					Financiero S/.	45,420.15	39,828.97	45,600.36	45,616.70	50,573.88	50,673.88	54,748.04	57,963.33	42,786.03	47,878.49	48,278.49	93,699.60	623,067.92
AOI00136301718	ATENCIÓN DE SOLICITUDES DE INTERVENCIONES ARQUEOLOGICAS	150130 : SAN BORJA	001 : ACCION	1 : Muy Alta	Fisico	40	40	40	40	40	40	40	40	40	40	40	810	1250
					Financiero S/.	43,756.20	44,769.25	46,441.75	48,378.35	48,379.00	41,744.93	41,744.93	44,805.66	31,366.92	47,369.39	48,763.39	83,122.94	570,642.71
AOI00136301725	EJECUCIÓN DE INSPECCIONES OCULARES A INTERVENCIONES ARQUEOLÓGICAS A NIVEL NACIONAL	150130 : SAN BORJA	599 : ACTA	1 : Muy Alta	Fisico	20	20	20	63	190	200	91	86	81	81	50	173	1075
					Financiero S/.	36,129.83	34,769.25	36,441.74	48,782.58	45,879.01	38,686.09	42,558.14	39,221.72	26,221.72	31,627.22	41,507.45	71,403.64	493,228.39

Unidad Ejecutora : 001363 - MINISTERIO DE CULTURA - ADMINISTRACION GENERAL
Centro de Costo: 13.01 - DIRECCIÓN GENERAL DE INDUSTRIAS CULTURALES Y ARTES

OEI.08 FORTALECER EL DESARROLLO DE LA OFERTA CULTURAL DE LAS ARTES E INDUSTRIAS CULTURALES Y CREATIVAS.

AEI.08.01 FORTALECIMIENTO DE CAPACIDADES PERMANENTE A CREADORES; GESTORES Y EMPRENDEDORES DE LAS INDUSTRIAS CULTURALES Y ARTES

COD.	Actividad Operativa / Inversiones	Ubigeo	U.M.	Prioridad	Meta	PROGRAMACION 1	2	3	4	5	6	7	8	9	10	11	12	Total Anual
AOI00136301171	ORGANIZACIÓN DE ENCUENTROS CULTURALES PARA FORTALECIMIENTO DE CAPACIDADES	150130 : SAN BORJA	010 : BENEFICIARIO	1 : Muy Alta	Fisico	0	0	0	0	0	120	0	158	0	289	120	60	747
					Financiero S/.	0.00	0.00	0.00	0.00	3,200.00	3,200.00	3,200.00	3,200.00	6,400.00	0.00	6,400.00	35,989.00	61,589.00

OEI.08 FORTALECER EL DESARROLLO DE LA OFERTA CULTURAL DE LAS ARTES E INDUSTRIAS CULTURALES Y CREATIVAS.

AEI.08.02 OTORGAMIENTO DE INCENTIVOS ECONÓMICOS Y NO ECONÓMICOS ACCESIBLES A AGENTES CULTURALES; NEGOCIOS Y PROYECTOS CULTURALES

COD.	Actividad Operativa / Inversiones	Ubigeo	U.M.	Prioridad	Meta	PROGRAMACION 1	2	3	4	5	6	7	8	9	10	11	12	Total Anual
AOI00136301176	PARTICIPACIÓN EN ORGANISMOS INTERNACIONALES A TRAVÉS DEL PAGO DE LAS CUOTAS INTERNACIONALES	150130 : SAN BORJA	010 : BENEFICIARIO	1 : Muy Alta	Fisico	0	0	0	0	0	0	0	0	0	0	0	20	20
					Financiero S/.	0.00	0.00	0.00	0.00	0.00	1,494,014.00	0.00	0.00	0.00	0.00	0.00	70,000.00	1,564,014.00

OEI.13 FORTALECER LA GESTIÓN INSTITUCIONAL

AEI.13.03 GESTIÓN INSTITUCIONAL EFECTIVA DEL MINISTERIO DE CULTURA

COD.	Actividad Operativa / Inversiones	Ubigeo	U.M.	Prioridad	Meta	PROGRAMACION 1	2	3	4	5	6	7	8	9	10	11	12	Total Anual
AOI00136301163	GESTIÓN DE LA INFORMACIÓN Y DEL CONOCIMIENTO	150130 : SAN BORJA	001 : ACCION	1 : Muy Alta	Fisico	0	1	2	0	0	3	1	0	1	0	1	6	15
					Financiero S/.	16,353.81	16,353.81	56,542.60	68,173.81	26,645.54	23,145.54	28,645.54	15,500.00	5,000.00	17,500.00	20,649.58	33,630.69	328,140.92
AOI00136301166	GESTIÓN ADMINISTRATIVA Y/O LEGAL	150130 : SAN BORJA	001 : ACCION	1 : Muy Alta	Fisico	1	2	9	4	3	10	2	3	5	2	2	5	48
					Financiero S/.	43,985.33	65,493.09	36,108.41	50,822.89	114,785.90	99,860.76	119,262.67	114,196.30	145,773.40	160,962.83	121,879.48	225,262.02	1,298,393.08
AOI00136302484	GESTIÓN Y MONITOREO A LA IMPLEMENTACIÓN DEL REGISTRO NACIONAL DE TRABAJADORES Y ORGANIZACIONES DE LAS INDUSTRIAS CULTURALES Y ARTES - RENTOCA	150130 : SAN BORJA	001 : ACCION	1 : Muy Alta	Fisico	1	2	2	1	1	2	1	1	2	1	1	2	17
					Financiero S/.	0.00	10,500.00	29,001.59	24,200.00	20,700.00	13,700.00	12,100.00	10,500.00	24,500.00	19,685.00	37,017.32	59,218.09	261,122.00

Unidad Ejecutora : 001363 - MINISTERIO DE CULTURA - ADMINISTRACION GENERAL
Centro de Costo: 13.02 - DIRECCIÓN DEL AUDIOVISUAL, LA FONOGRAFÍA Y LOS NUEVOS MEDIOS

OEI.07 INCREMENTAR LA PARTICIPACIÓN DE LA POBLACIÓN EN BIENES; SERVICIOS Y ACTIVIDADES CULTURALES DIVERSOS.

AEI.07.05 DIFUSIÓN DE OBRAS AUDIOVISUALES DIVERSAS Y ACCESIBLES EN BENEFICIO DE LA POBLACIÓN

COD.	Actividad Operativa / Inversiones	Ubigeo	U.M.	Prioridad	Meta	PROGRAMACION 1	2	3	4	5	6	7	8	9	10	11	12	Total Anual
AOI00136301408	PROGRAMACIÓN Y PROYECCIÓN DE CONTENIDOS AUDIOVISUALES	150130 : SAN BORJA	010 : BENEFICIARIO	1 : Muy Alta	Fisico	80	600	750	950	800	800	1500	3300	1500	2200	1500	900	14880
					Financiero S/.	0.00	5,500.00	1,266.22	8,790.00	6,000.00	6,000.00	6,000.00	8,500.00	6,000.00	6,000.00	0.00	6,000.78	60,057.00

OEI.07 INCREMENTAR LA PARTICIPACIÓN DE LA POBLACIÓN EN BIENES; SERVICIOS Y ACTIVIDADES CULTURALES DIVERSOS.

AEI.07.07 GENERACIÓN DE CONTENIDOS CULTURALES EN PLATAFORMAS VIRTUALES ACCESIBLES A LA POBLACIÓN

COD.	Actividad Operativa / Inversiones	Ubigeo	U.M.	Prioridad	Meta	PROGRAMACION 1	2	3	4	5	6	7	8	9	10	11	12	Total Anual
AOI00136301410	DIFUSIÓN DE CONTENIDOS DE INDUSTRIAS CULTURALES Y LAS ARTES EN ESPACIOS VIRTUALES	150130 : SAN BORJA	010 : BENEFICIARIO	1 : Muy Alta	Fisico	4000	4000	4500	5000	5000	5000	5000	13000	7000	16317	16000	12000	96817
					Financiero S/.	0.00	0.00	0.00	0.00	0.00	0.00	0.00	0.00	0.00	0.00	60,420.00	8,000.00	68,420.00

OEI.08 FORTALECER EL DESARROLLO DE LA OFERTA CULTURAL DE LAS ARTES E INDUSTRIAS CULTURALES Y CREATIVAS.

AEI.08.01 FORTALECIMIENTO DE CAPACIDADES PERMANENTE A CREADORES; GESTORES Y EMPRENDEDORES DE LAS INDUSTRIAS CULTURALES Y ARTES

COD.	Actividad Operativa / Inversiones	Ubigeo	U.M.	Prioridad	Meta	PROGRAMACION 1	2	3	4	5	6	7	8	9	10	11	12	Total Anual

AOI00136301403	REALIZACION DE TALLERES Y/O CHARLAS EN TEMAS CULTURALES	150130 : SAN BORJA	010 : BENEFICIARIO	1 : Muy Alta	Fisico	0	40	40	40	0	72	80	220	60	120	60	60	792
					Financiero S/.	5,285.26	5,347.32	5,317.73	5,322.77	5,219.17	5,307.29	19,121.33	5,301.53	5,318.45	5,080.81	5,315.21	5,625.13	77,562.00

OEI.08 FORTALECER EL DESARROLLO DE LA OFERTA CULTURAL DE LAS ARTES E INDUSTRIAS CULTURALES Y CREATIVAS.

AEI.08.02 OTORGAMIENTO DE INCENTIVOS ECONÓMICOS Y NO ECONÓMICOS ACCESIBLES A AGENTES CULTURALES; NEGOCIOS Y PROYECTOS CULTURALES

COD.	Actividad Operativa / Inversiones	Ubigeo	U.M.	Prioridad	Meta	PROGRAMACION												Total Anual
						1	2	3	4	5	6	7	8	9	10	11	12	
AOI00136301406	EJECUCIÓN DE LOS ESTÍMULOS ECONÓMICOS PARA LA PARA EL FOMENTO DE LA ACTIVIDAD CINEMATOGRÁFICA Y AUDIOVISUAL	150130 : SAN BORJA	010 : BENEFICIARIO	1 : Muy Alta	Fisico	0	2	2	0	0	30	25	40	10	52	48	2	211
					Financiero S/.	31,206.24	131,877.98	147,046.03	231,234.63	223,001.69	457,857.80	580,143.13	997,215.95	3,868,764.97	2,700,337.97	9,480,525.20	12,537,212.41	31,386,424.00

OEI.08 FORTALECER EL DESARROLLO DE LA OFERTA CULTURAL DE LAS ARTES E INDUSTRIAS CULTURALES Y CREATIVAS.

AEI.08.03 DESARROLLO DE FERIAS; FESTIVALES; MERCADOS Y/O ESPACIOS DE CIRCULACIÓN DE BIENES Y SERVICIOS CULTURALES PERMANENTES PARA LOS AGENTES CULTURALES

COD.	Actividad Operativa / Inversiones	Ubigeo	U.M.	Prioridad	Meta	PROGRAMACION												Total Anual
						1	2	3	4	5	6	7	8	9	10	11	12	
AOI00136302882	PARTICIPACION EN EVENTOS NACIONALES PARA POSICIONAMIENTO DE LAS INDUSTRIAS CULTURALES	150130 : SAN BORJA	117 : EVENTOS	3 : Muy Alta	Fisico	0	0	0	0	0	0	0	0	1	0	0	1	0	2
					Financiero S/.	0.00	0.00	0.00	0.00	0.00	0.00	0.00	0.00	2,226.00	0.00	0.00	669.00	2,895.00

OEI.08 FORTALECER EL DESARROLLO DE LA OFERTA CULTURAL DE LAS ARTES E INDUSTRIAS CULTURALES Y CREATIVAS.

AEI.08.04 PARTICIPACIÓN EN EVENTOS INTERNACIONALES Y DESARROLLO DE ACCIONES PARA EL POSICIONAMIENTO DE LAS INDUSTRIAS CULTURALES Y LAS ARTES EN EL EXTERIOR DE TRABAJADORES Y/O ORGANIZACIONES CULTURALES

COD.	Actividad Operativa / Inversiones	Ubigeo	U.M.	Prioridad	Meta	PROGRAMACION												Total Anual
						1	2	3	4	5	6	7	8	9	10	11	12	
AOI00136301412	PARTICIPACION EN EVENTOS INTERNACIONALES PARA POSICIONAMIENTO DE LAS ARTES E INDUSTRIAS CULTURALES	150130 : SAN BORJA	117 : EVENTOS	1 : Muy Alta	Fisico	0	0	0	0	0	0	0	0	0	1	0	0	1
					Financiero S/.	0.00	0.00	0.00	0.00	0.00	0.00	0.00	0.00	0.00	700.00	0.00	0.00	700.00

OEI.13 FORTALECER LA GESTIÓN INSTITUCIONAL

AEI.13.03 GESTIÓN INSTITUCIONAL EFECTIVA DEL MINISTERIO DE CULTURA

COD.	Actividad Operativa / Inversiones	Ubigeo	U.M.	Prioridad	Meta	PROGRAMACION												Total Anual
						1	2	3	4	5	6	7	8	9	10	11	12	
AOI00136302186	IMPLEMENTACIÓN DEL RENTOCA PARA EL SECTOR DEL CINE Y AUDIOVISUAL	150130 : SAN BORJA	103 : REGISTRO	1 : Muy Alta	Fisico	0	0	1	0	0	0	0	0	0	0	0	1	2
					Financiero S/.	0.00	3,000.00	3,000.00	3,000.00	3,000.00	3,000.00	3,000.00	3,000.00	3,000.00	3,000.00	3,000.00	3,000.00	33,000.00
AOI00136302804	GESTIÓN ADMINISTRATIVA Y/O LEGAL	150130 : SAN BORJA	001 : ACCION	3 : Muy Alta	Fisico	0	0	2	0	1	3	1	1	3	0	1	3	15
					Financiero S/.	0.00	11,000.00	11,000.00	17,000.00	26,140.00	28,836.58	36,500.00	24,500.00	31,632.80	49,549.50	49,758.90	89,584.22	375,502.00

Unidad Ejecutora : 001363 - MINISTERIO DE CULTURA - ADMINISTRACION GENERAL

Centro de Costo: 13.03 - DIRECCIÓN DEL LIBRO Y LA LECTURA

OEI.07 INCREMENTAR LA PARTICIPACIÓN DE LA POBLACIÓN EN BIENES; SERVICIOS Y ACTIVIDADES CULTURALES DIVERSOS.

AEI.07.07 GENERACIÓN DE CONTENIDOS CULTURALES EN PLATAFORMAS VIRTUALES ACCESIBLES A LA POBLACIÓN

COD.	Actividad Operativa / Inversiones	Ubigeo	U.M.	Prioridad	Meta	PROGRAMACION												Total Anual
						1	2	3	4	5	6	7	8	9	10	11	12	
AOI00136301249	DIFUSIÓN DE CONTENIDOS SOBRE EL LIBRO, ACCESO Y FOMENTO DE LA LECTURA EN ESPACIOS VIRTUALES	150130 : SAN BORJA	010 : BENEFICIARIO	1 : Muy Alta	Fisico	200	200	200	200	200	5700	2000	3300	3500	3000	2000	2000	22500
					Financiero S/.	0.00	0.00	18,305.00	23,610.00	28,500.00	19,500.00	22,370.00	22,500.00	7,000.00	21,000.00	16,500.65	7,206.35	186,492.00

OEI.08 FORTALECER EL DESARROLLO DE LA OFERTA CULTURAL DE LAS ARTES E INDUSTRIAS CULTURALES Y CREATIVAS.

AEI.08.01 FORTALECIMIENTO DE CAPACIDADES PERMANENTE A CREADORES; GESTORES Y EMPRENDEDORES DE LAS INDUSTRIAS CULTURALES Y ARTES

COD.	Actividad Operativa / Inversiones	Ubigeo	U.M.	Prioridad	Meta	PROGRAMACION												Total Anual
						1	2	3	4	5	6	7	8	9	10	11	12	
AOI00136302812	ORGANIZACIÓN DE ACTIVIDADES DE FORTALECIMIENTO DE CAPACIDADES PARA AGENTES CULTURALES	150130 : SAN BORJA	010 : BENEFICIARIO	3 : Muy Alta	Fisico	0	0	0	80	50	400	305	505	25	0	20	90	1475
					Financiero S/.	0.00	8,000.00	38,120.00	55,640.93	43,007.33	69,899.23	86,768.51	66,233.00	69,633.00	61,133.00	17,238.93	106,050.91	621,724.84
AOI00136302813	ORGANIZACIÓN DE ACTIVIDADES DE FORTALECIMIENTO DE CAPACIDADES PARA MEDIADORES DE LECTURA	150130 : SAN BORJA	010 : BENEFICIARIO	3 : Muy Alta	Fisico	0	0	75	30	145	140	50	0	90	30	0	42	602
					Financiero S/.	0.00	0.00	12,602.09	9,000.00	9,000.00	9,000.00	9,000.00	7,000.00	16,000.00	16,000.00	37,591.07	63,000.00	188,193.16

OEI.08 FORTALECER EL DESARROLLO DE LA OFERTA CULTURAL DE LAS ARTES E INDUSTRIAS CULTURALES Y CREATIVAS.

AEI.08.02 OTORGAMIENTO DE INCENTIVOS ECONÓMICOS Y NO ECONÓMICOS ACCESIBLES A AGENTES CULTURALES; NEGOCIOS Y PROYECTOS CULTURALES

COD.	Actividad Operativa / Inversiones	Ubigeo	U.M.	Prioridad	Meta	PROGRAMACION												Total Anual
						1	2	3	4	5	6	7	8	9	10	11	12	
AOI00136301257	ORGANIZACIÓN Y EJECUCION DE RECONOCIMIENTOS Y PREMIOS NACIONALES	150130 : SAN BORJA	010 : BENEFICIARIO	1 : Muy Alta	Fisico	0	0	0	3	0	0	1	0	0	4	14	0	22
					Financiero S/.	0.00	28,380.00	66,840.27	68,336.01	46,780.00	63,600.00	57,600.00	57,100.00	43,000.00	68,100.00	71,600.00	559,525.72	1,130,862.00
AOI00136302489	ORGANIZACIÓN Y EJECUCIÓN DE LOS ESTÍMULOS ECONÓMICOS PARA EL LIBRO Y EL FOMENTO DE LA LECTURA	150130 : SAN BORJA	010 : BENEFICIARIO	1 : Muy Alta	Fisico	0	0	0	0	0	0	75	115	0	0	0	0	190
					Financiero S/.	0.00	0.00	0.00	0.00	0.00	0.00	606,664.00	3,094,282.00	318,651.00	15,000.00	0.00	0.00	4,034,597.00

OEI.08 FORTALECER EL DESARROLLO DE LA OFERTA CULTURAL DE LAS ARTES E INDUSTRIAS CULTURALES Y CREATIVAS.

AEI.08.03 DESARROLLO DE FERIAS; FESTIVALES; MERCADOS Y/O ESPACIOS DE CIRCULACIÓN DE BIENES Y SERVICIOS CULTURALES PERMANENTES PARA LOS AGENTES CULTURALES

COD.	Actividad Operativa / Inversiones	Ubigeo	U.M.	Prioridad	Meta	PROGRAMACION												Total Anual
						1	2	3	4	5	6	7	8	9	10	11	12	
AOI00136301252	ORGANIZACIÓN DE EVENTOS NACIONALES PARA POSICIONAMIENTO DE LAS ARTES E INDUSTRIA CULTURALES	150130 : SAN BORJA	117 : EVENTOS	1 : Muy Alta	Fisico	0	0	0	1	0	0	0	0	1	0	0	0	2
					Financiero S/.	0.00	7,000.00	7,000.00	41,000.00	20,479.80	7,000.00	49,058.40	26,000.00	71,105.00	101,401.06	37,136.94	261,395.94	628,577.14
AOI00136301253	PARTICIPACION EN EVENTOS NACIONALES PARA POSICIONAMIENTO DE LAS ARTES E INDUSTRIAS CULTURALES	150130 : SAN BORJA	117 : EVENTOS	1 : Muy Alta	Fisico	0	0	0	0	0	0	0	2	0	2	0	1	5
					Financiero S/.	0.00	0.00	0.00	5,720.00	24,000.00	22,740.95	44,360.00	9,336.00	15,035.35	28,902.76	4,500.00	8,040.89	162,635.95

OEI.08 FORTALECER EL DESARROLLO DE LA OFERTA CULTURAL DE LAS ARTES E INDUSTRIAS CULTURALES Y CREATIVAS.

AEI.08.04 PARTICIPACIÓN EN EVENTOS INTERNACIONALES Y DESARROLLO DE ACCIONES PARA EL POSICIONAMIENTO DE LAS INDUSTRIAS CULTURALES Y LAS ARTES EN EL EXTERIOR DE TRABAJADORES Y/O ORGANIZACIONES CULTURALES

COD.	Actividad Operativa / Inversiones	Ubigeo	U.M.	Prioridad	Meta	PROGRAMACION												Total Anual
						1	2	3	4	5	6	7	8	9	10	11	12	
AOI00136302498	PARTICIPACION EN EVENTOS INTERNACIONALES PARA POSICIONAMIENTO DE LAS ARTES E INDUSTRIAS CULTURALES.	150130 : SAN BORJA	117 : EVENTOS	2 : Alta	Fisico	0	0	0	1	1	0	0	0	0	0	0	0	2
					Financiero S/.	0.00	124,000.00	9,500.00	8,000.00	299,594.04	407,844.87	4,000.00	4,000.00	0.00	0.00	4,500.00	14,500.00	875,938.91

OEI.09 INCREMENTAR LA PARTICIPACIÓN DE LA POBLACIÓN A ESPACIOS Y MATERIALES DE LECTURA.

AEI.09.02 FORTALECIMIENTO DE LOS ESPACIOS DE LECTURA DE MANERA OPORTUNA EN BENEFICIO DE LA POBLACIÓN

COD.	Actividad Operativa / Inversiones	Ubigeo	U.M.	Prioridad	Meta	PROGRAMACION												Total Anual
						1	2	3	4	5	6	7	8	9	10	11	12	
AOI00136301248	IMPLEMENTACIÓN Y FORTALECIMIENTO DE LOS ESPACIOS DE LECTURA	150130 : SAN BORJA	010 : BENEFICIARIO	1 : Muy Alta	Fisico	0	0	7000	0	0	0	9000	0	0	14000	0	12000	42000
					Financiero S/.	0.00	29,100.00	387,235.00	118,221.82	159,780.00	119,080.00	199,321.78	147,693.18	152,535.05	103,307.40	432,312.81	2,075,733.67	3,924,320.71

OEI.09 INCREMENTAR LA PARTICIPACIÓN DE LA POBLACIÓN A ESPACIOS Y MATERIALES DE LECTURA.

AEI.09.03 PROGRAMAS PERMANENTES DE FOMENTO DE LA LECTURA Y ESCRITURA DIRIGIDOS A LA POBLACIÓN GENERAL

COD.	Actividad Operativa / Inversiones	Ubigeo	U.M.	Prioridad	Meta	PROGRAMACION												Total Anual
						1	2	3	4	5	6	7	8	9	10	11	12	
AOI00136301250	DESARROLLO DE PROGRAMAS DE ACCESO AL LIBRO Y LA LECTURA	150130 : SAN BORJA	010 : BENEFICIARIO	1 : Muy Alta	Fisico	0	0	335	980	665	80	2100	0	0	2855	0	1200	8215
					Financiero S/.	9,615.93	11,112.78	26,951.28	25,683.62	24,679.39	179,572.66	86,039.29	105,387.13	101,460.14	45,515.36	53,226.65	21,297.37	690,541.60
AOI00136302499	DESARROLLO DE FESTIVALES PERÚ LEE	150130 : SAN BORJA	010 : BENEFICIARIO	2 : Alta	Fisico	0	0	0	0	0	3000	0	5109	6400	0	3000	0	17509
					Financiero S/.	0.00	3,500.00	12,000.00	31,500.00	54,000.00	36,500.00	69,204.72	89,126.37	115,500.00	55,893.60	9,000.00	9,000.00	485,224.69

OEI.12 FORTALECER LA PARTICIPACIÓN DE LOS ACTORES Y EL ENFOQUE TERRITORIAL EN EL DESARROLLO DE LAS POLÍTICAS DEL SECTOR CULTURA.

AEI.12.01 ASISTENCIA TÉCNICA Y ACOMPAÑAMIENTO INTEGRAL A ENTIDADES EN LOS TRES NIVELES DE GOBIERNO PARA LA GESTIÓN Y DESARROLLO DE POLÍTICAS CULTURALES A NIVEL TERRITORIAL

COD.	Actividad Operativa / Inversiones	Ubigeo	U.M.	Prioridad	Meta	PROGRAMACION												Total Anual
						1	2	3	4	5	6	7	8	9	10	11	12	
AOI00136301247	ASISTENCIA TÉCNICA A ENTIDADES REGIONALES Y LOCALES PARA EL FOMENTO DEL LIBRO Y LA LECTURA	150130 : SAN BORJA	120 : ENTIDAD	1 : Muy Alta	Fisico	0	0	0	0	0	10	0	0	15	10	60	0	95
					Financiero S/.	56,513.92	37,466.71	39,097.16	37,100.52	36,422.45	31,177.46	38,189.94	32,694.83	35,846.28	39,139.13	38,959.64	52,023.96	474,632.00

OEI.13 FORTALECER LA GESTIÓN INSTITUCIONAL

AEI.13.03 GESTIÓN INSTITUCIONAL EFECTIVA DEL MINISTERIO DE CULTURA

COD.	Actividad Operativa / Inversiones	Ubigeo	U.M.	Prioridad	Meta	PROGRAMACION												Total Anual
						1	2	3	4	5	6	7	8	9	10	11	12	
AOI00136301240	GESTIÓN ADMINISTRATIVA Y/O LEGAL	150130 : SAN BORJA	001 : ACCION	1 : Muy Alta	Fisico	0	0	0	1	0	1	3	0	0	1	1	2	9
					Financiero S/.	5,322.05	51,777.99	51,775.47	82,787.78	97,801.10	91,498.58	76,088.50	71,794.26	69,620.54	61,806.57	42,999.24	69,719.81	772,991.89
AOI00136301245	GESTIÓN DE LA INFORMACIÓN Y EL CONOCIMIENTO	150130 : SAN BORJA	001 : ACCION	1 : Muy Alta	Fisico	0	0	0	0	3	0	4	2	0	4	4	3	20
					Financiero S/.	0.00	0.00	78,200.00	113,900.00	52,387.98	59,666.67	54,866.66	58,000.00	18,500.00	54,000.00	71,243.40	87,743.40	648,508.11

Unidad Ejecutora : 001363 - MINISTERIO DE CULTURA - ADMINISTRACION GENERAL

Centro de Costo: 13.04 - DIRECCIÓN DE ARTES

OEI.07 INCREMENTAR LA PARTICIPACIÓN DE LA POBLACIÓN EN BIENES; SERVICIOS Y ACTIVIDADES CULTURALES DIVERSOS.

AEI.07.04 ESPECTÁCULOS ARTÍSTICOS Y CULTURALES DIVERSOS Y ACCESIBLES A LA POBLACIÓN

COD.	Actividad Operativa / Inversiones	Ubigeo	U.M.	Prioridad	Meta	PROGRAMACION												Total Anual
						1	2	3	4	5	6	7	8	9	10	11	12	

AOI00136301681	PROMOCIÓN DE FESTIVALES, CONCIERTOS, EXPOSICIONES, EXHIBICIONES EN INDUSTRIAS CULTURALES EN LA POBLACIÓN	150130 : SAN BORJA	010 : BENEFICIARIO	1 : Muy Alta	Fisico	100	400	1800	0	6740	16162	3650	4500	6780	5000	2500	2500	50132
					Financiero S/.	9,950.00	0.00	91,465.33	58,712.00	75,990.00	73,570.53	291,086.92	132,773.34	116,933.22	85,175.87	93,158.73	214,098.58	1,242,914.52

OEI.07 INCREMENTAR LA PARTICIPACIÓN DE LA POBLACIÓN EN BIENES; SERVICIOS Y ACTIVIDADES CULTURALES DIVERSOS.

AEI.07.07 GENERACIÓN DE CONTENIDOS CULTURALES EN PLATAFORMAS VIRTUALES ACCESIBLES A LA POBLACIÓN

COD.	Actividad Operativa / Inversiones	Ubigeo	U.M.	Prioridad	Meta	PROGRAMACION												Total Anual
						1	2	3	4	5	6	7	8	9	10	11	12	
AOI00136301369	DIFUSIÓN DE CONTENIDOS DE INDUSTRIAS CULTURALES Y LAS ARTES EN ESPACIOS VIRTUALES	150130 : SAN BORJA	010 : BENEFICIARIO	1 : Muy Alta	Fisico	2000	2000	3500	3500	35000	0	0	0	0	0	0	0	46000
					Financiero S/.	44,166.22	69,323.94	54,599.87	53,030.41	50,357.07	49,673.97	0.00	0.00	0.00	0.00	0.00	0.00	321,151.48

OEI.08 FORTALECER EL DESARROLLO DE LA OFERTA CULTURAL DE LAS ARTES E INDUSTRIAS CULTURALES Y CREATIVAS.

AEI.08.01 FORTALECIMIENTO DE CAPACIDADES PERMANENTE A CREADORES; GESTORES Y EMPRENDEDORES DE LAS INDUSTRIAS CULTURALES Y ARTES

COD.	Actividad Operativa / Inversiones	Ubigeo	U.M.	Prioridad	Meta	PROGRAMACION												Total Anual
						1	2	3	4	5	6	7	8	9	10	11	12	
AOI00136301354	ORGANIZACIÓN DE ACTIVIDADES DE FORTALECIMIENTO DE CAPACIDADES PARA AGENTES CULTURALES	150130 : SAN BORJA	010 : BENEFICIARIO	1 : Muy Alta	Fisico	0	20	50	0	0	970	20	20	145	24	10	0	1259
					Financiero S/.	0.00	0.00	31,893.18	0.00	7,000.00	7,394.90	4,446.39	3,300.00	4,000.00	0.00	0.00	0.00	58,034.47
AOI00136302889	IMPLEMENTACIÓN DEL PROGRAMA DE ARTES EN LA ESCUELA - PASE	150130 : SAN BORJA	010 : BENEFICIARIO	3 : Muy Alta	Fisico	0	0	0	0	96	50	50	90	0	0	50	50	386
					Financiero S/.	0.00	0.00	0.00	0.00	0.00	0.00	2,000.00	2,000.00	3,500.00	0.00	0.00	0.00	7,500.00
AOI00136302935	REALIZACIÓN DEL I ENCUENTRO NACIONAL DE LAS ARTES	150130 : SAN BORJA	010 : BENEFICIARIO	3 : Muy Alta	Fisico	0	0	0	0	0	0	0	0	0	0	0	300	300
					Financiero S/.	0.00	0.00	0.00	0.00	0.00	0.00	0.00	0.00	0.00	0.00	52,866.00	10,795.53	63,661.53

OEI.08 FORTALECER EL DESARROLLO DE LA OFERTA CULTURAL DE LAS ARTES E INDUSTRIAS CULTURALES Y CREATIVAS.

AEI.08.02 OTORGAMIENTO DE INCENTIVOS ECONÓMICOS Y NO ECONÓMICOS ACCESIBLES A AGENTES CULTURALES; NEGOCIOS Y PROYECTOS CULTURALES

COD.	Actividad Operativa / Inversiones	Ubigeo	U.M.	Prioridad	Meta	PROGRAMACION												Total Anual
						1	2	3	4	5	6	7	8	9	10	11	12	
AOI00136302207	EJECUCIÓN DE LOS ESTÍMULOS ECONÓMICOS PARA LAS ARTES ESCÉNICAS, ARTES VISUALES Y LA MÚSICA	150130 : SAN BORJA	010 : BENEFICIARIO	1 : Muy Alta	Fisico	0	0	0	0	44	0	231	2	13	0	0	0	290
					Financiero S/.	0.00	8,000.00	9,000.00	25,000.00	186,406.50	694,246.37	468,220.78	3,645,280.53	101,847.00	8,000.00	2,500.82	0.00	5,148,502.00

OEI.08 FORTALECER EL DESARROLLO DE LA OFERTA CULTURAL DE LAS ARTES E INDUSTRIAS CULTURALES Y CREATIVAS.

AEI.08.03 DESARROLLO DE FERIAS; FESTIVALES; MERCADOS Y/O ESPACIOS DE CIRCULACIÓN DE BIENES Y SERVICIOS CULTURALES PERMANENTES PARA LOS AGENTES CULTURALES

COD.	Actividad Operativa / Inversiones	Ubigeo	U.M.	Prioridad	Meta	PROGRAMACION												Total Anual
						1	2	3	4	5	6	7	8	9	10	11	12	
AOI00136301345	PARTICIPACIÓN EN EVENTOS NACIONALES PARA POSICIONAMIENTO DE LAS ARTES E INDUSTRIAS CULTURALES	150130 : SAN BORJA	117 : EVENTOS	1 : Muy Alta	Fisico	0	0	1	0	0	1	0	0	0	0	0	1	3
					Financiero S/.	6,322.76	6,322.76	6,322.76	6,322.76	6,322.76	6,322.76	6,622.76	6,322.76	6,322.76	6,174.36	6,322.76	6,625.04	76,327.00
AOI00136302490	ORGANIZACIÓN Y/O PARTICIPACIÓN DE EVENTOS PARA DIFUSIÓN DEL RENTOCA PARA EL SECTOR ARTES	150130 : SAN BORJA	117 : EVENTOS	1 : Muy Alta	Fisico	0	2	20	0	40	40	40	60	50	198	0	0	450
					Financiero S/.	0.00	0.00	82,590.00	105,978.00	47,821.63	47,040.60	55,912.59	41,302.92	32,094.67	33,999.00	10,000.00	17,000.59	473,740.00

OEI.08 FORTALECER EL DESARROLLO DE LA OFERTA CULTURAL DE LAS ARTES E INDUSTRIAS CULTURALES Y CREATIVAS.

AEI.08.04 PARTICIPACIÓN EN EVENTOS INTERNACIONALES Y DESARROLLO DE ACCIONES PARA EL POSICIONAMIENTO DE LAS INDUSTRIAS CULTURALES Y LAS ARTES EN EL EXTERIOR DE TRABAJADORES Y/O ORGANIZACIONES CULTURALES

COD.	Actividad Operativa / Inversiones	Ubigeo	U.M.	Prioridad	Meta	PROGRAMACION												Total Anual
						1	2	3	4	5	6	7	8	9	10	11	12	
AOI00136301348	PARTICIPACIÓN EN EVENTOS INTERNACIONALES PARA POSICIONAMIENTO DE LAS ARTES E INDUSTRIAS CULTURALES	150130 : SAN BORJA	117 : EVENTOS	1 : Muy Alta	Fisico	0	0	0	2	0	0	0	0	0	0	1	0	3
					Financiero S/.	0.00	0.00	0.00	26,300.00	0.00	0.00	0.00	0.00	0.00	0.00	1,000.00	0.00	27,300.00

OEI.08 FORTALECER EL DESARROLLO DE LA OFERTA CULTURAL DE LAS ARTES E INDUSTRIAS CULTURALES Y CREATIVAS.

AEI.08.05 FORTALECIMIENTO DE CAPACIDADES PERMANENTE PARA ORGANIZACIONES CULTURALES CON INCIDENCIA COMUNITARIA RECONOCIDAS COMO PUNTOS DE CULTURA

COD.	Actividad Operativa / Inversiones	Ubigeo	U.M.	Prioridad	Meta	PROGRAMACION												Total Anual
						1	2	3	4	5	6	7	8	9	10	11	12	
AOI00136302811	ORGANIZACIÓN DE ACTIVIDADES DE FORTALECIMIENTO DE CAPACIDADES PARA ORGANIZACIONES CULTURALES Y/O PUNTOS DE CULTURA	150130 : SAN BORJA	010 : BENEFICIARIO	3 : Muy Alta	Fisico	0	0	20	20	50	40	30	60	30	27	0	0	277
					Financiero S/.	0.00	0.00	0.00	4,000.00	4,000.00	4,000.00	4,000.00	4,000.00	4,000.00	8,000.00	10,731.50	41,384.50	84,116.00

OEI.12 FORTALECER LA PARTICIPACIÓN DE LOS ACTORES Y EL ENFOQUE TERRITORIAL EN EL DESARROLLO DE LAS POLÍTICAS DEL SECTOR CULTURA.

AEI.12.01 ASISTENCIA TÉCNICA Y ACOMPAÑAMIENTO INTEGRAL A ENTIDADES EN LOS TRES NIVELES DE GOBIERNO PARA LA GESTIÓN Y DESARROLLO DE POLÍTICAS CULTURALES A NIVEL TERRITORIAL

COD.	Actividad Operativa / Inversiones	Ubigeo	U.M.	Prioridad	Meta	PROGRAMACION												Total Anual
						1	2	3	4	5	6	7	8	9	10	11	12	
AOI00136301362	ASISTENCIA TÉCNICA A ENTIDADES PARA ESTRATEGIAS DE DESARROLLO CULTURAL REGIONALES Y LOCALES	150130 : SAN BORJA	120 : ENTIDAD	1 : Muy Alta	Fisico	0	0	0	6	0	1	1	3	2	11	10	11	45
					Financiero S/.	10,958.17	10,964.31	18,962.87	10,953.95	18,934.95	10,922.21	15,835.75	14,674.64	15,060.14	14,971.89	14,923.25	18,032.87	175,195.00

OEI.13 FORTALECER LA GESTIÓN INSTITUCIONAL

AEI.13.03 GESTIÓN INSTITUCIONAL EFECTIVA DEL MINISTERIO DE CULTURA

COD.	Actividad Operativa / Inversiones	Ubigeo	U.M.	Prioridad	Meta	PROGRAMACION												Total Anual
						1	2	3	4	5	6	7	8	9	10	11	12	
AOI00136301344	GESTIÓN ADMINISTRATIVA Y/O LEGAL	150130 : SAN BORJA	001 : ACCION	1 : Muy Alta	Fisico	0	0	2	0	1	2	1	1	1	0	0	2	10
					Financiero S/.	17,404.12	38,384.62	58,892.81	44,901.78	50,877.21	49,683.44	41,789.87	57,378.15	55,884.23	53,912.31	68,180.96	85,934.50	623,224.00
AOI00136302488	IMPLEMENTACIÓN DEL RENTOCA PARA EL SECTOR ARTES	150130 : SAN BORJA	001 : ACCION	1 : Muy Alta	Fisico	0	0	1	0	1	0	0	0	1	0	0	1	4
					Financiero S/.	0.00	0.00	4,000.00	4,000.00	4,000.00	4,000.00	4,000.00	4,000.00	4,000.00	4,000.00	4,000.00	6,000.00	42,000.00
AOI00136302888	GESTIÓN DE LA INFORMACIÓN	150130 : SAN BORJA	001 : ACCION	3 : Muy Alta	Fisico	0	0	0	0	0	1	1	1	0	1	1	0	5
					Financiero S/.	0.00	0.00	0.00	0.00	0.00	5,000.00	5,000.00	5,000.00	5,000.00	5,000.00	4,000.00	5,000.00	34,000.00

Unidad Ejecutora : 001363 - MINISTERIO DE CULTURA - ADMINISTRACION GENERAL

Centro de Costo: 13.05 - DIRECCIÓN DE ELENCOS NACIONALES

OEI.07 INCREMENTAR LA PARTICIPACIÓN DE LA POBLACIÓN EN BIENES; SERVICIOS Y ACTIVIDADES CULTURALES DIVERSOS.

AEI.07.04 ESPECTÁCULOS ARTÍSTICOS Y CULTURALES DIVERSOS Y ACCESIBLES A LA POBLACIÓN

COD.	Actividad Operativa / Inversiones	Ubigeo	U.M.	Prioridad	Meta	PROGRAMACION												Total Anual
						1	2	3	4	5	6	7	8	9	10	11	12	
AOI00136302497	PRESENTACIÓN ARTÍSTICA DE LOS ELENCOS NACIONALES	150130 : SAN BORJA	010 : BENEFICIARIO	2 : Alta	Fisico	0	2100	6900	3700	1300	8600	8600	23851	8100	16000	4525	44091	127767
					Financiero S/.	1,141,218.36	1,128,610.05	1,169,131.54	1,220,632.07	2,906,637.03	1,540,971.43	1,696,810.34	1,591,048.74	1,470,813.24	1,564,102.64	1,535,661.27	1,882,359.29	18,847,996.00
AOI00136302883	PRESENTACIÓN ARTÍSTICA DE LOS ELENCOS NACIONALES (APEC)	150130 : SAN BORJA	010 : BENEFICIARIO	3 : Muy Alta	Fisico	0	0	0	0	0	0	0	16000	5500	0	1000	0	22500
					Financiero S/.	0.00	0.00	0.00	0.00	0.00	0.00	2,598.18	126,784.93	418,600.70	367,178.09	489,018.17	138,296.93	1,542,477.00

OEI.13 FORTALECER LA GESTIÓN INSTITUCIONAL

AEI.13.03 GESTIÓN INSTITUCIONAL EFECTIVA DEL MINISTERIO DE CULTURA

COD.	Actividad Operativa / Inversiones	Ubigeo	U.M.	Prioridad	Meta	PROGRAMACION												Total Anual
						1	2	3	4	5	6	7	8	9	10	11	12	
AOI00136301261	GESTIÓN ADMINISTRATIVA Y/O LEGAL	150130 : SAN BORJA	001 : ACCION	1 : Muy Alta	Fisico	0	0	1	0	0	2	0	0	1	4	0	1	9
					Financiero S/.	45,467.98	58,447.17	67,450.87	67,622.80	53,512.33	65,938.28	69,653.31	66,767.89	81,730.23	84,959.97	95,092.37	102,357.80	859,001.00

Unidad Ejecutora : 001363 - MINISTERIO DE CULTURA - ADMINISTRACION GENERAL

Centro de Costo: 13.06 - GRAN TEATRO NACIONAL

OEI.07 INCREMENTAR LA PARTICIPACIÓN DE LA POBLACIÓN EN BIENES; SERVICIOS Y ACTIVIDADES CULTURALES DIVERSOS.

AEI.07.03 ACTIVIDADES DE MEDIACIÓN Y FORMACIÓN DE PÚBLICOS CULTURALES ACCESIBLES A LA POBLACIÓN PARA EL FOMENTO DE LA APRECIACIÓN Y PARTICIPACIÓN EN LAS EXPRESIONES ARTÍSTICO - CULTURALES

COD.	Actividad Operativa / Inversiones	Ubigeo	U.M.	Prioridad	Meta	PROGRAMACION												Total Anual
						1	2	3	4	5	6	7	8	9	10	11	12	
AOI00136302673	DESARROLLO Y FORMACIÓN DE PÚBLICOS	150130 : SAN BORJA	010 : BENEFICIARIO	1 : Muy Alta	Fisico	0	0	150	0	0	0	0	0	0	0	0	0	150
					Financiero S/.	10,182.00	27,182.00	27,182.00	27,182.00	0.00	0.00	0.00	0.00	0.00	0.00	0.00	0.00	91,728.00
AOI00136302808	IMPLEMENTACIÓN Y AJUSTES DE ACCESIBILIDAD EN PROGRAMACIÓN DEL GTN	150130 : SAN BORJA	001 : ACCION	3 : Muy Alta	Fisico	0	0	0	1	1	1	0	0	0	0	0	0	3
					Financiero S/.	0.00	0.00	0.00	0.00	10,182.00	10,182.00	0.00	0.00	0.00	0.00	0.00	0.00	20,364.00
AOI00136302809	IMPLEMENTACIÓN DEL PROGRAMAS PARA EL DESARROLLO Y FORMACIÓN DE PÚBLICOS PP 0140	150130 : SAN BORJA	010 : BENEFICIARIO	3 : Muy Alta	Fisico	0	0	0	1200	3550	0	0	0	0	0	0	0	4750
					Financiero S/.	0.00	0.00	0.00	0.00	77,099.75	0.00	0.00	0.00	0.00	0.00	0.00	0.00	77,099.75
AOI00136302900	CONDUCCION DE ACCIONES DE INCIDENCIA INTERINSTITUCIONAL PARA LA IMPLEMENTACION DE LOS PROGRAMAS DE FORMACIÓN DE PÚBLICOS Y ACCESIBILIDAD CULTURAL	150130 : SAN BORJA	001 : ACCION	3 : Muy Alta	Fisico	0	0	0	0	0	0	1	1	4	4	3	1	14
					Financiero S/.	0.00	0.00	0.00	0.00	0.00	0.00	10,482.00	10,182.00	10,182.00	10,182.00	10,182.00	10,482.00	61,692.00
AOI00136302902	PRODUCCIÓN Y COPRODUCCIÓN DE ESPECTÁCULOS PARA EL ACCESO AL PÚBLICO PP 0140 2	150130 : SAN BORJA	010 : BENEFICIARIO	3 : Muy Alta	Fisico	0	0	0	0	0	7000	2000	7000	3850	3000	5228	2490	30568
					Financiero S/.	0.00	0.00	0.00	0.00	0.00	128,986.45	105,680.82	124,270.40	63,755.26	57,866.74	19,679.60	387,495.98	887,735.25

OEI.07 INCREMENTAR LA PARTICIPACIÓN DE LA POBLACIÓN EN BIENES; SERVICIOS Y ACTIVIDADES CULTURALES DIVERSOS.

AEI.07.04 ESPECTÁCULOS ARTÍSTICOS Y CULTURALES DIVERSOS Y ACCESIBLES A LA POBLACIÓN

COD.	Actividad Operativa / Inversiones	Ubigeo	U.M.	Prioridad	Meta	PROGRAMACION												Total Anual
						1	2	3	4	5	6	7	8	9	10	11	12	
AOI00136302672	PRODUCCIÓN Y COPRODUCCIÓN DE ESPECTÁCULOS PROPIOS PARA EL ACCESO AL PÚBLICO	150130 : SAN BORJA	010 : BENEFICIARIO	1 : Muy Alta	Fisico	0	600	8900	0	2000	7486	1000	9400	1500	2600	7234	2148	42868
					Financiero S/.	56,038.00	136,466.38	173,856.01	46,154.86	206,326.54	205,113.08	94,021.64	93,429.03	94,856.00	52,356.00	52,356.00	145,531.70	1,356,505.24

AOI00136302810	PRODUCCIÓN Y COPRODUCCIÓN DE ESPECTÁCULOS PARA EL ACCESO AL PÚBLICO PP 0140	150130 : SAN BORJA	010 : BENEFICIARIO	3 : Muy Alta	Fisico	0	0	0	5000	11000	0	0	0	0	0	0	0	16000
					Financiero S/.	0.00	0.00	0.00	1,906.50	18,873.50	0.00	0.00	0.00	0.00	0.00	0.00	0.00	20,780.00
AOI00136302901	IMPLEMENTACIÓN DEL PROGRAMAS PARA EL DESARROLLO Y FORMACIÓN DE PÚBLICOS PP 0140 2	150130 : SAN BORJA	010 : BENEFICIARIO	3 : Muy Alta	Fisico	0	0	0	0	0	1400	3820	1000	3610	6000	7681	331	23842
					Financiero S/.	0.00	0.00	0.00	0.00	0.00	39,532.50	61,079.50	15,773.92	37,763.56	39,990.00	42,499.60	25,775.92	262,415.00

OEI.13 FORTALECER LA GESTIÓN INSTITUCIONAL

AEI.13.03 GESTIÓN INSTITUCIONAL EFECTIVA DEL MINISTERIO DE CULTURA

COD.	Actividad Operativa / Inversiones	Ubigeo	U.M.	Prioridad	Meta	PROGRAMACION												Total Anual
						1	2	3	4	5	6	7	8	9	10	11	12	
AOI00136302674	OPERACIÓN Y MANTENIMIENTO DEL GRAN TEATRO NACIONAL	150130 : SAN BORJA	001 : ACCION	1 : Muy Alta	Fisico	23	17	17	18	18	17	17	17	17	17	17	17	212
					Financiero S/.	294,088.96	559,790.44	468,905.81	310,511.11	468,905.81	388,921.63	334,208.10	998,128.69	308,507.46	364,001.02	132,750.89	457,051.84	5,085,771.76
AOI00136302887	OPERACIÓN Y MANTENIMIENTO DEL GRAN TEATRO NACIONAL (APEC)	150130 : SAN BORJA	455 : MANTENIMIENTO	3 : Muy Alta	Fisico	0	0	0	0	0	5	5	2	1	7	6	8	34
					Financiero S/.	0.00	0.00	0.00	0.00	0.00	0.00	0.00	107,283.20	79,444.27	159,963.50	379,269.84	1,806,392.19	2,532,353.00

Unidad Ejecutora : 001363 - MINISTERIO DE CULTURA - ADMINISTRACION GENERAL

Centro de Costo: 14.01 - QHAPAQ ÑAN

OEI.10 FORTALECER LA APROPIACIÓN SOCIAL Y SALVAGUARDA DEL PATRIMONIO COMO PARTE DE LA IDENTIDAD CULTURAL DE LA POBLACIÓN Y SU TERRITORIO

AEI.10.01 SENSIBILIZACIÓN E INFORMACIÓN PERMANENTE SOBRE CONOCIMIENTOS Y PRÁCTICAS PARA LA APROPIACIÓN SOCIAL Y USO SOSTENIBLE DEL PATRIMONIO CULTURAL ORIENTADA A LA CIUDADANÍA

COD.	Actividad Operativa / Inversiones	Ubigeo	U.M.	Prioridad	Meta	PROGRAMACION												Total Anual
						1	2	3	4	5	6	7	8	9	10	11	12	
AOI00136302538	GENERACIÓN DE CONTENIDO VIRTUAL PARA EL REGISTRO, DOCUMENTACIÓN Y DIFUSIÓN DEL PATRIMONIO CULTURAL ASOCIADO A LA RED VAL INCA QHAPAQ ÑAN, LIMA , LIMA , SAN BORJA.	150130 : SAN BORJA	509 : SERVICIO TECNOLOGICO	1 : Muy Alta	Fisico	0	0	0	0	1	0	0	0	0	0	0	0	1
					Financiero S/.	0.00	3,770.00	13,770.00	3,770.00	0.00	0.00	0.00	0.00	0.00	0.00	0.00	0.00	21,310.00
AOI00136302539	ELABORACIÓN DE PUBLICACIONES PARA DIFUSIÓN Y PROMOCIÓN SOBRE EL PROYECTO QHAPAQ ÑAN. LIMA, LIMA, SAN BORJA	150130 : SAN BORJA	097 : PUBLICACION	1 : Muy Alta	Fisico	0	0	1	1	0	0	0	0	0	0	0	0	2
					Financiero S/.	18,842.57	18,842.57	18,842.57	18,842.57	0.00	0.00	0.00	0.00	0.00	0.00	0.00	0.00	75,370.28
AOI00136302541	ACCIONES INFORMATIVAS INCLUSIVAS SOBRE EL PATRIMONIO CULTURAL VINCULADO A LA RED VIAL INCA, QHAPAQ ÑAN. LIMA, LIMA, SAN BORJA.	150130 : SAN BORJA	259 : PERSONA INFORMADA	2 : Alta	Fisico	0	0	50	100	500	0	0	0	0	0	0	0	650
					Financiero S/.	36,773.93	36,773.93	36,773.93	36,773.93	0.00	0.00	0.00	0.00	0.00	0.00	0.00	0.00	147,095.72
AOI00136302542	ACCIONES INFORMATIVAS INCLUSIVAS SOBRE EL PATRIMONIO CULTURAL VINCULADO A LA RED VIAL INCA, QHAPAQ ÑAN. LIMA, CAÑETE, QUILMANA.	150512 : QUILMANA	259 : PERSONA INFORMADA	2 : Alta	Fisico	0	0	178	0	0	0	0	0	0	0	0	0	178
					Financiero S/.	0.00	2,000.00	0.00	0.00	0.00	0.00	0.00	0.00	0.00	0.00	0.00	0.00	2,000.00
AOI00136302615	DESARROLLO DE CAPACITACIONES VINCULADAS A LA IDENTIFICACIÓN, REGISTRO ARQUEOLÓGICO Y LA PUESTA EN VALOR DE LA RED VIAL INCA QHAPAQ ÑAN Y EL PATRIMONIO CULTURAL ASOCIADO. LIMA, LIMA, SAN BORJA.	150130 : SAN BORJA	088 : PERSONA CAPACITADA	2 : Alta	Fisico	0	0	23	0	0	0	0	0	0	0	0	0	23
					Financiero S/.	0.00	0.00	1,873.93	0.00	0.00	0.00	0.00	0.00	0.00	0.00	0.00	0.00	1,873.93
AOI00136302616	ACCIONES DE DIFUSIÓN DEL PATRIMONIO CULTURAL ASOCIADO A LA RED VIAL INCA, ZONA ARQUEOLOGICA MONUMENTAL AYPATE. PIURA, AYABACA, AYABACA.	200201 : AYABACA	259 : PERSONA INFORMADA	2 : Alta	Fisico	0	10	10	220	0	0	0	0	0	0	0	0	240
					Financiero S/.	0.00	5,631.00	5,631.00	0.00	0.00	0.00	0.00	0.00	0.00	0.00	0.00	0.00	11,262.00
AOI00136302618	ACCIONES DE DIFUSIÓN DEL PATRIMONIO CULTURAL ASOCIADO A LA RED VIAL INCA, ZONA ARQUEOLOGICA MONUMENTAL CABEZA DE VACA. TUMBES TUMBES CORRALES	240102 : CORRALES	259 : PERSONA INFORMADA	2 : Alta	Fisico	200	200	50	210	40	0	0	0	0	0	0	0	700
					Financiero S/.	0.00	5,475.54	5,475.54	5,475.54	0.00	0.00	0.00	0.00	0.00	0.00	0.00	0.00	16,426.62
AOI00136302619	ACCIONES DE DIFUSIÓN DEL PATRIMONIO CULTURAL ASOCIADO A LA RED VIAL INCA, ZONA ARQUEOLOGICA MONUMENTAL HUANUCO PAMPA. HUÁNUCO, DOS DE MAYO, LA UNIÓN.	100301 : LA UNION	259 : PERSONA INFORMADA	2 : Alta	Fisico	500	400	400	610	890	0	0	0	0	0	0	0	2800
					Financiero S/.	3,488.40	3,488.40	3,488.40	3,488.40	0.00	0.00	0.00	0.00	0.00	0.00	0.00	0.00	13,953.60
AOI00136302620	ACCIONES DE DIFUSIÓN DEL PATRIMONIO CULTURAL ASOCIADO A LA RED VIAL INCA, TRAMO XAUXA-PACHACAMAC. LIMA, LIMA, CIENEGUILLA	150109 : CIENEGUILLA	259 : PERSONA INFORMADA	2 : Alta	Fisico	200	300	430	820	660	0	0	0	0	0	0	0	2410
					Financiero S/.	4,348.48	4,348.48	4,348.48	4,348.48	0.00	0.00	0.00	0.00	0.00	0.00	0.00	0.00	17,393.92
AOI00136302621	ACCIONES DE DIFUSIÓN DEL PATRIMONIO CULTURAL ASOCIADO A LA RED VIAL INCA, TRAMO XAUXA-PACHACAMAC. JUNÍN, JAUJA, SAUSA	120430 : SAUSA	259 : PERSONA INFORMADA	2 : Alta	Fisico	0	0	0	30	0	0	0	0	0	0	0	0	30
					Financiero S/.	4,348.48	4,348.48	4,348.48	4,348.48	0.00	0.00	0.00	0.00	0.00	0.00	0.00	0.00	17,393.92
AOI00136302622	ACCIONES DE DIFUSIÓN DEL PATRIMONIO CULTURAL ASOCIADO A LA RED VIAL INCA, TRAMO XAUXA-PACHACAMAC, JUNÍN, JAUJA, JAUJA	120401 : JAUJA	259 : PERSONA INFORMADA	2 : Alta	Fisico	0	0	0	90	225	0	0	0	0	0	0	0	315
					Financiero S/.	4,348.48	4,348.48	8,696.96	8,696.96	0.00	0.00	0.00	0.00	0.00	0.00	0.00	0.00	26,090.88
AOI00136302623	ACCIONES DE DIFUSIÓN DEL PATRIMONIO CULTURAL ASOCIADO A LA RED VIAL INCA, ZONA ARQUEOLOGICA MONUMENTAL VILCASHUAMÁN. AYACUCHO, VILCAS HUAMÁN, VILCAS HUAMÁN.	051101 : VILCAS HUAMAN	259 : PERSONA INFORMADA	2 : Alta	Fisico	0	0	0	45	0	0	0	0	0	0	0	0	45
					Financiero S/.	0.00	0.00	0.00	3,500.00	0.00	0.00	0.00	0.00	0.00	0.00	0.00	0.00	3,500.00
AOI00136302624	ACCIONES DE DIFUSIÓN DEL PATRIMONIO CULTURAL ASOCIADO A LA RED VIAL INCA, ZONA ARQUEOLOGICA MONUMENTAL MATEO SALADO. LIMA, LIMA, LIMA.	150101 : LIMA	259 : PERSONA INFORMADA	2 : Alta	Fisico	100	250	260	360	1300	0	0	0	0	0	0	0	2270
					Financiero S/.	6,308.78	6,308.78	6,308.78	6,308.78	0.00	0.00	0.00	0.00	0.00	0.00	0.00	0.00	25,235.12
AOI00136302625	ACCIONES DE DIFUSION PARA LA PUESTA EN VALOR, CONSERVACION E INVESTIGACION VINCULADOS A LA RED VIAL INCA QHAPAQ ÑAN Y EL PATRIMONIO CULTURAL ASOCIADO. LIMA , LIMA , SAN BORJA.	150130 : SAN BORJA	259 : PERSONA INFORMADA	2 : Alta	Fisico	0	0	80	115	330	0	0	0	0	0	0	0	525
					Financiero S/.	28,270.95	28,270.95	28,270.95	4,000.00	0.00	0.00	0.00	0.00	0.00	0.00	0.00	0.00	88,812.85
AOI00136302628	ACCIONES DE PROMOCIÓN DE LA RED VIAL INCA QHAPAQ ÑAN. LIMA LIMA SAN BORJA	150130 : SAN BORJA	001 : ACCION	1 : Muy Alta	Fisico	52	57	68	127	0	0	0	0	0	0	0	0	304
					Financiero S/.	24,409.95	14,409.95	24,409.95	16,000.00	0.00	0.00	0.00	0.00	0.00	0.00	0.00	0.00	79,229.85
AOI00136302633	ACCIONES INFORMATIVAS PARA LA PROMOCION , DIFUSION Y PROTECCION DEL SANTUARIO ARQUEOLOGICO DE PACHACAMAC. LIMA LIMA LURIN	150119 : LURIN	259 : PERSONA INFORMADA	2 : Alta	Fisico	25	25	25	25	10	0	0	0	0	0	0	0	110
					Financiero S/.	26,295.07	26,295.07	26,295.07	26,295.07	0.00	0.00	0.00	0.00	0.00	0.00	0.00	0.00	105,180.28
AOI00136302634	FORTALECIMIENTO DE LAS EXPRESIONES DE PATRIMONIO CULTURAL INMATERIAL DE LAS POBLACIONES VINCULADAS A LA RED VIAL INCA QAPHAQ ÑAN. - LIMA,LIMA, SAN BORJA.	150130 : SAN BORJA	001 : ACCION	2 : Alta	Fisico	0	0	2	1	6	0	0	0	0	0	0	0	9
					Financiero S/.	18,145.97	18,145.97	18,145.97	18,145.97	0.00	0.00	0.00	0.00	0.00	0.00	0.00	0.00	72,583.88
AOI00136302679	DESARROLLO DE CHARLAS EN TEMAS VINCULADOS A LA RED VIAL INCA Y EL PATRIMONIO CULTURAL ASOCIADO, ZONA ARQUEOLOGICA MONUMENTAL EL HUARCO. LIMA, CAÑETE, CERRO AZUL	150504 : CERRO AZUL	259 : PERSONA INFORMADA	3 : Alta	Fisico	0	0	0	10	0	0	0	0	0	0	0	0	10
					Financiero S/.	3,881.99	3,881.99	3,881.99	3,881.99	0.00	0.00	0.00	0.00	0.00	0.00	0.00	0.00	15,527.96
AOI00136302680	DESARROLLO DE CHARLAS EN TEMAS VINCULADOS A LA RED VIAL INCA Y EL PATRIMONIO CULTURAL ASOCIADO, TRAMO LA RAYA-DESAGUADERO. PUNO, PUNO, PUNO.	210101 : PUNO	259 : PERSONA INFORMADA	3 : Alta	Fisico	0	0	20	0	10	0	0	0	0	0	0	0	30
					Financiero S/.	7,114.19	7,114.19	7,114.19	7,114.19	0.00	0.00	0.00	0.00	0.00	0.00	0.00	0.00	28,456.76
AOI00136302683	PROMOCIÓN Y DIFUSIÓN DE LA RED VIAL INCA QHAPAQ ÑAN. JUNÍN, JUNÍN, JUNÍN.	120501 : JUNIN	259 : PERSONA INFORMADA	3 : Alta	Fisico	0	0	0	40	0	0	0	0	0	0	0	0	40
					Financiero S/.	0.00	0.00	0.00	2,409.95	0.00	0.00	0.00	0.00	0.00	0.00	0.00	0.00	2,409.95
AOI00136302704	DESARROLLO DE TALLERES INFORMATIVOS E INCLUSIVOS SOBRE EL PATRIMONIO CULTURAL VINCULADO A LA RED VIAL INCA, QHAPAQ ÑAN. LIMA, LIMA, SAN BORJA. PP 132	150130 : SAN BORJA	259 : PERSONA INFORMADA	3 : Alta	Fisico	0	0	0	220	280	240	240	240	240	250	240	0	1950
					Financiero S/.	0.00	0.00	0.00	0.00	20,658.88	19,698.88	39,397.76	19,698.58	26,918.20	15,349.24	39,698.88	39,698.82	221,119.24
AOI00136302706	DESARROLLO DE TALLERES INFORMATIVOS E INCLUSIVOS SOBRE EL PATRIMONIO CULTURAL VINCULADO A LA RED VIAL INCA, QHAPAQ ÑAN. JUNÍN, JUNÍN, JUNÍN. PP 132	120501 : JUNIN	259 : PERSONA INFORMADA	3 : Muy Alta	Fisico	0	0	0	0	0	150	0	0	0	0	0	0	150
					Financiero S/.	0.00	0.00	0.00	0.00	0.00	19,698.88	0.00	0.00	0.00	0.00	0.00	0.00	19,698.88
AOI00136302707	DIFUSIÓN DEL PATRIMONIO CULTURAL ASOCIADO A LA RED VIAL INCA, ZONA ARQUEOLOGICA MONUMENTAL AYPATE. PIURA, AYABACA, AYABACA. PP 132	200201 : AYABACA	259 : PERSONA INFORMADA	3 : Alta	Fisico	0	0	0	0	0	0	0	0	0	0	0	10	10
					Financiero S/.	0.00	0.00	0.00	0.00	0.00	0.00	0.00	0.00	0.00	2,000.00	5,171.86	14,632.77	21,804.63
AOI00136302708	DIFUSIÓN DEL PATRIMONIO CULTURAL ASOCIADO A LA RED VIAL INCA, ZONA ARQUEOLOGICA MONUMENTAL CABEZA DE VACA. TUMBES TUMBES CORRALES PP 132	240102 : CORRALES	259 : PERSONA INFORMADA	3 : Alta	Fisico	0	0	0	0	0	30	0	0	30	21	0	0	81
					Financiero S/.	0.00	0.00	0.00	0.00	6,951.73	6,000.00	0.00	0.00	16,951.73	2,000.00	0.00	0.00	31,903.46
AOI00136302709	DIFUSIÓN DEL PATRIMONIO CULTURAL ASOCIADO A LA RED VIAL INCA, ZONA ARQUEOLOGICA MONUMENTAL HUANUCO PAMPA. HUÁNUCO, DOS DE MAYO, LA UNIÓN. PP 132	100301 : LA UNION	259 : PERSONA INFORMADA	3 : Alta	Fisico	0	0	0	0	0	6	10	0	0	0	0	0	16
					Financiero S/.	0.00	0.00	0.00	0.00	4,231.38	4,000.00	0.00	0.00	0.00	0.00	0.00	0.00	8,231.38
AOI00136302710	DIFUSIÓN DEL PATRIMONIO CULTURAL ASOCIADO A LA RED VIAL INCA, TRAMO XAUXA-PACHACAMAC. LIMA, LIMA, CIENEGUILLA. PP 132	150109 : CIENEGUILLA	259 : PERSONA INFORMADA	3 : Alta	Fisico	0	0	0	0	50	50	0	180	50	39	0	19	388
					Financiero S/.	0.00	0.00	0.00	0.00	5,267.26	5,267.26	5,267.26	0.00	2,072.17	2,000.00	0.00	1,000.00	20,873.95
AOI00136302711	DIFUSIÓN DEL PATRIMONIO CULTURAL ASOCIADO A LA RED VIAL INCA, TRAMO XAUXA-PACHACAMAC. JUNÍN, JAUJA, SAUSA. PP 132	120430 : SAUSA	259 : PERSONA INFORMADA	3 : Alta	Fisico	0	0	0	0	0	0	10	0	19	59	0	0	88
					Financiero S/.	0.00	0.00	0.00	0.00	0.00	5,633.63	5,633.63	1,647.82	12,879.53	0.00	0.00	0.00	25,794.61
AOI00136302712	DIFUSIÓN DEL PATRIMONIO CULTURAL ASOCIADO A LA RED VIAL INCA, TRAMO	120401 : JAUJA	259 : PERSONA	3 : Alta	Fisico	0	0	0	0	40	50	0	0	110	0	0	58	258

	XAUXA-PACHACAMAC, JUNÍN, JAUJA, JAUJA. PP 132		INFORMADA		Financiero S/.	0.00	0.00	0.00	0.00	6,000.00	2,589.68	2,267.26	11,267.26	0.00	11,267.26	6,755.13	11,267.26	51,413.85
AOI00136302713	DIFUSIÓN DEL PATRIMONIO CULTURAL ASOCIADO A LA RED VIAL INCA, ZONA ARQUEOLOGICA MONUMENTAL MATEO SALADO. LIMA, LIMA, LIMA. PP 132	150101 : LIMA	259 : PERSONA INFORMADA	3 : Alta	Fisico	0	0	0	0	0	70	0	0	50	0	50	0	170
					Financiero S/.	0.00	0.00	0.00	0.00	5,021.81	5,021.81	5,000.00	7,765.55	15,021.81	15,021.81	10,021.81	18,087.21	80,961.81
AOI00136302714	DESARROLLO DE TALLERES EDUCATIVOS PARA LA PUESTA EN VALOR Y EL CUIDADO DEL PATRIMONIO CULTURAL VINCULADO A LA RED VIAL INCA LIMA, HUAROCHIRÍ, ANTIOQUÍA. PP 132	150702 : ANTIOQUIA	259 : PERSONA INFORMADA	3 : Alta	Fisico	0	0	0	0	0	0	15	0	15	53	0	0	83
					Financiero S/.	0.00	0.00	0.00	0.00	0.00	3,267.26	3,267.26	0.00	10,000.00	11,267.98	0.00	0.00	27,802.50
AOI00136302715	DESARROLLO DE TALLERES EDUCATIVOS PARA LA PUESTA EN VALOR Y EL CUIDADO DEL PATRIMONIO CULTURAL VINCULADO A LA RED VIAL INCA ,TRAMO XAUXA-PACHACAMAC. LIMA, YAUYOS, TANTA. PP 132	151028 : TANTA	259 : PERSONA INFORMADA	3 : Alta	Fisico	0	0	0	0	0	30	0	0	0	0	0	0	30
					Financiero S/.	0.00	0.00	0.00	0.00	0.00	2,000.00	2,000.00	0.00	0.00	0.00	0.00	0.00	4,000.00
AOI00136302716	DESARROLLO DE CHARLAS EN TEMAS VINCULADOS A LA RED VIAL INCA Y EL PATRIMONIO CULTURAL ASOCIADO, ZONA ARQUEOLOGICA MONUMENTAL EL HUARCO. LIMA, CAÑETE, CERRO AZUL . PP 132	150504 : CERRO AZUL	259 : PERSONA INFORMADA	3 : Alta	Fisico	0	0	0	0	0	50	0	0	20	0	20	0	90
					Financiero S/.	0.00	0.00	0.00	0.00	0.00	3,765.55	3,765.55	0.00	0.00	7,765.55	0.00	0.00	15,296.65
AOI00136302717	DESARROLLO DE CHARLAS EN TEMAS VINCULADOS A LA RED VIAL INCA Y EL PATRIMONIO CULTURAL ASOCIADO, TRAMO LA RAYA-DESAGUADERO. PUNO PUNO PUNO PP 132	210101 : PUNO	259 : PERSONA INFORMADA	3 : Muy Alta	Fisico	0	0	0	0	40	0	30	0	0	30	0	0	100
					Financiero S/.	0.00	0.00	0.00	3,282.60	7,372.49	0.00	17,372.81	0.00	0.00	10,000.00	0.00	0.00	38,027.90
AOI00136302718	DIFUSIÓN DEL PATRIMONIO CULTURAL ASOCIADO A LA RED VIAL INCA, ZONA ARQUEOLOGICA MONUMENTAL VILCASHUAMÁN. AYACUCHO, VILCAS HUAMÁN, VILCAS HUAMÁN. PP 132	051101 : VILCAS HUAMAN	259 : PERSONA INFORMADA	3 : Alta	Fisico	0	0	0	0	0	0	30	0	0	0	0	0	30
					Financiero S/.	0.00	0.00	0.00	0.00	0.00	4,000.00	0.00	11,267.26	0.00	0.00	0.00	0.00	15,267.26
AOI00136302719	PROMOCIÓN Y DIFUSION DE LA RED VIAL INCA QHAPAQ ÑAN. LIMA LIMA SAN BORJA . PP 132	150130 : SAN BORJA	259 : PERSONA INFORMADA	3 : Alta	Fisico	0	200	130	130	100	100	100	135	370	300	225	440	2230
					Financiero S/.	0.00	0.00	0.00	0.00	16,776.62	9,296.62	9,296.62	26,546.94	31,420.28	41,296.62	39,296.62	64,414.64	238,344.96
AOI00136302720	PROMOCIÓN Y DIFUSIÓN DE LA RED VIAL INCA QHAPAQ ÑAN. JUNÍN, JUNÍN, JUNÍN. PP 132	120501 : JUNIN	259 : PERSONA INFORMADA	3 : Alta	Fisico	0	0	0	0	0	0	40	0	0	200	0	0	240
					Financiero S/.	0.00	0.00	0.00	0.00	0.00	5,872.49	5,000.00	0.00	0.00	2,000.00	5,000.00	0.00	17,872.49
AOI00136302723	PROMOCION Y DIFUSION DEL SANTUARIO ARQUEOLOGICO DE PACHACAMAC. LIMA LIMA LURIN PP 132	150119 : LURIN	259 : PERSONA INFORMADA	3 : Alta	Fisico	0	0	0	0	25	50	25	25	25	25	25	82	282
					Financiero S/.	0.00	0.00	0.00	0.00	5,491.04	5,491.04	5,491.04	5,491.04	5,491.04	5,491.04	9,048.52	5,491.14	47,485.90
AOI00136302835	DESARROLLO DE TALLERES INFORMATIVOS E INCLUSIVOS SOBRE EL PATRIMONIO CULTURAL VINCULADO A LA RED VIAL INCA, QHAPAQ ÑAN. AYACUCHO, HUAMANGA, AYACUCHO PP 132	050101 : AYACUCHO	259 : PERSONA INFORMADA	3 : Alta	Fisico	0	0	0	300	0	1100	0	0	0	0	0	0	1400
					Financiero S/.	0.00	0.00	0.00	38,847.40	0.00	3,762.70	0.00	0.00	0.00	0.00	0.00	0.00	42,610.10
AOI00136302836	DESARROLLO DE TALLERES INFORMATIVOS E INCLUSIVOS SOBRE EL PATRIMONIO CULTURAL VINCULADO A LA RED VIAL INCA, QHAPAQ ÑAN. TACNA, TACNA, TACNA . PP 132	230101 : TACNA	259 : PERSONA INFORMADA	3 : Alta	Fisico	0	0	0	0	810	0	0	0	0	0	0	0	810
					Financiero S/.	0.00	0.00	0.00	0.00	13,903.46	0.00	0.00	0.00	0.00	0.00	0.00	0.00	13,903.46
AOI00136302837	DESARROLLO DE TALLERES INFORMATIVOS E INCLUSIVOS SOBRE EL PATRIMONIO CULTURAL VINCULADO A LA RED VIAL INCA, QHAPAQ ÑAN. ÁNCASH, HUAYLAS, CARAZ PP 132	021201 : CARAZ	259 : PERSONA INFORMADA	3 : Alta	Fisico	0	0	0	0	750	0	0	0	0	0	0	0	750
					Financiero S/.	0.00	0.00	0.00	0.00	20,707.30	0.00	0.00	0.00	0.00	0.00	0.00	0.00	20,707.30
AOI00136302838	DESARROLLO DE TALLERES INFORMATIVOS E INCLUSIVOS SOBRE EL PATRIMONIO CULTURAL VINCULADO A LA RED VIAL INCA, QHAPAQ ÑAN. AREQUIPA, AREQUIPA, AREQUIPA PP 132	040101 : AREQUIPA	259 : PERSONA INFORMADA	3 : Alta	Fisico	0	0	0	0	500	630	0	0	0	0	0	0	1130
					Financiero S/.	0.00	0.00	0.00	0.00	15,400.00	0.00	0.00	0.00	0.00	375.38	0.00	0.00	15,775.38
AOI00136302839	DESARROLLO DE TALLERES INFORMATIVOS E INCLUSIVOS SOBRE EL PATRIMONIO CULTURAL VINCULADO A LA RED VIAL INCA, QHAPAQ ÑAN. TUMBES, TUMBES, TUMBES PP 132	240101 : TUMBES	259 : PERSONA INFORMADA	3 : Alta	Fisico	0	0	0	0	700	300	0	0	0	0	0	0	1000
					Financiero S/.	0.00	0.00	0.00	0.00	15,903.46	0.00	0.00	0.00	0.00	0.00	0.00	0.00	15,903.46
AOI00136302840	DESARROLLO DE TALLERES INFORMATIVOS E INCLUSIVOS SOBRE EL PATRIMONIO CULTURAL VINCULADO A LA RED VIAL INCA, QHAPAQ ÑAN. JUNÍN, HUANCAYO, HUANCAYO PP 132	120101 : HUANCAYO	259 : PERSONA INFORMADA	3 : Alta	Fisico	0	0	0	0	500	1000	0	0	0	0	0	0	1500
					Financiero S/.	0.00	0.00	0.00	0.00	17,000.00	0.00	0.00	0.00	0.00	0.00	0.00	0.00	17,000.00
AOI00136302841	DESARROLLO DE TALLERES INFORMATIVOS E INCLUSIVOS SOBRE EL PATRIMONIO CULTURAL VINCULADO A LA RED VIAL INCA, QHAPAQ ÑAN. PIURA, PIURA, PIURA PP 132	200101 : PIURA	259 : PERSONA INFORMADA	3 : Alta	Fisico	0	0	0	0	700	400	0	0	0	0	0	0	1100
					Financiero S/.	0.00	0.00	0.00	0.00	19,274.14	0.00	0.00	0.00	0.00	0.00	0.00	0.00	19,274.14
AOI00136302842	DESARROLLO DE TALLERES INFORMATIVOS E INCLUSIVOS SOBRE EL PATRIMONIO CULTURAL VINCULADO A LA RED VIAL INCA, QHAPAQ ÑAN. LA LIBERTAD, TRUJILLO, TRUJILLO PP 132	130101 : TRUJILLO	259 : PERSONA INFORMADA	3 : Alta	Fisico	0	0	0	0	500	50	0	0	0	0	0	0	550
					Financiero S/.	0.00	0.00	0.00	0.00	17,043.62	0.00	0.00	0.00	0.00	0.00	0.00	0.00	17,043.62
AOI00136302843	DESARROLLO DE TALLERES INFORMATIVOS E INCLUSIVOS SOBRE EL PATRIMONIO CULTURAL VINCULADO A LA RED VIAL INCA, QHAPAQ ÑAN. MOQUEGUA, MARISCAL NIETO, MOQUEGUA PP 132	180101 : MOQUEGUA	259 : PERSONA INFORMADA	3 : Alta	Fisico	0	0	0	0	500	70	0	0	0	0	0	0	570
					Financiero S/.	0.00	0.00	0.00	0.00	13,500.00	0.00	0.00	0.00	0.00	0.00	0.00	0.00	13,500.00
AOI00136302844	DESARROLLO DE TALLERES INFORMATIVOS E INCLUSIVOS SOBRE EL PATRIMONIO CULTURAL VINCULADO A LA RED VIAL INCA, QHAPAQ ÑAN. CAJAMARCA, CAJAMARCA, CAJAMARCA PP 132	060101 : CAJAMARCA	259 : PERSONA INFORMADA	3 : Alta	Fisico	0	0	0	0	330	120	0	0	0	0	0	0	450
					Financiero S/.	0.00	0.00	0.00	0.00	14,500.00	0.00	0.00	0.00	0.00	0.00	0.00	0.00	14,500.00
AOI00136302845	DESARROLLO DE TALLERES INFORMATIVOS E INCLUSIVOS SOBRE EL PATRIMONIO CULTURAL VINCULADO A LA RED VIAL INCA, QHAPAQ ÑAN. SAN MARTÍN, SAN MARTÍN, TARAPOTO PP 132	220901 : TARAPOTO	259 : PERSONA INFORMADA	3 : Alta	Fisico	0	0	0	0	0	820	0	0	0	0	0	0	820
					Financiero S/.	0.00	0.00	0.00	0.00	0.00	6,282.72	0.00	0.00	0.00	0.00	0.00	0.00	6,282.72
AOI00136302846	DESARROLLO DE TALLERES INFORMATIVOS E INCLUSIVOS SOBRE EL PATRIMONIO CULTURAL VINCULADO A LA RED VIAL INCA, QHAPAQ ÑAN. LAMBAYEQUE, CHICLAYO, CHICLAYO PP 132	140101 : CHICLAYO	259 : PERSONA INFORMADA	3 : Alta	Fisico	0	0	0	0	0	600	0	0	0	0	0	0	600
					Financiero S/.	0.00	0.00	0.00	0.00	0.00	0.00	2,000.00	0.00	0.00	0.00	0.00	0.00	2,000.00
AOI00136302847	DESARROLLO DE TALLERES INFORMATIVOS E INCLUSIVOS SOBRE EL PATRIMONIO CULTURAL VINCULADO A LA RED VIAL INCA, QHAPAQ ÑAN. HUÁNUCO, HUÁNUCO, HUÁNUCO PP 132	100101 : HUANUCO	259 : PERSONA INFORMADA	3 : Alta	Fisico	0	0	0	0	0	580	0	0	0	0	0	0	580
					Financiero S/.	0.00	0.00	0.00	0.00	0.00	0.00	2,000.00	0.00	0.00	0.00	0.00	0.00	2,000.00
AOI00136302848	DESARROLLO DE TALLERES INFORMATIVOS E INCLUSIVOS SOBRE EL PATRIMONIO CULTURAL VINCULADO A LA RED VIAL INCA, QHAPAQ ÑAN. ÁNCASH, HUARÁZ, HUARÁZ PP 132	020101 : HUARAZ	259 : PERSONA INFORMADA	3 : Alta	Fisico	0	0	0	0	0	620	0	0	0	0	0	0	620
					Financiero S/.	0.00	0.00	0.00	0.00	0.00	0.00	2,000.00	0.00	0.00	0.00	0.00	0.00	2,000.00
AOI00136302849	DESARROLLO DE TALLERES INFORMATIVOS E INCLUSIVOS SOBRE EL PATRIMONIO CULTURAL VINCULADO A LA RED VIAL INCA, QHAPAQ ÑAN. AMAZONAS, CHACHAPOYAS, CHACHAPOYAS PP 132	010101 : CHACHAPOYAS	259 : PERSONA INFORMADA	3 : Alta	Fisico	0	0	0	0	0	500	0	73	0	0	0	0	573
					Financiero S/.	0.00	0.00	0.00	0.00	0.00	9,698.88	3,106.09	0.00	0.00	0.00	0.00	0.00	12,804.97
AOI00136302857	DESARROLLO DE TALLERES INFORMATIVOS E INCLUSIVOS SOBRE EL PATRIMONIO CULTURAL VINCULADO A LA RED VIAL INCA, QHAPAQ ÑAN. LORETO, MAYNAS, IQUITOS PP 132	160101 : IQUITOS	259 : PERSONA INFORMADA	3 : Muy Alta	Fisico	0	0	0	0	0	0	500	426	0	0	0	0	926
					Financiero S/.	0.00	0.00	0.00	0.00	0.00	0.00	5,762.70	0.00	0.00	0.00	0.00	0.00	5,762.70
AOI00136302858	DESARROLLO DE TALLERES INFORMATIVOS E INCLUSIVOS SOBRE EL PATRIMONIO CULTURAL VINCULADO A LA RED VIAL INCA, QHAPAQ ÑAN. UCAYALI, CORONEL PORTILLO, CALLERÍA PP 132	250101 : CALLERIA	259 : PERSONA INFORMADA	3 : Muy Alta	Fisico	0	0	0	0	0	0	500	1009	0	0	0	0	1509
					Financiero S/.	0.00	0.00	0.00	0.00	0.00	6,000.00	2,000.00	0.00	0.00	0.00	0.00	0.00	8,000.00
AOI00136302859	DESARROLLO DE TALLERES INFORMATIVOS E INCLUSIVOS SOBRE EL PATRIMONIO CULTURAL VINCULADO A LA RED VIAL INCA, QHAPAQ ÑAN. MADRE DE DIOS, TAMBOPATA, TAMBOPATA PP 132	170101 : TAMBOPATA	259 : PERSONA INFORMADA	3 : Muy Alta	Fisico	0	0	0	0	0	0	500	0	0	0	0	0	500
					Financiero S/.	0.00	0.00	0.00	0.00	0.00	4,500.00	2,000.00	0.00	0.00	0.00	0.00	0.00	6,500.00
AOI00136302860	DESARROLLO DE TALLERES INFORMATIVOS E INCLUSIVOS SOBRE EL PATRIMONIO CULTURAL VINCULADO A LA RED VIAL INCA, QHAPAQ ÑAN. ICA, ICA, ICA PP 132	110101 : ICA	259 : PERSONA INFORMADA	3 : Muy Alta	Fisico	0	0	0	0	0	0	500	156	0	0	0	0	656
					Financiero S/.	0.00	0.00	0.00	0.00	0.00	4,350.00	4,000.00	0.00	0.00	0.00	0.00	0.00	8,350.00
AOI00136302861	DESARROLLO DE TALLERES INFORMATIVOS E INCLUSIVOS SOBRE EL PATRIMONIO CULTURAL VINCULADO A LA RED VIAL INCA, QHAPAQ ÑAN. HUANCAVELICA, HUANCAVELICA, HUANCAVELICA PP 132	090101 : HUANCAVELICA	259 : PERSONA INFORMADA	3 : Muy Alta	Fisico	0	0	0	0	0	0	500	0	0	0	0	0	500
					Financiero S/.	0.00	0.00	0.00	0.00	0.00	4,350.00	4,000.00	0.00	0.00	0.00	0.00	0.00	8,350.00
AOI00136302862	DESARROLLO DE TALLERES INFORMATIVOS E INCLUSIVOS SOBRE EL PATRIMONIO CULTURAL VINCULADO A LA RED VIAL INCA, QHAPAQ ÑAN. APURÍMAC, ABANCAY, ABANCAY PP 132	030101 : ABANCAY	259 : PERSONA INFORMADA	3 : Muy Alta	Fisico	0	0	0	0	0	0	0	500	458	0	0	0	958
					Financiero S/.	0.00	0.00	0.00	0.00	0.00	7,650.00	0.00	8,000.00	0.00	0.00	0.00	0.00	15,650.00
AOI00136302863	DESARROLLO DE TALLERES INFORMATIVOS E INCLUSIVOS SOBRE EL	190301 : OXAPAMPA	259 : PERSONA	3 : Muy Alta	Fisico	0	0	0	0	0	0	0	500	281	0	0	0	781

	PATRIMONIO CULTURAL VINCULADO A LA RED VIAL INCA, QHAPAQ ÑAN. PASCO, OXAPAMPA, OXAPAMPA PP 132		INFORMADA		Financiero S/.	0.00	0.00	0.00	0.00	0.00	6,660.00	0.00	22,231.68	0.00	0.00	0.00	0.00	28,891.68

OEI.11 OPTIMIZAR LA PREVENCIÓN DE LA AFECTACIÓN DEL PATRIMONIO CULTURAL DE LA NACIÓN

AEI.11.01 DECLARATORIA E INSCRIPCIÓN OPORTUNA PARA LA PROTECCIÓN DE LOS BIENES MATERIALES PERTENECIENTES AL PATRIMONIO CULTURAL DE LA NACIÓN

COD.	Actividad Operativa / Inversiones	Ubigeo	U.M.	Prioridad	Meta	PROGRAMACION												Total Anual
						1	2	3	4	5	6	7	8	9	10	11	12	
AOI00136302525	ELABORACIÓN DEL DIAGNOSTICO PRELIMINAR DEL SANEAMIENTO FÍSICO LEGAL DE CAMINOS Y SITIOS DEL QHAPAQ ÑAN PARA DECLARATORIA COMO PATRIMONIO CULTURAL DE LA NACIÓN SECCIÓN CHICLLA-HUAROCHIRÍ LIMA - HUAROCHIRI - HUAROCHIRI	150709 : HUAROCHIRI	054 : EXPEDIENTE TECNICO	1 : Muy Alta	Fisico	0	0	0	0	1	0	0	0	0	0	0	0	1
					Financiero S/.	9,760.60	3,770.00	3,770.00	3,770.00	0.00	0.00	0.00	0.00	0.00	0.00	0.00	0.00	21,070.60
AOI00136302526	ELABORACIÓN DEL DIAGNOSTICO PRELIMINAR DEL SANEAMIENTO FÍSICO LEGAL DE CAMINOS Y SITIOS DEL QHAPAQ ÑAN PARA DECLARATORIA COMO PATRIMONIO CULTURAL DE LA NACIÓN SECCIÓN PORTACHUELO - PITICOCHA LIMA - YAUYOS - TANTA	151028 : TANTA	054 : EXPEDIENTE TECNICO	1 : Muy Alta	Fisico	0	0	0	1	0	0	0	0	0	0	0	0	1
					Financiero S/.	10,944.88	11,782.14	3,770.00	0.00	0.00	0.00	0.00	0.00	0.00	0.00	0.00	0.00	26,497.02
AOI00136302527	ELABORACIÓN DEL DIAGNOSTICO PRELIMINAR DEL SANEAMIENTO FÍSICO LEGAL DE CAMINOS Y SITIOS DEL QHAPAQ ÑAN PARA DECLARATORIA COMO PATRIMONIO CULTURAL DE LA NACIÓN TRAMO LA RAYA - DESAGUADERO PUNO - PUNO - PUNO	210101 : PUNO	054 : EXPEDIENTE TECNICO	1 : Muy Alta	Fisico	0	0	0	0	1	0	0	0	0	0	0	0	1
					Financiero S/.	3,770.00	3,770.00	3,770.00	3,770.00	0.00	0.00	0.00	0.00	0.00	0.00	0.00	0.00	15,080.00
AOI00136302528	ELABORACIÓN DEL DIAGNOSTICO PRELIMINAR DEL SANEAMIENTO FÍSICO LEGAL DE CAMINOS Y SITIOS DEL QHAPAQ ÑAN PARA DECLARATORIA COMO PATRIMONIO CULTURAL DE LA NACIÓN TRAMO LA RAYA - DESAGUADERO PUNO - SAN ROMAN - JULIACA	211101 : JULIACA	054 : EXPEDIENTE TECNICO	1 : Muy Alta	Fisico	0	0	0	0	1	0	0	0	0	0	0	0	1
					Financiero S/.	0.00	3,770.00	3,770.00	3,770.00	0.00	0.00	0.00	0.00	0.00	0.00	0.00	0.00	11,310.00
AOI00136302529	ELABORACIÓN DEL DIAGNOSTICO PRELIMINAR DEL SANEAMIENTO FÍSICO LEGAL DE CAMINOS Y SITIOS DEL QHAPAQ ÑAN PARA DECLARATORIA COMO PATRIMONIO CULTURAL DE LA NACIÓN SECCIÓN TANQUIRE - CHAMANA. LIMA - LIMA - SAN BORJA	150130 : SAN BORJA	054 : EXPEDIENTE TECNICO	1 : Muy Alta	Fisico	0	0	0	0	2	0	0	0	0	0	0	0	2
					Financiero S/.	3,770.00	3,770.00	3,770.00	3,770.00	0.00	0.00	0.00	0.00	0.00	0.00	0.00	0.00	15,080.00
AOI00136302530	ELABORACIÓN DEL DIAGNOSTICO PRELIMINAR DEL SANEAMIENTO FÍSICO LEGAL DE CAMINOS Y SITIOS DEL QHAPAQ ÑAN PARA DECLARATORIA COMO PATRIMONIO CULTURAL DE LA NACIÓN SECCIÓN QUEBRADA CASHAN – TAPARAKU. HUÁNUCO - HUAMALÍES - LLATA	100501 : LLATA	054 : EXPEDIENTE TECNICO	1 : Muy Alta	Fisico	0	0	0	0	1	0	0	0	0	0	0	0	1
					Financiero S/.	0.00	3,770.00	3,770.00	3,770.00	0.00	0.00	0.00	0.00	0.00	0.00	0.00	0.00	11,310.00
AOI00136302531	ELABORACIÓN DEL DIAGNOSTICO PRELIMINAR DEL SANEAMIENTO FÍSICO LEGAL DE CAMINOS Y SITIOS DEL QHAPAQ ÑAN PARA DECLARATORIA COMO PATRIMONIO CULTURAL DE LA NACIÓN SECCIÓN TAMBO DE LLATA. HUÁNUCO - HUAMALÍES - LLATA	100501 : LLATA	054 : EXPEDIENTE TECNICO	1 : Muy Alta	Fisico	0	0	0	0	1	0	0	0	0	0	0	0	1
					Financiero S/.	3,770.00	3,770.00	3,770.00	3,770.00	0.00	0.00	0.00	0.00	0.00	0.00	0.00	0.00	15,080.00
AOI00136302532	ELABORACIÓN DEL DIAGNOSTICO PRELIMINAR DEL SANEAMIENTO FÍSICO LEGAL DE CAMINOS Y SITIOS DEL QHAPAQ ÑAN PARA DECLARATORIA COMO PATRIMONIO CULTURAL DE LA NACIÓN SECCIÓN INKA HAMASH - RAYAN PATAC ANCASH - HUARI - SAN MARCOS	021014 : SAN MARCOS	054 : EXPEDIENTE TECNICO	1 : Muy Alta	Fisico	0	0	0	0	1	0	0	0	0	0	0	0	1
					Financiero S/.	0.00	3,770.00	3,770.00	3,770.00	0.00	0.00	0.00	0.00	0.00	0.00	0.00	0.00	11,310.00
AOI00136302533	ELABORACIÓN DEL DIAGNOSTICO PRELIMINAR DEL SANEAMIENTO FÍSICO LEGAL DE CAMINOS Y SITIOS DEL QHAPAQ ÑAN PARA DECLARATORIA COMO PATRIMONIO CULTURAL DE LA NACIÓN SECIÓN HUARITAMBO - USHNU. ANCASH - HUARI - CAJAY	021003 : CAJAY	054 : EXPEDIENTE TECNICO	1 : Muy Alta	Fisico	0	0	0	0	1	0	0	0	0	0	0	0	1
					Financiero S/.	0.00	3,770.00	3,770.00	3,770.00	0.00	0.00	0.00	0.00	0.00	0.00	0.00	0.00	11,310.00
AOI00136302534	ELABORACIÓN DEL DIAGNOSTICO PRELIMINAR DEL SANEAMIENTO FÍSICO LEGAL DE CAMINOS Y SITIOS DEL QHAPAQ ÑAN PARA DECLARATORIA COMO PATRIMONIO CULTURAL DE LA NACIÓN SECCIÓN CERRO JIRCANCHA-CERRO TORRE/MARAYCALLA-INCA MISA. ANCASH - CARLOS FERMÍN FITZCARRALD - SAN LUIS	020701 : SAN LUIS	054 : EXPEDIENTE TECNICO	1 : Muy Alta	Fisico	0	0	0	0	1	0	0	0	0	0	0	0	1
					Financiero S/.	0.00	3,770.00	3,770.00	3,770.00	0.00	0.00	0.00	0.00	0.00	0.00	0.00	0.00	11,310.00
AOI00136302536	ELABORACIÓN DEL DIAGNOSTICO PRELIMINAR DEL SANEAMIENTO FÍSICO LEGAL DE CAMINOS Y SITIOS DEL QHAPAQ ÑAN PARA DECLARATORIA COMO PATRIMONIO CULTURAL DE LA NACIÓN SECCIÓN CANRASH - TORREPAMPA. ANCASH - MARISCAL LUZURIAGA - MUSGA	021308 : MUSGA	054 : EXPEDIENTE TECNICO	1 : Muy Alta	Fisico	0	0	0	0	1	0	0	0	0	0	0	0	1
					Financiero S/.	0.00	3,770.00	3,770.00	3,770.00	0.00	0.00	0.00	0.00	0.00	0.00	0.00	0.00	11,310.00
AOI00136302537	ELABORACIÓN DEL DIAGNOSTICO PRELIMINAR DEL SANEAMIENTO FÍSICO LEGAL DE CAMINOS Y SITIOS DEL QHAPAQ ÑAN PARA DECLARATORIA COMO PATRIMONIO CULTURAL DE LA NACIÓN SECCIÓN PACHACHACA - TAULI. ANCASH - PALLASCA - CONCHUCOS	021503 : CONCHUCOS	054 : EXPEDIENTE TECNICO	1 : Muy Alta	Fisico	0	0	0	0	1	0	0	0	0	0	0	0	1
					Financiero S/.	0.00	3,770.00	3,770.00	3,770.00	0.00	0.00	0.00	0.00	0.00	0.00	0.00	0.00	11,310.00
AOI00136302724	ELABORACIÓN DEL DIAGNOSTICO PRELIMINAR DEL SANEAMIENTO FÍSICO LEGAL DE CAMINOS Y SITIOS DEL QHAPAQ ÑAN PARA DECLARATORIA COMO PATRIMONIO CULTURAL DE LA NACIÓN SECCIÓN CHICLLA-HUAROCHIRÍ LIMA - HUAROCHIRI - HUAROCHIRI PP132	150709 : HUAROCHIRI	054 : EXPEDIENTE TECNICO	3 : Alta	Fisico	0	0	0	0	0	0	0	0	0	0	1	0	1
					Financiero S/.	0.00	0.00	0.00	0.00	17,299.22	0.00	0.00	4,410.35	0.00	6,425.55	4,410.35	0.00	32,545.47
AOI00136302725	ELABORACIÓN DEL DIAGNOSTICO PRELIMINAR DEL SANEAMIENTO FÍSICO LEGAL DE CAMINOS Y SITIOS DEL QHAPAQ ÑAN PARA DECLARATORIA COMO PATRIMONIO CULTURAL DE LA NACIÓN SECCIÓN PORTACHUELO - PITICOCHA LIMA - YAUYOS - TANTA PP132	151028 : TANTA	054 : EXPEDIENTE TECNICO	3 : Alta	Fisico	0	0	0	0	0	0	0	0	0	0	1	0	1
					Financiero S/.	0.00	0.00	0.00	0.00	0.00	0.00	2,410.35	2,202.09	4,410.35	0.00	2,000.00	3,983.49	15,006.28
AOI00136302726	ELABORACIÓN DEL DIAGNOSTICO PRELIMINAR DEL SANEAMIENTO FÍSICO LEGAL DE CAMINOS Y SITIOS DEL QHAPAQ ÑAN PARA DECLARATORIA COMO PATRIMONIO CULTURAL DE LA NACIÓN TRAMO LA RAYA - DESAGUADERO PUNO - PUNO - PUNO PP132	210101 : PUNO	054 : EXPEDIENTE TECNICO	3 : Alta	Fisico	0	0	0	0	0	0	0	0	0	0	1	0	1
					Financiero S/.	0.00	0.00	0.00	0.00	0.00	0.00	3,236.74	4,410.35	0.00	974.35	0.00	0.00	8,621.44
AOI00136302727	ELABORACIÓN DEL DIAGNOSTICO PRELIMINAR DEL SANEAMIENTO FÍSICO LEGAL DE CAMINOS Y SITIOS DEL QHAPAQ ÑAN PARA DECLARATORIA COMO PATRIMONIO CULTURAL DE LA NACIÓN TRAMO LA RAYA - DESAGUADERO PUNO - SAN ROMAN - JULIACA PP132	211101 : JULIACA	054 : EXPEDIENTE TECNICO	3 : Alta	Fisico	0	0	0	0	0	0	0	0	0	0	0	1	1
					Financiero S/.	0.00	0.00	0.00	0.00	0.00	0.00	4,410.35	0.00	10,801.41	10,500.21	2,269.16	2,786.60	30,767.73
AOI00136302728	ELABORACIÓN DEL DIAGNOSTICO PRELIMINAR DEL SANEAMIENTO FÍSICO LEGAL DE CAMINOS Y SITIOS DEL QHAPAQ ÑAN PARA DECLARATORIA COMO PATRIMONIO CULTURAL DE LA NACIÓN SECCIÓN TANQUIRE - CHAMANA. LIMA - LIMA - SAN BORJA PP132	150130 : SAN BORJA	054 : EXPEDIENTE TECNICO	3 : Alta	Fisico	0	0	0	0	0	0	0	0	0	0	0	1	1
					Financiero S/.	0.00	0.00	0.00	0.00	4,410.35	0.00	0.00	0.00	204.23	4,410.35	5,000.00	2,311.43	16,336.36
AOI00136302735	ELABORACIÓN DEL DIAGNOSTICO PRELIMINAR DEL SANEAMIENTO FÍSICO LEGAL DE CAMINOS Y SITIOS DEL QHAPAQ ÑAN PARA DECLARATORIA COMO PATRIMONIO CULTURAL DE LA NACIÓN SECCIÓN PACHACHACA – TAULI. ANCASH - PALLASCA - CONCHUCOS PP132	021503 : CONCHUCOS	054 : EXPEDIENTE TECNICO	3 : Alta	Fisico	0	0	0	0	0	0	0	0	0	0	0	1	1
					Financiero S/.	0.00	0.00	0.00	0.00	4,410.35	0.00	4,410.35	0.00	4,410.35	0.00	0.00	4,410.35	17,641.40
AOI00136302834	ELABORACIÓN DEL DIAGNOSTICO PRELIMINAR DEL SANEAMIENTO FÍSICO LEGAL DE CAMINOS Y SITIOS DEL QHAPAQ ÑAN PARA DECLARATORIA COMO PATRIMONIO CULTURAL DE LA NACIÓN SECCIÓN INKA PATSACAN. HUANUCO- DOS DE MAYO - PACHAS PP132	100313 : PACHAS	054 : EXPEDIENTE TECNICO	3 : Alta	Fisico	0	0	0	0	0	0	0	0	0	0	0	1	1
					Financiero S/.	0.00	0.00	0.00	21,440.00	0.00	13,562.22	0.00	2,536.10	0.00	3,770.00	0.00	3,770.00	45,078.32

OEI.11 OPTIMIZAR LA PREVENCIÓN DE LA AFECTACIÓN DEL PATRIMONIO CULTURAL DE LA NACIÓN

AEI.11.04 PROTECCIÓN PERMANENTE A LOS BIENES DEL PATRIMONIO CULTURAL DE LA NACIÓN A FAVOR DE LA CIUDADANÍA.

COD.	Actividad Operativa / Inversiones	Ubigeo	U.M.	Prioridad	Meta	PROGRAMACION												Total Anual
						1	2	3	4	5	6	7	8	9	10	11	12	
AOI00136302544	GESTIÓN DE LA BASE DE DATOS GEOESPACIAL DE LAS ÁREAS DECLARADAS PATRIMONIO MUNDIAL. LIMA	150130 : SAN BORJA	610 : DOCUMENTO TECNICO	1 : Muy Alta	Fisico	0	0	1	1	0	0	0	0	0	0	0	0	2
					Financiero S/.	0.00	26,409.95	0.00	26,409.95	0.00	0.00	0.00	0.00	0.00	0.00	0.00	0.00	52,819.90
AOI00136302546	ELABORACIÓN DEL PLAN DE GESTIÓN DE LA ZONA ARQUEOLÓGICA MONUMENTAL CABEZA DE VACA. TUMBES, TUMBES, CORRALES	240102 : CORRALES	091 : PLAN	2 : Alta	Fisico	0	0	0	0	1	0	0	0	0	0	0	0	1
					Financiero S/.	5,475.54	5,475.54	5,475.54	5,475.54	0.00	0.00	0.00	0.00	0.00	0.00	0.00	0.00	21,902.16
AOI00136302547	ELABORACION DE PLAN DE GESTIÓN DE LA ZONA ARQUEOLÓGICA MONUMENTAL MATEO SALADO , LIMA LIMA, LIMA	150101 : LIMA	091 : PLAN	2 : Alta	Fisico	0	0	0	0	1	0	0	0	0	0	0	0	1
					Financiero S/.	6,308.78	6,308.78	6,308.78	6,308.78	0.00	0.00	0.00	0.00	0.00	0.00	0.00	0.00	25,235.12
AOI00136302548	ELABORACIÓN DE PLAN DE GESTIÓN DE LA ZONA ARQUEOLÓGICA MONUMENTAL HUAYCAN DE CIENEGUILLA. LIMA, LIMA, CIENEGUILLA	150109 : CIENEGUILLA	091 : PLAN	2 : Alta	Fisico	0	0	0	0	0	0	0	0	0	0	0	1	1
					Financiero S/.	8,696.95	11,444.95	11,444.95	11,444.95	2,748.00	0.00	2,748.00	2,748.00	0.00	2,748.00	2,748.00	2,674.00	59,445.80
AOI00136302549	ELABORACIÓN DE PLAN DE GESTIÓN DE LA ZONA ARQUEOLÓGICA MONUMENTAL HUÁNUCO PAMPA. HUÁNUCO, DOS DE MAYO, LA UNIÓN	100301 : LA UNION	091 : PLAN	2 : Alta	Fisico	0	0	0	0	0	0	0	0	0	0	0	1	1
					Financiero S/.	3,488.40	6,338.40	6,338.40	6,338.40	2,850.00	0.00	2,850.00	2,850.00	0.00	2,850.00	2,850.00	2,850.00	39,603.60
AOI00136302550	ELABORACIÓN DE PLAN DE ACTIVIDADES ANUALES PARA LA COGESTION DEL PATRIMONIO CULTURAL	150702 : ANTIOQUIA	091 : PLAN	2 : Alta	Fisico	0	1	0	0	0	0	0	0	0	0	0	0	1

	CON LA MESA DE TRABAJO DE CIENEGUILLA-ANTIOQUÍA. LIMA-HUAROCHIRI-ANTIOQUIA				Financiero S/.	8,696.95	8,696.95	0.00	0.00	0.00	0.00	0.00	0.00	0.00	0.00	0.00	0.00	17,393.90
AOI00136302551	ELABORACIÓN DE DIAGNÓSTICO INTEGRAL DEL BIEN ARQUEOLÓGICO, ZONA ARQUEOLÓGICA MONUMENTAL AYAPATE, AYABACA, AYABACA, PIURA	200201 : AYABACA	610 : DOCUMENTO TECNICO	2 : Alta	Fisico	0	0	0	0	1	0	0	0	0	0	0	0	1
					Financiero S/.	5,631.00	5,631.00	5,631.00	5,631.00	0.00	0.00	0.00	0.00	0.00	0.00	0.00	0.00	22,524.00
AOI00136302552	ELABORACIÓN DE DIAGNÓSTICO INTEGRAL DEL BIEN ARQUEOLÓGICO, ZONA ARQUEOLÓGICA MONUMENTAL VILCAS HUAMÁN. AYACUCHO, VILCAS HUAMAN, VILCAS HUAMÁN	051101 : VILCAS HUAMAN	610 : DOCUMENTO TECNICO	2 : Alta	Fisico	0	0	0	0	1	0	0	0	0	0	0	0	1
					Financiero S/.	3,222.99	3,222.99	3,222.99	3,222.99	0.00	0.00	0.00	0.00	0.00	0.00	0.00	0.00	12,891.96
AOI00136302553	MANTENIMIENTO DE LOS BIENES ARQUEOLOGICOS INMUEBLES E INFRAESTRUCTURA ASOCIADA DE LA ZONA ARQUEOLÓGICA MONUMENTAL AYPATE. PIURA, AYABACA, AYABACA	200201 : AYABACA	069 : M2	2 : Alta	Fisico	0	0	300	0	60	0	0	0	0	0	0	0	360
					Financiero S/.	5,632.00	4,516.00	4,516.00	4,516.00	1,700.00	0.00	0.00	0.00	0.00	0.00	0.00	0.00	20,880.00
AOI00136302555	EJECUCIÓN DE PROYECTO DE PUESTA EN VALOR PARA INSTALACIÓN DE SEÑALÉTICA EN LA ZONA ARQUEOLOGICA MONUMENTAL AYPATE. PIURA, AYABACA, AYABACA.	200201 : AYABACA	418 : PROYECTOS IMPLEMENTADOS	2 : Alta	Fisico	0	0	0	0	1	0	0	0	0	0	0	0	1
					Financiero S/.	0.00	2,816.00	2,816.00	2,816.00	0.00	0.00	0.00	0.00	0.00	0.00	0.00	0.00	8,448.00
AOI00136302556	SEGMENTACIÓN DE LA SECCIÓN DE QHAPAQ ÑAN VILCASHUAMÁN - INTIHUATANA. AYACUCHO, HUAMANGA, CHIARA	050105 : CHIARA	610 : DOCUMENTO TECNICO	2 : Alta	Fisico	0	0	0	0	1	0	0	0	0	0	0	0	1
					Financiero S/.	3,222.99	3,222.99	3,222.99	3,222.99	0.00	0.00	0.00	0.00	0.00	0.00	0.00	0.00	12,891.96
AOI00136302557	MANTENIMIENTO DE LOS BIENES ARQUEOLOGICOS INMUEBLES E INFRAESTRUCTURA ASOCIADA A LA ZONA ARQUEOLOGICA MONUMENTAL CABEZA DE VACA. TUMBES, TUMBES, CORRALES.	240102 : CORRALES	069 : M2	2 : Alta	Fisico	1000	1000	1000	1304	200	304	100	100	100	100	100	618	5926
					Financiero S/.	5,475.54	27,299.57	5,475.54	49,123.60	21,824.03	0.00	21,824.03	21,824.03	21,824.03	0.00	43,678.06	21,824.03	240,172.46
AOI00136302558	MANTENIMIENTO DE LOS BIENES ARQUEOLOGICOS INMUEBLES E INFRAESTRUCTURA ASOCIADA EN LA ZONA ARQUEOLÓGICA MONUMENTAL HUÁNUCO PAMPA. HUÁNUCO, DOS DE MAYO, LA UNIÓN.	100301 : LA UNION	069 : M2	2 : Alta	Fisico	0	0	5789	12630	0	0	0	0	0	0	0	0	18419
					Financiero S/.	3,488.40	3,488.40	3,488.40	3,488.40	0.00	0.00	0.00	0.00	0.00	0.00	0.00	0.00	13,953.60
AOI00136302559	MANTENIMIENTO DE LOS BIENES ARQUEOLOGICOS INMUEBLES E INFRAESTRUCTURA ASOCIADA AL TRAMO HUANUCO PAMPA-HUAMACHUCO. ANCASH, HUARI, HUACHIS.	021006 : HUACCHIS	001 : ACCION	2 : Alta	Fisico	0	0	0	0	1	0	0	0	0	0	0	0	1
					Financiero S/.	3,488.40	3,488.40	3,488.40	3,488.40	0.00	0.00	0.00	0.00	0.00	0.00	0.00	0.00	13,953.60
AOI00136302561	GESTIÓN Y MANEJO DE COLECCIONES, ZONA ARQUEOLÓGICA MONUMENTAL MATEO SALADO. LIMA, LIMA, LIMA	150101 : LIMA	001 : ACCION	2 : Alta	Fisico	0	0	0	0	1	0	0	0	0	0	0	0	1
					Financiero S/.	6,308.78	6,308.78	6,308.78	6,308.78	0.00	0.00	0.00	0.00	0.00	0.00	0.00	0.00	25,235.12
AOI00136302562	EJECUCIÓN DE PROYECTO PARA LA PUESTA EN VALOR PARA EL MEJORAMIENTO DEL CIRCUITO DE VISITAS Y COBERTURA DEL BAÑO INKA DE LA ZONA ARQUEOLÓGICA MONUMENTAL HUÁNUCO PAMPA. HUÁNUCO, DOS DE MAYO, LA UNIÓN.	100301 : LA UNION	418 : PROYECTOS IMPLEMENTADOS	1 : Muy Alta	Fisico	0	0	0	0	1	0	0	0	0	0	0	0	1
					Financiero S/.	3,488.40	3,488.40	30,188.40	3,488.40	0.00	0.00	0.00	0.00	0.00	0.00	0.00	0.00	40,653.60
AOI00136302564	MANTENIMIENTO DE LOS BIENES ARQUEOLOGICOS INMUEBLES E INFRAESTRUCTURA ASOCIADA A LA ZONA ARQUEOLOGICA MONUMENTAL HUAYCAN DE CIENEGUILLA .TRAMO XAUXA-PACHACAMAC. LIMA, LIMA, CIENEGUILLA	150109 : CIENEGUILLA	069 : M2	2 : Alta	Fisico	1650	1660	1650	1700	0	0	0	10	0	0	0	80	6750
					Financiero S/.	8,696.95	11,496.95	11,496.95	11,496.95	2,800.00	0.00	2,806.67	2,806.67	2,606.15	2,806.67	2,806.67	2,806.67	62,627.30
AOI00136302565	MANTENIMIENTO DE LOS BIENES ARQUEOLOGICOS INMUEBLES E INFRAESTRUCTURA ASOCIADA A LA ZONA ARQUEOLÓGICA MONUMENTAL MATEO SALADO. LIMA, LIMA, LIMA	150101 : LIMA	069 : M2	2 : Alta	Fisico	7870	7870	7870	7870	0	0	0	0	0	0	0	0	31480
					Financiero S/.	6,308.78	6,308.78	6,308.78	6,308.78	0.00	0.00	0.00	0.00	0.00	0.00	0.00	0.00	25,235.12
AOI00136302567	EJECUCIÓN DEL PROYECTO DE INVESTIGACION ARQUEOLOGICA CON EXCAVACIONES DEL CAMINO Y CANTERAS INCA DEL CERRO QUILMANA. LIMA - CAÑETE - COAYLLO	150506 : COAYLLO	418 : PROYECTOS IMPLEMENTADOS	1 : Muy Alta	Fisico	0	0	0	0	1	0	0	0	0	0	0	0	1
					Financiero S/.	13,316.12	18,770.00	17,770.00	24,270.00	0.00	0.00	0.00	0.00	0.00	0.00	0.00	0.00	74,126.12
AOI00136302568	EJECUCIÓN DEL PROYECTO DE INVESTIGACION ARQUEOLOGICA DE RECONOCIMIENTO CON EXCAVACIONES DEL CAMINO Y CANTERAS INCA DEL CERRO QUINTA FRENO. LIMA CAÑETE QUILMANA	150512 : QUILMANA	418 : PROYECTOS IMPLEMENTADOS	1 : Muy Alta	Fisico	0	0	0	0	1	0	0	0	0	0	0	0	1
					Financiero S/.	14,319.40	25,520.00	20,866.26	26,489.78	0.00	0.00	0.00	0.00	0.00	0.00	0.00	0.00	87,195.44
AOI00136302569	EJECUCIÓN DEL PROYECTO DE INVESTIGACION ARQUEOLOGICA DE RECONOCIMIENTO CON EXCAVACIONES DE LA RED DE CAMINOS ASOCIADOS A CHACAMARCA. JUNIN -JUNIN - JUNIN.	120501 : JUNIN	418 : PROYECTOS IMPLEMENTADOS	1 : Muy Alta	Fisico	0	0	0	0	1	0	0	0	0	0	0	0	1
					Financiero S/.	0.00	0.00	10,270.00	6,500.00	0.00	0.00	0.00	0.00	0.00	0.00	0.00	0.00	16,770.00
AOI00136302570	INVESTIGACIÓN Y REGISTRO DEL SANTUARIO ARQUEOLÓGICO DE PACHACAMAC. LIMA - LIMA - LURIN	150119 : LURIN	610 : DOCUMENTO TECNICO	1 : Muy Alta	Fisico	0	0	4	0	0	0	0	0	0	0	0	0	4
					Financiero S/.	26,295.07	26,295.07	26,295.07	26,295.07	0.00	0.00	0.00	0.00	0.00	0.00	0.00	0.00	105,180.28
AOI00136302571	REGISTRO CON TECNOLOGIAS INTEGRADAS PARA LA DOCUMENTACIÓN TRIDIMENSIONAL DE MATERIALARQUEOLÓGICO VINCULADO A LA RED VÍAL INCA - QHAPAQ ÑAN. LIMA - LIMA - SAN BORJA	150130 : SAN BORJA	610 : DOCUMENTO TECNICO	1 : Muy Alta	Fisico	2	0	0	0	0	1	0	0	0	0	0	0	3
					Financiero S/.	4,881.99	0.00	0.00	0.00	25,806.60	0.00	0.00	0.00	0.00	0.00	0.00	0.00	30,688.59
AOI00136302572	REGISTRO CON TECNOLOGÍAS INTEGRADAS PARA LA DOCUMENTACIÓN TRIDIMENSIONAL DE MATERIAL ARQUEOLÓGICO VINCULADO A LA RED VÍAL INCA - QHAPAQ ÑAN. LIMA CAÑETE QUILMANA	150512 : QUILMANA	610 : DOCUMENTO TECNICO	1 : Muy Alta	Fisico	0	0	0	0	0	2	0	0	0	0	0	0	2
					Financiero S/.	0.00	0.00	2,881.99	5,000.00	0.00	1,000.00	0.00	0.00	0.00	0.00	0.00	0.00	8,881.99
AOI00136302573	REGISTRO CON TECNOLOGÍAS INTEGRADAS PARA LA DOCUMENTACIÓN TRIDIMENSIONAL DE MATERIAL ARQUEOLÓGICO VINCULADO A LA RED VÍAL INCA - QHAPAQ ÑAN. ICA - ICA - ICA	110101 : ICA	610 : DOCUMENTO TECNICO	1 : Muy Alta	Fisico	0	0	0	0	1	0	0	0	0	0	0	0	1
					Financiero S/.	0.00	0.00	0.00	0.00	1,227.56	1,000.00	0.00	0.00	0.00	0.00	0.00	0.00	2,227.56
AOI00136302575	GESTIÓN Y MANEJO DE COLECCIONES, TRAMO XAUXA-PACHACAMAC. LIMA, LIMA, CIENEGUILLA	150109 : CIENEGUILLA	001 : ACCION	2 : Alta	Fisico	0	0	0	1	1	0	0	0	0	0	0	0	2
					Financiero S/.	8,696.96	8,696.96	8,696.96	8,696.96	0.00	0.00	0.00	0.00	0.00	0.00	0.00	0.00	34,787.84
AOI00136302584	REGISTRO CON TECNOLOGÍAS INTEGRADAS PARA LA DOCUMENTACIÓN TRIDIMENSIONAL DE MATERIAL ARQUEOLÓGICO VINCULADO A LA RED VÍAL INCA - QHAPAQ ÑAN . LA UNION - DOS DE MAYO - HUÁNUCO	100301 : LA UNION	610 : DOCUMENTO TECNICO	1 : Muy Alta	Fisico	0	0	0	0	1	0	0	0	0	0	1	0	2
					Financiero S/.	0.00	0.00	13,169.36	0.00	0.00	1,000.00	0.00	0.00	0.00	0.00	1,021.96	0.00	15,191.32
AOI00136302586	MONITOREO DE LAS SECCIONES DE CAMINO Y SITIOS ARQUEOLÓGICOS ASOCIADOS A LAS AREAS DE MAXIMA PROTECCION DEL QHAPAQ ÑAN DECLARADOS PATRIMONIO MUNDIAL (UNESCO). TRAMO XAUXA-PACHACAMAC. LIMA, LIMA, CIENEGUILLA.	150109 : CIENEGUILLA	610 : DOCUMENTO TECNICO	2 : Alta	Fisico	0	0	0	0	1	0	0	0	0	0	0	0	1
					Financiero S/.	0.00	0.00	0.00	7,773.53	0.00	0.00	0.00	0.00	0.00	0.00	0.00	0.00	7,773.53
AOI00136302587	MONITOREO DE LAS SECCIONES DE CAMINO Y SITIOS ARQUEOLÓGICOS ASOCIADOS A LAS AREAS DE MAXIMA PROTECCION DEL QHAPAQ ÑAN DECLARADOS PATRIMONIO MUNDIAL. (UNESCO) TRAMO XAUXA-PACHACAMAC. LIMA, HUAROCHIRÍ, ANTIOQUÍA.	150702 : ANTIOQUIA	610 : DOCUMENTO TECNICO	2 : Alta	Fisico	0	0	0	1	2	0	0	0	0	0	0	0	3
					Financiero S/.	0.00	0.00	0.00	8,696.96	0.00	0.00	0.00	0.00	0.00	0.00	0.00	0.00	8,696.96
AOI00136302606	MONITOREO DE ESTADO DE CONSERVACIÓN DEL COMPLEJO ARQUEOLOGICO VILCASHUAMAN. AYACUCHO, VILCAS HUAMAN, VILCAS HUAMAN	051101 : VILCAS HUAMAN	610 : DOCUMENTO TECNICO	2 : Alta	Fisico	1	1	1	1	0	0	0	0	0	0	0	0	4
					Financiero S/.	6,445.97	10,345.97	10,345.97	10,345.97	3,900.00	0.00	0.00	0.00	0.00	0.00	0.00	0.00	41,383.88
AOI00136302610	CONSERVACION Y MANTENIMIENTO DE LOS BIENES ARQUEOLOGICOS INMUEBLES E INFRAESTRUCTURA ASOCIADA AL SANTUARIO ARQUEOLÓGICO DE PACHACAMAC. LIMA - LIMA - LURIN	150119 : LURIN	610 : DOCUMENTO TECNICO	2 : Alta	Fisico	0	0	2	0	0	0	0	0	0	0	0	0	2
					Financiero S/.	26,295.07	26,295.07	26,295.07	26,295.07	0.00	0.00	0.00	0.00	0.00	0.00	0.00	0.00	105,180.28
AOI00136302613	INVESTIGACIONES ARQUEOLOGICAS VINCULADAS A LA RED VIAL INCA QHAPAQ ÑAN Y EL PATRIMONIO CULTURAL ASOCIADO. LIMA , LIMA , SAN BORJA.	150130 : SAN BORJA	066 : INVESTIGACION	2 : Alta	Fisico	0	0	0	0	1	0	0	0	0	0	0	0	1
					Financiero S/.	0.00	3,770.00	3,770.00	3,770.00	0.00	0.00	0.00	0.00	0.00	0.00	0.00	0.00	11,310.00
AOI00136302677	GESTIÓN Y MANEJO DE COLECCIONES DE MATERIAL ARQUEOLOGICO PROVENIENTE DE LAS EXCAVACIONES EN LA ZONA ARQUEOLÓGICA MONUMENTAL EL HUARCO. CERRO AZUL, CAÑETE, LIMA	150504 : CERRO AZUL	001 : ACCION	3 : Alta	Fisico	0	0	1	0	0	0	0	1	0	0	0	0	2
					Financiero S/.	0.00	4,000.00	4,000.00	4,000.00	4,000.00	4,000.00	4,000.00	229.32	0.00	0.00	0.00	0.00	24,229.32
AOI00136302736	GESTIÓN DE LA BASE DE DATOS GEOESPACIAL DE LAS ÁREAS DECLARADAS PATRIMONIO MUNDIAL. LIMA . PP132	150130 : SAN BORJA	610 : DOCUMENTO TECNICO	3 : Alta	Fisico	0	0	1	1	0	1	0	1	1	0	0	2	7
					Financiero S/.	0.00	0.00	0.00	0.00	4,236.20	4,236.20	4,236.20	9,236.20	9,236.20	9,236.20	9,236.20	10,196.37	59,849.77
AOI00136302737	ELABORACIÓN DE DIAGNÓSTICO INTEGRAL DEL BIEN ARQUEOLÓGICO, ZONA ARQUEOLÓGICA MONUMENTAL	200201 : AYABACA	610 : DOCUMENTO TECNICO	3 : Alta	Fisico	0	0	0	0	1	0	0	0	0	0	0	0	1

	AYAPATE, AYABACA, AYABACA, PIURA. PP132				Financiero S/.	0.00	0.00	0.00	0.00	3,266.30	0.00	0.00	0.00	0.00	0.00	0.00	22,306.99	25,573.29
AOI00136302738	ELABORACIÓN DE DIAGNÓSTICO INTEGRAL DEL BIEN ARQUEOLÓGICO, ZONA ARQUEOLÓGICA MONUMENTAL VILCAS HUAMÁN. AYACUCHO, VILCAS HUAMAN, VILCAS HUAMÁN. PP132	051101 : VILCAS HUAMAN	610 : DOCUMENTO TECNICO	3 : Alta	Fisico	0	0	0	0	1	0	0	0	0	0	0	0	1
					Financiero S/.	0.00	0.00	0.00	0.00	5,000.00	5,000.00	0.00	0.00	0.00	0.00	0.00	0.00	10,000.00
AOI00136302739	MANTENIMIENTO DE LOS BIENES ARQUEOLOGICOS INMUEBLES E INFRAESTRUCTURA ASOCIADA DE LA ZONA ARQUEOLÓGICA MONUMENTAL AYPATE. PIURA, AYABACA, AYABACA. PP132	200201 : AYABACA	069 : M2	3 : Alta	Fisico	0	0	0	0	230	310	20	200	0	0	0	200	960
					Financiero S/.	0.00	0.00	0.00	0.00	5,632.77	7,332.77	7,332.77	12,965.54	7,332.77	7,332.77	7,332.77	7,332.77	62,594.93
AOI00136302740	EJECUCIÓN DE PROYECTO DE PUESTA EN VALOR PARA INSTALACIÓN DE SEÑALÉTICA EN LA ZONA ARQUEOLOGICA MONUMENTAL AYPATE. PIURA, AYABACA, AYABACA. PP132	200201 : AYABACA	530 : BIEN	3 : Alta	Fisico	0	0	0	0	0	0	0	0	0	0	0	1	1
					Financiero S/.	0.00	0.00	0.00	0.00	5,000.00	5,632.77	10,585.84	0.00	5,632.77	5,632.77	15,082.77	16,158.37	63,725.29
AOI00136302741	MANTENIMIENTO DE LOS BIENES ARQUEOLOGICOS INMUEBLES E INFRAESTRUCTURA ASOCIADA A LA ZONA ARQUEOLOGICA MONUMENTAL CABEZA DE VACA. TUMBES, TUMBES, CORRALES. PP132	240102 : CORRALES	069 : M2	3 : Alta	Fisico	0	0	0	900	1000	500	900	900	900	900	900	900	7800
					Financiero S/.	0.00	0.00	0.00	0.00	5,951.73	5,951.73	35,052.95	14,633.77	20,951.73	20,951.73	22,251.73	15,703.08	141,448.45
AOI00136302742	MANTENIMIENTO DE LOS BIENES ARQUEOLOGICOS INMUEBLES E INFRAESTRUCTURA ASOCIADA EN LA ZONA ARQUEOLÓGICA MONUMENTAL HUÁNUCO PAMPA. HUÁNUCO, DOS DE MAYO, LA UNIÓN. PP132	100301 : LA UNION	069 : M2	3 : Alta	Fisico	0	0	0	0	3933	0	0	0	0	0	0	413	4346
					Financiero S/.	0.00	0.00	0.00	0.00	6,231.38	9,081.38	11,231.38	4,566.00	0.00	0.00	0.00	9,831.38	40,941.52
AOI00136302743	MANTENIMIENTO DE LOS BIENES ARQUEOLOGICOS INMUEBLES E INFRAESTRUCTURA ASOCIADA AL TRAMO HUANUCO PAMPA-HUAMACHUCO. ANCASH, HUARI, HUACHIS. PP132	021007 : HUACHIS	001 : ACCION	3 : Alta	Fisico	0	0	0	0	0	0	0	0	0	0	0	1	1
					Financiero S/.	0.00	0.00	0.00	0.00	3,488.40	3,488.40	3,488.40	3,488.40	1,300.00	0.00	0.00	10,394.76	25,648.36
AOI00136302744	EJECUCIÓN DE PROYECTO PARA LA PUESTA EN VALOR PARA EL MEJORAMIENTO DEL CIRCUITO DE VISITAS Y COBERTURA DEL BAÑO INKA DE LA ZONA ARQUEOLÓGICA MONUMENTAL HUÁNUCO PAMPA. HUÁNUCO, DOS DE MAYO, LA UNIÓN. PP132	100301 : LA UNION	530 : BIEN	3 : Alta	Fisico	0	0	0	0	0	0	0	0	0	0	0	1	1
					Financiero S/.	0.00	0.00	0.00	0.00	3,488.40	3,488.40	3,488.40	53,488.40	24,248.41	28,488.40	1,663.33	38,488.40	156,842.14
AOI00136302745	MANTENIMIENTO DE LOS BIENES ARQUEOLOGICOS INMUEBLES E INFRAESTRUCTURA ASOCIADA A LA ZONA ARQUEOLOGICA MONUMENTAL HUAYCAN DE CIENEGUILLA .TRAMO XAUXA-PACHACAMAC. LIMA, LIMA, CIENEGUILLA. PP132	150109 : CIENEGUILLA	069 : M2	3 : Alta	Fisico	0	0	0	0	1660	1650	1650	1650	1650	1650	1650	1660	13220
					Financiero S/.	0.00	0.00	0.00	0.00	4,267.26	4,267.26	20,267.26	20,267.26	20,267.26	20,267.26	20,267.26	20,267.26	130,138.08
AOI00136302746	MANTENIMIENTO DE LOS BIENES ARQUEOLOGICOS INMUEBLES E INFRAESTRUCTURA ASOCIADA A LA ZONA ARQUEOLÓGICA MONUMENTAL MATEO SALADO. LIMA, LIMA, LIMA . PP132	150101 : LIMA	069 : M2	3 : Muy Alta	Fisico	0	0	0	0	7870	7870	7870	7870	7870	8030	7900	7900	63180
					Financiero S/.	0.00	0.00	0.00	0.00	15,463.62	15,463.62	15,507.35	20,507.35	20,507.35	27,849.62	29,507.00	63,535.25	208,341.16
AOI00136302751	CONSERVACION PREVENTIVA EN BIENES, ZONA ARQUEOLÓGICA MONUMENTAL MATEO SALADO. LIMA, LIMA, LIMA. PP132	150101 : LIMA	363 : ACTIVIDAD EFECTUADA	3 : Alta	Fisico	0	0	0	0	1	1	0	0	0	0	1	0	3
					Financiero S/.	0.00	0.00	0.00	0.00	10,000.00	7,507.35	17,507.35	14,697.35	17,507.35	17,507.35	7,507.35	15,507.35	107,741.45
AOI00136302752	CONSERVACION PREVENTIVA EN BIENES, TRAMO XAUXA-PACHACAMAC. LIMA, LIMA, CIENEGUILLA. PP132	150109 : CIENEGUILLA	363 : ACTIVIDAD EFECTUADA	3 : Alta	Fisico	0	0	0	0	0	0	0	0	0	1	0	0	1
					Financiero S/.	0.00	0.00	0.00	0.00	6,555.33	0.00	0.00	0.00	0.00	0.00	10,000.00	0.00	16,555.33
AOI00136302753	CONSERVACION PREVENTIVA EN BIENES, ZONA ARQUEOLÓGICA EL HUARCO.LIMA, CAÑETE, CERRO AZUL, PP132	150504 : CERRO AZUL	363 : ACTIVIDAD EFECTUADA	3 : Alta	Fisico	0	0	0	0	0	0	1	0	0	0	1	1	3
					Financiero S/.	0.00	0.00	0.00	0.00	7,507.35	0.00	3,882.70	7,882.70	4,000.00	8,135.99	4,000.00	4,000.00	39,408.74
AOI00136302754	MONITOREO DE LAS SECCIONES DE CAMINO Y SITIOS ARQUEOLÓGICOS ASOCIADOS A LAS AREAS DE MAXIMA PROTECCION DEL QHAPAQ ÑAN DECLARADOS PATRIMONIO MUNDIAL (UNESCO). TRAMO XAUXA-PACHACAMAC. LIMA, LIMA, CIENEGUILLA. PP132	150109 : CIENEGUILLA	610 : DOCUMENTO TECNICO	3 : Alta	Fisico	0	0	0	0	1	0	0	1	0	0	0	0	2
					Financiero S/.	0.00	0.00	0.00	0.00	8,765.54	0.00	0.00	33,040.73	0.00	0.00	0.00	0.00	41,806.27
AOI00136302755	MONITOREO DE LAS SECCIONES DE CAMINO Y SITIOS ARQUEOLÓGICOS ASOCIADOS A LAS AREAS DE MAXIMA PROTECCION DEL QHAPAQ ÑAN DECLARADOS PATRIMONIO MUNDIAL. (UNESCO) TRAMO XAUXA-PACHACAMAC. LIMA, HUAROCHIRÍ, ANTIOQUÍA. PP132	150702 : ANTIOQUIA	610 : DOCUMENTO TECNICO	3 : Alta	Fisico	0	0	0	0	0	4	2	0	0	0	0	0	6
					Financiero S/.	0.00	0.00	0.00	0.00	8,488.40	8,488.40	0.00	0.00	0.00	0.00	0.00	0.00	16,976.80
AOI00136302756	MONITOREO DE LAS SECCIONES DE CAMINO Y SITIOS ARQUEOLÓGICOS ASOCIADOS A LAS AREAS DE MAXIMA PROTECCION DEL QHAPAQ ÑAN DECLARADOS PATRIMONIO MUNDIAL (UNESCO).TRAMO HUÁNUCO PAMPA - HUAMACHUCO. HUÁNUCO, DOS DE MAYO, RIPAN. PP132	100301 : LA UNION	610 : DOCUMENTO TECNICO	3 : Alta	Fisico	0	0	0	0	0	0	0	0	0	0	1	0	1
					Financiero S/.	0.00	0.00	0.00	0.00	0.00	0.00	0.00	0.00	0.00	0.00	0.00	1,000.00	1,000.00
AOI00136302757	MONITOREO DE LAS SECCIONES DE CAMINO Y SITIOS ARQUEOLÓGICOS ASOCIADOS A LAS AREAS DE MAXIMA PROTECCION DEL QHAPAQ ÑAN DECLARADOS PATRIMONIO MUNDIAL (UNESCO).TRAMO HUÁNUCO PAMPA - HUAMACHUCO. HUÁNUCO, DOS DE MAYO, LA UNIÓN.PP132	100301 : LA UNION	610 : DOCUMENTO TECNICO	3 : Alta	Fisico	0	0	0	0	0	0	0	0	0	0	1	0	1
					Financiero S/.	0.00	0.00	0.00	0.00	0.00	0.00	0.00	0.00	0.00	0.00	0.00	1,000.00	1,000.00
AOI00136302758	MONITOREO DE LAS SECCIONES DE CAMINO Y SITIOS ARQUEOLÓGICOS ASOCIADOS A LAS AREAS DE MAXIMA PROTECCION DEL QHAPAQ ÑAN DECLARADOS PATRIMONIO MUNDIAL (UNESCO)TRAMO HUÁNUCO PAMPA - HUAMACHUCO. TRAMO HUÁNUCO PAMPA-HUAMACHUCO. ANCASH, HUARI, SAN PEDRO DE CHANA. PP132	021015 : SAN PEDRO DE CHANA	610 : DOCUMENTO TECNICO	3 : Alta	Fisico	0	0	0	0	0	0	1	0	0	0	0	0	1
					Financiero S/.	0.00	0.00	0.00	0.00	0.00	0.00	4,096.53	0.00	0.00	0.00	0.00	0.00	4,096.53
AOI00136302759	MONITOREO DE LAS SECCIONES DE CAMINO Y SITIOS ARQUEOLÓGICOS ASOCIADOS A LAS AREAS DE MAXIMA PROTECCION DEL QHAPAQ ÑAN DECLARADOS PATRIMONIO MUNDIAL (UNESCO) DEL TRAMO HUÁNUCO PAMPA-HUAMACHUCO. ANCASH, HUARI, SAN MARCOS. PP132	021014 : SAN MARCOS	610 : DOCUMENTO TECNICO	3 : Alta	Fisico	0	0	0	0	0	1	0	0	0	0	0	0	1
					Financiero S/.	0.00	0.00	0.00	0.00	0.00	3,533.96	0.00	0.00	0.00	0.00	0.00	0.00	3,533.96
AOI00136302760	MONITOREO DE LAS SECCIONES DE CAMINO Y SITIOS ARQUEOLÓGICOS ASOCIADOS A LAS AREAS DE MAXIMA PROTECCION DEL QHAPAQ ÑAN DECLARADOS PATRIMONIO MUNDIAL (UNESCO).TRAMO HUÁNUCO PAMPA - HUAMACHUCO. ANCASH, HUARI, HUACHIS. PP132	021007 : HUACHIS	610 : DOCUMENTO TECNICO	3 : Alta	Fisico	0	0	0	0	3	0	0	0	0	0	0	0	3
					Financiero S/.	0.00	0.00	0.00	8,320.00	0.00	0.00	2,000.00	14,267.26	0.00	0.00	0.00	0.00	24,587.26
AOI00136302761	MONITOREO DE LAS SECCIONES DE CAMINO Y SITIOS ARQUEOLÓGICOS ASOCIADOS A LAS AREAS DE MAXIMA PROTECCION DEL QHAPAQ ÑAN DECLARADOS PATRIMONIO MUNDIAL (UNESCO).TRAMO HUÁNUCO PAMPA - HUAMACHUCO. ANCASH, HUARI, CAJAY, HUARITAMBO .PP132	021003 : CAJAY	610 : DOCUMENTO TECNICO	3 : Alta	Fisico	0	0	0	0	0	0	1	0	0	0	0	0	1
					Financiero S/.	0.00	0.00	0.00	0.00	0.00	0.00	2,000.00	0.00	0.00	0.00	0.00	0.00	2,000.00
AOI00136302762	MONITOREO DE LAS SECCIONES DE CAMINO Y SITIOS ARQUEOLÓGICOS ASOCIADOS A LAS AREAS DE MAXIMA PROTECCION DEL QHAPAQ ÑAN DECLARADOS PATRIMONIO MUNDIAL (UNESCO).TRAMO HUÁNUCO PAMPA-HUAMACHUCO. ANCASH,CARLOS FERMIN FITZCARRALD, SAN LUIS. P132	020701 : SAN LUIS	610 : DOCUMENTO TECNICO	3 : Alta	Fisico	0	0	0	0	0	1	0	0	0	0	0	0	1
					Financiero S/.	0.00	0.00	0.00	6,720.00	0.00	4,000.00	0.00	0.00	0.00	0.00	0.00	0.00	10,720.00
AOI00136302763	MONITOREO DE LAS SECCIONES DE CAMINO Y SITIOS ARQUEOLÓGICOS ASOCIADOS A LAS AREAS DE MAXIMA PROTECCION DEL QHAPAQ ÑAN DECLARADOS PATRIMONIO MUNDIAL (UNESCO).TRAMO HUÁNUCO PAMPA - HUAMACHUCO. ANCASH,CARLOS FERMIN FITZCARRALD, YAUYA. P132	020703 : YAUYA	610 : DOCUMENTO TECNICO	3 : Alta	Fisico	0	0	0	0	0	1	0	0	0	0	0	0	1
					Financiero S/.	0.00	0.00	0.00	0.00	0.00	3,000.00	0.00	0.00	0.00	0.00	0.00	0.00	3,000.00
AOI00136302764	MONITOREO DE LAS SECCIONES DE CAMINO Y SITIOS ARQUEOLÓGICOS ASOCIADOS A LAS AREAS DE MAXIMA PROTECCION DEL QHAPAQ ÑAN DECLARADOS PATRIMONIO MUNDIAL (UNESCO).TRAMO HUÁNUCO PAMPA-HUAMACHUCO. ANCASH, MARISCAL LUZURIAGA, LLAMA. P132	021305 : LLAMA	610 : DOCUMENTO TECNICO	3 : Alta	Fisico	0	0	0	0	0	1	0	0	0	0	0	0	1
					Financiero S/.	0.00	0.00	0.00	9,002.00	0.00	6,509.20	2,000.00	0.00	0.00	0.00	0.00	0.00	17,511.20
AOI00136302765	MONITOREO DE LAS SECCIONES DE CAMINO Y SITIOS ARQUEOLÓGICOS	021301 : PISCOBAMBA	610 : DOCUMENTO	3 : Alta	Fisico	0	0	0	0	0	1	0	0	0	0	0	0	1

	ASOCIADOS A LAS AREAS DE MAXIMA PROTECCION DEL QHAPAQ ÑAN DECLARADOS PATRIMONIO MUNDIAL (UNESCO). TRAMO HUÁNUCO PAMPA-HUAMACHUCO. ANCASH, MARISCAL LUZURIAGA, PISCOBAMBA . P132		TECNICO		Financiero S/.	0.00	0.00	0.00	0.00	0.00	0.00	2,000.00	0.00	0.00	0.00	0.00	0.00	2,000.00
AOI00136302766	MONITOREO DE LAS SECCIONES DE CAMINO Y SITIOS ARQUEOLÓGICOS ASOCIADOS A LAS AREAS DE MAXIMA PROTECCION DEL QHAPAQ ÑAN DECLARADOS PATRIMONIO MUNDIAL (UNESCO).TRAMO HUÁNUCO PAMPA-HUAMACHUCO. ANCASH, POMABAMBA, POMABAMBA P132	021601 : POMABAMBA	610 : DOCUMENTO TECNICO	3 : Alta	Fisico	0	0	0	0	0	1	0	0	0	0	0	0	1
					Financiero S/.	0.00	0.00	0.00	0.00	0.00	0.00	2,000.00	0.00	0.00	0.00	0.00	0.00	2,000.00
AOI00136302767	MONITOREO DE LAS SECCIONES DE CAMINO Y SITIOS ARQUEOLÓGICOS ASOCIADOS A LAS AREAS DE MAXIMA PROTECCION DEL QHAPAQ ÑAN DECLARADOS PATRIMONIO MUNDIAL (UNESCO) .TRAMO HUÁNUCO PAMPA-HUAMACHUCO. ANCASH, SIHUAS, RAGASH. P132	021908 : RAGASH	610 : DOCUMENTO TECNICO	3 : Alta	Fisico	0	0	0	0	0	1	0	0	0	0	0	0	1
					Financiero S/.	0.00	0.00	0.00	0.00	0.00	0.00	2,000.00	0.00	0.00	0.00	0.00	0.00	2,000.00
AOI00136302768	MONITOREO DE LAS SECCIONES DE CAMINO Y SITIOS ARQUEOLÓGICOS ASOCIADOS A LAS AREAS DE MAXIMA PROTECCION DEL QHAPAQ ÑAN DECLARADOS PATRIMONIO MUNDIAL (UNESCO).TRAMO HUÁNUCO PAMPA-HUAMACHUCO. ANCASH, PALLASCA, CONCHUCOS. P132	021503 : CONCHUCOS	610 : DOCUMENTO TECNICO	3 : Alta	Fisico	0	0	0	0	0	0	1	0	0	0	0	0	1
					Financiero S/.	0.00	0.00	0.00	2,400.00	0.00	0.00	2,500.00	0.00	0.00	0.00	0.00	0.00	4,900.00
AOI00136302769	MONITOREO DE ESTADO DE CONSERVACIÓN DEL COMPLEJO ARQUEOLÓGICO VILCASHUAMAN. AYACUCHO, VILCAS HUAMAN, VILCAS HUAMAN. P132	051101 : VILCAS HUAMAN	610 : DOCUMENTO TECNICO	3 : Alta	Fisico	0	0	0	0	1	1	1	1	1	1	1	1	8
					Financiero S/.	0.00	0.00	0.00	0.00	27,521.73	16,997.34	13,266.30	13,491.32	17,166.30	17,166.30	17,166.30	17,566.30	140,341.89
AOI00136302771	CONSERVACION Y MANTENIMIENTO DE LOS BIENES ARQUEOLOGICOS INMUEBLES E INFRAESTRUCTURA ASOCIADA AL SANTUARIO ARQUEOLÓGICO DE PACHACAMAC. LIMA - LIMA - LURIN. P132	150119 : LURIN	610 : DOCUMENTO TECNICO	3 : Alta	Fisico	0	0	0	2	0	1	0	0	0	0	0	8	11
					Financiero S/.	0.00	0.00	0.00	0.00	45,491.04	45,491.04	45,491.04	45,491.04	45,491.04	45,491.04	45,491.04	45,491.04	363,928.32
AOI00136302772	DESARROLLO DE CAPACITACIONES VINCULADAS A LA IDENTIFICACIÓN, REGISTRO ARQUEOLÓGICO Y LA PUESTA EN VALOR DE LA RED VIAL INCA QHAPAQ ÑAN Y EL PATRIMONIO CULTURAL ASOCIADO. LIMA, LIMA, SAN BORJA. P132	150130 : SAN BORJA	088 : PERSONA CAPACITADA	3 : Alta	Fisico	0	0	0	0	0	0	0	0	100	0	15	0	115
					Financiero S/.	0.00	0.00	0.00	0.00	0.00	18,719.83	18,719.83	0.00	18,719.83	18,719.83	18,719.83	18,719.83	112,318.98
AOI00136302773	FORTALECIMIENTO DE LAS EXPRESIONES DE PATRIMONIO CULTURAL INMATERIAL DE LAS POBLACIONES VINCULADAS A LA RED VIAL INCA QAPHAQ ÑAN. LIMA. P132	150130 : SAN BORJA	001 : ACCION	3 : Alta	Fisico	0	0	0	0	0	2	1	1	1	2	2	8	17
					Financiero S/.	0.00	0.00	0.00	0.00	18,148.31	18,148.31	18,148.31	18,148.31	18,148.31	18,148.31	18,148.31	18,148.31	145,186.48
AOI00136302774	SEGMENTACIÓN DE LA SECCIÓN DE QHAPAQ ÑAN VILCASHUAMÁN - INTIHUATANA. AYACUCHO, HUAMANGA, CHIARA. PP132	050105 : CHIARA	460 : FICHA TECNICA	3 : Alta	Fisico	0	0	0	0	0	0	0	0	0	0	0	1	1
					Financiero S/.	0.00	0.00	0.00	0.00	21,891.08	20,144.32	21,580.37	20,512.30	20,487.74	20,109.44	20,482.66	29,695.09	174,903.00
AOI00136302775	ELABORACIÓN DE PUBLICACIONES SOBRE LAS INVESTIGACIONES VINCULADAS A LA RED VIAL INCA , QHAPAQ ÑAN. LIMA. P132	150130 : SAN BORJA	097 : PUBLICACION	3 : Muy Alta	Fisico	0	0	0	0	0	1	1	0	0	0	2	1	5
					Financiero S/.	0.00	0.00	0.00	0.00	19,433.28	19,363.79	23,162.96	19,648.31	19,648.31	19,648.31	19,648.31	21,533.24	162,086.51
AOI00136302776	INVESTIGACIONES ARQUEOLOGICAS VINCULADAS A LA RED VIAL INCA QHAPAQ ÑAN Y EL PATRIMONIO CULTURAL ASOCIADO. LIMA , LIMA , SAN BORJA. P132	150130 : SAN BORJA	066 : INVESTIGACION	3 : Alta	Fisico	0	0	0	0	0	0	0	0	1	0	3	0	4
					Financiero S/.	0.00	0.00	0.00	0.00	0.00	0.00	4,410.35	4,410.35	0.00	4,410.35	4,410.65	15,036.34	32,678.04
AOI00136302777	EJECUCIÓN DEL PROYECTO DE INVESTIGACION ARQUEOLOGICA CON EXCAVACIONES DEL CAMINO Y CANTERAS INCA DEL CERRO QUILMANA. LIMA - CAÑETE - COAYLLO. PP132	150506 : COAYLLO	530 : BIEN	3 : Alta	Fisico	0	0	0	0	0	0	0	0	0	1	0	0	1
					Financiero S/.	0.00	0.00	0.00	0.00	0.00	5,491.04	5,010.35	4,410.35	10,130.11	6,361.53	0.00	0.00	31,403.38
AOI00136302778	EJECUCIÓN DEL PROYECTO DE INVESTIGACION ARQUEOLOGICA DE RECONOCIMIENTO CON EXCAVACIONES DEL CAMINO Y CANTERAS INCA DEL CERRO QUINTA FRENO. LIMA CAÑETE QUILMANA . PP132	150512 : QUILMANA	530 : BIEN	3 : Alta	Fisico	0	0	0	0	0	0	0	0	0	0	1	0	1
					Financiero S/.	0.00	0.00	0.00	0.00	3,000.00	0.00	4,410.35	4,410.35	0.00	4,410.35	10,766.09	4,410.35	31,407.49
AOI00136302779	EJECUCIÓN DEL PROYECTO DE INVESTIGACION ARQUEOLOGICA DE RECONOCIMIENTO CON EXCAVACIONES DE LA RED DE CAMINOS ASOCIADOS A CHACAMARCA. JUNIN -JUNIN - JUNIN. PP132	120501 : JUNIN	530 : BIEN	3 : Alta	Fisico	0	0	0	0	0	0	0	0	0	0	1	0	1
					Financiero S/.	0.00	0.00	0.00	40,156.00	0.00	0.00	4,410.35	4,410.35	0.00	4,410.35	4,410.35	4,410.35	62,207.75
AOI00136302780	INVESTIGACIÓN Y REGISTRO DEL SANTUARIO ARQUEOLÓGICO DE PACHACAMAC. LIMA - LIMA - LURIN. PP132	150119 : LURIN	610 : DOCUMENTO TECNICO	3 : Alta	Fisico	0	0	0	0	0	5	0	0	0	0	0	10	15
					Financiero S/.	0.00	0.00	0.00	0.00	46,430.56	40,000.00	27,219.88	27,504.67	43,775.60	25,491.04	25,491.04	25,491.04	261,403.83
AOI00136302781	MONITOREO DE LAS SECCIONES DE CAMINO Y SITIOS ARQUEOLÓGICOS ASOCIADOS A LAS AREAS DE MAXIMA PROTECCION DEL QHAPAQ ÑAN DECLARADOS PATRIMONIO MUNDIAL (UNESCO).TRAMO AYPATE-LAS PIRCAS. PIURA, AYABACA, AYABACA P132	200201 : AYABACA	610 : DOCUMENTO TECNICO	3 : Alta	Fisico	0	0	0	0	0	0	1	0	0	0	0	0	1
					Financiero S/.	0.00	0.00	0.00	0.00	0.00	5,632.77	5,632.77	4,000.00	0.00	0.00	0.00	0.00	15,265.54
AOI00136302855	MONITOREO DE LAS SECCIONES DE CAMINO Y SITIOS ARQUEOLÓGICOS ASOCIADOS A LAS AREAS DE MAXIMA PROTECCION DEL QHAPAQ ÑAN DECLARADOS PATRIMONIO MUNDIAL. (UNESCO) TRAMO XAUXA-PACHACAMAC. LIMA, YAUYOS, TANTA. PP132	151028 : TANTA	610 : DOCUMENTO TECNICO	3 : Muy Alta	Fisico	0	0	0	0	0	0	1	0	0	0	0	0	1
					Financiero S/.	0.00	0.00	0.00	0.00	0.00	0.00	13,267.26	0.00	0.00	0.00	0.00	0.00	13,267.26
AOI00136302856	MONITOREO DE LAS SECCIONES DE CAMINO Y SITIOS ARQUEOLÓGICOS ASOCIADOS A LAS AREAS DE MAXIMA PROTECCION DEL QHAPAQ ÑAN DECLARADOS PATRIMONIO MUNDIAL. (UNESCO) TRAMO XAUXA-PACHACAMAC. LIMA, HUAROCHIRÍ, HUAROCHIRÍ. PP132	150709 : HUAROCHIRI	610 : DOCUMENTO TECNICO	3 : Muy Alta	Fisico	0	0	0	0	0	0	1	0	0	0	0	0	1
					Financiero S/.	0.00	0.00	0.00	0.00	0.00	4,000.00	0.00	0.00	0.00	0.00	0.00	0.00	4,000.00
AOI00136302865	MANTENIMIENTO DEL CIRCUITO CULTURAL DEL SITIO ARQUEOLÓGICO MATEO SALADO (APEC) LIMA, LIMA, LIMA	150101 : LIMA	530 : BIEN	3 : Muy Alta	Fisico	0	0	0	0	0	0	0	0	0	0	0	1	1
					Financiero S/.	0.00	0.00	0.00	0.00	0.00	0.00	0.00	0.00	0.00	0.00	26,132.00	175,000.00	201,132.00
AOI00136302866	MANTENIMIENTO DEL CIRCUITO CULTURAL DEL SITIO ARQUEOLÓGICO PACHACAMAC (APEC) LIMA, LIMA, LURIN	150119 : LURIN	530 : BIEN	3 : Muy Alta	Fisico	0	0	0	0	0	0	0	0	0	0	1	0	1
					Financiero S/.	0.00	0.00	0.00	0.00	0.00	0.00	0.00	0.00	91,090.00	75,718.90	114,750.00	171,346.10	452,905.00
AOI00136302937	MONITOREO DE LAS SECCIONES DE CAMINO Y SITIOS ARQUEOLÓGICOS ASOCIADOS A LAS AREAS DE MAXIMA PROTECCION DEL QHAPAQ ÑAN DECLARADOS PATRIMONIO MUNDIAL (UNESCO) .TRAMO LA RAYA - DESAGUADERO, PUNO - LAMPA - NICASIO, SANTIAGO DE PUPUJA.	210704 : NICASIO	610 : DOCUMENTO TECNICO	3 : Muy Alta	Fisico	0	0	0	0	0	0	0	0	0	0	0	1	1
					Financiero S/.	0.00	0.00	0.00	0.00	0.00	0.00	0.00	0.00	0.00	0.00	0.00	4,000.00	4,000.00
AOI00136302938	MONITOREO DE LAS SECCIONES DE CAMINO Y SITIOS ARQUEOLÓGICOS ASOCIADOS A LAS AREAS DE MAXIMA PROTECCION DEL QHAPAQ ÑAN DECLARADOS PATRIMONIO MUNDIAL (UNESCO). PROYECTO DE TRAMO LA RAYA - DESAGUADERO. PUNO - MELGAR - SANTA ROSA.	210808 : SANTA ROSA	610 : DOCUMENTO TECNICO	3 : Muy Alta	Fisico	0	0	0	0	0	0	0	0	0	0	0	1	1
					Financiero S/.	0.00	0.00	0.00	0.00	0.00	0.00	0.00	0.00	0.00	0.00	0.00	4,500.00	4,500.00

OEI.13 FORTALECER LA GESTIÓN INSTITUCIONAL

AEI.13.03 GESTIÓN INSTITUCIONAL EFECTIVA DEL MINISTERIO DE CULTURA

COD.	Actividad Operativa / Inversiones	Ubigeo	U.M.	Prioridad	Meta	PROGRAMACION												Total Anual
						1	2	3	4	5	6	7	8	9	10	11	12	
AOI00136302522	COORDINACION GENERAL, PLANEAMIENTO Y GESTION DE LAS ACTIVIDADES TECNICAS DEL PROYECTO QHAPAQ ÑAN SEDE NACIONAL LIMA	150130 : SAN BORJA	610 : DOCUMENTO TECNICO	1 : Muy Alta	Fisico	3	4	6	6	6	1	1	0	1	1	1	1	31
					Financiero S/.	119,351.07	81,824.90	70,196.65	73,637.13	2,500.00	2,956.87	43,308.72	25,986.00	12,925.11	27,904.01	11,826.35	85,912.46	558,329.27
AOI00136302523	GESTION Y MONITOREO DEL SANTUARIO ARQUEOLOGICO DE PACHACAMAC . LIMA - LIMA - LURIN	150119 : LURIN	001 : ACCION	1 : Muy Alta	Fisico	0	0	0	0	3	0	0	0	0	0	0	0	3
					Financiero S/.	26,295.07	26,295.07	26,295.07	26,295.07	0.00	0.00	0.00	0.00	0.00	0.00	0.00	0.00	105,180.28
AOI00136302689	COORDINACION GENERAL, PLANEAMIENTO Y GESTION DE LAS ACTIVIDADES TECNICAS DEL PROYECTO QHAPAQ ÑAN SEDE NACIONAL. LIMA LIMA SAN BORJA PP132	150130 : SAN BORJA	610 : DOCUMENTO TECNICO	3 : Muy Alta	Fisico	3	2	0	3	6	6	5	2	2	4	2	6	41
					Financiero S/.	0.00	0.00	0.00	30,737.62	92,856.96	68,321.35	76,077.60	56,911.06	56,343.01	55,397.48	85,215.72	97,745.02	619,605.82
AOI00136302690	FORTALECIMIENTO DEL SISTEMA DE GESTIÓN INTERNACIONAL DEL QHAPAQ ÑAN COMO PATRIMONIO MUNDIAL. LIMA PP132	150130 : SAN BORJA	610 : DOCUMENTO TECNICO	3 : Alta	Fisico	0	0	0	0	0	1	0	1	0	3	2	1	8
					Financiero S/.	0.00	0.00	0.00	0.00	6,632.77	6,632.77	6,632.77	6,632.77	6,632.77	6,632.77	6,632.77	6,632.61	53,062.00
AOI00136302691	GESTION OPERATIVA Y ADMINISTRATIVA DEL SANTUARIO ARQUEOLOGICO DE PACHACAMAC . LIMA - LIMA - LURIN PP132	150119 : LURIN	001 : ACCION	3 : Alta	Fisico	0	0	0	0	0	0	0	0	0	0	0	6	6
					Financiero S/.	0.00	0.00	0.00	0.00	5,491.04	5,491.04	5,491.04	5,491.00	5,491.00	5,491.00	5,491.00	5,491.00	43,928.12

AOI00136302692	ELABORACIÓN DEL PLAN DE GESTIÓN DE LA ZONA ARQUEOLÓGICA MONUMENTAL CABEZA DE VACA. TUMBES, TUMBES, CORRALES PP132	240102 : CORRALES	091 : PLAN	3 : Muy Alta	Fisico	0	0	0	0	0	0	0	1	0	0	0	0	1
					Financiero S/.	0.00	0.00	0.00	0.00	5,903.46	0.00	5,903.46	5,903.46	5,903.46	0.00	0.00	0.00	23,613.84
AOI00136302693	ELABORACION DE PLAN DE GESTIÓN DE LA ZONA ARQUEOLÓGICA MONUMENTAL MATEO SALADO , LIMA LIMA, LIMA PP132	150101 : LIMA	091 : PLAN	3 : Alta	Fisico	0	0	0	0	0	0	0	0	0	0	0	1	1
					Financiero S/.	0.00	0.00	0.00	0.00	2,258.96	2,021.81	2,021.81	2,021.81	2,021.81	2,021.81	2,021.81	2,021.81	16,411.63
AOI00136302694	ELABORACIÓN DE PLAN DE GESTIÓN DE LA ZONA ARQUEOLÓGICA MONUMENTAL HUAYCAN DE CIENEGUILLA. LIMA, LIMA, CIENEGUILLA PP132	150109 : CIENEGUILLA	091 : PLAN	3 : Muy Alta	Fisico	0	0	0	0	0	0	0	0	0	0	0	1	1
					Financiero S/.	0.00	0.00	0.00	0.00	11,184.95	8,696.95	3,922.10	11,184.95	11,184.95	11,184.95	11,184.95	2,488.00	71,031.80
AOI00136302695	ELABORACIÓN DE PLAN DE GESTIÓN DE LA ZONA ARQUEOLÓGICA MONUMENTAL HUÁNUCO PAMPA. HUÁNUCO, DOS DE MAYO, LA UNIÓN PP132	100301 : LA UNION	091 : PLAN	3 : Alta	Fisico	0	0	0	0	0	0	0	0	0	0	1	0	1
					Financiero S/.	0.00	0.00	0.00	0.00	3,488.40	3,488.40	3,488.40	3,488.40	3,488.40	3,488.40	3,488.40	0.00	24,418.80
AOI00136302697	GENERACIÓN DE CONTENIDO VIRTUAL PARA EL REGISTRO, DOCUMENTACIÓN Y DIFUSIÓN DEL PATRIMONIO CULTURAL ASOCIADO A LA RED VAL INCA QHAPAQ ÑAN, LIMA , LIMA , SAN BORJA. PP132	150130 : SAN BORJA	066 : INVESTIGACION	3 : Alta	Fisico	0	0	0	0	0	0	0	0	0	0	0	4	4
					Financiero S/.	0.00	0.00	0.00	0.00	22,845.45	14,410.35	4,410.35	4,410.35	4,410.35	4,410.35	4,410.35	4,410.35	63,717.90
AOI00136302698	DOCUMENTACIÓN TRIDIMENSIONAL DE MATERIAL ARQUEOLÓGICO A TRAVES DEL USO DE TECNOLOGIA INTEGRADAS VINCULADO A LA RED VÍAL INCA - QHAPAQ ÑAN . LIMA - LIMA - SAN BORJA PP132	150130 : SAN BORJA	460 : FICHA TECNICA	3 : Alta	Fisico	0	0	0	0	0	2	5	5	5	5	5	8	35
					Financiero S/.	0.00	0.00	0.00	8,860.00	8,860.00	8,136.26	8,765.54	14,774.85	16,054.97	10,765.54	6,000.00	8,765.54	90,982.70
AOI00136302701	DOCUMENTACIÓN TRIDIMENSIONAL DE MATERIAL ARQUEOLÓGICO A TRAVES DEL USO DE TECNOLOGIA INTEGRADAS VINCULADO A LA RED VÍAL INCA - QHAPAQ ÑAN . JUNÍN - JAUJA - JAUJA - PP132	120401 : JAUJA	460 : FICHA TECNICA	3 : Alta	Fisico	0	0	0	0	0	1	0	0	0	1	0	0	2
					Financiero S/.	0.00	0.00	0.00	0.00	14,188.54	9,666.76	6,532.74	0.00	0.00	8,765.54	0.00	0.00	39,153.58
AOI00136302702	DESARROLLO DE HERRAMIENTAS METODOLÓGICAS PARA LA GESTIÓN, CONSERVACIÓN, PUESTA EN VALOR, IDENTIFICACION Y/O REGISTRO DEL PATRIMONIO CULTURAL ASOCIADO A LA RED VIAL INCA. LIMA , LIMA , SAN BORJA. PP132	150130 : SAN BORJA	610 : DOCUMENTO TECNICO	3 : Alta	Fisico	0	0	0	0	0	2	0	2	0	0	5	1	10
					Financiero S/.	0.00	0.00	0.00	0.00	0.00	6,719.83	11,919.83	6,719.83	6,719.83	6,719.83	6,719.83	6,719.83	52,238.81

Unidad Ejecutora : 001363 - MINISTERIO DE CULTURA - ADMINISTRACION GENERAL
Centro de Costo: 15.01 - DIRECCIÓN GENERAL DE CIUDADANÍA INTERCULTURAL

OEI.01 INCREMENTAR LA PRESTACIÓN DE SERVICIOS CON PERTINENCIA CULTURAL Y LINGÜÍSTICA HACIA LOS PUEBLOS INDÍGENAS U ORIGINARIOS Y EL PUEBLO AFROPERUANO.

AEI.01.04 ASISTENCIA TÉCNICA PERMANENTE EN LA INCORPORACIÓN DEL ENFOQUE INTERCULTURAL PARA LA PROVISIÓN DE SERVICIOS PÚBLICOS DIRIGIDO A LOS TRES NIVELES DE GOBIERNO.

COD.	Actividad Operativa / Inversiones	Ubigeo	U.M.	Prioridad	Meta	PROGRAMACION												Total Anual
						1	2	3	4	5	6	7	8	9	10	11	12	
AOI00136301757	A1. INCORPORACIÓN DEL ENFOQUE INTERCULTURAL EN INSTRUMENTOS DE GESTIÓN Y DE POLÍTICA PÚBLICA	150130 : SAN BORJA	120 : ENTIDAD	1 : Muy Alta	Fisico	6	10	13	5	22	32	19	19	21	18	18	10	193
					Financiero S/.	28,028.00	50,528.00	164,838.05	170,370.85	129,298.88	98,310.44	138,558.96	95,869.77	127,010.11	88,629.42	113,104.96	245,410.85	1,449,958.29
AOI00136301771	A3: ELABORACION Y/O ACTUALIZACIÓN DE INSTRUMENTOS NORMATIVOS PARA LA TRANSVERSALIZACIÓN DEL ENFOQUE INTERCULTURAL	150130 : SAN BORJA	416 : INSTRUMENTOS	1 : Muy Alta	Fisico	0	0	1	0	0	1	0	0	1	0	0	1	4
					Financiero S/.	14,014.00	14,014.00	14,014.00	25,963.51	14,070.35	16,050.45	22,050.45	22,050.00	7,000.00	16,000.00	16,000.00	16,000.00	197,226.76
AOI00136301781	A4: SEGUIMIENTO A LA COMISION MULTISECTORIAL DE PUEBLOS INDÍGENAS (DECRETO SUPREMO Nº 005-2021-MC)	150130 : SAN BORJA	599 : ACTA	1 : Muy Alta	Fisico	0	0	0	0	0	0	0	0	0	0	0	2	2
					Financiero S/.	14,017.68	14,199.23	14,199.23	14,000.00	14,070.35	0.00	0.00	0.00	0.00	18,000.00	67,500.00	155,986.49
AOI00136302175	A1. FORTALECIMIENTO DE CAPACIDADES INTERCULTURALES DE LOS SERVIDORES PÚBLICOS DE LOS SECTORES QUE PARTICIPAN EN LAS PIAS	150130 : SAN BORJA	088 : PERSONA CAPACITADA	1 : Muy Alta	Fisico	0	0	0	0	0	0	0	0	0	0	0	150	150
					Financiero S/.	0.00	8,828.83	54,096.34	29,488.00	10,500.00	8,238.21	14,200.00	12,264.61	10,080.00	8,340.00	7,940.00	6,500.00	170,475.99
AOI00136302176	A2. ACOMPAÑAMIENTO A AUTORIDADES LOCALES Y LÍDERES/AS INDÍGENAS PARA MEJORAR EL ACCESO DE LA POBLACIÓN INDÍGENA A LOS SERVICIO PÚBLICOS EN LAS INTERVENCIONES PIAS	150130 : SAN BORJA	259 : PERSONA INFORMADA	1 : Muy Alta	Fisico	0	0	0	4000	0	4000	0	4000	0	4000	0	4600	20600
					Financiero S/.	0.00	2,807.73	40,210.73	312,520.00	56,260.00	125,946.00	105,506.47	173,291.19	140,000.00	245,095.00	112,284.72	376,652.60	1,690,574.44
AOI00136302177	A3. ADECUACIÓN DE LA PRESTACIÓN DE LOS SERVICIOS PÚBLICOS BRINDADOS EN LAS PIAS PARA GARANTIZAR SU PERTINENCIA CULTURAL	150130 : SAN BORJA	087 : PERSONA ATENDIDA	1 : Muy Alta	Fisico	0	0	0	0	0	0	0	0	0	0	0	10000	10000
					Financiero S/.	0.00	0.00	0.00	106,108.00	33,840.00	10,944.00	65,256.00	34,400.88	49,000.00	73,490.00	14,000.00	217,706.31	604,745.19
AOI00136302178	A4. DIFUSIÓN DE INFORMACIÓN VINCULADA A TEMAS DE INTERCULTURALIDAD Y CARTERA DE SERVICIOS PÚBLICOS EN EL MARCO DE LAS PIAS	150130 : SAN BORJA	259 : PERSONA INFORMADA	1 : Muy Alta	Fisico	0	0	0	0	3000	0	3000	0	3000	0	0	3000	12000
					Financiero S/.	0.00	2,421.70	36,201.70	6,000.00	0.00	6,000.00	2,190.00	9,965.73	13,161.80	15,399.92	6,000.00	6,000.00	103,340.85
AOI00136302179	A5. ELABORACIÓN Y SISTEMATIZACIÓN DE LA INFORMACIÓN SOCIOCULTURAL Y GEOGRÁFICA PARA DETERMINAR LOS AVANCES EN LA ADECUACIÓN CULTURAL DE LOS SERVICIOS PÚBLICOS PIAS	150130 : SAN BORJA	902 : MATERIAL	1 : Muy Alta	Fisico	0	5	0	5	3	5	3	8	0	8	0	3	40
					Financiero S/.	0.00	30,128.93	54,579.08	70,311.81	56,983.78	40,000.00	40,500.00	57,500.00	44,053.76	39,000.00	60,904.44	102,500.00	596,461.80
AOI00136302181	A6. MONITOREO Y/O ACOMPAÑAMIENTO DE LA INTERVENCIÓN EN CAMPO	150130 : SAN BORJA	519 : MONITOREO	1 : Muy Alta	Fisico	0	0	0	1	0	1	0	1	0	1	0	0	4
					Financiero S/.	0.00	0.00	0.00	0.00	0.00	30,000.00	10,000.00	9,490.73	22,500.00	24,860.00	6,500.00	6,500.00	109,850.73
AOI00136302637	A5: GESTIÓN DEL CONOCIMIENTO EN MATERIA DE INTERCULTURALIDAD	150130 : SAN BORJA	060 : INFORME	1 : Muy Alta	Fisico	0	0	1	0	0	1	0	0	0	0	0	0	2
					Financiero S/.	0.00	0.00	0.00	4,000.00	34,070.34	16,050.43	16,050.45	0.00	0.00	0.00	0.00	0.00	70,171.22

OEI.02 REDUCIR LAS PRÁCTICAS DE RACISMO Y DISCRIMINACIÓN POR MOTIVOS ÉTNICO RACIALES.

AEI.02.01 SENSIBILIZACIÓN PERMANENTE EN MATERIA DE VALORACIÓN DE LA DIVERSIDAD CULTURAL; E INTERCULTURALIDAD DIRIGIDA A LA POBLACIÓN; CON ÉNFASIS EN LA VALORACIÓN DE LA MUJER INDÍGENA Y AFROPERUANA

COD.	Actividad Operativa / Inversiones	Ubigeo	U.M.	Prioridad	Meta	PROGRAMACION												Total Anual
						1	2	3	4	5	6	7	8	9	10	11	12	
AOI00136302638	A2. FORMACIÓN EN CAPACIDADES INTERCULTURALES PARA SERVIDORES PÚBLICOS Y/O CIUDADANÍA EN GENERAL	150130 : SAN BORJA	088 : PERSONA CAPACITADA	1 : Muy Alta	Fisico	0	0	700	0	0	650	0	800	500	950	800	350	4750
					Financiero S/.	14,014.00	14,014.00	20,014.00	22,000.00	24,070.35	22,050.45	22,050.44	22,050.00	16,500.00	17,000.00	14,500.00	11,000.00	219,263.24
AOI00136302877	PROMOCIÓN DE LA DIVERSIDAD CULTURAL PARA EL RECONOCIMIENTO Y VALORACIÓN DE LOS PUEBLOS INDÍGENAS Y PUEBLO AFROPERUANO (APEC)	150130 : SAN BORJA	086 : PERSONA	3 : Alta	Fisico	0	0	0	0	0	0	0	0	3600	80	0	0	3680
					Financiero S/.	0.00	0.00	0.00	0.00	0.00	0.00	0.00	0.00	130,206.16	148,000.00	18,960.00	459,911.84	757,078.00
AOI00136302878	ORGANIZACIÓN DE FERIAS DE INTEGRACION DE LOS PUEBLOS (APEC)	150130 : SAN BORJA	086 : PERSONA	3 : Alta	Fisico	0	0	0	0	0	0	0	0	32	268	0	0	300
					Financiero S/.	0.00	0.00	0.00	0.00	0.00	0.00	0.00	371.00	0.00	148,000.00	0.00	0.00	148,371.00

Unidad Ejecutora : 001363 - MINISTERIO DE CULTURA - ADMINISTRACION GENERAL
Centro de Costo: 15.02 - DIRECCIÓN DE POLÍTICAS INDÍGENAS

OEI.01 INCREMENTAR LA PRESTACIÓN DE SERVICIOS CON PERTINENCIA CULTURAL Y LINGÜÍSTICA HACIA LOS PUEBLOS INDÍGENAS U ORIGINARIOS Y EL PUEBLO AFROPERUANO.

AEI.01.04 ASISTENCIA TÉCNICA PERMANENTE EN LA INCORPORACIÓN DEL ENFOQUE INTERCULTURAL PARA LA PROVISIÓN DE SERVICIOS PÚBLICOS DIRIGIDO A LOS TRES NIVELES DE GOBIERNO.

COD.	Actividad Operativa / Inversiones	Ubigeo	U.M.	Prioridad	Meta	PROGRAMACION												Total Anual
						1	2	3	4	5	6	7	8	9	10	11	12	
AOI00136301377	A3: INCORPORACIÓN DE LA PERTINENCIA CULTURAL EN SERVICIOS PUBLICOS, INSTRUMENTOS DE GESTIÓN Y POLÍTICAS PÚBLICAS DIRIGIDAS A PUEBLOS INDIGENAS	150130 : SAN BORJA	120 : ENTIDAD	1 : Muy Alta	Fisico	0	1	1	1	1	29	7	7	10	12	0	0	69
					Financiero S/.	11,566.92	9,623.04	10,989.81	21,622.96	18,559.18	18,498.76	22,013.79	20,326.51	21,573.22	14,317.09	25,543.41	17,136.78	211,771.47

OEI.02 REDUCIR LAS PRÁCTICAS DE RACISMO Y DISCRIMINACIÓN POR MOTIVOS ÉTNICO RACIALES.

AEI.02.01 SENSIBILIZACIÓN PERMANENTE EN MATERIA DE VALORACIÓN DE LA DIVERSIDAD CULTURAL; E INTERCULTURALIDAD DIRIGIDA A LA POBLACIÓN; CON ÉNFASIS EN LA VALORACIÓN DE LA MUJER INDÍGENA Y AFROPERUANA

COD.	Actividad Operativa / Inversiones	Ubigeo	U.M.	Prioridad	Meta	PROGRAMACION												Total Anual
						1	2	3	4	5	6	7	8	9	10	11	12	
AOI00136302640	A1: PROMOCIÓN, PROTECCIÓN Y REVALORIZACIÓN DE LOS SABERES Y CONOCIMIENTOS TRADICIONALES DE LOS PUEBLOS INDÍGENAS	150130 : SAN BORJA	535 : ASISTENCIA TECNICA	1 : Muy Alta	Fisico	0	0	1	0	0	1	0	1	2	2	2	1	10
					Financiero S/.	11,566.92	9,623.04	10,989.81	13,393.69	14,229.69	36,138.77	20,571.45	20,326.50	35,107.71	16,298.00	31,683.40	54,087.32	274,016.30

OEI.04 ASEGURAR EL EJERCICIO DE LOS DERECHOS COLECTIVOS DE LOS PUEBLOS INDÍGENAS U ORIGINARIOS

AEI.04.02 ASISTENCIA TÉCNICA PERMANENTE PARA LA IMPLEMENTACIÓN Y FORTALECIMIENTO DE ESPACIOS DE PARTICIPACIÓN INDÍGENA EN ESPECIAL DE LA MUJER INDÍGENA PARA ENTIDADES PÚBLICAS DE LOS TRES NIVELES DE GOBIERNO.

COD.	Actividad Operativa / Inversiones	Ubigeo	U.M.	Prioridad	Meta	PROGRAMACION												Total Anual
						1	2	3	4	5	6	7	8	9	10	11	12	
AOI00136301355	A2: FORTALECIMIENTO DE ESPACIOS DE DIALOGO Y ESPACIOS MULTISECTORIALES CON PARTICIPACIÓN DE PUEBLOS INDÍGENAS	150130 : SAN BORJA	535 : ASISTENCIA TECNICA	1 : Muy Alta	Fisico	0	1	1	0	1	1	0	1	1	1	1	0	8
					Financiero S/.	11,566.92	9,623.04	10,989.81	13,393.69	12,559.18	17,878.76	22,178.41	22,808.10	21,573.22	15,039.18	25,543.40	31,066.40	214,220.11
AOI00136301357	A4: ASISTENCIA TÉCNICA, CAPACITACIÓN Y ACOMPAÑAMIENTO DE LOS PUEBLOS INDÍGENAS U ORIGINARIOS PARA SU DESARROLLO INTEGRAL	150130 : SAN BORJA	060 : INFORME	1 : Muy Alta	Fisico	1	0	1	2	1	1	2	1	4	4	4	4	25
					Financiero S/.	23,133.85	33,386.08	44,856.01	20,770.43	19,559.18	27,878.76	55,403.34	47,933.16	23,433.22	27,559.00	73,619.93	27,219.00	424,751.96
AOI00136302800	A5: CONDUCCIÓN DEL PROCESO DE ACTUALIZACIÓN DE LA PROPUESTA DE LA POLÍTICA NACIONAL DE PUEBLOS INDÍGENAS U ORIGINARIOS	150130 : SAN BORJA	001 : ACCION	3 : Muy Alta	Fisico	0	0	0	1	1	0	0	1	1	1	1	0	6
					Financiero S/.	0.00	0.00	0.00	31,000.00	69,367.11	129,240.60	66,539.00	8,000.00	2,667.99	119,759.52	24,078.50	132,322.44	582,975.16

Unidad Ejecutora : 001363 - MINISTERIO DE CULTURA - ADMINISTRACION GENERAL

Centro de Costo: 15.03 - DIRECCIÓN DE POLÍTICAS PARA LA POBLACIÓN AFROPERUANA

OEI.06 FORTALECER EL PLENO EJERCICIO DE LOS DERECHOS ECONÓMICOS; SOCIALES Y CULTURALES DEL PUEBLO AFROPERUANO

AEI.06.01 GESTIÓN DEL CONOCIMIENTO E INFORMACIÓN SOBRE EL PUEBLO AFROPERUANO; CON ESPECIAL ÉNFASIS EN MUJERES AFROPERUANAS.

COD.	Actividad Operativa / Inversiones	Ubigeo	U.M.	Prioridad	Meta	PROGRAMACION 1	2	3	4	5	6	7	8	9	10	11	12	Total Anual
AOI00136301381	A3: IMPLEMENTACIÓN DE UN SERVICIO DE GESTIÓN DE LA INFORMACIÓN SOBRE PUEBLO AFROPERUANO.	150130 : SAN BORJA	060 : INFORME	2 : Alta	Fisico	0	0	0	1	0	1	2	2	1	1	0	0	8
					Financiero S/.	11,000.00	11,461.14	11,461.14	11,461.14	8,789.06	8,669.30	10,564.00	10,851.66	6,500.00	13,613.68	14,618.37	38,604.06	157,593.55
AOI00136302183	A4: VISIBILIZACIÓN DE LA SITUACIÓN SOCIOECONÓMICA DEL PUEBLO AFROPERUANO Y SUS APORTES AL DESARROLLO NACIONAL.	150130 : SAN BORJA	259 : PERSONA INFORMADA	2 : Alta	Fisico	0	0	100	0	0	7000	500	0	0	1	300	0	7901
					Financiero S/.	3,162.26	3,162.26	3,162.26	3,162.26	14,877.90	60,192.28	16,432.09	14,192.84	8,463.87	17,959.26	12,000.00	50,348.31	207,115.59

OEI.06 FORTALECER EL PLENO EJERCICIO DE LOS DERECHOS ECONÓMICOS; SOCIALES Y CULTURALES DEL PUEBLO AFROPERUANO

AEI.06.02 GESTIÓN DE ESPACIOS Y HERRAMIENTAS DE PARTICIPACIÓN IMPLEMENTADOS DIRIGIDO A LAS ORGANIZACIONES AFROPERUANAS; CON ESPECIAL ÉNFASIS EN NIÑAS; JÓVENES Y MUJERES AFROPERUANAS.

COD.	Actividad Operativa / Inversiones	Ubigeo	U.M.	Prioridad	Meta	PROGRAMACION 1	2	3	4	5	6	7	8	9	10	11	12	Total Anual
AOI00136302187	A5: REALIZACIÓN DE SESIONES DEL GRUPO DE TRABAJO CON POBLACIÓN AFROPERUANA - GTPA	150130 : SAN BORJA	133 : SESION	1 : Muy Alta	Fisico	0	1	2	2	2	2	2	0	0	0	0	0	11
					Financiero S/.	7,064.00	7,564.00	8,064.00	11,083.65	6,277.89	13,715.26	4,727.14	0.00	0.00	0.00	0.00	0.00	58,495.94
AOI00136302914	A6: IMPLEMENTACIÓN DE ACCIONES PARA EL FORTALECIMIENTO DE LA PARTICIPACIÓN DEL PUEBLO AFROPERUANO EN PROMOCIÓN DEL DESARROLLO	150130 : SAN BORJA	001 : ACCION	3 : Alta	Fisico	0	0	0	0	0	0	0	1	2	2	2	1	8
					Financiero S/.	0.00	0.00	0.00	0.00	0.00	0.00	0.00	7,394.08	3,500.00	7,264.00	28,500.00	29,157.99	75,816.07

OEI.06 FORTALECER EL PLENO EJERCICIO DE LOS DERECHOS ECONÓMICOS; SOCIALES Y CULTURALES DEL PUEBLO AFROPERUANO

AEI.06.03 ASISTENCIA TÉCNICA PERMANENTE PARA LA IMPLEMENTACIÓN Y FORTALECIMIENTO DE ESPACIOS DE ATENCIÓN AL PUEBLO AFROPERUANO CON ÉNFASIS EN MUJERES AFROPERUANAS

COD.	Actividad Operativa / Inversiones	Ubigeo	U.M.	Prioridad	Meta	PROGRAMACION 1	2	3	4	5	6	7	8	9	10	11	12	Total Anual
AOI00136301367	A1: DISEÑO, APROBACION DE INSTRUMENTOS DE POLÍTICAS PÚBLICAS PARA PUEBLO AFROPERUANO	150130 : SAN BORJA	416 : INSTRUMENTOS	2 : Alta	Fisico	0	0	0	0	0	1	0	0	0	1	1	0	3
					Financiero S/.	14,000.00	23,000.00	14,655.90	13,000.00	7,533.48	8,669.30	24,629.00	11,204.30	21,029.00	14,174.94	35,766.80	49,029.00	236,691.72
AOI00136302645	A2: ASISTENCIA TÉCNICA Y CAPACITACIÓN EN LA IMPLEMENTACIÓN DE POLÍTICAS PÚBLICAS A FAVOR DEL PUEBLO AFROPERUANO A SECTORES PRIORIZADOS Y SOCIEDAD CIVIL	150130 : SAN BORJA	120 : ENTIDAD	1 : Muy Alta	Fisico	1	1	5	2	3	4	4	2	3	3	3	3	34
					Financiero S/.	14,000.00	19,020.00	9,646.52	29,174.47	12,324.63	46,669.30	22,227.00	27,107.47	14,729.00	13,227.83	11,000.00	30,217.91	249,344.13

Unidad Ejecutora : 001363 - MINISTERIO DE CULTURA - ADMINISTRACION GENERAL

Centro de Costo: 15.04 - DIRECCIÓN DE DIVERSIDAD CULTURAL Y ELIMINACIÓN DE LA DISCRIMINACIÓN RACIAL

OEI.02 REDUCIR LAS PRÁCTICAS DE RACISMO Y DISCRIMINACIÓN POR MOTIVOS ÉTNICO RACIALES.

AEI.02.01 SENSIBILIZACIÓN PERMANENTE EN MATERIA DE VALORACIÓN DE LA DIVERSIDAD CULTURAL; E INTERCULTURALIDAD DIRIGIDA A LA POBLACIÓN; CON ÉNFASIS EN LA VALORACIÓN DE LA MUJER INDÍGENA Y AFROPERUANA

COD.	Actividad Operativa / Inversiones	Ubigeo	U.M.	Prioridad	Meta	PROGRAMACION 1	2	3	4	5	6	7	8	9	10	11	12	Total Anual
AOI00136301721	A3. GESTIÓN DEL CONOCIMIENTO E INFORMACIÓN SOBRE DIVERSIDAD CULTURAL, RACISMO Y DISCRIMINACIÓN ÉTNICO RACIAL	150130 : SAN BORJA	248 : REPORTE	1 : Muy Alta	Fisico	0	0	0	0	0	1	0	0	0	0	0	0	1
					Financiero S/.	7,166.93	7,155.64	4,601.51	6,000.00	7,331.39	6,510.20	6,510.20	6,510.20	3,000.00	6,000.00	13,763.35	29,293.21	103,842.63
AOI00136301749	A5. INFORMACIÓN A LA CIUDADANÍA PARA EL FORTALECIMIENTO DE SU IDENTIDAD ÉTNICO CULTURAL A TRAVÉS DE LA VALORACIÓN DE LA DIVERSIDAD CULTURAL	150130 : SAN BORJA	259 : PERSONA INFORMADA	1 : Muy Alta	Fisico	0	0	5000	0	0	28000	28000	28000	28000	28000	28000	28000	201000
					Financiero S/.	7,166.93	10,315.64	39,246.32	36,789.37	14,464.13	38,114.36	51,621.70	28,942.58	15,047.89	15,500.00	14,533.45	134,293.23	406,035.60

OEI.02 REDUCIR LAS PRÁCTICAS DE RACISMO Y DISCRIMINACIÓN POR MOTIVOS ÉTNICO RACIALES.

AEI.02.02 ASISTENCIA TÉCNICA PERMANENTE A ENTIDADES EN MATERIA DE PREVENCIÓN DE LA DISCRIMINACIÓN ÉTNICO-RACIAL PARA LA PRESTACIÓN DE SERVICIOS LIBRES DE DISCRIMINACIÓN

COD.	Actividad Operativa / Inversiones	Ubigeo	U.M.	Prioridad	Meta	PROGRAMACION 1	2	3	4	5	6	7	8	9	10	11	12	Total Anual
AOI00136302188	A1. ELABORACIÓN Y/O IMPLEMENTACIÓN DE INSTRUMENTOS DE GESTIÓN SOBRE SERVICIOS LIBRES DE RACISMO Y DISCRIMINACIÓN ÉTNICO - RACIAL	150130 : SAN BORJA	120 : ENTIDAD	1 : Muy Alta	Fisico	0	0	0	0	1	1	1	7	1	8	1	1	21
					Financiero S/.	7,166.93	7,155.63	4,601.51	6,000.00	5,231.39	6,510.20	6,510.20	6,510.20	3,000.00	7,645.51	14,000.00	42,296.65	116,628.22
AOI00136302189	A2. FORTALECIMIENTO DE CAPACIDADES PARA LA VALORACIÓN DE LA DIVERSIDAD CULTURAL, PREVENCIÓN Y TRATAMIENTO DEL PROBLEMA DEL RACISMO Y LA DISCRIMINACIÓN ÉTNICO RACIAL A ENTIDADES PÚBLICAS Y PRIVADAS Y SOCIEDAD EN GENERAL	150130 : SAN BORJA	259 : PERSONA INFORMADA	1 : Muy Alta	Fisico	0	80	80	330	80	170	200	170	360	600	650	700	3420
					Financiero S/.	7,166.93	7,155.64	4,601.50	12,000.00	11,231.39	11,510.20	11,510.20	11,510.20	6,000.00	12,000.00	15,500.00	31,618.30	141,804.36

OEI.02 REDUCIR LAS PRÁCTICAS DE RACISMO Y DISCRIMINACIÓN POR MOTIVOS ÉTNICO RACIALES.

AEI.02.03 ORIENTACIÓN OPORTUNA A CIUDADANOS Y CIUDADANAS QUE REPORTAN Y/O DENUNCIAN CASOS DE DISCRIMINACIÓN ÉTNICO-RACIAL

COD.	Actividad Operativa / Inversiones	Ubigeo	U.M.	Prioridad	Meta	PROGRAMACION 1	2	3	4	5	6	7	8	9	10	11	12	Total Anual
AOI00136301772	A4. ORIENTACIÓN LEGAL Y SOCIAL EN CASOS DE DISCRIMINACIÓN ÉTNICO RACIAL Y RACISMO	150130 : SAN BORJA	513 : CASOS	1 : Muy Alta	Fisico	5	10	10	10	10	25	25	25	25	30	30	30	235
					Financiero S/.	7,166.93	7,155.64	24,601.51	18,000.00	17,231.39	13,510.17	19,510.17	19,511.17	13,000.00	17,500.00	22,500.00	61,808.21	241,495.19

Unidad Ejecutora : 001363 - MINISTERIO DE CULTURA - ADMINISTRACION GENERAL

Centro de Costo: 16.01 - DIRECCIÓN GENERAL DE DERECHOS DE LOS PUEBLOS INDÍGENAS

OEI.04 ASEGURAR EL EJERCICIO DE LOS DERECHOS COLECTIVOS DE LOS PUEBLOS INDÍGENAS U ORIGINARIOS

AEI.04.01 GESTIÓN PERMANENTE DE LA INFORMACIÓN DE PUEBLOS INDÍGENAS U ORIGINARIOS PARA LA CIUDADANÍA EN GENERAL.

COD.	Actividad Operativa / Inversiones	Ubigeo	U.M.	Prioridad	Meta	PROGRAMACION 1	2	3	4	5	6	7	8	9	10	11	12	Total Anual
AOI00136301232	MONITOREO Y GESTIÓN DE LA INFORMACIÓN SOBRE PUEBLOS INDÍGENAS U ORIGINARIOS Y LENGUAS INDÍGENAS U ORIGINARIAS	150130 : SAN BORJA	476 : SOLICITUD	1 : Muy Alta	Fisico	30	30	30	30	30	30	148	75	117	139	90	85	834
					Financiero S/.	38,297.28	48,297.28	105,918.65	123,642.15	98,165.29	147,162.06	118,626.28	38,720.04	33,720.04	33,720.04	71,293.04	264,846.17	1,122,408.32
AOI00136301233	ELABORACIÓN Y DIFUSION DE INFORMACIÓN SOBRE PUEBLOS INDÍGENAS U ORIGINARIOS	150130 : SAN BORJA	259 : PERSONA INFORMADA	1 : Muy Alta	Fisico	0	25	0	25	0	25	0	120	73	25	105	25	423
					Financiero S/.	29,710.66	29,710.66	38,953.75	29,710.66	27,746.21	29,246.21	38,297.28	52,060.86	29,710.66	29,710.66	29,710.66	29,710.66	394,278.93
AOI00136301868	CONDUCCIÓN DE ACCIONES DESTINADAS A LA IMPLEMENTACIÓN DE DERECHOS COLECTIVOS VINCULADOS A LA DEFENSA Y PROTECCIÓN DE LOS PUEBLOS INDÍGENAS.	150130 : SAN BORJA	060 : INFORME	1 : Muy Alta	Fisico	0	0	1	0	0	1	4	2	1	1	1	1	12
					Financiero S/.	25,844.30	69,490.42	56,091.08	60,286.88	80,386.88	107,048.74	98,183.40	71,168.83	86,676.07	56,320.21	73,814.64	71,809.62	857,121.07

OEI.04 ASEGURAR EL EJERCICIO DE LOS DERECHOS COLECTIVOS DE LOS PUEBLOS INDÍGENAS U ORIGINARIOS

AEI.04.02 ASISTENCIA TÉCNICA PERMANENTE PARA LA IMPLEMENTACIÓN Y FORTALECIMIENTO DE ESPACIOS DE PARTICIPACIÓN INDÍGENA EN ESPECIAL DE LA MUJER INDÍGENA PARA ENTIDADES PÚBLICAS DE LOS TRES NIVELES DE GOBIERNO.

COD.	Actividad Operativa / Inversiones	Ubigeo	U.M.	Prioridad	Meta	PROGRAMACION 1	2	3	4	5	6	7	8	9	10	11	12	Total Anual
AOI00136301869	CONDUCCIÓN DE ACCIONES QUE PROMUEVAN ESPACIOS DE PARTICIPACIÓN Y ESPACIOS DE DIÁLOGO RELACIONADOS A LA GARANTÍA DE LOS DERECHOS DE LOS PUEBLOS INDÍGENAS U ORIGINARIOS	150130 : SAN BORJA	060 : INFORME	1 : Muy Alta	Fisico	0	0	1	0	0	1	2	2	1	2	0	0	9
					Financiero S/.	17,482.02	18,371.44	29,623.60	16,372.50	16,651.34	17,481.34	68,440.54	19,351.54	22,734.33	20,914.07	19,351.54	19,963.43	286,737.69

OEI.04 ASEGURAR EL EJERCICIO DE LOS DERECHOS COLECTIVOS DE LOS PUEBLOS INDÍGENAS U ORIGINARIOS

AEI.04.03 ASISTENCIA TÉCNICA Y CAPACITACIÓN PERMANENTE SOBRE CONSULTA PREVIA A SERVIDORES PÚBLICOS; POBLACIÓN INDÍGENA Y CIUDADANÍA EN GENERAL

COD.	Actividad Operativa / Inversiones	Ubigeo	U.M.	Prioridad	Meta	PROGRAMACION 1	2	3	4	5	6	7	8	9	10	11	12	Total Anual
AOI00136301870	FORTALECIMIENTO DE CAPACIDADES SOBRE DERECHOS COLECTIVOS DE PUEBLOS INDIGENAS U ORIGINARIOS CON ENFOQUE DE GÉNERO	150130 : SAN BORJA	088 : PERSONA CAPACITADA	1 : Muy Alta	Fisico	0	0	60	0	0	60	0	0	60	0	0	0	180
					Financiero S/.	4,015.31	0.00	1,103.00	0.00	0.00	0.00	0.00	0.00	6,314.67	6,314.67	6,314.67	11,314.67	35,376.99

OEI.13 FORTALECER LA GESTIÓN INSTITUCIONAL

AEI.13.03 GESTIÓN INSTITUCIONAL EFECTIVA DEL MINISTERIO DE CULTURA

COD.	Actividad Operativa / Inversiones	Ubigeo	U.M.	Prioridad	Meta	PROGRAMACION 1	2	3	4	5	6	7	8	9	10	11	12	Total Anual
AOI00136302939	GESTIÓN DE ACTIVIDADES RELACIONADAS A DERECHOS COLECTIVOS DE PUEBLOS INDÍGENAS U ORIGINARIOS, EN EL MARCO DEL FORO DE COOPERACIÓN APEC 2024	150130 : SAN BORJA	086 : PERSONA	3 : Muy Alta	Fisico	0	0	0	0	0	0	0	0	0	0	1000	0	1000
					Financiero S/.	0.00	0.00	0.00	0.00	0.00	0.00	0.00	0.00	0.00	0.00	0.00	40,590.00	40,590.00

Unidad Ejecutora : 001363 - MINISTERIO DE CULTURA - ADMINISTRACION GENERAL

Centro de Costo: 16.02 - DIRECCIÓN DE CONSULTA PREVIA

OEI.04 ASEGURAR EL EJERCICIO DE LOS DERECHOS COLECTIVOS DE LOS PUEBLOS INDÍGENAS U ORIGINARIOS

AEI.04.03 ASISTENCIA TÉCNICA Y CAPACITACIÓN PERMANENTE SOBRE CONSULTA PREVIA A SERVIDORES PÚBLICOS; POBLACIÓN INDÍGENA Y CIUDADANÍA EN GENERAL

COD.	Actividad Operativa / Inversiones	Ubigeo	U.M.	Prioridad	Meta	PROGRAMACION 1	2	3	4	5	6	7	8	9	10	11	12	Total Anual
AOI00136301137	IMPLEMENTACION DE PROCESOS DE CONSULTA PREVIA EN EL SECTOR CULTURA	150130 : SAN BORJA	533 : PROCESO	1 : Muy Alta	Fisico	0	0	0	2	0	2	0	0	0	0	2	0	6
					Financiero S/.	26,838.31	29,012.92	29,233.31	78,390.68	63,401.70	61,730.10	38,821.22	56,510.31	40,189.52	34,354.31	19,851.81	21,460.31	499,794.50
AOI00136301138	ASISTENCIA TÉCNICAS PARA LA IMPLEMENTACIÓN DEL DERECHO A LA CONSULTA PREVIA	150130 : SAN BORJA	322 : PERSONA ASISTIDA	1 : Muy Alta	Fisico	20	50	50	70	270	250	80	100	200	452	300	80	1922
					Financiero S/.	38,076.12	44,908.80	64,740.48	67,175.27	60,201.90	58,997.61	44,347.61	61,066.33	30,233.82	66,868.77	33,955.46	56,633.71	627,205.88
AOI00136301139	ELABORACION DE PROPUESTAS NORMATIVAS Y/O DOCUMENTOS PARA LA	150130 : SAN BORJA	036 : DOCUMENTO	1 : Muy Alta	Fisico	0	0	0	0	0	0	0	1	0	0	0	0	1

	IMPLEMENTACION DEL DERECHO A LA CONSULTA PREVIA				Financiero S/.	13,312.77	12,322.77	12,222.77	12,225.14	12,322.77	12,322.77	13,322.77	12,422.77	12,620.53	12,620.53	12,620.53	12,620.53	150,956.65
AOI00136301140	INCORPORACION DE INFORMACION SOBRE PUEBLOS INDIGENAS EN LOS INSTRUMENTOS DE GESTION AMBIENTAL	150130 : SAN BORJA	060 : INFORME	1 : Muy Alta	Fisico	3	5	5	5	5	5	5	5	8	10	10	9	75
					Financiero S/.	14,625.54	12,645.54	29,705.54	32,504.23	23,708.14	25,817.54	26,567.54	38,645.00	12,645.00	25,645.00	19,145.00	25,645.00	287,299.07
AOI00136301142	FORTALECIMIENTO DE CAPACIDADES SOBRE CONSULTA PREVIA	150130 : SAN BORJA	088 : PERSONA CAPACITADA	1 : Muy Alta	Fisico	0	20	20	60	545	300	300	20	270	50	150	0	1735
					Financiero S/.	22,938.31	21,268.31	25,548.31	29,271.33	28,144.61	32,454.61	32,936.61	31,936.61	33,149.61	32,396.61	24,436.61	28,140.61	342,622.14
AOI00136301143	PROMOCION DEL DERECHO A LA CONSULTA PREVIA	150130 : SAN BORJA	097 : PUBLICACION	1 : Muy Alta	Fisico	0	0	1	1	2	2	1	3	2	1	2	1	16
					Financiero S/.	3,812.77	2,822.77	2,722.77	2,849.93	5,733.90	10,758.90	2,933.90	2,933.90	2,933.90	2,933.90	2,933.90	3,933.90	47,304.44

OEI.04 ASEGURAR EL EJERCICIO DE LOS DERECHOS COLECTIVOS DE LOS PUEBLOS INDÍGENAS U ORIGINARIOS

AEI.04.04 SEGUIMIENTO OPORTUNO A LA IMPLEMENTACIÓN DE LOS ACUERDOS RESULTANTES DE LOS PROCESOS DE CONSULTA PREVIA EFECTUADOS POR LAS ENTIDADES PROMOTORAS.

COD.	Actividad Operativa / Inversiones	Ubigeo	U.M.	Prioridad	Meta	PROGRAMACION												Total Anual
						1	2	3	4	5	6	7	8	9	10	11	12	
AOI00136301145	SEGUIMIENTO Y MONITOREO DE PROCESOS Y ACUERDOS DE CONSULTA PREVIA	150130 : SAN BORJA	533 : PROCESO	1 : Muy Alta	Fisico	0	0	0	0	0	0	0	0	0	0	0	60	60
					Financiero S/.	7,812.77	6,822.77	20,921.72	24,187.14	19,822.77	11,172.77	20,250.87	27,822.77	11,822.77	27,822.77	14,377.59	67,944.61	260,781.32

Unidad Ejecutora : 001363 - MINISTERIO DE CULTURA - ADMINISTRACION GENERAL

Centro de Costo: 16.03 - DIRECCIÓN DE LENGUAS INDÍGENAS

OEI.01 INCREMENTAR LA PRESTACIÓN DE SERVICIOS CON PERTINENCIA CULTURAL Y LINGÜÍSTICA HACIA LOS PUEBLOS INDÍGENAS U ORIGINARIOS Y EL PUEBLO AFROPERUANO.

AEI.01.02 FORMACIÓN PERMANENTE COMO INTÉRPRETES Y TRADUCTORES EN LENGUAS INDÍGENAS U ORIGINARIAS DIRIGIDO A CIUDADANOS Y CIUDADANAS BILINGÜES.

COD.	Actividad Operativa / Inversiones	Ubigeo	U.M.	Prioridad	Meta	PROGRAMACION												Total Anual
						1	2	3	4	5	6	7	8	9	10	11	12	
AOI00136301188	FORMACIÓN DE INTÉRPRETES Y TRADUCTORES EN LENGUAS INDÍGENAS U ORIGINARIAS	150130 : SAN BORJA	088 : PERSONA CAPACITADA	1 : Muy Alta	Fisico	0	0	0	0	0	50	39	0	0	0	6	0	95
					Financiero S/.	5,315.00	5,315.00	12,315.00	121,315.00	87,262.47	120,531.85	30,254.64	9,815.00	5,315.00	50,815.00	40,531.57	103,189.80	591,975.33

OEI.01 INCREMENTAR LA PRESTACIÓN DE SERVICIOS CON PERTINENCIA CULTURAL Y LINGÜÍSTICA HACIA LOS PUEBLOS INDÍGENAS U ORIGINARIOS Y EL PUEBLO AFROPERUANO.

AEI.01.03 SERVICIO DE TRADUCCIÓN E INTERPRETACIÓN REMOTA Y PRESENCIAL EN LENGUAS INDÍGENAS U ORIGINARIAS PARA LOS HABLANTES DE LENGUAS INDÍGENAS U ORIGINARIAS Y SERVIDORES PÚBLICOS EN SITUACIONES DE EMERGENCIA.

COD.	Actividad Operativa / Inversiones	Ubigeo	U.M.	Prioridad	Meta	PROGRAMACION												Total Anual
						1	2	3	4	5	6	7	8	9	10	11	12	
AOI00136301201	INTERPRETACIÓN Y TRADUCCIÓN EN LENGUAS INDÍGENAS U ORIGINARIAS	150130 : SAN BORJA	006 : ATENCION	1 : Muy Alta	Fisico	150	150	150	150	150	150	150	150	402	425	150	150	2327
					Financiero S/.	17,794.00	59,894.00	59,894.00	65,244.01	60,044.01	60,044.01	61,033.73	60,044.01	60,044.01	60,044.01	55,794.01	113,144.01	733,017.81

OEI.01 INCREMENTAR LA PRESTACIÓN DE SERVICIOS CON PERTINENCIA CULTURAL Y LINGÜÍSTICA HACIA LOS PUEBLOS INDÍGENAS U ORIGINARIOS Y EL PUEBLO AFROPERUANO.

AEI.01.04 ASISTENCIA TÉCNICA PERMANENTE EN LA INCORPORACIÓN DEL ENFOQUE INTERCULTURAL PARA LA PROVISIÓN DE SERVICIOS PÚBLICOS DIRIGIDO A LOS TRES NIVELES DE GOBIERNO.

COD.	Actividad Operativa / Inversiones	Ubigeo	U.M.	Prioridad	Meta	PROGRAMACION												Total Anual
						1	2	3	4	5	6	7	8	9	10	11	12	
AOI00136302162	ASISTENCIA TÉCNICA PARA LA PROVISIÓN DE SERVICIOS PÚBLICOS EN LENGUAS INDÍGENAS U ORIGINARIAS EN EL DEPARTAMENTO DE AYACUCHO	050101 : AYACUCHO	120 : ENTIDAD	1 : Muy Alta	Fisico	0	0	0	0	0	0	0	0	0	0	10	0	10
					Financiero S/.	8,315.00	8,315.00	8,315.00	8,315.00	8,315.00	8,315.00	8,615.00	8,315.00	8,315.00	8,615.00	8,615.00	9,215.00	101,580.00
AOI00136302164	ASISTENCIA TÉCNICA PARA LA PROVISIÓN DE SERVICIOS PÚBLICOS EN LENGUAS INDÍGENAS U ORIGINARIAS EN EL DEPARTAMENTO DE HUANCAVELICA	090101 : HUANCAVELICA	120 : ENTIDAD	1 : Muy Alta	Fisico	0	0	0	0	0	14	0	0	0	0	1	0	15
					Financiero S/.	6,265.00	9,265.00	9,265.00	9,265.00	24,265.00	6,265.00	6,565.00	6,265.00	6,265.00	6,265.00	6,265.00	6,565.00	102,780.00
AOI00136302165	ASISTENCIA TÉCNICA PARA LA PROVISIÓN DE SERVICIOS PÚBLICOS EN LENGUAS INDÍGENAS U ORIGINARIAS EN EL DEPARTAMENTO DE ANCASH	020101 : HUARAZ	120 : ENTIDAD	1 : Muy Alta	Fisico	0	0	0	0	0	0	0	0	0	0	0	7	7
					Financiero S/.	0.00	0.00	0.00	0.00	0.00	0.00	0.00	0.00	5,633.60	5,633.60	5,633.60	5,933.65	22,834.45
AOI00136302166	ASISTENCIA TÉCNICA PARA LA PROVISIÓN DE SERVICIOS PÚBLICOS EN LENGUAS INDÍGENAS U ORIGINARIAS EN EL DEPARTAMENTO DE UCAYALI	250101 : CALLERIA	120 : ENTIDAD	1 : Muy Alta	Fisico	0	0	0	0	0	0	0	1	0	0	0	0	1
					Financiero S/.	3,765.00	8,265.00	4,500.00	4,500.00	7,322.71	5,633.60	5,933.60	5,633.60	0.00	0.00	0.00	0.00	45,553.51

OEI.02 REDUCIR LAS PRÁCTICAS DE RACISMO Y DISCRIMINACIÓN POR MOTIVOS ÉTNICO RACIALES.

AEI.02.01 SENSIBILIZACIÓN PERMANENTE EN MATERIA DE VALORACIÓN DE LA DIVERSIDAD CULTURAL; E INTERCULTURALIDAD DIRIGIDA A LA POBLACIÓN; CON ÉNFASIS EN LA VALORACIÓN DE LA MUJER INDÍGENA Y AFROPERUANA

COD.	Actividad Operativa / Inversiones	Ubigeo	U.M.	Prioridad	Meta	PROGRAMACION												Total Anual
						1	2	3	4	5	6	7	8	9	10	11	12	
AOI00136302897	ORGANIZACIÓN DEL FESTIVAL HABLEMOS NUESTRAS LENGUAS (APEC)	150130 : SAN BORJA	086 : PERSONA	3 : Muy Alta	Fisico	0	0	0	0	0	0	0	0	1890	0	1000	0	2890
					Financiero S/.	0.00	0.00	0.00	0.00	0.00	0.00	0.00	0.00	87,260.72	8,999.21	13,000.00	177,425.07	286,685.00

OEI.03 INCREMENTAR LA TRANSMISIÓN INTERGENERACIONAL Y EL DOMINIO ORAL Y ESCRITO DE LAS LENGUAS INDÍGENAS U ORIGINARIAS Y LA TRADICIÓN ORAL DE SUS HABLANTES.

AEI.03.01 FORTALECIMIENTO DE CAPACIDADES PERMANENTE PARA LA INVESTIGACIÓN EN Y SOBRE LENGUAS INDÍGENAS U ORIGINARIAS DIRIGIDO A LA CIUDADANÍA HABLANTE DE LENGUA INDÍGENA U ORIGINARIA E INSTITUCIONES PÚBLICAS Y

COD.	Actividad Operativa / Inversiones	Ubigeo	U.M.	Prioridad	Meta	PROGRAMACION												Total Anual
						1	2	3	4	5	6	7	8	9	10	11	12	
AOI00136301194	PROMOCIÓN DEL USO Y DESARROLLO DE LAS LENGUAS INDÍGENAS U ORIGINARIAS Y GARANTÍA DE LOS DERECHOS LINGÜÍSTICOS	150130 : SAN BORJA	117 : EVENTOS	1 : Muy Alta	Fisico	0	1	0	0	1	0	0	1	0	0	1	1	5
					Financiero S/.	21,457.06	65,984.90	127,955.11	123,403.33	52,280.97	50,575.71	143,189.52	79,367.59	55,101.99	62,174.06	53,238.92	99,039.71	933,768.87
AOI00136301210	IMPLEMENTACIÓN DEL REGISTRO NACIONAL DE LENGUAS INDÍGENAS U ORIGINARIAS	150130 : SAN BORJA	060 : INFORME	1 : Muy Alta	Fisico	0	0	0	0	0	1	0	0	0	1	0	0	2
					Financiero S/.	5,765.00	5,765.00	5,765.00	5,814.67	5,814.67	5,814.67	6,114.67	5,814.67	5,814.67	5,814.67	5,814.67	6,114.67	70,227.03

Unidad Ejecutora : 001363 - MINISTERIO DE CULTURA - ADMINISTRACION GENERAL

Centro de Costo: 16.04 - DIRECCIÓN DE PIACI

OEI.02 REDUCIR LAS PRÁCTICAS DE RACISMO Y DISCRIMINACIÓN POR MOTIVOS ÉTNICO RACIALES.

AEI.02.01 SENSIBILIZACIÓN PERMANENTE EN MATERIA DE VALORACIÓN DE LA DIVERSIDAD CULTURAL; E INTERCULTURALIDAD DIRIGIDA A LA POBLACIÓN; CON ÉNFASIS EN LA VALORACIÓN DE LA MUJER INDÍGENA Y AFROPERUANA

COD.	Actividad Operativa / Inversiones	Ubigeo	U.M.	Prioridad	Meta	PROGRAMACION												Total Anual
						1	2	3	4	5	6	7	8	9	10	11	12	
AOI00136302898	ORGANIZACIÓN DE FERIAS DE INTEGRACION DE LOS PUEBLOS (APEC)	150130 : SAN BORJA	086 : PERSONA	3 : Muy Alta	Fisico	0	0	0	0	0	0	0	0	800	0	0	0	800
					Financiero S/.	0.00	0.00	0.00	0.00	0.00	0.00	0.00	2,240.00	19,450.00	64,198.47	0.00	30,485.53	116,374.00
AOI00136302899	SENSIBILIZACIÓN DE LA DIVERSIDAD CULTURAL PARA EL RECONOCIMIENTO Y VALORACIÓN DE LA POBLACIÓN INDÍGENA EN SITUACIÓN DE AISLAMIENTO Y CONTACTO INICIAL (APEC)	150130 : SAN BORJA	086 : PERSONA	3 : Muy Alta	Fisico	0	0	0	0	0	0	0	0	0	0	80	0	80
					Financiero S/.	0.00	0.00	0.00	0.00	0.00	0.00	0.00	0.00	19,450.00	0.00	52,270.00	41,890.00	113,610.00

OEI.05 FORTALECER LA PROTECCIÓN DE LOS DERECHOS DE LOS PUEBLOS INDÍGENAS EN SITUACIÓN DE AISLAMIENTO Y CONTACTO INICIAL (PIACI).

AEI.05.01 ACCIONES DE CONTROL Y VIGILANCIA EFECTIVAS Y OPORTUNAS EN EL ÁMBITO DE LOS PUEBLOS INDÍGENAS EN SITUACIÓN DE AISLAMIENTO Y CONTACTO INICIAL (PIACI)

COD.	Actividad Operativa / Inversiones	Ubigeo	U.M.	Prioridad	Meta	PROGRAMACION												Total Anual
						1	2	3	4	5	6	7	8	9	10	11	12	
AOI00136302036	MONITOREO DE LA RESERVA TERRITORIAL KUGAPAKORI NAHUA NANTI Y OTROS - SECTOR MEGANTONI	080914 : MEGANTONI	519 : MONITOREO	1 : Muy Alta	Fisico	0	0	0	1	0	1	0	0	1	0	1	0	4
					Financiero S/.	6,674.15	6,674.15	6,674.15	6,674.15	6,674.15	6,674.15	6,974.15	8,574.15	6,753.51	6,674.15	11,674.15	6,974.15	87,669.16
AOI00136302037	MONITOREO DE LA RESERVA TERRITORIAL KUGAPAKORI NAHUA NANTI Y OTROS - SECTOR SEPAHUA	250202 : SEPAHUA	519 : MONITOREO	1 : Muy Alta	Fisico	0	0	0	1	0	1	0	0	1	0	0	1	4
					Financiero S/.	6,674.15	17,434.15	18,409.15	6,674.15	6,674.15	6,674.15	6,974.15	6,674.15	6,832.87	12,695.15	6,674.15	6,974.15	109,364.52
AOI00136302038	MONITOREO DEL SECTOR RÍO ALTO MADRE DE DIOS Y PARQUE NACIONAL DEL MANU - SECTOR FITZCARRALD	170202 : FITZCARRALD	519 : MONITOREO	1 : Muy Alta	Fisico	0	0	0	1	0	0	1	0	0	0	1	1	4
					Financiero S/.	6,674.15	8,794.15	6,674.15	6,674.15	6,674.15	6,674.15	6,974.15	6,674.15	6,674.15	6,674.15	9,674.15	6,974.15	85,809.80
AOI00136302039	MONITOREO DEL SECTOR RÍO ALTO MADRE DE DIOS Y PARQUE NACIONAL DEL MANU - SECTOR MANU	170201 : MANU	519 : MONITOREO	1 : Muy Alta	Fisico	0	0	0	1	0	0	1	0	0	0	0	1	3
					Financiero S/.	6,674.15	8,794.15	6,674.15	6,674.15	6,674.15	6,674.15	6,974.15	6,674.15	6,674.15	6,674.15	6,674.15	10,974.15	86,809.80
AOI00136302040	MONITOREO DE LA RESERVA TERRITORIAL MADRE DE DIOS - SECTOR IÑAPARI	170301 : INAPARI	519 : MONITOREO	1 : Muy Alta	Fisico	0	0	0	0	0	0	1	1	1	1	0	1	5
					Financiero S/.	6,674.15	6,674.15	6,674.15	6,674.15	7,274.15	6,674.15	6,974.15	6,674.15	6,753.51	6,774.15	6,674.15	9,974.15	84,469.16
AOI00136302041	MONITOREO DE LA RESERVA TERRITORIAL MADRE DE DIOS - SECTOR LAS PIEDRAS	170103 : LAS PIEDRAS	519 : MONITOREO	1 : Muy Alta	Fisico	0	1	0	0	0	0	1	0	0	1	1	1	5
					Financiero S/.	2,674.00	2,674.00	2,674.00	2,674.00	2,674.00	2,674.00	6,285.78	2,674.00	2,674.00	2,774.00	7,674.00	5,774.00	43,899.78
AOI00136302042	MONITOREO DE LA RESERVA TERRITORIAL MADRE DE DIOS - SECTOR TAMBOPATA	170101 : TAMBOPATA	519 : MONITOREO	1 : Muy Alta	Fisico	0	0	0	0	0	0	1	0	0	1	0	1	3
					Financiero S/.	1,744.00	2,344.00	1,744.00	1,744.00	1,744.00	1,744.00	2,044.00	1,844.00	1,744.00	1,844.00	1,744.00	5,240.00	25,524.00
AOI00136302043	MONITOREO DE LA RESERVA INDÍGENA MURUNAHUA - SECTOR RAIMONDI	250201 : RAYMONDI	519 : MONITOREO	1 : Muy Alta	Fisico	0	0	1	0	0	1	0	0	0	3	0	2	7
					Financiero S/.	3,488.00	3,488.00	3,488.00	3,488.00	3,488.00	3,488.00	3,788.00	3,488.00	3,488.00	3,688.00	6,976.00	3,788.00	46,144.00
AOI00136302044	MONITOREO DE LA RESERVA INDÍGENA MURUNAHUA - SECTOR YURÚA	250204 : YURUA	519 : MONITOREO	1 : Muy Alta	Fisico	0	0	0	0	0	0	0	1	1	1	0	1	4
					Financiero S/.	3,488.00	3,488.00	3,488.00	3,488.00	3,488.00	3,488.00	3,788.00	3,488.00	3,488.00	3,488.00	3,488.00	4,188.00	42,856.00
AOI00136302045	MONITOREO DE LA RESERVA INDÍGENA ISCONAHUA	250101 : CALLERIA	519 : MONITOREO	1 : Muy Alta	Fisico	0	0	2	0	0	1	0	0	1	1	1	1	7
					Financiero S/.	3,674.15	3,674.15	3,674.15	3,674.15	4,424.15	3,674.15	3,974.15	3,674.15	3,674.15	3,911.11	7,674.15	3,974.15	49,676.76
AOI00136302046	MONITOREO DE LA RESERVA INDÍGENA MASHCO PIRO	250401 : PURUS	519 : MONITOREO	1 : Muy Alta	Fisico	0	0	1	0	0	1	0	0	1	1	1	0	5
					Financiero S/.	5,174.15	5,174.15	5,174.15	5,174.15	5,174.15	5,174.15	5,475.15	5,175.15	5,175.15	5,175.15	11,162.15	5,475.15	68,682.80
AOI00136302047	MONITOREO AL AMBITO DE LA RESERVA INDÍGENA KAKATAIBO - SECTOR NORTE	160601 : CONTAMANA	519 : MONITOREO	1 : Muy Alta	Fisico	0	0	0	0	0	1	0	2	1	0	0	0	4
					Financiero S/.	0.00	0.00	0.00	0.00	0.00	0.00	0.00	0.00	0.00	0.00	0.00	200.00	200.00
AOI00136302049	MONITOREO AL AMBITO DE LA RESERVA INDÍGENA YAVARÍ TAPICHE - SECTOR SOPLIN	160401 : RAMON CASTILLA	519 : MONITOREO	1 : Muy Alta	Fisico	1	0	0	0	1	0	0	0	1	0	0	1	4
					Financiero S/.	7,018.15	7,018.15	7,018.15	7,018.15	7,018.15	7,018.15	7,318.15	7,018.15	7,018.50	7,255.46	7,018.15	7,318.15	85,055.46
AOI00136302050	MONITOREO AL AMBITO DE LAS RESERVAS INDÍGENAS YAVARÍ MIRIM Y YAVARÍ TAPICHE - SECTOR YAQUERANA	160511 : YAQUERANA	519 : MONITOREO	1 : Muy Alta	Fisico	0	0	0	0	0	0	1	0	0	0	1	0	2
					Financiero S/.	3,088.00	3,088.00	3,088.00	3,088.00	3,088.00	3,088.00	3,388.00	3,088.00	3,088.00	3,088.00	3,088.00	3,388.00	37,656.00
AOI00136302051	MONITOREO AL AMBITO DE LA RESERVA INDÍGENA YAVARÍ MIRIM - SECTOR SAN PABLO	160404 : SAN PABLO	519 : MONITOREO	1 : Muy Alta	Fisico	0	0	0	0	0	0	0	1	0	0	0	0	1
					Financiero S/.	5,674.15	5,674.15	5,674.15	5,674.15	5,674.15	5,674.15	5,974.15	5,674.15	5,674.15	5,674.15	5,674.15	5,974.15	68,689.80
AOI00136302052	MONITOREO AL AMBITO DE LA SOLICITUD DE RESERVA INDÍGENA NAPO TIGRE - SECTOR NAPO	160107 : NAPO	519 : MONITOREO	1 : Muy Alta	Fisico	0	0	0	0	0	0	0	0	0	0	1	0	1
					Financiero S/.	3,488.00	3,488.00	3,488.00	3,488.00	3,488.00	3,488.00	3,788.00	3,488.00	3,488.00	3,488.00	3,488.00	3,788.00	42,456.00
AOI00136302053	MONITOREO AL AMBITO DE LA SOLICITUD DE RESERVA INDÍGENA NAPO TIGRE - SECTOR TIGRE	160303 : TIGRE	519 : MONITOREO	1 : Muy Alta	Fisico	0	0	0	0	0	0	0	0	0	0	0	1	1
					Financiero S/.	1,344.00	1,344.00	1,344.00	1,344.00	1,344.00	1,344.00	1,644.00	1,344.00	1,344.00	1,344.00	1,344.00	1,644.00	16,728.00

AOI00136302054	MMONITOREO AL AMBITO DE LA SOLICITUD DE RESERVA INDÍGENA SIERRA DEL DIVISOR OCCIDENTAL - SECTOR CONTAMANA	160601 : CONTAMANA	519 : MONITOREO	1 : Muy Alta	Fisico	0	1	0	0	0	0	0	1	0	0	0	0	2
					Financiero S/.	1,744.00	1,744.00	1,744.00	1,744.00	1,744.00	1,744.00	31,539.00	24,699.00	1,744.00	1,744.00	1,744.00	2,044.00	73,978.00
AOI00136302055	PATRULLAJE PARA EL CONTROL Y VIGILANCIA DE LA RESERVA TERRITORIAL KUGAPAKORI NAHUA NANTI Y OTROS - SECTOR CUSCO	080914 : MEGANTONI	553 : PATRULLAJE	1 : Muy Alta	Fisico	2	2	0	5	5	6	5	6	12	9	5	5	62
					Financiero S/.	5,674.15	45,056.15	5,674.15	49,677.15	5,674.15	5,674.15	48,976.15	5,674.15	5,674.15	35,843.15	5,674.15	9,074.15	228,345.80
AOI00136302056	PATRULLAJE PARA EL CONTROL Y VIGILANCIA DE LA RESERVA TERRITORIAL KUGAPAKORI NAHUA NANTI Y OTROS - SECTOR UCAYALI	250202 : SEPAHUA	553 : PATRULLAJE	1 : Muy Alta	Fisico	2	2	0	5	5	5	5	12	11	5	5	5	62
					Financiero S/.	5,674.15	45,314.15	9,274.15	32,314.15	6,469.15	7,869.15	29,069.15	11,204.15	5,814.15	40,821.15	5,674.15	13,674.15	213,171.80
AOI00136302057	PATRULLAJE PARA EL CONTROL Y VIGILANCIA DEL RÍO ALTO MADRE DE DIOS - SECTOR FITZCARRALD	170202 : FITZCARRALD	553 : PATRULLAJE	1 : Muy Alta	Fisico	8	8	0	8	8	8	8	8	11	11	11	11	100
					Financiero S/.	1,977.03	42,758.07	6,549.07	47,384.15	1,949.07	1,949.07	49,190.07	4,649.07	1,949.07	39,119.57	9,949.07	5,200.99	212,624.30
AOI00136302058	PATRULLAJE PARA EL CONTROL Y VIGILANCIA DEL RÍO ALTO MADRE DE DIOS - SECTOR MANU	170201 : MANU	553 : PATRULLAJE	1 : Muy Alta	Fisico	7	7	0	7	7	7	7	7	7	7	7	7	77
					Financiero S/.	0.00	0.00	0.00	0.00	1,400.00	11,720.00	2,000.00	300.00	200.00	3,000.00	7,000.00	1,600.00	27,220.00
AOI00136302059	PATRULLAJE PARA EL CONTROL Y VIGILANCIA DE LA RESERVA TERRITORIAL MADRE DE DIOS - SECTOR TAMBOPATA	170101 : TAMBOPATA	553 : PATRULLAJE	1 : Muy Alta	Fisico	6	6	0	6	6	6	6	11	11	10	6	6	80
					Financiero S/.	8,174.15	41,570.75	17,561.38	51,221.48	9,074.15	9,074.15	54,890.65	9,074.15	10,443.04	44,939.04	11,343.98	8,974.15	276,341.07
AOI00136302060	PATRULLAJE PARA EL CONTROL Y VIGILANCIA DE LA RESERVA INDÍGENA ISCONAHUA	250101 : CALLERIA	553 : PATRULLAJE	1 : Muy Alta	Fisico	3	3	3	3	3	3	3	3	0	6	3	3	36
					Financiero S/.	1,744.00	29,032.50	11,131.23	27,477.00	2,224.00	2,224.00	30,162.00	2,224.00	2,224.00	25,961.50	4,009.00	7,500.00	145,913.23
AOI00136302061	PATRULLAJE PARA EL CONTROL Y VIGILANCIA DE LA RESERVA INDÍGENA MASHCO PIRO	250401 : PURUS	553 : PATRULLAJE	1 : Muy Alta	Fisico	3	3	0	3	3	3	3	6	5	6	3	3	41
					Financiero S/.	1,344.00	34,019.00	10,731.23	31,741.41	3,248.00	3,248.00	35,740.00	3,752.00	3,248.00	33,188.00	6,674.00	5,144.00	172,077.64
AOI00136302062	PATRULLAJE PARA EL CONTROL Y VIGILANCIA DE LA RESERVA INDÍGENA MURUNAHUA - SECTOR RAIMONDI	250201 : RAYMONDI	553 : PATRULLAJE	1 : Muy Alta	Fisico	1	1	5	1	1	3	3	4	1	2	2	2	26
					Financiero S/.	3,088.00	24,198.50	5,088.00	22,292.00	5,388.00	5,388.00	26,308.50	5,210.20	5,388.00	21,340.25	8,258.00	6,888.00	138,835.45
AOI00136302063	PATRULLAJE PARA LA VIGILANCIA DE LA DE RESERVA INDÍGENA YAVARÍ TAPICHE	160502 : ALTO TAPICHE	553 : PATRULLAJE	1 : Muy Alta	Fisico	2	2	0	2	2	2	2	2	4	4	2	2	26
					Financiero S/.	1,744.00	1,744.00	1,744.00	1,744.00	1,744.00	6,419.00	2,044.00	1,744.00	1,744.00	1,744.00	1,744.00	1,000.00	25,159.00
AOI00136302064	PATRULLAJE PARA EL CONTROL Y VIGILANCIA DE LA RESERVA INDÍGENA MURUNAHUA - SECTOR YURUA	250204 : YURUA	553 : PATRULLAJE	1 : Muy Alta	Fisico	0	0	0	1	2	3	3	1	3	3	2	2	20
					Financiero S/.	0.00	21,110.50	0.00	19,204.00	600.00	600.00	20,590.50	1,200.00	600.00	16,152.25	4,915.00	3,500.00	88,472.25
AOI00136302065	PATRULLAJE PARA EL CONTROL Y VIGILANCIA DE LA RESERVA INDÍGENA KAKATIBO NORTE - SECTOR CONTAMANA	160601 : CONTAMANA	553 : PATRULLAJE	1 : Muy Alta	Fisico	0	0	0	0	0	0	1	0	0	0	1	0	2
					Financiero S/.	1,744.00	1,744.00	1,744.00	1,744.00	1,744.00	1,744.00	0.00	0.00	0.00	0.00	0.00	1,000.00	11,464.00
AOI00136302066	PATRULLAJE PARA EL CONTROL Y VIGILANCIA DE LA RESERVA INDÍGENA KAKATIBO NORTE - SECTOR PADRE ABAD	250301 : PADRE ABAD	553 : PATRULLAJE	1 : Muy Alta	Fisico	0	0	0	0	0	0	0	0	1	0	1	0	2
					Financiero S/.	1,744.00	4,599.00	8,680.00	5,212.00	1,744.00	1,744.00	0.00	0.00	0.00	0.00	0.00	5,010.27	28,733.27
AOI00136302067	PATRULLAJE PARA EL CONTROL Y VIGILANCIA DE LA RESERVA INDÍGENA KAKATIBO SUR - SECTOR PADRE ABAD	250301 : PADRE ABAD	553 : PATRULLAJE	1 : Muy Alta	Fisico	1	1	2	1	1	0	2	1	1	0	2	1	13
					Financiero S/.	1,744.00	1,744.00	1,744.00	5,212.00	1,744.00	1,744.00	0.00	0.00	0.00	0.00	0.00	2,344.00	16,276.00
AOI00136302070	PATRULLAJE PARA EL CONTROL Y VIGILANCIA DE LA RESERVA INDÍGENA YAVARI TAPICHE - SECTOR YAQUERANA	160511 : YAQUERANA	553 : PATRULLAJE	1 : Muy Alta	Fisico	0	0	0	0	0	0	0	0	1	1	1	1	4
					Financiero S/.	3,674.15	3,674.15	3,674.15	3,674.15	3,674.15	3,674.15	3,974.15	3,674.15	3,774.15	3,774.15	3,674.15	3,974.15	44,889.80
AOI00136302071	PATRULLAJE PARA EL CONTROL Y VIGILANCIA DE LA RESERVA INDÍGENA YAVARI TAPICHE - SECTOR SOPLIN	160401 : RAMON CASTILLA	553 : PATRULLAJE	1 : Muy Alta	Fisico	0	2	0	2	2	2	2	2	4	4	2	2	24
					Financiero S/.	1,744.00	1,744.00	13,479.00	1,744.00	1,744.00	6,419.00	2,044.00	1,744.00	1,744.00	1,744.00	1,744.00	4,088.00	39,982.00
AOI00136302072	CONSTRUCCIÓN E IMPLEMENTACIÓN DE PUESTOS DE CONTROL PARA LA PROTECCIÓN DE RESERVAS INDÍGENAS	150130 : SAN BORJA	493 : PUESTO DE CONTROL	1 : Muy Alta	Fisico	0	0	0	0	0	0	1	0	0	0	0	3	4
					Financiero S/.	1,744.00	1,744.00	1,744.00	33,176.00	1,744.00	1,744.00	2,044.00	1,744.00	1,744.00	1,744.00	1,744.00	2,044.00	52,960.00
AOI00136302073	ATENCIÓN DE SITUACIONES DE EMERGENCIA POR CONTACTO ENTRE INDÍGENAS EN AISLAMIENTO CON COMUNIDADES NATIVAS Y OTROS	150130 : SAN BORJA	060 : INFORME	1 : Muy Alta	Fisico	0	0	1	0	0	0	0	0	2	0	0	1	4
					Financiero S/.	8,865.00	16,064.00	10,731.23	10,078.50	1,344.00	9,708.50	18,866.00	1,344.00	8,325.15	17,292.50	1,344.00	2,444.00	106,406.88
AOI00136302074	ACOMPAÑAMIENTO Y SEGUIMIENTO A LAS ACCIONES DIRIGIDAS A LOS PUEBLOS INDÍGENAS EN CONTACTO INICIAL	150130 : SAN BORJA	060 : INFORME	1 : Muy Alta	Fisico	0	0	1	0	1	0	0	4	4	3	0	3	16
					Financiero S/.	4,674.15	4,674.15	25,974.15	4,674.15	14,144.15	8,874.15	14,493.65	4,814.80	4,714.15	16,609.15	4,674.15	5,774.15	114,094.95
AOI00136302075	FORTALECIMIENTO DE CAPACIDADES PARA FUNCIONARIOS, SERVIDORES PÚBLICOS Y SOCIEDAD CIVIL EN LA PROTECCIÓN DE LOS PIACI	150130 : SAN BORJA	486 : TALLER	1 : Muy Alta	Fisico	0	0	0	0	2	0	2	0	0	4	2	0	10
					Financiero S/.	5,174.15	5,174.15	5,174.15	5,174.15	5,174.15	5,174.15	6,074.15	6,208.15	5,213.50	5,603.22	5,174.15	6,274.15	65,592.22
AOI00136302141	MONITOREO A TRAVÉS DEL ANÁLISIS DE IMÁGENES SATELITALES Y DE IMÁGENES DE SOBREVUELOS EN RESERVAS INDÍGENAS Y TERRITORIALES, SOLICITUDES DE CREACIÓN DE RESERVAS INDÍGENAS Y OTRAS ZONAS, PARA ACTUALIZAR EL SISTEMA DE ALERTAS Y LAS EVIDENCIAS PIACI	150130 : SAN BORJA	519 : MONITOREO	1 : Muy Alta	Fisico	0	0	0	0	0	0	0	0	0	0	2	1	3
					Financiero S/.	6,674.15	6,674.15	6,674.15	6,674.15	6,674.15	6,674.15	6,674.15	6,674.15	6,674.15	6,674.15	6,674.15	6,974.15	80,389.80
AOI00136302142	SEGUIMIENTO A LA GESTIÓN DE LAS RESERVAS INDÍGENAS Y SOLICITUDES INDÍGENAS	150130 : SAN BORJA	060 : INFORME	1 : Muy Alta	Fisico	0	0	1	29	29	29	29	29	29	14	15	18	222
					Financiero S/.	0.00	0.00	56,800.00	87,700.00	51,306.51	77,354.41	64,000.00	138,938.58	61,900.00	57,700.00	0.00	74,484.21	670,183.71

OEI.05 FORTALECER LA PROTECCIÓN DE LOS DERECHOS DE LOS PUEBLOS INDÍGENAS EN SITUACIÓN DE AISLAMIENTO Y CONTACTO INICIAL (PIACI).

AEI.05.02 ADECUACIÓN Y/O CATEGORIZACIÓN DE RESERVAS TERRITORIALES E INDÍGENAS EN BENEFICIO DE LOS PUEBLOS INDÍGENAS EN SITUACIÓN DE AISLAMIENTO Y CONTACTO INICIAL (PIACI)

COD.	Actividad Operativa / Inversiones	Ubigeo	U.M.	Prioridad	Meta	PROGRAMACION 1	2	3	4	5	6	7	8	9	10	11	12	Total Anual
AOI00136301820	RECONOCIMIENTO DE LOS PIACI Y CATEGORIZACIÓN DE RESERVAS INDÍGENAS	150130 : SAN BORJA	060 : INFORME	1 : Muy Alta	Fisico	0	0	1	0	0	0	0	0	1	0	1	0	3
					Financiero S/.	13,488.00	13,488.00	10,116.53	13,488.00	14,030.03	8,341.96	15,371.72	13,488.00	13,646.72	14,985.50	24,158.00	15,600.00	170,202.46
AOI00136301826	ASISTENCIA TÉCNICA A COMUNIDADES NATIVAS PARA LA ELABORACIÓN E IMPLEMENTACIÓN DE PLANES DE CONTIGENCIA PARA LA PROTECCIÓN DE PIACI EN SUS TERRITORIOS COMUNALES	150130 : SAN BORJA	535 : ASISTENCIA TECNICA	1 : Muy Alta	Fisico	0	0	0	1	0	0	0	0	0	0	0	0	1
					Financiero S/.	0.00	0.00	0.00	0.00	0.00	1,000.00	0.00	0.00	0.00	0.00	0.00	2,044.00	3,044.00
AOI00136301828	ELABORACIÓN Y/O ACTUALIZACIÓN DE PLANES DE PROTECCIÓN DE RESERVAS INDÍGENAS	150130 : SAN BORJA	091 : PLAN	1 : Muy Alta	Fisico	0	0	0	0	0	0	0	1	0	0	1	1	3
					Financiero S/.	8,174.15	8,174.15	8,174.15	8,174.15	8,174.15	8,174.15	8,474.15	8,174.15	8,174.15	8,174.15	18,848.76	8,474.15	109,364.41
AOI00136301829	CONFORMACIÓN DE COMITÉS DE GESTIÓN DE RESERVAS INDÍGENAS	150130 : SAN BORJA	599 : ACTA	1 : Muy Alta	Fisico	0	0	0	1	0	0	0	0	0	0	0	0	1
					Financiero S/.	5,674.15	5,674.15	5,674.15	13,109.15	5,674.15	5,674.15	5,974.15	5,674.15	5,674.15	5,674.15	5,674.15	5,974.15	76,124.80
AOI00136301836	GESTIÓN Y DIFUSIÓN DE INFORMACIÓN SOBRE LA PROTECCIÓN DE LOS DERECHOS DE LOS PIACI	150130 : SAN BORJA	060 : INFORME	1 : Muy Alta	Fisico	0	0	0	0	0	0	0	0	1	0	0	0	1
					Financiero S/.	0.00	0.00	0.00	0.00	0.00	2,500.00	2,650.52	2,574.12	2,574.12	2,574.12	2,574.12	4,474.12	19,921.12
AOI00136301840	ASISTENCIA TÉCNICA A LAS DDC DE CUSCO, MADRE DE DIOS, UCAYALI, HUÁNUCO Y LORETO PARA LA ELABORACIÓN DEL PLAN ANUAL DE FISCALIZACIÓN EN EL MARCO DE LA IMPLEMENTACIÓN DEL DECRETO LEGISLATIVO N° 1374, DECRETO LEGISLATIVO QUE ESTABLECE RÉGIMEN SANCIONADOR POR INCUMPLIMIENTO DE LAS DISPOSICIONES DE LA LEY N° 28736	150130 : SAN BORJA	060 : INFORME	1 : Muy Alta	Fisico	0	0	0	0	0	0	0	0	0	0	1	0	1
					Financiero S/.	1,744.00	1,744.00	1,744.00	1,744.00	1,744.00	1,744.00	1,744.00	1,744.00	1,744.00	1,744.00	1,744.00	2,344.00	21,528.00

Unidad Ejecutora : 001363 - MINISTERIO DE CULTURA - ADMINISTRACION GENERAL

Centro de Costo: 17.01 - DIRECCIÓN DESCONCENTRADA DE CULTURA AMAZONAS

OEI.01 INCREMENTAR LA PRESTACIÓN DE SERVICIOS CON PERTINENCIA CULTURAL Y LINGÜÍSTICA HACIA LOS PUEBLOS INDÍGENAS U ORIGINARIOS Y EL PUEBLO AFROPERUANO.

AEI.01.04 ASISTENCIA TÉCNICA PERMANENTE EN LA INCORPORACIÓN DEL ENFOQUE INTERCULTURAL PARA LA PROVISIÓN DE SERVICIOS PÚBLICOS DIRIGIDO A LOS TRES NIVELES DE GOBIERNO.

COD.	Actividad Operativa / Inversiones	Ubigeo	U.M.	Prioridad	Meta	PROGRAMACION 1	2	3	4	5	6	7	8	9	10	11	12	Total Anual
AOI00136302825	ASISTENCIA TECNICA PARA LA GESTION TERRITORIAL EN MATERIA DE PUEBLOS INDÍGENAS Y POBLACIÓN AFROPERUANA CON ENFOQUE INTERCULTURAL	010101 : CHACHAPOYAS	535 : ASISTENCIA TECNICA	3 : Muy Alta	Fisico	0	0	0	1	0	0	1	1	0	1	1	1	6
					Financiero S/.	0.00	0.00	0.00	0.00	4,000.00	0.00	0.00	8,000.00	0.00	4,800.00	4,000.00	8,000.00	28,800.00

OEI.11 OPTIMIZAR LA PREVENCIÓN DE LA AFECTACIÓN DEL PATRIMONIO CULTURAL DE LA NACIÓN

AEI.11.02 FORMACIÓN DE CAPACIDADES PERMANENTE DE LOS ACTORES INVOLUCRADOS EN LA DEFENSA; RECUPERACIÓN Y RESTITUCIÓN Y MANEJO TERRITORIAL DEL PATRIMONIO CULTURAL EN SUS JURISDICCIONES

COD.	Actividad Operativa / Inversiones	Ubigeo	U.M.	Prioridad	Meta	PROGRAMACION 1	2	3	4	5	6	7	8	9	10	11	12	Total Anual
AOI00136302171	FORTALECIMIENTO DE LA GESTION PARTICIPATIVA DE LOS MONUMENTOS ARQUEOLOGICOS	010101 : CHACHAPOYAS	117 : EVENTOS	1 : Muy Alta	Fisico	0	1	0	1	0	1	0	1	0	1	0	1	6
					Financiero S/.	25,481.62	24,281.62	46,162.97	44,281.62	38,281.62	26,281.62	47,581.62	0.00	44,281.62	0.00	0.00	0.65	296,634.96

OEI.11 OPTIMIZAR LA PREVENCIÓN DE LA AFECTACIÓN DEL PATRIMONIO CULTURAL DE LA NACIÓN

AEI.11.04 PROTECCIÓN PERMANENTE A LOS BIENES DEL PATRIMONIO CULTURAL DE LA NACIÓN A FAVOR DE LA CIUDADANÍA.

COD.	Actividad Operativa / Inversiones	Ubigeo	U.M.	Prioridad	Meta	PROGRAMACION 1	2	3	4	5	6	7	8	9	10	11	12	Total Anual
AOI00136301290	PRESERVACIÓN DE MONUMENTOS ARQUEOLOGICOS	010101 : CHACHAPOYAS	530 : BIEN	1 : Muy Alta	Fisico	0	0	0	0	0	0	0	0	0	0	0	1	1
					Financiero S/.	27,500.00	450,700.00	95,000.00	294,794.90	467,512.81	392,314.53	421,365.00	425,602.84	530,424.25	840,677.97	450,000.00	655,960.70	5,051,853.00
AOI00136301295	OPERACIÓN Y MANTENIMIENTO DE LOS SITIOS/MONUMENTOS ARQUEOLÓGICOS DE SU JURISDICCIÓN	010101 : CHACHAPOYAS	530 : BIEN	1 : Muy Alta	Fisico	0	0	0	0	0	0	0	0	0	0	0	1	1
					Financiero S/.	53,490.93	55,558.07	54,791.33	52,235.30	53,891.87	55,558.07	63,805.43	55,558.07	55,558.07	55,558.07	53,137.60	61,627.19	670,770.00
AOI00136302824	"EJECUCIÓN DEL PROYECTO DESARROLLO SOSTENIBLE DEL PAISAJE CULTURAL DEL VALLE ALTO DEL UTCUBAMBA"	010101 : CHACHAPOYAS	530 : BIEN	3 : Muy Alta	Fisico	0	0	0	0	0	0	0	1	1	0	0	0	2
					Financiero S/.	0.00	0.00	0.00	18,000.00	9,000.00	0.00	9,000.00	12,960.00	9,000.00	4,500.00	4,500.00	9,000.00	75,960.00
AOI00136302894	RECUPERACIÓN DE LA JALCA GRANDE - AMAZONAS	010101 : CHACHAPOYAS	530 : BIEN	3 : Muy Alta	Fisico	0	0	0	0	0	0	0	0	0	0	0	1	1
					Financiero S/.	0.00	0.00	0.00	0.00	0.00	0.00	0.00	0.00	0.00	2,500.00	14,950.00	317,199.00	334,649.00
AOI00136302941	PUESTA EN VALOR DEL CENTRO HISTÓRICO DE CHACHAPOYAS	010101 : CHACHAPOYAS	530 : BIEN	3 : Muy Alta	Fisico	0	0	0	0	0	0	0	0	0	0	0	1	1
					Financiero S/.	0.00	0.00	0.00	0.00	0.00	0.00	0.00	0.00	0.00	0.00	0.00	30,481.00	30,481.00

OEI.11 OPTIMIZAR LA PREVENCIÓN DE LA AFECTACIÓN DEL PATRIMONIO CULTURAL DE LA NACIÓN

AEI.11.08 PREVENCIÓN OPORTUNA DE AFECTACIONES EN PRESUNTOS BIENES ARQUEOLÓGICOS DEL PATRIMONIO CULTURAL DE LA NACIÓN EN BENEFICIO DEL PAÍS

COD.	Actividad Operativa / Inversiones	Ubigeo	U.M.	Prioridad	Meta	PROGRAMACION 1	2	3	4	5	6	7	8	9	10	11	12	Total Anual
AOI00136301284	ATENCIÓN DE SOLICITUDES CIRAS	010101 : CHACHAPOYAS	001 : ACCION	1 : Muy Alta	Fisico	15	15	15	15	15	15	50	60	22	50	50	50	372
					Financiero S/.	20,000.00	40,000.00	40,000.00	40,000.00	30,000.00	30,000.00	30,000.00	67,662.23	30,000.00	25,000.00	25,000.00	25,000.00	402,662.23
AOI00136301285	ATENCIÓN DE SOLICITUDES DE INTERVENCIONES ARQUEOLOGICAS - PMA	010101 : CHACHAPOYAS	476 : SOLICITUD	1 : Muy Alta	Fisico	5	5	5	5	5	5	5	5	5	5	5	5	60
					Financiero S/.	63,500.00	61,591.38	48,806.82	48,806.82	56,000.00	58,000.00	40,000.00	44,281.62	30,000.00	67,195.15	81,443.33	61,950.94	661,576.06

OEI.13 FORTALECER LA GESTIÓN INSTITUCIONAL

AEI.13.03 GESTIÓN INSTITUCIONAL EFECTIVA DEL MINISTERIO DE CULTURA

COD.	Actividad Operativa / Inversiones	Ubigeo	U.M.	Prioridad	Meta	PROGRAMACION 1	2	3	4	5	6	7	8	9	10	11	12	Total Anual
AOI00136302514	GESTION OPERATIVA Y ADMINISTRATIVA DE LA DDC AMAZONAS	150130 : SAN BORJA	001 : ACCION	1 : Muy Alta	Fisico	1	1	1	1	1	1	1	1	1	1	1	1	12
					Financiero S/.	0.00	0.00	0.00	18,968.43	10,883.78	16,033.26	21,493.78	0.00	29,605.63	35,906.53	35,000.00	68,796.34	236,687.75

Unidad Ejecutora : 001363 - MINISTERIO DE CULTURA - ADMINISTRACION GENERAL

Centro de Costo: 18.01 - DIRECCIÓN DESCONCENTRADA DE CULTURA ANCASH

OEI.01 INCREMENTAR LA PRESTACIÓN DE SERVICIOS CON PERTINENCIA CULTURAL Y LINGÜÍSTICA HACIA LOS PUEBLOS INDÍGENAS U ORIGINARIOS Y EL PUEBLO AFROPERUANO.

AEI.01.04 ASISTENCIA TÉCNICA PERMANENTE EN LA INCORPORACIÓN DEL ENFOQUE INTERCULTURAL PARA LA PROVISIÓN DE SERVICIOS PÚBLICOS DIRIGIDO A LOS TRES NIVELES DE GOBIERNO.

COD.	Actividad Operativa / Inversiones	Ubigeo	U.M.	Prioridad	Meta	PROGRAMACION 1	2	3	4	5	6	7	8	9	10	11	12	Total Anual
AOI00136302806	ASISTENCIA TECNICA PARA LA GESTION TERRITORIAL EN MATERIA DE PUEBLOS INDÍGENAS Y POBLACIÓN AFROPERUANA CON ENFOQUE INTERCULTURAL	020101 : HUARAZ	535 : ASISTENCIA TECNICA	3 : Alta	Fisico	0	0	0	1	1	1	0	0	1	1	1	1	7
					Financiero S/.	0.00	0.00	0.00	670.00	11,979.00	3,997.30	4,000.00	0.00	4,000.00	4,000.00	4,000.00	8,000.70	40,647.00

OEI.07 INCREMENTAR LA PARTICIPACIÓN DE LA POBLACIÓN EN BIENES; SERVICIOS Y ACTIVIDADES CULTURALES DIVERSOS.

AEI.07.04 ESPECTÁCULOS ARTÍSTICOS Y CULTURALES DIVERSOS Y ACCESIBLES A LA POBLACIÓN

COD.	Actividad Operativa / Inversiones	Ubigeo	U.M.	Prioridad	Meta	PROGRAMACION 1	2	3	4	5	6	7	8	9	10	11	12	Total Anual
AOI00136302853	PROMOCIÓN DE FESTIVALES, CONCIERTOS, EXPOSICIONES, EXHIBICIONES EN INDUSTRIAS CULTURALES EN LA POBLACIÓN	020101 : HUARAZ	010 : BENEFICIARIO	3 : Alta	Fisico	0	0	0	0	700	0	0	0	0	0	0	0	700
					Financiero S/.	0.00	0.00	0.00	0.00	12,180.00	0.00	3,740.00	0.00	0.00	0.00	0.00	0.00	15,920.00

OEI.08 FORTALECER EL DESARROLLO DE LA OFERTA CULTURAL DE LAS ARTES E INDUSTRIAS CULTURALES Y CREATIVAS.

AEI.08.01 FORTALECIMIENTO DE CAPACIDADES PERMANENTE A CREADORES; GESTORES Y EMPRENDEDORES DE LAS INDUSTRIAS CULTURALES Y ARTES

COD.	Actividad Operativa / Inversiones	Ubigeo	U.M.	Prioridad	Meta	PROGRAMACION 1	2	3	4	5	6	7	8	9	10	11	12	Total Anual
AOI00136302805	PROMOCIÓN DEL ACCESO Y DISFRUTE DEL ARTE A TRAVÉS DE TALLERES PARA LA POBLACIÓN	020101 : HUARAZ	010 : BENEFICIARIO	3 : Alta	Fisico	0	0	0	100	0	0	0	0	0	0	0	0	100
					Financiero S/.	0.00	0.00	0.00	4,860.00	0.00	0.00	0.00	0.00	0.00	0.00	0.00	0.00	4,860.00

OEI.08 FORTALECER EL DESARROLLO DE LA OFERTA CULTURAL DE LAS ARTES E INDUSTRIAS CULTURALES Y CREATIVAS.

AEI.08.03 DESARROLLO DE FERIAS; FESTIVALES; MERCADOS Y/O ESPACIOS DE CIRCULACIÓN DE BIENES Y SERVICIOS CULTURALES PERMANENTES PARA LOS AGENTES CULTURALES

COD.	Actividad Operativa / Inversiones	Ubigeo	U.M.	Prioridad	Meta	PROGRAMACION 1	2	3	4	5	6	7	8	9	10	11	12	Total Anual
AOI00136302933	ORGANIZACIÓN DE LA FERIA INTERNACIONAL DEL LIBRO DE NUEVO CHIMBOTE	150130 : SAN BORJA	117 : EVENTOS	3 : Muy Alta	Fisico	0	0	0	0	0	0	0	0	0	1	0	0	1
					Financiero S/.	0.00	0.00	0.00	0.00	0.00	0.00	0.00	0.00	0.00	10,700.00	0.00	0.00	10,700.00

OEI.10 FORTALECER LA APROPIACIÓN SOCIAL Y SALVAGUARDA DEL PATRIMONIO COMO PARTE DE LA IDENTIDAD CULTURAL DE LA POBLACIÓN Y SU TERRITORIO

AEI.10.01 SENSIBILIZACIÓN E INFORMACIÓN PERMANENTE SOBRE CONOCIMIENTOS Y PRÁCTICAS PARA LA APROPIACIÓN SOCIAL Y USO SOSTENIBLE DEL PATRIMONIO CULTURAL ORIENTADA A LA CIUDADANÍA

COD.	Actividad Operativa / Inversiones	Ubigeo	U.M.	Prioridad	Meta	PROGRAMACION 1	2	3	4	5	6	7	8	9	10	11	12	Total Anual
AOI00136302925	DIFUSIÓN Y PROMOCIÓN DE LA PARTICIPACIÓN CIUDADANA EN MUSEOS	150130 : SAN BORJA	259 : PERSONA INFORMADA	3 : Alta	Fisico	0	0	0	0	0	0	0	400	0	0	0	1	401
					Financiero S/.	0.00	0.00	0.00	0.00	0.00	0.00	0.00	5,250.00	0.00	0.00	0.00	150.00	5,400.00

OEI.11 OPTIMIZAR LA PREVENCIÓN DE LA AFECTACIÓN DEL PATRIMONIO CULTURAL DE LA NACIÓN

AEI.11.04 PROTECCIÓN PERMANENTE A LOS BIENES DEL PATRIMONIO CULTURAL DE LA NACIÓN A FAVOR DE LA CIUDADANÍA.

COD.	Actividad Operativa / Inversiones	Ubigeo	U.M.	Prioridad	Meta	PROGRAMACION 1	2	3	4	5	6	7	8	9	10	11	12	Total Anual
AOI00136301601	IMPLEMENTACIÓN DE EXPOSICIONES TEMPORALES O PERMANENTES EN LOS MUSEOS DE SU JURISDICCIÓN	020101 : HUARAZ	001 : ACCION	1 : Alta	Fisico	0	0	0	1	1	0	1	0	0	1	0	1	5
					Financiero S/.	37,114.25	37,004.67	48,910.13	46,858.58	35,264.29	37,010.66	40,098.54	38,074.43	39,041.19	39,267.73	103,356.02	153,797.51	655,798.00
AOI00136301858	ATENCIÓN DE DENUNCIAS Y OPERATIVOS DE PREVENCIÓN PARA LA DEFENSA DE LOS BIENES PERTENECIENTES AL PATRIMONIO CULTURAL DE LA NACIÓN	020101 : HUARAZ	530 : BIEN	1 : Alta	Fisico	0	0	0	0	0	0	0	0	0	0	0	4	4
					Financiero S/.	10,485.25	10,491.09	20,581.80	21,910.43	13,818.11	10,548.24	12,546.50	11,451.79	13,681.22	21,815.84	21,732.66	23,348.07	192,411.00
AOI00136302807	ACTUALIZACION Y VERIFICACIÓN DEL INVENTARIO DE LAS COLECCIONES BIENES CULTURALES MUEBLES	020101 : HUARAZ	248 : REPORTE	3 : Alta	Fisico	0	0	0	1	1	1	1	1	1	1	1	1	9
					Financiero S/.	0.00	0.00	0.00	0.00	4,000.00	4,000.00	4,000.00	4,000.00	6,400.00	4,000.00	6,600.00	4,000.00	37,000.00

OEI.11 OPTIMIZAR LA PREVENCIÓN DE LA AFECTACIÓN DEL PATRIMONIO CULTURAL DE LA NACIÓN

AEI.11.08 PREVENCIÓN OPORTUNA DE AFECTACIONES EN PRESUNTOS BIENES ARQUEOLÓGICOS DEL PATRIMONIO CULTURAL DE LA NACIÓN EN BENEFICIO DEL PAÍS

COD.	Actividad Operativa / Inversiones	Ubigeo	U.M.	Prioridad	Meta	PROGRAMACION 1	2	3	4	5	6	7	8	9	10	11	12	Total Anual
AOI00136301555	ATENCIÓN DE SOLICITUDES CIRAS	020101 : HUARAZ	001 : ACCION	1 : Muy Alta	Fisico	40	40	40	40	187	176	176	176	83	176	176	176	1486
					Financiero S/.	21,750.00	21,750.00	21,750.00	21,750.00	21,750.00	21,750.00	14,250.00	14,250.00	21,750.00	21,750.00	21,750.00	21,750.00	246,000.00
AOI00136301567	ATENCIÓN DE SOLICITUDES DE INTERVENCIONES ARQUEOLÓGICAS	020101 : HUARAZ	001 : ACCION	1 : Muy Alta	Fisico	50	50	54	50	50	54	50	50	54	50	50	54	616
					Financiero S/.	21,500.00	21,500.00	21,500.00	21,500.00	21,500.00	21,500.00	14,000.00	14,000.00	21,500.00	21,500.00	21,500.00	21,500.00	243,000.00

OEI.13 FORTALECER LA GESTIÓN INSTITUCIONAL

AEI.13.03 GESTIÓN INSTITUCIONAL EFECTIVA DEL MINISTERIO DE CULTURA

COD.	Actividad Operativa / Inversiones	Ubigeo	U.M.	Prioridad	Meta	PROGRAMACION 1	2	3	4	5	6	7	8	9	10	11	12	Total Anual
AOI00136301590	GESTIÓN OPERATIVA Y ADMINISTRATIVA DE LA DDC ANCASH	020101 : HUARAZ	001 : ACCION	1 : Alta	Fisico	1	1	1	1	1	1	1	1	1	1	1	1	12
					Financiero S/.	108,271.35	255,350.36	90,324.88	413,284.32	256,506.65	111,712.90	304,382.36	436,511.51	453,363.42	101,577.62	278,849.77	621,038.86	3,431,174.00

Unidad Ejecutora : 001363 - MINISTERIO DE CULTURA - ADMINISTRACION GENERAL

Centro de Costo: 19.01 - DIRECCIÓN DESCONCENTRADA DE CULTURA APURÍMAC

OEI.01 INCREMENTAR LA PRESTACIÓN DE SERVICIOS CON PERTINENCIA CULTURAL Y LINGÜÍSTICA HACIA LOS PUEBLOS INDÍGENAS U ORIGINARIOS Y EL PUEBLO AFROPERUANO.

AEI.01.04 ASISTENCIA TÉCNICA PERMANENTE EN LA INCORPORACIÓN DEL ENFOQUE INTERCULTURAL PARA LA PROVISIÓN DE SERVICIOS PÚBLICOS DIRIGIDO A LOS TRES NIVELES DE GOBIERNO.

COD.	Actividad Operativa / Inversiones	Ubigeo	U.M.	Prioridad	Meta	PROGRAMACION 1	2	3	4	5	6	7	8	9	10	11	12	Total Anual
AOI00136302895	ACCIONES PARA FORTALECER LA GESTION TERRITORIAL EN MATERIA DE INTERCULTURALIDAD	030101 : ABANCAY	535 : ASISTENCIA TECNICA	3 : Muy Alta	Fisico	0	0	0	0	0	1	1	0	0	0	0	0	2
					Financiero S/.	0.00	0.00	0.00	0.00	0.00	0.00	8,000.00	0.00	4,000.00	4,000.00	4,000.00	8,000.00	28,000.00

OEI.10 FORTALECER LA APROPIACIÓN SOCIAL Y SALVAGUARDA DEL PATRIMONIO COMO PARTE DE LA IDENTIDAD CULTURAL DE LA POBLACIÓN Y SU TERRITORIO

AEI.10.04 SERVICIOS DE INTERPRETACIÓN ACCESIBLES; INCLUSIVOS Y DIVERSOS EN BENEFICIO DE LA POBLACIÓN

COD.	Actividad Operativa / Inversiones	Ubigeo	U.M.	Prioridad	Meta	PROGRAMACION 1	2	3	4	5	6	7	8	9	10	11	12	Total Anual
AOI00136302226	DIFUSIÓN DEL PATRIMONIO CULTURAL A TRAVÉS DE LAS VISITAS A LOS MUSEOS Y SITIOS ARQUEOLÓGICOS	030101 : ABANCAY	248 : REPORTE	1 : Muy Alta	Fisico	1	1	1	1	1	1	1	1	1	1	1	1	12
					Financiero S/.	2,900.00	2,900.00	2,900.00	2,900.00	2,900.00	2,900.00	6,000.00	9,000.00	4,500.00	2,400.00	2,400.00	2,900.00	44,600.00

OEI.11 OPTIMIZAR LA PREVENCIÓN DE LA AFECTACIÓN DEL PATRIMONIO CULTURAL DE LA NACIÓN

AEI.11.08 PREVENCIÓN OPORTUNA DE AFECTACIONES EN PRESUNTOS BIENES ARQUEOLÓGICOS DEL PATRIMONIO CULTURAL DE LA NACIÓN EN BENEFICIO DEL PAÍS

COD.	Actividad Operativa / Inversiones	Ubigeo	U.M.	Prioridad	Meta	PROGRAMACION 1	2	3	4	5	6	7	8	9	10	11	12	Total Anual
AOI00136301220	ATENCIÓN DE SOLICITUDES DE CIRAS	030101 : ABANCAY	001 : ACCION	1 : Muy Alta	Fisico	15	15	15	30	50	50	90	90	90	90	190	190	915
					Financiero S/.	9,500.00	9,500.00	9,500.00	9,500.00	9,500.00	9,500.00	12,000.00	3,000.00	12,000.00	8,500.00	9,500.00	8,500.00	110,500.00
AOI00136301221	ATENCIÓN DE SOLICITUDES DE INTERVENCIONES ARQUEOLOGICAS - PMA	030101 : ABANCAY	001 : ACCION	1 : Muy Alta	Fisico	8	10	10	15	20	25	30	30	40	40	45	45	318
					Financiero S/.	8,900.00	8,900.00	8,900.00	8,900.00	8,900.00	8,900.00	11,400.00	12,000.00	10,500.00	7,900.00	7,900.00	7,403.52	110,503.52
AOI00136302199	DIFUSIÓN DE LOS PROCEDIMIENTOS PARA OBTENCIÓN DE CIRA Y AUTORIZACIÓN DE PMA	030101 : ABANCAY	117 : EVENTOS	1 : Muy Alta	Fisico	0	1	0	0	1	0	1	0	1	0	1	0	5
					Financiero S/.	0.00	3,200.00	0.00	0.00	3,200.00	0.00	3,000.00	3,000.00	4,500.00	0.00	0.00	0.00	16,900.00

OEI.13 FORTALECER LA GESTIÓN INSTITUCIONAL

AEI.13.03 GESTIÓN INSTITUCIONAL EFECTIVA DEL MINISTERIO DE CULTURA

COD.	Actividad Operativa / Inversiones	Ubigeo	U.M.	Prioridad	Meta	PROGRAMACION 1	2	3	4	5	6	7	8	9	10	11	12	Total Anual
AOI00136302218	GESTION OPERATIVA Y ADMNISTRATIVA DE LA DDC APURIMAC	030101 : ABANCAY	001 : ACCION	1 : Muy Alta	Fisico	7	7	9	8	8	7	8	8	9	7	9	7	94
					Financiero S/.	65,990.92	80,914.40	66,499.06	74,565.36	72,023.94	69,081.29	62,562.13	73,789.64	70,683.02	73,518.78	84,318.23	97,618.71	891,565.48

Unidad Ejecutora : 001363 - MINISTERIO DE CULTURA - ADMINISTRACION GENERAL

Centro de Costo: 20.01 - DIRECCIÓN DESCONCENTRADA DE CULTURA AREQUIPA

OEI.01 INCREMENTAR LA PRESTACIÓN DE SERVICIOS CON PERTINENCIA CULTURAL Y LINGÜÍSTICA HACIA LOS PUEBLOS INDÍGENAS U ORIGINARIOS Y EL PUEBLO AFROPERUANO.

AEI.01.04 ASISTENCIA TÉCNICA PERMANENTE EN LA INCORPORACIÓN DEL ENFOQUE INTERCULTURAL PARA LA PROVISIÓN DE SERVICIOS PÚBLICOS DIRIGIDO A LOS TRES NIVELES DE GOBIERNO.

COD.	Actividad Operativa / Inversiones	Ubigeo	U.M.	Prioridad	Meta	PROGRAMACION 1	2	3	4	5	6	7	8	9	10	11	12	Total Anual
AOI00136302784	ASISTENCIA TECNICA PARA LA GESTION TERRITORIAL EN MATERIA DE PUEBLOS INDÍGENAS Y POBLACIÓN AFROPERUANA CON ENFOQUE INTERCULTURAL	040103 : CAYMA	535 : ASISTENCIA TECNICA	3 : Alta	Fisico	0	0	0	1	0	0	0	0	4	2	3	4	14
					Financiero S/.	0.00	0.00	0.00	160.00	0.00	4,500.00	3,910.00	4,000.00	0.00	4,000.00	0.00	16,000.00	32,570.00

OEI.07 INCREMENTAR LA PARTICIPACIÓN DE LA POBLACIÓN EN BIENES; SERVICIOS Y ACTIVIDADES CULTURALES DIVERSOS.

AEI.07.04 ESPECTÁCULOS ARTÍSTICOS Y CULTURALES DIVERSOS Y ACCESIBLES A LA POBLACIÓN

COD.	Actividad Operativa / Inversiones	Ubigeo	U.M.	Prioridad	Meta	PROGRAMACION 1	2	3	4	5	6	7	8	9	10	11	12	Total Anual
AOI00136301237	PRESENTACIÓN ARTÍSTICA DE ELENCOS REGIONALES	040103 : CAYMA	010 : BENEFICIARIO	1 : Muy Alta	Fisico	0	1200	1200	1200	1200	1200	1200	1200	1200	1200	1200	1200	13200
					Financiero S/.	209,303.93	207,399.75	213,373.55	223,390.30	614,834.33	276,627.44	336,192.46	287,733.88	291,569.48	291,625.67	291,870.34	299,194.87	3,543,116.00

OEI.11 OPTIMIZAR LA PREVENCIÓN DE LA AFECTACIÓN DEL PATRIMONIO CULTURAL DE LA NACIÓN

AEI.11.01 DECLARATORIA E INSCRIPCIÓN OPORTUNA PARA LA PROTECCIÓN DE LOS BIENES MATERIALES PERTENECIENTES AL PATRIMONIO CULTURAL DE LA NACIÓN

COD.	Actividad Operativa / Inversiones	Ubigeo	U.M.	Prioridad	Meta	PROGRAMACION 1	2	3	4	5	6	7	8	9	10	11	12	Total Anual
AOI00136301228	INSCRIPCION DE BIENES MUEBLES EN EL SIGCO	040103 : CAYMA	530 : BIEN	1 : Muy Alta	Fisico	10	10	10	10	10	10	10	10	10	10	10	10	120
					Financiero S/.	3,240.02	3,237.43	3,218.79	4,875.81	3,236.11	3,239.90	3,539.22	3,238.46	500.00	500.00	5,289.51	4,746.24	38,861.49
AOI00136301229	IDENTIFICACION DEL PATRIMONIO CULTURAL INMATERIAL	040103 : CAYMA	460 : FICHA TECNICA	1 : Muy Alta	Fisico	0	0	0	1	0	1	0	1	0	1	0	0	4
					Financiero S/.	3,240.02	3,237.42	3,218.77	4,000.00	3,236.11	3,239.90	3,539.22	3,238.46	500.00	500.00	5,000.00	4,830.84	37,780.74
AOI00136301230	DIFUSIÓN DE LOS PROCEDIMIENTOS DE DECLARATORIA DEL PATRIMONIO CULTURAL	040103 : CAYMA	363 : ACTIVIDAD EFECTUADA	1 : Muy Alta	Fisico	0	0	0	0	0	19	4	5	4	5	5	6	48
					Financiero S/.	3,240.02	3,237.42	3,218.79	4,000.00	3,236.11	3,239.90	3,539.22	3,238.46	500.00	500.00	5,000.00	3,239.75	36,189.67
AOI00136301231	AUTORIZACION SECTORIAL DE LICENCIAS DE FUNCIONAMIENTO	040103 : CAYMA	060 : INFORME	1 : Muy Alta	Fisico	4	4	4	4	4	4	4	4	4	4	4	4	48
					Financiero S/.	3,240.02	3,237.43	3,218.79	6,000.00	3,236.09	6,239.90	3,539.25	9,238.46	800.00	3,999.92	10,000.00	11,972.24	64,722.10

OEI.11 OPTIMIZAR LA PREVENCIÓN DE LA AFECTACIÓN DEL PATRIMONIO CULTURAL DE LA NACIÓN

AEI.11.05 ACCIONES PREVENTIVAS Y DE DEFENSA PERMANENTES POR AFECTACIONES AL PATRIMONIO CULTURAL DE LA NACIÓN EN BENEFICIO DEL PAÍS

COD.	Actividad Operativa / Inversiones	Ubigeo	U.M.	Prioridad	Meta	PROGRAMACION 1	2	3	4	5	6	7	8	9	10	11	12	Total Anual
AOI00136301234	ATENCIÓN DE DENUNCIAS Y OPERATIVOS DE PREVENCIÓN PARA LA DEFENSA DE LOS BIENES PERTENECIENTES AL PATRIMONIO CULTURAL DE LA NACIÓN	040103 : CAYMA	530 : BIEN	1 : Muy Alta	Fisico	0	0	0	0	0	0	0	0	0	0	0	77	77
					Financiero S/.	10,263.71	10,233.25	14,440.98	6,440.60	10,437.26	10,430.80	11,023.88	13,646.79	14,242.97	10,236.15	18,259.37	15,059.24	144,715.00

OEI.11 OPTIMIZAR LA PREVENCIÓN DE LA AFECTACIÓN DEL PATRIMONIO CULTURAL DE LA NACIÓN

AEI.11.08 PREVENCIÓN OPORTUNA DE AFECTACIONES EN PRESUNTOS BIENES ARQUEOLÓGICOS DEL PATRIMONIO CULTURAL DE LA NACIÓN EN BENEFICIO DEL PAÍS

COD.	Actividad Operativa / Inversiones	Ubigeo	U.M.	Prioridad	Meta	PROGRAMACION 1	2	3	4	5	6	7	8	9	10	11	12	Total Anual
AOI00136301224	ATENCIÓN DE SOLICITUDES DE CIRAS	040103 : CAYMA	001 : ACCION	1 : Muy Alta	Fisico	15	18	18	70	40	50	90	90	130	120	130	110	881
					Financiero S/.	26,604.39	20,910.18	53,699.74	42,674.47	28,964.98	22,755.07	32,849.62	29,643.32	36,000.00	75,783.97	101,720.00	83,688.00	555,293.74
AOI00136301225	ATENCIÓN DE SOLICITUDES DE INTERVENCIONES ARQUEOLOGICAS	040103 : CAYMA	001 : ACCION	1 : Muy Alta	Fisico	11	16	23	15	22	17	22	21	17	16	12	22	214
					Financiero S/.	16,604.39	15,910.19	15,899.74	15,836.32	16,947.16	15,839.74	20,290.97	15,643.32	16,000.00	20,000.00	17,720.00	19,988.00	206,679.83
AOI00136301226	EJECUCIÓN DE INSPECCIONES OCULARES A INTERVENCIONES ARQUEOLOGICAS	040103 : CAYMA	599 : ACTA	1 : Muy Alta	Fisico	10	17	12	20	16	18	11	11	16	16	13	13	173
					Financiero S/.	25,604.38	20,910.18	75,599.74	42,674.45	28,964.98	22,755.07	32,849.60	19,643.32	23,000.00	14,614.09	101,720.00	83,688.00	492,023.81
AOI00136302660	GESTION OPERATIVA Y ADMINISTRATIVA	150130 : SAN BORJA	001 : ACCION	1 : Muy Alta	Fisico	1	1	1	1	1	1	1	1	1	1	1	1	12
					Financiero S/.	27,379.69	23,632.18	53,402.88	42,674.47	28,964.98	22,755.09	32,849.62	36,485.20	30,179.10	97,082.51	101,959.24	84,178.66	581,543.62

Unidad Ejecutora : 001363 - MINISTERIO DE CULTURA - ADMINISTRACION GENERAL
Centro de Costo: 21.01 - DIRECCIÓN DESCONCENTRADA DE CULTURA AYACUCHO

OEI.01 INCREMENTAR LA PRESTACIÓN DE SERVICIOS CON PERTINENCIA CULTURAL Y LINGÜÍSTICA HACIA LOS PUEBLOS INDÍGENAS U ORIGINARIOS Y EL PUEBLO AFROPERUANO.

AEI.01.04 ASISTENCIA TÉCNICA PERMANENTE EN LA INCORPORACIÓN DEL ENFOQUE INTERCULTURAL PARA LA PROVISIÓN DE SERVICIOS PÚBLICOS DIRIGIDO A LOS TRES NIVELES DE GOBIERNO.

COD.	Actividad Operativa / Inversiones	Ubigeo	U.M.	Prioridad	Meta	PROGRAMACION 1	2	3	4	5	6	7	8	9	10	11	12	Total Anual
AOI00136302828	ACCIONES PARA FORTALECER LA GESTION TERRITORIAL EN MATERIA DE INTERCULTURALIDAD	050101 : AYACUCHO	535 : ASISTENCIA TECNICA	3 : Muy Alta	Fisico	0	0	0	1	0	0	1	1	1	0	2	2	8
					Financiero S/.	0.00	0.00	0.00	450.00	4,000.00	0.00	4,360.00	3,813.00	231.00	7,783.00	4,000.00	8,000.00	32,637.00

OEI.10 FORTALECER LA APROPIACIÓN SOCIAL Y SALVAGUARDA DEL PATRIMONIO COMO PARTE DE LA IDENTIDAD CULTURAL DE LA POBLACIÓN Y SU TERRITORIO

AEI.10.04 SERVICIOS DE INTERPRETACIÓN ACCESIBLES; INCLUSIVOS Y DIVERSOS EN BENEFICIO DE LA POBLACIÓN

COD.	Actividad Operativa / Inversiones	Ubigeo	U.M.	Prioridad	Meta	PROGRAMACION 1	2	3	4	5	6	7	8	9	10	11	12	Total Anual
AOI00136302827	SALVAGUARDIA DE LAS EXPRESIONES DEL PATRIMONIO CULTURAL INMATERIAL	050101 : AYACUCHO	530 : BIEN	3 : Muy Alta	Fisico	0	1	6	0	0	0	0	6	0	0	0	0	13
					Financiero S/.	9,000.00	0.00	31,000.00	0.00	0.00	0.00	3,440.00	31,000.00	0.00	0.00	0.00	0.00	74,440.00

OEI.11 OPTIMIZAR LA PREVENCIÓN DE LA AFECTACIÓN DEL PATRIMONIO CULTURAL DE LA NACIÓN

AEI.11.01 DECLARATORIA E INSCRIPCIÓN OPORTUNA PARA LA PROTECCIÓN DE LOS BIENES MATERIALES PERTENECIENTES AL PATRIMONIO CULTURAL DE LA NACIÓN

COD.	Actividad Operativa / Inversiones	Ubigeo	U.M.	Prioridad	Meta	PROGRAMACION 1	2	3	4	5	6	7	8	9	10	11	12	Total Anual
AOI00136301935	ELABORACIÓN DE PROPUESTA DE UN BIEN COMO POSIBLE PATRIMONIO CULTURAL DE LA NACION	050101 : AYACUCHO	054 : EXPEDIENTE TECNICO	1 : Muy Alta	Fisico	0	0	3	2	0	1	0	3	0	1	0	1	11
					Financiero S/.	0.00	0.00	7,312.00	5,808.22	0.00	5,705.50	0.00	7,360.00	0.00	7,552.00	5,037.00	8,422.00	47,196.72
AOI00136301937	DIFUSIÓN DE LOS PROCEDIMIENTOS DE DECLARATORIA DEL PATRIMONIO CULTURAL	050101 : AYACUCHO	363 : ACTIVIDAD EFECTUADA	1 : Muy Alta	Fisico	0	0	0	0	0	0	0	0	1	0	0	0	1
					Financiero S/.	0.00	0.00	0.00	0.00	0.00	0.00	0.00	0.00	7,634.50	0.00	5,037.00	0.00	12,671.50
AOI00136301939	ACTUALIZACION Y VERIFICACIÓN DEL INVENTARIO DE LAS COLECCIONES BIENES CULTURALES MUEBLES	050101 : AYACUCHO	248 : REPORTE	1 : Muy Alta	Fisico	1	1	1	1	1	1	1	1	1	2	2	2	15
					Financiero S/.	15,076.97	15,111.22	7,312.28	9,303.00	17,539.23	9,303.00	16,808.50	9,860.94	7,625.44	7,553.97	5,037.22	8,423.01	128,954.78

OEI.11 OPTIMIZAR LA PREVENCIÓN DE LA AFECTACIÓN DEL PATRIMONIO CULTURAL DE LA NACIÓN

AEI.11.02 FORMACIÓN DE CAPACIDADES PERMANENTE DE LOS ACTORES INVOLUCRADOS EN LA DEFENSA; RECUPERACIÓN Y RESTITUCIÓN Y MANEJO TERRITORIAL DEL PATRIMONIO CULTURAL EN SUS JURISDICCIONES

COD.	Actividad Operativa / Inversiones	Ubigeo	U.M.	Prioridad	Meta	PROGRAMACION 1	2	3	4	5	6	7	8	9	10	11	12	Total Anual
AOI00136301930	FORTALECIMIENTO DE LA GESTION PARTICIPATIVA DE LOS MONUMENTOS ARQUEOLOGICOS	050101 : AYACUCHO	117 : EVENTOS	1 : Muy Alta	Fisico	0	0	0	0	1	0	0	0	0	1	0	0	2
					Financiero S/.	0.00	0.00	0.00	0.00	0.00	20,311.00	0.00	0.00	0.00	500.00	28,232.10	0.00	49,043.10

OEI.11 OPTIMIZAR LA PREVENCIÓN DE LA AFECTACIÓN DEL PATRIMONIO CULTURAL DE LA NACIÓN

AEI.11.08 PREVENCIÓN OPORTUNA DE AFECTACIONES EN PRESUNTOS BIENES ARQUEOLÓGICOS DEL PATRIMONIO CULTURAL DE LA NACIÓN EN BENEFICIO DEL PAÍS

COD.	Actividad Operativa / Inversiones	Ubigeo	U.M.	Prioridad	Meta	PROGRAMACION 1	2	3	4	5	6	7	8	9	10	11	12	Total Anual
AOI00136301824	ATENCIÓN DE SOLICITUDES DE CIRAS	050101 : AYACUCHO	001 : ACCION	1 : Muy Alta	Fisico	20	20	20	20	20	20	70	100	70	70	300	260	990
					Financiero S/.	35,609.00	44,956.00	44,832.00	25,000.00	42,784.00	21,178.00	46,334.00	43,687.00	55,270.00	50,230.47	49,068.00	69,608.00	528,556.47
AOI00136301825	ATENCIÓN DE SOLICITUDES DE INTERVENCIONES ARQUEOLOGICAS PMA	050101 : AYACUCHO	476 : SOLICITUD	1 : Muy Alta	Fisico	20	20	20	20	20	20	20	20	20	20	20	20	240
					Financiero S/.	35,608.00	44,957.10	44,832.00	25,000.00	42,784.00	25,000.00	46,334.00	43,687.00	55,270.00	50,229.00	49,068.00	69,608.00	532,377.10

OEI.13 FORTALECER LA GESTIÓN INSTITUCIONAL

AEI.13.03 GESTIÓN INSTITUCIONAL EFECTIVA DEL MINISTERIO DE CULTURA

COD.	Actividad Operativa / Inversiones	Ubigeo	U.M.	Prioridad	Meta	PROGRAMACION 1	2	3	4	5	6	7	8	9	10	11	12	Total Anual
AOI00136301827	GESTION OPERATIVA Y ADMINISTRATIVA DE LA DDC AYACUCHO	050101 : AYACUCHO	001 : ACCION	1 : Muy Alta	Fisico	5	8	8	6	6	7	10	6	6	8	6	5	81
					Financiero S/.	37,844.67	44,957.24	44,836.25	85,178.14	42,787.45	71,940.57	46,338.02	41,937.10	52,271.81	50,229.18	49,069.24	84,611.66	652,001.33

Unidad Ejecutora : 001363 - MINISTERIO DE CULTURA - ADMINISTRACION GENERAL
Centro de Costo: 22.01 - DIRECCIÓN DESCONCENTRADA DE CULTURA CAJAMARCA

OEI.01 INCREMENTAR LA PRESTACIÓN DE SERVICIOS CON PERTINENCIA CULTURAL Y LINGÜÍSTICA HACIA LOS PUEBLOS INDÍGENAS U ORIGINARIOS Y EL PUEBLO AFROPERUANO.

AEI.01.04 ASISTENCIA TÉCNICA PERMANENTE EN LA INCORPORACIÓN DEL ENFOQUE INTERCULTURAL PARA LA PROVISIÓN DE SERVICIOS PÚBLICOS DIRIGIDO A LOS TRES NIVELES DE GOBIERNO.

COD.	Actividad Operativa / Inversiones	Ubigeo	U.M.	Prioridad	Meta	PROGRAMACION 1	2	3	4	5	6	7	8	9	10	11	12	Total Anual
AOI00136302799	ASISTENCIA TÉCNICA PARA LA GESTIÓN TERRITORIAL EN MATERIA DE PUEBLOS INDÍGENAS Y POBLACIÓN AFROPERUANA CON ENFOQUE INTERCULTURAL	060101 : CAJAMARCA	535 : ASISTENCIA TECNICA	3 : Alta	Fisico	0	0	0	1	0	0	0	0	0	2	1	2	6
					Financiero S/.	0.00	0.00	0.00	999.00	4,000.00	4,000.00	3,785.00	0.00	8,000.00	0.00	4,000.00	8,000.00	32,784.00

OEI.08 FORTALECER EL DESARROLLO DE LA OFERTA CULTURAL DE LAS ARTES E INDUSTRIAS CULTURALES Y CREATIVAS.

AEI.08.03 DESARROLLO DE FERIAS; FESTIVALES; MERCADOS Y/O ESPACIOS DE CIRCULACIÓN DE BIENES Y SERVICIOS CULTURALES PERMANENTES PARA LOS AGENTES CULTURALES

COD.	Actividad Operativa / Inversiones	Ubigeo	U.M.	Prioridad	Meta	PROGRAMACION 1	2	3	4	5	6	7	8	9	10	11	12	Total Anual
AOI00136302924	ORGANIZACIÓN Y/O PARTICIPACIÓN EN FESTIVALES O FERIAS	060101 : CAJAMARCA	048 : EVENTO CULTURAL	3 : Muy Alta	Fisico	0	0	0	0	0	0	0	0	1	0	0	0	2
					Financiero S/.	0.00	0.00	0.00	0.00	0.00	0.00	0.00	0.00	79,817.72	0.00	0.28	0.00	79,818.00

OEI.11 OPTIMIZAR LA PREVENCIÓN DE LA AFECTACIÓN DEL PATRIMONIO CULTURAL DE LA NACIÓN

AEI.11.01 DECLARATORIA E INSCRIPCIÓN OPORTUNA PARA LA PROTECCIÓN DE LOS BIENES MATERIALES PERTENECIENTES AL PATRIMONIO CULTURAL DE LA NACIÓN

COD.	Actividad Operativa / Inversiones	Ubigeo	U.M.	Prioridad	Meta	PROGRAMACION 1	2	3	4	5	6	7	8	9	10	11	12	Total Anual
AOI00136301306	ELABORACIÓN DE LA FICHA PARA EL REGISTRO DE BIENES CULTURALES MUEBLES	060101 : CAJAMARCA	460 : FICHA TECNICA	1 : Muy Alta	Fisico	20	20	20	20	20	20	20	20	20	20	20	20	240
					Financiero S/.	3,553.13	3,551.04	3,379.18	3,568.35	3,565.65	3,559.22	4,135.95	3,559.60	3,569.96	3,557.96	3,569.00	4,173.96	43,743.00

OEI.11 OPTIMIZAR LA PREVENCIÓN DE LA AFECTACIÓN DEL PATRIMONIO CULTURAL DE LA NACIÓN

AEI.11.04 PROTECCIÓN PERMANENTE A LOS BIENES DEL PATRIMONIO CULTURAL DE LA NACIÓN A FAVOR DE LA CIUDADANÍA.

COD.	Actividad Operativa / Inversiones	Ubigeo	U.M.	Prioridad	Meta	PROGRAMACION 1	2	3	4	5	6	7	8	9	10	11	12	Total Anual
AOI00136302918	INTERVENCIÓN EN LA INFRAESTRUCTURA Y EQUIPAMIENTO DE LOS MUSEOS Y DEPÓSITOS PARA MEJORAR LAS CONDICIONES DE SEGURIDAD Y CONSERVACIÓN DE LOS BIENES CULTURALES MUEBLES (DONACIÓN MUSEO BRITÁNICO-RESOLUCIÓN MINISTERIAL N° 000424-2023-MC)	060101 : CAJAMARCA	065 : INTERVENCION	3 : Muy Alta	Fisico	0	0	0	0	0	0	0	0	0	0	1	1	2
					Financiero S/.	0.00	0.00	0.00	0.00	0.00	0.00	0.00	0.00	0.00	0.00	2,752.00	85,228.00	87,980.00
AOI00136302921	RESTAURACION DE BIENES CULTURALES MUEBLES (DONACIÓN MUSEO THE J. PAUL GETTY LOS ANGELES-RESOLUCIÓN MINISTERIAL N° 000424-2023-MC)	060101 : CAJAMARCA	530 : BIEN	3 : Muy Alta	Fisico	0	0	0	0	0	0	0	0	0	0	0	10	10
					Financiero S/.	0.00	0.00	0.00	0.00	0.00	0.00	0.00	0.00	0.00	0.00	0.00	4,020.00	4,020.00
AOI00136302922	INTERVENCIÓN EN LA INFRAESTRUCTURA Y EQUIPAMIENTO DE LOS MUSEOS Y DEPÓSITOS PARA MEJORAR LAS CONDICIONES DE SEGURIDAD Y CONSERVACIÓN DE LOS BIENES CULTURALES MUEBLES (DONACIÓN MINERA YANACOCHA - RESOLUCIÓN MINISTERIAL Nº 000128-2022-DM/MC)	060101 : CAJAMARCA	065 : INTERVENCION	3 : Muy Alta	Fisico	0	0	0	0	0	0	0	0	0	0	0	1	1
					Financiero S/.	0.00	0.00	0.00	0.00	0.00	0.00	0.00	0.00	0.00	0.00	0.00	100,000.00	100,000.00
AOI00136302943	RESTAURACION DE BIENES CULTURALES MUEBLES (DONACIÓN MUSEO THE J. PAUL GETTY LOS ANGELES-RESOLUCIÓN MINISTERIAL N° 000424-2023-MC) - DUPLICADO DE AO NO USADO	060101 : CAJAMARCA	530 : BIEN	3 : Muy Alta	Fisico	0	0	0	0	0	0	0	0	0	0	0	10	10
					Financiero S/.	0.00	0.00	0.00	0.00	0.00	0.00	0.00	0.00	0.00	0.00	0.00	4,021.00	4,021.00

OEI.11 OPTIMIZAR LA PREVENCIÓN DE LA AFECTACIÓN DEL PATRIMONIO CULTURAL DE LA NACIÓN

AEI.11.08 PREVENCIÓN OPORTUNA DE AFECTACIONES EN PRESUNTOS BIENES ARQUEOLÓGICOS DEL PATRIMONIO CULTURAL DE LA NACIÓN EN BENEFICIO DEL PAÍS

COD.	Actividad Operativa / Inversiones	Ubigeo	U.M.	Prioridad	Meta	PROGRAMACION 1	2	3	4	5	6	7	8	9	10	11	12	Total Anual
AOI00136301296	EJECUCIÓN DE INSPECCIONES OCULARES A INTERVENCIONES ARQUEOLOGICAS	060101 : CAJAMARCA	599 : ACTA	1 : Muy Alta	Fisico	0	0	0	0	1	0	0	0	1	0	0	0	2
					Financiero S/.	0.00	0.00	0.00	0.00	4,000.00	0.00	0.00	0.00	4,000.00	0.00	0.00	0.00	8,000.00
AOI00136301300	ATENCION DE SOLICITUDES DE CIRAS	060101 : CAJAMARCA	001 : ACCION	1 : Muy Alta	Fisico	20	20	20	20	20	20	20	20	20	20	20	20	240
					Financiero S/.	8,340.00	8,340.00	8,340.00	8,340.00	8,340.00	8,340.00	8,340.00	8,340.00	8,340.00	8,340.00	8,340.00	8,340.00	100,080.00
AOI00136301302	ATENCIÓN DE SOLICITUDES DE INTERVENCIONES ARQUEOLÓGICAS	060101 : CAJAMARCA	001 : ACCION	1 : Muy Alta	Fisico	15	15	15	15	15	15	15	15	15	15	15	15	180
					Financiero S/.	8,340.00	8,340.00	8,340.00	8,340.00	8,340.00	8,340.00	8,340.00	8,340.00	8,340.00	8,340.00	8,340.00	8,340.00	100,080.00

OEI.13 FORTALECER LA GESTIÓN INSTITUCIONAL

AEI.13.03 GESTIÓN INSTITUCIONAL EFECTIVA DEL MINISTERIO DE CULTURA

COD.	Actividad Operativa / Inversiones	Ubigeo	U.M.	Prioridad	Meta	PROGRAMACION 1	2	3	4	5	6	7	8	9	10	11	12	Total Anual
AOI00136301308	GESTION OPERATIVA Y ADMINISTRATIVA DE LA DDC CAJAMARCA	060101 : CAJAMARCA	001 : ACCION	1 : Muy Alta	Fisico	1	1	1	1	1	1	1	1	3	3	3	3	20
					Financiero S/.	187,374.82	260,065.83	260,798.62	268,602.23	398,974.50	129,090.76	126,675.44	397,586.94	119,162.26	400,233.49	402,193.61	443,702.50	3,394,461.00

Unidad Ejecutora : 001363 - MINISTERIO DE CULTURA - ADMINISTRACION GENERAL

Centro de Costo: 23.01 - DIRECCIÓN DESCONCENTRADA DE CULTURA CALLAO

OEI.01 INCREMENTAR LA PRESTACIÓN DE SERVICIOS CON PERTINENCIA CULTURAL Y LINGÜÍSTICA HACIA LOS PUEBLOS INDÍGENAS U ORIGINARIOS Y EL PUEBLO AFROPERUANO.

AEI.01.04 ASISTENCIA TÉCNICA PERMANENTE EN LA INCORPORACIÓN DEL ENFOQUE INTERCULTURAL PARA LA PROVISIÓN DE SERVICIOS PÚBLICOS DIRIGIDO A LOS TRES NIVELES DE GOBIERNO.

COD.	Actividad Operativa / Inversiones	Ubigeo	U.M.	Prioridad	Meta	PROGRAMACION 1	2	3	4	5	6	7	8	9	10	11	12	Total Anual
AOI00136302831	ASISTENCIA TECNICA PARA LA GESTION TERRITORIAL EN MATERIA DE PUEBLOS INDÍGENAS Y POBLACIÓN AFROPERUANA CON ENFOQUE INTERCULTURAL	070101 : CALLAO	535 : ASISTENCIA TECNICA	3 : Muy Alta	Fisico	0	0	0	1	0	1	1	1	1	1	1	1	8
					Financiero S/.	0.00	0.00	0.00	0.00	4,000.00	4,000.00	4,000.00	0.00	4,000.00	4,000.00	4,000.00	8,000.00	32,000.00

OEI.11 OPTIMIZAR LA PREVENCIÓN DE LA AFECTACIÓN DEL PATRIMONIO CULTURAL DE LA NACIÓN

AEI.11.08 PREVENCIÓN OPORTUNA DE AFECTACIONES EN PRESUNTOS BIENES ARQUEOLÓGICOS DEL PATRIMONIO CULTURAL DE LA NACIÓN EN BENEFICIO DEL PAÍS

COD.	Actividad Operativa / Inversiones	Ubigeo	U.M.	Prioridad	Meta	PROGRAMACION 1	2	3	4	5	6	7	8	9	10	11	12	Total Anual
AOI00136301588	ATENCION DE SOLICITUDES DE CIRAS	070101 : CALLAO	001 : ACCION	1 : Muy Alta	Fisico	3	3	3	4	3	6	4	3	0	0	3	1	33
					Financiero S/.	7,757.00	7,757.00	7,757.00	7,757.00	7,757.00	7,757.00	7,757.00	7,757.00	7,757.00	7,757.00	7,757.00	8,400.00	93,727.00
AOI00136301596	ATENCIÓN DE SOLICITUDES DE PMA	070101 : CALLAO	476 : SOLICITUD	1 : Muy Alta	Fisico	3	3	3	3	3	10	10	15	15	10	5	12	92
					Financiero S/.	7,757.00	7,757.00	7,757.00	7,757.00	7,757.00	7,757.00	7,757.00	7,757.00	7,757.00	7,757.00	7,757.00	8,400.00	93,727.00

OEI.13 FORTALECER LA GESTIÓN INSTITUCIONAL

AEI.13.03 GESTIÓN INSTITUCIONAL EFECTIVA DEL MINISTERIO DE CULTURA

COD.	Actividad Operativa / Inversiones	Ubigeo	U.M.	Prioridad	Meta	PROGRAMACION 1	2	3	4	5	6	7	8	9	10	11	12	Total Anual
AOI00136301556	GESTION OPERATIVA Y ADMINISTRATIVA DE LA DDC CALLAO	070101 : CALLAO	001 : ACCION	1 : Muy Alta	Fisico	12	12	12	12	12	44	39	39	34	45	34	39	334
					Financiero S/.	60,499.32	90,824.07	127,670.06	65,180.32	129,889.55	63,599.44	77,624.80	126,392.64	70,961.26	177,585.79	152,653.19	261,508.56	1,404,389.00

Unidad Ejecutora : 001363 - MINISTERIO DE CULTURA - ADMINISTRACION GENERAL

Centro de Costo: 24.01 - DIRECCIÓN DESCONCENTRADA DE CULTURA HUANCAVELICA

OEI.01 INCREMENTAR LA PRESTACIÓN DE SERVICIOS CON PERTINENCIA CULTURAL Y LINGÜÍSTICA HACIA LOS PUEBLOS INDÍGENAS U ORIGINARIOS Y EL PUEBLO AFROPERUANO.

AEI.01.04 ASISTENCIA TÉCNICA PERMANENTE EN LA INCORPORACIÓN DEL ENFOQUE INTERCULTURAL PARA LA PROVISIÓN DE SERVICIOS PÚBLICOS DIRIGIDO A LOS TRES NIVELES DE GOBIERNO.

COD.	Actividad Operativa / Inversiones	Ubigeo	U.M.	Prioridad	Meta	PROGRAMACION 1	2	3	4	5	6	7	8	9	10	11	12	Total Anual
AOI00136302802	ASISTENCIA TECNICA PARA LA GESTION TERRITORIAL EN MATERIA DE PUEBLOS INDÍGENAS Y POBLACIÓN AFROPERUANA CON ENFOQUE INTERCULTURAL	090101 : HUANCAVELICA	535 : ASISTENCIA TECNICA	3 : Muy Alta	Fisico	0	0	0	1	0	0	0	1	1	1	1	100	105
					Financiero S/.	0.00	0.00	0.00	360.00	4,096.00	0.00	0.00	5,045.00	6,400.00	8,500.00	6,900.00	8,000.00	39,301.00

OEI.02 REDUCIR LAS PRÁCTICAS DE RACISMO Y DISCRIMINACIÓN POR MOTIVOS ÉTNICO RACIALES.

AEI.02.01 SENSIBILIZACIÓN PERMANENTE EN MATERIA DE VALORACIÓN DE LA DIVERSIDAD CULTURAL; E INTERCULTURALIDAD DIRIGIDA A LA POBLACIÓN; CON ÉNFASIS EN LA VALORACIÓN DE LA MUJER INDÍGENA Y AFROPERUANA

COD.	Actividad Operativa / Inversiones	Ubigeo	U.M.	Prioridad	Meta	PROGRAMACION 1	2	3	4	5	6	7	8	9	10	11	12	Total Anual
AOI00136302892	REALIZACIÓN DE ACCIONES VINCULADAS A LA PROMOCIÓN DE LA DIVERSIDAD CULTURAL Y ELIMINACIÓN DE LA DISCRIMINACIÓN ÉTNICO - RACIAL, CON ÉNFASIS EN LA VALORACIÓN DE LA POBLACIÓN INDÍGENA U ORIGINARIA Y POBLACIÓN AFROPERUANA	090101 : HUANCAVELICA	086 : PERSONA	3 : Muy Alta	Fisico	0	0	0	0	500	0	0	0	0	0	0	0	500
					Financiero S/.	0.00	0.00	0.00	0.00	0.00	403.00	8,140.00	0.00	0.00	0.00	0.00	0.00	8,543.00

OEI.07 INCREMENTAR LA PARTICIPACIÓN DE LA POBLACIÓN EN BIENES; SERVICIOS Y ACTIVIDADES CULTURALES DIVERSOS.

AEI.07.04 ESPECTÁCULOS ARTÍSTICOS Y CULTURALES DIVERSOS Y ACCESIBLES A LA POBLACIÓN

COD.	Actividad Operativa / Inversiones	Ubigeo	U.M.	Prioridad	Meta	PROGRAMACION 1	2	3	4	5	6	7	8	9	10	11	12	Total Anual
AOI00136302801	PROMOCIÓN DE FESTIVALES, CONCIERTOS, EXPOSICIONES, EXHIBICIONES EN INDUSTRIAS CULTURALES EN LA POBLACIÓN	150130 : SAN BORJA	010 : BENEFICIARIO	3 : Muy Alta	Fisico	0	100	0	5000	4000	0	0	1500	2000	0	0	0	12600
					Financiero S/.	0.00	0.00	7,000.00	23,000.00	2,616.73	0.00	5,132.00	4,600.00	3,600.00	6,751.60	5,817.67	0.00	58,518.00

OEI.10 FORTALECER LA APROPIACIÓN SOCIAL Y SALVAGUARDA DEL PATRIMONIO COMO PARTE DE LA IDENTIDAD CULTURAL DE LA POBLACIÓN Y SU TERRITORIO

AEI.10.01 SENSIBILIZACIÓN E INFORMACIÓN PERMANENTE SOBRE CONOCIMIENTOS Y PRÁCTICAS PARA LA APROPIACIÓN SOCIAL Y USO SOSTENIBLE DEL PATRIMONIO CULTURAL ORIENTADA A LA CIUDADANÍA

COD.	Actividad Operativa / Inversiones	Ubigeo	U.M.	Prioridad	Meta	PROGRAMACION 1	2	3	4	5	6	7	8	9	10	11	12	Total Anual
AOI00136302932	DIFUSIÓN Y PROMOCIÓN DE LA PARTICIPACIÓN CIUDADANA PARA LA VALORACIÓN Y DEFENSA DEL PATRIMONIO CULTURAL	090101 : HUANCAVELICA	086 : PERSONA	3 : Muy Alta	Fisico	0	0	0	0	0	0	0	0	0	0	618	0	618
					Financiero S/.	0.00	0.00	0.00	0.00	0.00	0.00	0.00	0.00	0.00	0.00	0.00	3,500.00	3,500.00

OEI.11 OPTIMIZAR LA PREVENCIÓN DE LA AFECTACIÓN DEL PATRIMONIO CULTURAL DE LA NACIÓN

AEI.11.01 DECLARATORIA E INSCRIPCIÓN OPORTUNA PARA LA PROTECCIÓN DE LOS BIENES MATERIALES PERTENECIENTES AL PATRIMONIO CULTURAL DE LA NACIÓN

COD.	Actividad Operativa / Inversiones	Ubigeo	U.M.	Prioridad	Meta	PROGRAMACION 1	2	3	4	5	6	7	8	9	10	11	12	Total Anual
AOI00136301389	ACTUALIZACION Y VERIFICACIÓN DEL INVENTARIO DE BIENES CULTURALES MUEBLES	090101 : HUANCAVELICA	248 : REPORTE	1 : Muy Alta	Fisico	2	2	2	2	2	2	2	2	2	2	275	87	382
					Financiero S/.	6,012.86	6,012.18	7,002.58	6,012.24	6,012.24	6,012.75	6,612.52	6,011.72	6,018.24	6,017.24	6,018.24	6,619.19	74,362.00

OEI.11 OPTIMIZAR LA PREVENCIÓN DE LA AFECTACIÓN DEL PATRIMONIO CULTURAL DE LA NACIÓN

AEI.11.08 PREVENCIÓN OPORTUNA DE AFECTACIONES EN PRESUNTOS BIENES ARQUEOLÓGICOS DEL PATRIMONIO CULTURAL DE LA NACIÓN EN BENEFICIO DEL PAÍS

COD.	Actividad Operativa / Inversiones	Ubigeo	U.M.	Prioridad	Meta	PROGRAMACION 1	2	3	4	5	6	7	8	9	10	11	12	Total Anual
AOI00136301361	ATENCIÓN DE SOLICITUDES DE INTERVENCIONES ARQUEOLOGICAS	090101 : HUANCAVELICA	476 : SOLICITUD	1 : Muy Alta	Fisico	10	10	10	10	10	10	10	10	10	10	10	10	120
					Financiero S/.	8,000.00	8,000.00	8,000.00	8,000.00	4,000.00	0.00	0.00	8,000.00	30,000.00	25,000.00	20,000.00	19,000.00	138,000.00
AOI00136301374	ATENCIÓN DE SOLICITUDES DE CIRAS	090101 : HUANCAVELICA	001 : ACCION	1 : Muy Alta	Fisico	20	20	20	20	20	20	20	20	80	80	80	80	480
					Financiero S/.	8,000.00	8,000.00	8,000.00	8,000.00	9,251.70	46,085.44	8,000.00	8,000.00	15,000.00	67,386.38	64,665.15	29,370.85	279,759.52

OEI.13 FORTALECER LA GESTIÓN INSTITUCIONAL

AEI.13.03 GESTIÓN INSTITUCIONAL EFECTIVA DEL MINISTERIO DE CULTURA

COD.	Actividad Operativa / Inversiones	Ubigeo	U.M.	Prioridad	Meta	PROGRAMACION 1	2	3	4	5	6	7	8	9	10	11	12	Total Anual
AOI00136302515	GESTION OPERATIVA Y ADMINISTRATIVA DE LA DDC HUANCAVELICA	150130 : SAN BORJA	001 : ACCION	1 : Muy Alta	Fisico	1	1	1	1	1	1	1	1	1	1	1	1	12
					Financiero S/.	44,948.47	49,192.41	72,014.83	62,715.72	76,474.77	52,402.40	74,281.18	69,543.56	58,963.24	12,103.27	46,862.00	69,344.63	688,846.48

Unidad Ejecutora : 001363 - MINISTERIO DE CULTURA - ADMINISTRACION GENERAL
Centro de Costo: 25.01 - DIRECCIÓN DESCONCENTRADA DE CULTURA HUÁNUCO

OEI.01 INCREMENTAR LA PRESTACIÓN DE SERVICIOS CON PERTINENCIA CULTURAL Y LINGÜÍSTICA HACIA LOS PUEBLOS INDÍGENAS U ORIGINARIOS Y EL PUEBLO AFROPERUANO.

AEI.01.04 ASISTENCIA TÉCNICA PERMANENTE EN LA INCORPORACIÓN DEL ENFOQUE INTERCULTURAL PARA LA PROVISIÓN DE SERVICIOS PÚBLICOS DIRIGIDO A LOS TRES NIVELES DE GOBIERNO.

COD.	Actividad Operativa / Inversiones	Ubigeo	U.M.	Prioridad	Meta	PROGRAMACION 1	2	3	4	5	6	7	8	9	10	11	12	Total Anual
AOI00136302795	ASISTENCIA TECNICA PARA LA GESTION TERRITORIAL EN MATERIA DE PUEBLOS INDÍGENAS Y POBLACIÓN AFROPERUANA CON ENFOQUE INTERCULTURAL	150130 : SAN BORJA	535 : ASISTENCIA TECNICA	3 : Muy Alta	Fisico	0	0	0	1	0	1	1	0	0	0	0	0	3
					Financiero S/.	0.00	0.00	0.00	0.00	4,000.00	0.00	8,000.00	0.00	4,000.00	4,000.00	9,000.00	3,000.00	32,000.00

OEI.10 FORTALECER LA APROPIACIÓN SOCIAL Y SALVAGUARDA DEL PATRIMONIO COMO PARTE DE LA IDENTIDAD CULTURAL DE LA POBLACIÓN Y SU TERRITORIO

AEI.10.04 SERVICIOS DE INTERPRETACIÓN ACCESIBLES; INCLUSIVOS Y DIVERSOS EN BENEFICIO DE LA POBLACIÓN

COD.	Actividad Operativa / Inversiones	Ubigeo	U.M.	Prioridad	Meta	PROGRAMACION 1	2	3	4	5	6	7	8	9	10	11	12	Total Anual
AOI00136301994	DIFUSIÓN DEL PATRIMONIO CULTURAL A TRAVÉS DE LAS VISITAS A LOS MUSEOS Y SITIOS ARQUEOLÓGICOS	100101 : HUANUCO	248 : REPORTE	1 : Muy Alta	Fisico	2	2	2	2	2	2	2	2	2	2	2	2	24
					Financiero S/.	350.00	400.00	500.00	500.00	500.00	500.00	500.00	500.00	500.00	500.00	500.00	500.00	5,750.00

OEI.11 OPTIMIZAR LA PREVENCIÓN DE LA AFECTACIÓN DEL PATRIMONIO CULTURAL DE LA NACIÓN

AEI.11.05 ACCIONES PREVENTIVAS Y DE DEFENSA PERMANENTES POR AFECTACIONES AL PATRIMONIO CULTURAL DE LA NACIÓN EN BENEFICIO DEL PAÍS

COD.	Actividad Operativa / Inversiones	Ubigeo	U.M.	Prioridad	Meta	PROGRAMACION 1	2	3	4	5	6	7	8	9	10	11	12	Total Anual
AOI00136301333	ATENCIÓN DE DENUNCIAS Y OPERATIVOS DE PREVENCIÓN PARA LA DEFENSA DE LOS BIENES PERTENECIENTES AL PATRIMONIO CULTURAL DE LA NACIÓN	100101 : HUANUCO	001 : ACCION	1 : Muy Alta	Fisico	0	0	0	0	0	9	2	2	2	2	2	2	21
					Financiero S/.	1,241.72	1,241.72	4,883.44	2,483.09	5,068.98	4,283.44	3,083.26	2,483.44	16,741.72	10,483.44	2,374.66	3,093.09	57,462.00

OEI.11 OPTIMIZAR LA PREVENCIÓN DE LA AFECTACIÓN DEL PATRIMONIO CULTURAL DE LA NACIÓN

AEI.11.08 PREVENCIÓN OPORTUNA DE AFECTACIONES EN PRESUNTOS BIENES ARQUEOLÓGICOS DEL PATRIMONIO CULTURAL DE LA NACIÓN EN BENEFICIO DEL PAÍS

COD.	Actividad Operativa / Inversiones	Ubigeo	U.M.	Prioridad	Meta	PROGRAMACION 1	2	3	4	5	6	7	8	9	10	11	12	Total Anual
AOI00136301312	ATENCION DE SOLICITUDES DE CIRAS	100101 : HUANUCO	001 : ACCION	1 : Muy Alta	Fisico	25	25	25	25	25	30	45	45	45	45	45	45	425
					Financiero S/.	942.04	1,926.30	1,715.00	1,992.07	1,987.83	1,386.19	1,993.00	1,943.00	1,998.50	2,099.42	1,900.00	1,500.00	21,383.35
AOI00136301315	ATENCIÓN DE SOLICITUDES DE INTERVENCIONES ARQUEOLOGICAS	100101 : HUANUCO	001 : ACCION	1 : Muy Alta	Fisico	5	5	5	5	5	5	5	5	5	5	5	5	60
					Financiero S/.	0.00	0.00	0.00	0.00	0.00	0.00	0.00	0.00	0.00	0.00	1,400.00	1,000.00	2,400.00
AOI00136301319	DIFUSIÓN DE LOS PROCEDIMIENTOS PARA OBTENCIÓN DE CIRA Y AUTORIZACIÓN DE PMA	100101 : HUANUCO	117 : EVENTOS	1 : Muy Alta	Fisico	0	1	0	0	0	0	0	0	0	1	0	0	2
					Financiero S/.	53,066.93	50,958.41	55,243.93	49,223.28	48,994.51	154,469.75	175,818.33	42,776.56	42,773.29	42,780.58	63,931.06	29,319.04	809,355.67

OEI.13 FORTALECER LA GESTIÓN INSTITUCIONAL

AEI.13.03 GESTIÓN INSTITUCIONAL EFECTIVA DEL MINISTERIO DE CULTURA

COD.	Actividad Operativa / Inversiones	Ubigeo	U.M.	Prioridad	Meta	PROGRAMACION 1	2	3	4	5	6	7	8	9	10	11	12	Total Anual
AOI00136301327	GESTION OPERATIVA Y ADMINISTRATIVA DE LA DDC HUANUCO	100101 : HUANUCO	001 : ACCION	1 : Muy Alta	Fisico	1	1	1	1	1	1	1	1	1	1	1	1	12
					Financiero S/.	48,397.96	64,522.70	30,891.00	49,764.93	28,806.67	13,390.80	42,811.95	39,238.69	75,623.43	81,181.53	82,025.00	36,470.32	593,124.98

Unidad Ejecutora : 001363 - MINISTERIO DE CULTURA - ADMINISTRACION GENERAL
Centro de Costo: 26.01 - DIRECCIÓN DESCONCENTRADA DE CULTURA ICA

OEI.01 INCREMENTAR LA PRESTACIÓN DE SERVICIOS CON PERTINENCIA CULTURAL Y LINGÜÍSTICA HACIA LOS PUEBLOS INDÍGENAS U ORIGINARIOS Y EL PUEBLO AFROPERUANO.

AEI.01.04 ASISTENCIA TÉCNICA PERMANENTE EN LA INCORPORACIÓN DEL ENFOQUE INTERCULTURAL PARA LA PROVISIÓN DE SERVICIOS PÚBLICOS DIRIGIDO A LOS TRES NIVELES DE GOBIERNO.

COD.	Actividad Operativa / Inversiones	Ubigeo	U.M.	Prioridad	Meta	PROGRAMACION 1	2	3	4	5	6	7	8	9	10	11	12	Total Anual
AOI00136302826	ASISTENCIA TÉCNICA PARA LA GESTIÓN TERRITORIAL EN MATERIA DE PUEBLOS INDÍGENAS Y POBLACIÓN AFROPERUANA CON ENFOQUE INTERCULTURAL	110101 : ICA	535 : ASISTENCIA TECNICA	3 : Muy Alta	Fisico	0	0	0	1	0	1	1	1	1	1	1	1	8
					Financiero S/.	0.00	0.00	0.00	0.00	4,000.00	0.00	4,000.00	4,000.00	4,000.00	4,000.00	6,000.00	2,000.00	28,000.00

OEI.11 OPTIMIZAR LA PREVENCIÓN DE LA AFECTACIÓN DEL PATRIMONIO CULTURAL DE LA NACIÓN

AEI.11.02 FORMACIÓN DE CAPACIDADES PERMANENTE DE LOS ACTORES INVOLUCRADOS EN LA DEFENSA; RECUPERACIÓN Y RESTITUCIÓN Y MANEJO TERRITORIAL DEL PATRIMONIO CULTURAL EN SUS JURISDICCIONES

COD.	Actividad Operativa / Inversiones	Ubigeo	U.M.	Prioridad	Meta	PROGRAMACION 1	2	3	4	5	6	7	8	9	10	11	12	Total Anual
AOI00136301761	FORTALECIMIENTO DE LA GESTIÓN PARTICIPATIVA EN LOS MONUMENTOS ARQUEOLÓGICOS	110101 : ICA	117 : EVENTOS	1 : Muy Alta	Fisico	0	1	1	0	0	0	0	1	1	1	0	0	5
					Financiero S/.	400.00	400.00	400.00	400.00	400.00	200.00	0.00	200.00	200.00	200.00	200.00	50.00	3,050.00

OEI.11 OPTIMIZAR LA PREVENCIÓN DE LA AFECTACIÓN DEL PATRIMONIO CULTURAL DE LA NACIÓN

AEI.11.04 PROTECCIÓN PERMANENTE A LOS BIENES DEL PATRIMONIO CULTURAL DE LA NACIÓN A FAVOR DE LA CIUDADANÍA.

COD.	Actividad Operativa / Inversiones	Ubigeo	U.M.	Prioridad	Meta	PROGRAMACION 1	2	3	4	5	6	7	8	9	10	11	12	Total Anual
AOI00136301706	DIAGNOSTICO DEL ESTADO DE CONSERVACION DE PATRIMONIO CULTURAL	110101 : ICA	030 : DIAGNOSTICO	1 : Muy Alta	Fisico	0	0	6	2	2	22	21	21	22	21	21	22	160
					Financiero S/.	1,500.00	3,000.00	3,000.00	3,000.00	2,745.18	1,000.00	1,500.00	2,000.00	2,031.21	2,000.00	800.00	605.00	23,181.39
AOI00136301709	INTERVENCIÓN EN LA INFRAESTRUCTURA Y EQUIPAMIENTO DE LOS MUSEOS Y DEPÓSITOS	110101 : ICA	065 : INTERVENCION	1 : Muy Alta	Fisico	1	1	2	1	1	2	2	0	0	2	2	1	15
					Financiero S/.	1,000.00	1,000.00	1,000.00	1,000.00	2,745.18	1,000.00	1,763.45	2,410.90	2,500.00	1,500.00	300.00	200,343.92	216,563.45
AOI00136301715	OPERACIÓN Y MANTENIMIENTO DE LOS SITIOS/MONUMENTOS ARQUEOLÓGICOS DE SU JURISDICCIÓN	110101 : ICA	530 : BIEN	1 : Muy Alta	Fisico	0	0	0	0	0	0	0	0	0	0	0	1	1
					Financiero S/.	21,368.94	19,736.95	19,751.77	23,073.69	17,990.37	21,992.79	20,000.00	15,000.00	16,000.00	18,767.50	21,091.40	80,636.75	295,410.16
AOI00136301717	EVALUACIÓN DE LAS CONDICIONES DE CONSERVACIÓN, SEGURIDAD DE LOS MUSEOS, SALAS DE EXPOSICIÓN Y DEPÓSITOS DE BIENES CULTURALES	110101 : ICA	201 : INFORME TECNICO	1 : Muy Alta	Fisico	2	2	2	2	1	2	2	1	2	1	3	2	22
					Financiero S/.	5,000.00	5,000.00	5,000.00	3,000.00	5,000.00	5,000.00	6,000.00	7,000.00	6,500.00	6,000.00	6,000.00	4,529.00	64,029.00
AOI00136301727	RESTAURACION DE BIENES CULTURALES MUEBLES	110101 : ICA	530 : BIEN	1 : Muy Alta	Fisico	0	0	0	0	0	0	0	0	0	0	0	1	1
					Financiero S/.	700.00	700.00	700.00	700.00	700.00	700.00	3,500.00	2,199.29	700.00	0.00	0.00	600.71	11,200.00
AOI00136301730	IMPLEMENTACIÓN DE EXPOSICIONES TEMPORALES O PERMANENTES EN LOS MUSEOS DE SU JURISDICCIÓN	110101 : ICA	363 : ACTIVIDAD EFECTUADA	1 : Muy Alta	Fisico	0	0	1	1	1	1	2	0	0	2	0	2	10
					Financiero S/.	2,700.00	2,700.00	2,700.00	1,500.00	3,200.00	2,700.00	4,700.00	3,700.00	5,600.00	5,515.00	4,700.00	3,200.00	42,915.00

OEI.11 OPTIMIZAR LA PREVENCIÓN DE LA AFECTACIÓN DEL PATRIMONIO CULTURAL DE LA NACIÓN

AEI.11.05 ACCIONES PREVENTIVAS Y DE DEFENSA PERMANENTES POR AFECTACIONES AL PATRIMONIO CULTURAL DE LA NACIÓN EN BENEFICIO DEL PAÍS

COD.	Actividad Operativa / Inversiones	Ubigeo	U.M.	Prioridad	Meta	PROGRAMACION 1	2	3	4	5	6	7	8	9	10	11	12	Total Anual
AOI00136301754	ATENCIÓN DE DENUNCIAS Y OPERATIVOS DE PREVENCIÓN PARA LA DEFENSA DE LOS BIENES PERTENECIENTES AL PATRIMONIO CULTURAL DE LA NACIÓN	110101 : ICA	530 : BIEN	1 : Muy Alta	Fisico	0	0	0	0	0	0	0	0	0	0	0	1	1
					Financiero S/.	31,137.40	30,535.87	30,963.22	31,023.60	30,888.59	31,028.99	32,923.18	30,863.91	29,115.37	31,083.90	31,162.10	32,940.87	373,667.00

OEI.11 OPTIMIZAR LA PREVENCIÓN DE LA AFECTACIÓN DEL PATRIMONIO CULTURAL DE LA NACIÓN

AEI.11.08 PREVENCIÓN OPORTUNA DE AFECTACIONES EN PRESUNTOS BIENES ARQUEOLÓGICOS DEL PATRIMONIO CULTURAL DE LA NACIÓN EN BENEFICIO DEL PAÍS

COD.	Actividad Operativa / Inversiones	Ubigeo	U.M.	Prioridad	Meta	PROGRAMACION 1	2	3	4	5	6	7	8	9	10	11	12	Total Anual
AOI00136301631	EJECUCIÓN DE INSPECCIONES OCULARES A INTERVENCIONES ARQUEOLOGICAS	110101 : ICA	599 : ACTA	1 : Muy Alta	Fisico	4	4	4	4	20	20	20	20	20	20	20	20	176
					Financiero S/.	5,000.00	5,000.00	5,000.00	5,000.00	5,000.00	6,000.00	5,000.00	6,000.00	13,000.00	13,000.00	33,000.00	29,000.00	130,000.00
AOI00136301769	ATENCIÓN DE SOLICITUDES DE CIRAS	110101 : ICA	001 : ACCION	1 : Muy Alta	Fisico	4	3	4	4	4	4	40	45	45	45	45	45	288
					Financiero S/.	12,000.00	12,000.00	12,000.00	12,000.00	10,000.00	13,000.00	10,000.00	12,000.00	19,000.00	19,000.00	49,000.00	47,000.00	227,000.00
AOI00136301777	ATENCIÓN DE SOLICITUDES DE INTERVENCIONES ARQUEOLOGICAS	110101 : ICA	476 : SOLICITUD	1 : Muy Alta	Fisico	0	5	6	5	5	6	31	31	31	32	32	32	216
					Financiero S/.	35,000.00	35,000.00	35,000.00	35,000.00	32,000.00	35,000.00	33,278.74	33,000.00	38,451.08	25,062.96	32,107.00	17,758.00	386,657.78

OEI.13 FORTALECER LA GESTIÓN INSTITUCIONAL

AEI.13.03 GESTIÓN INSTITUCIONAL EFECTIVA DEL MINISTERIO DE CULTURA

COD.	Actividad Operativa / Inversiones	Ubigeo	U.M.	Prioridad	Meta	PROGRAMACION 1	2	3	4	5	6	7	8	9	10	11	12	Total Anual
AOI00136301736	GESTION OPERATIVA Y ADMINISTRATIVA DE LA DDC ICA	110101 : ICA	001 : ACCION	1 : Muy Alta	Fisico	8	9	11	9	9	9	7	6	6	6	4	4	88
					Financiero S/.	202,985.95	186,116.08	352,051.65	315,587.96	223,131.40	311,441.47	258,362.72	299,500.65	253,071.65	353,192.59	835,278.02	486,769.08	4,077,489.22
AOI00136302929	IMPLEMENTACIÓN DE EQUIPOS PARA EL MUSEO REGIONAL DE ICA "ADOLFO BERMÚDEZ JENKINS" - DONACIÓN DINERARIA EFECTUADA POR TOKYO BROADCASTING SYSTEM TELEVISION INC.	110101 : ICA	001 : ACCION	3 : Muy Alta	Fisico	0	0	0	0	0	0	0	0	1	0	0	0	1
					Financiero S/.	0.00	0.00	0.00	0.00	0.00	0.00	0.00	0.00	0.00	278.00	0.00	6,519.00	6,797.00

Unidad Ejecutora : 001363 - MINISTERIO DE CULTURA - ADMINISTRACION GENERAL
Centro de Costo: 27.01 - DIRECCIÓN DESCONCENTRADA DE CULTURA JUNÍN

OEI.01 INCREMENTAR LA PRESTACIÓN DE SERVICIOS CON PERTINENCIA CULTURAL Y LINGÜÍSTICA HACIA LOS PUEBLOS INDÍGENAS U ORIGINARIOS Y EL PUEBLO AFROPERUANO.

AEI.01.04 ASISTENCIA TÉCNICA PERMANENTE EN LA INCORPORACIÓN DEL ENFOQUE INTERCULTURAL PARA LA PROVISIÓN DE SERVICIOS PÚBLICOS DIRIGIDO A LOS TRES NIVELES DE GOBIERNO.

COD.	Actividad Operativa / Inversiones	Ubigeo	U.M.	Prioridad	Meta	PROGRAMACION 1	2	3	4	5	6	7	8	9	10	11	12	Total Anual
AOI00136302829	ASISTENCIA TÉCNICA PARA LA GESTIÓN TERRITORIAL EN MATERIA DE PUEBLOS INDÍGENAS Y POBLACIÓN AFROPERUANA CON ENFOQUE INTERCULTURAL	120501 : JUNIN	535 : ASISTENCIA TECNICA	3 : Muy Alta	Fisico	0	0	0	0	1	1	1	0	3	1	1	1	9
					Financiero S/.	0.00	0.00	0.00	0.00	5,000.00	4,000.00	3,985.00	0.00	4,000.00	4,000.00	8,000.00	4,000.00	32,985.00

OEI.08 FORTALECER EL DESARROLLO DE LA OFERTA CULTURAL DE LAS ARTES E INDUSTRIAS CULTURALES Y CREATIVAS.

AEI.08.03 DESARROLLO DE FERIAS; FESTIVALES; MERCADOS Y/O ESPACIOS DE CIRCULACIÓN DE BIENES Y SERVICIOS CULTURALES PERMANENTES PARA LOS AGENTES CULTURALES

COD.	Actividad Operativa / Inversiones	Ubigeo	U.M.	Prioridad	Meta	PROGRAMACION 1	2	3	4	5	6	7	8	9	10	11	12	Total Anual
AOI00136302913	ORGANIZACIÓN Y/O PARTICIPACIÓN EN FESTIVALES O FERIAS	120101 : HUANCAYO	117 : EVENTOS	3 : Muy Alta	Fisico	0	0	0	0	0	0	0	1	1	0	0	1	3
					Financiero S/.	0.00	0.00	0.00	0.00	0.00	0.00	0.00	0.00	60,000.00	0.00	0.00	18,500.00	78,500.00

OEI.11 OPTIMIZAR LA PREVENCIÓN DE LA AFECTACIÓN DEL PATRIMONIO CULTURAL DE LA NACIÓN

AEI.11.08 PREVENCIÓN OPORTUNA DE AFECTACIONES EN PRESUNTOS BIENES ARQUEOLÓGICOS DEL PATRIMONIO CULTURAL DE LA NACIÓN EN BENEFICIO DEL PAÍS

COD.	Actividad Operativa / Inversiones	Ubigeo	U.M.	Prioridad	Meta	PROGRAMACION 1	2	3	4	5	6	7	8	9	10	11	12	Total Anual
AOI00136301789	ATENCIÓN DE SOLICITUDES CIRAS	120101 : HUANCAYO	001 : ACCION	1 : Muy Alta	Fisico	30	30	30	30	30	30	30	90	75	75	75	75	600
					Financiero S/.	5,000.00	5,000.00	5,000.00	5,000.00	5,000.00	5,000.00	5,000.00	5,000.00	5,000.00	5,000.00	5,000.00	5,000.00	60,000.00
AOI00136301794	ATENCIÓN DE SOLICITUDES DE INTERVENCIONES ARQUEOLOGICAS	120101 : HUANCAYO	476 : SOLICITUD	1 : Muy Alta	Fisico	25	25	25	25	25	25	25	25	25	25	25	25	300
					Financiero S/.	5,000.00	5,000.00	5,000.00	5,000.00	5,000.00	5,000.00	5,000.00	5,000.00	5,000.00	5,000.00	5,000.00	12,000.00	67,000.00

OEI.13 FORTALECER LA GESTIÓN INSTITUCIONAL

AEI.13.03 GESTIÓN INSTITUCIONAL EFECTIVA DEL MINISTERIO DE CULTURA

COD.	Actividad Operativa / Inversiones	Ubigeo	U.M.	Prioridad	Meta	PROGRAMACION 1	2	3	4	5	6	7	8	9	10	11	12	Total Anual
AOI00136301814	GESTION OPERATIVA Y ADMINISTRATIVA DE LA DDC JUNIN	120101 : HUANCAYO	001 : ACCION	1 : Muy Alta	Fisico	1	1	1	1	1	1	1	1	1	1	1	1	12
					Financiero S/.	136,338.62	97,448.19	211,033.05	131,153.62	167,417.85	208,658.62	128,373.84	156,134.90	169,325.80	137,498.12	316,830.72	275,446.67	2,135,660.00

Unidad Ejecutora : 001363 - MINISTERIO DE CULTURA - ADMINISTRACION GENERAL

Centro de Costo: 28.01 - DIRECCIÓN DESCONCENTRADA DE CULTURA LAMBAYEQUE

OEI.01 INCREMENTAR LA PRESTACIÓN DE SERVICIOS CON PERTINENCIA CULTURAL Y LINGÜÍSTICA HACIA LOS PUEBLOS INDÍGENAS U ORIGINARIOS Y EL PUEBLO AFROPERUANO.

AEI.01.04 ASISTENCIA TÉCNICA PERMANENTE EN LA INCORPORACIÓN DEL ENFOQUE INTERCULTURAL PARA LA PROVISIÓN DE SERVICIOS PÚBLICOS DIRIGIDO A LOS TRES NIVELES DE GOBIERNO.

COD.	Actividad Operativa / Inversiones	Ubigeo	U.M.	Prioridad	Meta	PROGRAMACION 1	2	3	4	5	6	7	8	9	10	11	12	Total Anual
AOI00136302797	ASISTENCIA TECNICA PARA LA GESTION TERRITORIAL EN MATERIA DE PUEBLOS INDÍGENAS Y POBLACIÓN AFROPERUANA CON ENFOQUE INTERCULTURAL	150130 : SAN BORJA	535 : ASISTENCIA TECNICA	3 : Alta	Fisico	0	0	0	1	0	0	1	1	0	1	1	1	6
					Financiero S/.	0.00	0.00	0.00	0.00	4,000.00	0.00	4,000.00	0.00	0.00	4,000.00	4,000.00	4,000.00	20,000.00

OEI.11 OPTIMIZAR LA PREVENCIÓN DE LA AFECTACIÓN DEL PATRIMONIO CULTURAL DE LA NACIÓN

AEI.11.01 DECLARATORIA E INSCRIPCIÓN OPORTUNA PARA LA PROTECCIÓN DE LOS BIENES MATERIALES PERTENECIENTES AL PATRIMONIO CULTURAL DE LA NACIÓN

COD.	Actividad Operativa / Inversiones	Ubigeo	U.M.	Prioridad	Meta	PROGRAMACION 1	2	3	4	5	6	7	8	9	10	11	12	Total Anual
AOI00136301862	DIFUSIÓN DE LOS PROCEDIMIENTOS DE DECLARATORIA DEL PATRIMONIO CULTURAL.	140101 : CHICLAYO	363 : ACTIVIDAD EFECTUADA	1 : Muy Alta	Fisico	0	0	1	0	0	2	0	0	1	1	0	1	6
					Financiero S/.	48,077.69	8,760.99	2,477.51	2,478.73	2,482.13	2,475.50	3,078.64	2,475.33	2,478.47	2,483.44	2,471.33	3,087.24	82,827.00

OEI.11 OPTIMIZAR LA PREVENCIÓN DE LA AFECTACIÓN DEL PATRIMONIO CULTURAL DE LA NACIÓN

AEI.11.04 PROTECCIÓN PERMANENTE A LOS BIENES DEL PATRIMONIO CULTURAL DE LA NACIÓN A FAVOR DE LA CIUDADANÍA.

COD.	Actividad Operativa / Inversiones	Ubigeo	U.M.	Prioridad	Meta	PROGRAMACION 1	2	3	4	5	6	7	8	9	10	11	12	Total Anual
AOI00136301865	EJECUCIÓN DE ACCIONES DE EMERGENCIA EN LOS SITIOS/MONUMENTOS ARQUEOLÓGICOS DE SU JURISDICCIÓN	140101 : CHICLAYO	530 : BIEN	1 : Muy Alta	Fisico	0	0	0	0	0	2	0	0	0	1	1	1	5
					Financiero S/.	8,607.56	8,212.44	8,204.65	8,187.37	8,213.93	8,191.91	9,097.93	8,203.49	8,023.97	8,213.84	8,181.55	7,876.36	99,215.00

OEI.11 OPTIMIZAR LA PREVENCIÓN DE LA AFECTACIÓN DEL PATRIMONIO CULTURAL DE LA NACIÓN

AEI.11.08 PREVENCIÓN OPORTUNA DE AFECTACIONES EN PRESUNTOS BIENES ARQUEOLÓGICOS DEL PATRIMONIO CULTURAL DE LA NACIÓN EN BENEFICIO DEL PAÍS

COD.	Actividad Operativa / Inversiones	Ubigeo	U.M.	Prioridad	Meta	PROGRAMACION 1	2	3	4	5	6	7	8	9	10	11	12	Total Anual
AOI00136301724	ATENCIÓN DE SOLICITUDES DE INTERVENCIONES ARQUEOLOGICAS	140101 : CHICLAYO	476 : SOLICITUD	1 : Muy Alta	Fisico	6	6	6	6	6	6	6	6	8	6	1	1	64
					Financiero S/.	9,528.00	9,629.00	9,351.00	19,901.71	15,908.00	18,725.42	47,933.00	12,336.00	12,545.00	26,661.00	12,360.00	12,297.00	207,175.13
AOI00136301830	ATENCIÓN DE SOLICITUDES DE CIRAS	140101 : CHICLAYO	001 : ACCION	1 : Muy Alta	Fisico	10	10	10	10	10	10	10	10	5	10	2	1	98
					Financiero S/.	11,090.00	11,191.00	10,913.00	28,261.00	38,958.00	18,792.42	47,933.00	12,336.00	12,545.00	26,661.00	12,360.00	12,297.00	243,337.42
AOI00136302137	EJECUCIÓN DE INSPECCIONES OCULARES A INTERVENCIONES ARQUEOLOGICAS	140301 : LAMBAYEQUE	599 : ACTA	1 : Muy Alta	Fisico	6	10	10	10	10	10	10	10	7	10	10	10	113
					Financiero S/.	46,248.00	23,912.83	14,234.85	28,425.61	27,408.00	33,725.42	34,032.42	12,337.00	12,545.00	26,661.00	12,360.00	12,301.87	284,192.00

OEI.13 FORTALECER LA GESTIÓN INSTITUCIONAL

AEI.13.03 GESTIÓN INSTITUCIONAL EFECTIVA DEL MINISTERIO DE CULTURA

COD.	Actividad Operativa / Inversiones	Ubigeo	U.M.	Prioridad	Meta	PROGRAMACION 1	2	3	4	5	6	7	8	9	10	11	12	Total Anual
AOI00136302524	GESTIÓN OPERATIVA Y ADMINISTRATIVA DE LA DDC LAMBAYEQUE	150130 : SAN BORJA	001 : ACCION	1 : Muy Alta	Fisico	7	7	7	7	7	7	7	7	7	7	7	7	84
					Financiero S/.	54,180.18	68,926.69	112,491.74	101,384.36	97,151.84	45,315.12	115,404.88	91,994.80	132,317.94	98,848.83	109,467.45	116,647.62	1,144,131.45

Unidad Ejecutora : 001363 - MINISTERIO DE CULTURA - ADMINISTRACION GENERAL

Centro de Costo: 29.01 - DIRECCIÓN DESCONCENTRADA DE CULTURA LORETO

OEI.01 INCREMENTAR LA PRESTACIÓN DE SERVICIOS CON PERTINENCIA CULTURAL Y LINGÜÍSTICA HACIA LOS PUEBLOS INDÍGENAS U ORIGINARIOS Y EL PUEBLO AFROPERUANO.

AEI.01.04 ASISTENCIA TÉCNICA PERMANENTE EN LA INCORPORACIÓN DEL ENFOQUE INTERCULTURAL PARA LA PROVISIÓN DE SERVICIOS PÚBLICOS DIRIGIDO A LOS TRES NIVELES DE GOBIERNO.

COD.	Actividad Operativa / Inversiones	Ubigeo	U.M.	Prioridad	Meta	PROGRAMACION 1	2	3	4	5	6	7	8	9	10	11	12	Total Anual
AOI00136302823	ASISTENCIA TECNICA PARA LA GESTION TERRITORIAL EN MATERIA DE PUEBLOS INDÍGENAS Y POBLACIÓN AFROPERUANA CON ENFOQUE INTERCULTURAL	160101 : IQUITOS	535 : ASISTENCIA TECNICA	3 : Muy Alta	Fisico	0	0	0	1	0	0	0	0	0	0	0	0	1
					Financiero S/.	0.00	0.00	0.00	0.00	3,500.00	4,000.00	0.00	0.00	0.00	4,000.00	3,800.00	4,500.00	19,800.00

OEI.07 INCREMENTAR LA PARTICIPACIÓN DE LA POBLACIÓN EN BIENES; SERVICIOS Y ACTIVIDADES CULTURALES DIVERSOS.

AEI.07.04 ESPECTÁCULOS ARTÍSTICOS Y CULTURALES DIVERSOS Y ACCESIBLES A LA POBLACIÓN

COD.	Actividad Operativa / Inversiones	Ubigeo	U.M.	Prioridad	Meta	PROGRAMACION 1	2	3	4	5	6	7	8	9	10	11	12	Total Anual
AOI00136302822	PROMOCIÓN DE FESTIVALES, CONCIERTOS, EXPOSICIONES, EXHIBICIONES EN INDUSTRIAS CULTURALES EN LA POBLACIÓN	160101 : IQUITOS	010 : BENEFICIARIO	3 : Muy Alta	Fisico	0	1500	200	0	0	0	0	0	0	0	0	0	1700
					Financiero S/.	0.00	10,950.00	2,000.00	0.00	0.00	0.00	0.00	0.00	0.00	0.00	0.00	0.00	12,950.00

OEI.08 FORTALECER EL DESARROLLO DE LA OFERTA CULTURAL DE LAS ARTES E INDUSTRIAS CULTURALES Y CREATIVAS.

AEI.08.04 PARTICIPACIÓN EN EVENTOS INTERNACIONALES Y DESARROLLO DE ACCIONES PARA EL POSICIONAMIENTO DE LAS INDUSTRIAS CULTURALES Y LAS ARTES EN EL EXTERIOR DE TRABAJADORES Y/O ORGANIZACIONES CULTURALES

COD.	Actividad Operativa / Inversiones	Ubigeo	U.M.	Prioridad	Meta	PROGRAMACION 1	2	3	4	5	6	7	8	9	10	11	12	Total Anual
AOI00136302896	ORGANIZACIÓN DE ENCUENTROS CULTURALES PARA FORTALECIMIENTO DE CAPACIDADES PARA AGENTES CULTURALES	160101 : IQUITOS	010 : BENEFICIARIO	3 : Muy Alta	Fisico	0	0	0	0	120	0	0	0	0	0	0	0	120
					Financiero S/.	0.00	0.00	0.00	0.00	5,880.00	0.00	0.00	0.00	0.00	0.00	0.00	0.00	5,880.00

OEI.11 OPTIMIZAR LA PREVENCIÓN DE LA AFECTACIÓN DEL PATRIMONIO CULTURAL DE LA NACIÓN

AEI.11.04 PROTECCIÓN PERMANENTE A LOS BIENES DEL PATRIMONIO CULTURAL DE LA NACIÓN A FAVOR DE LA CIUDADANÍA.

COD.	Actividad Operativa / Inversiones	Ubigeo	U.M.	Prioridad	Meta	PROGRAMACION 1	2	3	4	5	6	7	8	9	10	11	12	Total Anual
AOI00136302661	DIFUSIÓN DEL PATRIMONIO CULTURAL A TRAVÉS DE LAS VISITAS A LOS MUSEOS Y SITIOS ARQUEOLÓGICOS	160101 : IQUITOS	248 : REPORTE	1 : Muy Alta	Fisico	1	1	1	1	1	1	1	1	1	1	1	1	12
					Financiero S/.	200.00	1,200.00	500.00	600.00	0.00	1,350.00	0.00	0.00	8,442.96	800.00	1,200.00	1,200.00	15,492.96
AOI00136302666	SALVAGUARDIA DE LAS EXPRESIONES DEL PATRIMONIO CULTURAL INMATERIAL	160101 : IQUITOS	530 : BIEN	1 : Muy Alta	Fisico	0	0	0	0	0	0	0	0	0	0	0	1	1
					Financiero S/.	5,270.00	2,400.00	12,074.30	11,555.24	4,850.00	9,981.60	16,766.24	11,332.24	0.00	0.00	0.00	11,013.54	85,243.16
AOI00136302670	DIAGNOSTICO DEL ESTADO DE CONSERVACION DE PATRIMONIO CULTURAL	160101 : IQUITOS	030 : DIAGNOSTICO	1 : Muy Alta	Fisico	7	7	7	7	7	7	8	8	8	8	8	8	90
					Financiero S/.	6,581.92	6,582.24	0.00	0.00	6,581.92	0.00	0.00	0.00	17,882.24	10,282.24	1,500.00	5,557.28	54,967.84

OEI.11 OPTIMIZAR LA PREVENCIÓN DE LA AFECTACIÓN DEL PATRIMONIO CULTURAL DE LA NACIÓN

AEI.11.05 ACCIONES PREVENTIVAS Y DE DEFENSA PERMANENTES POR AFECTACIONES AL PATRIMONIO CULTURAL DE LA NACIÓN EN BENEFICIO DEL PAÍS

COD.	Actividad Operativa / Inversiones	Ubigeo	U.M.	Prioridad	Meta	PROGRAMACION 1	2	3	4	5	6	7	8	9	10	11	12	Total Anual
AOI00136302671	ELABORACIÓN DE REPORTE SOBRE BIENES MUEBLES DEL PATRIMONIO CULTURAL SUSTRAÍDOS/SAQUEADOS EN SU JURIDICCIÓN	160101 : IQUITOS	036 : DOCUMENTO	1 : Muy Alta	Fisico	0	0	1	0	0	1	0	0	1	0	0	1	4
					Financiero S/.	7,408.40	17,416.74	7,139.17	7,708.43	7,416.71	7,428.38	8,035.00	7,386.13	7,430.01	7,441.36	7,887.67	7,610.00	100,308.00

OEI.11 OPTIMIZAR LA PREVENCIÓN DE LA AFECTACIÓN DEL PATRIMONIO CULTURAL DE LA NACIÓN

AEI.11.08 PREVENCIÓN OPORTUNA DE AFECTACIONES EN PRESUNTOS BIENES ARQUEOLÓGICOS DEL PATRIMONIO CULTURAL DE LA NACIÓN EN BENEFICIO DEL PAÍS

COD.	Actividad Operativa / Inversiones	Ubigeo	U.M.	Prioridad	Meta	PROGRAMACION 1	2	3	4	5	6	7	8	9	10	11	12	Total Anual
AOI00136301417	ATENCIÓN DE SOLICITUDES DE CIRAS	160101 : IQUITOS	001 : ACCION	1 : Muy Alta	Fisico	30	30	30	30	30	30	30	30	30	30	30	30	360
					Financiero S/.	4,050.00	4,050.00	4,050.00	4,050.00	4,050.00	4,050.00	4,050.00	1,125.00	18,000.00	0.00	4,683.66	4,943.52	57,102.18
AOI00136301418	ATENCIÓN DE SOLICITUDES DE INTERVENCIONES ARQUEOLOGICAS	160101 : IQUITOS	476 : SOLICITUD	1 : Muy Alta	Fisico	5	5	5	5	5	5	5	5	5	5	5	5	60
					Financiero S/.	4,050.00	4,050.00	0.00	4,050.00	4,050.00	4,050.00	4,050.00	1,125.00	18,000.00	0.00	4,050.00	4,050.00	51,525.00
AOI00136302662	ATENCIÓN DE SOLICITUDES DE CUSTODIA DE MATERIAL ARQUEOLÓGICO	160101 : IQUITOS	001 : ACCION	1 : Muy Alta	Fisico	0	0	0	0	0	0	0	0	0	0	0	1	1
					Financiero S/.	0.00	0.00	0.00	0.00	0.00	0.00	0.00	0.00	0.00	0.00	0.00	200.00	200.00

OEI.13 FORTALECER LA GESTIÓN INSTITUCIONAL

AEI.13.03 GESTIÓN INSTITUCIONAL EFECTIVA DEL MINISTERIO DE CULTURA

COD.	Actividad Operativa / Inversiones	Ubigeo	U.M.	Prioridad	Meta	PROGRAMACION 1	2	3	4	5	6	7	8	9	10	11	12	Total Anual
AOI00136301310	GESTIÓN OPERATIVA Y ADMINISTRATIVA DE LA DDC LORETO Y MUSEO AMAZÓNICO	160101 : IQUITOS	001 : ACCION	1 : Muy Alta	Fisico	1	1	1	1	1	1	1	1	1	1	1	1	12
					Financiero S/.	83,351.55	59,984.46	88,322.74	74,544.43	80,959.34	77,459.05	82,223.43	69,613.42	32,488.66	88,930.05	121,391.89	117,858.84	977,127.86

Unidad Ejecutora : 001363 - MINISTERIO DE CULTURA - ADMINISTRACION GENERAL
Centro de Costo: 30.01 - DIRECCIÓN DESCONCENTRADA DE CULTURA MADRE DE DIOS

OEI.01 INCREMENTAR LA PRESTACIÓN DE SERVICIOS CON PERTINENCIA CULTURAL Y LINGÜÍSTICA HACIA LOS PUEBLOS INDÍGENAS U ORIGINARIOS Y EL PUEBLO AFROPERUANO.

AEI.01.04 ASISTENCIA TÉCNICA PERMANENTE EN LA INCORPORACIÓN DEL ENFOQUE INTERCULTURAL PARA LA PROVISIÓN DE SERVICIOS PÚBLICOS DIRIGIDO A LOS TRES NIVELES DE GOBIERNO.

COD.	Actividad Operativa / Inversiones	Ubigeo	U.M.	Prioridad	Meta	PROGRAMACION 1	2	3	4	5	6	7	8	9	10	11	12	Total Anual
AOI00136302793	ASISTENCIA TÉCNICA PARA LA GESTIÓN TERRITORIAL EN MATERIA DE PUEBLOS INDÍGENAS Y POBLACIÓN AFROPERUANA CON ENFOQUE INTERCULTURAL	170101 : TAMBOPATA	535 : ASISTENCIA TECNICA	3 : Muy Alta	Fisico	0	0	0	1	0	1	1	1	1	1	1	1	8
					Financiero S/.	0.00	0.00	0.00	0.00	0.00	4,000.00	8,685.00	0.00	4,040.00	7,890.00	4,000.00	8,000.00	36,615.00

OEI.11 OPTIMIZAR LA PREVENCIÓN DE LA AFECTACIÓN DEL PATRIMONIO CULTURAL DE LA NACIÓN

AEI.11.08 PREVENCIÓN OPORTUNA DE AFECTACIONES EN PRESUNTOS BIENES ARQUEOLÓGICOS DEL PATRIMONIO CULTURAL DE LA NACIÓN EN BENEFICIO DEL PAÍS

COD.	Actividad Operativa / Inversiones	Ubigeo	U.M.	Prioridad	Meta	PROGRAMACION 1	2	3	4	5	6	7	8	9	10	11	12	Total Anual
AOI00136301244	ATENCIÓN DE SOLICITUDES DE CIRA	170101 : TAMBOPATA	001 : ACCION	1 : Muy Alta	Fisico	7	7	7	20	25	25	25	25	25	25	25	25	241
					Financiero S/.	1,000.00	1,000.00	1,000.00	1,000.00	1,000.00	1,000.00	1,000.00	1,000.00	1,000.00	1,000.00	1,000.00	1,000.00	12,000.00
AOI00136301246	ATENCIÓN DE SOLICITUDES DE INTERVENCIONES ARQUEOLOGICAS	170101 : TAMBOPATA	001 : ACCION	1 : Muy Alta	Fisico	5	5	5	5	5	10	10	12	12	25	35	35	164
					Financiero S/.	1,000.00	1,000.00	1,000.00	1,000.00	1,000.00	1,000.00	1,000.00	1,000.00	1,000.00	1,000.00	1,000.00	1,000.00	12,000.00

OEI.13 FORTALECER LA GESTIÓN INSTITUCIONAL

AEI.13.03 GESTIÓN INSTITUCIONAL EFECTIVA DEL MINISTERIO DE CULTURA

COD.	Actividad Operativa / Inversiones	Ubigeo	U.M.	Prioridad	Meta	PROGRAMACION 1	2	3	4	5	6	7	8	9	10	11	12	Total Anual
AOI00136301242	GESTION OPERATIVA Y ADMINISTRATIVA DE LA DIRECCION DESCONCENTRADA DE CULTURA DE MADRE DE DIOS	170101 : TAMBOPATA	001 : ACCION	1 : Muy Alta	Fisico	8	9	11	8	8	14	7	8	11	9	8	14	115
					Financiero S/.	28,230.12	37,365.79	27,302.76	33,450.82	34,189.55	26,962.28	37,773.95	31,141.09	37,689.58	69,363.27	47,451.37	103,114.42	514,035.00
AOI00136302127	DIFUSIÓN DE LOS PROCEDIMIENTOS PARA OBTENCIÓN DE CIRA Y AUTORIZACIÓN DE PMA	170101 : TAMBOPATA	117 : EVENTOS	1 : Muy Alta	Fisico	0	0	0	0	0	0	0	0	0	0	1	0	1
					Financiero S/.	0.00	0.00	0.00	0.00	0.00	0.00	0.00	0.00	0.00	0.00	500.00	0.00	500.00

Unidad Ejecutora : 001363 - MINISTERIO DE CULTURA - ADMINISTRACION GENERAL
Centro de Costo: 31.01 - DIRECCIÓN DESCONCENTRADA DE CULTURA MOQUEGUA

OEI.01 INCREMENTAR LA PRESTACIÓN DE SERVICIOS CON PERTINENCIA CULTURAL Y LINGÜÍSTICA HACIA LOS PUEBLOS INDÍGENAS U ORIGINARIOS Y EL PUEBLO AFROPERUANO.

AEI.01.04 ASISTENCIA TÉCNICA PERMANENTE EN LA INCORPORACIÓN DEL ENFOQUE INTERCULTURAL PARA LA PROVISIÓN DE SERVICIOS PÚBLICOS DIRIGIDO A LOS TRES NIVELES DE GOBIERNO.

COD.	Actividad Operativa / Inversiones	Ubigeo	U.M.	Prioridad	Meta	PROGRAMACION 1	2	3	4	5	6	7	8	9	10	11	12	Total Anual
AOI00136302821	ASISTENCIA TÉCNICA EN MATERIA DE INTERCULTURALIDAD CON ENTIDADES PÚBLICAS DE LA REGIÓN MOQUEGUA	180101 : MOQUEGUA	535 : ASISTENCIA TECNICA	3 : Muy Alta	Fisico	0	0	0	1	1	1	1	1	1	1	1	1	9
					Financiero S/.	0.00	0.00	0.00	720.00	4,000.00	4,100.00	4,000.00	4,000.00	4,000.00	0.00	8,000.00	4,000.00	32,820.00

OEI.11 OPTIMIZAR LA PREVENCIÓN DE LA AFECTACIÓN DEL PATRIMONIO CULTURAL DE LA NACIÓN

AEI.11.08 PREVENCIÓN OPORTUNA DE AFECTACIONES EN PRESUNTOS BIENES ARQUEOLÓGICOS DEL PATRIMONIO CULTURAL DE LA NACIÓN EN BENEFICIO DEL PAÍS

COD.	Actividad Operativa / Inversiones	Ubigeo	U.M.	Prioridad	Meta	PROGRAMACION 1	2	3	4	5	6	7	8	9	10	11	12	Total Anual
AOI00136301350	EJECUCIÓN DE INSPECCIONES OCULARES A INTERVENCIONES ARQUEOLOGICAS	180101 : MOQUEGUA	599 : ACTA	1 : Muy Alta	Fisico	5	5	5	5	5	5	5	5	5	5	5	5	60
					Financiero S/.	0.00	1,000.00	1,076.50	500.00	500.00	500.00	500.00	469.99	500.00	1,076.50	1,076.50	1,079.50	8,278.99
AOI00136301544	ATENCIÓN DE SOLICITUDES DE INTERVENCIONES ARQUEOLOGICAS	180101 : MOQUEGUA	001 : ACCION	1 : Muy Alta	Fisico	5	6	5	7	9	8	6	8	7	7	9	6	83
					Financiero S/.	8,735.00	2,989.00	7,961.50	8,436.50	8,436.50	8,436.50	8,436.50	8,086.50	8,086.50	8,586.50	8,586.50	8,592.50	95,370.00
AOI00136301581	ATENCIÓN DE SOLICITUDES CIRAS	180101 : MOQUEGUA	001 : ACCION	1 : Muy Alta	Fisico	12	14	12	16	14	16	12	16	16	14	16	14	172
					Financiero S/.	12,700.00	10,416.00	7,411.22	7,402.00	7,402.00	7,402.00	7,402.00	5,152.00	5,152.00	5,652.00	5,652.00	5,652.00	87,395.22

OEI.13 FORTALECER LA GESTIÓN INSTITUCIONAL

AEI.13.03 GESTIÓN INSTITUCIONAL EFECTIVA DEL MINISTERIO DE CULTURA

COD.	Actividad Operativa / Inversiones	Ubigeo	U.M.	Prioridad	Meta	PROGRAMACION 1	2	3	4	5	6	7	8	9	10	11	12	Total Anual
AOI00136301589	GESTIÓN ADMINISTRATIVA	180101 : MOQUEGUA	001 : ACCION	1 : Muy Alta	Fisico	1	1	1	1	1	1	1	1	1	1	1	1	12
					Financiero S/.	31,558.09	30,898.72	28,723.50	36,766.96	31,084.15	32,471.86	44,872.86	33,652.05	39,517.83	54,802.07	37,042.33	96,358.37	497,748.79

Unidad Ejecutora : 001363 - MINISTERIO DE CULTURA - ADMINISTRACION GENERAL
Centro de Costo: 32.01 - DIRECCIÓN DESCONCENTRADA DE CULTURA PASCO

OEI.01 INCREMENTAR LA PRESTACIÓN DE SERVICIOS CON PERTINENCIA CULTURAL Y LINGÜÍSTICA HACIA LOS PUEBLOS INDÍGENAS U ORIGINARIOS Y EL PUEBLO AFROPERUANO.

AEI.01.04 ASISTENCIA TÉCNICA PERMANENTE EN LA INCORPORACIÓN DEL ENFOQUE INTERCULTURAL PARA LA PROVISIÓN DE SERVICIOS PÚBLICOS DIRIGIDO A LOS TRES NIVELES DE GOBIERNO.

COD.	Actividad Operativa / Inversiones	Ubigeo	U.M.	Prioridad	Meta	PROGRAMACION 1	2	3	4	5	6	7	8	9	10	11	12	Total Anual
AOI00136302792	ASISTENCIA TECNICA PARA LA GESTION TERRITORIAL EN MATERIA DE PUEBLOS INDIGENAS Y POBLACION AFROPERUANA CON ENFOQUE INTERCULTURAL	150130 : SAN BORJA	535 : ASISTENCIA TECNICA	3 : Alta	Fisico	0	0	0	1	0	1	2	3	2	0	0	0	9
					Financiero S/.	0.00	0.00	0.00	880.00	3,946.00	0.00	4,000.00	4,740.00	5,249.00	4,880.00	7,112.00	8,000.00	38,807.00

OEI.11 OPTIMIZAR LA PREVENCIÓN DE LA AFECTACIÓN DEL PATRIMONIO CULTURAL DE LA NACIÓN

AEI.11.02 FORMACIÓN DE CAPACIDADES PERMANENTE DE LOS ACTORES INVOLUCRADOS EN LA DEFENSA; RECUPERACIÓN Y RESTITUCIÓN Y MANEJO TERRITORIAL DEL PATRIMONIO CULTURAL EN SUS JURISDICCIONES

COD.	Actividad Operativa / Inversiones	Ubigeo	U.M.	Prioridad	Meta	PROGRAMACION 1	2	3	4	5	6	7	8	9	10	11	12	Total Anual
AOI00136302908	FORTALECIMIENTO DE LA GESTION PARTICIPATIVA DE LOS MONUMENTOS ARQUEOLOGICOS	190101 : CHAUPIMARCA	117 : EVENTOS	3 : Alta	Fisico	0	0	0	0	0	0	0	3	1	2	0	0	6
					Financiero S/.	0.00	0.00	0.00	0.00	0.00	0.00	0.00	3,190.00	0.00	1,000.00	0.00	0.00	4,190.00

OEI.11 OPTIMIZAR LA PREVENCIÓN DE LA AFECTACIÓN DEL PATRIMONIO CULTURAL DE LA NACIÓN

AEI.11.04 PROTECCIÓN PERMANENTE A LOS BIENES DEL PATRIMONIO CULTURAL DE LA NACIÓN A FAVOR DE LA CIUDADANÍA.

COD.	Actividad Operativa / Inversiones	Ubigeo	U.M.	Prioridad	Meta	PROGRAMACION 1	2	3	4	5	6	7	8	9	10	11	12	Total Anual
AOI00136301454	EJECUCIÓN DE ACCIONES DE EMERGENCIA EN LOS SITIOS/MONUMENTOS ARQUEOLÓGICOS DE SU JURISDICCIÓN	190101 : CHAUPIMARCA	530 : BIEN	2 : Alta	Fisico	0	0	0	0	0	0	0	0	0	0	0	1	1
					Financiero S/.	8,894.79	8,138.64	7,143.10	9,688.54	7,139.65	7,135.00	7,739.70	0.00	7,128.30	6,650.88	5,939.04	9,053.82	84,651.46
AOI00136302864	PROMOCION DEL PATRIMONIO CULTURAL INMATERIAL	150130 : SAN BORJA	363 : ACTIVIDAD EFECTUADA	3 : Alta	Fisico	0	0	0	0	1	0	0	1	0	1	0	0	3
					Financiero S/.	0.00	0.00	0.00	0.00	10,400.00	0.00	0.00	4,345.54	0.00	0.00	0.00	0.00	14,745.54
AOI00136302909	DIAGNOSTICO DEL ESTADO DE CONSERVACION DE PATRIMONIO CULTURAL	190101 : CHAUPIMARCA	030 : DIAGNOSTICO	3 : Alta	Fisico	0	0	0	0	0	0	0	1	1	1	1	1	5
					Financiero S/.	0.00	0.00	0.00	0.00	0.00	0.00	0.00	800.00	0.00	0.00	0.00	0.00	800.00
AOI00136302910	ELABORACIÓN DE PROPUESTA DE INTERVENCIÓN EN BIENES CULTURALES INMUEBLES	190101 : CHAUPIMARCA	271 : PROPUESTAS	3 : Alta	Fisico	0	0	0	0	0	0	0	0	0	1	1	1	3
					Financiero S/.	0.00	0.00	0.00	0.00	0.00	0.00	0.00	0.00	0.00	0.00	0.00	50.00	50.00

OEI.11 OPTIMIZAR LA PREVENCIÓN DE LA AFECTACIÓN DEL PATRIMONIO CULTURAL DE LA NACIÓN

AEI.11.05 ACCIONES PREVENTIVAS Y DE DEFENSA PERMANENTES POR AFECTACIONES AL PATRIMONIO CULTURAL DE LA NACIÓN EN BENEFICIO DEL PAÍS

COD.	Actividad Operativa / Inversiones	Ubigeo	U.M.	Prioridad	Meta	PROGRAMACION 1	2	3	4	5	6	7	8	9	10	11	12	Total Anual
AOI00136302440	ATENCION DE DENUNCIAS Y OPERATIVOS DE PREVENCIÓN PARA LA DEFENSA DE LOS BIENES PERTENECIENTES AL PATRIMONIO CULTURAL DE LA NACION	190101 : CHAUPIMARCA	530 : BIEN	1 : Muy Alta	Fisico	0	0	0	0	0	0	0	0	0	0	0	1	1
					Financiero S/.	7,296.04	1,435.33	1,286.47	1,086.47	5,086.04	0.00	300.00	4,609.47	2,086.33	2,016.91	1,410.00	1,138.53	27,751.59
AOI00136302442	EJECUCIÓN DE OPERATIVOS CONJUNTOS PARA IDENTIFICACIÓN Y RECUPERACIÓN DE BIENES CULTURALES MUEBLES DAÑADOS / ALTERADOS	190101 : CHAUPIMARCA	530 : BIEN	1 : Muy Alta	Fisico	0	0	0	0	0	0	0	0	0	0	0	1	1
					Financiero S/.	1,000.00	1,000.00	1,000.00	1,510.00	216.50	2,086.47	2,786.47	0.00	0.00	0.00	2,086.47	1,300.50	12,986.41

OEI.11 OPTIMIZAR LA PREVENCIÓN DE LA AFECTACIÓN DEL PATRIMONIO CULTURAL DE LA NACIÓN

AEI.11.06 PROMOCIÓN DE LAS EXPRESIONES DEL PATRIMONIO CULTURAL INMATERIAL ACCESIBLES DIRIGIDOS A PORTADORES DEL PATRIMONIO

COD.	Actividad Operativa / Inversiones	Ubigeo	U.M.	Prioridad	Meta	PROGRAMACION 1	2	3	4	5	6	7	8	9	10	11	12	Total Anual
AOI00136302911	EJECUCIÓN DE TALLERES PARTICIPATIVOS PARA EL FORTALECIMIENTO DE CAPACITADES LOCALES EN PATRIMONIO CULTURAL	190101 : CHAUPIMARCA	486 : TALLER	3 : Alta	Fisico	0	0	0	0	0	0	0	3	2	1	0	0	6
					Financiero S/.	0.00	0.00	0.00	0.00	0.00	0.00	0.00	2,000.00	200.00	0.00	0.00	0.00	2,200.00

OEI.11 OPTIMIZAR LA PREVENCIÓN DE LA AFECTACIÓN DEL PATRIMONIO CULTURAL DE LA NACIÓN

AEI.11.08 PREVENCIÓN OPORTUNA DE AFECTACIONES EN PRESUNTOS BIENES ARQUEOLÓGICOS DEL PATRIMONIO CULTURAL DE LA NACIÓN EN BENEFICIO DEL PAÍS

COD.	Actividad Operativa / Inversiones	Ubigeo	U.M.	Prioridad	Meta	PROGRAMACION 1	2	3	4	5	6	7	8	9	10	11	12	Total Anual
AOI00136301402	ATENCIÓN DE SOLICITUDES DE CIRAS	190101 : CHAUPIMARCA	001 : ACCION	1 : Muy Alta	Fisico	5	9	12	11	11	20	40	50	40	25	25	34	282
					Financiero S/.	8,000.00	11,500.00	0.00	3,500.00	4,000.00	8,860.00	5,879.00	9,500.00	13,500.00	13,500.00	9,500.00	11,468.30	99,207.30
AOI00136302427	ATENCION DE SOLICITUDES DE INTERVENCIONES ARQUEOLOGICAS	190101 : CHAUPIMARCA	476 : SOLICITUD	2 : Alta	Fisico	1	2	3	4	4	5	10	8	5	5	5	3	55
					Financiero S/.	7,500.00	12,000.00	4,250.00	5,000.00	9,000.00	5,560.00	5,500.00	7,500.00	7,500.00	7,500.00	7,000.00	6,726.47	85,036.47
AOI00136302431	DIFUSION DE LOS PROCEDIMIENTOS PARA OBTENCION DE CIRA Y AUTORIZACION DE PMA	190101 : CHAUPIMARCA	117 : EVENTOS	2 : Alta	Fisico	0	0	0	1	0	0	0	1	0	0	0	0	2
					Financiero S/.	1,600.00	14,552.00	0.00	0.00	0.00	0.00	2,761.30	0.00	0.00	0.00	0.00	0.00	18,913.30
AOI00136302907	EJECUCIÓN DE INSPECCIONES OCULARES A INTERVENCIONES ARQUEOLOGICAS	190101 : CHAUPIMARCA	599 : ACTA	3 : Alta	Fisico	0	0	0	0	0	0	0	30	20	20	10	10	90

					Financiero S/.	0.00	0.00	0.00	0.00	0.00	0.00	0.00	2,500.00	1,000.00	1,000.00	1,000.00	1,000.00	6,500.00

OEI.13 FORTALECER LA GESTIÓN INSTITUCIONAL

AEI.13.03 GESTIÓN INSTITUCIONAL EFECTIVA DEL MINISTERIO DE CULTURA

COD.	Actividad Operativa / Inversiones	Ubigeo	U.M.	Prioridad	Meta	PROGRAMACION 1	2	3	4	5	6	7	8	9	10	11	12	Total Anual
AOI00136302351	GESTION OPERATIVA Y ADMINISTRATIVA DE LA DDC PASCO	190101 : CHAUPIMARCA	001 : ACCION	1 : Muy Alta	Fisico	3	3	4	3	5	5	4	3	3	3	3	3	42
					Financiero S/.	42,873.50	25,447.42	48,731.26	38,675.51	36,971.16	44,322.58	50,173.46	54,770.75	44,600.02	53,645.79	53,659.75	54,723.73	548,594.93

Unidad Ejecutora : 001363 - MINISTERIO DE CULTURA - ADMINISTRACION GENERAL

Centro de Costo: 33.01 - DIRECCIÓN DESCONCENTRADA DE CULTURA PIURA

OEI.01 INCREMENTAR LA PRESTACIÓN DE SERVICIOS CON PERTINENCIA CULTURAL Y LINGÜÍSTICA HACIA LOS PUEBLOS INDÍGENAS U ORIGINARIOS Y EL PUEBLO AFROPERUANO.

AEI.01.04 ASISTENCIA TÉCNICA PERMANENTE EN LA INCORPORACIÓN DEL ENFOQUE INTERCULTURAL PARA LA PROVISIÓN DE SERVICIOS PÚBLICOS DIRIGIDO A LOS TRES NIVELES DE GOBIERNO.

COD.	Actividad Operativa / Inversiones	Ubigeo	U.M.	Prioridad	Meta	PROGRAMACION 1	2	3	4	5	6	7	8	9	10	11	12	Total Anual
AOI00136302816	ASISTENCIA TÉCNICA PARA LA GESTIÓN TERRITORIAL EN MATERIA DE PUEBLOS INDÍGENAS Y POBLACIÓN AFROPERUANA CON ENFOQUE INTERCULTURAL	200101 : PIURA	535 : ASISTENCIA TECNICA	3 : Muy Alta	Fisico	0	0	0	1	5	1	1	0	0	0	0	0	8
					Financiero S/.	0.00	0.00	0.00	160.00	4,028.00	4,245.00	3,995.00	0.00	4,000.00	4,000.00	4,000.00	8,000.00	32,428.00

OEI.07 INCREMENTAR LA PARTICIPACIÓN DE LA POBLACIÓN EN BIENES; SERVICIOS Y ACTIVIDADES CULTURALES DIVERSOS.

AEI.07.04 ESPECTÁCULOS ARTÍSTICOS Y CULTURALES DIVERSOS Y ACCESIBLES A LA POBLACIÓN

COD.	Actividad Operativa / Inversiones	Ubigeo	U.M.	Prioridad	Meta	PROGRAMACION 1	2	3	4	5	6	7	8	9	10	11	12	Total Anual
AOI00136302782	PROMOCIÓN DE FESTIVALES, CONCIERTOS, EXPOSICIONES, EXHIBICIONES EN INDUSTRIAS CULTURALES EN LA POBLACIÓN	200101 : PIURA	010 : BENEFICIARIO	3 : Muy Alta	Fisico	0	0	0	830	0	0	0	0	0	0	0	0	830
					Financiero S/.	0.00	0.00	0.00	0.00	2,500.00	11,200.00	0.00	0.00	0.00	0.00	9,600.00	0.00	23,300.00

OEI.10 FORTALECER LA APROPIACIÓN SOCIAL Y SALVAGUARDA DEL PATRIMONIO COMO PARTE DE LA IDENTIDAD CULTURAL DE LA POBLACIÓN Y SU TERRITORIO

AEI.10.01 SENSIBILIZACIÓN E INFORMACIÓN PERMANENTE SOBRE CONOCIMIENTOS Y PRÁCTICAS PARA LA APROPIACIÓN SOCIAL Y USO SOSTENIBLE DEL PATRIMONIO CULTURAL ORIENTADA A LA CIUDADANÍA

COD.	Actividad Operativa / Inversiones	Ubigeo	U.M.	Prioridad	Meta	PROGRAMACION 1	2	3	4	5	6	7	8	9	10	11	12	Total Anual
AOI00136302926	DIFUSIÓN Y PROMOCIÓN DE LA PARTICIPACIÓN CIUDADANA EN MUSEOS	200101 : PIURA	259 : PERSONA INFORMADA	3 : Muy Alta	Fisico	0	0	0	0	0	0	0	100	150	60	100	100	510
					Financiero S/.	0.00	0.00	0.00	0.00	0.00	0.00	0.00	1,300.00	0.00	4,000.00	3,200.00	0.00	8,500.00

OEI.11 OPTIMIZAR LA PREVENCIÓN DE LA AFECTACIÓN DEL PATRIMONIO CULTURAL DE LA NACIÓN

AEI.11.05 ACCIONES PREVENTIVAS Y DE DEFENSA PERMANENTES POR AFECTACIONES AL PATRIMONIO CULTURAL DE LA NACIÓN EN BENEFICIO DEL PAÍS

COD.	Actividad Operativa / Inversiones	Ubigeo	U.M.	Prioridad	Meta	PROGRAMACION 1	2	3	4	5	6	7	8	9	10	11	12	Total Anual
AOI00136301391	ATENCION DE DENUNCIAS Y OPERATIVOS DE PREVENCIÓN PARA LA DEFENSA DE LOS BIENES PERTENECIENTES AL PATRIMONIO CULTURAL DE LA NACION	200101 : PIURA	530 : BIEN	1 : Muy Alta	Fisico	0	0	0	0	0	0	0	0	0	0	0	1	1
					Financiero S/.	6,500.00	6,500.00	7,734.00	8,452.06	8,500.00	8,600.00	8,466.66	7,500.00	8,100.00	15,535.12	0.00	142.74	86,030.58
AOI00136301392	EJECUCIÓN DE OPERATIVOS CONJUNTOS PARA IDENTIFICACIÓN Y RECUPERACIÓN DE BIENES CULTURALES MUEBLES DAÑADOS / ALTERADOS	200101 : PIURA	530 : BIEN	1 : Muy Alta	Fisico	0	0	0	0	0	0	0	0	0	0	0	1	1
					Financiero S/.	7,145.54	7,139.29	8,159.52	8,500.00	8,449.56	8,303.84	7,957.00	5,769.40	5,091.56	0.00	32,194.59	17,714.12	116,424.42

OEI.11 OPTIMIZAR LA PREVENCIÓN DE LA AFECTACIÓN DEL PATRIMONIO CULTURAL DE LA NACIÓN

AEI.11.08 PREVENCIÓN OPORTUNA DE AFECTACIONES EN PRESUNTOS BIENES ARQUEOLÓGICOS DEL PATRIMONIO CULTURAL DE LA NACIÓN EN BENEFICIO DEL PAÍS

COD.	Actividad Operativa / Inversiones	Ubigeo	U.M.	Prioridad	Meta	PROGRAMACION 1	2	3	4	5	6	7	8	9	10	11	12	Total Anual
AOI00136301372	ATENCION DE SOLICITUDES DE CIRAS	200101 : PIURA	001 : ACCION	1 : Muy Alta	Fisico	10	10	10	10	70	70	70	110	110	110	110	110	800
					Financiero S/.	27,277.55	29,458.40	27,618.26	33,500.00	29,202.88	26,947.72	26,000.00	35,000.00	15,000.00	5,000.00	2,500.00	0.00	257,504.81
AOI00136301376	ATENCIÓN DE SOLICITUDES DE INTERVENCIONES ARQUEOLOGICAS	200101 : PIURA	476 : SOLICITUD	1 : Muy Alta	Fisico	8	8	8	8	20	20	20	20	20	20	20	20	192
					Financiero S/.	3,000.00	0.00	0.00	7,268.95	7,500.00	0.00	4,000.00	4,000.00	6,000.00	5,000.00	0.00	0.00	36,768.95

OEI.13 FORTALECER LA GESTIÓN INSTITUCIONAL

AEI.13.03 GESTIÓN INSTITUCIONAL EFECTIVA DEL MINISTERIO DE CULTURA

COD.	Actividad Operativa / Inversiones	Ubigeo	U.M.	Prioridad	Meta	PROGRAMACION 1	2	3	4	5	6	7	8	9	10	11	12	Total Anual
AOI00136301341	GESTION OPERATIVA Y ADMINISTRATIVA DE LA DDC PIURA	200101 : PIURA	001 : ACCION	1 : Muy Alta	Fisico	1	1	1	1	4	4	4	4	4	4	4	3	35
					Financiero S/.	91,640.00	95,625.13	120,171.68	112,741.56	81,326.04	76,495.88	97,479.47	113,086.08	81,480.45	133,941.23	214,627.24	142,868.48	1,361,483.24

Unidad Ejecutora : 001363 - MINISTERIO DE CULTURA - ADMINISTRACION GENERAL

Centro de Costo: 34.01 - DIRECCIÓN DESCONCENTRADA DE CULTURA PUNO

OEI.01 INCREMENTAR LA PRESTACIÓN DE SERVICIOS CON PERTINENCIA CULTURAL Y LINGÜÍSTICA HACIA LOS PUEBLOS INDÍGENAS U ORIGINARIOS Y EL PUEBLO AFROPERUANO.

AEI.01.04 ASISTENCIA TÉCNICA PERMANENTE EN LA INCORPORACIÓN DEL ENFOQUE INTERCULTURAL PARA LA PROVISIÓN DE SERVICIOS PÚBLICOS DIRIGIDO A LOS TRES NIVELES DE GOBIERNO.

COD.	Actividad Operativa / Inversiones	Ubigeo	U.M.	Prioridad	Meta	PROGRAMACION 1	2	3	4	5	6	7	8	9	10	11	12	Total Anual
AOI00136302893	ASISTENCIA TECNICA PARA LA GESTION TERRITORIAL EN MATERIA DE PUEBLOS INDÍGENAS Y POBLACIÓN AFROPERUANA CON ENFOQUE INTERCULTURAL	210101 : PUNO	535 : ASISTENCIA TECNICA	3 : Muy Alta	Fisico	0	0	0	0	0	0	1	1	0	0	0	0	2
					Financiero S/.	0.00	0.00	0.00	0.00	0.00	0.00	4,000.00	4,000.00	0.00	8,000.00	0.00	12,000.00	28,000.00

OEI.10 FORTALECER LA APROPIACIÓN SOCIAL Y SALVAGUARDA DEL PATRIMONIO COMO PARTE DE LA IDENTIDAD CULTURAL DE LA POBLACIÓN Y SU TERRITORIO

AEI.10.04 SERVICIOS DE INTERPRETACIÓN ACCESIBLES; INCLUSIVOS Y DIVERSOS EN BENEFICIO DE LA POBLACIÓN

COD.	Actividad Operativa / Inversiones	Ubigeo	U.M.	Prioridad	Meta	PROGRAMACION 1	2	3	4	5	6	7	8	9	10	11	12	Total Anual
AOI00136302483	DIFUSIÓN DEL PATRIMONIO CULTURAL A TRAVÉS DE LAS VISITAS A LOS MUSEOS Y SITIOS ARQUEOLÓGICOS	210101 : PUNO	001 : ACCION	1 : Muy Alta	Fisico	1	1	1	1	1	1	1	1	1	1	1	1	12
					Financiero S/.	8,500.00	8,500.00	8,500.00	8,500.00	8,500.00	8,500.00	8,500.00	8,500.00	8,500.00	8,500.00	8,500.00	8,500.00	102,000.00

OEI.11 OPTIMIZAR LA PREVENCIÓN DE LA AFECTACIÓN DEL PATRIMONIO CULTURAL DE LA NACIÓN

AEI.11.08 PREVENCIÓN OPORTUNA DE AFECTACIONES EN PRESUNTOS BIENES ARQUEOLÓGICOS DEL PATRIMONIO CULTURAL DE LA NACIÓN EN BENEFICIO DEL PAÍS

COD.	Actividad Operativa / Inversiones	Ubigeo	U.M.	Prioridad	Meta	PROGRAMACION 1	2	3	4	5	6	7	8	9	10	11	12	Total Anual
AOI00136302481	ATENCIÓN DE SOLICITUDES DE CIRAS	210101 : PUNO	001 : ACCION	1 : Muy Alta	Fisico	20	20	25	30	30	30	30	30	30	30	30	30	335
					Financiero S/.	7,500.00	7,500.00	7,500.00	7,500.00	7,500.00	7,500.00	7,500.00	7,500.00	7,500.00	7,500.00	7,500.00	7,500.00	90,000.00
AOI00136302482	ATENCIÓN DE SOLICITUDES DE INTERVENCIONES ARQUEOLOGICAS	210101 : PUNO	001 : ACCION	1 : Muy Alta	Fisico	5	5	10	20	15	5	15	10	10	10	10	10	125
					Financiero S/.	7,500.00	7,500.00	7,500.00	7,500.00	7,500.00	7,500.00	7,500.00	7,500.00	7,500.00	7,500.00	7,500.00	7,500.00	90,000.00

OEI.13 FORTALECER LA GESTIÓN INSTITUCIONAL

AEI.13.03 GESTIÓN INSTITUCIONAL EFECTIVA DEL MINISTERIO DE CULTURA

COD.	Actividad Operativa / Inversiones	Ubigeo	U.M.	Prioridad	Meta	PROGRAMACION 1	2	3	4	5	6	7	8	9	10	11	12	Total Anual
AOI00136301254	GESTION OPERATIVA Y ADMINISTRATIVA DE LA DDC PUNO	210101 : PUNO	001 : ACCION	1 : Muy Alta	Fisico	3	3	3	3	3	3	3	3	3	3	3	3	36
					Financiero S/.	111,004.25	67,016.45	76,581.07	222,391.44	174,808.79	141,020.83	176,254.99	172,328.81	175,238.62	153,482.88	173,329.50	441,200.37	2,084,658.00

Unidad Ejecutora : 001363 - MINISTERIO DE CULTURA - ADMINISTRACION GENERAL

Centro de Costo: 35.01 - DIRECCIÓN DESCONCENTRADA DE CULTURA SAN MARTÍN

OEI.01 INCREMENTAR LA PRESTACIÓN DE SERVICIOS CON PERTINENCIA CULTURAL Y LINGÜÍSTICA HACIA LOS PUEBLOS INDÍGENAS U ORIGINARIOS Y EL PUEBLO AFROPERUANO.

AEI.01.04 ASISTENCIA TÉCNICA PERMANENTE EN LA INCORPORACIÓN DEL ENFOQUE INTERCULTURAL PARA LA PROVISIÓN DE SERVICIOS PÚBLICOS DIRIGIDO A LOS TRES NIVELES DE GOBIERNO.

COD.	Actividad Operativa / Inversiones	Ubigeo	U.M.	Prioridad	Meta	PROGRAMACION 1	2	3	4	5	6	7	8	9	10	11	12	Total Anual
AOI00136302833	ASISTENCIA TECNICA PARA LA GESTION TERRITORIAL EN MATERIA DE PUEBLOS INDÍGENAS Y POBLACIÓN AFROPERUANA CON ENFOQUE INTERCULTURAL	220101 : MOYOBAMBA	535 : ASISTENCIA TECNICA	3 : Muy Alta	Fisico	0	0	0	1	0	1	1	0	0	0	1	1	5
					Financiero S/.	0.00	0.00	360.00	0.00	3,975.00	0.00	7,750.00	0.00	8,190.90	4,000.00	7,060.00	8,440.10	39,776.00

OEI.04 ASEGURAR EL EJERCICIO DE LOS DERECHOS COLECTIVOS DE LOS PUEBLOS INDÍGENAS U ORIGINARIOS

AEI.04.03 ASISTENCIA TÉCNICA Y CAPACITACIÓN PERMANENTE SOBRE CONSULTA PREVIA A SERVIDORES PÚBLICOS; POBLACIÓN INDÍGENA Y CIUDADANÍA EN GENERAL

COD.	Actividad Operativa / Inversiones	Ubigeo	U.M.	Prioridad	Meta	PROGRAMACION 1	2	3	4	5	6	7	8	9	10	11	12	Total Anual
AOI00136302832	PROMOCIÓN Y DIFUSIÓN DE LOS DERECHOS DE LOS PUEBLOS INDÍGENAS U ORIGINARIOS DIRIGIDO A LA CIUDADANÍA	220101 : MOYOBAMBA	259 : PERSONA INFORMADA	3 : Muy Alta	Fisico	0	0	1000	0	0	0	0	0	0	0	0	0	1000
					Financiero S/.	0.00	0.00	3,780.00	0.00	0.00	0.00	0.00	0.00	0.00	0.00	0.00	0.00	3,780.00

OEI.11 OPTIMIZAR LA PREVENCIÓN DE LA AFECTACIÓN DEL PATRIMONIO CULTURAL DE LA NACIÓN

AEI.11.08 PREVENCIÓN OPORTUNA DE AFECTACIONES EN PRESUNTOS BIENES ARQUEOLÓGICOS DEL PATRIMONIO CULTURAL DE LA NACIÓN EN BENEFICIO DEL PAÍS

COD.	Actividad Operativa / Inversiones	Ubigeo	U.M.	Prioridad	Meta	PROGRAMACION 1	2	3	4	5	6	7	8	9	10	11	12	Total Anual
AOI00136301269	EJECUCIÓN DE INSPECCIONES OCULARES A INTERVENCIONES ARQUEOLOGICAS	220101 : MOYOBAMBA	599 : ACTA	1 : Muy Alta	Fisico	5	5	5	5	5	5	5	5	5	5	0	0	50
					Financiero S/.	4,647.00	4,647.00	4,647.00	4,647.00	0.00	4,647.00	0.00	0.00	0.00	0.00	0.00	0.00	23,235.00
AOI00136301270	ATENCIÓN DE SOLICITUDES DE CIRAS	220101 : MOYOBAMBA	001 : ACCION	1 : Muy Alta	Fisico	10	10	40	40	40	40	40	40	40	40	40	40	420
					Financiero S/.	14,847.00	14,847.00	14,847.00	23,647.00	23,647.00	14,647.00	15,000.00	5,000.00	10,000.00	20,000.00	30,000.00	31,288.40	217,770.40
AOI00136301272	ATENCIÓN DE SOLICITUDES DE INTERVENCIONES ARQUEOLOGICAS	220101 : MOYOBAMBA	001 : ACCION	1 : Muy Alta	Fisico	5	5	8	9	8	8	8	8	9	8	8	8	92
					Financiero S/.	10,700.00	10,700.00	10,700.00	10,700.00	10,700.00	10,700.00	10,700.00	10,700.00	10,700.00	10,000.00	15,000.00	11,143.00	132,443.00
AOI00136302451	GESTIÓN OPERATIVA Y ADMINISTRATIVA DE LA DDC-SAN MARTÍN	220101 : MOYOBAMBA	001 : ACCION	3 : Media	Fisico	1	1	1	2	1	2	1	2	1	2	1	2	17
					Financiero S/.	70,590.69	52,021.27	61,200.23	33,944.75	43,987.07	48,740.62	54,881.67	57,432.59	79,102.04	62,053.28	26,854.39	84,735.00	675,543.60

Unidad Ejecutora : 001363 - MINISTERIO DE CULTURA - ADMINISTRACION GENERAL
Centro de Costo: 36.01 - DIRECCIÓN DESCONCENTRADA DE CULTURA TACNA

OEI.01 INCREMENTAR LA PRESTACIÓN DE SERVICIOS CON PERTINENCIA CULTURAL Y LINGÜÍSTICA HACIA LOS PUEBLOS INDÍGENAS U ORIGINARIOS Y EL PUEBLO AFROPERUANO.

AEI.01.04 ASISTENCIA TÉCNICA PERMANENTE EN LA INCORPORACIÓN DEL ENFOQUE INTERCULTURAL PARA LA PROVISIÓN DE SERVICIOS PÚBLICOS DIRIGIDO A LOS TRES NIVELES DE GOBIERNO.

COD.	Actividad Operativa / Inversiones	Ubigeo	U.M.	Prioridad	Meta	PROGRAMACION 1	2	3	4	5	6	7	8	9	10	11	12	Total Anual
AOI00136302794	ASISTENCIA TECNICA PARA LA GESTION TERRITORIAL EN MATERIA DE PUEBLOS INDÍGENAS Y POBLACIÓN AFROPERUANA CON ENFOQUE INTERCULTURAL	150130 : SAN BORJA	535 : ASISTENCIA TECNICA	3 : Alta	Fisico	0	0	0	1	0	0	1	1	1	0	1	2	7
					Financiero S/.	0.00	0.00	0.00	0.00	4,000.00	260.00	7,971.00	101.00	4,150.00	3,995.00	4,075.00	8,000.00	32,552.00

OEI.11 OPTIMIZAR LA PREVENCIÓN DE LA AFECTACIÓN DEL PATRIMONIO CULTURAL DE LA NACIÓN

AEI.11.01 DECLARATORIA E INSCRIPCIÓN OPORTUNA PARA LA PROTECCIÓN DE LOS BIENES MATERIALES PERTENECIENTES AL PATRIMONIO CULTURAL DE LA NACIÓN

COD.	Actividad Operativa / Inversiones	Ubigeo	U.M.	Prioridad	Meta	PROGRAMACION 1	2	3	4	5	6	7	8	9	10	11	12	Total Anual
AOI00136302150	ELABORACIÓN DE PROPUESTA DE UN BIEN COMO POSIBLE PATRIMONIO CULTURAL DE LA NACION	230101 : TACNA	201 : INFORME TECNICO	1 : Muy Alta	Fisico	0	0	2	0	0	2	0	0	2	0	0	2	8
					Financiero S/.	2,722.77	2,722.77	2,722.77	2,722.77	2,722.77	2,722.77	3,022.77	2,722.77	2,714.61	2,722.77	2,722.77	3,023.69	33,266.00
AOI00136302940	ELABORACIÓN DE PROPUESTA DE DELIMITACIÓN DE PATRIMONIO ARQUEOLOGICO INMUEBLE - CUEVAS DE TOQUEPALA	230302 : ILABAYA	054 : EXPEDIENTE TECNICO	3 : Muy Alta	Fisico	0	0	0	0	0	0	0	0	0	0	0	1	1
					Financiero S/.	0.00	0.00	0.00	0.00	0.00	0.00	0.00	0.00	0.00	0.00	0.00	7,282.00	7,282.00

OEI.11 OPTIMIZAR LA PREVENCIÓN DE LA AFECTACIÓN DEL PATRIMONIO CULTURAL DE LA NACIÓN

AEI.11.05 ACCIONES PREVENTIVAS Y DE DEFENSA PERMANENTES POR AFECTACIONES AL PATRIMONIO CULTURAL DE LA NACIÓN EN BENEFICIO DEL PAÍS

COD.	Actividad Operativa / Inversiones	Ubigeo	U.M.	Prioridad	Meta	PROGRAMACION 1	2	3	4	5	6	7	8	9	10	11	12	Total Anual
AOI00136301822	ATENCIÓN DE DENUNCIAS Y OPERATIVOS DE PREVENCIÓN PARA LA DEFENSA DE LOS BIENES PERTENECIENTES AL PATRIMONIO CULTURAL DE LA NACIÓN	230101 : TACNA	530 : BIEN	1 : Muy Alta	Fisico	5	12	12	12	12	12	12	12	5	12	12	12	130
					Financiero S/.	3,822.77	3,822.77	3,822.77	3,822.77	3,822.77	3,822.77	4,122.77	3,822.77	3,822.77	3,822.77	3,822.77	4,125.53	46,476.00

OEI.11 OPTIMIZAR LA PREVENCIÓN DE LA AFECTACIÓN DEL PATRIMONIO CULTURAL DE LA NACIÓN

AEI.11.06 PROMOCIÓN DE LAS EXPRESIONES DEL PATRIMONIO CULTURAL INMATERIAL ACCESIBLES DIRIGIDOS A PORTADORES DEL PATRIMONIO

COD.	Actividad Operativa / Inversiones	Ubigeo	U.M.	Prioridad	Meta	PROGRAMACION 1	2	3	4	5	6	7	8	9	10	11	12	Total Anual
AOI00136302850	PROMOCION DEL PATRIMONIO CULTURAL INMATERIAL	150130 : SAN BORJA	363 : ACTIVIDAD EFECTUADA	3 : Alta	Fisico	0	0	0	0	0	0	1	0	0	0	0	0	1
					Financiero S/.	0.00	0.00	0.00	0.00	0.00	0.00	0.00	0.00	0.00	0.00	0.00	21,448.00	21,448.00

OEI.11 OPTIMIZAR LA PREVENCIÓN DE LA AFECTACIÓN DEL PATRIMONIO CULTURAL DE LA NACIÓN

AEI.11.08 PREVENCIÓN OPORTUNA DE AFECTACIONES EN PRESUNTOS BIENES ARQUEOLÓGICOS DEL PATRIMONIO CULTURAL DE LA NACIÓN EN BENEFICIO DEL PAÍS

COD.	Actividad Operativa / Inversiones	Ubigeo	U.M.	Prioridad	Meta	PROGRAMACION 1	2	3	4	5	6	7	8	9	10	11	12	Total Anual
AOI00136301808	ATENCIÓN DE SOLICITUDES DE CIRAS	230101 : TACNA	001 : ACCION	1 : Muy Alta	Fisico	8	8	8	8	8	8	8	8	8	8	8	8	96
					Financiero S/.	2,500.00	2,500.00	3,090.00	6,200.00	6,200.00	6,200.00	7,419.00	7,419.00	7,419.00	7,419.00	7,900.00	8,500.00	72,766.00
AOI00136301811	ATENCIÓN DE SOLICITUDES DE INTERVENCIONES ARQUEOLOGICAS	230101 : TACNA	001 : ACCION	1 : Muy Alta	Fisico	8	8	8	8	8	8	8	8	8	8	8	8	96
					Financiero S/.	4,000.00	4,000.00	2,590.00	7,090.00	6,200.00	6,200.00	6,200.00	6,200.00	6,200.00	5,237.77	5,237.77	6,200.00	65,355.54
AOI00136301813	EJECUCIÓN DE INSPECCIONES OCULARES A INTERVENCIONES ARQUEOLOGICAS	230101 : TACNA	599 : ACTA	1 : Muy Alta	Fisico	6	6	6	6	6	6	6	6	6	6	6	6	72
					Financiero S/.	6,500.00	6,500.00	6,500.00	7,800.00	7,800.00	7,800.00	7,800.00	7,800.00	7,800.00	7,800.00	7,800.00	7,800.00	89,700.00
AOI00136302028	DIFUSIÓN DEL PATRIMONIO CULTURAL A TRAVÉS DE LAS VISITAS A LOS MUSEOS Y SITIOS ARQUEOLÓGICOS	230101 : TACNA	248 : REPORTE	1 : Muy Alta	Fisico	2	2	2	2	2	2	2	2	2	2	2	2	24
					Financiero S/.	3,000.00	3,000.00	1,590.00	3,590.00	50.00	3,000.00	50.00	50.00	50.00	0.00	0.00	0.00	14,380.00

OEI.13 FORTALECER LA GESTIÓN INSTITUCIONAL

AEI.13.03 GESTIÓN INSTITUCIONAL EFECTIVA DEL MINISTERIO DE CULTURA

COD.	Actividad Operativa / Inversiones	Ubigeo	U.M.	Prioridad	Meta	PROGRAMACION 1	2	3	4	5	6	7	8	9	10	11	12	Total Anual
AOI00136301823	GESTION OPERATIVA Y ADMINISTRATIVA DE LA DIRECCION DESCONCENTRADA DE CULTURA DE TACNA	230101 : TACNA	001 : ACCION	1 : Muy Alta	Fisico	7	5	9	7	8	9	8	8	9	7	8	7	92
					Financiero S/.	73,635.40	81,157.40	58,484.98	75,029.15	82,904.53	107,032.65	82,075.39	85,523.96	69,702.20	112,933.74	146,420.25	122,548.81	1,097,448.46

Unidad Ejecutora : 001363 - MINISTERIO DE CULTURA - ADMINISTRACION GENERAL
Centro de Costo: 37.01 - DIRECCIÓN DESCONCENTRADA DE CULTURA TUMBES

OEI.01 INCREMENTAR LA PRESTACIÓN DE SERVICIOS CON PERTINENCIA CULTURAL Y LINGÜÍSTICA HACIA LOS PUEBLOS INDÍGENAS U ORIGINARIOS Y EL PUEBLO AFROPERUANO.

AEI.01.04 ASISTENCIA TÉCNICA PERMANENTE EN LA INCORPORACIÓN DEL ENFOQUE INTERCULTURAL PARA LA PROVISIÓN DE SERVICIOS PÚBLICOS DIRIGIDO A LOS TRES NIVELES DE GOBIERNO.

COD.	Actividad Operativa / Inversiones	Ubigeo	U.M.	Prioridad	Meta	PROGRAMACION 1	2	3	4	5	6	7	8	9	10	11	12	Total Anual
AOI00136302815	ASISTENCIA TÉCNICA PARA LA GESTIÓN TERRITORIAL EN MATERIA DE PUEBLOS INDÍGENAS Y POBLACIÓN AFROPERUANA CON ENFOQUE INTERCULTURAL	240101 : TUMBES	535 : ASISTENCIA TECNICA	3 : Muy Alta	Fisico	0	0	0	1	1	1	0	1	1	1	1	1	8
					Financiero S/.	0.00	0.00	0.00	0.00	4,000.00	0.00	4,000.00	4,000.00	4,078.00	4,000.00	3,955.00	8,000.00	32,033.00

OEI.07 INCREMENTAR LA PARTICIPACIÓN DE LA POBLACIÓN EN BIENES; SERVICIOS Y ACTIVIDADES CULTURALES DIVERSOS.

AEI.07.04 ESPECTÁCULOS ARTÍSTICOS Y CULTURALES DIVERSOS Y ACCESIBLES A LA POBLACIÓN

COD.	Actividad Operativa / Inversiones	Ubigeo	U.M.	Prioridad	Meta	PROGRAMACION 1	2	3	4	5	6	7	8	9	10	11	12	Total Anual
AOI00136302783	PROMOCIÓN DE FESTIVALES, CONCIERTOS, EXPOSICIONES, EXHIBICIONES EN INDUSTRIAS CULTURALES EN LA POBLACIÓN	240101 : TUMBES	010 : BENEFICIARIO	3 : Muy Alta	Fisico	0	0	200	0	500	0	0	400	0	800	0	0	1900
					Financiero S/.	0.00	0.00	0.00	6,000.00	0.00	8,500.00	0.00	0.00	13,000.00	0.00	7,200.00	0.00	34,700.00
AOI00136302915	PROGRAMACIÓN Y PROYECCIÓN DE CONTENIDOS AUDIOVISIUALES	240101 : TUMBES	010 : BENEFICIARIO	3 : Muy Alta	Fisico	0	0	0	0	0	0	300	400	300	300	500	400	2200
					Financiero S/.	0.00	0.00	0.00	0.00	0.00	0.00	0.00	0.00	0.00	0.00	0.00	24,100.00	24,100.00

OEI.10 FORTALECER LA APROPIACIÓN SOCIAL Y SALVAGUARDA DEL PATRIMONIO COMO PARTE DE LA IDENTIDAD CULTURAL DE LA POBLACIÓN Y SU TERRITORIO

AEI.10.04 SERVICIOS DE INTERPRETACIÓN ACCESIBLES; INCLUSIVOS Y DIVERSOS EN BENEFICIO DE LA POBLACIÓN

COD.	Actividad Operativa / Inversiones	Ubigeo	U.M.	Prioridad	Meta	PROGRAMACION 1	2	3	4	5	6	7	8	9	10	11	12	Total Anual
AOI00136301839	DIFUSIÓN DEL PATRIMONIO CULTURAL A TRAVÉS DE LAS VISITAS A LOS MUSEOS Y SITIOS ARQUEOLÓGICOS	240101 : TUMBES	248 : REPORTE	1 : Muy Alta	Fisico	0	1	1	1	1	1	1	1	1	1	1	0	10
					Financiero S/.	0.00	6,500.00	15,000.00	0.00	7,500.00	8,000.00	14,000.00	11,500.00	9,500.00	12,000.00	16,000.00	16,000.00	116,000.00

OEI.11 OPTIMIZAR LA PREVENCIÓN DE LA AFECTACIÓN DEL PATRIMONIO CULTURAL DE LA NACIÓN

AEI.11.02 FORMACIÓN DE CAPACIDADES PERMANENTE DE LOS ACTORES INVOLUCRADOS EN LA DEFENSA; RECUPERACIÓN Y RESTITUCIÓN Y MANEJO TERRITORIAL DEL PATRIMONIO CULTURAL EN SUS JURISDICCIONES

COD.	Actividad Operativa / Inversiones	Ubigeo	U.M.	Prioridad	Meta	PROGRAMACION 1	2	3	4	5	6	7	8	9	10	11	12	Total Anual
AOI00136301843	FORTALECIMIENTO DE LA GESTION PARTICIPATIVA DE LOS MONUMENTOS ARQUEOLOGICOS	240101 : TUMBES	117 : EVENTOS	1 : Muy Alta	Fisico	0	1	1	1	1	1	1	1	1	1	1	0	10
					Financiero S/.	0.00	3,500.00	12,500.00	1,500.00	5,500.00	8,500.00	14,500.00	10,000.00	6,000.00	0.00	10,500.00	10,500.00	83,000.00

OEI.11 OPTIMIZAR LA PREVENCIÓN DE LA AFECTACIÓN DEL PATRIMONIO CULTURAL DE LA NACIÓN

AEI.11.04 PROTECCIÓN PERMANENTE A LOS BIENES DEL PATRIMONIO CULTURAL DE LA NACIÓN A FAVOR DE LA CIUDADANÍA.

COD.	Actividad Operativa / Inversiones	Ubigeo	U.M.	Prioridad	Meta	PROGRAMACION 1	2	3	4	5	6	7	8	9	10	11	12	Total Anual
AOI00136302931	OPERACIÓN Y MANTENIMIENTO DE LOS SITIOS/MONUMENTOS ARQUEOLÓGICOS DE SU JURISDICCIÓN	240102 : CORRALES	530 : BIEN	3 : Muy Alta	Fisico	0	0	0	0	0	0	0	0	1	0	1	0	2
					Financiero S/.	0.00	0.00	0.00	0.00	0.00	0.00	0.00	0.00	490.00	0.00	0.00	25,000.00	25,490.00

OEI.11 OPTIMIZAR LA PREVENCIÓN DE LA AFECTACIÓN DEL PATRIMONIO CULTURAL DE LA NACIÓN

AEI.11.08 PREVENCIÓN OPORTUNA DE AFECTACIONES EN PRESUNTOS BIENES ARQUEOLÓGICOS DEL PATRIMONIO CULTURAL DE LA NACIÓN EN BENEFICIO DEL PAÍS

COD.	Actividad Operativa / Inversiones	Ubigeo	U.M.	Prioridad	Meta	PROGRAMACION 1	2	3	4	5	6	7	8	9	10	11	12	Total Anual
AOI00136301559	ATENCIÓN DE SOLICITUDES DE CIRAS	240101 : TUMBES	001 : ACCION	1 : Muy Alta	Fisico	10	10	10	10	10	10	10	10	10	10	10	10	120
					Financiero S/.	16,000.00	17,000.00	16,000.00	15,000.00	6,000.00	8,000.00	13,000.00	13,000.00	10,000.00	12,500.00	16,000.00	16,000.00	158,500.00
AOI00136301565	ATENCIÓN DE SOLICITUDES DE INTERVENCIONES ARQUEOLOGICAS	240101 : TUMBES	001 : ACCION	1 : Muy Alta	Fisico	1	1	2	1	4	5	5	4	5	4	16	17	65
					Financiero S/.	13,000.00	10,500.00	11,500.00	6,500.00	5,500.00	6,500.00	13,000.00	12,500.00	8,500.00	12,000.00	15,500.00	22,500.00	137,500.00
AOI00136301580	DIFUSIÓN DE LOS PROCEDIMIENTOS PARA OBTENCIÓN DE CIRA Y AUTORIZACIÓN DE PMA	240101 : TUMBES	117 : EVENTOS	1 : Muy Alta	Fisico	0	0	0	0	1	0	0	0	0	1	0	0	2
					Financiero S/.	0.00	0.00	0.00	0.00	0.00	0.00	0.00	0.00	0.00	6,100.00	0.00	0.00	6,100.00
AOI00136302513	EJECUCIÓN DE INSPECCIONES OCULARES A INTERVENCIONES ARQUEOLOGICAS	240102 : CORRALES	599 : ACTA	1 : Muy Alta	Fisico	7	7	7	7	7	7	7	7	7	7	7	7	84
					Financiero S/.	0.00	1,000.00	4,500.00	5,200.00	2,000.00	1,000.00	2,000.00	5,500.00	3,000.00	9,000.00	13,000.00	13,000.00	59,200.00

OEI.13 FORTALECER LA GESTIÓN INSTITUCIONAL

AEI.13.03 GESTIÓN INSTITUCIONAL EFECTIVA DEL MINISTERIO DE CULTURA

COD.	Actividad Operativa / Inversiones	Ubigeo	U.M.	Prioridad	Meta	PROGRAMACION 1	2	3	4	5	6	7	8	9	10	11	12	Total Anual
AOI00136301586	GESTIÓN OPERATIVA Y ADMINISTRATIVA DE LA DDC DE TUMBES	240101 : TUMBES	001 : ACCION	1 : Muy Alta	Fisico	7	6	10	7	9	5	8	7	9	6	10	5	89
					Financiero S/.	34,450.65	86,371.23	67,654.66	39,718.71	26,593.98	32,880.38	87,161.76	60,518.87	40,277.33	51,303.53	52,262.16	73,648.74	652,842.00

Unidad Ejecutora : 001363 - MINISTERIO DE CULTURA - ADMINISTRACION GENERAL
Centro de Costo: 38.01 - DIRECCIÓN DESCONCENTRADA DE CULTURA UCAYALI

OEI.01 INCREMENTAR LA PRESTACIÓN DE SERVICIOS CON PERTINENCIA CULTURAL Y LINGÜÍSTICA HACIA LOS PUEBLOS INDÍGENAS U ORIGINARIOS Y EL PUEBLO AFROPERUANO.

AEI.01.04 ASISTENCIA TÉCNICA PERMANENTE EN LA INCORPORACIÓN DEL ENFOQUE INTERCULTURAL PARA LA PROVISIÓN DE SERVICIOS PÚBLICOS DIRIGIDO A LOS TRES NIVELES DE GOBIERNO.

COD.	Actividad Operativa / Inversiones	Ubigeo	U.M.	Prioridad	Meta	PROGRAMACION												Total Anual
						1	2	3	4	5	6	7	8	9	10	11	12	
AOI00136302830	ASISTENCIA TECNICA PARA LA GESTION TERRITORIAL EN MATERIA DE PUEBLOS INDÍGENAS Y POBLACIÓN AFROPERUANA CON ENFOQUE INTERCULTURAL	250103 : IPARIA	535 : ASISTENCIA TECNICA	3 : Muy Alta	Fisico	0	0	0	1	0	0	0	0	0	0	4	4	9
					Financiero S/.	0.00	0.00	0.00	1,000.00	4,000.00	9,000.00	4,000.00	3,210.00	3,994.00	4,000.00	4,000.00	4,000.00	37,204.00

OEI.11 OPTIMIZAR LA PREVENCIÓN DE LA AFECTACIÓN DEL PATRIMONIO CULTURAL DE LA NACIÓN

AEI.11.08 PREVENCIÓN OPORTUNA DE AFECTACIONES EN PRESUNTOS BIENES ARQUEOLÓGICOS DEL PATRIMONIO CULTURAL DE LA NACIÓN EN BENEFICIO DEL PAÍS

COD.	Actividad Operativa / Inversiones	Ubigeo	U.M.	Prioridad	Meta	PROGRAMACION												Total Anual
						1	2	3	4	5	6	7	8	9	10	11	12	
AOI00136301364	EJECUCIÓN DE INSPECCIONES OCULARES A INTERVENCIONES ARQUEOLOGICAS	250101 : CALLERIA	599 : ACTA	1 : Muy Alta	Fisico	0	1	0	1	1	1	1	1	1	1	1	1	10
					Financiero S/.	0.00	840.00	0.00	0.00	4,000.00	3,340.00	3,340.00	4,000.00	3,239.00	4,000.00	6,000.00	6,000.00	34,759.00
AOI00136301835	ATENCION SOLICITUD DE CIRAS.	250101 : CALLERIA	001 : ACCION	1 : Muy Alta	Fisico	6	6	6	6	6	6	13	13	13	13	13	13	114
					Financiero S/.	4,600.00	4,400.00	6,000.00	3,000.00	6,000.00	6,000.00	6,000.00	6,000.00	6,000.00	3,000.00	3,000.00	3,000.00	57,000.00
AOI00136301838	ATENCION DE INTERVENCIONES ARQUEOLOGICAS	250101 : CALLERIA	001 : ACCION	1 : Muy Alta	Fisico	6	6	6	6	6	7	6	6	6	6	7	0	68
					Financiero S/.	4,000.00	7,700.00	8,000.00	4,000.00	8,000.00	4,200.00	4,200.00	6,000.00	6,000.00	6,000.00	8,509.55	8,602.00	75,211.55

OEI.13 FORTALECER LA GESTIÓN INSTITUCIONAL

AEI.13.03 GESTIÓN INSTITUCIONAL EFECTIVA DEL MINISTERIO DE CULTURA

COD.	Actividad Operativa / Inversiones	Ubigeo	U.M.	Prioridad	Meta	PROGRAMACION												Total Anual
						1	2	3	4	5	6	7	8	9	10	11	12	
AOI00136302535	GESTION OPERATIVA Y ADMINISTRATIVA DE LA DIRECCION DESCONCENTRADA DE CULTURA DE UCAYALI	150130 : SAN BORJA	001 : ACCION	1 : Muy Alta	Fisico	1	1	10	10	10	10	10	10	10	10	10	10	102
					Financiero S/.	35,532.01	32,292.01	51,367.55	43,587.55	53,840.55	36,271.55	38,195.05	76,390.28	50,718.05	66,973.15	51,118.00	57,911.70	594,197.45

TOTAL FINANCIERO S/. 331,478,618.00

U.M. = Unidad de Medida.

Nota : La Prioridad se determinará en la Comisión de Planeamiento Estratégico

FIRMA

PERÚ | Ministerio de Cultura

Unidad Ejecutora 002

Cusco

Anexo B-5
PLAN OPERATIVO INSTITUCIONAL FÍSICA Y FINANCIERA (Seguimiento)
Año : 2024

Periodo PEI : 2022 - 2027
Nivel de Gobierno : E - GOBIERNO NACIONAL
Sector : 03 - CULTURA
Pliego : 003 - M. DE CULTURA

Unidad Ejecutora : 001365 - MC - CUSCO
Centro de Costo: 1.1 - DIRECCIÓN DESCONCENTRADA DE CULTURA CUSCO

OEI.13 FORTALECER LA GESTIÓN INSTITUCIONAL
AEI.13.03 GESTIÓN INSTITUCIONAL EFECTIVA DEL MINISTERIO DE CULTURA

COD.	Actividad Operativa / Inversiones	Ubigeo	U.M.	Prioridad	Meta	PROGRAMACION 1	2	3	4	5	6	7	8	9	10	11	12	Total Anual
AOI00136500295	DIRECCIÓN, ORGANIZACIÓN Y PLANIFICACIÓN DE LOS SISTEMAS ADMINISTRATIVOS Y TÉCNICOS	080101 : CUSCO	001 : ACCION	1 : Muy Alta	Fisico	23	25	26	26	36	30	30	30	30	30	42	48	376
					Financiero S/.	15,289.77	32,079.19	43,024.54	32,033.24	85,431.32	51,159.05	41,051.56	36,841.04	41,330.56	30,812.97	31,312.24	55,315.52	495,681.00

Unidad Ejecutora : 001365 - MC - CUSCO
Centro de Costo: 1.2 - OFICINA DE ASESORÍA JURÍDICA

OEI.13 FORTALECER LA GESTIÓN INSTITUCIONAL
AEI.13.03 GESTIÓN INSTITUCIONAL EFECTIVA DEL MINISTERIO DE CULTURA

COD.	Actividad Operativa / Inversiones	Ubigeo	U.M.	Prioridad	Meta	PROGRAMACION 1	2	3	4	5	6	7	8	9	10	11	12	Total Anual
AOI00136500303	ASESORAMIENTO A LA DIRECCIÓN DESCONCENTRADA DE CULTURA DE CUSCO EN ASUNTOS JURÍDICOS Y ADMINISTRATIVOS PARA EL CUMPLIMIENTO DE FUNCIONES	080101 : CUSCO	001 : ACCION	1 : Muy Alta	Fisico	520	517	567	565	815	565	570	570	570	570	835	810	7474
					Financiero S/.	51,859.96	51,451.45	51,863.86	51,702.46	55,851.74	56,792.83	56,279.53	52,495.35	48,673.78	48,432.78	47,352.56	74,964.70	647,721.00
AOI00136501291	EJECUCIÓN DE OBLIGACIONES POR DISPOSICIÓN JUDICIAL	080108 : WANCHAQ	001 : ACCION	1 : Muy Alta	Fisico	0	1	0	0	2	0	1	1	5	1	0	1	12
					Financiero S/.	5,943.72	0.00	0.00	1,930.50	594.05	1,545.00	5,150.42	0.00	39,382.13	1,545.00	0.00	711.18	56,802.00

Unidad Ejecutora : 001365 - MC - CUSCO
Centro de Costo: 1.3 - ÁREA FUNCIONAL DE ATENCIÓN AL CIUDADANO Y GESTIÓN DOCUMENTARIA

OEI.13 FORTALECER LA GESTIÓN INSTITUCIONAL
AEI.13.03 GESTIÓN INSTITUCIONAL EFECTIVA DEL MINISTERIO DE CULTURA

COD.	Actividad Operativa / Inversiones	Ubigeo	U.M.	Prioridad	Meta	PROGRAMACION 1	2	3	4	5	6	7	8	9	10	11	12	Total Anual
AOI00136500323	OPTIMIZACIÓN DE LOS SERVICIOS DE ATENCIÓN AL CIUDADANO Y AGILIZACIÓN PARA SATISFACER LAS NECESIDADES DE LOS ADMINISTRADOS QUE REALIZAN TRÁMITES ANTE LA DIRECCIÓN DESCONCENTRADA DE CULTURA CUSCO.	080101 : CUSCO	001 : ACCION	1 : Muy Alta	Fisico	1020	1020	820	820	1450	1021	1640	1220	1220	1020	1020	1020	13291
					Financiero S/.	32,765.89	31,293.25	31,430.08	31,637.69	32,509.18	36,845.17	31,324.67	30,297.17	36,748.90	31,467.58	31,804.64	41,902.82	400,027.04
AOI00136500328	MEJORAMIENTO DE LOS SERVICIOS DE LA GESTIÓN DEL ARCHIVO CENTRAL DE LA DDC-CUSCO	080108 : WANCHAQ	001 : ACCION	1 : Muy Alta	Fisico	120	120	120	120	120	120	120	120	120	120	120	0	1320
					Financiero S/.	11,291.08	11,291.08	11,291.08	11,291.08	11,291.08	11,291.08	12,491.08	11,291.08	11,291.08	11,291.08	11,638.93	16,904.23	142,653.96

Unidad Ejecutora : 001365 - MC - CUSCO
Centro de Costo: 1.4 - ÁREA FUNCIONAL DE COMUNICACIÓN E IMAGEN INSTITUCIONAL

OEI.13 FORTALECER LA GESTIÓN INSTITUCIONAL
AEI.13.03 GESTIÓN INSTITUCIONAL EFECTIVA DEL MINISTERIO DE CULTURA

COD.	Actividad Operativa / Inversiones	Ubigeo	U.M.	Prioridad	Meta	PROGRAMACION 1	2	3	4	5	6	7	8	9	10	11	12	Total Anual
AOI00136500335	PROMOCION, DIFUSION, POSICIONAMIENTO Y FORTALECIMIENTO DE LA IMAGEN INSTITUCIONAL DE LA DIRECCIÓN DE CULTURA DE CUSCO	080101 : CUSCO	060 : INFORME	1 : Muy Alta	Fisico	1	1	1	1	1	1	1	1	1	1	1	1	12
					Financiero S/.	36,900.85	36,903.03	36,904.93	37,055.56	40,009.25	38,497.53	40,655.67	43,513.85	37,924.26	37,643.51	38,028.03	42,449.53	466,486.00

Unidad Ejecutora : 001365 - MC - CUSCO
Centro de Costo: 1.5 - ÁREA FUNCIONAL DE DEFENSA NACIONAL

OEI.14 PROMOVER LA GESTIÓN DE RIESGO DE DESASTRES
AEI.14.02 ADECUADO MONITOREO; SUPERVISIÓN Y EVALUACIÓN DE ACTIVIDADES EN GESTIÓN DEL RIESGO DE DESASTRES

COD.	Actividad Operativa / Inversiones	Ubigeo	U.M.	Prioridad	Meta	PROGRAMACION 1	2	3	4	5	6	7	8	9	10	11	12	Total Anual
AOI00136500345	GESTION REACTIVA DEL RIESGO DE DESASTRES (PROCESO DE LA RESPUESTA)	080108 : WANCHAQ	001 : ACCION	1 : Muy Alta	Fisico	0	0	1	0	1	1	0	0	1	0	3	1	8
					Financiero S/.	3,822.77	3,822.77	3,822.77	3,822.77	3,979.25	4,033.46	4,432.55	3,822.77	3,822.77	4,284.77	3,822.77	4,665.10	48,154.52

OEI.14 PROMOVER LA GESTIÓN DE RIESGO DE DESASTRES
AEI.14.03 GENERACIÓN DE INFORMACIÓN OPORTUNA ANTE RIESGO DE DESASTRES

COD.	Actividad Operativa / Inversiones	Ubigeo	U.M.	Prioridad	Meta	PROGRAMACION 1	2	3	4	5	6	7	8	9	10	11	12	Total Anual
AOI00136500337	GESTION PROSPECTIVA DEL RIESGO DE DESASTRES	080108 : WANCHAQ	036 : DOCUMENTO	1 : Muy Alta	Fisico	1	0	1	0	0	1	1	1	3	0	1	3	12
					Financiero S/.	3,653.10	3,896.81	3,797.68	3,782.86	4,702.62	4,444.55	4,111.66	3,782.11	3,802.19	4,520.34	18,764.79	6,414.53	65,673.24
AOI00136500340	GESTIÓN REACTIVA DEL RIESGO DE DESASTRES (PROCESO DE LA PREPARACIÓN)	080108 : WANCHAQ	091 : PLAN	1 : Muy Alta	Fisico	0	0	1	0	1	0	0	0	0	0	0	1	3
					Financiero S/.	3,822.77	3,822.77	3,822.77	4,076.27	4,143.27	4,223.57	4,122.77	3,822.77	3,822.77	3,822.77	3,822.77	6,169.97	49,495.24

Unidad Ejecutora : 001365 - MC - CUSCO
Centro de Costo: 1.6 - ÁREA FUNCIONAL DE CONTROL INSTITUCIONAL

OEI.13 FORTALECER LA GESTIÓN INSTITUCIONAL
AEI.13.03 GESTIÓN INSTITUCIONAL EFECTIVA DEL MINISTERIO DE CULTURA

COD.	Actividad Operativa / Inversiones	Ubigeo	U.M.	Prioridad	Meta	PROGRAMACION 1	2	3	4	5	6	7	8	9	10	11	12	Total Anual
AOI00136500365	EJECUCIÓN DE LABORES DE CONTROL (SERVICIOS DE CONTROL Y SERVICIOS RELACIONADOS) PROGRAMADAS Y NO PROGRAMADAS EN LA DIRECCIÓN DESCONCENTRADA DE CULTURA CUSCO	080108 : WANCHAQ	001 : ACCION	1 : Muy Alta	Fisico	1	1	1	1	1	1	2	3	4	2	2	5	24
					Financiero S/.	21,279.53	21,806.24	21,288.40	21,301.78	24,454.94	25,667.94	24,707.31	19,301.08	23,260.23	37,559.43	18,032.00	30,765.12	289,424.00

Unidad Ejecutora : 001365 - MC - CUSCO
Centro de Costo: 1.7 - ÁREA FUNCIONAL DE LIQUIDACIÓN DE PROYECTOS DE INVERSIÓN

OEI.13 FORTALECER LA GESTIÓN INSTITUCIONAL
AEI.13.03 GESTIÓN INSTITUCIONAL EFECTIVA DEL MINISTERIO DE CULTURA

COD.	Actividad Operativa / Inversiones	Ubigeo	U.M.	Prioridad	Meta	PROGRAMACION 1	2	3	4	5	6	7	8	9	10	11	12	Total Anual
AOI00136500294	LIQUIDACIÓN TÉCNICO FINANCIERO DE LAS METAS PRESUPUESTALES DE LOS PIP EJECUTADOS POR LA DDC CUSCO.	080108 : WANCHAQ	051 : EXPEDIENTE	1 : Alta	Fisico	0	0	1	0	2	0	2	0	2	0	0	6	13
					Financiero S/.	9,745.54	9,745.54	9,914.35	9,726.52	10,613.52	9,849.29	10,333.83	9,728.57	9,745.54	9,900.07	9,890.03	11,102.20	120,295.00

Unidad Ejecutora : 001365 - MC - CUSCO
Centro de Costo: 1.8 - ÁREA FUNCIONAL DE SUPERVISIÓN DE PROYECTOS DE INVERSIÓN

OEI.11 OPTIMIZAR LA PREVENCIÓN DE LA AFECTACIÓN DEL PATRIMONIO CULTURAL DE LA NACIÓN
AEI.11.08 PREVENCIÓN OPORTUNA DE AFECTACIONES EN PRESUNTOS BIENES ARQUEOLÓGICOS DEL PATRIMONIO CULTURAL DE LA NACIÓN EN BENEFICIO DEL PAÍS

COD.	Actividad Operativa / Inversiones	Ubigeo	U.M.	Prioridad	Meta	PROGRAMACION 1	2	3	4	5	6	7	8	9	10	11	12	Total Anual
AOI00136500300	SUPERVISIÓN DE PROYECTOS DE INTERVENCIONES ARQUEOLÓGICAS	080108 : WANCHAQ	599 : ACTA	2 : Alta	Fisico	0	1	3	3	3	3	3	3	3	6	6	16	50
					Financiero S/.	0.00	2,366.77	2,922.77	2,922.77	4,878.76	2,983.39	3,634.00	3,513.37	2,922.77	3,271.06	2,922.02	3,887.32	36,225.00

Unidad Ejecutora : 001365 - MC - CUSCO
Centro de Costo: 1.9 - ÓRGANO TÉCNICO COLEGIADO

OEI.13 FORTALECER LA GESTIÓN INSTITUCIONAL
AEI.13.03 GESTIÓN INSTITUCIONAL EFECTIVA DEL MINISTERIO DE CULTURA

COD.	Actividad Operativa / Inversiones	Ubigeo	U.M.	Prioridad	Meta	PROGRAMACION 1	2	3	4	5	6	7	8	9	10	11	12	Total Anual
AOI00136500370	ATENCIÓN DE PROCEDIMIENTOS ADMINISTRATIVOS SANCIONADORES POR INFRACCIONES CONTRA BIENES DEL PATRIMONIO CULTURAL DE LA NACIÓN.	080101 : CUSCO	051 : EXPEDIENTE	1 : Muy Alta	Fisico	10	10	10	17	19	17	19	10	3	23	31	20	189
					Financiero S/.	26,008.28	24,902.19	25,096.79	26,079.67	29,963.47	26,543.57	28,108.42	25,958.65	20,961.89	21,261.25	22,088.98	31,850.84	308,824.00

Unidad Ejecutora : 001365 - MC - CUSCO
Centro de Costo: 10.3 - CONSERVACION ARQUEOLOGICA

OEI.10 FORTALECER LA APROPIACIÓN SOCIAL Y SALVAGUARDA DEL PATRIMONIO COMO PARTE DE LA IDENTIDAD CULTURAL DE LA POBLACIÓN Y SU TERRITORIO

AEI.10.01 SENSIBILIZACIÓN E INFORMACIÓN PERMANENTE SOBRE CONOCIMIENTOS Y PRÁCTICAS PARA LA APROPIACIÓN SOCIAL Y USO SOSTENIBLE DEL PATRIMONIO CULTURAL ORIENTADA A LA CIUDADANÍA

COD.	Actividad Operativa / Inversiones	Ubigeo	U.M.	Prioridad	Meta	PROGRAMACION 1	2	3	4	5	6	7	8	9	10	11	12	Total Anual
AOI00136500417	DIFUSIÓN Y PROMOCIÓN DE LA PARTICIPACIÓN CIUDADANA PARA LA VALORACIÓN Y DEFENSA DEL PATRIMONIO CULTURAL	080108 : WANCHAQ	259 : PERSONA INFORMADA	2 : Alta	Fisico	0	210	210	120	200	200	200	200	100	0	200	300	1940
					Financiero S/.	11,168.31	11,168.31	11,168.31	12,428.31	15,964.31	15,168.31	16,057.02	15,167.31	15,168.31	15,093.01	15,205.46	20,609.03	174,366.00
AOI00136501402	DIFUSIÓN Y PROMOCIÓN DE LAS ACTIVIDADES DE CONSERVACIÓN DEL PARQUE ARQUEOLÓGICO NACIONAL DE MACHUPICCHU PARA LA PROTECCIÓN Y VALORACIÓN DEL PATRIMONIO CULTURAL EN EL MARCO DE LA APEC.	080108 : WANCHAQ	259 : PERSONA INFORMADA	3 : Media	Fisico	0	0	0	0	0	0	100	100	100	120	10	10	440
					Financiero S/.	0.00	0.00	0.00	0.00	0.00	0.00	0.00	12,106.50	3,991.41	10,855.00	31,090.00	10,352.09	68,395.00

OEI.10 FORTALECER LA APROPIACIÓN SOCIAL Y SALVAGUARDA DEL PATRIMONIO COMO PARTE DE LA IDENTIDAD CULTURAL DE LA POBLACIÓN Y SU TERRITORIO

AEI.10.03 MECANISMOS DE ACCESO PARA LA INVESTIGACIÓN OPORTUNOS EN BENEFICIOS DE COLECTIVOS PORTADORES E INVESTIGADORES DEL PATRIMONIO CULTURAL

COD.	Actividad Operativa / Inversiones	Ubigeo	U.M.	Prioridad	Meta	PROGRAMACION 1	2	3	4	5	6	7	8	9	10	11	12	Total Anual
AOI00136500413	INVESTIGACIÓN SOBRE DEL PATRIMONIO CULTURAL	080108 : WANCHAQ	066 : INVESTIGACION	2 : Alta	Fisico	0	0	0	0	0	0	0	0	0	0	0	1	1
					Financiero S/.	7,175.88	7,398.31	7,960.32	8,104.32	7,240.55	7,260.34	4,419.44	4,914.19	4,342.77	4,288.55	4,602.77	6,926.56	74,634.00

OEI.10 FORTALECER LA APROPIACIÓN SOCIAL Y SALVAGUARDA DEL PATRIMONIO COMO PARTE DE LA IDENTIDAD CULTURAL DE LA POBLACIÓN Y SU TERRITORIO

AEI.10.04 SERVICIOS DE INTERPRETACIÓN ACCESIBLES; INCLUSIVOS Y DIVERSOS EN BENEFICIO DE LA POBLACIÓN

COD.	Actividad Operativa / Inversiones	Ubigeo	U.M.	Prioridad	Meta	PROGRAMACION 1	2	3	4	5	6	7	8	9	10	11	12	Total Anual
AOI00136500628	DIFUSIÓN DEL PATRIMONIO CULTURAL A TRAVÉS DE LAS VISITAS A LOS MUSEOS Y SITIOS ARQUEOLÓGICOS.	080108 : WANCHAQ	248 : REPORTE	2 : Alta	Fisico	1	1	1	1	1	1	1	1	1	1	1	1	12
					Financiero S/.	3,000.00	6,000.00	6,000.00	6,600.00	31,000.00	18,000.00	19,900.00	17,800.00	5,800.00	8,800.00	5,800.00	73,699.00	202,399.00

OEI.11 OPTIMIZAR LA PREVENCIÓN DE LA AFECTACIÓN DEL PATRIMONIO CULTURAL DE LA NACIÓN

AEI.11.01 DECLARATORIA E INSCRIPCIÓN OPORTUNA PARA LA PROTECCIÓN DE LOS BIENES MATERIALES PERTENECIENTES AL PATRIMONIO CULTURAL DE LA NACIÓN

COD.	Actividad Operativa / Inversiones	Ubigeo	U.M.	Prioridad	Meta	PROGRAMACION 1	2	3	4	5	6	7	8	9	10	11	12	Total Anual
AOI00136501307	INSCRIPCIÓN DE BIENES EN EL SISTEMA DE REGISTRO INTEGRADO DEL PATRIMONIO CULTURAL	080108 : WANCHAQ	112 : UNIDAD	3 : Alta	Fisico	0	0	0	0	0	1	0	0	1	1	0	3	6
					Financiero S/.	0.00	0.00	0.00	24.60	2,264.65	847.51	40.00	0.00	0.00	0.00	0.00	823.24	4,000.00
AOI00136501308	ACTUALIZACION Y VERIFICACIÓN DEL INVENTARIO DE LAS COLECCIONES BIENES CULTURALES MUEBLES	080108 : WANCHAQ	248 : REPORTE	3 : Alta	Fisico	10	30	30	15	0	15	35	35	20	20	0	16	226
					Financiero S/.	0.00	0.00	0.00	0.00	1,117.10	0.00	0.00	0.00	0.00	0.00	0.00	2,993.90	4,111.00

OEI.11 OPTIMIZAR LA PREVENCIÓN DE LA AFECTACIÓN DEL PATRIMONIO CULTURAL DE LA NACIÓN

AEI.11.02 FORMACIÓN DE CAPACIDADES PERMANENTE DE LOS ACTORES INVOLUCRADOS EN LA DEFENSA; RECUPERACIÓN Y RESTITUCIÓN Y MANEJO TERRITORIAL DEL PATRIMONIO CULTURAL EN SUS JURISDICCIONES

COD.	Actividad Operativa / Inversiones	Ubigeo	U.M.	Prioridad	Meta	PROGRAMACION 1	2	3	4	5	6	7	8	9	10	11	12	Total Anual
AOI00136500629	FORTALECIMIENTO DE LA GESTION PARTICIPATIVA DE LOS MONUMENTOS ARQUEOLOGICOS.	080108 : WANCHAQ	117 : EVENTOS	2 : Alta	Fisico	0	0	0	0	0	0	1	0	1	0	1	1	4
					Financiero S/.	3,000.00	3,000.00	3,000.00	7,500.00	3,128.15	3,130.00	3,800.00	3,000.00	2,800.00	10,450.00	5,800.00	46,843.25	95,451.40

OEI.11 OPTIMIZAR LA PREVENCIÓN DE LA AFECTACIÓN DEL PATRIMONIO CULTURAL DE LA NACIÓN

AEI.11.04 PROTECCIÓN PERMANENTE A LOS BIENES DEL PATRIMONIO CULTURAL DE LA NACIÓN A FAVOR DE LA CIUDADANÍA.

COD.	Actividad Operativa / Inversiones	Ubigeo	U.M.	Prioridad	Meta	PROGRAMACION 1	2	3	4	5	6	7	8	9	10	11	12	Total Anual
AOI00136500405	OPERACIÓN Y MANTENIMIENTO DE LOS SITIOS/MONUMENTOS ARQUEOLÓGICOS DE SU JURISDICCIÓN	080108 : WANCHAQ	530 : BIEN	2 : Alta	Fisico	0	5	3	2	1	1	2	2	2	2	2	2	24
					Financiero S/.	516,418.73	546,771.06	512,981.28	635,215.44	659,763.15	661,201.84	623,270.65	530,984.42	549,899.15	563,538.87	518,400.88	755,424.53	7,073,870.00
AOI00136500407	CONSERVACION PREVENTIVA EN BIENES MUEBLES	080108 : WANCHAQ	363 : ACTIVIDAD EFECTUADA	2 : Alta	Fisico	1	2	2	2	2	2	1	1	1	1	2	2	19
					Financiero S/.	3,500.00	2,630.00	2,630.00	2,630.00	2,650.00	2,650.00	3,500.00	3,150.00	2,650.00	2,650.00	2,650.00	4,560.00	35,850.00
AOI00136500408	IMPLEMENTACIÓN DE EXPOSICIONES SOBRE EL PATRIMONIO CULTURAL	080108 : WANCHAQ	363 : ACTIVIDAD EFECTUADA	2 : Alta	Fisico	0	0	0	0	1	0	0	0	0	0	0	1	2
					Financiero S/.	3,500.00	2,630.00	2,630.00	2,630.00	2,630.00	2,630.00	3,500.00	3,130.00	2,630.00	2,630.00	2,630.00	6,060.00	37,230.00
AOI00136501287	CONSERVACION CURATIVA EN BIENES MUEBLES	080108 : WANCHAQ	530 : BIEN	2 : Alta	Fisico	0	0	1	0	0	1	0	0	1	0	0	2	5
					Financiero S/.	7,500.00	6,970.00	6,970.00	6,970.00	6,970.00	6,970.00	7,500.00	7,470.00	6,970.00	6,970.00	6,970.00	9,540.00	87,770.00
AOI00136501401	MANTENIMIENTO Y ACONDICIONAMIENTO DE INFRAESTRUCTURA PARA LA CONSERVACIÓN DEL PARQUE ARQUEOLÓGICO NACIONAL DE MACHUPICCHU, EN EL MARCO DE LA APEC.	080108 : WANCHAQ	530 : BIEN	3 : Media	Fisico	0	0	0	0	0	0	0	0	0	0	0	1	1
					Financiero S/.	0.00	0.00	0.00	0.00	0.00	0.00	0.00	82,809.62	227,352.00	690,068.21	210,912.65	714,762.52	1,925,905.00

OEI.13 FORTALECER LA GESTIÓN INSTITUCIONAL

AEI.13.03 GESTIÓN INSTITUCIONAL EFECTIVA DEL MINISTERIO DE CULTURA

COD.	Actividad Operativa / Inversiones	Ubigeo	U.M.	Prioridad	Meta	PROGRAMACION 1	2	3	4	5	6	7	8	9	10	11	12	Total Anual
AOI00136500627	GESTION OPERATIVA Y ADMINISTRATIVA DEL PARQUE ARQUEOLOGICO NACIONAL DE MACHUPICCHU	080108 : WANCHAQ	001 : ACCION	2 : Alta	Fisico	1	1	3	5	5	2	1	1	3	1	4	4	31
					Financiero S/.	17,684.04	130,011.40	113,575.42	37,964.83	113,600.39	135,661.78	146,886.94	185,110.51	92,001.73	231,356.50	173,487.24	421,468.82	1,798,809.60

Unidad Ejecutora : 001365 - MC - CUSCO

Centro de Costo: 11.2 - COORDINACIÓN DE CONSERVACIÓN Y MANTENIMIENTO DEL PAS

OEI.11 OPTIMIZAR LA PREVENCIÓN DE LA AFECTACIÓN DEL PATRIMONIO CULTURAL DE LA NACIÓN

AEI.11.02 FORMACIÓN DE CAPACIDADES PERMANENTE DE LOS ACTORES INVOLUCRADOS EN LA DEFENSA; RECUPERACIÓN Y RESTITUCIÓN Y MANEJO TERRITORIAL DEL PATRIMONIO CULTURAL EN SUS JURISDICCIONES

COD.	Actividad Operativa / Inversiones	Ubigeo	U.M.	Prioridad	Meta	PROGRAMACION 1	2	3	4	5	6	7	8	9	10	11	12	Total Anual
AOI00136500630	FORTALECIMIENTO DE CAPACIDADES PARA UNA PARTICIPACION ACTIVA DE LA POBLACION EN LA PROTECCION DEL PATRIMONIO CULTURAL DEL PANS.	080108 : WANCHAQ	117 : EVENTOS	2 : Alta	Fisico	0	2	2	2	2	2	2	2	2	2	0	2	20
					Financiero S/.	0.00	0.00	0.00	0.00	0.00	0.00	0.00	1,307.27	0.00	500.00	300.00	6,466.35	8,573.62

OEI.11 OPTIMIZAR LA PREVENCIÓN DE LA AFECTACIÓN DEL PATRIMONIO CULTURAL DE LA NACIÓN

AEI.11.04 PROTECCIÓN PERMANENTE A LOS BIENES DEL PATRIMONIO CULTURAL DE LA NACIÓN A FAVOR DE LA CIUDADANÍA.

COD.	Actividad Operativa / Inversiones	Ubigeo	U.M.	Prioridad	Meta	PROGRAMACION 1	2	3	4	5	6	7	8	9	10	11	12	Total Anual
AOI00136500422	OPERACIÓN Y MANTENIMIENTO DEL PARQUE ARQUEOLÓGICO NACIONAL DE SAQSAYWAMAN	080108 : WANCHAQ	530 : BIEN	2 : Alta	Fisico	0	0	0	0	0	0	0	0	0	0	0	1	1
					Financiero S/.	203,549.35	195,803.46	195,385.68	213,767.85	275,161.63	225,609.97	239,390.93	223,894.50	206,835.01	207,695.14	224,290.49	267,540.99	2,678,925.00
AOI00136500423	CONSERVACIÓN DEL PAISAJE CULTURAL EN SU ÁMBITO DE INTERVENCIÓN	080108 : WANCHAQ	530 : BIEN	2 : Alta	Fisico	0	0	0	0	0	0	0	0	0	0	0	1	1
					Financiero S/.	4,500.00	5,900.00	5,900.00	7,400.00	5,900.00	6,100.00	6,400.00	6,100.00	5,900.00	6,100.00	6,200.00	7,400.00	73,800.00

OEI.13 FORTALECER LA GESTIÓN INSTITUCIONAL

AEI.13.03 GESTIÓN INSTITUCIONAL EFECTIVA DEL MINISTERIO DE CULTURA

COD.	Actividad Operativa / Inversiones	Ubigeo	U.M.	Prioridad	Meta	PROGRAMACION 1	2	3	4	5	6	7	8	9	10	11	12	Total Anual
AOI00136501026	GESTION OPERATIVA Y ADMINISTRATIVA DEL PARQUE ARQUEOLOGICO DE SACSAYHUAMAN	080108 : WANCHAQ	001 : ACCION	2 : Alta	Fisico	1	1	1	1	1	1	1	1	1	1	1	1	12
					Financiero S/.	0.00	0.00	0.00	0.00	0.00	0.00	0.00	200.00	0.00	992.50	368.88	120.00	1,681.38

Unidad Ejecutora : 001365 - MC - CUSCO

Centro de Costo: 2.1 - OFICINA DE PLANEAMIENTO Y PRESUPUESTO

OEI.13 FORTALECER LA GESTIÓN INSTITUCIONAL

AEI.13.03 GESTIÓN INSTITUCIONAL EFECTIVA DEL MINISTERIO DE CULTURA

COD.	Actividad Operativa / Inversiones	Ubigeo	U.M.	Prioridad	Meta	PROGRAMACION 1	2	3	4	5	6	7	8	9	10	11	12	Total Anual
AOI00136500381	DIRECCIÓN DE LOS PROCESOS DE PRESUPUESTO Y ESTADÍSTICA, DE ORGANIZACIÓN, MODERNIZACIÓN Y PLANEAMIENTO.	080108 : WANCHAQ	001 : ACCION	1 : Muy Alta	Fisico	3	2	2	2	2	2	2	2	2	2	4	3	28
					Financiero S/.	16,020.49	16,111.80	16,157.57	15,628.10	16,074.79	24,702.02	16,926.65	5,795.28	5,812.63	11,050.01	5,827.67	16,294.71	166,401.72
AOI00136500384	CONDUCCIÓN DE LOS PROCESOS DE ORGANIZACIÓN, MODERNIZACIÓN Y PLANEAMIENTO DE LA INSTITUCIÓN	080108 : WANCHAQ	001 : ACCION	1 : Muy Alta	Fisico	2	23	24	59	97	6	6	5	5	15	8	6	256
					Financiero S/.	8,945.54	8,945.54	8,945.54	8,945.54	8,945.54	8,945.54	9,545.54	8,945.54	8,945.54	8,855.54	8,945.54	9,635.54	108,546.48
AOI00136500385	CONDUCCIÓN DE LOS PROCESOS PRESUPUESTARIOS Y ESTADÍSTICAS DE LA DDC-CUSCO	080108 : WANCHAQ	001 : ACCION	1 : Muy Alta	Fisico	5	5	5	5	5	5	5	5	5	4	5	5	59
					Financiero S/.	8,322.77	22,022.77	22,222.77	17,522.77	13,392.77	22,222.77	17,822.77	17,522.77	12,822.77	17,824.77	17,522.77	22,870.33	212,092.80

Unidad Ejecutora : 001365 - MC - CUSCO

Centro de Costo: 2.2 - ÁREA FUNCIONAL DE GESTIÓN DE PROYECTOS

OEI.13 FORTALECER LA GESTIÓN INSTITUCIONAL

AEI.13.03 GESTIÓN INSTITUCIONAL EFECTIVA DEL MINISTERIO DE CULTURA

COD.	Actividad Operativa / Inversiones	Ubigeo	U.M.	Prioridad	Meta	PROGRAMACION 1	2	3	4	5	6	7	8	9	10	11	12	Total Anual

AOI00136501018	SUPERVISIÓN DE PROCESOS DE FORMULACIÓN DE PERFILES DE INVERSIÓN PUBLICA Y EXPEDIENTES TÉCNICOS	080108 : WANCHAQ	109 : SUPERVISION	2 : Alta	Fisico	0	0	0	1	0	0	1	1	2	2	1	2	10
					Financiero S/.	26,513.09	26,685.90	26,895.73	26,445.60	33,269.02	26,354.74	28,153.77	26,712.44	26,335.87	26,599.33	26,440.83	31,260.68	331,667.00
AOI00136501309	ESTUDIOS DE PRE-INVERSION	080108 : WANCHAQ	060 : INFORME	3 : Muy Alta	Fisico	0	0	0	1	0	0	0	0	0	0	0	1	2
					Financiero S/.	21,872.93	16,810.34	18,495.83	24,946.50	25,099.30	20,323.10	22,213.40	20,418.69	29,508.00	24,775.36	29,548.40	32,988.15	287,000.00

Unidad Ejecutora : 001365 - MC - CUSCO
Centro de Costo: 3.1 - OFICINA DE ADMINISTRACIÓN

OEI.13 FORTALECER LA GESTIÓN INSTITUCIONAL

AEI.13.03 GESTIÓN INSTITUCIONAL EFECTIVA DEL MINISTERIO DE CULTURA

COD.	Actividad Operativa / Inversiones	Ubigeo	U.M.	Prioridad	Meta	PROGRAMACION												Total Anual
						1	2	3	4	5	6	7	8	9	10	11	12	
AOI00136500402	ADMINISTRACIÓN DE RECURSOS FINANCIEROS Y LOGÍSTICOS DE LA DIRECCIÓN DESCONCENTRAD DE CULTURA CUSCO	080108 : WANCHAQ	001 : ACCION	1 : Muy Alta	Fisico	6	4	4	6	7	4	5	6	5	5	4	5	61
					Financiero S/.	21,349.36	21,355.09	41,361.19	21,396.84	27,454.95	22,758.48	22,876.74	27,715.37	21,379.23	22,397.29	22,882.12	95,591.34	368,518.00

Unidad Ejecutora : 001365 - MC - CUSCO
Centro de Costo: 3.2 - ÁREA FUNCIONAL DE RECURSOS HUMANOS

OEI.13 FORTALECER LA GESTIÓN INSTITUCIONAL

AEI.13.03 GESTIÓN INSTITUCIONAL EFECTIVA DEL MINISTERIO DE CULTURA

COD.	Actividad Operativa / Inversiones	Ubigeo	U.M.	Prioridad	Meta	PROGRAMACION												Total Anual
						1	2	3	4	5	6	7	8	9	10	11	12	
AOI00136500425	GESTIÓN DE RECURSOS HUMANOS DE LA DDC-CUSCO	080108 : WANCHAQ	001 : ACCION	1 : Muy Alta	Fisico	1	1	2	2	2	2	2	2	2	2	2	2	22
					Financiero S/.	13,994.46	19,272.63	16,331.44	15,952.21	16,626.97	13,345.95	22,511.36	23,784.95	22,426.91	24,494.28	68,164.96	82,236.88	339,143.00
AOI00136500433	GESTIÓN DE EMPLEO Y LA COMPENSACIÓN	080108 : WANCHAQ	001 : ACCION	1 : Muy Alta	Fisico	7	10	9	10	9	7	7	7	7	7	8	7	95
					Financiero S/.	31,982.16	33,361.00	32,671.58	32,671.58	33,314.58	35,811.58	35,693.73	40,496.03	32,671.58	45,617.84	32,703.97	43,956.65	430,952.28
AOI00136500442	GESTIÓN DE BIENESTAR SOCIAL DE LA DDC-CUSCO	080108 : WANCHAQ	001 : ACCION	1 : Muy Alta	Fisico	2	2	2	2	2	3	2	3	2	3	4	1	28
					Financiero S/.	0.00	0.00	200.00	200.00	200.00	330.00	1,400.00	200.00	0.00	170.00	270.00	5,846.00	8,816.00
AOI00136500444	DESARROLLO DE ACCIONES DE SEGURIDAD Y SALUD EN EL TRABAJO EN LA DDC-CUSCO.	080108 : WANCHAQ	001 : ACCION	1 : Muy Alta	Fisico	5	7	6	7	6	7	6	7	6	7	6	7	77
					Financiero S/.	12,068.31	12,068.31	15,188.31	14,868.31	16,873.10	14,726.87	13,368.31	12,356.80	12,068.31	12,828.00	12,521.29	17,683.80	166,619.72
AOI00136500456	EJECUCION DE OBLIGACIONES SOCIALES Y PENSIONES DEL PERSONAL DE LA DDC-CUSCO	080108 : WANCHAQ	001 : ACCION	1 : Muy Alta	Fisico	1	1	1	1	1	2	1	1	1	1	0	1	12
					Financiero S/.	237,327.41	210,491.00	205,319.99	202,511.21	332,158.51	217,471.05	339,556.91	238,549.24	207,379.38	199,337.76	278,195.24	544,099.30	3,212,397.00
AOI00136500462	EJECUCIÓN DE OBLIGACIONES PREVISIONALES DEL PERSONAL DE LA DDC-CUSCO	080108 : WANCHAQ	001 : ACCION	1 : Muy Alta	Fisico	1	1	1	1	1	1	1	1	1	1	0	2	12
					Financiero S/.	29,669.62	22,629.53	20,738.94	20,738.94	20,738.94	20,738.94	26,438.94	20,738.94	20,738.94	20,738.94	20,738.94	48,156.39	292,806.00
AOI00136501435	OTORGAMIENTO DE LA BONIFICACIÓN EXTRAORDINARIA A SERVIDORES DE LA DDC CUSCO (RD N°030-2024-OGPP-SG/MC)	080101 : CUSCO	001 : ACCION	3 : Muy Alta	Fisico	0	0	0	0	0	0	0	1	0	0	0	1	2
					Financiero S/.	0.00	0.00	0.00	0.00	0.00	0.00	0.00	297,220.00	0.00	0.00	0.00	3,960.00	301,180.00

Unidad Ejecutora : 001365 - MC - CUSCO
Centro de Costo: 3.3 - ÁREA FUNCIONAL DE CONTABILIDAD

OEI.13 FORTALECER LA GESTIÓN INSTITUCIONAL

AEI.13.03 GESTIÓN INSTITUCIONAL EFECTIVA DEL MINISTERIO DE CULTURA

COD.	Actividad Operativa / Inversiones	Ubigeo	U.M.	Prioridad	Meta	PROGRAMACION												Total Anual
						1	2	3	4	5	6	7	8	9	10	11	12	
AOI00136500393	FORMULACIÓN Y PRESENTACIÓN DE LOS ESTADOS FINANCIEROS Y PRESUPUESTALES DE LA DDC-CUSCO.	080108 : WANCHAQ	001 : ACCION	1 : Muy Alta	Fisico	125	105	636	812	828	883	948	984	1018	1032	1182	4079	12632
					Financiero S/.	30,254.12	30,184.87	30,255.63	31,516.00	33,683.69	33,749.18	32,349.07	33,092.09	30,173.80	31,338.61	30,235.30	32,456.64	379,289.00

Unidad Ejecutora : 001365 - MC - CUSCO
Centro de Costo: 3.4 - ÁREA FUNCIONAL DE TESORERÍA

OEI.13 FORTALECER LA GESTIÓN INSTITUCIONAL

AEI.13.03 GESTIÓN INSTITUCIONAL EFECTIVA DEL MINISTERIO DE CULTURA

COD.	Actividad Operativa / Inversiones	Ubigeo	U.M.	Prioridad	Meta	PROGRAMACION												Total Anual
						1	2	3	4	5	6	7	8	9	10	11	12	
AOI00136500399	ADMINISTRACIÓN DE LOS INGRESOS Y GASTOS DE LA DDC-CUSCO DE ACUERDO A LA NORMATIVIDAD VIGENTE	080108 : WANCHAQ	036 : DOCUMENTO	1 : Muy Alta	Fisico	2670	3330	3880	4500	5600	6620	7200	7200	9250	31880	32400	21300	135830
					Financiero S/.	66,085.33	65,722.26	66,568.49	66,460.77	71,112.50	64,627.87	71,353.45	61,691.11	66,821.19	67,539.25	65,023.58	80,786.20	813,792.00

Unidad Ejecutora : 001365 - MC - CUSCO
Centro de Costo: 3.5 - ÁREA FUNCIONAL DE ABASTECIMIENTO

OEI.13 FORTALECER LA GESTIÓN INSTITUCIONAL

AEI.13.03 GESTIÓN INSTITUCIONAL EFECTIVA DEL MINISTERIO DE CULTURA

COD.	Actividad Operativa / Inversiones	Ubigeo	U.M.	Prioridad	Meta	PROGRAMACION												Total Anual
						1	2	3	4	5	6	7	8	9	10	11	12	
AOI00136500412	PROGRAMACIÓN, EJECUCIÓN Y CONTROL DE CONTRATACIONES DE BIENES, SERVICIOS Y OBRAS PARA LA DDC-CUSCO	080108 : WANCHAQ	001 : ACCION	1 : Muy Alta	Fisico	52	302	702	802	902	1102	1102	1202	1002	1102	1002	1100	10372
					Financiero S/.	59,205.19	59,205.19	59,599.66	58,760.67	59,205.19	59,850.97	64,305.19	59,346.69	59,692.31	59,651.12	58,992.97	98,847.13	756,662.28
AOI00136500414	EJECUCIÓN DEL SERVICIO Y MANTENIMIENTO DEL EQUIPO MECÁNICO Y LA INFRAESTRUCTURA DE LOS LOCALES DE LA DDC-CUSCO	080108 : WANCHAQ	001 : ACCION	1 : Muy Alta	Fisico	259	259	359	359	357	257	307	307	257	257	257	257	3492
					Financiero S/.	121,088.93	978,639.67	423,629.70	393,827.27	502,648.06	425,663.79	307,332.63	554,343.98	212,717.85	484,206.04	445,693.13	394,542.63	5,244,333.68
AOI00136500416	ADMINISTRACIÓN DE BIENES MUEBLES E INMUEBLES DE PROPIEDAD DE LA DDC-CUSCO	080108 : WANCHAQ	060 : INFORME	1 : Muy Alta	Fisico	1	1	1	2	1	2	1	2	1	1	0	3	16
					Financiero S/.	19,636.62	19,636.62	19,636.62	19,636.62	19,636.62	19,636.62	21,436.62	19,636.62	19,636.62	33,040.62	19,636.62	291,726.62	522,933.44
AOI00136500418	EJECUCION DEL PROCESO DE ALMACENAMIENTO Y DISTRIBUCIÓN DE LOS BIENES DE LA DDC-CUSCO	080108 : WANCHAQ	001 : ACCION	1 : Muy Alta	Fisico	50	150	450	600	750	750	750	900	900	1200	900	1600	9000
					Financiero S/.	27,127.80	27,127.80	27,127.80	27,127.80	27,127.80	28,567.80	30,127.80	27,127.80	27,127.80	28,687.80	27,127.80	30,127.80	334,533.60

Unidad Ejecutora : 001365 - MC - CUSCO
Centro de Costo: 3.6 - ÁREA FUNCIONAL DE INFORMÁTICA Y TELECOMUNICACIONES

OEI.13 FORTALECER LA GESTIÓN INSTITUCIONAL

AEI.13.03 GESTIÓN INSTITUCIONAL EFECTIVA DEL MINISTERIO DE CULTURA

COD.	Actividad Operativa / Inversiones	Ubigeo	U.M.	Prioridad	Meta	PROGRAMACION												Total Anual
						1	2	3	4	5	6	7	8	9	10	11	12	
AOI00136500445	GESTIÓN DE LAS TECNOLOGÍAS DE LA INFORMACIÓN Y COMUNICACIÓN, Y EJECUCION DE LA CONTINUIDAD OPERATIVA DE LOS SISTEMAS INFORMÁTICOS DE LA DDC-CUSCO	080108 : WANCHAQ	060 : INFORME	1 : Muy Alta	Fisico	0	0	3	0	0	4	0	1	3	0	0	4	15
					Financiero S/.	39,998.36	40,640.12	52,407.65	42,874.04	41,528.38	43,208.28	66,416.98	40,648.05	40,625.86	43,698.73	40,687.49	50,005.06	542,739.00

Unidad Ejecutora : 001365 - MC - CUSCO
Centro de Costo: 3.7 - ÁREA FUNCIONAL DE EJECUCIÓN COACTIVA

OEI.13 FORTALECER LA GESTIÓN INSTITUCIONAL

AEI.13.03 GESTIÓN INSTITUCIONAL EFECTIVA DEL MINISTERIO DE CULTURA

COD.	Actividad Operativa / Inversiones	Ubigeo	U.M.	Prioridad	Meta	PROGRAMACION												Total Anual
						1	2	3	4	5	6	7	8	9	10	11	12	
AOI00136500453	DILIGENCIAMIENTO DE LOS PROCEDIMIENTOS DE EJECUCIÓN COACTIVA CON COMPETENCIA A NIVEL NACIONAL POR ATENTAR CONTRA EL PATRIMONIO CULTURAL DE LA NACIÓN	080108 : WANCHAQ	036 : DOCUMENTO	1 : Muy Alta	Fisico	38	38	38	38	38	38	38	38	38	38	38	38	456
					Financiero S/.	3,293.76	3,407.15	3,417.19	4,256.08	4,162.24	4,818.54	4,474.98	3,659.70	5,852.15	4,826.07	3,412.15	4,203.99	49,784.00

Unidad Ejecutora : 001365 - MC - CUSCO
Centro de Costo: 3.8 - COORDINACIÓN DE RESERVAS

OEI.13 FORTALECER LA GESTIÓN INSTITUCIONAL

AEI.13.03 GESTIÓN INSTITUCIONAL EFECTIVA DEL MINISTERIO DE CULTURA

COD.	Actividad Operativa / Inversiones	Ubigeo	U.M.	Prioridad	Meta	PROGRAMACION												Total Anual
						1	2	3	4	5	6	7	8	9	10	11	12	
AOI00136500458	ADMINISTRACIÓN DEL INGRESO AL PATRIMONIO CULTURAL DE LA REGIÓN CUSCO	080108 : WANCHAQ	112 : UNIDAD	1 : Muy Alta	Fisico	700	850	45350	48350	50450	65650	70650	69550	43600	40500	22600	50	458300
					Financiero S/.	29,555.09	29,441.89	29,539.49	29,562.34	36,084.06	30,795.90	32,255.28	29,410.56	29,532.94	29,340.45	31,243.99	33,128.01	369,890.00

Unidad Ejecutora : 001365 - MC - CUSCO
Centro de Costo: 4.1 - SUB DIRECCIÓN DE PATRIMONIO CULTURAL Y DEFENSA DEL PATRIMONIO

OEI.13 FORTALECER LA GESTIÓN INSTITUCIONAL

AEI.13.03 GESTIÓN INSTITUCIONAL EFECTIVA DEL MINISTERIO DE CULTURA

COD.	Actividad Operativa / Inversiones	Ubigeo	U.M.	Prioridad	Meta	PROGRAMACION												Total Anual
						1	2	3	4	5	6	7	8	9	10	11	12	
AOI00136500302	MONITOREO Y SUPERVISIÓN EN LA DEFENSA DEL PATRIMONIO CULTURAL DE LA NACIÓN EN LA REGIÓN CUSCO	080108 : WANCHAQ	060 : INFORME	1 : Muy Alta	Fisico	1	1	1	1	1	1	1	1	1	1	1	1	12
					Financiero S/.	46,034.26	46,097.28	46,027.90	46,052.48	50,697.67	47,598.59	49,227.20	46,393.21	46,083.55	54,738.36	52,922.83	71,647.67	603,521.00

Unidad Ejecutora : 001365 - MC - CUSCO
Centro de Costo: 4.2 - ÁREA FUNCIONAL DE MUSEOS

OEI.10 FORTALECER LA APROPIACIÓN SOCIAL Y SALVAGUARDA DEL PATRIMONIO COMO PARTE DE LA IDENTIDAD CULTURAL DE LA POBLACIÓN Y SU TERRITORIO

AEI.10.01 SENSIBILIZACIÓN E INFORMACIÓN PERMANENTE SOBRE CONOCIMIENTOS Y PRÁCTICAS PARA LA APROPIACIÓN SOCIAL Y USO SOSTENIBLE DEL PATRIMONIO CULTURAL ORIENTADA A LA CIUDADANÍA

COD.	Actividad Operativa / Inversiones	Ubigeo	U.M.	Prioridad	Meta	PROGRAMACION 1	2	3	4	5	6	7	8	9	10	11	12	Total Anual
AOI00136501297	DIFUSIÓN Y PROMOCIÓN DE LA PARTICIPACIÓN CIUDADANA PARA LA VALORACIÓN Y DEFENSA DEL PATRIMONIO CULTURAL	080108 : WANCHAQ	259 : PERSONA INFORMADA	3 : Alta	Fisico	9000	9150	9150	9002	9002	9002	9002	9001	112800	9001	9002	33000	236112
					Financiero S/.	0.00	0.00	0.00	2,764.30	680.00	100.00	0.00	0.00	0.00	0.00	0.00	455.70	4,000.00

OEI.11 OPTIMIZAR LA PREVENCIÓN DE LA AFECTACIÓN DEL PATRIMONIO CULTURAL DE LA NACIÓN

AEI.11.01 DECLARATORIA E INSCRIPCIÓN OPORTUNA PARA LA PROTECCIÓN DE LOS BIENES MATERIALES PERTENECIENTES AL PATRIMONIO CULTURAL DE LA NACIÓN

COD.	Actividad Operativa / Inversiones	Ubigeo	U.M.	Prioridad	Meta	PROGRAMACION 1	2	3	4	5	6	7	8	9	10	11	12	Total Anual
AOI00136501294	ACTUALIZACION Y VERIFICACIÓN DEL INVENTARIO DE LAS COLECCIONES BIENES CULTURALES MUEBLES	080108 : WANCHAQ	248 : REPORTE	3 : Alta	Fisico	0	1	1	1	0	11	0	1	1	1	0	3	20
					Financiero S/.	0.00	0.00	0.00	0.00	0.00	0.00	0.00	0.00	0.00	0.00	0.00	2,000.00	2,000.00
AOI00136501295	INSCRIPCIÓN DE BIENES EN EL SISTEMA DE REGISTRO INTEGRADO DEL PATRIMONIO CULTURAL	080108 : WANCHAQ	112 : UNIDAD	3 : Alta	Fisico	0	85	88	85	85	88	85	85	88	85	115	130	1019
					Financiero S/.	0.00	0.00	0.00	0.00	1,520.00	0.00	0.00	0.00	0.00	0.00	0.00	560.00	2,080.00
AOI00136501296	ELABORACIÓN DE LA PROPUESTA EXPEDIENTE DE DECLARATORIA COMO PATRIMONIO CULTURAL DE LA NACION	080108 : WANCHAQ	054 : EXPEDIENTE TECNICO	3 : Alta	Fisico	0	0	0	0	0	1	0	0	1	0	0	1	3
					Financiero S/.	0.00	0.00	0.00	0.00	1,685.00	0.00	0.00	0.00	0.00	0.00	0.00	735.00	2,420.00

OEI.11 OPTIMIZAR LA PREVENCIÓN DE LA AFECTACIÓN DEL PATRIMONIO CULTURAL DE LA NACIÓN

AEI.11.04 PROTECCIÓN PERMANENTE A LOS BIENES DEL PATRIMONIO CULTURAL DE LA NACIÓN A FAVOR DE LA CIUDADANÍA.

COD.	Actividad Operativa / Inversiones	Ubigeo	U.M.	Prioridad	Meta	PROGRAMACION 1	2	3	4	5	6	7	8	9	10	11	12	Total Anual
AOI00136500308	INTERVENCIÓN EN LA INFRAESTRUCTURA Y EQUIPAMIENTO DE LOS MUSEOS Y DEPÓSITOS	080108 : WANCHAQ	065 : INTERVENCION	2 : Alta	Fisico	4	4	4	4	4	4	4	4	4	4	4	4	48
					Financiero S/.	34,709.84	35,375.36	35,276.79	48,816.48	26,324.78	35,728.00	37,900.00	34,728.00	34,728.00	35,247.78	34,721.33	41,159.64	434,716.00
AOI00136500309	IMPLEMENTACIÓN DE EXPOSICIONES SOBRE EL PATRIMONIO CULTURAL	080108 : WANCHAQ	363 : ACTIVIDAD EFECTUADA	2 : Alta	Fisico	0	1	1	1	1	1	1	1	1	2	3	4	17
					Financiero S/.	21,700.00	21,700.00	21,700.00	0.00	40,087.00	23,694.16	24,140.76	21,809.16	21,708.80	22,330.06	21,100.00	26,807.51	266,777.45
AOI00136501278	CONSERVACIÓN PREVENTIVA EN BIENES MUEBLES	080108 : WANCHAQ	363 : ACTIVIDAD EFECTUADA	2 : Alta	Fisico	1	1	1	1	1	1	1	1	1	1	1	5	16
					Financiero S/.	20,500.00	20,450.00	20,450.00	30,110.40	18,100.00	22,567.05	23,056.02	20,934.44	20,750.00	20,750.00	20,450.00	31,191.64	269,309.55

OEI.13 FORTALECER LA GESTIÓN INSTITUCIONAL

AEI.13.03 GESTIÓN INSTITUCIONAL EFECTIVA DEL MINISTERIO DE CULTURA

COD.	Actividad Operativa / Inversiones	Ubigeo	U.M.	Prioridad	Meta	PROGRAMACION 1	2	3	4	5	6	7	8	9	10	11	12	Total Anual
AOI00136500991	GESTION OPERATIVA Y ADMINISTRATIVA DEL AREA FUNCIONAL DE MUSEOS	080108 : WANCHAQ	001 : ACCION	2 : Alta	Fisico	1	1	1	1	1	1	1	3	3	3	3	5	24
					Financiero S/.	0.00	0.00	0.00	520.00	5,406.83	165.42	705.00	0.00	1,320.00	1,010.00	2,794.60	3,818.15	15,740.00

Unidad Ejecutora : 001365 - MC - CUSCO
Centro de Costo: 4.3 - ÁREA FUNCIONAL DE OBRAS Y PUESTA EN VALOR MUEBLES E INMUEBLES

OEI.13 FORTALECER LA GESTIÓN INSTITUCIONAL

AEI.13.03 GESTIÓN INSTITUCIONAL EFECTIVA DEL MINISTERIO DE CULTURA

COD.	Actividad Operativa / Inversiones	Ubigeo	U.M.	Prioridad	Meta	PROGRAMACION 1	2	3	4	5	6	7	8	9	10	11	12	Total Anual
AOI00136500992	SEGUIMIENTO A LA EJECUCIÓN FÍSICA DE PROYECTOS DE INVERSIÓN PUBLICA DE LA DDC-CUSCO	080108 : WANCHAQ	001 : ACCION	2 : Alta	Fisico	0	4	0	8	0	9	0	11	11	11	21	45	120
					Financiero S/.	25,259.60	25,290.10	25,216.96	25,066.07	25,448.24	26,374.31	30,063.14	27,868.50	25,232.92	25,207.92	26,133.97	30,560.27	317,722.00

Unidad Ejecutora : 001365 - MC - CUSCO
Centro de Costo: 4.4 - ÁREA FUNCIONAL DE OBRAS Y PUESTA EN VALOR MUEBLES

OEI.11 OPTIMIZAR LA PREVENCIÓN DE LA AFECTACIÓN DEL PATRIMONIO CULTURAL DE LA NACIÓN

AEI.11.04 PROTECCIÓN PERMANENTE A LOS BIENES DEL PATRIMONIO CULTURAL DE LA NACIÓN A FAVOR DE LA CIUDADANÍA.

COD.	Actividad Operativa / Inversiones	Ubigeo	U.M.	Prioridad	Meta	PROGRAMACION 1	2	3	4	5	6	7	8	9	10	11	12	Total Anual
AOI00136500313	RESTAURACION DE BIENES CULTURALES MUEBLES	080108 : WANCHAQ	530 : BIEN	2 : Alta	Fisico	0	0	24	0	0	43	0	0	44	1	0	15	127
					Financiero S/.	149,475.46	153,446.22	153,601.06	162,431.10	172,073.23	159,677.90	169,404.29	152,943.74	151,828.38	156,666.22	149,027.27	192,569.13	1,923,144.00

Unidad Ejecutora : 001365 - MC - CUSCO
Centro de Costo: 4.5 - ÁREA FUNCIONAL DE DEFENSA DEL PATRIMONIO

OEI.10 FORTALECER LA APROPIACIÓN SOCIAL Y SALVAGUARDA DEL PATRIMONIO COMO PARTE DE LA IDENTIDAD CULTURAL DE LA POBLACIÓN Y SU TERRITORIO

AEI.10.01 SENSIBILIZACIÓN E INFORMACIÓN PERMANENTE SOBRE CONOCIMIENTOS Y PRÁCTICAS PARA LA APROPIACIÓN SOCIAL Y USO SOSTENIBLE DEL PATRIMONIO CULTURAL ORIENTADA A LA CIUDADANÍA

COD.	Actividad Operativa / Inversiones	Ubigeo	U.M.	Prioridad	Meta	PROGRAMACION 1	2	3	4	5	6	7	8	9	10	11	12	Total Anual
AOI00136501298	DIFUSIÓN Y PROMOCIÓN DE LA PARTICIPACIÓN CIUDADANA PARA LA VALORACIÓN Y DEFENSA DEL PATRIMONIO CULTURAL	080108 : WANCHAQ	259 : PERSONA INFORMADA	3 : Alta	Fisico	0	101	50	101	50	101	50	101	50	210	200	550	1564
					Financiero S/.	0.00	0.00	0.00	0.00	100.00	130.00	670.00	100.00	0.00	266.53	1,107.29	3,370.00	5,743.82
AOI00136501299	CAPACITACIÓN A FUNCIONARIOS DE GOBIERNOS LOCALES Y/O MIEMBROS DE AGRUPACIONES CULTURALES DE ENTORNOS CON PATRIMONIO CULTURAL.	080108 : WANCHAQ	259 : PERSONA INFORMADA	3 : Alta	Fisico	0	0	20	20	0	20	0	20	0	0	5	0	85
					Financiero S/.	0.00	0.00	0.00	0.00	100.00	130.00	0.00	100.00	0.00	400.00	0.00	1,402.11	2,132.11
AOI00136501300	CAPACITACIÓN A DOCENTES Y/O MEDIADORES CULTURALES EN HERRAMIENTAS Y ESTRATEGIAS DIDÁCTICAS PARA LA VALORACIÓN Y DEFENSA DEL PATRIMONIO CULTURAL.	080108 : WANCHAQ	259 : PERSONA INFORMADA	3 : Alta	Fisico	0	0	0	80	0	0	0	0	80	0	0	0	160
					Financiero S/.	0.00	0.00	0.00	0.00	31.00	0.00	0.00	0.00	0.00	0.00	1,300.00	0.00	1,331.00
AOI00136501301	IMPLEMENTACIÓN DE MECANISMOS DE PARTICIPACIÓN CIUDADANA PARA LA PROTECCIÓN Y DEFENSA DEL PATRIMONIO CULTURAL	080108 : WANCHAQ	259 : PERSONA INFORMADA	3 : Alta	Fisico	20	0	40	20	40	20	40	100	130	300	250	150	1110
					Financiero S/.	0.00	0.00	0.00	0.00	100.36	140.00	1,660.00	123.56	0.00	350.00	980.00	2,439.15	5,793.07

OEI.11 OPTIMIZAR LA PREVENCIÓN DE LA AFECTACIÓN DEL PATRIMONIO CULTURAL DE LA NACIÓN

AEI.11.05 ACCIONES PREVENTIVAS Y DE DEFENSA PERMANENTES POR AFECTACIONES AL PATRIMONIO CULTURAL DE LA NACIÓN EN BENEFICIO DEL PAÍS

COD.	Actividad Operativa / Inversiones	Ubigeo	U.M.	Prioridad	Meta	PROGRAMACION 1	2	3	4	5	6	7	8	9	10	11	12	Total Anual
AOI00136500315	ATENCIÓN DE DENUNCIAS Y OPERATIVOS DE PREVENCIÓN PARA LA DEFENSA DE LOS BIENES PERTENECIENTES AL PATRIMONIO CULTURAL DE LA NACIÓN	080108 : WANCHAQ	530 : BIEN	2 : Alta	Fisico	0	0	0	0	0	0	0	0	0	0	0	8	8
					Financiero S/.	83,938.95	84,001.96	78,814.04	78,679.96	76,179.04	77,958.85	82,607.22	76,049.99	79,591.51	74,458.19	80,369.39	90,308.98	962,958.08
AOI00136500319	EMISIÓN DE CERTIFICADOS DE BIENES NO PERTENECIENTES AL PATRIMONIO CULTURAL DE LA NACIÓN CON FINES DE EXPORTACIÓN DE REPLICAS	080108 : WANCHAQ	018 : CERTIFICADO	2 : Alta	Fisico	3	3	3	3	3	3	12	12	12	12	12	5	83
					Financiero S/.	3,000.00	2,800.48	3,500.00	3,500.00	3,500.00	3,500.00	4,500.00	3,500.00	3,500.00	3,700.00	3,500.00	3,600.48	42,100.96
AOI00136500979	VERIFICACIÓN Y RECUPERACIÓN DE BIENES CULTURALES EN LOS TERMINALES AÉREOS CON SALIDAS INTERNACIONALES, MARÍTIMOS Y TERRESTRES EN ZONA DE FRONTERA	080101 : CUSCO	530 : BIEN	2 : Alta	Fisico	0	0	1	0	0	1	0	0	0	154	0	2	158
					Financiero S/.	7,000.00	7,000.96	10,500.00	10,600.00	10,600.00	10,600.00	13,500.00	10,500.00	10,500.00	10,700.00	10,500.00	10,800.00	122,800.96

Unidad Ejecutora : 001365 - MC - CUSCO
Centro de Costo: 4.6 - UNIDAD EJECUTORA DE INVERSIONES

OEI.10 FORTALECER LA APROPIACIÓN SOCIAL Y SALVAGUARDA DEL PATRIMONIO COMO PARTE DE LA IDENTIDAD CULTURAL DE LA POBLACIÓN Y SU TERRITORIO

AEI.10.01 SENSIBILIZACIÓN E INFORMACIÓN PERMANENTE SOBRE CONOCIMIENTOS Y PRÁCTICAS PARA LA APROPIACIÓN SOCIAL Y USO SOSTENIBLE DEL PATRIMONIO CULTURAL ORIENTADA A LA CIUDADANÍA

COD.	Actividad Operativa / Inversiones	Ubigeo	U.M.	Prioridad	Meta	PROGRAMACION 1	2	3	4	5	6	7	8	9	10	11	12	Total Anual
AOI00136500908	SENSIBILIZACIÓN Y DIFUSIÓN CULTURAL - 2445733	080101 : CUSCO	227 : CAPACITACION	1 : Muy Alta	Fisico	0	15	15	15	15	0	10	10	10	10	10	25	135
					Financiero S/.	0.00	7,280.25	10,256.63	9,327.01	6,754.81	6,366.53	8,097.10	7,737.10	7,737.10	8,339.10	7,785.10	9,969.47	89,650.20
AOI00136500949	DIFUSIÓN Y SENSIBILIZACIÓN A LA POBLACIÓN LOCAL -2485912	080306 : LIMATAMBO	227 : CAPACITACION	1 : Muy Alta	Fisico	0	0	1	1	4	25	9	9	9	16	1	0	75
					Financiero S/.	0.00	4,642.26	4,023.29	4,642.26	4,642.26	5,209.06	8,375.30	5,794.26	5,092.26	4,642.26	5,352.26	4,942.26	57,357.73
AOI00136500956	DIFUSIÓN Y SENSIBILIZACIÓN A LA POBLACIÓN LOCAL -2485914	081208 : LUCRE	227 : CAPACITACION	1 : Muy Alta	Fisico	0	11	11	11	11	0	8	8	8	8	4	0	80
					Financiero S/.	0.00	4,023.29	5,042.26	4,911.32	4,670.73	4,642.26	13,286.26	4,642.26	5,222.26	4,642.26	5,592.26	300.00	56,975.16
AOI00136500962	SENSIBILIZACIÓN Y DIFUSIÓN -2496607	210401 : JULI	227 : CAPACITACION	1 : Muy Alta	Fisico	0	1	1	1	3	10	3	3	3	3	5	10	43
					Financiero S/.	0.00	5,913.36	5,913.36	6,547.36	7,368.90	6,901.46	8,258.50	6,121.36	6,133.36	5,913.36	4,075.34	5,524.91	68,671.27
AOI00136501027	SENSIBILIZACIÓN Y DIFUSIÓN CULTURAL-2484474	080108 : WANCHAQ	227 : CAPACITACION	1 : Muy Alta	Fisico	0	7	7	7	5	0	5	5	5	5	10	10	66
					Financiero S/.	0.00	4,973.85	6,827.71	6,004.60	7,490.35	7,023.85	8,320.64	5,773.25	10,469.67	5,314.85	7,670.43	6,280.97	76,150.17
AOI00136501039	DIFUSIÓN Y SENSIBILIZACIÓN DE LA POBLACIÓN - 2485915	080108 : WANCHAQ	227 : CAPACITACION	1 : Muy Alta	Fisico	0	6	6	6	6	5	6	6	8	8	8	10	75
					Financiero S/.	0.00	126.00	6,153.65	8,037.74	6,978.20	6,905.36	6,233.95	6,438.36	6,058.57	6,154.36	7,355.06	8,072.52	68,513.77
AOI00136501047	DIFUSIÓN Y SENSIBILIZACIÓN DE LA POBLACIÓN LOCAL-2485916	080108 : WANCHAQ	227 : CAPACITACION	1 : Muy Alta	Fisico	0	4	4	4	4	5	5	5	5	5	5	5	51
					Financiero S/.	0.00	4,642.26	4,642.26	8,990.51	4,716.75	4,642.26	4,958.26	6,915.06	5,718.76	4,642.26	6,537.97	9,470.55	65,876.90
AOI00136501053	DIFUSIÓN Y SENSIBILIZACIÓN A LA POBLACIÓN LOCAL - 2487730	080108 : WANCHAQ	227 : CAPACITACION	1 : Muy Alta	Fisico	0	0	0	5	5	2	4	4	4	8	4	26	62
					Financiero S/.	0.00	0.00	0.00	350.93	4,919.37	4,785.35	13,287.95	6,769.26	6,855.96	9,192.26	53,668.10	20,500.00	120,329.18
AOI00136501065	DIFUSIÓN Y SENSIBILIZACIÓN A LA POBLACIÓN LOCAL-2489229	080108 : WANCHAQ	227 : CAPACITACION	1 : Muy Alta	Fisico	0	3	3	3	3	2	2	2	2	2	5	18	45
					Financiero S/.	0.00	3,242.11	8,400.28	8,617.31	8,286.07	8,400.28	9,706.17	15,056.28	8,549.54	8,400.28	8,905.93	9,020.94	96,585.19
AOI00136501072	DIFUSIÓN Y SENSIBILIZACIÓN DE LA POBLACIÓN LOCAL - 2489366	080108 : WANCHAQ	227 : CAPACITACION	1 : Muy Alta	Fisico	0	15	15	15	15	0	1	0	0	0	0	0	61
					Financiero S/.	0.00	4,642.26	4,642.26	4,642.26	10,516.26	7,275.26	5,189.93	0.00	0.00	0.00	0.00	0.00	36,908.23
AOI00136501119	DIFUSIÓN Y SENSIBILIZACIÓN - 2511928	080108 : WANCHAQ	227 : CAPACITACION	1 : Muy Alta	Fisico	0	6	6	6	2	0	1	0	0	0	0	0	21
					Financiero S/.	0.00	5,913.36	5,913.36	5,913.36	6,665.81	5,927.16	6,570.52	5,913.36	0.00	0.00	0.00	0.00	42,816.93

AOI00136501310	SENSIBILIZACION Y DIFUSION CULTURAL 2478557	080108 : WANCHAQ	227 : CAPACITACION	3 : Muy Alta	Fisico	0	3	3	3	3	8	3	3	8	8	8	15	65
					Financiero S/.	0.00	5,913.36	5,913.36	0.00	0.00	8,717.14	9,526.45	9,560.19	9,339.79	9,339.79	9,339.79	9,939.79	77,589.66
AOI00136501312	SENSIBILIZACION Y DIFUSION CULTURAL 2467209	080108 : WANCHAQ	227 : CAPACITACION	3 : Muy Alta	Fisico	0	0	2	2	3	3	3	3	3	3	3	2	27
					Financiero S/.	0.00	0.00	4,642.26	4,642.26	4,642.26	4,642.26	8,083.84	8,068.69	8,068.69	6,155.71	4,642.26	5,273.06	58,861.29
AOI00136501381	DIFUSIÓN Y SENSIBILIZACIÓN DE LA CASA DE LA CULTURA 2286693	080108 : WANCHAQ	227 : CAPACITACION	3 : Muy Alta	Fisico	0	0	0	0	0	0	0	0	0	0	5	11	16
					Financiero S/.	0.00	0.00	0.00	0.00	0.00	0.00	0.00	0.00	0.00	4,310.67	4,310.67	6,560.67	15,182.01
AOI00136501391	SENSIBILIZACION E INVOLUCRAMIENTO 2158471	080108 : WANCHAQ	227 : CAPACITACION	3 : Muy Alta	Fisico	0	0	0	0	0	0	0	0	5	5	5	15	30
					Financiero S/.	0.00	0.00	0.00	0.00	0.00	0.00	0.00	0.00	3,481.70	4,994.03	11,045.16	8,937.41	28,458.30

OEI.10 FORTALECER LA APROPIACIÓN SOCIAL Y SALVAGUARDA DEL PATRIMONIO COMO PARTE DE LA IDENTIDAD CULTURAL DE LA POBLACIÓN Y SU TERRITORIO

AEI.10.03 MECANISMOS DE ACCESO PARA LA INVESTIGACIÓN OPORTUNOS EN BENEFICIOS DE COLECTIVOS PORTADORES E INVESTIGADORES DEL PATRIMONIO CULTURAL

COD.	Actividad Operativa / Inversiones	Ubigeo	U.M.	Prioridad	Meta	PROGRAMACION												Total Anual
						1	2	3	4	5	6	7	8	9	10	11	12	
AOI00136500907	INVESTIGACIÓN ARQUEOLÓGICA - 2445733	080101 : CUSCO	069 : M2	1 : Muy Alta	Fisico	0	28	28	28	28	0	20	20	35	15	15	23	240
					Financiero S/.	0.00	23,475.53	28,282.72	27,241.04	27,067.50	26,143.28	30,272.50	26,972.50	26,539.54	28,214.93	30,055.58	65,901.59	340,166.71
AOI00136500932	INVESTIGACIÓN ARQUEOLÓGICA - 2478557	080908 : SANTA TERESA	069 : M2	1 : Muy Alta	Fisico	0	5	5	5	5	6	15	15	15	15	15	15	116
					Financiero S/.	0.00	23,568.71	26,759.99	32,385.84	32,418.08	35,459.06	36,815.42	31,445.89	32,613.08	33,351.08	20,064.03	43,821.71	348,702.89
AOI00136500946	INVESTIGACIÓN ARQUEOLÓGICA -2485912	080306 : LIMATAMBO	069 : M2	1 : Muy Alta	Fisico	0	0	22	22	22	25	22	22	22	22	31	0	210
					Financiero S/.	0.00	11,812.62	23,867.34	29,272.80	32,035.59	29,481.45	31,481.18	22,436.98	22,281.56	24,322.56	26,650.31	29,844.05	283,486.44
AOI00136500953	INVESTIGACIÓN ARQUEOLOGICA -2485914	081208 : LUCRE	069 : M2	1 : Muy Alta	Fisico	0	68	68	68	68	150	40	40	40	40	10	8	600
					Financiero S/.	0.00	39,230.90	69,166.40	79,757.95	77,857.22	72,611.82	65,655.49	22,930.23	23,948.01	24,084.02	19,614.01	41,741.25	536,597.30
AOI00136501036	INVESTIGACIÓN ARQUEOLÓGICA - 2485915	080108 : WANCHAQ	069 : M2	1 : Muy Alta	Fisico	0	24	24	24	24	15	24	24	24	24	24	9	240
					Financiero S/.	0.00	21,530.00	42,511.40	30,979.69	32,589.31	31,961.53	38,656.88	38,052.28	40,571.05	38,402.09	37,755.67	42,808.28	395,818.18
AOI00136501043	INVESTIGACIÓN ARQUEOLÓGICA -2485916	080108 : WANCHAQ	069 : M2	1 : Muy Alta	Fisico	0	181	181	181	181	0	10	0	0	0	0	6	740
					Financiero S/.	0.00	34,980.28	51,795.88	44,059.25	51,572.40	51,576.30	60,656.90	72,580.70	66,248.95	72,395.75	70,835.60	76,827.60	653,529.61
AOI00136501050	INVESTIGACIÓN ARQUEOLÓGICA - 2487730	080108 : WANCHAQ	069 : M2	1 : Muy Alta	Fisico	0	180	180	180	0	0	20	20	20	20	60	20	700
					Financiero S/.	0.00	8,828.22	13,503.44	910.48	16,370.69	31,783.15	48,506.56	42,782.46	45,445.36	49,717.71	53,668.10	73,441.95	384,958.12
AOI00136501062	INVESTIGACIÓN ARQUEOLÓGICA -2489229	080108 : WANCHAQ	069 : M2	1 : Muy Alta	Fisico	0	36	36	36	0	0	20	20	20	20	20	52	260
					Financiero S/.	0.00	13,132.97	26,632.15	28,299.81	26,426.72	28,680.09	43,290.42	52,228.65	42,226.73	39,349.42	36,979.61	43,334.50	380,581.07
AOI00136501068	INVESTIGACIÓN ARQUEOLÓGICA - 2489366	080108 : WANCHAQ	069 : M2	1 : Muy Alta	Fisico	0	58	58	58	58	60	5	3	0	0	0	0	300
					Financiero S/.	0.00	28,810.41	29,873.87	32,040.28	32,792.34	24,690.95	7,042.26	0.00	0.00	0.00	0.00	0.00	155,250.11
AOI00136501091	INVESTIGACIÓN ARQUEOLÓGICA - 2525626	080108 : WANCHAQ	069 : M2	1 : Muy Alta	Fisico	0	0	1	0	0	0	0	0	0	0	0	1	2
					Financiero S/.	0.00	0.00	0.00	0.00	0.00	0.00	0.00	0.00	0.00	0.00	0.00	10.00	10.00
AOI00136501180	INVESTIGACIÓN ARQUEOLÓGICA - 2234945	080108 : WANCHAQ	069 : M2	1 : Muy Alta	Fisico	0	22	22	22	0	0	10	10	20	20	20	30	176
					Financiero S/.	0.00	33,476.42	41,461.17	46,020.99	43,348.30	40,465.48	30,522.25	26,240.42	36,308.32	35,553.54	38,924.90	52,553.02	424,874.81
AOI00136501364	INVESTIGACIÓN ARQUEOLÓGICA 2516475	080108 : WANCHAQ	060 : INFORME	3 : Muy Alta	Fisico	0	0	1	0	1	1	1	1	1	0	1	0	7
					Financiero S/.	0.00	0.00	4,310.67	0.00	19,340.43	25,120.17	26,490.30	19,200.25	11,300.71	9,258.32	2,321.13	723.92	118,065.90
AOI00136501375	ACONDICIONAMIENTO PARA LA VISITA 2400592	080108 : WANCHAQ	112 : UNIDAD	3 : Muy Alta	Fisico	0	0	0	0	0	0	4	0	0	0	0	0	4
					Financiero S/.	0.00	0.00	0.00	0.00	0.00	0.00	4,788.93	0.00	0.00	0.00	0.00	0.00	4,788.93
AOI00136501385	RESTAURACION DE ESTRUCTURAS 2158471	080108 : WANCHAQ	069 : M2	3 : Muy Alta	Fisico	0	0	0	1500	1500	900	1500	1500	1500	1500	1500	4900	16300
					Financiero S/.	0.00	0.00	0.00	53,260.51	131,516.31	170,884.34	167,179.63	132,853.22	164,667.34	132,349.50	113,245.13	97,617.33	1,163,573.31
AOI00136501386	INVESTIGACION ARQUEOLOGICA 2158471	080108 : WANCHAQ	069 : M2	3 : Muy Alta	Fisico	0	0	0	40	40	0	25	25	25	25	15	0	195
					Financiero S/.	0.00	0.00	0.00	4,200.15	33,993.78	41,663.58	53,322.83	38,642.48	39,506.73	19,599.63	21,591.34	31,780.28	284,300.80

OEI.11 OPTIMIZAR LA PREVENCIÓN DE LA AFECTACIÓN DEL PATRIMONIO CULTURAL DE LA NACIÓN

AEI.11.04 PROTECCIÓN PERMANENTE A LOS BIENES DEL PATRIMONIO CULTURAL DE LA NACIÓN A FAVOR DE LA CIUDADANÍA.

COD.	Actividad Operativa / Inversiones	Ubigeo	U.M.	Prioridad	Meta	PROGRAMACION												Total Anual
						1	2	3	4	5	6	7	8	9	10	11	12	
AOI00136500905	ADECUACIÓN DEL ENTORNO NATURAL - 2445733	080101 : CUSCO	069 : M2	1 : Muy Alta	Fisico	0	250	250	250	250	280	300	300	200	200	50	670	3000
					Financiero S/.	0.00	41,209.35	84,235.19	52,517.96	60,089.95	61,127.84	56,622.14	53,517.29	58,511.01	53,587.55	31,999.45	39,808.79	593,226.52
AOI00136500906	CONSERVACIÓN Y RESTAURACIÓN DEL CAMINO RITUAL - 2445733	080101 : CUSCO	154 : METRO LINEAL	1 : Muy Alta	Fisico	6	156	156	156	156	0	140	140	120	120	100	50	1300
					Financiero S/.	4,381.96	93,969.78	143,163.43	121,089.12	133,585.83	141,116.29	136,596.46	101,532.14	107,421.68	98,179.88	98,934.91	122,275.82	1,302,247.30
AOI00136500916	CONSTRUCCIÓN DE INFRAESTRUCTURA - 2467209	080207 : SANGARARA	069 : M2	1 : Muy Alta	Fisico	5	67	67	67	67	40	67	67	67	67	67	402	1050
					Financiero S/.	3,983.26	54,765.68	97,770.39	92,501.70	82,593.25	153,150.39	154,272.53	106,409.29	111,341.38	131,886.45	137,475.64	221,489.65	1,347,639.61
AOI00136500930	ADECUACIÓN DEL ENTORNO NATURAL - 2478557	080908 : SANTA TERESA	069 : M2	1 : Muy Alta	Fisico	0	135	135	135	135	110	135	135	135	135	240	170	1600
					Financiero S/.	0.00	14,215.75	14,843.23	14,897.98	14,510.75	15,365.43	16,841.25	20,713.02	16,305.71	16,424.75	14,581.31	20,728.39	179,427.57
AOI00136500931	CONSERVACIÓN DE ESTRUCTURAS PRE HISPÁNICAS - 2478557	080908 : SANTA TERESA	069 : M2	1 : Muy Alta	Fisico	13	257	257	257	0	8	200	200	200	200	200	458	2250
					Financiero S/.	6,463.22	92,249.25	130,509.43	119,673.49	133,920.20	131,578.83	169,016.23	136,161.95	168,108.44	170,543.25	198,785.94	234,445.41	1,691,455.64
AOI00136500947	CONSERVACIÓN DE ESTRUCTURAS PRE HISPANICAS -2485912	080306 : LIMATAMBO	069 : M2	1 : Muy Alta	Fisico	3	0	164	164	164	0	80	80	80	120	116	59	1030
					Financiero S/.	4,492.14	29,839.19	190,114.25	160,442.08	183,704.39	152,718.02	219,132.21	159,607.37	143,236.31	185,227.76	282,456.72	365,414.23	2,076,384.67
AOI00136500948	ADECUACIÓN CONDICIONES DEL ENTORNO NATURAL -2485912	080306 : LIMATAMBO	069 : M2	1 : Muy Alta	Fisico	0	0	127	127	127	180	127	127	127	250	228	0	1420
					Financiero S/.	0.00	5,197.26	20,246.81	18,662.90	14,857.52	17,420.02	17,355.29	15,586.64	15,486.10	18,971.94	25,481.64	19,775.94	189,042.06
AOI00136500954	CONSERVACIÓN DE ESTRUCTURAS PRE HISPANICAS -2485914	081208 : LUCRE	069 : M2	1 : Muy Alta	Fisico	0	244	244	244	244	290	300	300	300	300	300	234	3000
					Financiero S/.	3,867.82	71,800.40	127,197.78	164,790.86	152,483.45	166,977.00	203,941.37	174,597.89	175,046.91	209,662.08	250,502.68	641,274.04	2,342,142.28
AOI00136500955	ADECUACIÓN CONDICIONES DEL ENTORNO NATURAL -2485914	081208 : LUCRE	069 : M2	1 : Muy Alta	Fisico	0	400	400	400	400	1210	600	600	300	300	50	40	4700
					Financiero S/.	0.00	14,362.77	42,311.91	15,000.00	20,267.34	17,958.58	23,671.29	16,905.55	18,772.49	18,049.80	17,451.97	21,130.36	225,882.06
AOI00136500959	CONSERVACIÓN Y RECUPERACIÓN DE LAS ESTRUCTURAS ARQUITECTÓNICAS -2496607	210401 : JULI	069 : M2	1 : Muy Alta	Fisico	4	133	133	133	133	0	133	133	100	124	133	91	1250
					Financiero S/.	5,365.34	143,268.62	239,876.48	241,040.66	206,143.75	227,110.24	340,843.16	288,122.81	217,508.74	239,564.62	281,074.80	370,798.76	2,800,717.98
AOI00136500960	CONSERVACIÓN DEL ESPACIO EXTERIOR Y AMBIENTAL -2496607	210401 : JULI	069 : M2	1 : Muy Alta	Fisico	0	20	20	20	20	0	15	15	10	10	10	30	170
					Financiero S/.	0.00	5,913.36	8,391.54	8,432.71	8,676.18	8,594.76	9,614.20	2,668.91	8,215.01	8,148.87	8,527.12	3,615.76	80,798.42
AOI00136500965	CONSERVACIÓN Y RECUPERACIÓN DE LA ESTRUCTURA ARQUITECTÓNICA -2496978	210808 : SANTA ROSA	069 : M2	1 : Muy Alta	Fisico	6	92	92	92	92	40	120	120	100	70	70	56	950
					Financiero S/.	0.00	76,079.40	159,299.64	123,307.20	178,139.93	139,601.74	159,823.32	150,438.52	169,960.02	182,340.42	278,869.59	258,645.28	1,876,505.06
AOI00136500966	CONSERVACIÓN DE OBRAS DE ARTE, BIENES MUEBLES E INMUEBLES -2496978	210808 : SANTA ROSA	069 : M2	1 : Muy Alta	Fisico	0	24	24	24	24	10	24	24	24	24	24	0	226
					Financiero S/.	0.00	49,326.20	104,271.89	90,931.24	89,229.11	88,079.11	92,787.09	81,528.00	87,298.36	68,867.60	95,847.80	173,786.92	1,021,953.32
AOI00136500967	MITIGACIÓN E IMPACTO AMBIENTAL -2496978	210808 : SANTA ROSA	069 : M2	1 : Muy Alta	Fisico	0	35	35	35	35	25	30	30	0	20	20	0	265
					Financiero S/.	0.00	8,220.34	11,601.00	8,323.35	8,498.84	8,173.85	9,031.60	0.00	0.00	361.00	10,170.24	12,738.97	77,119.19
AOI00136501024	CONSERVACIÓN Y RECUPERACIÓN DE LA ESTRUCTURA ARQUITECTÓNICA DEL MONUMENTO-2484474	080108 : WANCHAQ	069 : M2	1 : Muy Alta	Fisico	1	69	69	69	69	5	60	60	60	60	8	0	530
					Financiero S/.	2,147.03	54,745.87	203,011.60	128,212.92	135,882.11	138,088.57	138,754.45	168,314.70	187,783.93	151,053.89	119,802.44	192,188.52	1,619,986.03
AOI00136501025	CONSERVACIÓN Y RESTAURACIÓN DE ELEMENTOS ARTÍSTICOS ARQUITECTÓNICOS Y BIENES CULTURALES MUEBLES-2484474	080108 : WANCHAQ	069 : M2	1 : Muy Alta	Fisico	0	63	63	63	40	0	40	40	40	10	0	11	370
					Financiero S/.	0.00	61,313.78	89,235.54	69,060.36	63,194.41	68,670.63	82,607.48	69,683.09	101,443.57	67,961.71	63,574.06	66,383.81	803,128.44
AOI00136501030	CONSERVACIÓN Y RECUPERACIÓN DE LA ESTRUCTURA ARQUITECTÓNICA - 2485597	080108 : WANCHAQ	069 : M2	1 : Muy Alta	Fisico	6	114	114	114	114	270	50	0	0	0	0	1	783
					Financiero S/.	4,658.54	69,936.62	96,233.33	94,882.91	85,876.80	71,589.52	34,290.82	23,717.32	253.75	590.00	0.00	4,353.54	486,383.15
AOI00136501031	CONSERVACIÓN DE OBRAS DE ARTE BIENES MUEBLES E INMUEBLES - 2485597	080108 : WANCHAQ	112 : UNIDAD	1 : Muy Alta	Fisico	0	2	2	2	2	8	0	0	4	0	0	0	20
					Financiero S/.	0.00	17,185.20	21,184.97	20,245.84	23,640.61	22,744.53	6,638.93	4,642.26	699.54	0.00	0.00	0.00	116,981.88
AOI00136501037	CONSERVACIÓN DE ESTRUCTURAS PREHISPÁNICAS - 2485915	080108 : WANCHAQ	069 : M2	1 : Muy Alta	Fisico	20	2516	2516	2516	2516	4720	4000	4000	2600	2600	2681	815	31500
					Financiero S/.	4,462.28	91,876.26	182,753.72	168,347.06	131,898.67	157,328.04	157,532.20	159,695.72	159,109.15	172,513.52	161,956.53	234,223.33	1,781,696.48
AOI00136501038	ADECUACIÓN CONDICIONES DEL ENTORNO NATURAL - 2485915	080108 : WANCHAQ	069 : M2	1 : Muy Alta	Fisico	0	2512	2512	2512	2512	2730	3000	3000	3200	3200	2513	4309	32000
					Financiero S/.	0.00	13,135.12	18,489.92	24,194.43	16,507.99	17,825.16	21,294.33	24,686.46	26,108.29	27,797.48	35,653.69	26,136.01	251,828.88
AOI00136501040	ADECUACIÓN ACCIONES DE PREVENCIÓN DE RIESGO - 2485915	080108 : WANCHAQ	154 : METRO LINEAL	1 : Muy Alta	Fisico	0	0	0	0	0	0	0	0	0	0	20	0	20
					Financiero S/.	0.00	1,700.50	3,557.96	0.00	0.00	0.00	64.88	0.00	0.00	0.00	5,322.02	32,803.36	43,448.72
AOI00136501044	CONSERVACIÓN DE ESTRUCTURAS PRE HISPANICAS-2485916	080108 : WANCHAQ	069 : M2	1 : Muy Alta	Fisico	0	878	878	878	877	1070	1000	1000	1500	1500	1500	2419	13500
					Financiero S/.	0.00	38,782.51	90,614.95	62,013.06	88,448.77	97,687.05	129,526.05	140,240.88	155,030.00	156,761.42	157,357.35	249,376.21	1,365,838.25
AOI00136501045	ADECUACIÓN CONDICIONES DEL ENTORNO NATURAL-2485916	080108 : WANCHAQ	069 : M2	1 : Muy Alta	Fisico	0	13	13	13	13	210	80	80	80	80	80	78	740
					Financiero S/.	0.00	9,216.93	11,105.58	9,733.80	9,183.77	8,990.09	11,907.18	8,277.57	5,806.73	4,485.53	11,267.02	22,395.35	112,369.55
AOI00136501051	CONSERVACIÓN DE ESTRUCTURAS PRE HISPÁNICAS - 2487730	080108 : WANCHAQ	069 : M2	1 : Muy Alta	Fisico	0	3615	3615	3615	0	0	3500	3500	3500	3500	3500	14655	43000
					Financiero S/.	0.00	12,146.05	49,256.90	2,314.12	47,474.73	87,801.28	136,671.20	133,555.27	140,089.63	147,218.54	129,083.80	157,496.28	1,043,107.80
AOI00136501052	ADECUACIÓN CONDICIONES DEL ENTORNO NATURAL - 2487730	080108 : WANCHAQ	069 : M2	1 : Muy Alta	Fisico	0	3758	3758	3758	0	0	3000	3000	3000	3000	3000	9726	36000
					Financiero S/.	0.00	6,250.34	6,952.67	1,100.00	15,166.76	18,242.09	26,176.12	24,390.27	25,823.14	25,145.03	31,121.01	40,573.00	220,940.43
AOI00136501063	CONSERVACIÓN DE ESTRUCTURAS PRE HISPÁNICAS -2489229	080108 : WANCHAQ	069 : M2	1 : Muy Alta	Fisico	1	2043	2043	2043	500	900	1800	1800	1800	1800	1800	4970	21500
					Financiero S/.	6,965.81	53,816.23	112,097.89	166,144.10	138,719.31	139,785.78	173,512.98	154,638.45	197,676.57	160,630.30	169,800.87	288,492.81	1,762,281.10
AOI00136501064	ADECUACIÓN CONDICIONES DEL ENTORNO NATURAL-2489229	080108 : WANCHAQ	069 : M2	1 : Muy Alta	Fisico	0	2514	2514	2514	1000	250	2300	2300	2300	2300	2300	4208	24500
					Financiero S/.	0.00	5,261.83	19,444.42	26,362.24	23,190.43	21,971.05	24,859.70	22,415.37	18,320.90	38,213.48	18,511.20	62,017.08	280,567.70
AOI00136501069	CONSERVACIÓN DE ESTRUCTURAS PRE HISPÁNICAS - 2489366	080108 : WANCHAQ	069 : M2	1 : Muy Alta	Fisico	1	9894	9894	9894	5100	80	0	0	0	0	0	37	34900

					Financiero S/.	4,401.02	73,221.52	86,854.91	95,751.63	103,035.11	94,132.23	25,492.27	165.41	0.00	0.00	0.00	19,131.42	502,185.52
AOI00136501070	ADECUACIÓN CONDICIONES DEL ENTORNO NATURAL - 2489366	080108 : WANCHAQ	069 : M2	1 : Muy Alta	Fisico	0	3422	3422	3422	3422	2600	12	0	0	0	0	0	16300
					Financiero S/.	0.00	18,512.68	24,174.45	23,817.49	25,006.72	24,560.06	7,889.06	165.41	0.00	0.00	0.00	0.00	124,125.87
AOI00136501071	PREVENCIÓN DE RIESGOS EN LA ZONA DEL PROYECTO - 2489366	080108 : WANCHAQ	069 : M2	1 : Muy Alta	Fisico	0	0	165	0	10	0	0	0	0	0	0	0	175
					Financiero S/.	0.00	0.00	0.00	0.00	4,200.00	7,500.00	0.00	0.00	0.00	0.00	0.00	0.00	11,700.00
AOI00136501086	CONSERVACIÓN Y RECUPERACIÓN DE LA ESTRUCTURA ARQUITECTONICA- 2516475	080108 : WANCHAQ	069 : M2	1 : Muy Alta	Fisico	8	0	173	175	0	0	100	100	90	90	90	124	950
					Financiero S/.	6,993.90	5,268.22	60,241.48	96,898.92	159,029.90	140,343.26	160,137.42	121,096.89	128,612.43	113,874.15	157,595.37	357,481.47	1,507,573.41
AOI00136501087	CONSERVACIÓN DE OBRAS DE ARTE BIENES MUEBLES E INMUEBLES- 2516475	080108 : WANCHAQ	069 : M2	1 : Muy Alta	Fisico	0	0	3	3	3	2	4	4	4	3	3	1	30
					Financiero S/.	0.00	0.00	25,155.19	35,752.14	39,757.46	57,811.90	88,385.81	49,378.99	106,015.73	52,007.72	72,335.93	69,594.78	596,195.65
AOI00136501116	CONSERVACIÓN Y RECUPERACIÓN DE LAS ESTRUCTURAS ARQUITECTÓNICAS - 2511928	080108 : WANCHAQ	069 : M2	1 : Muy Alta	Fisico	0	134	134	134	134	140	90	0	0	1	0	3	770
					Financiero S/.	5,654.49	71,498.86	70,368.80	77,059.21	82,522.88	86,181.94	126,665.69	46,898.06	0.00	1,903.37	35,626.69	49,193.65	653,573.64
AOI00136501117	CONSERVACIÓN DE BIENES ARTÍSTICOS ARQUITECTÓNICOS Y BIENES CULTURALES MUEBLES DEL MONUMENTO - 2511928	080108 : WANCHAQ	069 : M2	1 : Muy Alta	Fisico	1	5	5	5	5	9	4	0	0	0	0	0	34
					Financiero S/.	0.00	75,206.82	77,260.68	76,263.40	75,539.32	76,791.30	81,972.15	6,213.36	0.00	0.00	0.00	0.00	469,247.03
AOI00136501118	CONSERVACION AMBIENTAL - 2511928	080108 : WANCHAQ	069 : M2	1 : Muy Alta	Fisico	0	319	319	319	319	810	500	64	0	0	0	0	2650
					Financiero S/.	0.00	12,737.09	16,372.14	10,952.06	11,084.32	18,245.10	20,821.66	5,913.36	0.00	0.00	0.00	0.00	96,125.73
AOI00136501252	CONSERVACIÓN Y RESTAURACIÓN DE ESTRUCTURAS PREHISPÁNICAS - 2234945	080108 : WANCHAQ	069 : M2	1 : Muy Alta	Fisico	20	518	518	518	200	0	300	300	300	300	300	1686	4960
					Financiero S/.	7,293.42	75,733.89	96,184.54	107,419.83	100,553.21	97,115.39	135,022.94	129,748.40	163,329.21	162,276.87	156,570.89	253,739.17	1,484,987.76
AOI00136501253	MITIGACIÓN DE IMPACTO AMBIENTAL - 2234945	080108 : WANCHAQ	069 : M2	1 : Muy Alta	Fisico	0	223	223	223	223	0	140	140	140	140	140	358	1950
					Financiero S/.	0.00	9,435.03	9,794.55	10,115.87	10,131.32	9,446.21	10,855.40	8,926.58	13,803.82	14,614.02	14,990.75	16,021.05	128,134.60
AOI00136501264	ADECUACIÓN Y ACONDICIONAMIENTO CULTURAL - 2445733	080108 : WANCHAQ	112 : UNIDAD	1 : Muy Alta	Fisico	0	0	0	0	6	0	0	0	5	20	5	0	36
					Financiero S/.	0.00	0.00	0.00	0.00	0.00	0.00	0.00	31,159.44	47,152.74	75,830.45	43,323.01	67,759.01	265,224.65
AOI00136501313	MITIGACION DE IMPACTO AMBIENTAL 2467209	080108 : WANCHAQ	069 : M2	3 : Muy Alta	Fisico	0	37	37	37	37	0	18	18	18	18	18	102	340
					Financiero S/.	0.00	4,023.29	6,731.75	6,581.63	7,112.31	6,705.22	7,720.63	6,672.70	9,245.01	6,554.63	9,945.01	16,478.04	87,770.22
AOI00136501365	RECUPERACION DEL MONUMENTO PREHISPANICO 2234949	080108 : WANCHAQ	069 : M2	3 : Muy Alta	Fisico	0	0	0	0	1	0	0	0	0	0	0	0	1
					Financiero S/.	0.00	0.00	0.00	0.00	18,160.43	10,279.29	0.00	0.00	0.00	0.00	0.00	0.00	28,439.72
AOI00136501374	CONSERVACIÓN Y RESTAURACIÓN DEL CAMINO PREHISPÁNICO 2400592	080108 : WANCHAQ	069 : M2	3 : Muy Alta	Fisico	0	0	0	0	0	0	0	0	0	0	0	10	10
					Financiero S/.	0.00	0.00	0.00	0.00	0.00	2,166.39	16,871.96	16,535.28	4,001.18	2,000.59	2,000.59	15,068.05	58,644.04
AOI00136501377	ADECUACION DE CONDICIONES DEL ENTORNO NATURAL 2400592	080108 : WANCHAQ	069 : M2	3 : Muy Alta	Fisico	0	0	0	0	0	0	0	0	0	0	0	10	10
					Financiero S/.	0.00	0.00	0.00	0.00	0.00	2,940.10	0.00	4,642.26	0.00	0.00	0.00	53,121.33	60,703.69
AOI00136501379	CONSTRUCCIÓN DE OBRA NUEVA 2286693	080108 : WANCHAQ	069 : M2	3 : Muy Alta	Fisico	0	0	0	100	100	0	30	30	20	20	20	40	360
					Financiero S/.	0.00	0.00	0.00	18,441.22	80,053.65	112,025.62	115,106.03	122,724.09	131,615.75	143,162.53	233,350.65	352,687.85	1,309,167.39
AOI00136501380	MITIGACIÓN DEL IMPACTO AMBIENTAL 2286693	080108 : WANCHAQ	069 : M2	3 : Muy Alta	Fisico	0	0	0	1	0	0	0	0	0	0	0	1	2
					Financiero S/.	0.00	0.00	0.00	2,155.34	2,299.02	0.00	0.00	0.00	0.00	0.00	4,476.47	5,063.85	13,994.68
AOI00136501387	ADECUACION CONDICIONES DEL ENTORNO NATURAL 2158471	080108 : WANCHAQ	069 : M2	3 : Muy Alta	Fisico	0	0	0	450	0	0	200	200	200	200	200	850	2300
					Financiero S/.	0.00	0.00	0.00	0.00	12,456.03	16,414.39	18,948.53	18,429.05	18,617.75	18,963.31	17,384.07	5,273.85	126,486.98

OEI.13 FORTALECER LA GESTIÓN INSTITUCIONAL

AEI.13.03 GESTIÓN INSTITUCIONAL EFECTIVA DEL MINISTERIO DE CULTURA

COD.	Actividad Operativa / Inversiones	Ubigeo	U.M.	Prioridad	Meta	PROGRAMACION												Total Anual
						1	2	3	4	5	6	7	8	9	10	11	12	
AOI00136500861	SUPERVISIÓN - 2234945	081304 : MACHUPICCHU	109 : SUPERVISION	1 : Muy Alta	Fisico	0	1	1	1	1	1	1	1	1	1	1	1	11
					Financiero S/.	0.00	7,184.45	7,203.65	7,195.42	7,184.45	7,184.45	7,484.45	7,184.45	7,208.18	17,018.76	7,670.34	7,916.75	90,435.35
AOI00136500892	GESTIÓN DE PROYECTO - 2234945	081304 : MACHUPICCHU	060 : INFORME	1 : Muy Alta	Fisico	0	1	1	1	1	1	1	0	0	1	1	1	9
					Financiero S/.	0.00	4,973.85	5,012.25	4,973.85	4,973.85	4,973.85	0.00	0.00	120.22	11,092.88	11,179.44	11,690.88	58,991.07
AOI00136500910	SUPERVISIÓN - 2445733	080101 : CUSCO	109 : SUPERVISION	1 : Muy Alta	Fisico	0	1	1	1	1	1	1	1	1	1	1	1	11
					Financiero S/.	0.00	5,526.50	5,526.50	5,697.24	5,528.50	5,526.50	5,826.50	5,526.50	5,541.25	5,767.50	5,839.20	5,826.50	62,132.69
AOI00136500921	SUPERVISIÓN - 2467209	080207 : SANGARARA	109 : SUPERVISION	1 : Muy Alta	Fisico	0	1	1	1	1	1	1	1	1	1	1	1	11
					Financiero S/.	0.00	5,460.18	6,300.21	6,090.20	6,300.21	6,300.21	6,600.21	6,300.21	6,300.21	6,541.21	6,300.21	6,679.01	69,172.07
AOI00136500934	GESTION DEL PROYECTO - 2478557	080908 : SANTA TERESA	060 : INFORME	1 : Muy Alta	Fisico	0	1	1	1	1	1	1	1	1	1	0	2	11
					Financiero S/.	0.00	6,850.48	6,799.32	3,426.43	3,426.43	3,426.43	5,384.38	5,084.38	5,084.38	10,536.04	10,607.56	11,164.32	71,790.15
AOI00136500935	SUPERVISIÓN - 2478557	080908 : SANTA TERESA	109 : SUPERVISION	1 : Muy Alta	Fisico	0	1	1	1	1	1	1	1	1	1	1	1	11
					Financiero S/.	0.00	8,455.55	8,455.55	8,200.10	8,420.31	8,144.34	9,058.83	8,420.31	8,485.05	8,937.55	9,032.95	8,755.55	94,366.09
AOI00136500941	SUPERVISIÓN - 2485597	080508 : TUPAC AMARU	109 : SUPERVISION	1 : Muy Alta	Fisico	0	1	1	1	1	1	1	0	0	0	0	0	6
					Financiero S/.	0.00	5,460.18	6,355.21	6,338.70	6,442.66	6,300.21	6,628.21	6,300.21	0.00	0.00	0.00	0.00	43,825.38
AOI00136500950	GESTION DEL PROYECTO - 2485912	080306 : LIMATAMBO	060 : INFORME	1 : Muy Alta	Fisico	0	0	0	0	0	0	0	0	1	0	0	0	1
					Financiero S/.	0.00	0.00	0.00	0.00	0.00	0.00	0.00	0.00	1,359.90	0.00	0.00	0.00	1,359.90
AOI00136500951	SUPERVISION -2485912	080306 : LIMATAMBO	109 : SUPERVISION	1 : Muy Alta	Fisico	0	0	1	1	1	1	1	1	1	1	2	0	10
					Financiero S/.	0.00	5,460.18	5,460.18	6,300.21	7,246.36	6,300.21	6,600.21	6,300.21	6,300.21	6,300.21	6,300.21	6,679.01	69,247.20
AOI00136500957	GESTION DEL PROYECTO -2485914	081208 : LUCRE	060 : INFORME	1 : Muy Alta	Fisico	0	1	1	1	0	0	1	1	1	1	1	0	8
					Financiero S/.	0.00	0.00	0.00	5,245.62	4,531.73	4,512.85	8,830.16	8,330.21	9,489.15	11,673.12	11,770.43	12,528.42	76,911.69
AOI00136500958	SUPERVISION -2485914	081208 : LUCRE	109 : SUPERVISION	1 : Muy Alta	Fisico	0	1	1	1	1	1	1	1	1	1	1	1	11
					Financiero S/.	0.00	5,460.18	6,300.21	6,432.25	6,515.21	6,300.21	6,826.40	6,300.21	6,300.21	6,300.21	6,300.21	6,600.21	69,635.51
AOI00136500963	GESTION DEL PROYECTO -2496607	210401 : JULI	060 : INFORME	1 : Muy Alta	Fisico	0	1	1	1	1	1	1	1	1	1	1	1	11
					Financiero S/.	0.00	12,267.99	15,687.27	8,510.81	8,510.81	15,566.30	5,511.37	4,739.73	4,531.73	4,531.73	4,761.73	4,831.73	89,451.20
AOI00136500964	SUPERVISION -2496607	210401 : JULI	109 : SUPERVISION	1 : Muy Alta	Fisico	0	1	1	1	1	0	1	1	1	1	1	1	10
					Financiero S/.	0.00	7,629.49	3,997.12	8,569.09	3,028.88	9,774.64	8,602.22	8,455.55	8,970.79	8,746.55	8,684.25	8,843.55	85,302.13
AOI00136500999	ELABORACIÓN EXPEDIENTE TÉCNICO - 2452989	080108 : WANCHAQ	054 : EXPEDIENTE TECNICO	1 : Muy Alta	Fisico	0	0	0	1	1	0	1	1	0	0	0	1	5
					Financiero S/.	0.00	20,336.61	20,319.86	15,230.72	19,584.82	19,759.07	16,446.48	14,720.69	15,233.29	9,937.91	10,067.85	7,776.70	169,414.00
AOI00136501028	GESTIÓN DEL PROYECTO -2484474	080108 : WANCHAQ	060 : INFORME	1 : Muy Alta	Fisico	0	1	1	1	1	1	0	0	0	0	0	0	5
					Financiero S/.	0.00	13,483.82	13,457.26	10,111.56	9,955.16	9,647.96	0.00	0.00	0.00	0.00	0.00	0.00	56,655.76
AOI00136501029	SUPERVISIÓN - 2484474	080108 : WANCHAQ	109 : SUPERVISION	1 : Muy Alta	Fisico	0	1	1	1	1	1	1	1	1	1	1	1	11
					Financiero S/.	0.00	7,184.45	7,222.65	7,184.45	7,184.45	7,184.45	7,484.45	7,184.45	7,527.20	7,525.45	7,413.15	7,507.45	80,602.60
AOI00136501041	GESTIÓN DEL PROYECTO - 2485915	080108 : WANCHAQ	060 : INFORME	1 : Muy Alta	Fisico	0	1	1	1	1	1	0	0	0	0	0	1	6
					Financiero S/.	0.00	7,179.45	7,137.06	10,630.49	10,190.84	10,475.16	0.00	0.00	0.00	0.00	0.00	99.99	45,712.99
AOI00136501042	SUPERVISIÓN - 2485915	080108 : WANCHAQ	109 : SUPERVISION	1 : Muy Alta	Fisico	0	1	1	1	1	1	1	1	1	1	1	0	10
					Financiero S/.	0.00	8,489.55	8,838.48	8,910.12	8,855.60	8,455.55	8,755.55	8,455.55	8,519.24	8,696.55	9,059.25	8,855.54	95,890.98
AOI00136501048	GESTIÓN DEL PROYECTO -2485916	080108 : WANCHAQ	060 : INFORME	1 : Muy Alta	Fisico	1	1	1	1	1	0	1	1	1	1	1	0	10
					Financiero S/.	6,681.25	23,293.17	27,006.33	26,836.69	6,465.01	0.00	4,036.46	6,779.17	5,806.02	3,321.28	4,065.10	312.71	114,603.19
AOI00136501049	SUPERVISIÓN -2485916	080108 : WANCHAQ	109 : SUPERVISION	1 : Muy Alta	Fisico	0	1	1	1	1	1	1	1	1	1	1	1	10
					Financiero S/.	0.00	6,300.21	6,369.91	6,664.92	6,300.21	6,300.21	7,153.88	6,300.21	6,346.62	6,541.21	6,612.91	6,600.21	71,490.50
AOI00136501054	GESTIÓN DEL PROYECTO - 2487730	080108 : WANCHAQ	060 : INFORME	1 : Muy Alta	Fisico	0	1	1	1	1	0	1	1	1	1	1	1	10
					Financiero S/.	6,458.85	49,488.97	47,094.26	41,048.59	1,985.08	231.36	9,494.69	8,260.28	10,467.31	14,347.33	14,156.06	65,215.00	268,247.78
AOI00136501055	SUPERVISIÓN - 2487730	080108 : WANCHAQ	109 : SUPERVISION	1 : Muy Alta	Fisico	0	1	1	1	1	0	1	1	1	1	1	1	10
					Financiero S/.	0.00	6,300.25	6,090.20	6,300.21	6,300.21	6,374.94	7,384.29	6,355.21	6,759.61	6,420.39	6,597.38	19,109.00	83,991.69
AOI00136501066	GESTIÓN DEL PROYECTO-2489229	080108 : WANCHAQ	060 : INFORME	1 : Muy Alta	Fisico	0	0	0	0	1	1	0	0	0	1	0	2	5
					Financiero S/.	0.00	614.00	1,548.33	10,173.89	9,102.50	9,181.04	208.00	0.00	723.06	4,134.28	3,285.10	154.83	39,125.03
AOI00136501067	SUPERVISIÓN -2489229	080108 : WANCHAQ	109 : SUPERVISION	1 : Muy Alta	Fisico	0	1	1	1	1	0	1	1	1	1	1	1	10
					Financiero S/.	0.00	4,071.97	7,184.45	7,250.47	7,324.51	7,154.52	7,500.45	7,184.45	7,240.07	7,425.45	7,457.20	7,457.37	77,250.91
AOI00136501073	GESTIÓN DEL PROYECTO - 2489366	080108 : WANCHAQ	060 : INFORME	1 : Muy Alta	Fisico	1	1	1	1	1	0	0	1	0	0	0	0	6
					Financiero S/.	0.00	8,507.52	7,950.21	8,492.96	9,419.99	8,491.77	22.80	458.56	0.00	0.00	0.00	0.00	43,343.81
AOI00136501074	SUPERVISIÓN - 2489366	080108 : WANCHAQ	109 : SUPERVISION	1 : Muy Alta	Fisico	0	1	1	1	1	0	1	0	0	0	0	0	5
					Financiero S/.	0.00	6,280.20	6,110.21	6,090.20	6,707.43	6,300.21	6,600.21	0.00	0.00	0.00	0.00	0.00	38,088.46
AOI00136501090	SUPERVISIÓN - 2516475	080108 : WANCHAQ	109 : SUPERVISION	1 : Muy Alta	Fisico	0	0	1	1	1	0	1	1	1	1	1	1	9
					Financiero S/.	0.00	0.00	6,226.52	7,184.45	7,184.45	8,004.01	8,453.64	10,045.45	7,184.45	8,396.35	8,663.13	8,446.59	79,789.04
AOI00136501102	GESTIÓN DE RIESGOS - 2234945	080108 : WANCHAQ	069 : M2	1 : Muy Alta	Fisico	0	49	49	49	0	5	0	0	0	1	0	0	153
					Financiero S/.	0.00	13,817.46	18,696.52	27,978.00	0.00	4,000.00	0.00	0.00	27.73	241.00	228.70	0.00	64,989.41
AOI00136501108	GESTIÓN DEL PROYECTO -2496978	080108 : WANCHAQ	060 : INFORME	1 : Muy Alta	Fisico	0	0	0	0	0	0	1	1	1	0	0	0	3
					Financiero S/.	5,263.22	2,722.35	0.00	0.00	0.00	0.00	5,892.82	5,054.36	5,083.88	0.00	0.00	0.00	24,016.63
AOI00136501109	SUPERVISIÓN -2496978	080108 : WANCHAQ	109 : SUPERVISION	1 : Muy Alta	Fisico	0	1	1	1	1	0	1	1	1	0	1	0	8
					Financiero S/.	0.00	8,455.55	8,204.69	8,508.37	8,455.55	8,455.55	8,755.55	8,420.31	8,455.55	8,936.55	8,795.58	9,070.55	94,513.80
AOI00136501120	GESTIÓN DEL PROYECTO- 2511928	080108 : WANCHAQ	060 : INFORME	1 : Muy Alta	Fisico	0	1	1	1	1	0	0	0	0	0	0	0	4
					Financiero S/.	0.00	8,510.81	6,477.06	7,184.45	7,184.45	0.00	0.00	0.00	0.00	0.00	0.00	0.00	29,356.77
AOI00136501121	SUPERVISIÓN- 2511928	080108 : WANCHAQ	109 : SUPERVISION	1 : Muy Alta	Fisico	0	1	1	1	1	0	1	0	0	0	0	1	6
					Financiero S/.	0.00	8,455.55	8,455.55	8,455.55	8,455.55	8,455.55	8,851.92	13,055.55	0.00	0.00	7,609.99	8,492.69	80,287.90
AOI00136501135	IMPLEMENTACIÓN MOBILIARIO Y EQUIPAMIENTO - 2461669	080108 : WANCHAQ	112 : UNIDAD	1 : Muy Alta	Fisico	0	0	0	0	0	0	0	0	0	0	1	0	1
					Financiero S/.	0.00	0.00	0.00	0.00	0.00	0.00	0.00	0.00	0.00	0.00	0.00	720.00	720.00
AOI00136501288	IMPLEMENTACIÓN DE HERRAMIENTAS DE GESTIÓN - 2485597	080108 : WANCHAQ	227 : CAPACITACION	1 : Muy Alta	Fisico	0	5	5	5	5	5	4	3	0	0	0	0	32
					Financiero S/.	0.00	4,023.29	4,642.26	5,107.61	4,930.86	4,642.26	19,342.26	4,642.26	0.00	0.00	0.00	0.00	47,330.80
AOI00136501289	GESTIÓN DEL PROYECTO - 2485597	080108 : WANCHAQ	060 : INFORME	1 : Muy Alta	Fisico	0	1	1	1	1	1	0	0	1	0	0	0	6
					Financiero S/.	0.00	5,084.37	5,079.09	8,262.30	8,481.75	8,449.35	2,826.93	0.00	2,800.00	0.00	0.00	0.00	40,983.79

AOI00136501311	GESTION DEL PROYECTO 2445733	080108 : WANCHAQ	060 : INFORME	3 : Muy Alta	Fisico	0	1	1	1	1	1	0	0	0	1	1	1	8
					Financiero S/.	0.00	10,927.48	11,124.59	11,378.65	6,850.49	6,838.58	300.00	0.00	0.00	5,084.38	5,084.38	5,384.38	62,972.93
AOI00136501314	GESTION DEL PROYECTO 2467209	080108 : WANCHAQ	060 : INFORME	3 : Muy Alta	Fisico	0	0	1	1	0	0	1	1	1	1	1	1	8
					Financiero S/.	0.00	4,531.73	4,531.73	0.00	0.00	0.00	11,200.64	10,607.31	10,610.88	5,079.09	5,084.04	5,381.19	57,026.61
AOI00136501334	LIQUIDACIÓN 2133735	080108 : WANCHAQ	060 : INFORME	3 : Muy Alta	Fisico	0	0	0	0	0	1	1	1	0	0	0	1	4
					Financiero S/.	0.00	0.00	0.00	13,617.33	25,463.81	25,382.45	41,538.92	0.00	0.00	0.00	0.00	0.49	106,003.00
AOI00136501367	LIQUIDACIÓN 2462502	080108 : WANCHAQ	060 : INFORME	3 : Muy Alta	Fisico	0	0	0	0	0	1	1	0	0	0	0	0	2
					Financiero S/.	0.00	0.00	0.00	5,423.34	10,154.64	10,161.70	13,160.32	0.00	0.00	0.00	0.00	0.00	38,900.00
AOI00136501368	LIQUIDACIÓN 2485913	080108 : WANCHAQ	060 : INFORME	3 : Muy Alta	Fisico	0	0	0	0	0	1	1	1	0	0	1	0	4
					Financiero S/.	0.00	0.00	0.00	9,962.44	18,631.91	18,585.54	10,768.76	0.00	0.00	2,675.00	3,466.00	0.35	64,090.00
AOI00136501369	LIQUIDACIÓN 2234943	080108 : WANCHAQ	060 : INFORME	3 : Muy Alta	Fisico	0	0	0	0	0	0	0	0	1	1	1	1	4
					Financiero S/.	0.00	0.00	0.00	12,730.24	28,891.68	29,223.37	48,143.58	0.00	0.00	0.00	0.00	0.13	118,989.00
AOI00136501370	LIQUIDACIÓN 2347200	080108 : WANCHAQ	060 : INFORME	3 : Muy Alta	Fisico	0	0	0	0	0	0	0	0	1	0	0	1	2
					Financiero S/.	0.00	0.00	0.00	7,840.27	14,679.32	19,412.95	0.00	0.00	3,535.20	0.00	0.00	1.26	45,469.00
AOI00136501371	LIQUIDACIÓN 2450850	080108 : WANCHAQ	060 : INFORME	3 : Muy Alta	Fisico	0	0	0	0	0	0	0	0	1	0	0	1	2
					Financiero S/.	0.00	0.00	0.00	8,606.62	16,100.97	16,074.88	14,305.21	0.00	0.00	0.00	0.00	0.32	55,088.00
AOI00136501378	SUPERVISIÓN 2400592	080108 : WANCHAQ	109 : SUPERVISION	3 : Muy Alta	Fisico	0	0	0	0	0	0	0	2	0	0	0	0	2
					Financiero S/.	0.00	0.00	0.00	0.00	0.00	5,849.25	6,346.88	6,300.21	0.00	0.00	0.00	0.00	18,496.34
AOI00136501382	SUPERVISIÓN 2286693	080108 : WANCHAQ	109 : SUPERVISION	3 : Muy Alta	Fisico	0	0	0	1	1	1	1	1	1	1	1	1	9
					Financiero S/.	0.00	0.00	0.00	2,947.47	5,526.50	5,607.00	6,497.92	5,526.50	5,526.50	5,526.50	5,526.50	5,826.50	48,511.39
AOI00136501383	GESTION DE PROYECTO 2286693	080108 : WANCHAQ	060 : INFORME	3 : Muy Alta	Fisico	0	0	0	0	0	0	1	1	1	1	0	1	5
					Financiero S/.	0.00	0.00	0.00	0.00	0.00	0.00	16,050.88	8,051.35	8,281.88	5,042.52	5,080.68	5,319.22	47,826.53
AOI00136501384	IMPLEMENTACIÓN MOBILIARIO Y EQUIPAMIENTO 2286693	080108 : WANCHAQ	112 : UNIDAD	3 : Muy Alta	Fisico	0	0	0	0	0	0	0	0	0	80	80	60	220
					Financiero S/.	0.00	0.00	0.00	0.00	0.00	0.00	0.00	0.00	0.00	967.00	6,400.00	0.00	7,367.00
AOI00136501388	IMPLEMENTACIÓN INFRAESTRUCTURA Y EQUIPAMIENTO 2158471	080108 : WANCHAQ	069 : M2	3 : Muy Alta	Fisico	0	0	0	0	0	0	0	0	0	100	200	80	380
					Financiero S/.	0.00	0.00	0.00	0.00	0.00	1,255.40	3,994.40	225.00	888.00	0.00	23,246.93	20,865.30	50,475.03
AOI00136501389	SUPERVISIÓN 2158471	080108 : WANCHAQ	109 : SUPERVISION	3 : Muy Alta	Fisico	0	0	0	1	1	1	1	1	1	1	1	1	9
					Financiero S/.	0.00	0.00	0.00	3,825.06	7,184.45	7,849.26	7,505.78	7,288.45	7,184.45	7,184.45	7,299.45	8,764.63	64,085.98
AOI00136501390	GESTION DEL PROYECTO 2158471	080108 : WANCHAQ	060 : INFORME	3 : Muy Alta	Fisico	0	0	0	0	1	1	1	1	1	1	1	2	9
					Financiero S/.	0.00	0.00	0.00	1,657.95	3,315.90	3,315.90	15,329.43	14,254.48	14,609.93	6,336.15	7,294.58	7,509.28	73,623.60
AOI00136501392	IMPLEMENTACION Y ACONDICIAMIENTO DEL MUSEO 2044573	080108 : WANCHAQ	069 : M2	3 : Muy Alta	Fisico	0	0	0	20	20	5	20	20	20	20	20	5	150
					Financiero S/.	0.00	0.00	0.00	9,915.58	40,809.59	47,849.25	82,276.93	50,378.05	79,242.51	98,292.28	93,833.15	73,269.81	575,867.15
AOI00136501393	GESTION DE PROYECTO 2044573	080108 : WANCHAQ	060 : INFORME	3 : Muy Alta	Fisico	0	0	0	0	0	0	0	0	0	1	0	1	2
					Financiero S/.	0.00	0.00	0.00	0.00	0.00	0.00	0.00	0.00	0.00	0.00	3,083.79	3,595.23	6,679.02
AOI00136501394	SUPERVISIÓN 2044573	080108 : WANCHAQ	109 : SUPERVISION	3 : Muy Alta	Fisico	0	0	0	1	1	1	1	1	1	1	1	1	9
					Financiero S/.	0.00	0.00	0.00	3,360.11	6,300.21	6,387.97	6,975.69	6,300.21	6,337.21	6,300.21	6,300.21	7,099.01	55,360.83
AOI00136501396	ELABORACION DE EXPEDIENTE TECNICO - 2522315	080108 : WANCHAQ	054 : EXPEDIENTE TECNICO	3 : Muy Alta	Fisico	0	0	0	0	0	0	0	0	0	0	0	1	1
					Financiero S/.	0.00	0.00	0.00	0.00	0.00	0.00	4,539.11	6,841.46	15.60	77.01	0.00	4,684.82	16,158.00
AOI00136501397	ELABORACION DE EXPEDIENTE TECNICO - 2485917	080108 : WANCHAQ	054 : EXPEDIENTE TECNICO	3 : Muy Alta	Fisico	0	0	0	0	0	0	1	1	1	0	1	1	5
					Financiero S/.	0.00	0.00	0.00	0.00	0.00	0.00	14,877.35	19,294.83	6,180.34	327.70	10,800.00	0.78	51,481.00
AOI00136501398	ELABORACION DE EXPEDIENTE TECNICO - 2500024	080108 : WANCHAQ	054 : EXPEDIENTE TECNICO	3 : Muy Alta	Fisico	0	0	0	0	0	0	0	1	1	0	0	1	3
					Financiero S/.	0.00	0.00	0.00	0.00	0.00	0.00	30,374.68	21,543.02	5,084.38	0.00	7,540.00	20,984.92	85,527.00
AOI00136501399	ELABORACION DE EXPEDIENTE TECNICO - 2487935	080108 : WANCHAQ	054 : EXPEDIENTE TECNICO	3 : Muy Alta	Fisico	0	0	0	0	0	0	0	1	1	0	0	1	3
					Financiero S/.	0.00	0.00	0.00	0.00	0.00	0.00	10,279.29	10,279.29	270.80	4,032.11	4,080.00	4,684.51	33,626.00
AOI00136501403	IMPLEMENTACION DE MOBILIARIO Y EQUIPAMIENTO- 2467209	080108 : WANCHAQ	615 : KIT	3 : Muy Alta	Fisico	0	0	0	0	0	0	0	0	0	0	0	100	100
					Financiero S/.	0.00	0.00	0.00	0.00	0.00	0.00	0.00	0.00	15,155.17	41,126.55	51,124.37	207,917.11	315,323.20
AOI00136501408	ELABORACION DE EXPEDIENTE TECNICO - 2559835	080108 : WANCHAQ	054 : EXPEDIENTE TECNICO	3 : Muy Alta	Fisico	0	0	0	0	0	0	0	0	0	0	1	1	2
					Financiero S/.	0.00	0.00	0.00	0.00	0.00	0.00	3,854.57	9,910.75	41,488.81	44,690.28	76,103.54	53,226.05	229,274.00
AOI00136501409	ELABORACION DE EXPEDIENTE TECNICO - 2481991	080108 : WANCHAQ	054 : EXPEDIENTE TECNICO	3 : Muy Alta	Fisico	0	0	0	0	0	0	0	0	1	0	1	0	2
					Financiero S/.	0.00	0.00	0.00	0.00	0.00	0.00	0.00	6,601.92	7,392.89	6,807.09	11,755.84	12,398.26	44,956.00
AOI00136501410	ELABORACION DE EXPEDIENTE TECNICO - 2253812	080108 : WANCHAQ	054 : EXPEDIENTE TECNICO	3 : Muy Alta	Fisico	0	0	0	0	0	0	0	0	1	1	1	1	4
					Financiero S/.	0.00	0.00	0.00	0.00	0.00	0.00	0.00	0.00	9,082.40	9,374.99	12,413.65	13,849.96	44,721.00
AOI00136501411	ELABORACION DE EXPEDIENTE TECNICO - 2461259	080108 : WANCHAQ	054 : EXPEDIENTE TECNICO	3 : Muy Alta	Fisico	0	0	0	0	0	0	0	0	0	1	1	0	2
					Financiero S/.	0.00	0.00	0.00	0.00	0.00	0.00	0.00	0.00	0.00	0.00	0.00	28,000.00	28,000.00
AOI00136501420	ELABORACION DE EXPEDIENTE TECNICO - 2474176	080108 : WANCHAQ	054 : EXPEDIENTE TECNICO	3 : Muy Alta	Fisico	0	0	0	0	0	0	0	0	0	0	1	0	1
					Financiero S/.	0.00	0.00	0.00	0.00	0.00	0.00	0.00	2,416.93	28,477.93	21,845.07	29,293.43	29,111.64	111,145.00
AOI00136501421	ELABORACION DE EXPEDIENTE TECNICO - 2499310	080108 : WANCHAQ	054 : EXPEDIENTE TECNICO	3 : Muy Alta	Fisico	0	0	0	0	0	0	0	0	0	0	1	0	1
					Financiero S/.	0.00	0.00	0.00	0.00	0.00	0.00	0.00	0.00	11,005.10	15,737.62	17,321.50	19,487.78	63,552.00
AOI00136501425	LIQUIDACIÓN - 2234949	080108 : WANCHAQ	060 : INFORME	3 : Muy Alta	Fisico	0	0	0	0	0	0	0	0	0	1	1	1	3
					Financiero S/.	0.00	0.00	0.00	0.00	0.00	0.00	0.00	35,038.01	35,021.84	34,577.73	35,038.01	36,968.69	176,644.28
AOI00136501426	LIQUIDACIÓN - 2346608	080108 : WANCHAQ	060 : INFORME	3 : Muy Alta	Fisico	0	0	0	0	0	0	0	0	0	1	1	1	3
					Financiero S/.	0.00	0.00	0.00	0.00	0.00	0.00	0.00	23,763.95	23,720.28	23,087.04	23,759.85	30,437.88	124,769.00
AOI00136501427	LIQUIDACIÓN - 2482150	080108 : WANCHAQ	060 : INFORME	3 : Muy Alta	Fisico	0	0	0	0	0	0	0	0	0	1	1	1	3
					Financiero S/.	0.00	0.00	0.00	0.00	0.00	0.00	0.00	29,953.82	34,302.25	34,158.17	34,479.41	20,927.35	153,821.00
AOI00136501428	LIQUIDACIÓN - 2095000	080108 : WANCHAQ	060 : INFORME	3 : Muy Alta	Fisico	0	0	0	0	0	0	0	0	0	1	1	1	3
					Financiero S/.	0.00	0.00	0.00	0.00	0.00	0.00	0.00	30,837.87	26,267.79	25,941.99	28,072.16	33,750.19	144,870.00
AOI00136501429	ELABORACION DE EXPDIENTE TECNICO -2654862	080108 : WANCHAQ	054 : EXPEDIENTE TECNICO	3 : Muy Alta	Fisico	0	0	0	0	0	0	0	0	0	0	1	0	1
					Financiero S/.	0.00	0.00	0.00	0.00	0.00	0.00	0.00	0.00	0.00	5,084.50	0.00	0.00	5,084.50
AOI00136501430	ADQUISICIÓN DE EQUIPAMIENTO -2654862	080108 : WANCHAQ	615 : KIT	3 : Muy Alta	Fisico	0	0	0	0	0	0	0	0	0	1	0	1	2
					Financiero S/.	0.00	0.00	0.00	0.00	0.00	0.00	0.00	0.00	0.00	0.00	0.00	1,759,507.50	1,759,507.50
AOI00136501431	SUPERVISIÓN -2654862	080108 : WANCHAQ	109 : SUPERVISION	3 : Muy Alta	Fisico	0	0	0	0	0	0	0	0	0	0	0	1	1
					Financiero S/.	0.00	0.00	0.00	0.00	0.00	0.00	0.00	0.00	0.00	0.00	0.00	6,000.00	6,000.00
AOI00136501432	ELABORACION DE EXPEDIENTE TECNICO - 2656172	080108 : WANCHAQ	054 : EXPEDIENTE TECNICO	3 : Muy Alta	Fisico	0	0	0	0	0	0	0	0	0	0	0	1	1
					Financiero S/.	0.00	0.00	0.00	0.00	0.00	0.00	0.00	0.00	0.00	0.00	2,146.66	0.00	2,146.66
AOI00136501433	ADQUISICIÓN DE EQUIPAMIENTO -2656172	080108 : WANCHAQ	615 : KIT	3 : Muy Alta	Fisico	0	0	0	0	0	0	0	0	0	0	0	1	1
					Financiero S/.	0.00	0.00	0.00	0.00	0.00	0.00	0.00	0.00	0.00	0.00	0.00	243,331.34	243,331.34
AOI00136501434	SUPERVISIÓN -2656172	080108 : WANCHAQ	109 : SUPERVISION	3 : Muy Alta	Fisico	0	0	0	0	0	0	0	0	0	0	1	0	1
					Financiero S/.	0.00	0.00	0.00	0.00	0.00	0.00	0.00	0.00	0.00	0.00	0.00	7,650.00	7,650.00

Unidad Ejecutora : 001365 - MC - CUSCO
Centro de Costo: 5.1 - ÁREA FUNCIONAL DE PATRIMONIO HISTÓRICO

OEI.11 OPTIMIZAR LA PREVENCIÓN DE LA AFECTACIÓN DEL PATRIMONIO CULTURAL DE LA NACIÓN

AEI.11.01 DECLARATORIA E INSCRIPCIÓN OPORTUNA PARA LA PROTECCIÓN DE LOS BIENES MATERIALES PERTENECIENTES AL PATRIMONIO CULTURAL DE LA NACIÓN

COD.	Actividad Operativa / Inversiones	Ubigeo	U.M.	Prioridad	Meta	PROGRAMACION												Total Anual
						1	2	3	4	5	6	7	8	9	10	11	12	
AOI00136501302	ELABORACIÓN DE PROPUESTA DE UN BIEN COMO POSIBLE PATRIMONIO CULTURAL DE LA NACION	080108 : WANCHAQ	054 : EXPEDIENTE TECNICO	3 : Alta	Fisico	1	1	1	1	1	1	1	1	1	1	3	3	16
					Financiero S/.	0.00	0.00	0.00	225.20	1,286.41	429.48	188.42	0.00	700.00	170.37	25.00	1,975.12	5,000.00

OEI.11 OPTIMIZAR LA PREVENCIÓN DE LA AFECTACIÓN DEL PATRIMONIO CULTURAL DE LA NACIÓN

AEI.11.04 PROTECCIÓN PERMANENTE A LOS BIENES DEL PATRIMONIO CULTURAL DE LA NACIÓN A FAVOR DE LA CIUDADANÍA.

COD.	Actividad Operativa / Inversiones	Ubigeo	U.M.	Prioridad	Meta	PROGRAMACION												Total Anual
						1	2	3	4	5	6	7	8	9	10	11	12	
AOI00136500341	DIAGNOSTICO DEL ESTADO DE CONSERVACION DE PATRIMONIO CULTURAL	080108 : WANCHAQ	030 : DIAGNOSTICO	2 : Alta	Fisico	7	8	8	13	41	42	41	42	65	81	80	105	533
					Financiero S/.	50,700.17	51,035.53	50,913.12	51,433.46	52,018.97	51,995.81	56,546.83	51,151.87	50,907.76	51,582.55	53,119.30	61,733.63	633,139.00

Unidad Ejecutora : 001365 - MC - CUSCO
Centro de Costo: 5.2 - COORDINACIÓN DE PAISAJE CULTURAL

OEI.11 OPTIMIZAR LA PREVENCIÓN DE LA AFECTACIÓN DEL PATRIMONIO CULTURAL DE LA NACIÓN

AEI.11.01 DECLARATORIA E INSCRIPCIÓN OPORTUNA PARA LA PROTECCIÓN DE LOS BIENES MATERIALES PERTENECIENTES AL PATRIMONIO CULTURAL DE LA NACIÓN

COD.	Actividad Operativa / Inversiones	Ubigeo	U.M.	Prioridad	Meta	PROGRAMACION												Total Anual
						1	2	3	4	5	6	7	8	9	10	11	12	
AOI00136500344	ELABORACIÓN DE PROPUESTA DE UN BIEN COMO POSIBLE PATRIMONIO CULTURAL DE LA NACIÓN	080108 : WANCHAQ	054 : EXPEDIENTE TECNICO	2 : Alta	Fisico	0	0	0	0	0	0	0	0	0	0	0	1	1
					Financiero S/.	8,919.46	8,944.59	8,941.98	5,922.77	5,322.77	7,921.14	9,545.54	8,757.93	8,945.54	9,589.81	8,945.54	11,790.93	103,548.00

Unidad Ejecutora : 001365 - MC - CUSCO
Centro de Costo: 5.3 - COORDINACIÓN DE PATRIMONIO INMATERIAL

OEI.11 OPTIMIZAR LA PREVENCIÓN DE LA AFECTACIÓN DEL PATRIMONIO CULTURAL DE LA NACIÓN

AEI.11.01 DECLARATORIA E INSCRIPCIÓN OPORTUNA PARA LA PROTECCIÓN DE LOS BIENES MATERIALES PERTENECIENTES AL PATRIMONIO CULTURAL DE LA NACIÓN

COD.	Actividad Operativa / Inversiones	Ubigeo	U.M.	Prioridad	Meta	PROGRAMACION												Total Anual
						1	2	3	4	5	6	7	8	9	10	11	12	
AOI00136501303	IDENTIFICACION DEL PATRIMONIO CULTURAL INMATERIAL	080108 : WANCHAQ	460 : FICHA TECNICA	3 : Alta	Fisico	0	0	0	0	0	2	0	0	0	0	3	0	5
					Financiero S/.	0.00	0.00	0.00	1,000.00	1,121.60	400.00	2,131.00	1,322.50	0.00	2,400.00	1,459.00	790.90	10,625.00

OEI.11 OPTIMIZAR LA PREVENCIÓN DE LA AFECTACIÓN DEL PATRIMONIO CULTURAL DE LA NACIÓN

AEI.11.04 PROTECCIÓN PERMANENTE A LOS BIENES DEL PATRIMONIO CULTURAL DE LA NACIÓN A FAVOR DE LA CIUDADANÍA.

COD.	Actividad Operativa / Inversiones	Ubigeo	U.M.	Prioridad	Meta	PROGRAMACION	Total Anual

						1	2	3	4	5	6	7	8	9	10	11	12	
AOI00136500351	SALVAGUARDIA DE LAS EXPRESIONES DEL PATRIMONIO CULTURAL INMATERIAL	080108 : WANCHAQ	530 : BIEN	2 : Alta	Fisico	0	0	1	1	2	3	0	2	0	2	7	7	25
					Financiero S/.	23,883.72	24,393.50	24,236.62	24,236.62	34,605.16	25,236.63	27,177.01	27,426.43	24,798.30	25,592.32	24,359.51	28,536.18	314,482.00
AOI00136501419	EJECUCIÓN DE TRANSFERENCIA A CRESPIAL PARA LA SALVAGUARDA DEL PATRIMONIO CULTURAL INMATERIAL	080108 : WANCHAQ	001 : ACCION	3 : Alta	Fisico	0	0	0	0	0	0	1	0	0	0	0	0	1
					Financiero S/.	0.00	0.00	0.00	0.00	0.00	0.00	1,871,000.00	0.00	0.00	0.00	0.00	0.00	1,871,000.00

Unidad Ejecutora : 001365 - MC - CUSCO
Centro de Costo: 6.1 - ÁREA FUNCIONAL DE PATRIMONIO ARQUEOLÓGICO

OEI.13 FORTALECER LA GESTIÓN INSTITUCIONAL

AEI.13.03 GESTIÓN INSTITUCIONAL EFECTIVA DEL MINISTERIO DE CULTURA

COD.	Actividad Operativa / Inversiones	Ubigeo	U.M.	Prioridad	Meta	PROGRAMACION 1	2	3	4	5	6	7	8	9	10	11	12	Total Anual
AOI00136500359	MONITOREO DE LA CONSERVACIÓN DEL PATRIMONIO ARQUEOLÓGICO EN LA REGIÓN CUSCO	080108 : WANCHAQ	519 : MONITOREO	2 : Alta	Fisico	1	1	1	1	1	1	1	1	1	1	1	1	12
					Financiero S/.	20,936.42	21,033.62	21,164.14	20,987.96	21,310.35	21,314.50	22,623.69	21,305.40	21,009.79	22,092.19	21,547.06	25,413.88	260,739.00

Unidad Ejecutora : 001365 - MC - CUSCO
Centro de Costo: 6.2 - COORDINACIÓN DE CERTIFICACIONES

OEI.11 OPTIMIZAR LA PREVENCIÓN DE LA AFECTACIÓN DEL PATRIMONIO CULTURAL DE LA NACIÓN

AEI.11.08 PREVENCIÓN OPORTUNA DE AFECTACIONES EN PRESUNTOS BIENES ARQUEOLÓGICOS DEL PATRIMONIO CULTURAL DE LA NACIÓN EN BENEFICIO DEL PAÍS

COD.	Actividad Operativa / Inversiones	Ubigeo	U.M.	Prioridad	Meta	PROGRAMACION 1	2	3	4	5	6	7	8	9	10	11	12	Total Anual
AOI00136500362	ATENCION DE SOLICITUDES DE CIRAS	080108 : WANCHAQ	001 : ACCION	2 : Alta	Fisico	25	25	30	40	40	50	160	55	223	202	230	160	1240
					Financiero S/.	38,847.54	46,311.33	50,139.61	47,208.00	51,161.00	50,858.00	49,521.46	40,263.00	45,808.00	54,989.59	49,183.43	75,141.56	599,432.52
AOI00136500364	ATENCIÓN DE SOLICITUDES DE INTERVENCIONES ARQUEOLOGICAS	080108 : WANCHAQ	476 : SOLICITUD	1 : Muy Alta	Fisico	55	60	65	75	85	85	85	125	125	125	300	245	1430
					Financiero S/.	38,847.54	39,952.00	43,972.83	41,833.97	44,807.34	41,741.19	44,852.12	37,594.51	39,647.29	46,281.00	43,997.00	37,213.69	500,740.48

Unidad Ejecutora : 001365 - MC - CUSCO
Centro de Costo: 6.3 - COORDINACIÓN DE CATASTRO Y SANEAMIENTO FÍSICO LEGAL

OEI.11 OPTIMIZAR LA PREVENCIÓN DE LA AFECTACIÓN DEL PATRIMONIO CULTURAL DE LA NACIÓN

AEI.11.01 DECLARATORIA E INSCRIPCIÓN OPORTUNA PARA LA PROTECCIÓN DE LOS BIENES MATERIALES PERTENECIENTES AL PATRIMONIO CULTURAL DE LA NACIÓN

COD.	Actividad Operativa / Inversiones	Ubigeo	U.M.	Prioridad	Meta	PROGRAMACION 1	2	3	4	5	6	7	8	9	10	11	12	Total Anual
AOI00136500369	ELABORACIÓN DE LA PROPUESTA EXPEDIENTE DE DECLARATORIA COMO PATRIMONIO CULTURAL DE LA NACIÓN	080108 : WANCHAQ	054 : EXPEDIENTE TECNICO	2 : Alta	Fisico	0	1	0	0	3	0	3	1	1	1	1	2	13
					Financiero S/.	58,545.86	59,903.19	60,302.93	60,544.07	61,804.49	58,012.59	61,454.68	57,757.59	57,157.01	57,943.77	57,517.80	64,475.02	715,419.00
AOI00136501046	ELABORACIÓN DE PROPUESTA DE IDENTIFICACION DE BIENES INMUEBLES PREHISPANICOS	080108 : WANCHAQ	460 : FICHA TECNICA	2 : Alta	Fisico	0	0	0	1	0	1	1	0	0	0	0	5	8
					Financiero S/.	6,428.84	6,458.50	7,950.20	6,536.80	8,928.70	6,842.12	8,477.73	6,938.77	6,713.30	6,542.36	6,426.99	8,528.69	86,773.00

Unidad Ejecutora : 001365 - MC - CUSCO
Centro de Costo: 6.4 - COORDINACIÓN DE CALIFICACIONES E INTERVENCIONES ARQUEOLÓGICAS

OEI.10 FORTALECER LA APROPIACIÓN SOCIAL Y SALVAGUARDA DEL PATRIMONIO COMO PARTE DE LA IDENTIDAD CULTURAL DE LA POBLACIÓN Y SU TERRITORIO

AEI.10.03 MECANISMOS DE ACCESO PARA LA INVESTIGACIÓN OPORTUNOS EN BENEFICIOS DE COLECTIVOS PORTADORES E INVESTIGADORES DEL PATRIMONIO CULTURAL

COD.	Actividad Operativa / Inversiones	Ubigeo	U.M.	Prioridad	Meta	PROGRAMACION 1	2	3	4	5	6	7	8	9	10	11	12	Total Anual
AOI00136501305	SEGUIMIENTO A LA EJECUCIÓN DE INVESTIGACIONES ARQUEOLÓGICAS	080108 : WANCHAQ	201 : INFORME TECNICO	3 : Alta	Fisico	30	31	35	43	44	43	47	46	47	46	47	60	519
					Financiero S/.	0.00	0.00	0.00	139.00	154.80	15.00	0.00	2,120.00	1,200.00	2,528.45	800.00	8,464.67	15,421.92
AOI00136501306	DIFUSIÓN DE RESULTADOS DE LA INVESTIGACIÓN	080108 : WANCHAQ	259 : PERSONA INFORMADA	3 : Alta	Fisico	0	0	0	0	0	100	315	0	0	0	0	15	430
					Financiero S/.	0.00	0.00	0.00	0.00	100.00	22.88	0.00	0.00	0.00	100.00	0.00	3,645.20	3,868.08

OEI.11 OPTIMIZAR LA PREVENCIÓN DE LA AFECTACIÓN DEL PATRIMONIO CULTURAL DE LA NACIÓN

AEI.11.01 DECLARATORIA E INSCRIPCIÓN OPORTUNA PARA LA PROTECCIÓN DE LOS BIENES MATERIALES PERTENECIENTES AL PATRIMONIO CULTURAL DE LA NACIÓN

COD.	Actividad Operativa / Inversiones	Ubigeo	U.M.	Prioridad	Meta	PROGRAMACION 1	2	3	4	5	6	7	8	9	10	11	12	Total Anual
AOI00136500372	ACTUALIZACIÓN Y VERIFICACIÓN DEL INVENTARIO DE LAS COLECCIONES BIENES CULTURALES MUEBLES	080108 : WANCHAQ	248 : REPORTE	2 : Alta	Fisico	3	3	3	2	2	2	2	2	2	2	6	7	36
					Financiero S/.	55,429.11	55,487.96	55,188.44	56,127.92	56,712.68	55,782.49	59,882.21	55,577.90	55,356.44	55,222.85	55,419.51	61,857.49	678,045.00
AOI00136501304	INSCRIPCIÓN DE BIENES EN EL SISTEMA DE REGISTRO INTEGRADO DEL PATRIMONIO CULTURAL	080108 : WANCHAQ	112 : UNIDAD	3 : Alta	Fisico	30	30	30	30	30	30	30	30	30	30	30	30	360
					Financiero S/.	0.00	0.00	0.00	69.00	1,711.00	3,900.00	0.00	0.00	0.00	0.00	2,375.00	945.00	9,000.00

OEI.11 OPTIMIZAR LA PREVENCIÓN DE LA AFECTACIÓN DEL PATRIMONIO CULTURAL DE LA NACIÓN

AEI.11.04 PROTECCIÓN PERMANENTE A LOS BIENES DEL PATRIMONIO CULTURAL DE LA NACIÓN A FAVOR DE LA CIUDADANÍA.

COD.	Actividad Operativa / Inversiones	Ubigeo	U.M.	Prioridad	Meta	PROGRAMACION 1	2	3	4	5	6	7	8	9	10	11	12	Total Anual
AOI00136500377	EJECUCION DEL ANALISIS ARQUEOMETRICO, FISICOQUIMICO, BIOLOGICO Y MECANICO DE MATERIAL CULTURAL MUEBLE E INMUEBLE PROCEDENTES DE INTERVENCIONES ARQUEOLOGICAS Y OTROS	080108 : WANCHAQ	060 : INFORME	2 : Alta	Fisico	8	8	8	8	8	8	8	8	8	8	8	12	100
					Financiero S/.	41,647.53	45,238.60	43,550.28	42,763.22	46,171.61	42,535.66	48,854.85	43,357.94	42,844.22	45,431.40	42,638.85	89,057.68	574,091.84
AOI00136500985	CONSERVACION PREVENTIVA EN BIENES MUEBLES	080108 : WANCHAQ	363 : ACTIVIDAD EFECTUADA	2 : Alta	Fisico	64	64	64	64	64	64	64	64	64	64	64	64	768
					Financiero S/.	33,000.00	33,000.00	33,000.00	33,000.00	35,000.00	35,600.00	39,000.00	33,322.04	32,500.00	34,500.00	36,326.87	38,351.25	416,600.16

Unidad Ejecutora : 001365 - MC - CUSCO
Centro de Costo: 6.5 - COORDINACIÓN DE GESTIÓN DE MONUMENTOS

OEI.10 FORTALECER LA APROPIACIÓN SOCIAL Y SALVAGUARDA DEL PATRIMONIO COMO PARTE DE LA IDENTIDAD CULTURAL DE LA POBLACIÓN Y SU TERRITORIO

AEI.10.04 SERVICIOS DE INTERPRETACIÓN ACCESIBLES; INCLUSIVOS Y DIVERSOS EN BENEFICIO DE LA POBLACIÓN

COD.	Actividad Operativa / Inversiones	Ubigeo	U.M.	Prioridad	Meta	PROGRAMACION 1	2	3	4	5	6	7	8	9	10	11	12	Total Anual
AOI00136500625	DIFUSIÓN DEL PATRIMONIO CULTURAL A TRAVÉS DE LAS VISITAS A LOS MUSEOS Y SITIOS ARQUEOLÓGICOS.	080108 : WANCHAQ	248 : REPORTE	2 : Alta	Fisico	0	0	5	0	0	5	0	0	2	2	2	4	20
					Financiero S/.	26,000.00	23,944.00	34,500.00	29,500.00	23,900.00	25,600.00	27,300.00	26,016.00	25,900.00	26,016.00	26,016.00	27,637.95	322,329.95

OEI.11 OPTIMIZAR LA PREVENCIÓN DE LA AFECTACIÓN DEL PATRIMONIO CULTURAL DE LA NACIÓN

AEI.11.02 FORMACIÓN DE CAPACIDADES PERMANENTE DE LOS ACTORES INVOLUCRADOS EN LA DEFENSA; RECUPERACIÓN Y RESTITUCIÓN Y MANEJO TERRITORIAL DEL PATRIMONIO CULTURAL EN SUS JURISDICCIONES

COD.	Actividad Operativa / Inversiones	Ubigeo	U.M.	Prioridad	Meta	PROGRAMACION 1	2	3	4	5	6	7	8	9	10	11	12	Total Anual
AOI00136500624	FORTALECIMIENTO DE LA GESTIÓN PARTICIPATIVA DE LOS MONUMENTOS ARQUEOLÓGICOS.	080108 : WANCHAQ	117 : EVENTOS	2 : Alta	Fisico	0	2	2	10	15	10	10	10	40	40	35	35	209
					Financiero S/.	40,727.26	42,173.54	57,807.72	47,733.15	83,102.29	79,738.09	73,975.53	71,364.01	80,350.63	92,496.78	67,983.15	163,152.40	900,604.55

OEI.11 OPTIMIZAR LA PREVENCIÓN DE LA AFECTACIÓN DEL PATRIMONIO CULTURAL DE LA NACIÓN

AEI.11.04 PROTECCIÓN PERMANENTE A LOS BIENES DEL PATRIMONIO CULTURAL DE LA NACIÓN A FAVOR DE LA CIUDADANÍA.

COD.	Actividad Operativa / Inversiones	Ubigeo	U.M.	Prioridad	Meta	PROGRAMACION 1	2	3	4	5	6	7	8	9	10	11	12	Total Anual
AOI00136500388	DIAGNOSTICO DEL ESTADO DE CONSERVACION DE PATRIMONIO CULTURAL	080108 : WANCHAQ	030 : DIAGNOSTICO	2 : Alta	Fisico	0	0	0	0	0	6	0	0	0	0	0	1	7
					Financiero S/.	30,000.00	30,000.00	30,000.00	30,000.00	33,000.00	33,000.00	39,000.00	32,000.00	32,000.00	33,200.00	33,200.00	36,200.00	391,600.00
AOI00136500390	OPERACIÓN Y MANTENIMIENTO DE LOS SITIOS/MONUMENTOS ARQUEOLÓGICOS DE SU JURISDICCIÓN	080108 : WANCHAQ	530 : BIEN	2 : Alta	Fisico	0	0	0	0	0	0	0	0	0	0	0	19	19
					Financiero S/.	513,664.15	518,900.64	503,018.16	504,308.70	493,282.36	549,299.34	590,834.82	497,662.11	511,331.67	486,639.49	479,661.51	698,297.80	6,346,900.75
AOI00136500622	ACONDICIONAMIENTO PARA EL USO PUBLICO E INTERPRETACIÓN CULTURAL DE SITIOS Y MONUMENTOS ARQUEOLÓGICOS	080108 : WANCHAQ	001 : ACCION	2 : Alta	Fisico	1	1	1	1	1	1	1	1	1	1	1	1	12
					Financiero S/.	48,000.00	48,000.00	48,000.00	48,000.00	49,500.00	49,500.00	58,000.00	48,500.00	48,500.00	51,030.00	57,680.00	82,394.65	637,104.65
AOI00136501284	PRESERVACIÓN DE MONUMENTOS ARQUEOLÓGICOS	080108 : WANCHAQ	530 : BIEN	2 : Alta	Fisico	0	0	0	0	0	0	0	0	0	0	0	19	19
					Financiero S/.	360,000.00	370,000.00	360,000.00	360,000.00	366,957.35	365,000.00	463,000.00	383,487.66	364,000.00	382,119.90	366,000.00	449,137.49	4,589,702.40
AOI00136501285	ELABORACION DEL PLAN DE MAESTRO DEL PARQUE ARQUEOLÓGICO DE OLLANTAYTAMBO Y DEL PARQUE ARQUEOLÓGICO DE CHOQUEQUIRAO	080108 : WANCHAQ	530 : BIEN	2 : Alta	Fisico	0	0	0	0	0	0	0	1	0	0	0	1	2
					Financiero S/.	70,000.00	70,000.00	70,000.00	70,000.00	75,000.00	70,000.00	80,300.00	70,300.00	70,000.00	73,000.00	74,298.20	110,000.00	902,898.20
AOI00136501400	IMPLEMENTACIÓN Y ACONDICIONAMIENTO GENERAL DE LOS MONUMENTOS ARQUEOLÓGICOS PREHISPANICOS DEL CIRCUITO TURÍSTICO DEL BTC CUSCO EN EL MARCO DE LA APEC (PISAQ, OLLANTAYTAMBO, CHINCHERO, MORAY, TIPON Y PIKILLAQTA)	080108 : WANCHAQ	530 : BIEN	3 : Media	Fisico	0	0	0	0	0	0	0	0	0	0	0	8	8
					Financiero S/.	0.00	0.00	0.00	0.00	0.00	0.00	0.00	122,984.27	392,389.29	406,649.11	206,174.62	1,722,178.71	2,850,376.00

OEI.13 FORTALECER LA GESTIÓN INSTITUCIONAL

AEI.13.03 GESTIÓN INSTITUCIONAL EFECTIVA DEL MINISTERIO DE CULTURA

COD.	Actividad Operativa / Inversiones	Ubigeo	U.M.	Prioridad	Meta	PROGRAMACION 1	2	3	4	5	6	7	8	9	10	11	12	Total Anual

AOI00136500626	GESTIÓN OPERATIVA Y ADMINISTRATIVA DE MONUMENTOS ARQUEOLÓGICOS PREHISPÁNICOS EN LA REGIÓN CUSCO.	080108 : WANCHAQ	001 : ACCION	2 : Alta	Fisico	1	2	1	20	20	25	20	20	20	25	15	30	199
					Financiero S/.	14,000.00	12,720.00	33,177.00	34,152.00	36,220.00	24,512.16	31,200.00	19,720.00	15,800.00	61,720.00	27,720.00	31,977.34	342,918.50

Unidad Ejecutora : 001365 - MC - CUSCO
Centro de Costo: 7.1 - SUB DIRECCIÓN DE INDUSTRIAS CULTURALES Y ARTES

OEI.13 FORTALECER LA GESTIÓN INSTITUCIONAL

AEI.13.03 GESTIÓN INSTITUCIONAL EFECTIVA DEL MINISTERIO DE CULTURA

COD.	Actividad Operativa / Inversiones	Ubigeo	U.M.	Prioridad	Meta	PROGRAMACION												Total Anual
						1	2	3	4	5	6	7	8	9	10	11	12	
AOI00136500454	GESTIÓN ADMINISTRATIVA PARA EL DESARROLLO DE LAS INDUSTRIAS CULTURALES, CREATIVAS Y ARTES	080108 : WANCHAQ	001 : ACCION	1 : Muy Alta	Fisico	3	3	3	3	3	3	4	4	4	4	4	4	42
					Financiero S/.	16,247.66	16,445.73	16,444.86	16,476.22	28,612.85	36,982.28	29,909.46	28,756.40	28,231.96	28,368.76	23,609.76	32,143.06	302,229.00

Unidad Ejecutora : 001365 - MC - CUSCO
Centro de Costo: 7.2 - ÁREA FUNCIONAL DE INDUSTRIAS CULTURALES Y NUEVOS MEDIOS

OEI.08 FORTALECER EL DESARROLLO DE LA OFERTA CULTURAL DE LAS ARTES E INDUSTRIAS CULTURALES Y CREATIVAS.

AEI.08.01 FORTALECIMIENTO DE CAPACIDADES PERMANENTE A CREADORES; GESTORES Y EMPRENDEDORES DE LAS INDUSTRIAS CULTURALES Y ARTES

COD.	Actividad Operativa / Inversiones	Ubigeo	U.M.	Prioridad	Meta	PROGRAMACION												Total Anual
						1	2	3	4	5	6	7	8	9	10	11	12	
AOI00136500488	ORGANIZACIÓN DE ENCUENTROS CULTURALES PARA FORTALECIMIENTO DE CAPACIDADES PARA AGENTES CULTURALES	080108 : WANCHAQ	010 : BENEFICIARIO	1 : Muy Alta	Fisico	30	0	10	0	50	75	10	60	80	50	90	40	495
					Financiero S/.	16,391.08	16,391.08	16,391.08	16,391.08	16,391.08	22,031.08	18,791.08	18,291.08	16,391.08	16,287.27	16,597.19	17,778.82	208,123.00

OEI.08 FORTALECER EL DESARROLLO DE LA OFERTA CULTURAL DE LAS ARTES E INDUSTRIAS CULTURALES Y CREATIVAS.

AEI.08.03 DESARROLLO DE FERIAS; FESTIVALES; MERCADOS Y/O ESPACIOS DE CIRCULACIÓN DE BIENES Y SERVICIOS CULTURALES PERMANENTES PARA LOS AGENTES CULTURALES

COD.	Actividad Operativa / Inversiones	Ubigeo	U.M.	Prioridad	Meta	PROGRAMACION												Total Anual
						1	2	3	4	5	6	7	8	9	10	11	12	
AOI00136500487	ORGANIZACIÓN Y/O PARTICIPACIÓN EN FESTIVALES O FERIAS	080108 : WANCHAQ	117 : EVENTOS	1 : Muy Alta	Fisico	0	4	2	3	11	7	2	1	4	1	4	7	46
					Financiero S/.	7,945.54	7,945.54	7,945.54	7,945.54	7,945.54	11,445.54	10,895.54	9,845.54	7,945.54	7,945.54	7,675.08	33,120.52	128,601.00

OEI.09 INCREMENTAR LA PARTICIPACIÓN DE LA POBLACIÓN A ESPACIOS Y MATERIALES DE LECTURA.

AEI.09.02 FORTALECIMIENTO DE LOS ESPACIOS DE LECTURA DE MANERA OPORTUNA EN BENEFICIO DE LA POBLACIÓN

COD.	Actividad Operativa / Inversiones	Ubigeo	U.M.	Prioridad	Meta	PROGRAMACION												Total Anual
						1	2	3	4	5	6	7	8	9	10	11	12	
AOI00136500490	IMPLEMENTACIÓN DE ACCIONES PARA EL DESARROLLO DE LOS ESPACIOS DE LECTURA	080108 : WANCHAQ	010 : BENEFICIARIO	1 : Muy Alta	Fisico	0	0	100	200	200	300	200	300	200	200	100	500	2300
					Financiero S/.	3,422.77	3,422.77	3,422.77	3,422.77	3,422.77	3,422.77	5,722.77	3,422.77	3,422.77	2,452.42	3,415.18	4,706.47	43,679.00

Unidad Ejecutora : 001365 - MC - CUSCO
Centro de Costo: 7.3 - ÁREA FUNCIONAL DE ARTES Y ACCESO A LA CULTURA

OEI.07 INCREMENTAR LA PARTICIPACIÓN DE LA POBLACIÓN EN BIENES; SERVICIOS Y ACTIVIDADES CULTURALES DIVERSOS.

AEI.07.02 PROGRAMAS DE FORMACIÓN DE CAPACIDADES EN LENGUAJES ARTÍSTICOS CULTURALES IMPLEMENTADOS DIRIGIDOS A LA POBLACIÓN

COD.	Actividad Operativa / Inversiones	Ubigeo	U.M.	Prioridad	Meta	PROGRAMACION												Total Anual
						1	2	3	4	5	6	7	8	9	10	11	12	
AOI00136501286	PROMOCIÓN DEL ACCESO Y DISFRUTE DEL ARTE A TRAVÉS DE TALLERES PARA LA POBLACIÓN	080108 : WANCHAQ	010 : BENEFICIARIO	1 : Muy Alta	Fisico	0	0	25	30	400	0	30	400	0	30	400	300	1615
					Financiero S/.	3,422.77	3,422.77	3,422.77	3,422.77	3,422.77	3,422.77	4,822.77	3,422.77	3,422.77	3,422.77	3,422.23	7,126.31	46,176.24

OEI.07 INCREMENTAR LA PARTICIPACIÓN DE LA POBLACIÓN EN BIENES; SERVICIOS Y ACTIVIDADES CULTURALES DIVERSOS.

AEI.07.03 ACTIVIDADES DE MEDIACIÓN Y FORMACIÓN DE PÚBLICOS CULTURALES ACCESIBLES A LA POBLACIÓN PARA EL FOMENTO DE LA APRECIACIÓN Y PARTICIPACIÓN EN LAS EXPRESIONES ARTÍSTICO – CULTURALES

COD.	Actividad Operativa / Inversiones	Ubigeo	U.M.	Prioridad	Meta	PROGRAMACION												Total Anual
						1	2	3	4	5	6	7	8	9	10	11	12	
AOI00136500491	IMPLEMENTACIÓN DEL PROGRAMAS PARA FORMACIÓN DE PÚBLICOS	080108 : WANCHAQ	010 : BENEFICIARIO	1 : Muy Alta	Fisico	0	0	0	200	400	0	150	200	380	0	370	0	1700
					Financiero S/.	3,422.77	3,422.77	3,422.77	3,315.63	3,845.65	2,779.93	3,712.77	3,422.77	4,922.77	3,455.78	3,582.18	3,827.21	43,133.00

OEI.07 INCREMENTAR LA PARTICIPACIÓN DE LA POBLACIÓN EN BIENES; SERVICIOS Y ACTIVIDADES CULTURALES DIVERSOS.

AEI.07.04 ESPECTÁCULOS ARTÍSTICOS Y CULTURALES DIVERSOS Y ACCESIBLES A LA POBLACIÓN

COD.	Actividad Operativa / Inversiones	Ubigeo	U.M.	Prioridad	Meta	PROGRAMACION												Total Anual
						1	2	3	4	5	6	7	8	9	10	11	12	
AOI00136500492	PROMOCIÓN DE FESTIVALES, CONCIERTOS, EXPOSICIONES, EXHIBICIONES EN INDUSTRIAS CULTURALES EN LA POBLACIÓN	080108 : WANCHAQ	010 : BENEFICIARIO	1 : Muy Alta	Fisico	0	0	20	75	50	4509	286	50	130	530	940	0	6590
					Financiero S/.	15,691.08	15,691.08	15,691.08	15,691.08	18,554.88	16,671.08	34,900.03	15,846.08	20,666.08	22,473.71	25,289.12	26,059.46	243,224.76

OEI.07 INCREMENTAR LA PARTICIPACIÓN DE LA POBLACIÓN EN BIENES; SERVICIOS Y ACTIVIDADES CULTURALES DIVERSOS.

AEI.07.07 GENERACIÓN DE CONTENIDOS CULTURALES EN PLATAFORMAS VIRTUALES ACCESIBLES A LA POBLACIÓN

COD.	Actividad Operativa / Inversiones	Ubigeo	U.M.	Prioridad	Meta	PROGRAMACION												Total Anual
						1	2	3	4	5	6	7	8	9	10	11	12	
AOI00136500493	DIFUSIÓN DE CONTENIDOS DE INDUSTRIAS CULTURALES Y ARTES EN PLATAFORMAS DIGITALES	080108 : WANCHAQ	010 : BENEFICIARIO	1 : Muy Alta	Fisico	0	15	0	0	0	0	0	0	0	30	30	5	80
					Financiero S/.	3,000.00	3,000.00	3,000.00	3,000.00	3,000.00	3,000.00	3,000.00	3,000.00	3,000.00	3,000.00	3,000.00	3,000.00	36,000.00

Unidad Ejecutora : 001365 - MC - CUSCO
Centro de Costo: 7.4 - ÁREA FUNCIONAL DE ELENCOS CULTURALES

OEI.07 INCREMENTAR LA PARTICIPACIÓN DE LA POBLACIÓN EN BIENES; SERVICIOS Y ACTIVIDADES CULTURALES DIVERSOS.

AEI.07.04 ESPECTÁCULOS ARTÍSTICOS Y CULTURALES DIVERSOS Y ACCESIBLES A LA POBLACIÓN

COD.	Actividad Operativa / Inversiones	Ubigeo	U.M.	Prioridad	Meta	PROGRAMACION												Total Anual
						1	2	3	4	5	6	7	8	9	10	11	12	
AOI00136500457	PRESENTACIÓN ARTÍSTICA DE ELENCOS REGIONALES	080108 : WANCHAQ	010 : BENEFICIARIO	1 : Muy Alta	Fisico	0	1700	1700	2100	1700	1700	1700	1700	4360	1700	1850	3000	23210
					Financiero S/.	228,853.10	229,019.76	228,684.49	234,401.41	239,988.66	235,428.71	250,382.21	235,363.57	227,576.74	227,802.66	228,321.72	285,847.97	2,851,671.00

Unidad Ejecutora : 001365 - MC - CUSCO
Centro de Costo: 8.1 - SUB DIRECCIÓN DE INTERCULTURALIDAD

OEI.02 REDUCIR LAS PRÁCTICAS DE RACISMO Y DISCRIMINACIÓN POR MOTIVOS ÉTNICO RACIALES.

AEI.02.01 SENSIBILIZACIÓN PERMANENTE EN MATERIA DE VALORACIÓN DE LA DIVERSIDAD CULTURAL; E INTERCULTURALIDAD DIRIGIDA A LA POBLACIÓN; CON ÉNFASIS EN LA VALORACIÓN DE LA MUJER INDÍGENA Y AFROPERUANA

COD.	Actividad Operativa / Inversiones	Ubigeo	U.M.	Prioridad	Meta	PROGRAMACION												Total Anual
						1	2	3	4	5	6	7	8	9	10	11	12	
AOI00136501290	DIFUSIÓN DE INFORMACIÓN PARA LA PROMOCIÓN DE LA DIVERSIDAD CULTURAL Y ELIMINACIÓN DE LA DISCRIMINACIÓN ÉTNICO-RACIAL	080108 : WANCHAQ	086 : PERSONA	1 : Muy Alta	Fisico	0	0	50	0	100	0	0	50	0	50	0	0	250
					Financiero S/.	7,498.72	10,762.72	7,562.72	7,562.72	8,972.72	7,580.00	7,780.00	7,780.00	7,780.00	7,780.00	7,780.00	7,457.72	96,297.32

OEI.13 FORTALECER LA GESTIÓN INSTITUCIONAL

AEI.13.03 GESTIÓN INSTITUCIONAL EFECTIVA DEL MINISTERIO DE CULTURA

COD.	Actividad Operativa / Inversiones	Ubigeo	U.M.	Prioridad	Meta	PROGRAMACION												Total Anual
						1	2	3	4	5	6	7	8	9	10	11	12	
AOI00136500321	GESTIÓN ADMINISTRATIVA PARA EL DESARROLLO EN MATERIA DE INTERCULTURALIDAD Y PROTECCIÓN DE LOS PUEBLOS INDÍGENAS	080108 : WANCHAQ	001 : ACCION	1 : Muy Alta	Fisico	0	0	2	2	2	3	2	2	2	2	3	2	22
					Financiero S/.	8,177.29	15,291.93	12,191.93	12,161.00	16,268.00	19,021.48	15,600.00	12,227.70	11,570.00	13,059.00	15,600.00	25,821.69	176,990.02
AOI00136501292	MANTENIMIENTO DE CASAS DE CULTURA DE JAPU Y QUICO	080108 : WANCHAQ	001 : ACCION	3 : Muy Alta	Fisico	0	0	0	0	0	0	0	0	0	0	2	0	2
					Financiero S/.	0.00	0.00	0.00	0.00	0.00	0.00	0.00	0.00	0.00	0.00	39,000.00	0.00	39,000.00

Unidad Ejecutora : 001365 - MC - CUSCO
Centro de Costo: 8.2 - ÁREA FUNCIONAL CIUDADANÍA INTERCULTURAL

OEI.01 INCREMENTAR LA PRESTACIÓN DE SERVICIOS CON PERTINENCIA CULTURAL Y LINGÜÍSTICA HACIA LOS PUEBLOS INDÍGENAS U ORIGINARIOS Y EL PUEBLO AFROPERUANO.

AEI.01.04 ASISTENCIA TÉCNICA PERMANENTE EN LA INCORPORACIÓN DEL ENFOQUE INTERCULTURAL PARA LA PROVISIÓN DE SERVICIOS PÚBLICOS DIRIGIDO A LOS TRES NIVELES DE GOBIERNO.

COD.	Actividad Operativa / Inversiones	Ubigeo	U.M.	Prioridad	Meta	PROGRAMACION												Total Anual
						1	2	3	4	5	6	7	8	9	10	11	12	
AOI00136500353	ASISTENCIA TÉCNICA A ENTIDADES PÚBLICAS DE LA REGIÓN, ORIENTADAS A LA ELABORACIÓN DE INSTRUMENTOS NORMATIVOS Y DE GESTIÓN CON ENFOQUE INTERCULTURAL PARA LA PRESTACIÓN DE SERVICIOS PÚBLICOS CON PERTINENCIA CULTURAL	080108 : WANCHAQ	120 : ENTIDAD	1 : Muy Alta	Fisico	0	0	0	0	0	4	0	0	0	0	6	0	10
					Financiero S/.	14,499.68	14,598.44	19,538.44	15,196.44	14,848.00	15,258.00	20,649.44	26,725.00	21,157.50	19,400.00	18,554.53	15,439.45	215,864.92

OEI.02 REDUCIR LAS PRÁCTICAS DE RACISMO Y DISCRIMINACIÓN POR MOTIVOS ÉTNICO RACIALES.

AEI.02.01 SENSIBILIZACIÓN PERMANENTE EN MATERIA DE VALORACIÓN DE LA DIVERSIDAD CULTURAL; E INTERCULTURALIDAD DIRIGIDA A LA POBLACIÓN; CON ÉNFASIS EN LA VALORACIÓN DE LA MUJER INDÍGENA Y AFROPERUANA

COD.	Actividad Operativa / Inversiones	Ubigeo	U.M.	Prioridad	Meta	PROGRAMACION												Total Anual
						1	2	3	4	5	6	7	8	9	10	11	12	
AOI00136500984	FORTALECIMIENTO DE CAPACIDADES PARA LA IMPLEMENTACION DEL ENFOQUE INTERCULTURAL Y ELIMINACION DE LA DISCRIMINACIÓN ETNICO RACIAL EN LA REGIÓN	080108 : WANCHAQ	088 : PERSONA CAPACITADA	1 : Muy Alta	Fisico	0	0	0	0	0	0	100	0	0	0	100	0	200
					Financiero S/.	14,995.60	15,005.24	15,005.24	19,805.24	19,481.60	15,780.00	23,900.00	15,729.59	15,434.61	15,400.00	18,630.00	18,035.84	207,202.96

Unidad Ejecutora : 001365 - MC - CUSCO
Centro de Costo: 8.3 - AREA FUNCIONAL DERECHOS DE LOS PUEBLOS INDIGENAS

OEI.02 REDUCIR LAS PRÁCTICAS DE RACISMO Y DISCRIMINACIÓN POR MOTIVOS ÉTNICO RACIALES.

AEI.02.01 SENSIBILIZACIÓN PERMANENTE EN MATERIA DE VALORACIÓN DE LA DIVERSIDAD CULTURAL; E INTERCULTURALIDAD DIRIGIDA A LA POBLACIÓN; CON ÉNFASIS EN LA VALORACIÓN DE LA MUJER INDÍGENA Y AFROPERUANA

COD.	Actividad Operativa / Inversiones	Ubigeo	U.M.	Prioridad	Meta	PROGRAMACION 1	2	3	4	5	6	7	8	9	10	11	12	Total Anual
AOI00136500989	PROMOCION Y DIFUSION DE DERECHOS COLECTIVOS DE PUEBLOS INIDIGENAS U ORIGINARIOS	080108 : WANCHAQ	086 : PERSONA	1 : Muy Alta	Fisico	0	0	0	130	0	130	0	0	130	0	0	130	520
					Financiero S/.	30,159.61	30,275.37	30,607.64	29,851.95	35,615.16	34,986.44	32,211.90	35,000.00	33,800.00	32,009.25	34,363.71	24,795.23	383,676.26

OEI.05 FORTALECER LA PROTECCIÓN DE LOS DERECHOS DE LOS PUEBLOS INDÍGENAS EN SITUACIÓN DE AISLAMIENTO Y CONTACTO INICIAL (PIACI).

AEI.05.01 ACCIONES DE CONTROL Y VIGILANCIA EFECTIVAS Y OPORTUNAS EN EL ÁMBITO DE LOS PUEBLOS INDÍGENAS EN SITUACIÓN DE AISLAMIENTO Y CONTACTO INICIAL (PIACI)

COD.	Actividad Operativa / Inversiones	Ubigeo	U.M.	Prioridad	Meta	PROGRAMACION 1	2	3	4	5	6	7	8	9	10	11	12	Total Anual
AOI00136500986	PROTECCIÓN DE LOS PIACI A TRAVÉS ACCIONES INTERSECTORIALES E INTERGUBERNAMENTALES EN LA REGIÓN	080108 : WANCHAQ	001 : ACCION	1 : Muy Alta	Fisico	0	0	0	1	0	1	0	0	1	0	0	1	4
					Financiero S/.	6,670.34	6,752.22	6,752.22	6,852.08	11,932.00	7,250.00	8,865.00	11,066.82	11,990.00	8,200.00	7,200.00	9,864.84	103,395.52

Unidad Ejecutora : 001365 - MC - CUSCO

Centro de Costo: 9.1 - COORDINACIÓN Y USO SOCIAL DEL SISTEMA VIAL ANDINO QHAPAQ ÑAN

OEI.10 FORTALECER LA APROPIACIÓN SOCIAL Y SALVAGUARDA DEL PATRIMONIO COMO PARTE DE LA IDENTIDAD CULTURAL DE LA POBLACIÓN Y SU TERRITORIO

AEI.10.01 SENSIBILIZACIÓN E INFORMACIÓN PERMANENTE SOBRE CONOCIMIENTOS Y PRÁCTICAS PARA LA APROPIACIÓN SOCIAL Y USO SOSTENIBLE DEL PATRIMONIO CULTURAL ORIENTADA A LA CIUDADANÍA

COD.	Actividad Operativa / Inversiones	Ubigeo	U.M.	Prioridad	Meta	PROGRAMACION 1	2	3	4	5	6	7	8	9	10	11	12	Total Anual
AOI00136500466	FORTALECIMIENTO DE LA PARTICIPACIÓN COMUNITARIA EN POBLACIONES VINCULADAS AL QHAPAQ ÑAN- SISTEMA VIAL ANDINO	080108 : WANCHAQ	010 : BENEFICIARIO	1 : Muy Alta	Fisico	0	1	0	0	0	0	0	0	0	0	0	0	1
					Financiero S/.	3,822.77	3,822.77	0.00	0.00	0.00	0.00	0.00	0.00	0.00	0.00	0.00	0.00	7,645.54

OEI.10 FORTALECER LA APROPIACIÓN SOCIAL Y SALVAGUARDA DEL PATRIMONIO COMO PARTE DE LA IDENTIDAD CULTURAL DE LA POBLACIÓN Y SU TERRITORIO

AEI.10.03 MECANISMOS DE ACCESO PARA LA INVESTIGACIÓN OPORTUNOS EN BENEFICIOS DE COLECTIVOS PORTADORES E INVESTIGADORES DEL PATRIMONIO CULTURAL

COD.	Actividad Operativa / Inversiones	Ubigeo	U.M.	Prioridad	Meta	PROGRAMACION 1	2	3	4	5	6	7	8	9	10	11	12	Total Anual
AOI00136500461	ESTUDIOS E INVESTIGACIONES DEL PATRIMONIO CULTURAL INMATERIAL DE POBLACIONES ASOCIADAS AL QHAPAQ ÑAN - SISTEMA VIAL ANDINO	080108 : WANCHAQ	046 : ESTUDIO	1 : Muy Alta	Fisico	0	1	0	0	0	0	0	0	0	0	0	0	1
					Financiero S/.	1,911.39	1,911.39	0.00	0.00	0.00	0.00	0.00	0.00	0.00	0.00	0.00	0.00	3,822.78
AOI00136500463	PROMOCIÓN Y DIFUSIÓN DE LOS VALORES PATRIMONIALES DEL QHAPAQ ÑAN - SISTEMA VIAL ANDINO	080108 : WANCHAQ	117 : EVENTOS	1 : Muy Alta	Fisico	0	1	0	0	0	0	0	0	0	0	0	0	1
					Financiero S/.	4,530.93	4,530.93	0.00	0.00	0.00	0.00	0.00	0.00	0.00	0.00	0.00	0.00	9,061.86

OEI.10 FORTALECER LA APROPIACIÓN SOCIAL Y SALVAGUARDA DEL PATRIMONIO COMO PARTE DE LA IDENTIDAD CULTURAL DE LA POBLACIÓN Y SU TERRITORIO

AEI.10.04 SERVICIOS DE INTERPRETACIÓN ACCESIBLES; INCLUSIVOS Y DIVERSOS EN BENEFICIO DE LA POBLACIÓN

COD.	Actividad Operativa / Inversiones	Ubigeo	U.M.	Prioridad	Meta	PROGRAMACION 1	2	3	4	5	6	7	8	9	10	11	12	Total Anual
AOI00136500478	IMPLEMENTACIÓN Y DIFUSIÓN DEL MUSEO VIRTUAL DEL TAWANTINSUYU	080108 : WANCHAQ	117 : EVENTOS	1 : Muy Alta	Fisico	0	1	0	0	0	0	0	0	0	0	0	0	1
					Financiero S/.	2,195.47	2,195.47	0.00	0.00	0.00	0.00	0.00	0.00	0.00	0.00	0.00	0.00	4,390.94
AOI00136501276	GESTIÓN CULTURAL DEL MUSEO AMAZÓNICO ANDINO DE QUILLABAMBA	080108 : WANCHAQ	060 : INFORME	1 : Muy Alta	Fisico	1	1	0	0	1	0	0	0	0	0	0	1	4
					Financiero S/.	11,441.01	11,441.01	254.67	829.60	0.00	0.00	0.00	0.00	0.00	0.00	0.00	0.87	23,967.16
AOI00136501277	GESTIÓN CULTURAL DEL MUSEO DE LOS PUEBLOS DE PAUCARTAMBO	080108 : WANCHAQ	060 : INFORME	1 : Muy Alta	Fisico	1	1	0	0	0	0	0	0	0	0	0	0	2
					Financiero S/.	1,811.39	1,801.01	0.00	0.00	0.00	0.00	0.00	0.00	0.00	0.00	0.00	0.00	3,612.40

OEI.11 OPTIMIZAR LA PREVENCIÓN DE LA AFECTACIÓN DEL PATRIMONIO CULTURAL DE LA NACIÓN

AEI.11.04 PROTECCIÓN PERMANENTE A LOS BIENES DEL PATRIMONIO CULTURAL DE LA NACIÓN A FAVOR DE LA CIUDADANÍA.

COD.	Actividad Operativa / Inversiones	Ubigeo	U.M.	Prioridad	Meta	PROGRAMACION 1	2	3	4	5	6	7	8	9	10	11	12	Total Anual
AOI00136500486	CONSERVACIÓN PREVENTIVA DE BIENES CULTURALES MUEBLES PERTENECIENTES A LA RED DE MUSEOS DE QHAPAQ ÑAN	080108 : WANCHAQ	363 : ACTIVIDAD EFECTUADA	1 : Muy Alta	Fisico	1	1	0	0	0	0	0	0	0	0	0	0	2
					Financiero S/.	1,811.39	1,811.39	0.00	0.00	0.00	0.00	0.00	0.00	0.00	0.00	0.00	0.00	3,622.78

OEI.13 FORTALECER LA GESTIÓN INSTITUCIONAL

AEI.13.03 GESTIÓN INSTITUCIONAL EFECTIVA DEL MINISTERIO DE CULTURA

COD.	Actividad Operativa / Inversiones	Ubigeo	U.M.	Prioridad	Meta	PROGRAMACION 1	2	3	4	5	6	7	8	9	10	11	12	Total Anual
AOI00136500469	GESTIÓN DE LA PUESTA EN USO SOCIAL DEL QHAPAQ ÑAN- SISTEMA VIAL ANDINO	080108 : WANCHAQ	060 : INFORME	1 : Muy Alta	Fisico	0	1	0	0	0	0	0	0	0	0	0	0	1
					Financiero S/.	3,822.77	3,822.77	0.00	0.00	0.00	0.00	0.00	0.00	0.00	0.00	0.00	0.00	7,645.54

Unidad Ejecutora : 001365 - MC - CUSCO

Centro de Costo: 9.2 - COORDINACIÓN INVESTIGACIÓN QHAPAQ ÑAN

OEI.10 FORTALECER LA APROPIACIÓN SOCIAL Y SALVAGUARDA DEL PATRIMONIO COMO PARTE DE LA IDENTIDAD CULTURAL DE LA POBLACIÓN Y SU TERRITORIO

AEI.10.03 MECANISMOS DE ACCESO PARA LA INVESTIGACIÓN OPORTUNOS EN BENEFICIOS DE COLECTIVOS PORTADORES E INVESTIGADORES DEL PATRIMONIO CULTURAL

COD.	Actividad Operativa / Inversiones	Ubigeo	U.M.	Prioridad	Meta	PROGRAMACION 1	2	3	4	5	6	7	8	9	10	11	12	Total Anual
AOI00136500398	INVESTIGACIÓN MULTIDISCIPLINARIA DEL QHAPAQ ÑAN - SISTEMA VIAL ANDINO	080108 : WANCHAQ	066 : INVESTIGACION	1 : Muy Alta	Fisico	0	1	0	0	0	0	0	0	0	0	0	0	1
					Financiero S/.	22,336.62	22,336.62	0.00	0.00	0.00	0.00	0.00	0.00	0.00	0.00	0.00	0.00	44,673.24

OEI.11 OPTIMIZAR LA PREVENCIÓN DE LA AFECTACIÓN DEL PATRIMONIO CULTURAL DE LA NACIÓN

AEI.11.01 DECLARATORIA E INSCRIPCIÓN OPORTUNA PARA LA PROTECCIÓN DE LOS BIENES MATERIALES PERTENECIENTES AL PATRIMONIO CULTURAL DE LA NACIÓN

COD.	Actividad Operativa / Inversiones	Ubigeo	U.M.	Prioridad	Meta	PROGRAMACION 1	2	3	4	5	6	7	8	9	10	11	12	Total Anual
AOI00136500421	ELABORACIÓN DE EXPEDIENTES PARA DECLARATORIA DE CAMINOS Y SITIOS ARQUEOLÓGICOS ASOCIADOS COMO PATRIMONIO CULTURAL DE LA NACIÓN.	080108 : WANCHAQ	051 : EXPEDIENTE	1 : Muy Alta	Fisico	0	1	0	0	0	0	0	0	0	0	0	0	1
					Financiero S/.	13,091.08	13,091.08	0.00	0.00	0.00	0.00	0.00	0.00	0.00	0.00	0.00	0.00	26,182.16

OEI.13 FORTALECER LA GESTIÓN INSTITUCIONAL

AEI.13.03 GESTIÓN INSTITUCIONAL EFECTIVA DEL MINISTERIO DE CULTURA

COD.	Actividad Operativa / Inversiones	Ubigeo	U.M.	Prioridad	Meta	PROGRAMACION 1	2	3	4	5	6	7	8	9	10	11	12	Total Anual
AOI00136500411	IDENTIFICACION, ACTUALIZACIÓN Y SISTEMATIZACION DEL QHAPAQ ÑAN - SISTEMA VIAL ANDINO	080108 : WANCHAQ	201 : INFORME TECNICO	1 : Muy Alta	Fisico	5	5	0	0	1	0	0	0	0	0	1	0	12
					Financiero S/.	28,950.53	28,737.53	33.89	389.71	0.00	0.00	0.00	0.00	0.00	0.00	0.00	0.94	58,112.60

Unidad Ejecutora : 001365 - MC - CUSCO

Centro de Costo: 9.3 - COORDINACIÓN DE GESTIÓN ADMINISTRATIVA

OEI.13 FORTALECER LA GESTIÓN INSTITUCIONAL

AEI.13.03 GESTIÓN INSTITUCIONAL EFECTIVA DEL MINISTERIO DE CULTURA

COD.	Actividad Operativa / Inversiones	Ubigeo	U.M.	Prioridad	Meta	PROGRAMACION 1	2	3	4	5	6	7	8	9	10	11	12	Total Anual
AOI00136500430	GESTIÓN OPERATIVA Y ADMINISTRATIVA DEL SISTEMA VIAL ANDINO QHAPAQ ÑAN.	080108 : WANCHAQ	001 : ACCION	1 : Muy Alta	Fisico	7	6	0	0	1	0	0	0	0	0	0	1	15
					Financiero S/.	21,489.22	21,743.00	0.00	0.00	0.00	0.00	0.00	0.00	0.00	0.00	0.00	0.78	43,233.00

Unidad Ejecutora : 001365 - MC - CUSCO

Centro de Costo: 9.4 - COORDINACION DE CONSERVACION PQÑ

OEI.11 OPTIMIZAR LA PREVENCIÓN DE LA AFECTACIÓN DEL PATRIMONIO CULTURAL DE LA NACIÓN

AEI.11.04 PROTECCIÓN PERMANENTE A LOS BIENES DEL PATRIMONIO CULTURAL DE LA NACIÓN A FAVOR DE LA CIUDADANÍA.

COD.	Actividad Operativa / Inversiones	Ubigeo	U.M.	Prioridad	Meta	PROGRAMACION 1	2	3	4	5	6	7	8	9	10	11	12	Total Anual
AOI00136500440	CONSERVACIÓN Y MANTENIMIENTO DEL QHAPAQ ÑAN SISTEMA VIAL ANDINO	080108 : WANCHAQ	363 : ACTIVIDAD EFECTUADA	1 : Muy Alta	Fisico	0	1	0	0	1	0	0	0	0	0	0	1	3
					Financiero S/.	8,564.16	8,690.87	0.00	0.00	0.00	0.00	0.00	0.00	0.00	0.00	0.00	0.81	17,255.84
AOI00136500441	FORTALECIMIENTO DE CAPACIDADES A LAS POBLACIONES ASOCIADAS A LOS CAMINOS PREHISPÁNICOS EN LA CONSERVACIÓN Y PROTECCIÓN DEL QHAPAQ ÑAN, SISTEMA VIAL ANDINO	080108 : WANCHAQ	088 : PERSONA CAPACITADA	1 : Muy Alta	Fisico	0	1	0	0	0	0	0	0	0	0	0	0	1
					Financiero S/.	3,822.77	3,822.77	0.00	0.00	0.00	0.00	0.00	0.00	0.00	0.00	0.00	0.00	7,645.54

OEI.13 FORTALECER LA GESTIÓN INSTITUCIONAL

AEI.13.03 GESTIÓN INSTITUCIONAL EFECTIVA DEL MINISTERIO DE CULTURA

COD.	Actividad Operativa / Inversiones	Ubigeo	U.M.	Prioridad	Meta	PROGRAMACION 1	2	3	4	5	6	7	8	9	10	11	12	Total Anual
AOI00136500447	ELABORACIÓN DE PLANES DE MANEJO PARA LA GESTIÓN DE CAMINOS DECLARADOS PATRIMONIO CULTURAL DE LA NACIÓN.	080108 : WANCHAQ	091 : PLAN	1 : Muy Alta	Fisico	0	1	0	0	0	0	0	0	0	0	0	0	1
					Financiero S/.	11,745.54	11,745.54	0.00	0.00	0.00	0.00	0.00	0.00	0.00	0.00	0.00	0.00	23,491.08

OEI.14 PROMOVER LA GESTIÓN DE RIESGO DE DESASTRES

AEI.14.02 ADECUADO MONITOREO; SUPERVISIÓN Y EVALUACIÓN DE ACTIVIDADES EN GESTIÓN DEL RIESGO DE DESASTRES

COD.	Actividad Operativa / Inversiones	Ubigeo	U.M.	Prioridad	Meta	PROGRAMACION 1	2	3	4	5	6	7	8	9	10	11	12	Total Anual
AOI00136500443	GESTIÓN DEL RIESGO DE DESASTRES PARA LA CONSERVACIÓN DEL QHAPAQ ÑAN, SISTEMA VIAL ANDINO.	080108 : WANCHAQ	201 : INFORME TECNICO	1 : Muy Alta	Fisico	0	1	0	0	0	0	0	0	0	0	0	0	1
					Financiero S/.	4,822.77	4,822.77	0.00	0.00	0.00	0.00	0.00	0.00	0.00	0.00	0.00	0.00	9,645.54

Unidad Ejecutora : 001365 - MC - CUSCO

Centro de Costo: 9.5 - COORDINACIÓN DE ITINERARIOS DEL QHAPAQ ÑAN

OEI.11 OPTIMIZAR LA PREVENCIÓN DE LA AFECTACIÓN DEL PATRIMONIO CULTURAL DE LA NACIÓN

AEI.11.04 PROTECCIÓN PERMANENTE A LOS BIENES DEL PATRIMONIO CULTURAL DE LA NACIÓN A FAVOR DE LA CIUDADANÍA.

COD.	Actividad Operativa / Inversiones	Ubigeo	U.M.	Prioridad	Meta	PROGRAMACION 1	2	3	4	5	6	7	8	9	10	11	12	Total Anual
AOI00136501280	GESTIÓN Y PROTECCION DEL TRAMO INSCRITO EN LA LISTA DEL PATRIMONIO MUNDIAL - QHAPAQ ÑAN - PLAZA INCA HANAN HAUK'AYPATA	080108 : WANCHAQ	060 : INFORME	1 : Muy Alta	Fisico	0	1	0	0	1	0	0	0	0	0	0	1	3
					Financiero S/.	2,411.38	2,565.72	525.26	292.45	0.00	0.00	0.00	0.00	0.00	0.00	0.00	6,562.03	12,356.84
AOI00136501281	EVALUACION DE PLANES DE MANEJO DE LOS TRAMOS DEL QHAPAQ ÑAN INSCRITOS EN LA LISTA DEL PATRIMONIO MUNDIAL.	080108 : WANCHAQ	060 : INFORME	1 : Muy Alta	Fisico	1	1	0	0	0	0	0	0	0	0	0	0	2
					Financiero S/.	2,257.58	2,257.58	0.00	0.00	0.00	0.00	0.00	0.00	0.00	0.00	0.00	0.00	4,515.16

Unidad Ejecutora : 001365 - MC - CUSCO

Centro de Costo: 9.6 - SECRETARIA TECNICA QHAPAQ ÑAN - SEDE CUSCO

OEI.10 FORTALECER LA APROPIACIÓN SOCIAL Y SALVAGUARDA DEL PATRIMONIO COMO PARTE DE LA IDENTIDAD CULTURAL DE LA POBLACIÓN Y SU TERRITORIO

AEI.10.01 SENSIBILIZACIÓN E INFORMACIÓN PERMANENTE SOBRE CONOCIMIENTOS Y PRÁCTICAS PARA LA APROPIACIÓN SOCIAL Y USO SOSTENIBLE DEL PATRIMONIO CULTURAL ORIENTADA A LA CIUDADANÍA

COD.	Actividad Operativa / Inversiones	Ubigeo	U.M.	Prioridad	Meta	PROGRAMACION 1	2	3	4	5	6	7	8	9	10	11	12	Total Anual
AOI00136501329	PROMOCIÓN Y DIFUSIÓN DE LOS VALORES PATRIMONIALES DEL QHAPAQ ÑAN - SISTEMA VIAL ANDINO	080108 : WANCHAQ	259 : PERSONA INFORMADA	3 : Alta	Fisico	0	0	0	130	260	130	50	130	50	230	230	370	1580
					Financiero S/.	0.00	0.00	21,442.69	25,325.27	27,095.22	35,839.42	31,201.53	27,385.85	20,329.71	19,955.45	25,117.30	114,971.41	348,663.85
AOI00136501330	IMPLEMENTACION DE MECANISMOS DE PARTICIPACIÓN COMUNITARIA PARA LA PROTECCIÓN, CONSERVACION Y USO SOCIAL DEL QHAPAQ ÑAN- SISTEMA VIAL ANDINO	080108 : WANCHAQ	259 : PERSONA INFORMADA	3 : Alta	Fisico	0	0	50	100	100	100	100	100	100	250	200	0	1100
					Financiero S/.	0.00	0.00	3,472.77	3,023.00	7,723.00	17,121.22	4,430.00	7,722.60	4,722.00	5,022.00	3,822.00	5,222.77	62,281.36

OEI.10 FORTALECER LA APROPIACIÓN SOCIAL Y SALVAGUARDA DEL PATRIMONIO COMO PARTE DE LA IDENTIDAD CULTURAL DE LA POBLACIÓN Y SU TERRITORIO

AEI.10.02 FORTALECIMIENTO PERMANENTE DE CAPACIDADES DE LOS AGENTES; ORGANIZACIONES; MEDIADORES Y EDUCADORES EN LA PROMOCIÓN DEL PATRIMONIO CULTURAL

COD.	Actividad Operativa / Inversiones	Ubigeo	U.M.	Prioridad	Meta	PROGRAMACION 1	2	3	4	5	6	7	8	9	10	11	12	Total Anual
AOI00136501331	CAPACITACION A FUNCIONARIOS DE GOBIERNOS REGIONALES LOCALES Y/O MIEMBROS DE AGRUPACIONES CULTURALES DE ENTORNOS COM PATRIMONIO CULTURAL DEL QHAPAQ ÑAN SISTEMA VIAL ANDINO	080108 : WANCHAQ	259 : PERSONA INFORMADA	3 : Alta	Fisico	0	0	20	15	25	35	25	32	57	55	5	10	279
					Financiero S/.	0.00	0.00	3,472.77	3,023.00	7,823.00	37,523.00	19,760.00	26,802.77	18,812.00	13,779.56	3,802.00	32,471.24	167,269.34
AOI00136501332	DESARROLLO DE ACTIVIDADES EDUCATIVAS RELACIONADAS AL VALOR UNIVERSAL EXCEPCIONAL DEL TRAMO PLAZA INCA HANAN HAUK'AYPATA INSCRITO EN LA LISTA DEL PATRIMONIO MUNDIAL	080108 : WANCHAQ	259 : PERSONA INFORMADA	3 : Alta	Fisico	0	0	0	30	20	0	0	0	30	0	20	0	100
					Financiero S/.	0.00	0.00	4,472.78	4,023.00	9,060.44	5,023.00	5,900.00	8,341.10	5,002.00	5,302.00	6,306.35	5,422.78	58,853.45
AOI00136501417	CAPACITACION A FUNCIONARIOS DE GOBIERNOS REGIONALES LOCALES Y/O MIEMBROS DE AGRUPACIONES CULTURALES PARA IMPLEMENTACION DEL EJE ESTRATEJICO PARTICIPACION CIUDADANA DEL TRAMO VITKUS - CHOQUEQUIRAO.	080108 : WANCHAQ	259 : PERSONA INFORMADA	3 : Alta	Fisico	0	0	0	0	0	0	0	0	0	18	15	24	57
					Financiero S/.	0.00	0.00	0.00	0.00	0.00	0.00	0.00	0.00	0.00	700.00	0.00	45,000.00	45,700.00
AOI00136501418	CAPACITACION A FUNCIONARIOS DE GOBIERNOS REGIONALES LOCALES Y/O MIEMBROS DE AGRUPACIONES CULTURALES PARA LA IMPLEMENTACION DEL EJE ESTRATEGICO PARTICIPACION CIUDADANA DEL TRAMO OLLANTAYTAMBO - LARES - LARES - VALLE LACCO	080108 : WANCHAQ	259 : PERSONA INFORMADA	3 : Alta	Fisico	0	0	0	0	0	0	0	0	0	15	13	9	37
					Financiero S/.	0.00	0.00	0.00	0.00	0.00	0.00	0.00	0.00	0.00	700.00	0.00	45,000.00	45,700.00

OEI.10 FORTALECER LA APROPIACIÓN SOCIAL Y SALVAGUARDA DEL PATRIMONIO COMO PARTE DE LA IDENTIDAD CULTURAL DE LA POBLACIÓN Y SU TERRITORIO

AEI.10.03 MECANISMOS DE ACCESO PARA LA INVESTIGACIÓN OPORTUNOS EN BENEFICIOS DE COLECTIVOS PORTADORES E INVESTIGADORES DEL PATRIMONIO CULTURAL

COD.	Actividad Operativa / Inversiones	Ubigeo	U.M.	Prioridad	Meta	PROGRAMACION 1	2	3	4	5	6	7	8	9	10	11	12	Total Anual
AOI00136501328	INVESTIGACION SOBRE EL PATRIMONIO CULTURAL	080108 : WANCHAQ	066 : INVESTIGACION	3 : Alta	Fisico	0	0	0	0	0	0	0	0	0	0	0	1	1
					Financiero S/.	0.00	0.00	25,198.96	22,368.16	27,787.26	27,598.89	28,859.64	21,171.59	29,789.46	32,788.42	36,070.77	155,374.85	407,008.00

OEI.10 FORTALECER LA APROPIACIÓN SOCIAL Y SALVAGUARDA DEL PATRIMONIO COMO PARTE DE LA IDENTIDAD CULTURAL DE LA POBLACIÓN Y SU TERRITORIO

AEI.10.04 SERVICIOS DE INTERPRETACIÓN ACCESIBLES; INCLUSIVOS Y DIVERSOS EN BENEFICIO DE LA POBLACIÓN

COD.	Actividad Operativa / Inversiones	Ubigeo	U.M.	Prioridad	Meta	PROGRAMACION 1	2	3	4	5	6	7	8	9	10	11	12	Total Anual
AOI00136501318	DIFUSIÓN DEL PATRIMONIO CULTURAL A TRAVÉS DE LAS VISITAS A LA RED DE MUSEOS DEL QHAPAQ ÑAN	080108 : WANCHAQ	248 : REPORTE	3 : Alta	Fisico	0	0	3	3	3	3	3	3	3	3	3	3	30
					Financiero S/.	0.00	0.00	2,195.47	2,200.00	3,400.00	3,200.00	6,300.00	4,000.00	2,200.00	5,300.00	5,200.00	15,045.47	49,040.94

OEI.11 OPTIMIZAR LA PREVENCIÓN DE LA AFECTACIÓN DEL PATRIMONIO CULTURAL DE LA NACIÓN

AEI.11.01 DECLARATORIA E INSCRIPCIÓN OPORTUNA PARA LA PROTECCIÓN DE LOS BIENES MATERIALES PERTENECIENTES AL PATRIMONIO CULTURAL DE LA NACIÓN

COD.	Actividad Operativa / Inversiones	Ubigeo	U.M.	Prioridad	Meta	PROGRAMACION 1	2	3	4	5	6	7	8	9	10	11	12	Total Anual
AOI00136501319	IDENTIFICACIÓN DEL PATRIMONIO CULTURAL INMATERIAL ASOCIADO AL QHAPAQ ÑAN SISTEMA VIAL ANDINO	080108 : WANCHAQ	460 : FICHA TECNICA	3 : Alta	Fisico	0	0	0	0	0	2	0	0	0	0	0	5	7
					Financiero S/.	0.00	0.00	3,822.77	3,822.77	3,882.14	3,822.77	4,322.77	4,317.77	3,822.77	4,196.03	4,425.49	6,627.72	43,063.00
AOI00136501320	ELABORACION DE PROPUESTA DE DECLARATORIA COMO PATRIMONIO CULTURAL DE LA NACIÓN DEL QHAPAQ ÑAN SISTEMA VIAL ANDINO SEDE CUSCO	080108 : WANCHAQ	054 : EXPEDIENTE TECNICO	3 : Alta	Fisico	0	0	0	2	0	0	0	2	0	0	0	2	6
					Financiero S/.	0.00	0.00	13,276.07	13,924.88	19,230.29	19,611.05	14,491.08	18,191.04	13,269.74	14,986.91	13,809.06	18,159.88	158,950.00

OEI.11 OPTIMIZAR LA PREVENCIÓN DE LA AFECTACIÓN DEL PATRIMONIO CULTURAL DE LA NACIÓN

AEI.11.04 PROTECCIÓN PERMANENTE A LOS BIENES DEL PATRIMONIO CULTURAL DE LA NACIÓN A FAVOR DE LA CIUDADANÍA.

COD.	Actividad Operativa / Inversiones	Ubigeo	U.M.	Prioridad	Meta	PROGRAMACION 1	2	3	4	5	6	7	8	9	10	11	12	Total Anual
AOI00136501321	PRESERVACION DE PAISAJES ARQUEOLOGICOS - QHAPAQ ÑAN SISTEMA VIAL ANDINO	080108 : WANCHAQ	530 : BIEN	3 : Alta	Fisico	0	0	0	0	0	0	0	0	0	0	0	6	6
					Financiero S/.	0.00	0.00	7,236.01	7,828.38	7,200.00	7,900.00	9,077.90	8,939.84	7,380.07	8,014.26	6,756.78	22,189.18	92,522.42
AOI00136501322	OPERACIÓN Y MANTENIMIENTO DEL QHAPAQ ÑAN, SISTEMA VIAL ANDINO	080108 : WANCHAQ	069 : M2	3 : Alta	Fisico	0	0	0	0	0	0	0	0	0	0	0	6000	6000
					Financiero S/.	0.00	0.00	3,802.77	4,003.00	4,500.00	4,400.00	5,000.00	4,422.77	4,090.00	4,522.00	3,822.00	10,982.00	49,544.54
AOI00136501323	ACONDICIONAMIENTO PARA EL USO PUBLICO E INTERPRETACIÓN CULTURAL EN EL QHAPAQ ÑAN SISTEMA VIAL ANDINO	080108 : WANCHAQ	001 : ACCION	3 : Alta	Fisico	0	0	0	0	3	0	3	4	0	1	0	1	12
					Financiero S/.	0.00	0.00	2,441.38	2,642.00	3,200.00	3,100.00	3,500.00	3,061.38	2,761.00	3,261.00	2,461.00	4,813.37	31,241.13
AOI00136501324	EJECUCIÓN DE TALLERES PARTICIPATIVOS PARA EL FORTALECIMIENTO DE CAPACIDADES LOCALES EN PATRIMONIO CULTURAL	080108 : WANCHAQ	486 : TALLER	3 : Alta	Fisico	0	0	0	0	0	0	2	0	2	0	0	3	7
					Financiero S/.	0.00	0.00	1,205.69	1,406.00	1,800.00	1,750.00	2,150.00	1,805.69	1,705.00	2,105.00	1,205.00	3,136.38	18,268.76
AOI00136501325	DIAGNOSTICO DEL ESTADO DE CONSERVACION DEL PATRIMONIO CULTURAL DEL QHAPAQ ÑAN SISTEMA VIAL ANDINO	080108 : WANCHAQ	201 : INFORME TECNICO	3 : Alta	Fisico	0	0	0	1	1	0	1	0	1	1	1	1	7
					Financiero S/.	0.00	0.00	2,441.38	2,442.00	5,148.04	2,600.00	2,930.42	17,103.78	10,461.00	6,333.12	17,386.00	50,035.54	116,881.28
AOI00136501326	CONSERVACIÓN PREVENTIVA EN BIENES MUEBLES	080108 : WANCHAQ	363 : ACTIVIDAD EFECTUADA	3 : Alta	Fisico	0	0	2	2	2	2	2	2	2	2	2	2	20
					Financiero S/.	0.00	0.00	3,612.77	3,905.50	4,400.00	3,960.74	3,800.00	4,084.69	4,084.00	4,384.00	5,584.65	4,039.26	41,855.61
AOI00136501327	INTERVENCIÓN EN LA INFRAESTRUCTURA Y EQUIPAMIENTO DE LOS MUSEOS Y DEPÓSITOS	080108 : WANCHAQ	065 : INTERVENCION	3 : Alta	Fisico	0	0	2	0	0	2	0	0	2	0	0	2	8
					Financiero S/.	0.00	0.00	2,175.47	2,175.50	2,088.69	1,286.13	1,600.00	2,195.47	2,195.00	2,195.00	2,195.00	8,472.00	26,578.26
AOI00136501423	CONSERVACION Y MANTENIMIENTO PARA LA IMPLEMENTACIÓN DEL EJE ESTRATEGICO CONSERVACIÓN DEL TRAMO OLLANTAYTAMBO - LARES - LARES - VALLE LACCO.	080108 : WANCHAQ	069 : M2	3 : Alta	Fisico	0	0	0	0	0	0	0	0	0	0	1500	0	1500
					Financiero S/.	0.00	0.00	0.00	0.00	0.00	0.00	0.00	0.00	0.00	700.00	0.00	50,000.00	50,700.00
AOI00136501424	CONSERVACION Y MANTENIMIENTO PARA LA IMPLEMENTACIÓN DEL EJE ESTRATEGICO CONSERVACIÓN DEL TRAMO VITKUS - CHOQUEQUIRAO	080108 : WANCHAQ	069 : M2	3 : Alta	Fisico	0	0	0	0	0	0	0	0	0	0	2000	0	2000
					Financiero S/.	0.00	0.00	0.00	0.00	0.00	0.00	0.00	0.00	0.00	700.00	0.00	50,000.00	50,700.00

OEI.13 FORTALECER LA GESTIÓN INSTITUCIONAL

AEI.13.03 GESTIÓN INSTITUCIONAL EFECTIVA DEL MINISTERIO DE CULTURA

COD.	Actividad Operativa / Inversiones	Ubigeo	U.M.	Prioridad	Meta	PROGRAMACION 1	2	3	4	5	6	7	8	9	10	11	12	Total Anual
AOI00136501315	GESTIÓN OPERATIVA, TECNICA Y ADMINISTRATIVA DEL QHAPAQ ÑAN SISTEMA VIAL ANDINO SEDE CUSCO	080108 : WANCHAQ	001 : ACCION	3 : Alta	Fisico	0	0	8	9	7	12	8	11	14	12	11	13	105
					Financiero S/.	0.00	0.00	37,568.92	39,250.00	47,213.20	100,874.41	99,300.53	123,936.24	54,914.52	59,438.81	125,132.91	119,086.30	806,715.84
AOI00136501316	REGISTRO TRIDIMENSIONAL CON TECNOLOGIAS INTEGRADAS DEL QHAPAQ ÑAN SISTEMA VIAL ANDINO - REGION CUSCO	080108 : WANCHAQ	201 : INFORME TECNICO	3 : Alta	Fisico	0	0	0	1	1	0	1	1	0	1	1	0	6
					Financiero S/.	0.00	0.00	3,422.78	3,450.00	4,500.00	4,500.00	6,000.00	4,000.00	3,500.00	6,000.00	6,700.00	18,222.78	60,295.56
AOI00136501317	GESTIÓN DE LA BASE DE DATOS GEOESPACIAL DE LOS CAMINOS DEL QHAPAQ ÑAN SISTEMA VIAL ANDINO EN LA REGION DEL CUSCO	080108 : WANCHAQ	201 : INFORME TECNICO	3 : Alta	Fisico	0	0	3	0	0	3	0	0	3	0	0	5	14
					Financiero S/.	0.00	0.00	11,268.31	11,786.89	16,432.90	12,715.92	15,900.00	12,008.33	11,208.00	14,408.00	14,208.00	24,118.31	144,054.66

TOTAL FINANCIERO S/. 117,417,468.00

U.M. = Unidad de Medida.

Nota : La Prioridad se determinará en la Comisión de Planeamiento Estratégico

FIRMA

PERÚ | Ministerio de Cultura

Unidad Ejecutora 003

Zona Arqueológica Caral

Anexo B-5
PLAN OPERATIVO INSTITUCIONAL FÍSICA Y FINANCIERA (Seguimiento)
Año : 2024

Periodo PEI : 2022 - 2027
Nivel de Gobierno : E - GOBIERNO NACIONAL
Sector : 03 - CULTURA
Pliego : 003 - M. DE CULTURA

Unidad Ejecutora : 001366 - ZONA ARQUEOLOGICA CARAL
Centro de Costo: 01.01 - DIRECCIÓN DE LA ZONA ARQUEOLÓGICA CARAL

OEI.13 FORTALECER LA GESTIÓN INSTITUCIONAL

AEI.13.03 GESTIÓN INSTITUCIONAL EFECTIVA DEL MINISTERIO DE CULTURA

COD.	Actividad Operativa / Inversiones	Ubigeo	U.M.	Prioridad	Meta	PROGRAMACION 1	2	3	4	5	6	7	8	9	10	11	12	Total Anual
AOI00136600178	SEGUIMIENTO Y SUPERVISIÓN DEL CUMPLIMIENTO DE LAS ACTIVIDADES ADMINISTRATIVAS Y TECNICAS DE LA UNIDAD EJECUTORA	150204 : SUPE	036 : DOCUMENTO	1 : Muy Alta	Fisico	1	1	1	1	1	0	1	1	1	1	1	1	11
					Financiero S/.	28,481.78	27,481.78	27,181.64	27,560.94	27,516.19	27,921.04	29,095.68	28,739.48	30,161.48	30,021.05	26,752.84	28,116.07	339,029.97
AOI00136600179	CONDUCCION DEL CONSEJO MULTISECTORIAL PARA LA EJECUCIÓN DEL PLAN MAESTRO EN EL VALLE SUPE Y BARRANCA	150204 : SUPE	001 : ACCION	1 : Muy Alta	Fisico	0	0	0	0	0	1	0	1	0	0	1	3	6
					Financiero S/.	842.60	175.80	243.40	243.40	243.40	243.40	243.40	243.40	243.40	0.00	587.23	724.60	4,034.03

Unidad Ejecutora : 001366 - ZONA ARQUEOLOGICA CARAL
Centro de Costo: 02.01 - UNIDAD DE ADMINISTRACIÓN

OEI.13 FORTALECER LA GESTIÓN INSTITUCIONAL

AEI.13.03 GESTIÓN INSTITUCIONAL EFECTIVA DEL MINISTERIO DE CULTURA

COD.	Actividad Operativa / Inversiones	Ubigeo	U.M.	Prioridad	Meta	PROGRAMACION 1	2	3	4	5	6	7	8	9	10	11	12	Total Anual
AOI00136600180	GESTIÓN ADMINISTRATIVA DE LA ZAC LIMA	150114 : LA MOLINA	060 : INFORME	1 : Muy Alta	Fisico	1	1	1	1	1	1	1	1	1	1	1	1	12
					Financiero S/.	37,671.00	87,155.00	119,945.76	99,009.60	60,780.36	60,365.87	71,774.89	62,821.83	62,821.83	47,241.68	47,241.68	62,603.21	819,432.71
AOI00136600363	REALIZAR LA GESTION DE ABASTECIMIENTO Y CONTROL PATRIMONIAL DE LA ENTIDAD	150114 : LA MOLINA	060 : INFORME	1 : Muy Alta	Fisico	1	1	1	1	1	1	1	1	1	1	1	1	12
					Financiero S/.	66,940.66	71,794.52	83,494.52	83,494.52	83,494.52	168,558.42	80,921.92	189,029.07	85,801.20	85,801.20	100,579.48	185,133.55	1,285,043.58
AOI00136600364	ADMINISTRACION DE LOS RECURSOS HUMANOS E INFORMATICOS DE LA ENTIDAD	150114 : LA MOLINA	060 : INFORME	1 : Muy Alta	Fisico	1	1	1	1	1	1	1	1	1	1	1	1	12
					Financiero S/.	23,222.10	29,797.31	25,655.00	25,655.00	25,655.00	25,655.00	25,655.00	25,655.00	25,655.00	25,655.00	25,655.00	34,879.30	318,793.71
AOI00136600365	GESTION ADMINISTRATIVA DE LA SEDE ASPERO	150204 : SUPE	060 : INFORME	1 : Muy Alta	Fisico	1	1	1	1	1	1	1	1	1	1	1	1	12
					Financiero S/.	13,650.36	54,100.86	19,662.76	13,734.16	21,124.86	21,058.96	22,557.46	20,543.46	23,888.95	23,419.68	19,091.44	71,148.05	323,981.00
AOI00136600366	GESTION ADMINISTRATIVA DE LA SEDE CARAL	150204 : SUPE	060 : INFORME	1 : Muy Alta	Fisico	1	1	1	1	1	1	1	1	1	1	1	1	12
					Financiero S/.	45,166.60	42,397.31	40,674.17	50,836.40	58,525.68	89,375.91	68,004.41	83,242.94	42,147.20	75,249.56	46,714.70	113,760.12	756,095.00
AOI00136600367	GESTION ADMINISTRATIVA DE LA SEDE VICHAMA	150812 : VEGUETA	060 : INFORME	1 : Muy Alta	Fisico	1	1	1	1	1	1	1	1	1	1	1	1	12
					Financiero S/.	11,424.13	23,884.36	52,072.79	27,852.94	15,234.04	36,050.10	33,190.15	15,551.43	23,137.55	29,013.06	21,740.67	44,110.78	333,262.00
AOI00136600368	GESTIÓN DEL ARCHIVO DE INVESTIGACIÓN Y CONSERVACIÓN	150114 : LA MOLINA	103 : REGISTRO	1 : Muy Alta	Fisico	40	40	40	40	40	0	20	20	20	15	5	5	285
					Financiero S/.	3,614.00	3,114.00	3,614.00	3,614.00	3,614.00	3,614.00	3,614.00	3,614.00	3,614.00	3,614.00	3,614.00	3,414.00	42,668.00
AOI00136600372	GESTION DE ABASTECIMIENTO PARA EL MEJORAMIENTO Y FORTALECIMIENTO DE LOS MONUMENTOS ARQUEOLÓGICOS DE LA ZONA ARQUEOLÓGICA CARAL EN EL MARCO DEL APEC	150114 : LA MOLINA	060 : INFORME	3 : Muy Alta	Fisico	0	0	0	0	0	0	1	1	1	0	1	0	4
					Financiero S/.	0.00	0.00	0.00	0.00	0.00	0.00	27,267.20	12,630.00	60,912.00	0.00	26,730.00	0.80	127,540.00
AOI00136600376	EJECUCION DEL PAGO DE BONIFICACION EN EL MARCO DEL NUMERAL 22.4 Y 22.5 DEL ARTÍCULO 22 DE LA LEY N° 32103	150114 : LA MOLINA	137 : PLANILLA	3 : Muy Alta	Fisico	0	0	0	0	0	0	0	1	0	0	0	0	1
					Financiero S/.	0.00	0.00	0.00	0.00	0.00	0.00	0.00	49,499.60	0.00	0.00	0.00	0.40	49,500.00

Unidad Ejecutora : 001366 - ZONA ARQUEOLOGICA CARAL
Centro de Costo: 03.01 - UNIDAD DE PLANEAMIENTO Y PRESUPUESTO

OEI.13 FORTALECER LA GESTIÓN INSTITUCIONAL

AEI.13.03 GESTIÓN INSTITUCIONAL EFECTIVA DEL MINISTERIO DE CULTURA

COD.	Actividad Operativa / Inversiones	Ubigeo	U.M.	Prioridad	Meta	PROGRAMACION 1	2	3	4	5	6	7	8	9	10	11	12	Total Anual
AOI00136600220	PROGRAMACIÓN Y EJECUCIÓN DEL PLANEAMIENTO Y PRESUPUESTO DE LA ENTIDAD	150114 : LA MOLINA	001 : ACCION	1 : Muy Alta	Fisico	1	1	1	1	1	1	1	1	1	1	1	1	12
					Financiero S/.	10,176.63	9,822.77	9,822.77	9,822.77	9,822.77	9,822.77	9,822.77	9,822.77	9,822.77	9,822.65	9,822.65	9,951.23	118,355.32
AOI00136600222	SEGUIMIENTO DE CONVENIOS INTERINSTITUCIONALES	150114 : LA MOLINA	060 : INFORME	1 : Muy Alta	Fisico	0	0	0	0	0	5	1	1	1	1	1	1	11
					Financiero S/.	1,000.00	150.00	1,000.00	1,000.00	1,000.00	1,000.00	1,000.00	1,000.00	1,000.00	1,000.00	1,000.00	1,000.00	11,150.00
AOI00136600223	GESTIÓN DE PROYECTOS Y COOPERACIÓN TÉCNICA	150114 : LA MOLINA	060 : INFORME	1 : Muy Alta	Fisico	1	1	1	1	1	1	1	1	1	1	1	1	12
					Financiero S/.	12,500.00	0.00	18,800.00	6,450.00	6,300.00	11,832.98	14,418.42	9,106.43	7,856.27	6,300.00	10,300.00	19,104.58	122,968.68
AOI00136600377	RECUPERACION DE LOS SECTORES A Y B DE LA ZONA ARQUEOLOGICA MONUMENTAL DE PEÑICO EN EL VALLE DE SUPE, DISTRITO DE HUAURA, HUAURA - LIMA (EJECUCION DEL COMPONENTE: ADECUADAS CONDICIONES PARA LA VISITA PI PEÑICO Y ADECUADA DIFUSION Y SENSIBILIZACION)	150114 : LA MOLINA	060 : INFORME	3 : Muy Alta	Fisico	0	0	0	0	0	0	0	0	0	1	0	1	2
					Financiero S/.	0.00	0.00	0.00	0.00	0.00	0.00	0.00	0.00	7,504.49	0.00	7,504.49	1.02	15,010.00

Unidad Ejecutora : 001366 - ZONA ARQUEOLOGICA CARAL
Centro de Costo: 04.01 - UNIDAD DE ASESORÍA JURÍDICA

OEI.13 FORTALECER LA GESTIÓN INSTITUCIONAL

AEI.13.03 GESTIÓN INSTITUCIONAL EFECTIVA DEL MINISTERIO DE CULTURA

COD.	Actividad Operativa / Inversiones	Ubigeo	U.M.	Prioridad	Meta	PROGRAMACION 1	2	3	4	5	6	7	8	9	10	11	12	Total Anual
AOI00136600297	GESTIÓN DE ASESORAMIENTO LEGAL Y DEFENSA DE PATRIMONIO	150101 : LIMA	036 : DOCUMENTO	1 : Muy Alta	Fisico	1	1	1	1	1	1	1	1	1	1	1	1	12
					Financiero S/.	6,822.77	18,832.77	18,622.77	6,822.77	29,822.77	18,322.77	38,913.65	18,613.12	18,306.69	27,465.42	18,315.42	30,172.08	251,033.00

Unidad Ejecutora : 001366 - ZONA ARQUEOLOGICA CARAL
Centro de Costo: 05.01 - SUBDIRECCIÓN DE RELACIONES COMUNITARIAS

OEI.10 FORTALECER LA APROPIACIÓN SOCIAL Y SALVAGUARDA DEL PATRIMONIO COMO PARTE DE LA IDENTIDAD CULTURAL DE LA POBLACIÓN Y SU TERRITORIO

AEI.10.01 SENSIBILIZACIÓN E INFORMACIÓN PERMANENTE SOBRE CONOCIMIENTOS Y PRÁCTICAS PARA LA APROPIACIÓN SOCIAL Y USO SOSTENIBLE DEL PATRIMONIO CULTURAL ORIENTADA A LA CIUDADANÍA

COD.	Actividad Operativa / Inversiones	Ubigeo	U.M.	Prioridad	Meta	PROGRAMACION 1	2	3	4	5	6	7	8	9	10	11	12	Total Anual
AOI00136600302	PLANIFICACIÓN, ORGANIZACIÓN, DIRECCIÓN Y CONTROL DE LAS ACTIVIDADES DE LA SUBDIRECCIÓN SDRRCC	150114 : LA MOLINA	060 : INFORME	1 : Muy Alta	Fisico	1	1	1	1	1	1	1	1	1	1	1	1	12
					Financiero S/.	11,595.00	11,915.00	11,915.00	10,415.00	10,415.00	10,517.70	10,517.70	11,533.86	12,810.70	10,415.00	11,573.20	10,389.74	134,012.90
AOI00136600303	DIFUNDIR LOS VALORES DE LA CIVILIZACIÓN CARAL A LAS ZONAS ALEDAÑAS A LOS SITIOS ARQUEOLÓGICOS DE LA PROVINCIA DE BARRANCA.	150205 : SUPE PUERTO	259 : PERSONA INFORMADA	1 : Muy Alta	Fisico	50	50	195	261	361	231	360	260	360	260	385	740	3513
					Financiero S/.	3,681.26	6,011.26	3,509.96	5,052.55	5,012.46	5,011.72	7,412.46	5,012.46	5,012.46	5,428.88	5,012.46	3,160.74	59,318.67
AOI00136600304	DIFUNDIR LOS VALORES DE LA CIVILIZACIÓN CARAL EN LAS ZONAS ALEDAÑAS DE LOS SITIOS ARQUEOLÓGICOS DE LA PROVINCIA DE HUAURA.	150812 : VEGUETA	259 : PERSONA INFORMADA	1 : Muy Alta	Fisico	50	50	250	300	300	30	270	270	270	220	220	110	2340
					Financiero S/.	3,186.00	5,686.00	4,555.30	4,555.30	4,555.30	4,555.30	4,262.10	4,262.10	4,262.10	4,226.90	4,226.90	3,186.00	51,519.30
AOI00136600305	PROMOCION DEL DESARROLLO SOCIAL Y CULTURAL, QUE INVOLUCRE ACTIVAMENTE A LAS POBLACIONES DE LAS ZONAS ALEDAÑAS DE LOS SITIOS ARQUEOLÓGICOS EN LOS QUE INTERVIENE LA ZAC EN LA PROVINCIA DE BARRANCA.	150205 : SUPE PUERTO	060 : INFORME	1 : Muy Alta	Fisico	1	1	1	1	1	1	1	1	1	1	1	1	12
					Financiero S/.	2,686.00	5,186.00	2,686.00	2,686.00	2,686.00	2,686.00	2,686.00	2,686.00	2,686.00	2,686.00	2,686.00	2,986.00	35,032.00
AOI00136600306	GESTION DEL DESARROLLO SOCIAL Y CULTURAL QUE INVOLUCRE ACTIVAMENTE A LAS POBLACIONES DE LAS ZONAS ALEDAÑAS A LOS SITIOS ARQUEOLÓGICOS EN LOS QUE INTERVIENE LA ZAC EN EL DISTRITO DE VEGUETA - HUAURA.	150812 : VEGUETA	060 : INFORME	1 : Muy Alta	Fisico	1	1	1	1	1	1	1	1	1	1	1	1	12
					Financiero S/.	2,686.00	5,773.70	2,686.00	2,686.00	2,686.00	2,686.00	2,686.00	2,686.00	2,686.00	2,686.00	2,686.00	4,486.00	37,119.70
AOI00136600307	PROMOCIÓN DE LA EJECUCIÓN DE LOS PROYECTOS PLANTEADOS EN EL PLAN MAESTRO Y EJECUTAR LAS ACCIONES ACORDADAS POR EL CONSEJO MULTISECTORIAL PARA FOMENTAR EL DESARROLLO INTEGRAL Y SOSTENIBLE.	150205 : SUPE PUERTO	060 : INFORME	1 : Muy Alta	Fisico	1	1	1	1	1	1	1	1	1	1	1	1	12
					Financiero S/.	2,286.00	2,286.00	4,786.00	4,786.00	4,786.00	4,786.00	4,786.00	4,786.00	4,786.00	4,786.00	4,786.00	4,086.00	51,732.00
AOI00136600308	CAPACITACIÓN PRODUCTIVA Y COMERCIAL PARA LOS POBLADORES DE LOS CENTROS POBLADOS ALEDAÑOS A LOS SITIOS ARQUEOLÓGICOS DE LA CIVILIZACIÓN CARAL INTERVENIDOS POR LA ZAC, BARRANCA.	150205 : SUPE PUERTO	259 : PERSONA INFORMADA	1 : Muy Alta	Fisico	20	20	5	15	15	140	15	205	15	10	15	55	530
					Financiero S/.	2,180.00	5,680.00	2,180.00	2,180.00	2,180.00	2,180.00	2,180.00	2,180.00	2,180.00	2,180.00	2,180.00	5,788.70	33,268.70
AOI00136600309	CAPACITACIÓN PRODUCTIVA Y COMERCIAL PARA LOS POBLADORES DE LOS CENTROS POBLADOS ALEDAÑOS A LOS SITIOS ARQUEOLÓGICOS DE LA CIVILIZACIÓN CARAL INTERVENIDOS POR LA ZAC, VEGUETA	150812 : VEGUETA	259 : PERSONA INFORMADA	1 : Muy Alta	Fisico	20	20	0	50	50	160	10	250	10	10	10	10	600
					Financiero S/.	2,180.00	2,350.00	4,850.00	4,850.00	4,850.00	4,850.00	4,850.00	4,850.00	4,850.00	4,850.00	4,850.00	5,428.73	53,608.73

Unidad Ejecutora : 001366 - ZONA ARQUEOLOGICA CARAL
Centro de Costo: 06.01 - SUBDIRECCIÓN DE INVESTIGACIÓN Y CONSERVACIÓN DE MATERIALES ARQUEOLÓGICOS

OEI.11 OPTIMIZAR LA PREVENCIÓN DE LA AFECTACIÓN DEL PATRIMONIO CULTURAL DE LA NACIÓN

AEI.11.04 PROTECCIÓN PERMANENTE A LOS BIENES DEL PATRIMONIO CULTURAL DE LA NACIÓN A FAVOR DE LA CIUDADANÍA.

COD.	Actividad Operativa / Inversiones	Ubigeo	U.M.	Prioridad	Meta	PROGRAMACION												Total Anual
						1	2	3	4	5	6	7	8	9	10	11	12	
AOI00136600310	PLANIFICACIÓN, ORGANIZACIÓN, DIRECCIÓN Y CONTROL DE LAS ACTIVIDADES DE LA SUBDIRECCION SDICMA	150114 : LA MOLINA	060 : INFORME	1 : Muy Alta	Fisico	1	1	1	1	1	1	1	1	1	1	1	1	12
					Financiero S/.	10,415.00	10,415.00	10,415.00	10,415.00	10,415.00	10,415.00	10,415.00	10,415.00	10,415.00	10,415.00	10,415.00	10,715.00	125,280.00
AOI00136600311	CONDUCCION Y SUPERVISION DE LAS ACTIVIDADES DE LA UNIDAD DE REGISTRO, ANALISIS Y CONSERVACION DE MATERIALES	150114 : LA MOLINA	060 : INFORME	1 : Muy Alta	Fisico	1	1	1	1	1	1	1	1	1	1	1	1	12
					Financiero S/.	5,613.00	7,511.55	5,113.00	5,113.00	5,113.00	5,113.00	5,113.00	5,113.00	19,408.00	5,113.00	15,066.79	15,663.15	99,053.49
AOI00136600312	INGRESO DE MATERIALES AL GABINETE LIMA	150114 : LA MOLINA	103 : REGISTRO	1 : Muy Alta	Fisico	20	30	30	30	30	0	30	30	30	30	88	85	433
					Financiero S/.	3,497.00	3,497.00	3,997.00	3,997.00	3,997.00	3,997.00	3,997.00	3,997.00	3,997.00	3,997.00	3,997.00	3,900.59	46,867.59
AOI00136600314	MANEJO DE LA COLECCIÓN ARQUEOLOGICA Y ATENCION A USUARIOS	150114 : LA MOLINA	060 : INFORME	1 : Muy Alta	Fisico	1	1	1	1	1	1	1	1	1	1	1	1	12
					Financiero S/.	10,339.86	5,048.86	10,339.86	10,339.58	10,339.86	10,339.86	10,339.86	7,950.09	7,950.09	7,950.09	7,950.09	8,522.47	107,410.57
AOI00136600315	CONSERVACIÓN DE MATERIALES ARQUEOLÓGICOS	150114 : LA MOLINA	530 : BIEN	1 : Muy Alta	Fisico	16	16	10	10	0	0	16	16	16	301	16	41	458
					Financiero S/.	4,113.00	4,113.00	4,113.00	4,113.00	4,113.00	4,113.00	4,113.00	4,113.00	4,122.08	4,122.08	4,122.08	4,403.92	49,674.16
AOI00136600316	MANEJO DE LA COLECCIÓN MUSEABLE Y ATENCIÓN A USUARIOS	150114 : LA MOLINA	060 : INFORME	1 : Muy Alta	Fisico	1	1	2	1	1	2	1	1	2	1	1	3	17
					Financiero S/.	0.00	0.00	400.00	400.00	400.00	400.00	400.00	400.00	400.00	400.00	400.00	500.00	4,100.00
AOI00136600317	INGRESO Y MANEJO DE MATERIALES EN EL GABINETE CARAL	150204 : SUPE	103 : REGISTRO	1 : Muy Alta	Fisico	20	20	20	20	20	30	20	20	20	20	20	35	265
					Financiero S/.	5,113.00	5,113.00	5,113.00	5,113.00	5,113.00	5,170.83	7,271.66	5,230.32	5,230.32	5,182.39	5,230.43	5,746.56	64,627.51
AOI00136600318	EJECUCION DEL ANÁLISIS TÉCNICO DE MUESTRAS EN EL GABINETE CARAL	150204 : SUPE	460 : FICHA TECNICA	1 : Muy Alta	Fisico	50	50	50	50	50	80	50	50	50	30	50	100	660
					Financiero S/.	5,500.00	5,500.00	5,500.00	5,500.00	5,500.00	5,500.00	5,500.00	5,500.00	5,500.00	5,500.00	5,500.00	6,088.91	66,588.91
AOI00136600319	REALIZACION DE ENVÍOS DE MATERIALES DESDE EL GABINETE CARAL AL GABINETE DE LIMA	150204 : SUPE	103 : REGISTRO	1 : Muy Alta	Fisico	10	10	10	10	10	10	10	10	10	10	69	5	174
					Financiero S/.	1,812.29	1,812.29	1,812.29	1,812.29	1,694.97	1,694.97	1,694.97	1,694.97	1,694.86	1,694.86	1,694.86	2,949.96	22,063.58
AOI00136600320	INGRESO Y MANEJO DE MATERIALES EN EL GABINETE ÁSPERO	150205 : SUPE PUERTO	103 : REGISTRO	1 : Muy Alta	Fisico	60	60	60	60	60	270	60	60	60	60	60	130	1000
					Financiero S/.	14,113.00	14,113.00	14,113.00	14,113.00	14,113.00	14,113.00	16,813.00	14,113.00	14,113.00	14,068.98	14,105.66	10,728.58	168,620.22
AOI00136600321	EJECUCION DEL ANÁLISIS TÉCNICO DE MUESTRAS EN EL GABINETE ÁSPERO	150205 : SUPE PUERTO	460 : FICHA TECNICA	1 : Muy Alta	Fisico	120	120	120	120	120	420	120	120	120	120	120	190	1810
					Financiero S/.	1,913.00	1,913.00	1,913.00	1,913.00	1,913.00	1,913.00	1,913.00	1,913.00	1,913.00	1,913.00	1,913.00	8,171.44	29,214.44
AOI00136600322	REALIZACION DE ENVÍOS DE MATERIALES DESDE EL GABINETE ÁSPERO AL GABINETE DE LIMA	150205 : SUPE PUERTO	103 : REGISTRO	1 : Muy Alta	Fisico	0	10	10	10	10	0	10	10	10	10	25	30	135
					Financiero S/.	2,181.78	1,977.95	1,706.59	2,181.78	2,181.78	2,181.78	2,181.78	2,181.78	2,181.78	2,181.78	2,181.78	2,078.78	25,399.34
AOI00136600323	INGRESO Y MANEJO DE MATERIALES EN EL GABINETE VICHAMA	150812 : VEGUETA	103 : REGISTRO	1 : Muy Alta	Fisico	0	20	60	60	60	0	60	60	60	60	60	20	520
					Financiero S/.	7,962.36	7,962.36	7,962.36	7,962.36	7,962.36	7,962.36	7,402.89	7,551.80	7,962.36	7,962.36	7,962.36	9,129.47	95,745.40
AOI00136600324	EJECUCION DEL ANÁLISIS TÉCNICO DE MUESTRAS EN EL GABINETE VICHAMA	150812 : VEGUETA	460 : FICHA TECNICA	1 : Muy Alta	Fisico	30	10	60	60	60	0	60	60	60	60	60	50	570
					Financiero S/.	1,913.00	1,913.00	1,913.00	1,913.00	1,913.00	1,913.00	1,913.00	1,913.00	1,913.00	1,913.00	1,913.00	1,950.35	22,993.35
AOI00136600325	REALIZACION DE ENVÍOS DE MATERIALES DESDE EL GABINETE VICHAMA AL GABINETE DE LIMA	150812 : VEGUETA	103 : REGISTRO	1 : Muy Alta	Fisico	5	10	5	10	5	40	5	10	5	10	5	25	135
					Financiero S/.	1,812.29	1,812.29	1,812.29	1,812.29	1,812.29	1,812.29	1,812.29	1,812.29	1,812.29	1,812.29	1,812.29	2,200.06	22,135.25
AOI00136600361	INVESTIGACIÓN DE MATERIALES ARQUEOLÓGICOS	150114 : LA MOLINA	036 : DOCUMENTO	1 : Muy Alta	Fisico	1	1	1	1	1	1	1	1	1	1	1	1	12
					Financiero S/.	4,686.00	10,477.00	4,686.00	4,686.00	4,686.00	4,676.96	7,066.69	7,066.69	7,066.69	7,066.69	7,066.69	7,363.91	76,595.32
AOI00136600362	ACTIVIDADES DEL PROYECTO "MEJORA DEL SISTEMA DE ALMACENAMIENTO, REGISTRO 3D Y FOTOGRÁFICO Y CONSERVACIÓN CURATIVA DE LA COLECCIÓN DE ESTATUILLAS Y FRISOS DE LA CIVILIZACIÓN CARAL"	150114 : LA MOLINA	060 : INFORME	1 : Muy Alta	Fisico	0	0	0	0	0	1	1	1	1	1	1	0	6
					Financiero S/.	0.00	2,360.00	0.00	0.00	0.00	0.00	0.00	0.00	0.00	0.00	0.00	70,018.00	72,378.00
AOI00136600369	EJECUCION DEL ANALISIS ESPECIALIZADO DE MUESTRAS	150114 : LA MOLINA	201 : INFORME TECNICO	1 : Muy Alta	Fisico	2	2	3	2	2	0	2	2	3	22	2	3	45
					Financiero S/.	13,000.00	0.00	28,894.50	19,949.84	33,600.01	6,149.00	31,104.00	14,853.40	14,853.40	10,039.71	10,039.71	21,606.30	204,089.87
AOI00136600371	ACTIVIDADES DEL PROYECTO DE INVESTIGACIÓN EL CAMBIO CLIMÁTICO EN LA PRIMERA CIVILIZACIÓN DE AMÉRICA, CARAL: INFERENCIAS PALEO-CLIMÁTICAS A PARTIR DE INDICADORES BIOLÓGICOS.	150812 : VEGUETA	060 : INFORME	3 : Muy Alta	Fisico	0	0	1	1	1	0	1	1	1	1	0	1	8
					Financiero S/.	0.00	0.00	0.00	9,700.00	2,700.00	21,700.00	5,184.00	0.00	5,400.00	216.00	11,400.00	0.00	56,300.00

OEI.13 FORTALECER LA GESTIÓN INSTITUCIONAL

AEI.13.03 GESTIÓN INSTITUCIONAL EFECTIVA DEL MINISTERIO DE CULTURA

COD.	Actividad Operativa / Inversiones	Ubigeo	U.M.	Prioridad	Meta	PROGRAMACION												Total Anual
						1	2	3	4	5	6	7	8	9	10	11	12	
AOI00136600373	CONDUCCION Y SUPERVISION DE LAS ACTIVIDADES DE LA UNIDAD DE REGISTRO, ANALISIS Y CONSERVACION DE MATERIALES PARA EL MEJORAMIENTO Y FORTALECIMIENTO DE LOS MATERIALES ARQUEOLÓGICOS DE LA ZONA ARQUEOLÓGICA CARAL EN EL MARCO DEL APEC	150114 : LA MOLINA	060 : INFORME	3 : Muy Alta	Fisico	0	0	0	0	0	0	1	1	1	0	0	1	4
					Financiero S/.	0.00	0.00	0.00	0.00	0.00	0.00	0.00	0.00	98,403.00	94,182.36	235,258.52	591.12	428,435.00

Unidad Ejecutora : 001366 - ZONA ARQUEOLOGICA CARAL
Centro de Costo: 07.01 - SUBDIRECCIÓN DE INVESTIGACIÓN Y CONSERVACIÓN DE SITIOS ARQUEOLÓGICOS

OEI.11 OPTIMIZAR LA PREVENCIÓN DE LA AFECTACIÓN DEL PATRIMONIO CULTURAL DE LA NACIÓN

AEI.11.04 PROTECCIÓN PERMANENTE A LOS BIENES DEL PATRIMONIO CULTURAL DE LA NACIÓN A FAVOR DE LA CIUDADANÍA.

COD.	Actividad Operativa / Inversiones	Ubigeo	U.M.	Prioridad	Meta	PROGRAMACION												Total Anual
						1	2	3	4	5	6	7	8	9	10	11	12	
AOI00136600197	PLANIFICACIÓN, ORGANIZACIÓN, DIRECCIÓN Y CONTROL DE LAS ACTIVIDADES DE LA SUBDIRECCION (SDICSA)	150114 : LA MOLINA	036 : DOCUMENTO	1 : Muy Alta	Fisico	1	1	1	1	1	0	1	1	1	1	1	1	11
					Financiero S/.	22,165.60	27,832.00	18,060.15	18,060.15	18,060.15	18,190.77	17,312.83	17,265.93	17,579.97	17,975.95	19,881.93	46,858.04	259,243.47
AOI00136600206	EXCAVACION ARQUEOLOGICA DEL SITIO ASPERO	150205 : SUPE PUERTO	070 : M3	1 : Muy Alta	Fisico	17	17	16	54	56	135	16	18	15	13	63	46	466
					Financiero S/.	28,308.00	28,308.00	28,308.00	28,308.00	28,308.00	28,466.76	33,832.18	27,530.63	27,530.63	27,530.63	27,530.63	32,666.72	346,628.18
AOI00136600207	PROCESAMIENTO DE INFORMACION DE LA INVESTIGACION DEL SITIO ASPERO	150205 : SUPE PUERTO	051 : EXPEDIENTE	1 : Muy Alta	Fisico	3	3	3	3	3	0	6	6	2	2	2	2	35
					Financiero S/.	9,062.58	9,630.01	9,940.40	10,137.24	9,854.44	9,854.44	9,854.44	9,854.44	10,120.52	8,824.61	10,182.96	11,600.74	118,916.82
AOI00136600210	EXCAVACION ARQUEOLOGICA DEL SITIO VICHAMA	150812 : VEGUETA	070 : M3	1 : Muy Alta	Fisico	10	10	10	10	10	0	14	11	8	6	7	6	102
					Financiero S/.	23,476.00	23,476.00	7,810.00	7,810.00	7,750.00	7,810.00	12,963.67	13,283.67	13,228.55	30,973.39	30,973.39	29,614.16	209,168.83
AOI00136600212	PROCESAMIENTO DE INFORMACION DE LA INVESTIGACION DEL SITIO VICHAMA	150812 : VEGUETA	051 : EXPEDIENTE	1 : Muy Alta	Fisico	3	3	3	3	3	0	6	6	0	1	1	1	30
					Financiero S/.	17,755.94	17,755.94	33,421.71	33,105.77	33,421.94	33,078.75	33,078.75	28,663.27	28,663.27	10,258.55	10,258.55	16,769.73	296,232.17
AOI00136600214	EXCAVACION ARQUEOLOGICA DEL SITIO CARAL	150204 : SUPE	070 : M3	1 : Muy Alta	Fisico	12	10	12	80	85	118	12	12	15	13	20	36	425
					Financiero S/.	37,000.00	37,000.00	37,000.00	37,000.00	37,000.00	37,000.00	37,000.00	37,000.00	37,000.00	37,000.00	37,000.00	48,371.50	455,371.50
AOI00136600216	PROCESAMIENTO DE INFORMACION DE LA INVESTIGACION DEL SITIO CARAL	150204 : SUPE	051 : EXPEDIENTE	1 : Muy Alta	Fisico	0	0	6	2	2	0	6	0	0	0	6	3	25
					Financiero S/.	15,636.59	15,344.02	15,908.59	16,000.90	16,251.15	16,052.62	21,785.14	19,635.05	13,113.14	10,932.73	15,793.84	10,932.73	187,386.50
AOI00136600218	EXCAVACION ARQUEOLOGICA DEL SITIO ERA DE PANDO	150204 : SUPE	070 : M3	1 : Muy Alta	Fisico	10	9	10	102	103	78	54	54	10	9	10	19	468
					Financiero S/.	7,000.00	6,000.00	5,000.00	5,000.00	5,000.00	5,000.00	6,200.00	6,354.00	6,354.00	6,354.00	6,354.00	7,708.12	72,324.12
AOI00136600224	PROCESAMIENTO DE INFORMACION DE LA INVESTIGACION DEL SITIO ERA DE PANDO	150204 : SUPE	051 : EXPEDIENTE	1 : Muy Alta	Fisico	0	0	1	2	2	0	2	2	2	2	2	4	19
					Financiero S/.	2,429.43	3,429.43	4,429.43	4,429.43	4,429.43	4,429.43	4,429.43	3,229.43	3,229.43	3,181.67	3,229.43	3,133.91	44,009.88
AOI00136600226	EXCAVACION ARQUEOLOGICA DEL SITIO EL MOLINO	150204 : SUPE	070 : M3	1 : Muy Alta	Fisico	10	9	10	9	10	0	9	35	25	25	40	40	222
					Financiero S/.	5,851.41	5,418.21	5,418.21	5,748.21	5,748.21	5,748.21	5,748.21	5,748.21	5,748.21	5,748.21	5,748.21	10,630.56	73,304.07
AOI00136600228	PROCESAMIENTO DE INFORMACION DE LA INVESTIGACION DEL SITIO EL MOLINO	150204 : SUPE	051 : EXPEDIENTE	1 : Muy Alta	Fisico	0	1	2	2	2	0	2	2	2	2	2	2	19
					Financiero S/.	2,478.00	2,478.00	2,478.00	7,118.88	7,800.47	7,800.73	9,000.77	7,800.77	7,800.77	7,800.77	7,800.77	4,400.00	74,757.93
AOI00136600230	EXCAVACION ARQUEOLOGICA DEL SITIO LURIHUASI	150204 : SUPE	070 : M3	1 : Muy Alta	Fisico	10	9	10	9	10	22	14	9	10	9	71	23	206
					Financiero S/.	10,330.00	10,330.00	10,330.00	10,330.00	10,330.00	10,330.00	12,976.55	10,461.72	10,461.72	10,461.72	10,461.72	12,841.10	129,644.53
AOI00136600232	PROCESAMIENTO DE INFORMACION DE LA INVESTIGACION DEL SITIO LURIHUASI	150204 : SUPE	051 : EXPEDIENTE	1 : Muy Alta	Fisico	0	0	1	2	2	0	2	2	2	2	2	2	17
					Financiero S/.	2,987.02	2,878.82	2,977.96	3,203.48	3,302.62	3,302.62	3,302.62	3,302.62	3,451.30	3,342.37	3,392.67	3,342.37	38,786.47
AOI00136600234	EXCAVACION ARQUEOLOGICA DEL SITIO PIEDRA PARADA	150204 : SUPE	070 : M3	1 : Muy Alta	Fisico	10	9	10	54	54	40	22	9	10	9	38	25	290
					Financiero S/.	9,883.00	9,883.00	9,883.00	9,883.00	9,883.00	9,883.00	9,883.00	9,729.00	9,729.00	9,729.00	9,729.00	11,760.33	119,857.33
AOI00136600236	PROCESAMIENTO DE INFORMACION DE LA INVESTIGACION DEL SITIO PIEDRA PARADA	150204 : SUPE	051 : EXPEDIENTE	1 : Muy Alta	Fisico	0	0	1	2	2	0	2	2	2	0	0	2	13
					Financiero S/.	5,134.94	5,213.42	5,213.42	5,213.42	5,213.42	5,213.42	6,937.42	5,213.42	5,213.31	5,172.03	5,213.42	5,172.03	64,123.67
AOI00136600238	EXCAVACION ARQUEOLOGICA DEL SITIO PUEBLO NUEVO	150204 : SUPE	070 : M3	1 : Muy Alta	Fisico	10	9	10	9	10	15	19	9	10	9	54	14	178
					Financiero S/.	5,171.71	5,054.41	5,171.71	5,113.05	5,113.05	2,078.73	8,197.37	6,516.45	9,493.90	9,494.48	9,494.48	10,872.32	81,771.66
AOI00136600240	PROCESAMIENTO DE INFORMACION DE LA INVESTIGACION DEL SITIO PUEBLO NUEVO	150204 : SUPE	051 : EXPEDIENTE	1 : Muy Alta	Fisico	0	0	1	2	2	0	2	2	0	0	0	2	11
					Financiero S/.	4,000.00	4,000.00	4,000.00	4,000.00	4,000.00	4,000.00	4,000.00	4,000.00	4,000.00	4,000.00	3,941.34	4,000.00	47,941.34
AOI00136600242	EXCAVACION ARQUEOLOGICA DEL SITIO MIRAYA	150204 : SUPE	070 : M3	1 : Muy Alta	Fisico	10	9	10	9	10	15	19	9	10	9	74	27	211
					Financiero S/.	8,330.00	8,330.00	8,330.00	8,330.00	8,330.00	8,330.00	8,330.00	8,330.00	8,330.00	8,330.00	8,330.00	10,091.70	101,721.70
AOI00136600244	PROCESAMIENTO DE INFORMACION DE LA INVESTIGACION DEL SITIO MIRAYA	150204 : SUPE	051 : EXPEDIENTE	1 : Muy Alta	Fisico	0	0	2	2	1	0	2	2	2	2	2	2	17
					Financiero S/.	2,279.11	2,170.88	2,062.68	2,328.68	2,328.68	2,269.91	3,429.54	2,270.02	2,328.68	2,328.68	2,327.76	2,328.68	28,453.30
AOI00136600250	EXCAVACION ARQUEOLOGICA DEL SITIO ALLPACOTO	150204 : SUPE	070 : M3	1 : Muy Alta	Fisico	10	9	10	9	10	20	24	9	10	9	68	20	208
					Financiero S/.	8,830.00	8,830.00	8,830.00	8,830.00	8,830.00	8,830.00	8,830.00	8,830.00	8,830.00	8,830.00	8,830.00	10,218.58	107,348.58
AOI00136600252	PROCESAMIENTO DE INFORMACION DE LA INVESTIGACION DEL SITIO ALLPACOTO	150204 : SUPE	051 : EXPEDIENTE	1 : Muy Alta	Fisico	0	0	1	2	2	0	2	2	2	2	2	2	17
					Financiero S/.	1,556.18	1,506.61	1,555.84	1,556.18	1,505.14	1,457.04	2,756.18	1,407.22	1,556.09	1,406.88	1,556.18	1,406.88	19,226.42
AOI00136600258	CONSERVACION Y RESTAURACION DEL SITIO ASPERO	150205 : SUPE PUERTO	069 : M2	1 : Muy Alta	Fisico	70	110	145	125	145	0	305	125	145	125	50	40	1385
					Financiero S/.	2,500.00	2,500.00	0.00	2,500.00	2,500.00	2,500.00	2,500.00	2,500.00	2,500.00	2,500.00	2,500.00	2,500.00	27,500.00
AOI00136600260	PROCESAMIENTO DE INFORMACION DE LA CONSERVACION DEL SITIO ASPERO	150205 : SUPE PUERTO	051 : EXPEDIENTE	1 : Muy Alta	Fisico	0	0	5	5	5	0	5	5	5	5	2	2	39
					Financiero S/.	10,119.73	10,075.61	12,619.73	10,119.73	8,878.01	8,878.01	11,278.01	8,760.71	8,878.01	8,777.96	8,878.01	11,449.48	118,713.00
AOI00136600262	CONSERVACION Y RESTAURACION DEL SITIO CARAL	150204 : SUPE	069 : M2	1 : Muy Alta	Fisico	0	200	200	200	200	0	195	205	215	195	205	110	1925
					Financiero S/.	28,787.63	40,447.57	30,154.36	30,154.36	30,154.36	30,268.44	30,268.44	30,268.44	30,268.44	30,268.44	30,268.44	48,834.83	390,143.75
AOI00136600264	PROCESAMIENTO DE INFORMACION DE LA CONSERVACION DEL SITIO CARAL	150204 : SUPE	051 : EXPEDIENTE	1 : Muy Alta	Fisico	0	5	15	15	15	0	15	15	15	15	5	5	120
					Financiero S/.	10,962.00	0.00	10,962.00	10,806.94	15,684.60	15,684.60	22,241.50	15,789.44	15,836.64	15,436.61	15,837.20	4,711.72	153,953.25

AOI00136600266	CONSERVACION Y RESTAURACION DEL SITIO VICHAMA	150812 : VEGUETA	069 : M2	1 : Muy Alta	Fisico	100	200	130	120	110	0	147	127	127	127	127	87	1402
					Financiero S/.	3,019.00	3,019.00	3,019.00	3,019.00	3,019.00	3,019.00	4,436.27	4,436.27	4,436.27	4,436.27	4,436.27	7,729.51	48,024.86
AOI00136600268	PROCESAMIENTO DE INFORMACION DE LA CONSERVACION Y RESTAURACION DEL SITIO VICHAMA	150812 : VEGUETA	051 : EXPEDIENTE	1 : Muy Alta	Fisico	5	5	5	5	5	5	5	5	5	5	5	5	65
					Financiero S/.	4,034.35	4,034.35	4,034.35	4,034.35	4,034.35	4,034.29	4,034.29	2,617.08	2,617.02	2,230.77	1,375.27	1,320.67	38,401.14
AOI00136600270	CONSERVACION Y RESTAURACION DEL SITIO ALLPACOTO	150204 : SUPE	069 : M2	1 : Muy Alta	Fisico	95	104	59	84	54	20	64	89	59	64	64	45	801
					Financiero S/.	2,214.91	3,203.93	2,500.00	2,500.00	432.47	432.47	732.47	432.47	432.47	432.47	432.47	133.65	13,879.78
AOI00136600272	PROCESAMIENTO DE INFORMACION DE LA CONSERVACION DEL SITIO ALLPACOTO	150204 : SUPE	051 : EXPEDIENTE	1 : Muy Alta	Fisico	3	3	3	3	3	10	3	3	3	3	3	6	46
					Financiero S/.	0.00	0.00	1,018.94	953.28	1,000.00	1,000.00	1,000.00	1,000.00	1,000.00	1,000.00	1,000.00	1,600.00	10,572.22
AOI00136600274	CONSERVACION Y RESTAURACION DEL SITIO PUEBLO NUEVO	150204 : SUPE	069 : M2	1 : Muy Alta	Fisico	45	104	59	84	54	0	64	89	59	64	64	30	716
					Financiero S/.	2,500.00	5,155.27	2,500.00	2,500.00	1,500.00	1,500.00	1,500.00	1,500.00	1,500.00	1,500.00	1,500.00	3,048.97	26,204.24
AOI00136600276	PROCESAMIENTO DE INFORMACION DE LA CONSERVACION DEL SITIO PUEBLO NUEVO	150204 : SUPE	051 : EXPEDIENTE	1 : Muy Alta	Fisico	3	3	3	3	3	7	3	3	3	3	3	8	45
					Financiero S/.	2,696.66	0.00	2,696.66	2,696.66	1,091.40	1,174.19	1,732.80	1,174.19	1,174.19	1,132.80	1,091.40	1,025.81	17,686.76
AOI00136600278	CONSERVACION Y RESTAURACION DEL SITIO LURIHUASI	150204 : SUPE	069 : M2	1 : Muy Alta	Fisico	125	141	121	91	101	0	96	106	126	96	106	65	1174
					Financiero S/.	1,800.00	3,260.91	1,800.00	1,800.00	1,800.00	1,800.00	1,800.00	1,800.00	1,800.00	1,800.00	1,800.00	2,609.93	23,870.84
AOI00136600280	PROCESAMIENTO DE INFORMACION DE LA CONSERVACION DEL SITIO LURIHUASI	150204 : SUPE	051 : EXPEDIENTE	1 : Muy Alta	Fisico	5	5	5	5	5	8	5	5	5	5	5	7	65
					Financiero S/.	2,111.55	1,200.00	2,611.34	2,660.91	1,173.94	1,173.94	1,724.37	1,173.94	1,173.94	1,025.23	1,173.94	1,226.06	18,429.16
AOI00136600282	CONSERVACION Y RESTAURACION DEL SITIO MIRAYA	150204 : SUPE	069 : M2	1 : Muy Alta	Fisico	125	141	121	91	101	16	96	106	126	96	106	90	1215
					Financiero S/.	1,700.00	1,700.00	1,700.00	1,700.00	1,700.00	347.58	1,269.22	1,269.22	1,269.22	1,269.22	1,269.22	2,895.60	18,089.28
AOI00136600284	PROCESAMIENTO DE INFORMACION DE LA CONSERVACION DEL SITIO MIRAYA	150204 : SUPE	051 : EXPEDIENTE	1 : Muy Alta	Fisico	5	5	5	5	5	0	5	5	5	5	5	5	55
					Financiero S/.	1,164.94	1,164.94	1,164.94	1,164.94	974.19	974.19	1,164.94	564.94	93.94	478.94	1,404.88	478.94	10,794.72
AOI00136600286	CONSERVACION Y RESTAURACION DEL SITIO CHUPACIGARRO	150204 : SUPE	069 : M2	1 : Muy Alta	Fisico	25	50	52	46	42	5	47	41	52	46	42	50	498
					Financiero S/.	0.00	0.00	0.00	0.00	500.00	500.00	500.00	500.00	500.00	500.00	500.00	500.00	4,000.00
AOI00136600288	PROCESAMIENTO DE INFORMACION DE LA CONSERVACION DEL SITIO CHUPACIGARRO	150204 : SUPE	051 : EXPEDIENTE	1 : Muy Alta	Fisico	2	2	2	2	2	5	2	2	2	2	2	5	30
					Financiero S/.	0.00	0.00	0.00	0.00	932.47	931.31	1,232.47	932.19	931.48	932.47	932.17	1,236.44	8,061.00
AOI00136600290	CONSERVACION Y RESTAURACION DEL SITIO ERA DE PANDO	150204 : SUPE	069 : M2	1 : Muy Alta	Fisico	0	100	55	65	55	0	60	75	55	60	60	35	620
					Financiero S/.	1,000.00	1,000.00	1,000.00	1,000.00	1,000.00	1,000.00	1,000.00	1,000.00	1,000.00	1,000.00	1,000.00	1,424.99	12,424.99
AOI00136600292	PROCESAMIENTO DE INFORMACION DE LA CONSERVACION Y RESTAURACION DEL SITIO ERA DE PANDO	150204 : SUPE	051 : EXPEDIENTE	1 : Muy Alta	Fisico	2	2	2	2	2	0	2	2	2	2	2	3	23
					Financiero S/.	486.97	486.97	486.63	486.97	485.85	486.79	786.97	486.97	486.63	387.49	437.40	513.37	6,019.01
AOI00136600294	CONSERVACION Y RESTAURACION DEL SITIO PIEDRA PARADA	150204 : SUPE	069 : M2	1 : Muy Alta	Fisico	85	87	47	67	47	60	52	67	47	52	52	65	728
					Financiero S/.	0.00	0.00	0.00	0.00	741.72	741.70	1,041.72	741.27	741.42	741.72	741.72	1,043.73	6,535.00
AOI00136600296	PROCESAMIENTO DE INFORMACION DE LA CONSERVACION DEL SITIO PIEDRA PARADA	150204 : SUPE	051 : EXPEDIENTE	1 : Muy Alta	Fisico	2	2	2	2	2	5	2	2	2	2	2	6	31
					Financiero S/.	0.00	0.00	0.00	0.00	500.00	500.00	500.00	500.00	500.00	500.00	500.00	500.00	4,000.00
AOI00136600299	CONSERVACION Y RESTAURACION DEL SITIO EL MOLINO	150204 : SUPE	069 : M2	1 : Muy Alta	Fisico	55	60	52	42	45	92	42	45	52	42	45	45	617
					Financiero S/.	1,141.72	1,141.72	1,141.37	1,141.57	1,141.72	1,140.65	1,441.72	1,141.72	1,141.72	1,141.72	1,141.72	1,443.65	14,301.00
AOI00136600301	PROCESAMIENTO DE INFORMACION DE LA CONSERVACION DEL SITIO EL MOLINO	150204 : SUPE	051 : EXPEDIENTE	1 : Muy Alta	Fisico	1	1	1	1	1	5	1	1	1	1	2	5	21
					Financiero S/.	100.00	100.00	100.00	100.00	100.00	100.00	100.00	100.00	100.00	100.00	100.00	100.00	1,200.00
AOI00136600354	EXCAVACIÓN ARQUEOLÓGICA DEL SITIO PEÑICO	150806 : HUAURA	070 : M3	1 : Muy Alta	Fisico	10	9	10	9	10	80	84	9	10	9	10	45	295
					Financiero S/.	21,577.60	20,292.30	20,274.20	20,274.20	20,274.20	10,183.16	10,183.16	10,183.16	10,183.16	10,183.16	10,162.76	10,183.16	173,954.22
AOI00136600356	PROCESAMIENTO DE INFORMACIÓN DE LA INVESTIGACIÓN DEL SITIO PEÑICO	150806 : HUAURA	051 : EXPEDIENTE	1 : Muy Alta	Fisico	0	0	0	0	2	2	2	2	2	2	2	2	16
					Financiero S/.	0.00	0.00	0.00	5,019.80	5,006.30	9,135.76	9,181.68	9,076.39	9,144.13	9,164.90	9,164.91	14,319.91	79,213.78
AOI00136600358	CONSERVACIÓN Y RESTAURACIÓN DEL SITIO PEÑICO	150806 : HUAURA	069 : M2	1 : Muy Alta	Fisico	95	104	59	84	54	0	64	89	59	34	19	15	676
					Financiero S/.	0.00	0.00	0.00	0.00	0.00	1,000.00	1,000.00	1,000.00	1,000.00	1,000.00	1,000.00	1,000.00	7,000.00
AOI00136600360	PROCESAMIENTO DE INFORMACIÓN DE LA CONSERVACIÓN DEL SITIO PEÑICO	150806 : HUAURA	051 : EXPEDIENTE	1 : Muy Alta	Fisico	1	1	1	1	1	7	1	1	1	1	2	5	23
					Financiero S/.	0.00	0.00	0.00	0.00	0.00	300.00	300.00	300.00	300.00	300.00	300.00	300.00	2,100.00

OEI.13 FORTALECER LA GESTIÓN INSTITUCIONAL

AEI.13.03 GESTIÓN INSTITUCIONAL EFECTIVA DEL MINISTERIO DE CULTURA

COD.	Actividad Operativa / Inversiones	Ubigeo	U.M.	Prioridad	Meta	PROGRAMACION 1	2	3	4	5	6	7	8	9	10	11	12	Total Anual
AOI00136600374	PLANIFICACIÓN, ORGANIZACIÓN, DIRECCIÓN Y CONTROL DE LAS ACTIVIDADES DE LA SUBDIRECCIÓN (SDICSA) PARA EL MEJORAMIENTO Y FORTALECIMIENTO DE LOS MONUMENTOS ARQUEOLÓGICOS DE LA ZONA ARQUEOLÓGICA CARAL EN EL MARCO DEL APEC	150114 : LA MOLINA	036 : DOCUMENTO	3 : Muy Alta	Fisico	0	0	0	0	0	0	1	1	1	0	0	3	6
					Financiero S/.	0.00	0.00	0.00	0.00	0.00	5,000.00	309,991.74	502,257.02	371,966.16	207,169.03	324,219.83	182,625.22	1,903,229.00

Unidad Ejecutora : 001366 - ZONA ARQUEOLOGICA CARAL

Centro de Costo: 07.02 - UNIDAD DE GEOGRAFÍA

OEI.11 OPTIMIZAR LA PREVENCIÓN DE LA AFECTACIÓN DEL PATRIMONIO CULTURAL DE LA NACIÓN

AEI.11.04 PROTECCIÓN PERMANENTE A LOS BIENES DEL PATRIMONIO CULTURAL DE LA NACIÓN A FAVOR DE LA CIUDADANÍA.

COD.	Actividad Operativa / Inversiones	Ubigeo	U.M.	Prioridad	Meta	PROGRAMACION 1	2	3	4	5	6	7	8	9	10	11	12	Total Anual
AOI00136600326	GESTIÓN DE LA UNIDAD DE GEOGRAFÍA	150114 : LA MOLINA	036 : DOCUMENTO	1 : Muy Alta	Fisico	5	5	5	5	5	15	5	0	5	5	5	5	65
					Financiero S/.	1,500.00	3,003.08	7,939.08	5,938.94	5,939.08	5,939.08	5,939.08	5,939.08	5,939.08	5,939.08	2,939.08	5,060.92	62,015.58
AOI00136600327	ACTUALIZACIÓN DEL SISTEMA DE INFORMACIÓN GEOGRÁFICA	150114 : LA MOLINA	036 : DOCUMENTO	1 : Muy Alta	Fisico	20	28	28	28	28	120	28	28	28	28	28	63	455
					Financiero S/.	3,188.00	3,188.00	0.00	2,000.00	2,000.00	2,000.00	3,200.00	3,200.00	3,200.00	3,200.00	3,200.00	1,165.17	29,541.17

Unidad Ejecutora : 001366 - ZONA ARQUEOLOGICA CARAL

Centro de Costo: 07.03 - UNIDAD DE GEOMÁTICA

OEI.11 OPTIMIZAR LA PREVENCIÓN DE LA AFECTACIÓN DEL PATRIMONIO CULTURAL DE LA NACIÓN

AEI.11.04 PROTECCIÓN PERMANENTE A LOS BIENES DEL PATRIMONIO CULTURAL DE LA NACIÓN A FAVOR DE LA CIUDADANÍA.

COD.	Actividad Operativa / Inversiones	Ubigeo	U.M.	Prioridad	Meta	PROGRAMACION 1	2	3	4	5	6	7	8	9	10	11	12	Total Anual
AOI00136600329	SISTEMATIZACION CAD / GIS (DIGITALIZACION)	150205 : SUPE PUERTO	036 : DOCUMENTO	1 : Muy Alta	Fisico	180	180	180	180	180	1220	180	180	180	180	180	830	3850
					Financiero S/.	6,003.08	1,500.00	4,752.00	4,752.00	4,752.00	4,752.00	4,752.00	3,547.75	3,547.75	3,552.00	3,552.00	5,830.11	51,292.69
AOI00136600370	ELABORACIÓN DEL LEVANTAMIENTO TOPOGRÁFICO EN LAS SEDES ARQUEOLÓGICAS DE CARAL, ÁSPERO, VICHAMA Y PEÑICO	150204 : SUPE	069 : M2	1 : Muy Alta	Fisico	2200	2200	2200	2200	2200	0	46000	10000	10000	3500	3500	4000	88000
					Financiero S/.	5,167.00	700.00	5,167.00	897.15	312.83	312.83	1,080.07	1,080.07	1,080.07	1,080.07	1,080.07	1,261.93	19,219.09

Unidad Ejecutora : 001366 - ZONA ARQUEOLOGICA CARAL

Centro de Costo: 08.01 - SUBDIRECCIÓN DE PROYECCIÓN DEL PATRIMONIO CULTURAL

OEI.10 FORTALECER LA APROPIACIÓN SOCIAL Y SALVAGUARDA DEL PATRIMONIO COMO PARTE DE LA IDENTIDAD CULTURAL DE LA POBLACIÓN Y SU TERRITORIO

AEI.10.01 SENSIBILIZACIÓN E INFORMACIÓN PERMANENTE SOBRE CONOCIMIENTOS Y PRÁCTICAS PARA LA APROPIACIÓN SOCIAL Y USO SOSTENIBLE DEL PATRIMONIO CULTURAL ORIENTADA A LA CIUDADANÍA

COD.	Actividad Operativa / Inversiones	Ubigeo	U.M.	Prioridad	Meta	PROGRAMACION 1	2	3	4	5	6	7	8	9	10	11	12	Total Anual
AOI00136600333	PLANIFICACIÓN, ORGANIZACIÓN, DIRECCIÓN Y CONTROL DE LAS ACTIVIDADES DE LA SPPC	150114 : LA MOLINA	248 : REPORTE	1 : Muy Alta	Fisico	1	1	1	1	1	0	1	1	1	1	0	1	10
					Financiero S/.	10,415.00	10,915.00	10,915.00	10,915.00	10,915.00	10,915.00	10,915.00	10,915.00	10,915.00	10,915.00	10,915.00	10,915.00	130,480.00
AOI00136600334	PRESENTACIÓN DE EXPOSICIONES MUSEOGRÁFICAS, FORTALECIMIENTO DE LOS MUSEOS COMUNITARIOS Y EVENTOS	150114 : LA MOLINA	048 : EVENTO CULTURAL	1 : Muy Alta	Fisico	0	0	1	0	2	11	1	5	2	1	9	1	33
					Financiero S/.	7,186.00	28,726.50	7,766.20	7,242.85	15,635.93	61,252.71	25,454.50	22,944.65	10,502.76	7,614.76	12,117.96	18,231.62	224,676.44
AOI00136600335	MUSEALIZACIÓN DE SITIOS ARQUEOLÓGICOS	150205 : SUPE PUERTO	363 : ACTIVIDAD EFECTUADA	1 : Muy Alta	Fisico	0	0	3	0	0	0	2	1	0	1	2	1	10
					Financiero S/.	5,066.00	3,686.00	3,686.00	3,686.00	2,604.71	0.00	5,066.00	4,380.00	4,380.00	3,100.00	3,100.00	5,553.85	44,308.56
AOI00136600337	EJECUCIÓN DE EVENTOS Y MERCADEO CULTURAL	150114 : LA MOLINA	048 : EVENTO CULTURAL	1 : Muy Alta	Fisico	0	0	1	1	0	2	0	1	1	1	1	1	9
					Financiero S/.	0.00	0.00	957.59	958.02	958.02	0.00	0.00	686.00	686.00	686.00	686.00	0.00	5,617.63
AOI00136600338	EDICIÓN DE LIBROS ILUSTRADOS Y DISEÑO DE MATERIAL GRÁFICO	150114 : LA MOLINA	097 : PUBLICACION	1 : Muy Alta	Fisico	0	0	0	1	0	0	0	1	1	0	0	1	4
					Financiero S/.	3,613.00	3,613.00	3,613.00	3,613.00	3,613.00	0.00	3,613.00	3,613.00	3,613.00	3,613.00	3,613.00	775.25	36,905.25
AOI00136600339	PRODUCCIÓN DE RECUERDOS DE LA TRADICIÓN CARAL	150204 : SUPE	617 : PRODUCTO	1 : Muy Alta	Fisico	0	0	0	0	0	0	0	10	2	6	0	2	20
					Financiero S/.	0.00	0.00	0.00	0.00	0.00	0.00	0.00	0.00	0.00	0.00	0.00	3,686.00	3,686.00
AOI00136600340	ADMINISTRACIÓN DEL PORTAL WEB INSTITUCIONAL	150114 : LA MOLINA	248 : REPORTE	1 : Muy Alta	Fisico	1	1	1	1	1	0	1	1	1	1	1	1	11
					Financiero S/.	0.00	1,863.16	0.00	1,000.00	1,000.00	1,000.00	1,000.00	1,000.00	1,000.00	1,000.00	1,000.00	2,986.00	12,849.16
AOI00136600341	ORGANIZACIÓN DEL PROGRAMA DE VIAJES EDUCATIVOS	150204 : SUPE	617 : PRODUCTO	1 : Muy Alta	Fisico	25	25	25	25	25	0	100	80	60	100	50	45	560
					Financiero S/.	1,961.16	0.00	0.00	500.00	500.00	2,152.53	1,961.16	1,961.16	1,961.16	1,061.16	1,061.16	5,443.84	18,563.33
AOI00136600342	MERCADEO CULTURAL Y PROMOCIÓN DE LOS DESTINOS DE LA RUTA CIVILIZACIÓN CARAL	150114 : LA MOLINA	060 : INFORME	1 : Muy Alta	Fisico	1	1	1	1	1	0	1	1	1	1	1	1	11
					Financiero S/.	2,686.00	0.00	2,686.00	1,686.00	1,686.00	1,686.00	1,686.00	1,686.00	1,686.00	1,686.00	1,686.00	1,000.00	19,860.00
AOI00136600343	ORGANIZACIÓN DE CONFERENCIAS DE PRENSA EN LIMA Y PROVINCIAS POR LA CONMEMORACIÓN DEL INICIO DE LOS TRABAJOS DE PUESTA EN VALOR DEL PATRIMONIO CULTURAL DE LOS SITIOS CIUDAD SAGRADA DE CARAL, ÁSPERO Y VICHAMA; Y LA INAUGURACIÓN DE EXPOSICIONES MUSEOGRÁFICAS	150114 : LA MOLINA	248 : REPORTE	1 : Muy Alta	Fisico	0	0	0	1	0	1	1	1	1	1	0	1	7
					Financiero S/.	3,683.00	3,686.00	3,686.00	3,686.00	3,686.00	3,686.00	3,686.00	3,686.00	3,686.00	3,423.11	3,423.11	4,907.00	44,924.22
AOI00136600344	PROGRAMA CARAL EN CASA	150114 : LA MOLINA	248 : REPORTE	1 : Muy Alta	Fisico	1	1	1	1	1	0	1	1	1	1	1	1	11
					Financiero S/.	1,000.00	1,000.00	1,000.00	500.00	500.00	500.00	500.00	500.00	500.00	500.00	500.00	2,486.00	9,486.00
AOI00136600345	DISEÑO Y DESARROLLO DE CONTENIDOS PARA LA DIFUSIÓN DE LA LABOR INSTITUCIONAL	150114 : LA MOLINA	248 : REPORTE	1 : Muy Alta	Fisico	1	1	1	1	1	10	1	1	1	1	1	11	39
					Financiero S/.	2,500.00	2,500.00	2,500.00	2,500.00	2,500.00	2,500.00	2,500.00	2,500.00	2,500.00	151.40	151.40	3,781.00	26,583.80
AOI00136600346	ACTUALIZACIÓN DEL PORTAL DE TRANSPARENCIA ESTÁNDAR	150114 : LA MOLINA	248 : REPORTE	1 : Muy Alta	Fisico	1	1	1	1	1	0	1	1	1	1	1	1	11
					Financiero S/.	3,686.00	3,686.00	0.00	0.00	2,000.00	2,000.00	2,000.00	2,000.00	2,000.00	2,000.00	2,000.00	686.00	22,058.00
AOI00136600347	ADMINISTRACIÓN DE LA TIENDA CARAL VIRTUAL (COMERCIO ELECTRÓNICO)	150114 : LA MOLINA	248 : REPORTE	1 : Muy Alta	Fisico	1	1	1	1	1	0	1	1	1	1	1	1	11
					Financiero S/.	0.00	0.00	3,686.00	3,686.00	1,686.00	1,686.00	1,686.00	1,686.00	1,686.00	1,686.00	1,686.00	0.00	19,174.00
AOI00136600348	ELABORACIÓN Y GESTIÓN DE LA PUBLICACIÓN DE TEXTOS PERIODÍSTICOS SOBRE LAS ACTIVIDADES INSTITUCIONALES	150114 : LA MOLINA	097 : PUBLICACION	1 : Muy Alta	Fisico	4	3	4	3	4	20	4	5	4	3	22	13	89
					Financiero S/.	4,266.00	4,266.00	4,266.00	2,266.00	2,266.00	2,266.00	2,266.00	2,266.00	2,266.00	2,266.00	2,266.00	2,835.48	33,761.48

AOI00136600349	ADMINISTRACIÓN DE LAS REDES SOCIALES INSTITUCIONALES	150114 : LA MOLINA	248 : REPORTE	1 : Muy Alta	Fisico	1	1	1	1	1	0	1	1	1	1	1	1	11
					Financiero S/.	0.00	1,781.00	0.00	2,000.00	2,000.00	2,000.00	2,000.00	2,000.00	2,000.00	2,000.00	2,431.13	1,372.00	19,584.13

OEI.13 FORTALECER LA GESTIÓN INSTITUCIONAL

AEI.13.03 GESTIÓN INSTITUCIONAL EFECTIVA DEL MINISTERIO DE CULTURA

COD.	Actividad Operativa / Inversiones	Ubigeo	U.M.	Prioridad	Meta	PROGRAMACION												Total Anual
						1	2	3	4	5	6	7	8	9	10	11	12	
AOI00136600375	PLANIFICACIÓN, ORGANIZACIÓN, DIRECCIÓN Y CONTROL DE LAS ACTIVIDADES DE LA SPPC PARA EL ACONDICIONAMIENTO PARA EL USO PÚBLICO E INTERPRETACIÓN CULTURAL DE LOS ASENTAMIENTOS DE LA CIVILIZACIÓN CARAL	150114 : LA MOLINA	248 : REPORTE	3 : Muy Alta	Fisico	0	0	0	0	0	0	1	1	1	0	0	1	4
					Financiero S/.	0.00	0.00	0.00	0.00	0.00	0.00	40,600.00	48,266.65	93,654.58	29,082.53	64,434.22	28,696.02	304,734.00

TOTAL FINANCIERO S/. 14,314,921.00

U.M. = Unidad de Medida.

Nota : La Prioridad se determinará en la Comisión de Planeamiento Estratégico

FIRMA

PERÚ | Ministerio de Cultura

Unidad Ejecutora 005

Naylamp

Anexo B-5
PLAN OPERATIVO INSTITUCIONAL FÍSICA Y FINANCIERA (Seguimiento)
Año : 2024

Periodo PEI : 2022 - 2027
Nivel de Gobierno : E - GOBIERNO NACIONAL
Sector : 03 - CULTURA
Pliego : 003 - M. DE CULTURA

Unidad Ejecutora : 001369 - MC- NAYLAMP - LAMBAYEQUE
Centro de Costo: 1.1 - DIRECCIÓN EJECUTIVA

OEI.13 FORTALECER LA GESTIÓN INSTITUCIONAL
AEI.13.03 GESTIÓN INSTITUCIONAL EFECTIVA DEL MINISTERIO DE CULTURA

COD.	Actividad Operativa / Inversiones	Ubigeo	U.M.	Prioridad	Meta	PROGRAMACION 1	2	3	4	5	6	7	8	9	10	11	12	Total Anual
AOI00136900049	GESTION ADMINISTRATIVA DE LA DIRECCION EJECUTIVA	140101 : CHICLAYO	001 : ACCION	1 : Muy Alta	Fisico	3	3	3	3	3	3	3	3	3	3	3	3	36
					Financiero S/.	10,098.58	9,894.34	8,171.25	8,052.19	6,256.44	7,706.65	8,724.28	9,116.39	9,913.25	9,940.17	8,723.24	20,725.22	117,322.00

Unidad Ejecutora : 001369 - MC- NAYLAMP - LAMBAYEQUE
Centro de Costo: 1.2 - OFICINA DE ADMINISTRACIÓN

OEI.13 FORTALECER LA GESTIÓN INSTITUCIONAL
AEI.13.03 GESTIÓN INSTITUCIONAL EFECTIVA DEL MINISTERIO DE CULTURA

COD.	Actividad Operativa / Inversiones	Ubigeo	U.M.	Prioridad	Meta	PROGRAMACION 1	2	3	4	5	6	7	8	9	10	11	12	Total Anual
AOI00136900050	GESTION DE LA ADMINISTRACION DE LA UNIDAD EJECUTORA 005	140101 : CHICLAYO	001 : ACCION	1 : Muy Alta	Fisico	8	8	8	8	8	8	8	8	8	8	8	8	96
					Financiero S/.	74,207.51	100,240.48	129,955.77	70,400.35	99,765.44	68,106.02	66,423.79	52,649.79	55,822.50	60,018.37	61,142.81	111,400.17	950,133.00

Unidad Ejecutora : 001369 - MC- NAYLAMP - LAMBAYEQUE
Centro de Costo: 1.3 - OFICINA DE ASESORÍA JURÍDICA

OEI.13 FORTALECER LA GESTIÓN INSTITUCIONAL
AEI.13.03 GESTIÓN INSTITUCIONAL EFECTIVA DEL MINISTERIO DE CULTURA

COD.	Actividad Operativa / Inversiones	Ubigeo	U.M.	Prioridad	Meta	PROGRAMACION 1	2	3	4	5	6	7	8	9	10	11	12	Total Anual
AOI00136900051	GESTION DE LA OFICINA DE ASESORIA JURIDICA UE005	140101 : CHICLAYO	001 : ACCION	1 : Muy Alta	Fisico	7	9	7	7	7	7	7	7	7	7	7	7	86
					Financiero S/.	11,547.37	11,181.41	11,672.16	11,662.40	11,625.88	11,234.89	10,855.04	11,295.39	11,391.90	11,598.05	11,355.38	21,597.13	147,017.00

Unidad Ejecutora : 001369 - MC- NAYLAMP - LAMBAYEQUE
Centro de Costo: 1.4 - OFICINA DE PLANEAMIENTO Y PRESUPUESTO

OEI.13 FORTALECER LA GESTIÓN INSTITUCIONAL
AEI.13.03 GESTIÓN INSTITUCIONAL EFECTIVA DEL MINISTERIO DE CULTURA

COD.	Actividad Operativa / Inversiones	Ubigeo	U.M.	Prioridad	Meta	PROGRAMACION 1	2	3	4	5	6	7	8	9	10	11	12	Total Anual
AOI00136900052	GESTION DE LA OFICINA DE PLANEAMIENTO Y PRESUPUESTO	140101 : CHICLAYO	001 : ACCION	1 : Muy Alta	Fisico	2	3	2	2	2	2	3	3	2	2	2	2	27
					Financiero S/.	3,500.00	3,520.64	3,516.98	3,517.00	3,504.12	3,509.95	6,696.57	3,498.06	3,517.00	3,496.60	3,517.00	5,008.08	46,802.00

Unidad Ejecutora : 001369 - MC- NAYLAMP - LAMBAYEQUE
Centro de Costo: 1.6 - OFICINA DE RECURSOS HUMANOS

OEI.13 FORTALECER LA GESTIÓN INSTITUCIONAL
AEI.13.03 GESTIÓN INSTITUCIONAL EFECTIVA DEL MINISTERIO DE CULTURA

COD.	Actividad Operativa / Inversiones	Ubigeo	U.M.	Prioridad	Meta	PROGRAMACION 1	2	3	4	5	6	7	8	9	10	11	12	Total Anual
AOI00136900053	ELABORACION DE PLANILLAS DE LOS PENSIONISTAS	140101 : CHICLAYO	137 : PLANILLA	1 : Muy Alta	Fisico	1	1	1	1	1	1	1	1	1	1	1	1	12
					Financiero S/.	956.79	616.79	586.79	586.79	586.79	586.79	886.79	586.79	586.79	586.79	586.79	1,641.31	8,796.00
AOI00136900054	ELABORACION DE PLANILLAS DE PERSONAL NOMBRADO	140101 : CHICLAYO	137 : PLANILLA	1 : Muy Alta	Fisico	0	1	1	0	0	0	0	0	0	0	0	0	2
					Financiero S/.	0.00	0.00	0.00	0.00	0.00	0.00	0.00	29,920.00	0.00	0.00	0.00	220.00	30,140.00

Unidad Ejecutora : 001369 - MC- NAYLAMP - LAMBAYEQUE
Centro de Costo: 1.7 - OFICINA DE GESTIÓN DE PROYECTOS DE INVERSIÓN

OEI.13 FORTALECER LA GESTIÓN INSTITUCIONAL
AEI.13.03 GESTIÓN INSTITUCIONAL EFECTIVA DEL MINISTERIO DE CULTURA

COD.	Actividad Operativa / Inversiones	Ubigeo	U.M.	Prioridad	Meta	PROGRAMACION 1	2	3	4	5	6	7	8	9	10	11	12	Total Anual
AOI00136900055	GESTION ADMINISTRATIVA DE LA UNIDAD DE INFRAESTRUCTURA Y PROYECTOS	140101 : CHICLAYO	001 : ACCION	1 : Muy Alta	Fisico	2	2	2	2	3	3	4	3	3	5	2	2	33
					Financiero S/.	18,633.88	16,978.48	16,776.76	20,281.69	17,330.42	22,918.95	30,965.84	37,352.56	35,696.02	40,437.79	46,045.90	72,344.71	375,763.00

Unidad Ejecutora : 001369 - MC- NAYLAMP - LAMBAYEQUE
Centro de Costo: 1.8 - UNIDAD DE EJECUCIÓN DE INVERSIONES

OEI.10 FORTALECER LA APROPIACIÓN SOCIAL Y SALVAGUARDA DEL PATRIMONIO COMO PARTE DE LA IDENTIDAD CULTURAL DE LA POBLACIÓN Y SU TERRITORIO
AEI.10.03 MECANISMOS DE ACCESO PARA LA INVESTIGACIÓN OPORTUNOS EN BENEFICIOS DE COLECTIVOS PORTADORES E INVESTIGADORES DEL PATRIMONIO CULTURAL

COD.	Actividad Operativa / Inversiones	Ubigeo	U.M.	Prioridad	Meta	PROGRAMACION 1	2	3	4	5	6	7	8	9	10	11	12	Total Anual
AOI00136900123	CONSERVACIÓN Y RESTAURACIÓN ARQUEOLÓGICA DEL PROYECTO HUACA BANDERA-2251234	140309 : PACORA	112 : UNIDAD	1 : Muy Alta	Fisico	0	0	35	50	40	25	0	0	20	20	50	50	290
					Financiero S/.	0.00	6,000.00	0.00	13,729.56	32,392.50	54,204.80	48,347.29	105,000.00	7,500.00	25,891.41	27,000.00	25,380.44	345,446.00
AOI00136900124	CONSERVACIÓN Y RESTAURACIÓN DE ESTRUCTURAS ARQUEOLOGICAS DEL PROYECTO HUACA GAVILANES-2259182	140312 : TUCUME	112 : UNIDAD	1 : Muy Alta	Fisico	0	0	30	35	25	30	10	5	0	0	0	0	135
					Financiero S/.	0.00	12,000.00	0.00	0.00	30,193.72	1,755.00	113,584.05	94,737.00	80,907.00	3,045.00	0.00	13,778.23	350,000.00
AOI00136900146	INVESTIGACIÓN ARQUEOLÓGICA DEL PROYECTO HUACA BANDERA-2251234	140309 : PACORA	069 : M2	3 : Muy Alta	Fisico	0	0	80	150	150	200	0	0	200	200	500	500	1980
					Financiero S/.	0.00	6,000.00	0.00	35,000.00	52,000.00	0.00	52,000.00	111,103.30	7,500.00	48,000.00	92,555.71	282,840.99	687,000.00

OEI.11 OPTIMIZAR LA PREVENCIÓN DE LA AFECTACIÓN DEL PATRIMONIO CULTURAL DE LA NACIÓN
AEI.11.04 PROTECCIÓN PERMANENTE A LOS BIENES DEL PATRIMONIO CULTURAL DE LA NACIÓN A FAVOR DE LA CIUDADANÍA.

COD.	Actividad Operativa / Inversiones	Ubigeo	U.M.	Prioridad	Meta	PROGRAMACION 1	2	3	4	5	6	7	8	9	10	11	12	Total Anual
AOI00136900056	MEJORAMIENTO Y CONSTRUCCION DE UNA INFRAESTRUCTURA PARA EL MUSEO NACIONAL SICAN - 2144074	140201 : FERRENAFE	069 : M2	1 : Muy Alta	Fisico	0	0	150	200	250	300	300	300	350	350	260	200	2660
					Financiero S/.	0.00	0.00	0.00	0.00	635,196.98	60,407.50	495,209.94	386,026.02	1,227,922.36	338,689.04	923,742.35	510,962.81	4,578,157.00

OEI.13 FORTALECER LA GESTIÓN INSTITUCIONAL
AEI.13.03 GESTIÓN INSTITUCIONAL EFECTIVA DEL MINISTERIO DE CULTURA

COD.	Actividad Operativa / Inversiones	Ubigeo	U.M.	Prioridad	Meta	PROGRAMACION 1	2	3	4	5	6	7	8	9	10	11	12	Total Anual
AOI00136900147	ADQUISICION DE BIENES PARA LOS MUSEOS Y SEDE ADMINISTRATIVA-2647165	140101 : CHICLAYO	001 : ACCION	3 : Muy Alta	Fisico	0	0	0	0	0	0	0	0	0	0	0	7	7
					Financiero S/.	0.00	0.00	0.00	0.00	0.00	0.00	0.00	0.00	32,000.00	251,788.40	42,751.40	1,673,460.20	2,000,000.00

Unidad Ejecutora : 001369 - MC- NAYLAMP - LAMBAYEQUE
Centro de Costo: 2.1 - MUSEO TUMBAS REALES DE SIPAN

OEI.10 FORTALECER LA APROPIACIÓN SOCIAL Y SALVAGUARDA DEL PATRIMONIO COMO PARTE DE LA IDENTIDAD CULTURAL DE LA POBLACIÓN Y SU TERRITORIO
AEI.10.01 SENSIBILIZACIÓN E INFORMACIÓN PERMANENTE SOBRE CONOCIMIENTOS Y PRÁCTICAS PARA LA APROPIACIÓN SOCIAL Y USO SOSTENIBLE DEL PATRIMONIO CULTURAL ORIENTADA A LA CIUDADANÍA

COD.	Actividad Operativa / Inversiones	Ubigeo	U.M.	Prioridad	Meta	PROGRAMACION 1	2	3	4	5	6	7	8	9	10	11	12	Total Anual
AOI00136900121	DIFUSIÓN Y PROMOCIÓN DE LA PARTICIPACIÓN CIUDADANA EN EL MUSEO TUMBAS REALES DE SIPAN	140301 : LAMBAYEQUE	259 : PERSONA INFORMADA	1 : Muy Alta	Fisico	0	0	0	0	120	0	200	0	0	0	300	0	620
					Financiero S/.	2,268.50	2,298.31	2,224.13	2,293.74	3,803.90	2,295.16	1,764.72	937.25	1,912.50	2,295.57	2,303.47	4,112.75	28,510.00

OEI.11 OPTIMIZAR LA PREVENCIÓN DE LA AFECTACIÓN DEL PATRIMONIO CULTURAL DE LA NACIÓN
AEI.11.01 DECLARATORIA E INSCRIPCIÓN OPORTUNA PARA LA PROTECCIÓN DE LOS BIENES MATERIALES PERTENECIENTES AL PATRIMONIO CULTURAL DE LA NACIÓN

COD.	Actividad Operativa / Inversiones	Ubigeo	U.M.	Prioridad	Meta	PROGRAMACION 1	2	3	4	5	6	7	8	9	10	11	12	Total Anual
AOI00136900064	ACTUALIZACION Y VERIFICACIÓN DEL INVENTARIO DE LAS COLECCIONES BIENES CULTURALES MUEBLES	140301 : LAMBAYEQUE	248 : REPORTE	1 : Muy Alta	Fisico	0	1	2	1	1	1	0	1	1	1	2	0	11
					Financiero S/.	4,839.04	4,836.05	5,676.66	6,257.87	6,268.93	6,266.93	7,166.11	6,274.50	6,274.00	6,272.92	6,269.90	10,324.09	76,727.00
AOI00136900117	INSCRIPCIÓN DEL BIEN DECLARADO EN EL SISTEMA DE REGISTRO INTEGRADO DEL PATRIMONIO CULTURAL	140301 : LAMBAYEQUE	530 : BIEN	1 : Muy Alta	Fisico	10	10	10	10	10	10	10	10	40	0	0	80	200
					Financiero S/.	2,822.41	2,819.20	2,808.34	2,814.64	2,819.81	2,816.78	3,116.78	2,813.40	2,816.25	2,823.01	2,797.37	3,267.01	34,535.00

OEI.11 OPTIMIZAR LA PREVENCIÓN DE LA AFECTACIÓN DEL PATRIMONIO CULTURAL DE LA NACIÓN
AEI.11.04 PROTECCIÓN PERMANENTE A LOS BIENES DEL PATRIMONIO CULTURAL DE LA NACIÓN A FAVOR DE LA CIUDADANÍA.

COD.	Actividad Operativa / Inversiones	Ubigeo	U.M.	Prioridad	Meta	PROGRAMACION	Total Anual

						1	2	3	4	5	6	7	8	9	10	11	12	
AOI00136900118	CONSERVACION CURATIVA EN BIENES MUEBLES	140301 : LAMBAYEQUE	530 : BIEN	1 : Muy Alta	Fisico	1	2	1	1	3	1	2	1	5	5	5	1	28
					Financiero S/.	10,711.00	10,711.00	10,711.00	10,711.00	10,711.00	10,711.00	10,711.00	10,711.00	10,711.00	10,711.00	10,711.00	13,703.00	131,524.00
AOI00136900119	INTERVENCIÓN EN LA INFRAESTRUCTURA Y EQUIPAMIENTO DE LOS MUSEOS Y DEPÓSITOS	140301 : LAMBAYEQUE	065 : INTERVENCION	1 : Muy Alta	Fisico	5	6	5	5	5	5	5	5	5	5	5	5	61
					Financiero S/.	11,502.08	16,365.89	83,586.32	11,517.64	18,466.42	14,029.71	19,414.73	14,409.57	15,521.53	12,410.17	30,347.97	41,928.97	289,501.00

OEI.13 FORTALECER LA GESTIÓN INSTITUCIONAL

AEI.13.03 GESTIÓN INSTITUCIONAL EFECTIVA DEL MINISTERIO DE CULTURA

COD.	Actividad Operativa / Inversiones	Ubigeo	U.M.	Prioridad	Meta	PROGRAMACION 1	2	3	4	5	6	7	8	9	10	11	12	Total Anual
AOI00136900062	GESTIÓN OPERATIVA DEL MUSEO TUMBAS REALES DE SIPAN	140301 : LAMBAYEQUE	001 : ACCION	1 : Muy Alta	Fisico	2	2	2	2	2	2	2	2	2	2	2	2	24
					Financiero S/.	47,157.40	53,680.60	67,262.88	72,565.97	72,504.02	65,192.73	74,836.56	51,988.42	54,655.82	64,691.77	70,241.77	118,426.06	813,204.00

Unidad Ejecutora : 001369 - MC- NAYLAMP - LAMBAYEQUE

Centro de Costo: 2.2 - MUSEO NACIONAL DE SICÁN

OEI.10 FORTALECER LA APROPIACIÓN SOCIAL Y SALVAGUARDA DEL PATRIMONIO COMO PARTE DE LA IDENTIDAD CULTURAL DE LA POBLACIÓN Y SU TERRITORIO

AEI.10.01 SENSIBILIZACIÓN E INFORMACIÓN PERMANENTE SOBRE CONOCIMIENTOS Y PRÁCTICAS PARA LA APROPIACIÓN SOCIAL Y USO SOSTENIBLE DEL PATRIMONIO CULTURAL ORIENTADA A LA CIUDADANÍA

COD.	Actividad Operativa / Inversiones	Ubigeo	U.M.	Prioridad	Meta	PROGRAMACION 1	2	3	4	5	6	7	8	9	10	11	12	Total Anual
AOI00136900127	DIFUSIÓN Y PROMOCIÓN DE LA PARTICIPACIÓN CIUDADANA EN EL MUSEO NACIONAL DE SICÁN	140301 : LAMBAYEQUE	259 : PERSONA INFORMADA	1 : Muy Alta	Fisico	0	0	30	30	600	30	0	30	0	0	30	0	750
					Financiero S/.	0.00	0.00	0.00	0.00	1,500.00	0.00	2,000.00	2,000.00	1,000.00	0.00	0.00	0.00	6,500.00

OEI.11 OPTIMIZAR LA PREVENCIÓN DE LA AFECTACIÓN DEL PATRIMONIO CULTURAL DE LA NACIÓN

AEI.11.01 DECLARATORIA E INSCRIPCIÓN OPORTUNA PARA LA PROTECCIÓN DE LOS BIENES MATERIALES PERTENECIENTES AL PATRIMONIO CULTURAL DE LA NACIÓN

COD.	Actividad Operativa / Inversiones	Ubigeo	U.M.	Prioridad	Meta	PROGRAMACION 1	2	3	4	5	6	7	8	9	10	11	12	Total Anual
AOI00136900072	ACTUALIZACION Y VERIFICACIÓN DEL INVENTARIO DE LAS COLECCIONES BIENES CULTURALES MUEBLES	140201 : FERRENAFE	248 : REPORTE	1 : Muy Alta	Fisico	0	0	0	0	0	0	1	0	0	0	0	1	1
					Financiero S/.	0.00	0.00	0.00	0.00	0.00	0.00	0.00	0.00	0.00	0.00	750.00	250.00	1,000.00
AOI00136900125	INSCRIPCIÓN DEL BIEN DECLARADO EN EL SISTEMA DE REGISTRO INTEGRADO DEL PATRIMONIO CULTURAL	140301 : LAMBAYEQUE	530 : BIEN	1 : Muy Alta	Fisico	20	20	20	20	20	20	20	20	20	20	20	20	240
					Financiero S/.	5,282.38	5,275.25	5,273.40	5,275.47	5,273.57	5,272.94	5,861.91	5,275.02	5,272.94	5,269.72	5,280.76	6,079.64	64,693.00

OEI.11 OPTIMIZAR LA PREVENCIÓN DE LA AFECTACIÓN DEL PATRIMONIO CULTURAL DE LA NACIÓN

AEI.11.04 PROTECCIÓN PERMANENTE A LOS BIENES DEL PATRIMONIO CULTURAL DE LA NACIÓN A FAVOR DE LA CIUDADANÍA.

COD.	Actividad Operativa / Inversiones	Ubigeo	U.M.	Prioridad	Meta	PROGRAMACION 1	2	3	4	5	6	7	8	9	10	11	12	Total Anual
AOI00136900126	CONSERVACION CURATIVA EN BIENES MUEBLES	140301 : LAMBAYEQUE	530 : BIEN	1 : Muy Alta	Fisico	0	0	0	0	0	10	0	0	0	0	10	0	20
					Financiero S/.	0.00	0.00	0.00	18,100.00	0.00	0.00	0.00	0.00	0.00	0.00	4,950.00	19,357.00	42,407.00

OEI.13 FORTALECER LA GESTIÓN INSTITUCIONAL

AEI.13.03 GESTIÓN INSTITUCIONAL EFECTIVA DEL MINISTERIO DE CULTURA

COD.	Actividad Operativa / Inversiones	Ubigeo	U.M.	Prioridad	Meta	PROGRAMACION 1	2	3	4	5	6	7	8	9	10	11	12	Total Anual
AOI00136900070	GESTION OPERATIVA DEL MUSEO NACIONAL SICAN	140201 : FERRENAFE	001 : ACCION	1 : Muy Alta	Fisico	0	0	7	0	0	7	0	0	7	0	0	7	28
					Financiero S/.	36,161.54	34,744.92	79,281.10	44,889.16	39,965.59	44,421.32	37,821.82	34,759.45	52,663.83	34,902.47	36,738.28	62,753.52	539,103.00

Unidad Ejecutora : 001369 - MC- NAYLAMP - LAMBAYEQUE

Centro de Costo: 2.3 - MUSEO DE SITIO HUACA RAJADA SIPAN

OEI.10 FORTALECER LA APROPIACIÓN SOCIAL Y SALVAGUARDA DEL PATRIMONIO COMO PARTE DE LA IDENTIDAD CULTURAL DE LA POBLACIÓN Y SU TERRITORIO

AEI.10.01 SENSIBILIZACIÓN E INFORMACIÓN PERMANENTE SOBRE CONOCIMIENTOS Y PRÁCTICAS PARA LA APROPIACIÓN SOCIAL Y USO SOSTENIBLE DEL PATRIMONIO CULTURAL ORIENTADA A LA CIUDADANÍA

COD.	Actividad Operativa / Inversiones	Ubigeo	U.M.	Prioridad	Meta	PROGRAMACION 1	2	3	4	5	6	7	8	9	10	11	12	Total Anual
AOI00136900133	DIFUSIÓN Y PROMOCIÓN DE LA PARTICIPACIÓN CIUDADANA EN EL MUSEO DE SITIO HUACA RAJADA DE SIPAN	140301 : LAMBAYEQUE	259 : PERSONA INFORMADA	1 : Muy Alta	Fisico	600	3834	2100	2800	3100	300	300	300	3300	3300	7500	8100	35534
					Financiero S/.	3,313.24	3,299.62	3,316.49	3,305.46	3,318.65	4,816.27	4,501.94	3,412.13	3,321.68	3,314.76	3,321.68	4,001.08	43,243.00

OEI.11 OPTIMIZAR LA PREVENCIÓN DE LA AFECTACIÓN DEL PATRIMONIO CULTURAL DE LA NACIÓN

AEI.11.01 DECLARATORIA E INSCRIPCIÓN OPORTUNA PARA LA PROTECCIÓN DE LOS BIENES MATERIALES PERTENECIENTES AL PATRIMONIO CULTURAL DE LA NACIÓN

COD.	Actividad Operativa / Inversiones	Ubigeo	U.M.	Prioridad	Meta	PROGRAMACION 1	2	3	4	5	6	7	8	9	10	11	12	Total Anual
AOI00136900130	INSCRIPCIÓN DEL BIEN DECLARADO EN EL SISTEMA DE REGISTRO INTEGRADO DEL PATRIMONIO CULTURAL	140301 : LAMBAYEQUE	530 : BIEN	1 : Muy Alta	Fisico	30	30	30	30	30	30	30	30	30	30	30	0	330
					Financiero S/.	3,023.19	3,016.35	3,014.78	3,006.19	2,926.54	2,544.97	3,583.34	2,981.76	2,991.34	3,024.29	3,016.55	4,239.70	37,369.00

OEI.11 OPTIMIZAR LA PREVENCIÓN DE LA AFECTACIÓN DEL PATRIMONIO CULTURAL DE LA NACIÓN

AEI.11.04 PROTECCIÓN PERMANENTE A LOS BIENES DEL PATRIMONIO CULTURAL DE LA NACIÓN A FAVOR DE LA CIUDADANÍA.

COD.	Actividad Operativa / Inversiones	Ubigeo	U.M.	Prioridad	Meta	PROGRAMACION 1	2	3	4	5	6	7	8	9	10	11	12	Total Anual
AOI00136900131	OPERACIÓN Y MANTENIMIENTO DE LOS SITIOS/MONUMENTOS ARQUEOLÓGICOS DE SU JURISDICCION	140301 : LAMBAYEQUE	530 : BIEN	1 : Muy Alta	Fisico	0	0	0	0	0	0	0	0	0	0	0	7	7
					Financiero S/.	1,705.00	1,705.00	1,705.00	1,705.00	1,705.00	1,705.00	2,304.35	1,705.00	1,705.00	1,705.00	1,705.00	1,705.00	21,059.35
AOI00136900132	CONSERVACION CURATIVA EN BIENES MUEBLES	140301 : LAMBAYEQUE	530 : BIEN	1 : Muy Alta	Fisico	10	10	10	10	10	10	5	10	10	10	5	10	110
					Financiero S/.	3,016.15	2,967.53	3,007.49	2,958.74	3,022.38	3,372.38	3,082.38	3,015.15	3,022.38	2,978.41	2,994.82	7,014.84	40,452.65

OEI.13 FORTALECER LA GESTIÓN INSTITUCIONAL

AEI.13.03 GESTIÓN INSTITUCIONAL EFECTIVA DEL MINISTERIO DE CULTURA

COD.	Actividad Operativa / Inversiones	Ubigeo	U.M.	Prioridad	Meta	PROGRAMACION 1	2	3	4	5	6	7	8	9	10	11	12	Total Anual
AOI00136900077	GESTION OPERATIVA DEL MUSEO DE HUACA RAJADA	140118 : POMALCA	001 : ACCION	1 : Muy Alta	Fisico	5	5	6	5	5	5	5	5	6	5	5	6	63
					Financiero S/.	26,708.28	26,675.08	33,973.33	63,485.03	61,272.67	50,168.51	32,127.51	29,362.97	27,560.72	30,015.14	29,027.73	50,965.03	461,342.00

Unidad Ejecutora : 001369 - MC- NAYLAMP - LAMBAYEQUE

Centro de Costo: 2.4 - MUSEO DE SITIO TÚCUME

OEI.10 FORTALECER LA APROPIACIÓN SOCIAL Y SALVAGUARDA DEL PATRIMONIO COMO PARTE DE LA IDENTIDAD CULTURAL DE LA POBLACIÓN Y SU TERRITORIO

AEI.10.01 SENSIBILIZACIÓN E INFORMACIÓN PERMANENTE SOBRE CONOCIMIENTOS Y PRÁCTICAS PARA LA APROPIACIÓN SOCIAL Y USO SOSTENIBLE DEL PATRIMONIO CULTURAL ORIENTADA A LA CIUDADANÍA

COD.	Actividad Operativa / Inversiones	Ubigeo	U.M.	Prioridad	Meta	PROGRAMACION 1	2	3	4	5	6	7	8	9	10	11	12	Total Anual
AOI00136900137	DIFUSIÓN Y PROMOCIÓN DE LA PARTICIPACIÓN CIUDADANA EN EL MUSEO DE SITIO TÚCUME	140301 : LAMBAYEQUE	259 : PERSONA INFORMADA	1 : Muy Alta	Fisico	1040	1040	1040	1040	1040	1040	1040	1040	1040	2690	4000	5690	21740
					Financiero S/.	8,048.54	7,909.72	9,995.24	8,903.12	8,061.65	8,055.10	9,250.48	9,557.23	8,065.76	8,062.30	10,673.40	11,628.46	108,211.00

OEI.11 OPTIMIZAR LA PREVENCIÓN DE LA AFECTACIÓN DEL PATRIMONIO CULTURAL DE LA NACIÓN

AEI.11.01 DECLARATORIA E INSCRIPCIÓN OPORTUNA PARA LA PROTECCIÓN DE LOS BIENES MATERIALES PERTENECIENTES AL PATRIMONIO CULTURAL DE LA NACIÓN

COD.	Actividad Operativa / Inversiones	Ubigeo	U.M.	Prioridad	Meta	PROGRAMACION 1	2	3	4	5	6	7	8	9	10	11	12	Total Anual
AOI00136900134	ACTUALIZACION Y VERIFICACIÓN DEL INVENTARIO DE LAS COLECCIONES BIENES CULTURALES MUEBLES	140301 : LAMBAYEQUE	248 : REPORTE	1 : Muy Alta	Fisico	1	1	1	1	1	1	1	1	1	1	1	1	12
					Financiero S/.	5,648.64	2,923.46	1,867.95	1,868.19	1,868.07	1,867.83	2,165.81	1,867.59	2,923.97	5,691.38	5,688.52	22,476.59	56,858.00
AOI00136900135	INSCRIPCIÓN DEL BIEN DECLARADO EN EL SISTEMA DE REGISTRO INTEGRADO DEL PATRIMONIO CULTURAL	140301 : LAMBAYEQUE	530 : BIEN	1 : Muy Alta	Fisico	100	100	100	100	100	100	100	100	100	100	100	100	1200
					Financiero S/.	0.00	0.00	0.00	0.00	0.00	0.00	0.00	0.00	0.00	1,500.00	1,500.00	3,000.00	6,000.00

OEI.11 OPTIMIZAR LA PREVENCIÓN DE LA AFECTACIÓN DEL PATRIMONIO CULTURAL DE LA NACIÓN

AEI.11.04 PROTECCIÓN PERMANENTE A LOS BIENES DEL PATRIMONIO CULTURAL DE LA NACIÓN A FAVOR DE LA CIUDADANÍA.

COD.	Actividad Operativa / Inversiones	Ubigeo	U.M.	Prioridad	Meta	PROGRAMACION 1	2	3	4	5	6	7	8	9	10	11	12	Total Anual
AOI00136900136	OPERACIÓN Y MANTENIMIENTO DE LOS SITIOS/MONUMENTOS ARQUEOLÓGICOS DE SU JURISDICCIÓN	140301 : LAMBAYEQUE	530 : BIEN	1 : Muy Alta	Fisico	0	0	0	0	0	0	0	0	0	0	0	6	6
					Financiero S/.	3,323.76	3,323.32	3,475.38	3,423.97	3,324.19	3,323.54	3,622.03	3,324.19	3,324.19	3,323.32	3,520.69	3,693.42	41,002.00

OEI.13 FORTALECER LA GESTIÓN INSTITUCIONAL

AEI.13.03 GESTIÓN INSTITUCIONAL EFECTIVA DEL MINISTERIO DE CULTURA

COD.	Actividad Operativa / Inversiones	Ubigeo	U.M.	Prioridad	Meta	PROGRAMACION 1	2	3	4	5	6	7	8	9	10	11	12	Total Anual
AOI00136900083	GESTION OPERATIVA DEL MUSEO TUCUME	140312 : TUCUME	001 : ACCION	1 : Muy Alta	Fisico	1	1	2	1	1	2	1	1	2	1	1	2	16
					Financiero S/.	34,272.62	35,234.54	53,393.07	37,923.52	33,346.55	33,345.97	36,608.33	30,990.61	32,388.95	31,025.88	70,897.12	36,176.84	465,604.00

Unidad Ejecutora : 001369 - MC- NAYLAMP - LAMBAYEQUE

Centro de Costo: 2.5 - MUSEO ARQUEOLÓGICO NACIONAL BRUNING

OEI.10 FORTALECER LA APROPIACIÓN SOCIAL Y SALVAGUARDA DEL PATRIMONIO COMO PARTE DE LA IDENTIDAD CULTURAL DE LA POBLACIÓN Y SU TERRITORIO

AEI.10.01 SENSIBILIZACIÓN E INFORMACIÓN PERMANENTE SOBRE CONOCIMIENTOS Y PRÁCTICAS PARA LA APROPIACIÓN SOCIAL Y USO SOSTENIBLE DEL PATRIMONIO CULTURAL ORIENTADA A LA CIUDADANÍA

COD.	Actividad Operativa / Inversiones	Ubigeo	U.M.	Prioridad	Meta	PROGRAMACION 1	2	3	4	5	6	7	8	9	10	11	12	Total Anual
AOI00136900141	DIFUSIÓN Y PROMOCIÓN DE LA PARTICIPACIÓN CIUDADANA EN EL MUSEO NACIONAL DE BRUNING	140301 : LAMBAYEQUE	259 : PERSONA INFORMADA	1 : Muy Alta	Fisico	0	0	0	0	200	0	300	0	0	0	0	0	500
					Financiero S/.	0.00	0.00	0.00	0.00	0.00	0.00	1,500.00	0.00	0.00	0.00	0.00	0.00	1,500.00

OEI.11 OPTIMIZAR LA PREVENCIÓN DE LA AFECTACIÓN DEL PATRIMONIO CULTURAL DE LA NACIÓN

AEI.11.01 DECLARATORIA E INSCRIPCIÓN OPORTUNA PARA LA PROTECCIÓN DE LOS BIENES MATERIALES PERTENECIENTES AL PATRIMONIO CULTURAL DE LA NACIÓN

COD.	Actividad Operativa / Inversiones	Ubigeo	U.M.	Prioridad	Meta	PROGRAMACION												Total Anual
						1	2	3	4	5	6	7	8	9	10	11	12	
AOI00136900138	ELABORACIÓN DE PROPUESTA DE UN BIEN COMO POSIBLE PATRIMONIO CULTURAL DE LA NACION	140301 : LAMBAYEQUE	054 : EXPEDIENTE TECNICO	1 : Muy Alta	Fisico	0	1	0	1	0	1	0	0	0	0	0	1	4
					Financiero S/.	7,643.12	7,645.38	7,645.38	7,645.38	7,645.38	7,638.35	8,245.38	7,645.13	7,645.38	7,644.38	7,645.38	8,380.36	93,069.00
AOI00136900139	INSCRIPCIÓN DEL BIEN DECLARADO EN EL SISTEMA DE REGISTRO INTEGRADO DEL PATRIMONIO CULTURAL	140301 : LAMBAYEQUE	530 : BIEN	1 : Muy Alta	Fisico	10	10	10	10	10	10	10	50	50	50	50	30	300
					Financiero S/.	8,798.19	8,767.92	8,743.13	8,767.36	8,810.36	8,801.17	9,596.13	8,777.55	8,813.57	8,800.77	8,801.02	10,246.83	107,724.00

OEI.11 OPTIMIZAR LA PREVENCIÓN DE LA AFECTACIÓN DEL PATRIMONIO CULTURAL DE LA NACIÓN

AEI.11.04 PROTECCIÓN PERMANENTE A LOS BIENES DEL PATRIMONIO CULTURAL DE LA NACIÓN A FAVOR DE LA CIUDADANÍA.

COD.	Actividad Operativa / Inversiones	Ubigeo	U.M.	Prioridad	Meta	PROGRAMACION												Total Anual
						1	2	3	4	5	6	7	8	9	10	11	12	
AOI00136900140	CONSERVACION CURATIVA EN BIENES MUEBLES	140301 : LAMBAYEQUE	530 : BIEN	1 : Muy Alta	Fisico	1	1	1	1	1	1	2	2	2	2	4	5	23
					Financiero S/.	9,894.57	9,898.03	9,901.92	32,183.40	19,756.08	13,902.56	11,793.92	22,896.95	14,903.22	11,131.95	10,162.88	36,786.52	203,212.00

OEI.13 FORTALECER LA GESTIÓN INSTITUCIONAL

AEI.13.03 GESTIÓN INSTITUCIONAL EFECTIVA DEL MINISTERIO DE CULTURA

COD.	Actividad Operativa / Inversiones	Ubigeo	U.M.	Prioridad	Meta	PROGRAMACION												Total Anual
						1	2	3	4	5	6	7	8	9	10	11	12	
AOI00136900089	GESTION DEL MUSEO NACIONAL BRUNING	140301 : LAMBAYEQUE	001 : ACCION	1 : Muy Alta	Fisico	2	2	2	2	2	2	2	2	2	2	2	2	24
					Financiero S/.	32,920.81	37,556.35	42,623.63	29,268.60	23,569.42	26,751.09	28,816.69	27,322.39	27,866.11	21,921.66	23,919.96	55,570.29	378,107.00

Unidad Ejecutora : 001369 - MC- NAYLAMP - LAMBAYEQUE

Centro de Costo: 2.6 - MUSEO CHOTUNA CHORNANCAP

OEI.10 FORTALECER LA APROPIACIÓN SOCIAL Y SALVAGUARDA DEL PATRIMONIO COMO PARTE DE LA IDENTIDAD CULTURAL DE LA POBLACIÓN Y SU TERRITORIO

AEI.10.01 SENSIBILIZACIÓN E INFORMACIÓN PERMANENTE SOBRE CONOCIMIENTOS Y PRÁCTICAS PARA LA APROPIACIÓN SOCIAL Y USO SOSTENIBLE DEL PATRIMONIO CULTURAL ORIENTADA A LA CIUDADANÍA

COD.	Actividad Operativa / Inversiones	Ubigeo	U.M.	Prioridad	Meta	PROGRAMACION												Total Anual
						1	2	3	4	5	6	7	8	9	10	11	12	
AOI00136900145	DIFUSIÓN Y PROMOCIÓN DE LA PARTICIPACIÓN CIUDADANA EN EL MUSEO CHOTUNA CHORNANCAP	140301 : LAMBAYEQUE	259 : PERSONA INFORMADA	1 : Muy Alta	Fisico	40	80	40	40	310	40	230	40	550	40	230	40	1680
					Financiero S/.	0.00	0.00	0.00	0.00	800.00	0.00	1,448.73	0.00	800.00	0.00	0.00	25.27	3,074.00

OEI.11 OPTIMIZAR LA PREVENCIÓN DE LA AFECTACIÓN DEL PATRIMONIO CULTURAL DE LA NACIÓN

AEI.11.01 DECLARATORIA E INSCRIPCIÓN OPORTUNA PARA LA PROTECCIÓN DE LOS BIENES MATERIALES PERTENECIENTES AL PATRIMONIO CULTURAL DE LA NACIÓN

COD.	Actividad Operativa / Inversiones	Ubigeo	U.M.	Prioridad	Meta	PROGRAMACION												Total Anual
						1	2	3	4	5	6	7	8	9	10	11	12	
AOI00136900098	ACTUALIZACION Y VERIFICACION DEL INVENTARIO DE LAS COLECCIONES BIENES CULTURALES MUEBLES	140311 : SAN JOSE	248 : REPORTE	1 : Muy Alta	Fisico	0	0	0	0	1	0	0	0	0	0	0	0	1
					Financiero S/.	1,868.95	1,871.11	1,868.83	2,048.99	1,868.59	1,865.14	2,169.07	1,868.19	1,927.63	1,935.36	1,868.19	2,295.95	23,456.00
AOI00136900142	OPERACIÓN Y MANTENIMIENTO DE LOS SITIOS/MONUMENTOS ARQUEOLÓGICOS DE SU JURISDICCION	140301 : LAMBAYEQUE	530 : BIEN	1 : Muy Alta	Fisico	0	0	0	0	0	0	0	0	0	0	0	15	15
					Financiero S/.	988.00	988.00	988.00	988.00	0.00	0.00	0.00	934.18	934.18	933.23	934.19	25,297.39	32,985.17
AOI00136900143	INSCRIPCIÓN DEL BIEN DECLARADO EN EL SISTEMA DE REGISTRO INTEGRADO DEL PATRIMONIO CULTURAL	140301 : LAMBAYEQUE	530 : BIEN	1 : Muy Alta	Fisico	10	10	10	10	10	10	10	10	10	10	10	10	120
					Financiero S/.	3,822.67	3,822.94	3,822.44	3,823.19	3,821.94	3,823.20	4,122.94	3,823.20	3,823.20	3,820.94	3,823.19	4,185.15	46,535.00

OEI.11 OPTIMIZAR LA PREVENCIÓN DE LA AFECTACIÓN DEL PATRIMONIO CULTURAL DE LA NACIÓN

AEI.11.04 PROTECCIÓN PERMANENTE A LOS BIENES DEL PATRIMONIO CULTURAL DE LA NACIÓN A FAVOR DE LA CIUDADANÍA.

COD.	Actividad Operativa / Inversiones	Ubigeo	U.M.	Prioridad	Meta	PROGRAMACION												Total Anual
						1	2	3	4	5	6	7	8	9	10	11	12	
AOI00136900144	CONSERVACION CURATIVA EN BIENES MUEBLES	140301 : LAMBAYEQUE	530 : BIEN	1 : Muy Alta	Fisico	1	1	1	1	1	1	1	0	0	0	1	0	8
					Financiero S/.	880.19	880.19	880.19	880.19	1,867.36	1,866.64	2,168.07	934.00	934.00	934.00	934.00	934.00	14,092.83

OEI.13 FORTALECER LA GESTIÓN INSTITUCIONAL

AEI.13.03 GESTIÓN INSTITUCIONAL EFECTIVA DEL MINISTERIO DE CULTURA

COD.	Actividad Operativa / Inversiones	Ubigeo	U.M.	Prioridad	Meta	PROGRAMACION												Total Anual
						1	2	3	4	5	6	7	8	9	10	11	12	
AOI00136900096	GESTION OPERATIVA DEL MUSEO CHOTUNA-CHORNANCAP	140311 : SAN JOSE	001 : ACCION	1 : Muy Alta	Fisico	3	2	2	3	2	2	3	2	2	3	2	2	28
					Financiero S/.	18,262.75	20,391.58	22,039.17	19,238.09	19,269.15	18,208.50	24,101.59	16,510.32	18,049.92	18,127.99	20,850.38	35,119.56	250,169.00

TOTAL FINANCIERO S/. 14,099,345.00

U.M. = Unidad de Medida.

Nota : La Prioridad se determinará en la Comisión de Planeamiento Estratégico

FIRMA

PERÚ | Ministerio de Cultura

Unidad Ejecutora 007

Marcahuamachuco

Anexo B-5
PLAN OPERATIVO INSTITUCIONAL FÍSICA Y FINANCIERA (Seguimiento)
Año : 2024

Periodo PEI : 2022 - 2027
Nivel de Gobierno : E - GOBIERNO NACIONAL
Sector : 03 - CULTURA
Pliego : 003 - M. DE CULTURA

Unidad Ejecutora : 001371 - MC- MARCAHUAMACHUCO
Centro de Costo: 01.01 - DESPACHO DEL RESPONSABLE

OEI.13 FORTALECER LA GESTIÓN INSTITUCIONAL
AEI.13.03 GESTIÓN INSTITUCIONAL EFECTIVA DEL MINISTERIO DE CULTURA

COD.	Actividad Operativa / Inversiones	Ubigeo	U.M.	Prioridad	Meta	PROGRAMACION 1	2	3	4	5	6	7	8	9	10	11	12	Total Anual
AOI00137100044	GESTIÓN Y SUPERVISIÓN DE LAS ACTIVIDADES Y PROYECTOS A CARGO DE LA UNIDAD EJECUTORA	130901 : HUAMACHUCO	001 : ACCION	1 : Muy Alta	Fisico	1	1	1	1	1	1	1	1	1	1	1	1	12
					Financiero S/.	5,322.77	5,320.28	5,315.67	5,321.70	5,848.51	7,654.06	5,606.08	5,317.44	6,733.25	5,318.15	5,322.63	5,624.46	68,705.00

Unidad Ejecutora : 001371 - MC- MARCAHUAMACHUCO
Centro de Costo: 01.02 - OFICINA DE GESTIÓN DE PROYECTOS

OEI.13 FORTALECER LA GESTIÓN INSTITUCIONAL
AEI.13.03 GESTIÓN INSTITUCIONAL EFECTIVA DEL MINISTERIO DE CULTURA

COD.	Actividad Operativa / Inversiones	Ubigeo	U.M.	Prioridad	Meta	PROGRAMACION 1	2	3	4	5	6	7	8	9	10	11	12	Total Anual
AOI00137100035	GESTION OPERATIVA Y ADMINISTRATIVA DE PROYECTOS DE INTERVENCIONES ARQUEOLOGICAS	130901 : HUAMACHUCO	001 : ACCION	1 : Muy Alta	Fisico	1	2	4	2	2	1	1	1	1	2	2	2	21
					Financiero S/.	23,965.86	25,215.35	26,462.88	28,858.31	26,460.41	26,456.45	27,362.88	21,755.46	17,881.60	21,645.05	21,803.68	36,524.07	304,392.00

Unidad Ejecutora : 001371 - MC- MARCAHUAMACHUCO
Centro de Costo: 01.03 - OFICINA DE ASESORÍA JURÍDICA

OEI.13 FORTALECER LA GESTIÓN INSTITUCIONAL
AEI.13.03 GESTIÓN INSTITUCIONAL EFECTIVA DEL MINISTERIO DE CULTURA

COD.	Actividad Operativa / Inversiones	Ubigeo	U.M.	Prioridad	Meta	PROGRAMACION 1	2	3	4	5	6	7	8	9	10	11	12	Total Anual
AOI00137100045	EMISION DE OPINIONES Y ASESORAMIENTO EN ASUNTOS DE CARÁCTER JURIDICO A LA JEFATURA Y OFICINAS DE LA UNIDAD EJECUTORA 007 MARCAHUAMACHUCO	130901 : HUAMACHUCO	060 : INFORME	1 : Muy Alta	Fisico	0	0	0	1	0	0	1	0	0	1	1	0	4
					Financiero S/.	0.00	0.00	0.00	2,000.00	0.00	0.00	2,000.00	0.00	0.00	2,000.00	2,000.00	60.00	8,060.00

Unidad Ejecutora : 001371 - MC- MARCAHUAMACHUCO
Centro de Costo: 01.04 - OFICINA DE ADMINISTRACIÓN Y FINANZAS

OEI.13 FORTALECER LA GESTIÓN INSTITUCIONAL
AEI.13.03 GESTIÓN INSTITUCIONAL EFECTIVA DEL MINISTERIO DE CULTURA

COD.	Actividad Operativa / Inversiones	Ubigeo	U.M.	Prioridad	Meta	PROGRAMACION 1	2	3	4	5	6	7	8	9	10	11	12	Total Anual
AOI00137100029	GESTIÓN DE LOS PROCESOS ADMINISTRATIVOS INTEGRADOS	130901 : HUAMACHUCO	060 : INFORME	1 : Muy Alta	Fisico	1	1	1	1	1	1	1	1	1	1	1	1	12
					Financiero S/.	10,404.65	10,153.06	11,905.01	17,489.02	32,154.22	16,403.83	17,642.67	25,555.87	15,975.24	54,903.37	22,785.20	18,367.04	253,739.18

Unidad Ejecutora : 001371 - MC- MARCAHUAMACHUCO
Centro de Costo: 01.05 - OFICINA DE PLANEAMIENTO Y PRESUPUESTO

OEI.13 FORTALECER LA GESTIÓN INSTITUCIONAL
AEI.13.03 GESTIÓN INSTITUCIONAL EFECTIVA DEL MINISTERIO DE CULTURA

COD.	Actividad Operativa / Inversiones	Ubigeo	U.M.	Prioridad	Meta	PROGRAMACION 1	2	3	4	5	6	7	8	9	10	11	12	Total Anual
AOI00137100046	PROGRAMACION, FORMULACION, SEGUIMIENTO Y EVALUACION DEL PLAN OPERATIVO INSTITUCIONAL Y DEL PRESUPUESTO INSTITUCIONAL DE DE LA ENTIDAD	130901 : HUAMACHUCO	060 : INFORME	1 : Muy Alta	Fisico	1	1	1	1	1	1	1	1	1	1	1	1	12
					Financiero S/.	0.00	2,750.00	5,500.00	5,500.00	5,500.00	5,500.00	5,500.00	0.00	0.00	270.00	0.00	0.00	30,520.00

Unidad Ejecutora : 001371 - MC- MARCAHUAMACHUCO
Centro de Costo: 01.06 - UNIDAD DE IMAGEN Y RELACIONES INSTITUCIONALES

OEI.13 FORTALECER LA GESTIÓN INSTITUCIONAL
AEI.13.03 GESTIÓN INSTITUCIONAL EFECTIVA DEL MINISTERIO DE CULTURA

COD.	Actividad Operativa / Inversiones	Ubigeo	U.M.	Prioridad	Meta	PROGRAMACION 1	2	3	4	5	6	7	8	9	10	11	12	Total Anual
AOI00137100048	DIFUSIÓN Y COMUNICACIÓN DE ACTIVIDADES DESARROLLADAS POR LA UNIDAD EJECUTORA	130901 : HUAMACHUCO	060 : INFORME	1 : Muy Alta	Fisico	1	1	1	1	1	1	1	1	1	1	1	1	12
					Financiero S/.	4,322.77	4,322.77	4,322.77	4,322.77	4,322.77	15,679.77	4,622.77	4,322.77	4,322.77	14,922.77	4,322.77	4,622.53	74,430.00

Unidad Ejecutora : 001371 - MC- MARCAHUAMACHUCO
Centro de Costo: 01.07 - UNIDAD DE CONTABILIDAD

OEI.13 FORTALECER LA GESTIÓN INSTITUCIONAL
AEI.13.03 GESTIÓN INSTITUCIONAL EFECTIVA DEL MINISTERIO DE CULTURA

COD.	Actividad Operativa / Inversiones	Ubigeo	U.M.	Prioridad	Meta	PROGRAMACION 1	2	3	4	5	6	7	8	9	10	11	12	Total Anual
AOI00137100030	ELABORACIÓN DE LOS ESTADOS FINANCIEROS Y PRESUPUESTALES DE LA UE	130901 : HUAMACHUCO	060 : INFORME	1 : Muy Alta	Fisico	1	1	1	1	1	1	1	1	1	1	1	1	12
					Financiero S/.	6,541.48	4,975.68	5,073.57	4,956.18	5,874.47	7,322.77	7,622.77	13,322.77	13,322.77	13,577.77	13,322.77	19,622.28	115,535.28

Unidad Ejecutora : 001371 - MC- MARCAHUAMACHUCO
Centro de Costo: 01.10 - UNIDAD DE INVESTIGACIÓN Y CONSERVACIÓN

OEI.11 OPTIMIZAR LA PREVENCIÓN DE LA AFECTACIÓN DEL PATRIMONIO CULTURAL DE LA NACIÓN
AEI.11.04 PROTECCIÓN PERMANENTE A LOS BIENES DEL PATRIMONIO CULTURAL DE LA NACIÓN A FAVOR DE LA CIUDADANÍA.

COD.	Actividad Operativa / Inversiones	Ubigeo	U.M.	Prioridad	Meta	PROGRAMACION 1	2	3	4	5	6	7	8	9	10	11	12	Total Anual
AOI00137100037	OPERACIÓN Y MANTENIMIENTO DE LOS SITIOS/MONUMENTOS ARQUEOLÓGICOS DE SU JURISDICCIÓN	130901 : HUAMACHUCO	530 : BIEN	1 : Muy Alta	Fisico	0	0	0	0	0	0	0	0	0	0	0	4	4
					Financiero S/.	6,167.90	4,322.20	6,925.20	31,651.62	24,828.28	17,145.11	16,112.30	16,840.43	15,643.16	17,193.46	15,642.08	18,889.26	191,361.00

Unidad Ejecutora : 001371 - MC- MARCAHUAMACHUCO
Centro de Costo: 01.11 - UNIDAD DE LOGÍSTICA

OEI.13 FORTALECER LA GESTIÓN INSTITUCIONAL
AEI.13.03 GESTIÓN INSTITUCIONAL EFECTIVA DEL MINISTERIO DE CULTURA

COD.	Actividad Operativa / Inversiones	Ubigeo	U.M.	Prioridad	Meta	PROGRAMACION 1	2	3	4	5	6	7	8	9	10	11	12	Total Anual
AOI00137100031	CONTRATACION Y ADQUISCION DE BIENES Y SERVICIOS PARA LA OPERACIÓN DE LA ENTIDAD	130901 : HUAMACHUCO	060 : INFORME	1 : Muy Alta	Fisico	1	1	1	1	1	1	1	1	1	1	1	1	12
					Financiero S/.	32,430.34	51,603.34	65,442.55	55,100.74	48,618.54	60,256.84	53,984.25	51,111.54	53,655.14	56,671.74	52,956.50	88,883.02	670,714.54
AOI00137100032	EJECUCIÓN DEL CONTROL PATRIMONIAL Y ALMACÉN EN LA UNIDAD EJECUTORA 007 MARCAHUAMACHUCO	130901 : HUAMACHUCO	060 : INFORME	1 : Muy Alta	Fisico	1	1	1	1	1	1	1	1	1	1	1	1	12
					Financiero S/.	5,716.35	6,322.35	0.00	4,206.68	6,322.77	7,358.95	12,765.28	8,435.55	7,822.77	6,322.77	6,322.77	6,622.77	78,219.01

Unidad Ejecutora : 001371 - MC- MARCAHUAMACHUCO
Centro de Costo: 01.12 - UNIDAD DE PARTICIPACIÓN CIUDADANA E INTEGRACIÓN CULTURAL

OEI.10 FORTALECER LA APROPIACIÓN SOCIAL Y SALVAGUARDA DEL PATRIMONIO COMO PARTE DE LA IDENTIDAD CULTURAL DE LA POBLACIÓN Y SU TERRITORIO
AEI.10.01 SENSIBILIZACIÓN E INFORMACIÓN PERMANENTE SOBRE CONOCIMIENTOS Y PRÁCTICAS PARA LA APROPIACIÓN SOCIAL Y USO SOSTENIBLE DEL PATRIMONIO CULTURAL ORIENTADA A LA CIUDADANÍA

COD.	Actividad Operativa / Inversiones	Ubigeo	U.M.	Prioridad	Meta	PROGRAMACION 1	2	3	4	5	6	7	8	9	10	11	12	Total Anual
AOI00137100038	IMPLEMENTACIÓN DE MECANISMOS DE PARTICIPACIÓN CIUDADANA PARA LA PROTECCIÓN Y DEFENSA DEL PATRIMONIO CULTURAL	130901 : HUAMACHUCO	259 : PERSONA INFORMADA	1 : Muy Alta	Fisico	15	15	25	15	15	15	15	16	15	33	30	28	237
					Financiero S/.	0.00	0.00	2,500.00	2,500.00	0.00	2,500.00	2,500.00	3,500.00	2,875.00	4,000.00	3,000.00	3,360.00	26,735.00

Unidad Ejecutora : 001371 - MC- MARCAHUAMACHUCO
Centro de Costo: 01.14 - UNIDAD DE RECURSOS HUMANOS

OEI.13 FORTALECER LA GESTIÓN INSTITUCIONAL
AEI.13.03 GESTIÓN INSTITUCIONAL EFECTIVA DEL MINISTERIO DE CULTURA

COD.	Actividad Operativa / Inversiones	Ubigeo	U.M.	Prioridad	Meta	PROGRAMACION 1	2	3	4	5	6	7	8	9	10	11	12	Total Anual

AOI00137100033	GESTIÓN DE LOS RECURSOS HUMANOS	130901 : HUAMACHUCO	060 : INFORME	1 : Muy Alta	Fisico	1	1	1	1	1	1	1	1	1	1	1	1	12
					Financiero S/.	0.00	0.00	0.00	0.00	0.00	0.00	0.00	0.00	0.00	0.00	0.00	200.00	200.00
AOI00137100098	BONIFICACION EXCEPCIONAL AL PERSONAL.	130901 : HUAMACHUCO	001 : ACCION	3 : Muy Alta	Fisico	0	0	0	0	0	0	0	1	0	0	0	0	1
					Financiero S/.	0.00	0.00	0.00	0.00	0.00	0.00	0.00	3,959.40	0.00	0.60	0.00	0.00	3,960.00

Unidad Ejecutora : 001371 - MC- MARCAHUAMACHUCO
Centro de Costo: 01.15 - UNIDAD DE SANEAMIENTO FÍSICO LEGAL

OEI.13 FORTALECER LA GESTIÓN INSTITUCIONAL

AEI.13.03 GESTIÓN INSTITUCIONAL EFECTIVA DEL MINISTERIO DE CULTURA

COD.	Actividad Operativa / Inversiones	Ubigeo	U.M.	Prioridad	Meta	PROGRAMACION												Total Anual
						1	2	3	4	5	6	7	8	9	10	11	12	
AOI00137100039	ACOMPAÑAMIENTO EN EXPLORACIONES, PROSPECCIONES, CATASTROS Y SANEAMIENTO FÍSICO DE LOS BIENES INMUEBLES PREHISPÁNICOS EN LA PROVINCIA	130901 : HUAMACHUCO	051 : EXPEDIENTE	1 : Muy Alta	Fisico	0	1	0	1	1	1	0	0	0	0	0	0	4
					Financiero S/.	8,140.47	7,990.13	7,986.60	3,488.57	3,405.67	3,322.77	8,203.03	7,848.64	8,134.00	8,145.22	8,143.30	16,278.60	91,087.00

Unidad Ejecutora : 001371 - MC- MARCAHUAMACHUCO
Centro de Costo: 01.16 - UNIDAD DE TECNOLOGÍAS DE LA INFORMACIÓN

OEI.13 FORTALECER LA GESTIÓN INSTITUCIONAL

AEI.13.01 GOBIERNO DIGITAL DE CALIDAD IMPLEMENTADO EN LA ENTIDAD

COD.	Actividad Operativa / Inversiones	Ubigeo	U.M.	Prioridad	Meta	PROGRAMACION												Total Anual
						1	2	3	4	5	6	7	8	9	10	11	12	
AOI00137100034	ADMINISTRACIÓN DE TECNOLOGÍAS DE LA INFORMACIÓN	130901 : HUAMACHUCO	060 : INFORME	1 : Muy Alta	Fisico	1	1	1	1	1	1	1	1	1	1	1	1	12
					Financiero S/.	3,820.79	3,821.26	3,818.25	3,819.26	3,817.50	3,818.75	4,117.00	4,688.29	25,621.01	3,815.74	3,821.26	4,122.76	69,101.87

Unidad Ejecutora : 001371 - MC- MARCAHUAMACHUCO
Centro de Costo: 01.17 - UNIDAD DE TESORERÍA

OEI.13 FORTALECER LA GESTIÓN INSTITUCIONAL

AEI.13.03 GESTIÓN INSTITUCIONAL EFECTIVA DEL MINISTERIO DE CULTURA

COD.	Actividad Operativa / Inversiones	Ubigeo	U.M.	Prioridad	Meta	PROGRAMACION												Total Anual
						1	2	3	4	5	6	7	8	9	10	11	12	
AOI00137100028	ADMINISTRACIÓN DEL PAGO DE PROVEEDORES, PERSONAL CAS Y CONCILIACIÓN DE CUENTAS	130901 : HUAMACHUCO	060 : INFORME	1 : Muy Alta	Fisico	1	1	1	1	1	1	1	1	1	1	1	1	12
					Financiero S/.	7,321.79	7,320.30	7,321.78	7,313.38	7,311.90	7,322.28	7,619.31	7,320.79	7,315.36	7,312.89	7,308.94	7,612.40	88,401.12

Unidad Ejecutora : 001371 - MC- MARCAHUAMACHUCO
Centro de Costo: 01.18 - UNIDAD EJECUTORA DE INVERSIONES

OEI.10 FORTALECER LA APROPIACIÓN SOCIAL Y SALVAGUARDA DEL PATRIMONIO COMO PARTE DE LA IDENTIDAD CULTURAL DE LA POBLACIÓN Y SU TERRITORIO

AEI.10.03 MECANISMOS DE ACCESO PARA LA INVESTIGACIÓN OPORTUNOS EN BENEFICIOS DE COLECTIVOS PORTADORES E INVESTIGADORES DEL PATRIMONIO CULTURAL

COD.	Actividad Operativa / Inversiones	Ubigeo	U.M.	Prioridad	Meta	PROGRAMACION												Total Anual
						1	2	3	4	5	6	7	8	9	10	11	12	
AOI00137100071	INVESTIGACIÓN ARQUEOLÓGICA-2347367	130901 : HUAMACHUCO	069 : M2	1 : Muy Alta	Fisico	0	0	0	0	309.29	370.52	602.41	488.88	570.90	0	0	0	2342
					Financiero S/.	0.00	0.00	0.00	8,925.00	27,450.00	2,251.00	100,403.40	63,620.00	73,615.00	78,806.53	0.00	0.00	355,070.93

OEI.11 OPTIMIZAR LA PREVENCIÓN DE LA AFECTACIÓN DEL PATRIMONIO CULTURAL DE LA NACIÓN

AEI.11.04 PROTECCIÓN PERMANENTE A LOS BIENES DEL PATRIMONIO CULTURAL DE LA NACIÓN A FAVOR DE LA CIUDADANÍA.

COD.	Actividad Operativa / Inversiones	Ubigeo	U.M.	Prioridad	Meta	PROGRAMACION												Total Anual
						1	2	3	4	5	6	7	8	9	10	11	12	
AOI00137100041	CONSERVACIÓN Y RESTAURACIÓN DE LAS ESTRUCTURAS ARQUEOLÓGICAS-2347367	130901 : HUAMACHUCO	069 : M2	1 : Muy Alta	Fisico	0	0	0	0	292.18	437.90	717.90	562.52	972.50	0	0	0	2983
					Financiero S/.	0.00	0.00	5,937.30	40,475.00	246,466.45	123,910.00	239,475.32	288,724.43	258,566.80	60,325.47	4,500.00	1.32	1,268,382.09
AOI00137100096	EJECUCION DE ACCIONES DE EMERGENCIA EN LOS SITIOS/MONUMENTOS ARQUEOLOGICOS DE LA JURISDICCION	130901 : HUAMACHUCO	530 : BIEN	3 : Muy Alta	Fisico	0	0	0	0	0	0	0	0	0	1	0	0	1
					Financiero S/.	0.00	0.00	0.00	0.00	0.00	0.00	0.00	24,380.00	60,116.00	65,500.00	4.00	0.00	150,000.00

OEI.13 FORTALECER LA GESTIÓN INSTITUCIONAL

AEI.13.03 GESTIÓN INSTITUCIONAL EFECTIVA DEL MINISTERIO DE CULTURA

COD.	Actividad Operativa / Inversiones	Ubigeo	U.M.	Prioridad	Meta	PROGRAMACION												Total Anual
						1	2	3	4	5	6	7	8	9	10	11	12	
AOI00137100072	GESTIÓN DEL MONUMENTO-2347367	130901 : HUAMACHUCO	060 : INFORME	1 : Muy Alta	Fisico	0	0	0	1	1	1	1	1	1	1	0	0	7
					Financiero S/.	0.00	0.00	18,000.00	0.00	4,000.00	0.00	8,000.00	4,000.00	0.00	7,632.00	0.00	0.00	41,632.00
AOI00137100073	EJECUCIÓN, CONTROL Y ORGANIZACIÓN DEL PROYECTO-2347367	130901 : HUAMACHUCO	060 : INFORME	1 : Muy Alta	Fisico	0	0	0	1	1	1	1	1	2	1	1	0	9
					Financiero S/.	0.00	0.00	48,693.00	1,760.00	37,368.47	6,766.00	106,576.90	32,386.07	23,736.54	0.00	5,340.00	2.00	262,628.98
AOI00137100099	ELABORACION DEL EXPEDIENTE TECNICO	130901 : HUAMACHUCO	054 : EXPEDIENTE TECNICO	3 : Muy Alta	Fisico	0	0	0	0	0	0	0	0	0	0	0	1	1
					Financiero S/.	0.00	0.00	0.00	0.00	0.00	0.00	0.00	0.00	0.00	0.00	0.00	40,000.00	40,000.00

Unidad Ejecutora : 001371 - MC- MARCAHUAMACHUCO
Centro de Costo: 01.09 - UNIDAD DE INTERPRETACIÓN DEL PATRIMONIO CULTURAL

OEI.10 FORTALECER LA APROPIACIÓN SOCIAL Y SALVAGUARDA DEL PATRIMONIO COMO PARTE DE LA IDENTIDAD CULTURAL DE LA POBLACIÓN Y SU TERRITORIO

AEI.10.01 SENSIBILIZACIÓN E INFORMACIÓN PERMANENTE SOBRE CONOCIMIENTOS Y PRÁCTICAS PARA LA APROPIACIÓN SOCIAL Y USO SOSTENIBLE DEL PATRIMONIO CULTURAL ORIENTADA A LA CIUDADANÍA

COD.	Actividad Operativa / Inversiones	Ubigeo	U.M.	Prioridad	Meta	PROGRAMACION												Total Anual
						1	2	3	4	5	6	7	8	9	10	11	12	
AOI00137100036	DIFUSIÓN Y PROMOCIÓN DE LA PARTICIPACIÓN CIUDADANA PARA LA VALORACIÓN Y DEFENSA DEL PATRIMONIO CULTURAL	130901 : HUAMACHUCO	259 : PERSONA INFORMADA	1 : Muy Alta	Fisico	15	30	15	0	30	15	0	0	37	30	42	0	214
					Financiero S/.	5,305.89	5,300.04	5,312.12	5,312.83	5,297.55	6,153.18	6,038.86	5,311.05	5,319.22	5,317.80	5,319.22	14,617.24	74,605.00

TOTAL FINANCIERO S/. 4,267,480.00

U.M. = Unidad de Medida.
Nota : La Prioridad se determinará en la Comisión de Planeamiento Estratégico

FIRMA

PERÚ | Ministerio de Cultura

Unidad Ejecutora 008

Proyectos Especiales

Anexo B-5
PLAN OPERATIVO INSTITUCIONAL FÍSICA Y FINANCIERA (Seguimiento)
Año : 2024

Periodo PEI : 2022 - 2027
Nivel de Gobierno : E - GOBIERNO NACIONAL
Sector : 03 - CULTURA
Pliego : 003 - M. DE CULTURA

Unidad Ejecutora : 001544 - MC - PROYECTOS ESPECIALES
Centro de Costo: 01.01 - JEFATURA DE LA UNIDAD EJECUTORA

OEI.13 FORTALECER LA GESTIÓN INSTITUCIONAL

AEI.13.03 GESTIÓN INSTITUCIONAL EFECTIVA DEL MINISTERIO DE CULTURA

COD.	Actividad Operativa / Inversiones	Ubigeo	U.M.	Prioridad	Meta	PROGRAMACION 1	2	3	4	5	6	7	8	9	10	11	12	Total Anual
AOI00154400049	CONDUCIÓN, ORIENTACIÓN Y SUPERVISIÓN DE LAS ACTIVIDADES E INVERSIONES A CARGO DE LA UE008.	150130 : SAN BORJA	001 : ACCION	1 : Muy Alta	Fisico	6	6	6	6	6	6	6	6	6	6	6	6	72
					Financiero S/.	59,088.13	57,316.59	55,672.75	47,685.14	62,833.04	68,495.47	79,442.91	64,140.22	63,260.15	60,636.68	59,906.20	79,602.72	758,080.00

Unidad Ejecutora : 001544 - MC - PROYECTOS ESPECIALES
Centro de Costo: 01.02 - OFICINA DE INVERSIONES

OEI.07 INCREMENTAR LA PARTICIPACIÓN DE LA POBLACIÓN EN BIENES; SERVICIOS Y ACTIVIDADES CULTURALES DIVERSOS.

AEI.07.06 IMPLEMENTACIÓN DE INVERSIONES EN INFRAESTRUCTURA CULTURAL

COD.	Actividad Operativa / Inversiones	Ubigeo	U.M.	Prioridad	Meta	PROGRAMACION 1	2	3	4	5	6	7	8	9	10	11	12	Total Anual
AOI00154400339	EJECUCIÓN DE OBRA - 2499924	120101 : HUANCAYO	081 : OBRA	3 : Muy Alta	Fisico	0	0	0	0	0	0	0	0	0	0	0	1	1
					Financiero S/.	0.00	0.00	0.00	0.00	0.00	0.00	0.00	0.00	0.00	0.00	0.00	904,458.00	904,458.00

OEI.10 FORTALECER LA APROPIACIÓN SOCIAL Y SALVAGUARDA DEL PATRIMONIO COMO PARTE DE LA IDENTIDAD CULTURAL DE LA POBLACIÓN Y SU TERRITORIO

AEI.10.01 SENSIBILIZACIÓN E INFORMACIÓN PERMANENTE SOBRE CONOCIMIENTOS Y PRÁCTICAS PARA LA APROPIACIÓN SOCIAL Y USO SOSTENIBLE DEL PATRIMONIO CULTURAL ORIENTADA A LA CIUDADANÍA

COD.	Actividad Operativa / Inversiones	Ubigeo	U.M.	Prioridad	Meta	PROGRAMACION 1	2	3	4	5	6	7	8	9	10	11	12	Total Anual
AOI00154400314	CREACION DE SERVICIOS DE INTERPRETACIÓN CULTURAL ASOCIADOS AL CEVICHE - 2446487	150130 : SAN BORJA	036 : DOCUMENTO	1 : Muy Alta	Fisico	0	0	0	0	0	1	0	0	0	0	0	1	2
					Financiero S/.	0.00	0.00	0.00	0.00	0.00	0.00	0.00	0.00	0.00	0.00	0.00	10.00	10.00

OEI.10 FORTALECER LA APROPIACIÓN SOCIAL Y SALVAGUARDA DEL PATRIMONIO COMO PARTE DE LA IDENTIDAD CULTURAL DE LA POBLACIÓN Y SU TERRITORIO

AEI.10.02 FORTALECIMIENTO PERMANENTE DE CAPACIDADES DE LOS AGENTES; ORGANIZACIONES; MEDIADORES Y EDUCADORES EN LA PROMOCIÓN DEL PATRIMONIO CULTURAL

COD.	Actividad Operativa / Inversiones	Ubigeo	U.M.	Prioridad	Meta	PROGRAMACION 1	2	3	4	5	6	7	8	9	10	11	12	Total Anual
AOI00154400136	IMPLEMENTACIÓN DE FONDOS CULTURALES CONCURSABLES EN MARCO DE LA PROMOCIÓN CULTURAL DEL PATRIMONIO CULTURAL - 2459183	150128 : RIMAC	036 : DOCUMENTO	1 : Muy Alta	Fisico	2	2	0	0	0	1	5	0	0	1	0	2	13
					Financiero S/.	118,354.00	92,381.80	51,812.00	116,824.40	136,289.00	94,506.00	497,435.50	100,628.15	74,719.80	62,553.30	15,500.00	1,090,885.05	2,451,889.00
AOI00154400300	FORTALECIMIENTO DE CAPACIDADES LOCALES PARA LA CONSERVACIÓN Y EL MATENIMIENTO DEL PATRIMONIO CULTURAL - 2459198	050101 : AYACUCHO	227 : CAPACITACION	1 : Muy Alta	Fisico	2	2	0	1	0	0	0	0	0	1	1	1	8
					Financiero S/.	0.00	0.00	0.00	154,875.00	0.00	0.00	0.00	12,000.00	12,000.00	12,000.00	0.00	50,666.00	241,541.00
AOI00154400307	IMPLEMENTACIÓN DE TALLERES DE METODOLOGÍA - 2459183	150128 : RIMAC	486 : TALLER	1 : Muy Alta	Fisico	0	0	0	0	0	1	1	1	1	0	0	0	4
					Financiero S/.	0.00	166,875.00	6,000.00	154,875.00	0.00	0.00	0.00	12,000.00	12,000.00	12,000.00	0.00	57,913.00	421,663.00
AOI00154400308	IMPLEMENTACIÓN DE UN SISTEMA DE INFORMACIÓN 2459183 - RÍMAC	150130 : SAN BORJA	108 : SISTEMA	1 : Muy Alta	Fisico	0	0	0	0	0	0	0	0	0	0	1	0	1
					Financiero S/.	0.00	0.00	0.00	12,000.00	6,000.00	0.00	0.00	0.00	0.00	0.00	12,000.00	141,023.00	171,023.00
AOI00154400316	CAPACITACIÓN EN HERRAMIENTAS METODOLÓGICAS EN EL MARCO DE LA PROMOCIÓN DEL PATRIMONIO CULTURAL - 2459198	150130 : SAN BORJA	227 : CAPACITACION	1 : Muy Alta	Fisico	0	0	0	0	0	0	0	0	0	0	0	1	1
					Financiero S/.	78,700.40	89,156.20	0.00	103,455.02	80,330.00	83,567.00	85,609.78	127,102.00	123,189.98	66,081.65	22,200.00	559,452.02	1,418,844.05
AOI00154400317	IMPLEMENTACIÓN DE FONDOS CULTURALES CONCURSABLES EN MARCO DE LA PROMOCIÓN CULTURAL DEL PATRIMONIO CULTURAL - 2459198	150130 : SAN BORJA	036 : DOCUMENTO	1 : Muy Alta	Fisico	3	3	0	0	0	1	7	0	0	1	0	1	16
					Financiero S/.	0.00	0.00	0.00	26,000.00	10,500.00	40,500.00	495,322.72	0.00	0.00	21,500.00	10,500.00	10,500.00	614,822.72

OEI.11 OPTIMIZAR LA PREVENCIÓN DE LA AFECTACIÓN DEL PATRIMONIO CULTURAL DE LA NACIÓN

AEI.11.04 PROTECCIÓN PERMANENTE A LOS BIENES DEL PATRIMONIO CULTURAL DE LA NACIÓN A FAVOR DE LA CIUDADANÍA.

COD.	Actividad Operativa / Inversiones	Ubigeo	U.M.	Prioridad	Meta	PROGRAMACION 1	2	3	4	5	6	7	8	9	10	11	12	Total Anual
AOI00154400163	EJECUCIÓN DE OBRAS - 2459198	050101 : AYACUCHO	081 : OBRA	1 : Muy Alta	Fisico	0	0	0	0	0	0	0	0	0	0	0	1	1
					Financiero S/.	0.00	0.00	0.00	0.00	0.00	0.00	0.00	0.00	0.00	0.00	0.00	100,000.00	100,000.00
AOI00154400295	REPARACIÓN INFRAESTRUCTURA CULTURAL - 2545052	010109 : LA JALCA	081 : OBRA	1 : Muy Alta	Fisico	0	0	0	0	0	0	0	0	0	0	0	1	1
					Financiero S/.	0.00	5,400.00	0.00	0.00	166,862.06	420,819.53	128,821.03	73,529.40	125,488.39	22,982.45	11,600.00	130,541.14	1,086,044.00
AOI00154400305	REPARACIÓN DE INFRAESTRUCTURA CULTURAL - 2456689	050101 : AYACUCHO	081 : OBRA	1 : Muy Alta	Fisico	0	0	0	0	0	0	0	0	0	0	0	1	1
					Financiero S/.	223,730.85	12,427.30	15,002.29	45,320.63	3,200.00	52,639.35	221,700.00	4,100.00	0.00	0.00	0.00	38,807.58	616,928.00
AOI00154400315	REPARACIÓN DE INFRAESTRUCTURA CULTURAL - 2456690	150130 : SAN BORJA	081 : OBRA	1 : Muy Alta	Fisico	0	0	0	0	0	0	0	0	0	0	1	0	1
					Financiero S/.	260,130.47	315,197.57	258,945.54	492,195.53	459,772.59	486,339.08	204,238.71	275,479.48	55,603.37	0.00	29,752.01	23,245.65	2,860,900.00
AOI00154400323	ADQUISICIÓN DE MOBILIARIO Y EQUIPAMIENTO PARA LA CONSERVACIÓN - 2251549	150130 : SAN BORJA	036 : DOCUMENTO	1 : Muy Alta	Fisico	0	0	0	0	0	0	0	0	0	0	0	1	1
					Financiero S/.	0.00	0.00	0.00	0.00	0.00	0.00	0.00	0.00	2,664,000.00	0.00	0.00	0.00	2,664,000.00
AOI00154400341	EJECUCIÓN DE OBRA - 2497501	150101 : LIMA	081 : OBRA	3 : Muy Alta	Fisico	0	0	0	0	0	0	0	0	0	0	0	1	1
					Financiero S/.	0.00	0.00	0.00	0.00	0.00	0.00	0.00	0.00	0.00	0.00	0.00	16,011.00	16,011.00
AOI00154400344	EJECUCIÓN DE OBRA - 2627484	150130 : SAN BORJA	081 : OBRA	3 : Muy Alta	Fisico	0	0	0	0	0	0	0	0	0	0	0	1	1
					Financiero S/.	0.00	0.00	0.00	0.00	0.00	0.00	0.00	0.00	0.00	0.00	0.00	11.00	11.00

OEI.13 FORTALECER LA GESTIÓN INSTITUCIONAL

AEI.13.03 GESTIÓN INSTITUCIONAL EFECTIVA DEL MINISTERIO DE CULTURA

COD.	Actividad Operativa / Inversiones	Ubigeo	U.M.	Prioridad	Meta	PROGRAMACION 1	2	3	4	5	6	7	8	9	10	11	12	Total Anual
AOI00154400151	ELABORACIÓN DEL GUION PARA LA EXPOSICIÓN PERMANENTE - 2251549	150119 : LURIN	036 : DOCUMENTO	1 : Muy Alta	Fisico	1	0	2	1	0	0	0	0	0	0	0	0	4
					Financiero S/.	98,180.72	0.00	0.00	0.00	0.00	0.00	0.00	0.00	0.00	230,141.63	24,200.00	104,900.65	457,423.00
AOI00154400172	ELABORACIÓN DE EXPEDIENTE TÉCNICO FACHADA CIVILES Y RELIGIOSAS - 2459183	150128 : RIMAC	054 : EXPEDIENTE TECNICO	1 : Muy Alta	Fisico	0	0	0	0	0	0	0	0	0	0	0	4	4
					Financiero S/.	0.00	15,000.00	24,000.00	10,000.00	53,000.00	47,000.00	32,500.00	94,750.00	66,000.00	91,296.70	25,500.00	431,794.30	890,841.00
AOI00154400174	ELABORACIÓN DE EXPEDIENTE TÉCNICO DE FACHADA CIVILES Y RELIGIOSAS - 2459198	050101 : AYACUCHO	054 : EXPEDIENTE TECNICO	1 : Muy Alta	Fisico	0	0	0	0	0	0	0	0	0	0	0	7	7
					Financiero S/.	0.00	15,000.00	16,000.00	18,500.00	59,000.00	113,846.79	41,000.00	472,219.00	74,500.00	151,964.09	37,857.61	1,953,293.51	2,953,181.00
AOI00154400176	SUPERVISION DE OBRA - 2459198	050101 : AYACUCHO	109 : SUPERVISION	2 : Alta	Fisico	0	0	0	0	2	2	0	0	0	0	0	1	5
					Financiero S/.	0.00	0.00	0.00	0.00	0.00	0.00	0.00	0.00	0.00	0.00	0.00	20,339.00	20,339.00
AOI00154400192	GESTIÓN DEL PROYECTO - 2498352	010101 : CHACHAPOYAS	036 : DOCUMENTO	2 : Alta	Fisico	1	0	1	0	0	1	0	1	1	0	0	1	6
					Financiero S/.	6,600.00	0.00	2,970.00	0.00	0.00	0.00	0.00	9,000.00	6,500.00	6,500.00	2,376.00	27,676.00	61,622.00
AOI00154400205	GESTIÓN DEL PROYECTO - 2405534	150137 : SANTA ANITA	036 : DOCUMENTO	2 : Alta	Fisico	0	0	0	0	0	0	0	1	0	0	0	1	2
					Financiero S/.	0.00	0.00	0.00	0.00	0.00	0.00	4,000.00	0.00	5,500.00	5,500.00	8,000.00	0.00	23,000.00
AOI00154400207	GESTIÓN DEL PROYECTO - 2506071	150106 : CARABAYLLO	036 : DOCUMENTO	2 : Alta	Fisico	0	0	1	0	1	1	1	1	1	1	1	1	9
					Financiero S/.	0.00	0.00	2,970.00	0.00	0.00	0.00	4,000.00	0.00	9,500.00	31,766.67	14,666.67	47,666.66	110,570.00
AOI00154400290	ELABORACION DEL EXPEDIENTE TECNICO 2251549	150119 : LURIN	054 : EXPEDIENTE TECNICO	1 : Muy Alta	Fisico	0	0	0	0	0	0	0	0	0	1	0	0	1
					Financiero S/.	0.00	0.00	0.00	0.00	0.00	0.00	12,330.00	12,330.00	16,440.00	0.00	0.00	0.00	41,100.00
AOI00154400296	SUPERVISION DE OBRA - 2405534	150137 : SANTA ANITA	109 : SUPERVISION	1 : Muy Alta	Fisico	0	0	0	0	0	0	0	0	0	0	0	1	1
					Financiero S/.	0.00	0.00	0.00	0.00	0.00	0.00	0.00	0.00	0.00	0.00	0.00	10.00	10.00
AOI00154400297	EJECUCIÓN DE OBRA - 2405534	150137 : SANTA ANITA	081 : OBRA	1 : Muy Alta	Fisico	0	0	0	0	0	0	0	0	0	0	0	1	1
					Financiero S/.	0.00	3,199.99	0.00	0.00	0.00	0.00	0.00	0.00	0.00	0.00	0.00	28.01	3,228.00
AOI00154400298	GESTIÓN DEL PROYECTO - 2151618	010101 : CHACHAPOYAS	036 : DOCUMENTO	1 : Muy Alta	Fisico	1	0	0	1	0	1	0	0	0	0	0	1	4
					Financiero S/.	6,120.00	0.00	2,106.22	5,725.90	2,004.44	0.00	4,617.96	5,210.45	0.00	3,333.33	3,333.33	7,343.37	39,795.00

AOI00154400302	ADQUISICIÓN DE EQUIPAMIENTO PARA ESCUELA TALLERES - 2459198	050101 : AYACUCHO	615 : KIT	1 : Muy Alta	Fisico	0	0	0	0	0	0	0	0	0	0	0	1	1
					Financiero S/.	0.00	0.00	0.00	0.00	0.00	0.00	0.00	0.00	0.00	0.00	0.00	34,030.00	34,030.00
AOI00154400310	ELABORACIÓN DE BASES DE DATOS EN EL MARCO DEL FORTALECIMIENTO DE LA GOBERNANZA - 2459183	150130 : SAN BORJA	233 : BASE DE DATOS	1 : Muy Alta	Fisico	0	0	0	0	0	0	0	0	0	0	0	1	1
					Financiero S/.	0.00	0.00	6,000.00	0.00	0.00	12,000.00	12,000.00	0.00	0.00	0.00	0.00	50,000.00	80,000.00
AOI00154400311	GESTIÓN DEL PROYECTO - 2499924	150130 : SAN BORJA	036 : DOCUMENTO	1 : Muy Alta	Fisico	0	1	0	1	1	1	0	0	0	0	0	2	6
					Financiero S/.	3,400.00	3,200.00	0.00	3,400.00	0.00	4,000.00	8,410.24	10,828.00	8,075.01	7,159.01	13,014.17	85,884.57	147,371.00
AOI00154400312	GESTIÓN, SUPERVISIÓN, MONITOREO Y EVALUACIÓN DE LA CARTERA DE INVERSIONES A CARGO DE LA UE008	150130 : SAN BORJA	036 : DOCUMENTO	1 : Muy Alta	Fisico	3	7	13	14	13	13	14	13	17	18	13	10	148
					Financiero S/.	147,755.64	168,896.40	147,638.58	162,012.76	162,891.18	154,489.99	171,181.44	167,621.78	180,486.65	183,527.82	170,389.20	213,918.56	2,030,810.00
AOI00154400313	GESTIÓN DEL PROGRAMA - 2313253	150130 : SAN BORJA	036 : DOCUMENTO	1 : Muy Alta	Fisico	0	1	1	1	1	1	1	1	1	1	1	1	11
					Financiero S/.	412,133.00	468,996.85	410,406.38	441,684.73	445,986.68	370,811.42	327,004.93	401,498.17	358,190.95	528,336.02	314,192.22	642,738.65	5,121,980.00
AOI00154400318	ELABORACIÓN DE ESTUDIOS EN MARCO DE LA PROMOCIÓN CULTURAL DEL PATRIMONIO CULTURAL - 2459198	150130 : SAN BORJA	046 : ESTUDIO	1 : Muy Alta	Fisico	0	0	0	0	0	0	0	0	0	0	0	1	1
					Financiero S/.	0.00	0.00	39,302.00	0.00	15,000.00	0.00	0.00	0.00	0.00	0.00	0.00	345,804.23	400,106.23
AOI00154400319	ELABORACIÓN DE BASES DE DATOS EN EL MARCO DEL FORTALECIMIENTO DE LA GOBERNANZA - 2459198	150130 : SAN BORJA	233 : BASE DE DATOS	1 : Muy Alta	Fisico	0	0	0	0	0	0	0	0	1	0	0	0	1
					Financiero S/.	0.00	92,925.00	0.00	0.00	6,000.00	12,000.00	12,000.00	0.00	0.00	0.00	12,000.00	138,470.00	273,395.00
AOI00154400322	GESTIÓN DEL PROYECTO - 2251549	150130 : SAN BORJA	036 : DOCUMENTO	1 : Muy Alta	Fisico	3	4	4	5	5	5	4	4	4	4	4	4	50
					Financiero S/.	319,241.69	606,112.88	495,858.62	437,037.79	491,053.85	581,715.28	532,958.03	465,719.64	375,797.62	247,894.55	514,876.73	1,032,747.32	6,101,014.00
AOI00154400326	GESTION DEL PROYECTO - 2320691	150121 : PUEBLO LIBRE	036 : DOCUMENTO	3 : Muy Alta	Fisico	1	1	1	1	1	1	1	1	1	1	1	1	12
					Financiero S/.	13,875.00	22,815.00	16,750.00	7,000.00	12,000.00	9,500.00	2,500.00	18,000.00	20,472.96	38,004.00	37,804.00	48,720.04	247,441.00
AOI00154400327	ELABORACIÓN DE EXPEDIENTE TÉCNICO -2320691	150121 : PUEBLO LIBRE	054 : EXPEDIENTE TECNICO	3 : Muy Alta	Fisico	0	1	0	0	0	0	0	0	0	0	0	1	2
					Financiero S/.	0.00	0.00	134,992.00	0.00	0.00	0.00	0.00	0.00	0.00	0.00	20,000.00	20,500.00	175,492.00
AOI00154400328	IMPLEMENTACIÓN DEL PLAN DE CONTINGENCIA-2320691	150121 : PUEBLO LIBRE	036 : DOCUMENTO	3 : Muy Alta	Fisico	0	0	0	1	0	0	0	0	1	1	1	1	5
					Financiero S/.	0.00	0.00	0.00	0.00	0.00	0.00	0.00	37,400.00	0.00	0.00	26,521.00	6,439,990.00	6,503,911.00
AOI00154400329	ELABORACIÓN DEL PROGRAMA DE DIFUSIÓN Y COMUNICACIONES - 2251549	150119 : LURIN	036 : DOCUMENTO	3 : Muy Alta	Fisico	0	0	1	0	0	0	0	0	0	0	0	0	1
					Financiero S/.	0.00	0.00	0.00	0.00	0.00	0.00	0.00	0.00	0.00	0.00	0.00	10.00	10.00
AOI00154400330	ELABORACIÓN DE EXPEDIENTE TÉCNICO - 2506071	150106 : CARABAYLLO	054 : EXPEDIENTE TECNICO	3 : Muy Alta	Fisico	0	0	0	0	0	0	0	0	0	0	0	1	1
					Financiero S/.	0.00	0.00	0.00	0.00	0.00	1,450.00	58,289.94	5,800.00	0.00	0.00	0.00	7,260.06	72,800.00
AOI00154400331	GESTION DEL PROYECTO 2498131	150130 : SAN BORJA	036 : DOCUMENTO	3 : Muy Alta	Fisico	1	0	0	1	0	0	0	0	0	0	1	1	4
					Financiero S/.	0.00	6,800.00	0.00	0.00	0.00	0.00	6,500.00	13,500.00	7,000.00	5,000.00	2,376.00	7,624.00	48,800.00
AOI00154400333	ELABORACIÓN DE EXPEDIENTE TECNICO - 2151618	010101 : CHACHAPOYAS	054 : EXPEDIENTE TECNICO	3 : Muy Alta	Fisico	0	0	0	0	0	0	0	0	0	0	0	1	1
					Financiero S/.	0.00	0.00	0.00	0.00	0.00	0.00	0.00	0.00	0.00	0.00	0.00	455,074.00	455,074.00
AOI00154400334	IMPLEMENTACION DE CONTROL CONCURRENTE - 2320691	150121 : PUEBLO LIBRE	036 : DOCUMENTO	3 : Muy Alta	Fisico	0	0	0	0	0	1	0	0	0	0	0	0	1
					Financiero S/.	0.00	0.00	0.00	0.00	0.00	39,804.87	0.00	0.00	0.00	0.00	0.00	0.13	39,805.00
AOI00154400335	ELABORACIÓN DE EXPEDIENTE TÉCNICO - 2405534	150137 : SANTA ANITA	054 : EXPEDIENTE TECNICO	3 : Muy Alta	Fisico	0	0	0	0	0	0	0	0	1	0	0	0	1
					Financiero S/.	0.00	0.00	0.00	0.00	0.00	0.00	0.00	0.00	0.00	0.00	0.00	10.00	10.00
AOI00154400336	ELABORACIÓN DE EXPEDIENTE TÉCNICO - 2456689	050108 : QUINUA	054 : EXPEDIENTE TECNICO	3 : Muy Alta	Fisico	0	0	0	0	0	0	0	0	0	0	0	1	1
					Financiero S/.	0.00	0.00	0.00	0.00	0.00	0.00	0.00	0.00	0.00	0.00	0.00	10.00	10.00
AOI00154400338	SUPERVISIÓN DE OBRA - 2499924	120101 : HUANCAYO	036 : DOCUMENTO	3 : Muy Alta	Fisico	0	0	0	0	0	0	0	0	0	0	0	1	1
					Financiero S/.	0.00	0.00	0.00	0.00	0.00	0.00	0.00	0.00	0.00	0.00	0.00	5,992.00	5,992.00
AOI00154400340	ELABORACIÓN DE EXPEDIENTE TECNICO - 2626352	150119 : LURIN	054 : EXPEDIENTE TECNICO	3 : Muy Alta	Fisico	0	0	0	0	0	0	0	0	0	0	0	1	1
					Financiero S/.	0.00	0.00	0.00	0.00	0.00	0.00	0.00	0.00	0.00	0.00	0.00	41,200.00	41,200.00
AOI00154400343	MOBILIARIO Y EQUIPAMIENTO - 2627484	150130 : SAN BORJA	036 : DOCUMENTO	3 : Muy Alta	Fisico	0	0	0	0	0	0	0	0	0	0	1	1	2
					Financiero S/.	0.00	0.00	0.00	0.00	0.00	0.00	0.00	0.00	0.00	0.00	0.00	12.00	12.00
AOI00154400345	GESTIÓN DEL PROYECTO - 2446487	150130 : SAN BORJA	036 : DOCUMENTO	3 : Muy Alta	Fisico	0	0	0	0	0	0	0	0	1	0	0	0	1
					Financiero S/.	0.00	0.00	0.00	0.00	0.00	0.00	0.00	0.00	20,000.00	0.00	0.00	0.00	20,000.00
AOI00154400346	GESTIÓN DEL PROYECTO - 2233917	150121 : PUEBLO LIBRE	036 : DOCUMENTO	3 : Muy Alta	Fisico	0	0	0	0	0	0	0	1	1	1	1	1	5
					Financiero S/.	0.00	0.00	0.00	0.00	0.00	0.00	0.00	103,011.06	6,400.00	16,900.00	3,000.00	5,700.94	135,012.00
AOI00154400348	ADQUISIÓN DE MOBILIARIO Y EQUIPAMIENTO PARA OGETIC - 2654593	150130 : SAN BORJA	036 : DOCUMENTO	3 : Muy Alta	Fisico	0	0	0	0	0	0	0	0	0	0	1	1	2
					Financiero S/.	0.00	0.00	0.00	0.00	0.00	0.00	0.00	0.00	0.00	0.00	55,183.99	476,674.01	531,858.00
AOI00154400349	ADQUISIÓN DE MOBILIARIO Y EQUIPAMIENTO PARA LA UE008 - 2654712	150130 : SAN BORJA	036 : DOCUMENTO	3 : Muy Alta	Fisico	0	0	0	0	0	0	0	0	0	0	0	1	1
					Financiero S/.	0.00	0.00	0.00	0.00	0.00	0.00	0.00	0.00	0.00	23,146.58	143,487.35	729,390.07	896,024.00
AOI00154400350	ELABORACIÓN DE EXPEDIENTE TÉCNICO - 2469016	150806 : HUAURA	054 : EXPEDIENTE TECNICO	3 : Muy Alta	Fisico	0	0	0	0	0	0	0	0	0	0	0	1	1
					Financiero S/.	0.00	0.00	0.00	0.00	0.00	0.00	0.00	0.00	0.00	0.00	0.00	37,000.00	37,000.00
AOI00154400351	GESTION DEL PROYECTO - 2469016	150806 : HUAURA	036 : DOCUMENTO	3 : Muy Alta	Fisico	0	0	0	0	0	0	0	0	0	0	0	1	1
					Financiero S/.	0.00	0.00	0.00	0.00	0.00	0.00	0.00	0.00	0.00	0.00	0.00	5,000.00	5,000.00

Unidad Ejecutora : 001544 - MC - PROYECTOS ESPECIALES
Centro de Costo: 01.03 - OFICINA DE PLANIFICACIÓN Y PRESUPUESTO

OEI.13 FORTALECER LA GESTIÓN INSTITUCIONAL

AEI.13.03 GESTIÓN INSTITUCIONAL EFECTIVA DEL MINISTERIO DE CULTURA

COD.	Actividad Operativa / Inversiones	Ubigeo	U.M.	Prioridad	Meta	PROGRAMACION 1	2	3	4	5	6	7	8	9	10	11	12	Total Anual
AOI00154400050	PROGRAMACION, FORMULACION, SEGUIMIENTO, EVALUACION Y CONCILIACION DEL PRESUPUESTO DE LA UNIDAD EJECUTORA 008	150130 : SAN BORJA	001 : ACCION	1 : Muy Alta	Fisico	4	6	4	5	4	4	4	5	4	4	4	6	54
					Financiero S/.	17,642.48	17,645.54	17,594.54	17,645.54	17,628.20	17,626.16	18,231.26	17,628.71	17,643.50	17,626.16	17,583.83	18,247.08	212,743.00

Unidad Ejecutora : 001544 - MC - PROYECTOS ESPECIALES
Centro de Costo: 01.04 - OFICINA DE ADMINISTRACIÓN

OEI.13 FORTALECER LA GESTIÓN INSTITUCIONAL

AEI.13.03 GESTIÓN INSTITUCIONAL EFECTIVA DEL MINISTERIO DE CULTURA

COD.	Actividad Operativa / Inversiones	Ubigeo	U.M.	Prioridad	Meta	PROGRAMACION 1	2	3	4	5	6	7	8	9	10	11	12	Total Anual
AOI00154400051	GESTIÓN DE LOS SISTEMAS ADMINISTRATIVOS DE TESORERIA, CONTABILIDAD, RECURSOS HUMANOS, ABASTECIMIENTO Y SERVICIOS GENERALES Y DE LOS BIENES PATRIMONIALES DE LA UE008	150130 : SAN BORJA	001 : ACCION	1 : Muy Alta	Fisico	18	18	19	18	19	19	18	19	18	18	19	19	222
					Financiero S/.	150,605.10	166,870.69	184,326.82	176,967.44	189,400.57	189,961.46	144,901.36	181,047.68	180,580.39	190,148.47	239,861.74	325,504.28	2,320,176.00
AOI00154400347	ENTREGA DE BONO EXTRAORDINARIO	150130 : SAN BORJA	001 : ACCION	3 : Muy Alta	Fisico	0	0	0	0	0	0	0	1	0	0	0	0	1
					Financiero S/.	0.00	0.00	0.00	0.00	0.00	0.00	0.00	8,140.00	0.00	0.00	0.00	0.00	8,140.00

Unidad Ejecutora : 001544 - MC - PROYECTOS ESPECIALES
Centro de Costo: 01.05 - OFICINA DE ASESORÍA TÉCNICA Y LEGAL

OEI.13 FORTALECER LA GESTIÓN INSTITUCIONAL

AEI.13.03 GESTIÓN INSTITUCIONAL EFECTIVA DEL MINISTERIO DE CULTURA

COD.	Actividad Operativa / Inversiones	Ubigeo	U.M.	Prioridad	Meta	PROGRAMACION 1	2	3	4	5	6	7	8	9	10	11	12	Total Anual
AOI00154400052	EMISIÓN DE OPINIÓN Y ASESORAMIENTO SOBRE ASPECTOS DE CARÁCTER LEGAL A LA JEFATURA Y OFICINAS DE LA UNIDAD EJECUTORA 008-PROYECTOS ESPECIALES, ANALIZANDO Y SISTEMATIZANDO LA INFORMACIÓN JURÍDICA, ASÍ COMO PROPONER DOCUMENTOS NORMATIVOS.	150130 : SAN BORJA	001 : ACCION	1 : Muy Alta	Fisico	3	3	3	3	3	3	3	3	3	3	3	3	36
					Financiero S/.	34,403.78	34,376.23	34,388.55	34,434.23	26,722.42	20,617.99	21,204.94	20,574.49	20,588.26	20,621.61	16,208.34	30,777.16	314,918.00
AOI00154400324	SEGUIMIENTO DE IMPLEMENTACIÓN DE RECOMENDACIONES DE LOS INFORMES DE SERVICIO DE CONTROL POSTERIOR Y SITUACIONES ADVERSAS DE LOS SERVICIOS CONTROL SIMULTÁNEO.	150130 : SAN BORJA	036 : DOCUMENTO	3 : Muy Alta	Fisico	0	1	1	1	1	0	0	0	0	0	0	0	4
					Financiero S/.	0.00	10,000.00	10,000.00	10,000.00	10,000.00	0.00	0.00	0.00	0.00	0.00	0.00	0.00	40,000.00

TOTAL FINANCIERO S/. 45,227,468.00

U.M. = Unidad de Medida.
Nota : La Prioridad se determinará en la Comisión de Planeamiento Estratégico

FIRMA

PERÚ | Ministerio de Cultura

Unidad Ejecutora 009

La Libertad

Anexo B-5
PLAN OPERATIVO INSTITUCIONAL FÍSICA Y FINANCIERA (Seguimiento)
Año : 2024

Periodo PEI : 2022 - 2027
Nivel de Gobierno : E - GOBIERNO NACIONAL
Sector : 03 - CULTURA
Pliego : 003 - M. DE CULTURA

Unidad Ejecutora : 001628 - MC - LA LIBERTAD
Centro de Costo: 1.1 - DESPACHO DE LA DIRECCIÓN DESCONCENTRADA DE CULTURA LA LIBERTAD

OEI.13 FORTALECER LA GESTIÓN INSTITUCIONAL

AEI.13.03 GESTIÓN INSTITUCIONAL EFECTIVA DEL MINISTERIO DE CULTURA

COD.	Actividad Operativa / Inversiones	Ubigeo	U.M.	Prioridad	Meta	PROGRAMACION 1	2	3	4	5	6	7	8	9	10	11	12	Total Anual
AOI00162800099	GESTIÓN DE LA ADMINISTRACIÓN GENERAL DE LA DIRECCIÓN DESCONCENTRADA DE CULTURA LA LIBERTAD Y DEL PROYECTO ESPECIAL COMPLEJO ARQUEOLÓGICO CHAN CHAN	130101 : TRUJILLO	001 : ACCION	1 : Muy Alta	Fisico	1	1	1	1	1	1	1	1	1	1	1	1	12
					Financiero S/.	21,467.11	28,360.72	30,756.88	25,452.11	29,536.93	26,920.72	36,656.53	34,053.10	33,967.02	38,748.11	32,380.39	55,090.38	393,390.00

Unidad Ejecutora : 001628 - MC - LA LIBERTAD
Centro de Costo: 1.2 - SUB DIRECCIÓN

OEI.01 INCREMENTAR LA PRESTACIÓN DE SERVICIOS CON PERTINENCIA CULTURAL Y LINGÜÍSTICA HACIA LOS PUEBLOS INDÍGENAS U ORIGINARIOS Y EL PUEBLO AFROPERUANO.

AEI.01.04 ASISTENCIA TÉCNICA PERMANENTE EN LA INCORPORACIÓN DEL ENFOQUE INTERCULTURAL PARA LA PROVISIÓN DE SERVICIOS PÚBLICOS DIRIGIDO A LOS TRES NIVELES DE GOBIERNO.

COD.	Actividad Operativa / Inversiones	Ubigeo	U.M.	Prioridad	Meta	PROGRAMACION 1	2	3	4	5	6	7	8	9	10	11	12	Total Anual
AOI00162800131	FORTALECIMIENTO DE CAPACIDADES EN INTERCULTURALIDAD PARA LA GENERACIÓN DE SERVICIOS PÚBLICOS CON PERTINENCIA CULTURAL EN LA REGIÓN	130101 : TRUJILLO	088 : PERSONA CAPACITADA	1 : Muy Alta	Fisico	0	100	60	0	25	25	25	117	25	25	0	0	402
					Financiero S/.	4,968.98	4,732.98	4,815.93	4,569.23	6,129.23	5,131.28	4,868.52	4,569.28	4,569.28	4,659.28	4,567.66	6,600.35	60,182.00

OEI.07 INCREMENTAR LA PARTICIPACIÓN DE LA POBLACIÓN EN BIENES; SERVICIOS Y ACTIVIDADES CULTURALES DIVERSOS.

AEI.07.02 PROGRAMAS DE FORMACIÓN DE CAPACIDADES EN LENGUAJES ARTÍSTICOS CULTURALES IMPLEMENTADOS DIRIGIDOS A LA POBLACIÓN

COD.	Actividad Operativa / Inversiones	Ubigeo	U.M.	Prioridad	Meta	PROGRAMACION 1	2	3	4	5	6	7	8	9	10	11	12	Total Anual
AOI00162800115	PROMOCIÓN DEL ACCESO Y DISFRUTE DEL ARTE A TRAVÉS DE TALLERES PARA LA POBLACIÓN	130101 : TRUJILLO	010 : BENEFICIARIO	1 : Muy Alta	Fisico	0	200	0	0	0	0	0	0	0	0	0	720	920
					Financiero S/.	20,624.51	19,781.51	28,374.75	19,022.86	18,935.70	22,637.16	21,708.70	27,177.71	21,213.41	23,726.60	22,646.74	80,555.77	326,405.42

OEI.07 INCREMENTAR LA PARTICIPACIÓN DE LA POBLACIÓN EN BIENES; SERVICIOS Y ACTIVIDADES CULTURALES DIVERSOS.

AEI.07.04 ESPECTÁCULOS ARTÍSTICOS Y CULTURALES DIVERSOS Y ACCESIBLES A LA POBLACIÓN

COD.	Actividad Operativa / Inversiones	Ubigeo	U.M.	Prioridad	Meta	PROGRAMACION 1	2	3	4	5	6	7	8	9	10	11	12	Total Anual
AOI00162800117	PRESENTACIÓN ARTÍSTICA DE ELENCOS REGIONALES	130101 : TRUJILLO	010 : BENEFICIARIO	1 : Muy Alta	Fisico	0	350	1150	1650	1150	1150	1600	9000	1250	2058	900	12163	32421
					Financiero S/.	299,389.08	287,778.95	284,572.02	290,276.46	787,788.03	397,324.96	421,568.54	432,857.38	412,787.14	435,682.57	427,392.90	488,788.97	4,966,207.00
AOI00162800212	PROMOCIÓN DE FESTIVALES, CONCIERTOS, EXPOSICIONES, EXHIBICIONES EN INDUSTRIAS CULTURALES PARA LA POBLACIÓN	130101 : TRUJILLO	010 : BENEFICIARIO	1 : Muy Alta	Fisico	0	0	200	200	0	0	0	100	100	0	200	0	800
					Financiero S/.	1,242.19	1,240.23	1,239.93	3,228.23	3,715.41	1,241.61	3,629.90	3,716.12	1,240.63	1,393.69	3,791.37	35,267.27	60,946.58

OEI.10 FORTALECER LA APROPIACIÓN SOCIAL Y SALVAGUARDA DEL PATRIMONIO COMO PARTE DE LA IDENTIDAD CULTURAL DE LA POBLACIÓN Y SU TERRITORIO

AEI.10.01 SENSIBILIZACIÓN E INFORMACIÓN PERMANENTE SOBRE CONOCIMIENTOS Y PRÁCTICAS PARA LA APROPIACIÓN SOCIAL Y USO SOSTENIBLE DEL PATRIMONIO CULTURAL ORIENTADA A LA CIUDADANÍA

COD.	Actividad Operativa / Inversiones	Ubigeo	U.M.	Prioridad	Meta	PROGRAMACION 1	2	3	4	5	6	7	8	9	10	11	12	Total Anual
AOI00162800121	PROMOCION DEL PATRIMONIO CULTURAL INMATERIAL	130101 : TRUJILLO	363 : ACTIVIDAD EFECTUADA	1 : Muy Alta	Fisico	0	0	0	0	0	0	0	0	0	0	0	1	1
					Financiero S/.	0.00	0.00	0.00	0.00	50.80	0.00	0.00	0.00	0.00	0.00	0.00	41,247.20	41,298.00
AOI00162800130	DIFUSIÓN Y PROMOCIÓN DE LA PARTICIPACIÓN CIUDADANA PARA LA VALORACIÓN Y DEFENSA DEL PATRIMONIO CULTURAL..	130101 : TRUJILLO	259 : PERSONA INFORMADA	1 : Muy Alta	Fisico	1050	1050	1050	1050	1550	1550	1550	2600	1850	1550	1879	3550	20279
					Financiero S/.	0.00	2,440.00	0.00	0.00	350.00	596.00	596.00	1,059.33	246.00	9,416.00	9,416.00	20,696.67	44,816.00
AOI00162800136	DIFUSIÓN Y PROMOCIÓN DE LA PARTICIPACIÓN CIUDADANA PARA LA VALORACIÓN Y DEFENSA DEL PATRIMONIO CULTURAL...	130101 : TRUJILLO	259 : PERSONA INFORMADA	1 : Muy Alta	Fisico	0	20	0	0	100	0	0	0	0	0	20	0	140
					Financiero S/.	0.00	0.00	0.00	0.00	0.00	90.00	0.00	0.00	0.00	725.00	0.00	3,759.00	4,574.00

OEI.10 FORTALECER LA APROPIACIÓN SOCIAL Y SALVAGUARDA DEL PATRIMONIO COMO PARTE DE LA IDENTIDAD CULTURAL DE LA POBLACIÓN Y SU TERRITORIO

AEI.10.04 SERVICIOS DE INTERPRETACIÓN ACCESIBLES; INCLUSIVOS Y DIVERSOS EN BENEFICIO DE LA POBLACIÓN

COD.	Actividad Operativa / Inversiones	Ubigeo	U.M.	Prioridad	Meta	PROGRAMACION 1	2	3	4	5	6	7	8	9	10	11	12	Total Anual
AOI00162800126	DIFUSIÓN DEL PATRIMONIO CULTURAL A TRAVÉS DE LAS VISITAS A LOS MUSEOS Y SITIOS ARQUEOLÓGICOS	130101 : TRUJILLO	248 : REPORTE	1 : Muy Alta	Fisico	1	1	1	1	1	1	1	1	1	1	1	1	12
					Financiero S/.	32,722.22	46,343.49	114,753.67	77,449.90	79,290.92	88,351.70	104,762.13	80,668.40	43,336.47	112,893.28	36,386.77	155,983.05	972,942.00
AOI00162800213	INTERVENCIÓN EN LA INFRAESTRUCTURA Y EQUIPAMIENTO DE LOS MUSEOS Y DEPÓSITOS - COMPLEJO ARQUEOLÓGICO EL BRUJO Y EL MUSEO SANTIAGO UCEDA Y MUSEO DE SITIO CHAN CHAN	130101 : TRUJILLO	065 : INTERVENCION	3 : Muy Alta	Fisico	0	0	0	0	0	0	0	0	0	0	0	1	1
					Financiero S/.	0.00	0.00	0.00	0.00	16,350.00	0.00	0.00	35,269.00	7,877.00	17,132.18	0.00	36,296.82	112,925.00

OEI.11 OPTIMIZAR LA PREVENCIÓN DE LA AFECTACIÓN DEL PATRIMONIO CULTURAL DE LA NACIÓN

AEI.11.01 DECLARATORIA E INSCRIPCIÓN OPORTUNA PARA LA PROTECCIÓN DE LOS BIENES MATERIALES PERTENECIENTES AL PATRIMONIO CULTURAL DE LA NACIÓN

COD.	Actividad Operativa / Inversiones	Ubigeo	U.M.	Prioridad	Meta	PROGRAMACION 1	2	3	4	5	6	7	8	9	10	11	12	Total Anual
AOI00162800133	ELABORACIÓN DE PROPUESTA DE UN BIEN COMO POSIBLE PATRIMONIO CULTURAL DE LA NACION	130101 : TRUJILLO	060 : INFORME	1 : Muy Alta	Fisico	0	2	0	0	0	2	2	1	0	2	0	0	9
					Financiero S/.	0.00	180.00	0.00	301.00	0.00	180.00	0.00	0.00	30.00	30.00	0.00	4,907.00	5,628.00

OEI.11 OPTIMIZAR LA PREVENCIÓN DE LA AFECTACIÓN DEL PATRIMONIO CULTURAL DE LA NACIÓN

AEI.11.04 PROTECCIÓN PERMANENTE A LOS BIENES DEL PATRIMONIO CULTURAL DE LA NACIÓN A FAVOR DE LA CIUDADANÍA.

COD.	Actividad Operativa / Inversiones	Ubigeo	U.M.	Prioridad	Meta	PROGRAMACION 1	2	3	4	5	6	7	8	9	10	11	12	Total Anual
AOI00162800134	GESTION OPERATIVA Y ADMINISTRATIVA DE SERVICIOS PRESTADOS EN EXCLUSIVIDAD RELACIONADOS AL PATRIMONIO	130101 : TRUJILLO	001 : ACCION	1 : Muy Alta	Fisico	5	10	10	15	15	15	15	10	7	7	15	10	134
					Financiero S/.	18,267.41	18,267.91	18,253.15	18,270.65	18,270.58	18,263.42	19,472.49	18,270.66	18,269.87	18,272.85	18,269.05	19,738.96	221,887.00
AOI00162800135	DIAGNOSTICO DEL ESTADO DE CONSERVACION DE BIENES INMUEBLES DEL PATRIMONIO HISTÓRICO	130101 : TRUJILLO	201 : INFORME TECNICO	1 : Muy Alta	Fisico	2	5	8	8	8	8	8	8	8	8	8	8	87
					Financiero S/.	30.00	200.00	0.00	0.00	60.00	30.00	0.00	30.00	110.80	30.00	0.00	1,359.20	1,850.00
AOI00162800178	SALVAGUARDIA DE LAS EXPRESIONES DEL PATRIMONIO CULTURAL INMATERIAL	130101 : TRUJILLO	530 : BIEN	1 : Muy Alta	Fisico	0	0	2	0	0	0	2	0	0	1	1	1	7
					Financiero S/.	13,938.51	13,962.80	13,948.99	14,048.74	14,347.54	13,967.63	14,868.36	13,797.89	13,964.34	13,968.36	13,968.00	20,257.84	175,039.00
AOI00162800214	INTERVENCIÓN EN LA INFRAESTRUCTURA Y EQUIPAMIENTO EN EL COMPLEJO ARQUEOLOGICO CHAN CHAN	130101 : TRUJILLO	065 : INTERVENCION	3 : Alta	Fisico	0	0	0	0	0	0	0	0	0	0	0	1	1
					Financiero S/.	0.00	0.00	0.00	0.00	0.00	0.00	0.00	177,112.30	177,642.16	160,466.71	236,717.75	1,318,997.08	2,070,936.00

OEI.11 OPTIMIZAR LA PREVENCIÓN DE LA AFECTACIÓN DEL PATRIMONIO CULTURAL DE LA NACIÓN

AEI.11.05 ACCIONES PREVENTIVAS Y DE DEFENSA PERMANENTES POR AFECTACIONES AL PATRIMONIO CULTURAL DE LA NACIÓN EN BENEFICIO DEL PAÍS

COD.	Actividad Operativa / Inversiones	Ubigeo	U.M.	Prioridad	Meta	PROGRAMACION 1	2	3	4	5	6	7	8	9	10	11	12	Total Anual
AOI00162800211	ATENCION DE DENUNCIAS Y OPERATIVOS DE PREVENCIÓN PARA LA DEFENSA DE LOS BIENES PERTENECIENTES AL PATRIMONIO CULTURAL DE LA NACION	130101 : TRUJILLO	530 : BIEN	1 : Muy Alta	Fisico	0	0	0	0	0	0	0	0	0	0	0	66	66
					Financiero S/.	13,832.80	14,437.15	13,938.34	17,485.98	17,247.15	17,317.61	23,748.43	23,321.50	22,486.66	17,898.66	17,061.99	82,978.73	281,755.00

OEI.11 OPTIMIZAR LA PREVENCIÓN DE LA AFECTACIÓN DEL PATRIMONIO CULTURAL DE LA NACIÓN

AEI.11.08 PREVENCIÓN OPORTUNA DE AFECTACIONES EN PRESUNTOS BIENES ARQUEOLÓGICOS DEL PATRIMONIO CULTURAL DE LA NACIÓN EN BENEFICIO DEL PAÍS

COD.	Actividad Operativa / Inversiones	Ubigeo	U.M.	Prioridad	Meta	PROGRAMACION 1	2	3	4	5	6	7	8	9	10	11	12	Total Anual
AOI00162800112	EJECUCIÓN DE INSPECCIONES OCULARES A INTERVENCIONES ARQUEOLOGICAS	130101 : TRUJILLO	599 : ACTA	1 : Muy Alta	Fisico	21	26	21	28	20	29	22	28	21	29	23	27	295
					Financiero S/.	15,348.51	14,681.84	14,681.84	14,741.84	14,681.84	14,681.84	14,524.64	14,681.84	14,681.84	15,019.14	14,681.84	15,006.54	177,413.55
AOI00162800113	ATENCIÓN DE SOLICITUDES DE CIRAS	130101 : TRUJILLO	001 : ACCION	1 : Muy Alta	Fisico	50	50	50	50	50	70	70	70	70	70	70	70	740
					Financiero S/.	15,348.51	16,041.84	14,822.64	14,840.24	15,335.34	14,862.04	14,593.84	14,711.84	14,982.04	15,265.04	14,711.84	17,608.14	183,123.35
AOI00162800114	ATENCIÓN DE SOLICITUDES DE INTERVENCIONES ARQUEOLOGICAS	130101 : TRUJILLO	476 : SOLICITUD	1 : Muy Alta	Fisico	21	27	26	27	25	29	26	29	25	29	27	28	319
					Financiero S/.	15,378.51	15,208.71	15,180.66	15,340.38	15,273.88	15,290.73	15,035.29	10,346.50	148,039.10	10,444.71	10,182.59	13,498.04	299,219.10

OEI.13 FORTALECER LA GESTIÓN INSTITUCIONAL

AEI.13.03 GESTIÓN INSTITUCIONAL EFECTIVA DEL MINISTERIO DE CULTURA

COD.	Actividad Operativa / Inversiones	Ubigeo	U.M.	Prioridad	Meta	PROGRAMACION 1	2	3	4	5	6	7	8	9	10	11	12	Total Anual
AOI00162800137	GESTIÓN DE PROYECTOS DE INVERSIONES DE LA UNIDAD EJECUTORA DE INVERSIONES	130101 : TRUJILLO	001 : ACCION	1 : Muy Alta	Fisico	3	4	4	3	4	3	3	4	4	3	4	4	43
					Financiero S/.	12,133.35	12,338.26	12,137.45	12,138.08	12,672.69	12,201.71	12,736.07	12,127.79	12,139.40	12,144.11	12,125.87	12,984.22	147,879.00
AOI00162800138	GESTIÓN DE INVERSIONES DE LA UNIDAD FORMULADORA DE FICHAS TÉCNICAS Y ESTUDIOS DE PRE INVERSIÓN.	130101 : TRUJILLO	060 : INFORME	1 : Muy Alta	Fisico	1	1	1	1	1	1	1	1	1	1	1	1	12
					Financiero S/.	5,492.00	5,292.00	5,092.25	5,092.25	5,092.25	5,092.30	5,392.30	5,092.30	1,092.30	5,092.30	5,091.30	1,748.45	54,662.00
AOI00162800139	GESTIÓN DE LA SUBDIRECCIÓN DESCONCENTRADA DE CULTURA DE LA LIBERTAD	130101 : TRUJILLO	001 : ACCION	1 : Muy Alta	Fisico	1	1	1	1	1	1	1	1	1	1	1	1	12
					Financiero S/.	10,040.33	9,637.72	9,631.03	9,646.45	9,645.80	9,642.56	10,537.14	9,633.73	9,647.18	9,640.19	9,632.75	151,126.12	258,461.00

Unidad Ejecutora : 001628 - MC - LA LIBERTAD
Centro de Costo: 1.3 - PLANEAMIENTO Y PRESUPUESTO

OEI.13 FORTALECER LA GESTIÓN INSTITUCIONAL

AEI.13.03 GESTIÓN INSTITUCIONAL EFECTIVA DEL MINISTERIO DE CULTURA

COD.	Actividad Operativa / Inversiones	Ubigeo	U.M.	Prioridad	Meta	PROGRAMACION 1	2	3	4	5	6	7	8	9	10	11	12	Total Anual
AOI00162800098	CONDUCCIÓN DE LOS PROCESOS DE PLANEAMIENTO Y PRESUPUESTO DE LA DIRECCIÓN DESCONCETRADA DE CULTURA LA LIBERTAD	130101 : TRUJILLO	060 : INFORME	1 : Muy Alta	Fisico	8	9	9	9	9	9	9	9	9	9	9	22	120
					Financiero S/.	15,025.97	14,014.74	13,980.83	14,030.53	13,986.28	13,993.78	14,553.63	13,972.65	9,867.68	14,088.88	14,080.30	30,031.73	181,627.00

Unidad Ejecutora : 001628 - MC - LA LIBERTAD
Centro de Costo: 1.4 - ASESORÍA JURÍDICA

OEI.13 FORTALECER LA GESTIÓN INSTITUCIONAL

AEI.13.03 GESTIÓN INSTITUCIONAL EFECTIVA DEL MINISTERIO DE CULTURA

COD.	Actividad Operativa / Inversiones	Ubigeo	U.M.	Prioridad	Meta	PROGRAMACION 1	2	3	4	5	6	7	8	9	10	11	12	Total Anual
AOI00162800097	ASESORAMIENTO EN ASUNTOS JURÍDICOS INHERENTES A LAS ACTIVIDADES DE LA UNIDAD EJECUTORA 009 LA LIBERTAD	130101 : TRUJILLO	001 : ACCION	1 : Muy Alta	Fisico	180	180	180	180	180	180	180	180	180	180	180	180	2160
					Financiero S/.	27,404.42	27,428.55	27,409.44	27,442.37	27,443.76	30,494.73	31,909.73	30,398.91	29,779.18	27,413.93	30,882.13	36,340.85	354,348.00

Unidad Ejecutora : 001628 - MC - LA LIBERTAD
Centro de Costo: 1.5 - ADMINISTRACIÓN

OEI.13 FORTALECER LA GESTIÓN INSTITUCIONAL

AEI.13.03 GESTIÓN INSTITUCIONAL EFECTIVA DEL MINISTERIO DE CULTURA

COD.	Actividad Operativa / Inversiones	Ubigeo	U.M.	Prioridad	Meta	PROGRAMACION 1	2	3	4	5	6	7	8	9	10	11	12	Total Anual
AOI00162800081	GESTION, COORDINACION Y CONTROL PARA LA CORRECTA APLICACIÓN DE LOS SISTEMAS ADMINISTRATIVOS	130101 : TRUJILLO	001 : ACCION	1 : Muy Alta	Fisico	1	1	1	1	1	1	1	1	1	1	1	1	12
					Financiero S/.	12,740.55	13,331.33	12,076.11	12,138.79	12,127.55	12,128.90	12,722.61	12,136.40	12,136.58	13,918.18	13,394.34	156,245.72	295,097.06
AOI00162800083	ELABORACION, REFORMULACION Y CONSOLIDACION DE LOS ESTADOS FINANCIEROS Y PRESUPUESTALES DE LA UNIDAD EJECUTORA 009 LA LIBERTAD	130101 : TRUJILLO	036 : DOCUMENTO	1 : Muy Alta	Fisico	0	0	1	2	2	1	1	1	1	1	1	1	12
					Financiero S/.	15,051.41	14,655.79	14,655.77	13,032.77	10,353.32	18,953.60	16,875.96	14,651.85	14,653.16	28,132.53	15,868.79	18,020.63	194,905.58
AOI00162800084	GESTIÓN DE LAS ACCIONES DE TESORERIA Y FINANZAS DE LA ENTIDAD CON EL CUMPLIMIENTO DE LAS OBLIGACIONES DE PAGOS DE ACUERDO A LA NORMATIVA VIGENTE, EN EL PERIODO.	130101 : TRUJILLO	001 : ACCION	1 : Muy Alta	Fisico	1	1	1	1	1	1	1	1	1	1	1	1	12
					Financiero S/.	6,321.04	6,916.04	7,510.14	11,414.25	6,916.89	7,051.27	7,214.28	9,910.15	7,061.40	7,137.85	10,206.97	15,146.27	102,806.55
AOI00162800085	GESTIÓN Y CUSTODIA DEL ARCHIVO DE LA ENTIDAD	130101 : TRUJILLO	001 : ACCION	1 : Muy Alta	Fisico	1	1	1	1	1	1	1	1	1	1	1	1	12
					Financiero S/.	3,122.16	3,121.54	3,120.05	3,122.56	3,122.35	3,121.75	3,411.93	3,122.79	3,122.79	3,122.79	3,107.11	4,913.69	39,531.51
AOI00162800086	SERVICIOS DE ATENCION AL CIUDADANO	130101 : TRUJILLO	051 : EXPEDIENTE	1 : Muy Alta	Fisico	250	300	350	400	300	450	250	400	810	795	477	632	5414
					Financiero S/.	5,383.76	5,367.27	10,020.22	5,365.16	7,856.75	5,363.78	5,977.62	5,366.71	5,449.53	8,725.43	5,375.22	12,519.85	82,771.30
AOI00162800087	EJECUCIÓN DE LAS ACTIVIDADES DE MANTENIMIENTO DE LA INFRAESTRUCTURA, EQUIPOS Y VEHICULOS DE LA UE 009 LA LIBERTAD Y SUPERVISION DE LAS ACTIVIDADES DE VIGILANCIA	130101 : TRUJILLO	001 : ACCION	1 : Muy Alta	Fisico	3	3	3	3	3	3	3	3	3	3	3	3	36
					Financiero S/.	25,124.61	28,520.46	58,004.02	45,411.85	39,197.85	36,713.96	41,394.33	50,458.78	45,635.97	48,129.13	42,399.94	125,039.64	586,030.54
AOI00162800089	GESTION DE CONTROL PREVIO Y CONCURRENTE DE LOS PROCESOS DE RECEPCIÓN, VERIFICACIÓN DE LOS BIENES PATRIMONIALES Y DEL REGISTRO, ASIGNACIÓN, DISTRIBUCIÓN Y CONTROL DE SU ESTADO DE USO Y CONSERVACIÓN	130101 : TRUJILLO	001 : ACCION	1 : Muy Alta	Fisico	5	7	9	2	3	2	3	5	2	3	2	9	52
					Financiero S/.	14,004.39	14,312.39	15,139.22	15,311.64	46,647.80	13,203.63	13,803.63	13,203.39	13,392.69	15,548.57	13,203.69	41,323.35	229,094.39
AOI00162800091	EJECUCION Y SUPERVISION DE LAS ADJUDICACIONES SIN PROCESO Y PROCEDIMIENTO DE SELECCIÓN DE LOS BIENES Y SERVICIOS DE LA ENTIDAD	130101 : TRUJILLO	001 : ACCION	1 : Muy Alta	Fisico	1	1	1	1	1	1	1	1	1	1	1	1	12
					Financiero S/.	28,153.44	31,816.74	36,182.42	32,032.87	40,898.66	22,796.05	22,708.12	43,896.84	33,031.66	36,341.81	50,710.44	110,822.77	489,391.82
AOI00162800092	PLANIFICACION, ORGANIZACIÓN Y CONTROL DE LOS PROCESOS DE ALMACENAMIENTO Y DISTRIBUCION DE BIENES A NIVEL INSTITUCIONAL	130101 : TRUJILLO	001 : ACCION	1 : Muy Alta	Fisico	1	1	1	1	1	1	1	1	1	1	1	1	12
					Financiero S/.	4,744.26	4,740.43	4,767.21	11,017.21	4,763.94	13,670.24	7,066.25	15,795.42	12,364.44	4,900.01	4,767.21	13,277.78	101,874.40
AOI00162800093	ADMINISTRACIÓN DE LA ARQUITECTURA TECNOLÓGICA Y LOS MANTENIMIENTOS PREVENTIVOS Y/O CORRECTIVOS PARA PROTECCION Y PRESERVACION DEL PARQUE INFORMATICO	130101 : TRUJILLO	001 : ACCION	1 : Muy Alta	Fisico	3	5	5	3	5	4	3	4	3	5	3	4	47
					Financiero S/.	6,985.57	6,988.49	33,759.94	6,988.95	31,745.18	27,543.80	15,327.13	12,361.04	6,988.00	6,984.60	8,139.44	17,069.71	180,881.85
AOI00162800094	GESTIÓN DE MANTENIMIENTO Y VIGILANCIA EN LOS SITIOS ARQUEOLÓGICOS DE LA REGIÓN LA LIBERTAD	130101 : TRUJILLO	001 : ACCION	1 : Muy Alta	Fisico	3	3	3	3	3	3	3	3	3	3	3	3	36
					Financiero S/.	10,907.03	37,124.39	81,391.30	45,886.42	45,886.42	45,886.51	21,243.45	72,629.57	10,381.63	81,391.39	10,381.63	107,632.26	570,742.00

Unidad Ejecutora : 001628 - MC - LA LIBERTAD
Centro de Costo: 1.6 - COMUNICACIÓN E IMAGEN INSTITUCIONAL

OEI.13 FORTALECER LA GESTIÓN INSTITUCIONAL

AEI.13.03 GESTIÓN INSTITUCIONAL EFECTIVA DEL MINISTERIO DE CULTURA

COD.	Actividad Operativa / Inversiones	Ubigeo	U.M.	Prioridad	Meta	PROGRAMACION 1	2	3	4	5	6	7	8	9	10	11	12	Total Anual
AOI00162800096	REGISTRO, REALIZACIÓN Y PRODUCCIÓN DE MATERIAL DE DIFUSIÓN	130101 : TRUJILLO	112 : UNIDAD	1 : Muy Alta	Fisico	14	15	33	32	32	32	33	75	49	32	83	102	532
					Financiero S/.	14,558.83	14,754.44	14,550.42	14,604.61	15,223.44	14,972.76	15,453.05	15,362.78	14,949.41	15,017.96	14,976.47	16,166.83	180,591.00

Unidad Ejecutora : 001628 - MC - LA LIBERTAD
Centro de Costo: 1.7 - RECURSOS HUMANOS

OEI.13 FORTALECER LA GESTIÓN INSTITUCIONAL

AEI.13.03 GESTIÓN INSTITUCIONAL EFECTIVA DEL MINISTERIO DE CULTURA

COD.	Actividad Operativa / Inversiones	Ubigeo	U.M.	Prioridad	Meta	PROGRAMACION 1	2	3	4	5	6	7	8	9	10	11	12	Total Anual
AOI00162800100	GESTIONAR EL PROCESO DE ADMINISTRACIÓN DE PERSONAS, QUE INVOLUCRA LA ADMINISTRACIÓN DE LEGAJOS, CONTROL DE ASISTENCIAS, DESPLAZAMIENTOS, PROCEDIMIENTOS DISCIPLINARIOS Y DESVINCULACIÓN DEL PERSONAL DE LA ENTIDAD.	130101 : TRUJILLO	001 : ACCION	1 : Muy Alta	Fisico	4	4	4	4	4	4	4	4	4	4	4	4	48
					Financiero S/.	9,632.71	10,573.56	9,633.76	9,636.03	9,626.71	9,612.67	10,229.55	48,129.11	9,624.78	9,641.56	9,644.04	10,680.21	156,664.69
AOI00162800101	DESARROLLAR ACCIONES EN MATERIA DE BIENESTAR SOCIAL, RELACIONES LABORALES, CULTURA Y CLIMA ORGANIZACIONAL, COMUNICACIÓN INTERNA; ASÍ COMO EN SEGURIDAD Y SALUD EN EL TRABAJO	130101 : TRUJILLO	001 : ACCION	1 : Muy Alta	Fisico	0	1	1	1	2	2	2	1	1	2	1	2	16
					Financiero S/.	0.00	0.00	706.50	0.00	0.00	0.00	0.00	0.00	0.00	33,021.81	0.00	0.00	33,728.31
AOI00162800176	CANCELACIÓN DE LA PLANILLA DE OBLIGACIONES PREVISIONALES	130101 : TRUJILLO	137 : PLANILLA	1 : Muy Alta	Fisico	1	1	1	1	1	1	1	1	1	1	1	1	12
					Financiero S/.	1,043.68	703.68	673.68	673.68	673.68	673.68	973.68	673.68	673.68	673.68	673.68	974.52	9,085.00

Unidad Ejecutora : 001628 - MC - LA LIBERTAD
Centro de Costo: 1.8 - UNIDAD EJECUTORA DE INVERSIONES

OEI.11 OPTIMIZAR LA PREVENCIÓN DE LA AFECTACIÓN DEL PATRIMONIO CULTURAL DE LA NACIÓN

AEI.11.04 PROTECCIÓN PERMANENTE A LOS BIENES DEL PATRIMONIO CULTURAL DE LA NACIÓN A FAVOR DE LA CIUDADANÍA.

COD.	Actividad Operativa / Inversiones	Ubigeo	U.M.	Prioridad	Meta	PROGRAMACION 1	2	3	4	5	6	7	8	9	10	11	12	Total Anual
AOI00162800109	TRABAJOS DE INTERVENCIÓN ARQUEOLÓGICA EN MUROS PERIMETRALES - 2158448	130101 : TRUJILLO	069 : M2	1 : Muy Alta	Fisico	0	0	0	200	400	400	650	650	650	650	650	416	4666
					Financiero S/.	0.00	0.00	0.00	20,085.99	148,607.00	161,797.63	163,609.42	323,009.61	275,274.08	372,142.81	308,572.56	450,922.13	2,224,021.23
AOI00162800110	GESTIÓN DEL PROYECTO PARA LA EJECUCION DE LA INVERSIÓN RESTAURACIÓN DE LOS MUROS PERIM ETRALES DEL CONJUNTO UTZH-AN EX PALACION GRAN CHIMÚ 2158448	130101 : TRUJILLO	060 : INFORME	1 : Muy Alta	Fisico	0	0	0	0	1	1	1	1	1	1	1	1	8
					Financiero S/.	0.00	0.00	0.00	0.00	11,850.69	18,800.00	11,850.00	11,850.00	11,850.00	11,850.00	44,204.70	44,204.70	166,460.09
AOI00162800111	SUPERVISIÓN DEL PROYECTO RESTAURACIÓN DE LOS MUROS PERIM ETRALES DEL CONJUNTO UTZH-AN EX PALACION GRAN CHIMÚ - 2158448	130101 : TRUJILLO	060 : INFORME	1 : Muy Alta	Fisico	0	0	0	0	1	1	1	1	1	1	1	1	8
					Financiero S/.	0.00	0.00	0.00	0.00	6,021.99	5,974.05	6,173.19	6,173.19	5,974.00	6,173.34	5,177.46	5,177.46	46,844.68
AOI00162800143	INSTALACIONES PARA LA VISITA DE LA HUACA TAKAYNAMO 2281822	130101 : TRUJILLO	073 : METRO	1 : Muy Alta	Fisico	0	0	0	0	0	0	0	0	0	395	0	0	395
					Financiero S/.	0.00	0.00	0.00	0.00	0.00	0.00	0.00	36,667.33	89,993.55	110,278.00	97,580.41	837,081.71	1,171,601.00

Unidad Ejecutora : 001628 - MC - LA LIBERTAD
Centro de Costo: 2.1 - UNIDAD DE INVESTIGACIÓN, CONSERVACIÓN Y PUESTA EN VALOR

OEI.11 OPTIMIZAR LA PREVENCIÓN DE LA AFECTACIÓN DEL PATRIMONIO CULTURAL DE LA NACIÓN

AEI.11.04 PROTECCIÓN PERMANENTE A LOS BIENES DEL PATRIMONIO CULTURAL DE LA NACIÓN A FAVOR DE LA CIUDADANÍA.

COD.	Actividad Operativa / Inversiones	Ubigeo	U.M.	Prioridad	Meta	PROGRAMACION												Total Anual
						1	2	3	4	5	6	7	8	9	10	11	12	
AOI00162800103	IMPLEMENTACIÓN DEL PLAN MAESTRO EN EL COMPLEJO ARQUEOLÓGICOCHAN CHAN	130101 : TRUJILLO	530 : BIEN	1 : Muy Alta	Fisico	0	0	0	0	0	0	0	0	0	0	0	1	1
					Financiero S/.	26,573.90	26,664.56	26,762.58	35,415.54	35,652.14	35,599.55	28,952.84	26,684.58	39,987.73	37,204.08	37,829.39	58,384.11	415,711.00

Unidad Ejecutora : 001628 - MC - LA LIBERTAD

Centro de Costo: 2.2 - CENTRO PANAMERICANO PARA LA CONSERVACIÓN EN PATRIMONIO EN TIERRA

OEI.11 OPTIMIZAR LA PREVENCIÓN DE LA AFECTACIÓN DEL PATRIMONIO CULTURAL DE LA NACIÓN

AEI.11.04 PROTECCIÓN PERMANENTE A LOS BIENES DEL PATRIMONIO CULTURAL DE LA NACIÓN A FAVOR DE LA CIUDADANÍA.

COD.	Actividad Operativa / Inversiones	Ubigeo	U.M.	Prioridad	Meta	PROGRAMACION												Total Anual
						1	2	3	4	5	6	7	8	9	10	11	12	
AOI00162800208	DIAGNOSTICO DEL ESTADO DE CONSERVACION DEL COMPLEJO ARQUEOLÓGICOCHAN CHAN	130101 : TRUJILLO	030 : DIAGNOSTICO	1 : Muy Alta	Fisico	3	3	3	3	3	3	3	3	3	3	3	3	36
					Financiero S/.	12,082.48	12,075.03	12,102.78	12,145.06	12,145.53	12,145.57	12,745.57	12,145.57	12,057.64	14,654.68	13,745.17	17,088.92	155,134.00

Unidad Ejecutora : 001628 - MC - LA LIBERTAD

Centro de Costo: 2.3 - UNIDAD DE PROMOCIÓN Y PARTICIPACIÓN CIUDADANA

OEI.10 FORTALECER LA APROPIACIÓN SOCIAL Y SALVAGUARDA DEL PATRIMONIO COMO PARTE DE LA IDENTIDAD CULTURAL DE LA POBLACIÓN Y SU TERRITORIO

AEI.10.01 SENSIBILIZACIÓN E INFORMACIÓN PERMANENTE SOBRE CONOCIMIENTOS Y PRÁCTICAS PARA LA APROPIACIÓN SOCIAL Y USO SOSTENIBLE DEL PATRIMONIO CULTURAL ORIENTADA A LA CIUDADANÍA

COD.	Actividad Operativa / Inversiones	Ubigeo	U.M.	Prioridad	Meta	PROGRAMACION												Total Anual
						1	2	3	4	5	6	7	8	9	10	11	12	
AOI00162800108	DIFUSIÓN Y PROMOCIÓN DE LA PARTICIPACIÓN CIUDADANA PARA LA VALORACIÓN Y DEFENSA DEL PATRIMONIO CULTURAL	130101 : TRUJILLO	259 : PERSONA INFORMADA	1 : Muy Alta	Fisico	0	140	150	450	590	750	750	750	950	810	1043	257	6640
					Financiero S/.	10,244.51	10,245.38	30,695.35	10,245.54	10,245.54	10,245.58	10,845.58	10,244.54	10,245.06	10,245.58	15,951.44	24,653.90	164,108.00

TOTAL FINANCIERO S/. 18,994,590.00

U.M. = Unidad de Medida.

Nota : La Prioridad se determinará en la Comisión de Planeamiento Estratégico

FIRMA

PERÚ | Ministerio de Cultura

Unidad Ejecutora 010

Chankillo

Anexo B-5
PLAN OPERATIVO INSTITUCIONAL FÍSICA Y FINANCIERA (Seguimiento)
Año : 2024

Periodo PEI : 2022 - 2027
Nivel de Gobierno : E - GOBIERNO NACIONAL
Sector : 03 - CULTURA
Pliego : 003 - M. DE CULTURA

Unidad Ejecutora : 001751 - CHANKILLO, CUNA DE LA ASTRONOMÍA EN CASMA Y NEPEÑA
Centro de Costo: 01.01 - DIRECCIÓN UE

OEI.13 FORTALECER LA GESTIÓN INSTITUCIONAL

AEI.13.03 GESTIÓN INSTITUCIONAL EFECTIVA DEL MINISTERIO DE CULTURA

COD.	Actividad Operativa / Inversiones	Ubigeo	U.M.	Prioridad	Meta	PROGRAMACION												Total Anual
						1	2	3	4	5	6	7	8	9	10	11	12	
AOI00175100003	IMPLEMENTACIÓN DE LA UNIDAD EJECUTORA 010 CHANKILLO	020801 : CASMA	001 : ACCION	3 : Muy Alta	Fisico	0	0	0	0	0	1	1	1	1	1	1	1	7
					Financiero S/.	0.00	0.00	0.00	0.00	0.00	17,460.00	45,060.00	51,820.00	50,816.90	65,887.02	88,000.00	116,724.08	435,768.00
AOI00175100004	GESTIÓN Y SUPERVISIÓN DE LAS ACTIVIDADES A CARGO DE LA UE 010	020801 : CASMA	001 : ACCION	3 : Muy Alta	Fisico	0	0	0	0	0	1	1	1	1	1	1	1	7
					Financiero S/.	0.00	0.00	0.00	0.00	0.00	10,000.00	10,000.00	10,000.00	10,000.00	7,500.00	10,400.00	12,900.00	70,800.00

Unidad Ejecutora : 001751 - CHANKILLO, CUNA DE LA ASTRONOMÍA EN CASMA Y NEPEÑA
Centro de Costo: 01.02 - DIRECCION DE CONSERVACION

OEI.10 FORTALECER LA APROPIACIÓN SOCIAL Y SALVAGUARDA DEL PATRIMONIO COMO PARTE DE LA IDENTIDAD CULTURAL DE LA POBLACIÓN Y SU TERRITORIO

AEI.10.03 MECANISMOS DE ACCESO PARA LA INVESTIGACIÓN OPORTUNOS EN BENEFICIOS DE COLECTIVOS PORTADORES E INVESTIGADORES DEL PATRIMONIO CULTURAL

COD.	Actividad Operativa / Inversiones	Ubigeo	U.M.	Prioridad	Meta	PROGRAMACION												Total Anual
						1	2	3	4	5	6	7	8	9	10	11	12	
AOI00175100005	EJECUCION DEL PROYECTO DE INVESTIGACION ARQUEOLOGICA CON FINES DE INVESTIGACION Y CONSERVACION	020801 : CASMA	530 : BIEN	3 : Muy Alta	Fisico	0	0	0	0	0	0	0	0	0	0	0	2	2
					Financiero S/.	0.00	0.00	0.00	0.00	0.00	17,407.00	28,844.40	163,560.50	153,499.20	203,510.72	383,832.00	242,778.18	1,193,432.00

TOTAL FINANCIERO S/. 1,700,000.00

U.M. = Unidad de Medida.
Nota : La Prioridad se determinará en la Comisión de Planeamiento Estratégico

FIRMA