



Sala Situacional de Dengue

Hospital de Chulucanas SE 11-2025

(09 de marzo al 15 de marzo 2025)

Unidad de Epidemiología y Salud ambiental

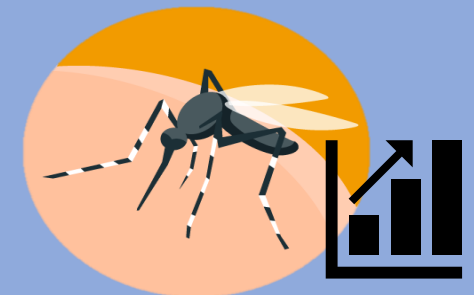

Datos Generales

Población de la Subregión Morropón Huancabamba
que atiende el Hospital Chulucanas

Provincia	Distrito	Población	Pob. Prov	Total SRSMH
Ayabaca	Frías	20345	43052	333029
	Pacaipampa	22707		
Huancabamba	Huancabamba	28731	117379	
	Canchaque	7154		
	El Carmen de la Frontera	12039		
	Huarmaca	37994		
	Lalaquiz	4185		
	San Miguel de el Faique	9204		
	Sondor	7169		
	Sondorillo	10903		
Morropón	Chulucanas	89194	172598	
	Buenos aires	10270		
	Chalaco	7692		
	La Matanza	15295		
	Morropón	15948		
	Salitral	9243		
	San Juan de Bigote	6720		
	Santa Catalina de Mossa	3636		
	Santo Domingo	5862		
	Yamango	8738		

Mapa Hospital Chulucanas

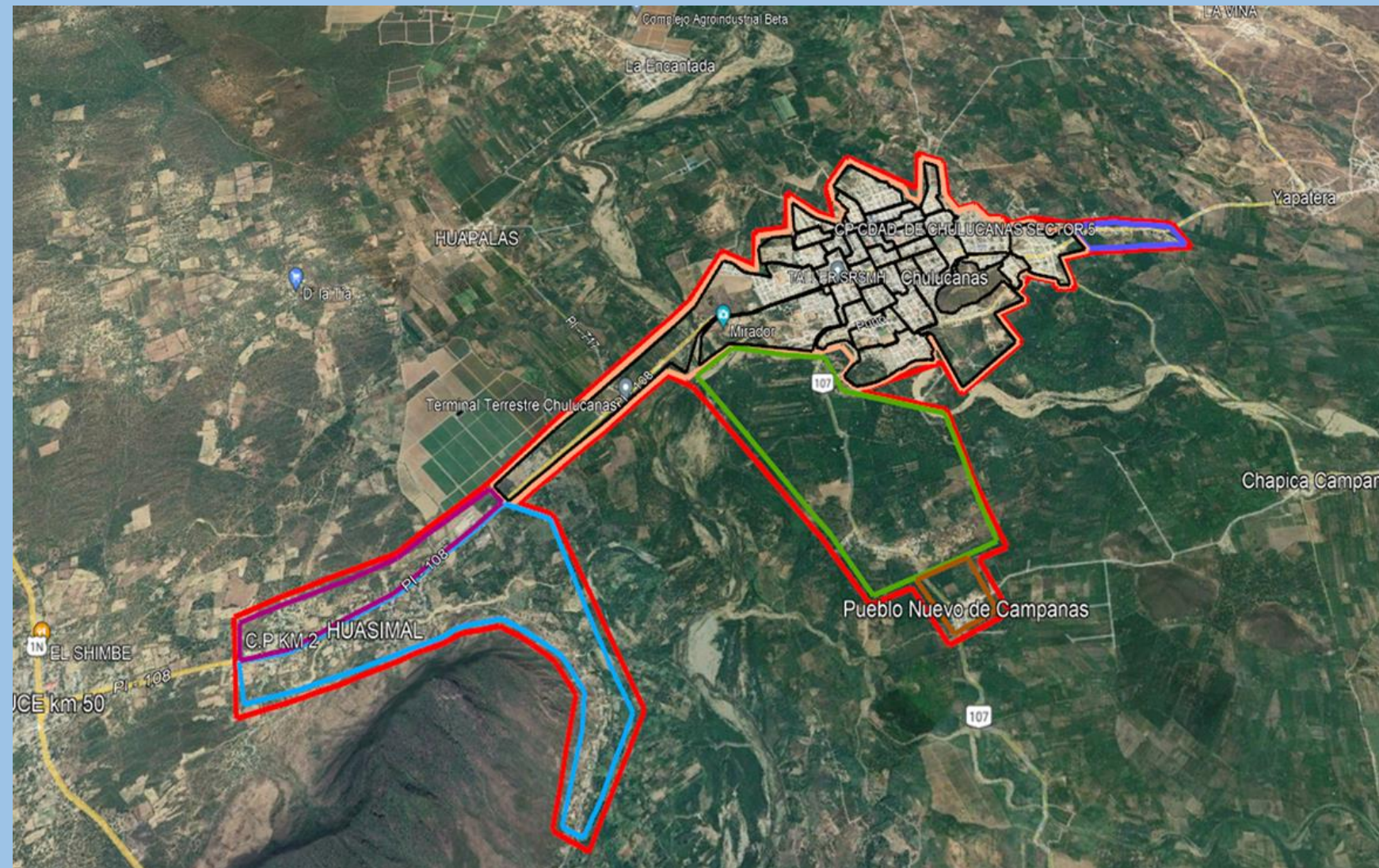

Población asignada

La población asignada al Hospital Chulucanas es de 39, 714 y comprende:

- Ciudad de Chulucanas
- Huasimal
- Campanas
- Pueblo Nuevo de Campanas
- Km 2 Santa Rosa

ESTRATIFICACIÓN DEL RIESGO

Escenario I	sin presencia del vector, con o sin condiciones para el desarrollo del vector con o sin casos importados, pero sin casos autóctonos de dengue y otras arbovirosis.	
Escenario II	con presencia del vector con o sin casos importados, pero sin casos autóctonos de dengue y otras arbovirosis.	
	con presencia del vector y presencia de casos autóctonos de dengue y otras arbovirosis	
Escenario III	Escenario III - brote	presencia de casos autóctonos que se limita en una sola unidad geográfica en un determinado tiempo
	Escenario III - epidémico	presencia de casos autóctonos que se distribuyen en más de una unidad geográfica en un determinado tiempo.
	Escenario III — endémico	presencia de casos autóctonos en forma permanente y en cantidades esperadas

Escenario Epidemiológico según NTS N° 2 11 -MINS/DGIESP-2024 - Norma Técnica de Salud para la Atención Integral de Pacientes con Dengue en el Perú

Fuente: Unidad de Epidemiología / Hasta la SE 11-2025*

Dengue

Situación del dengue en el Perú, 2025*

Tendencia semanal de casos según tipo de diagnóstico, 2020 - 2025*

DENGUE - PERÚ

CONFIRMADO PROBABLE

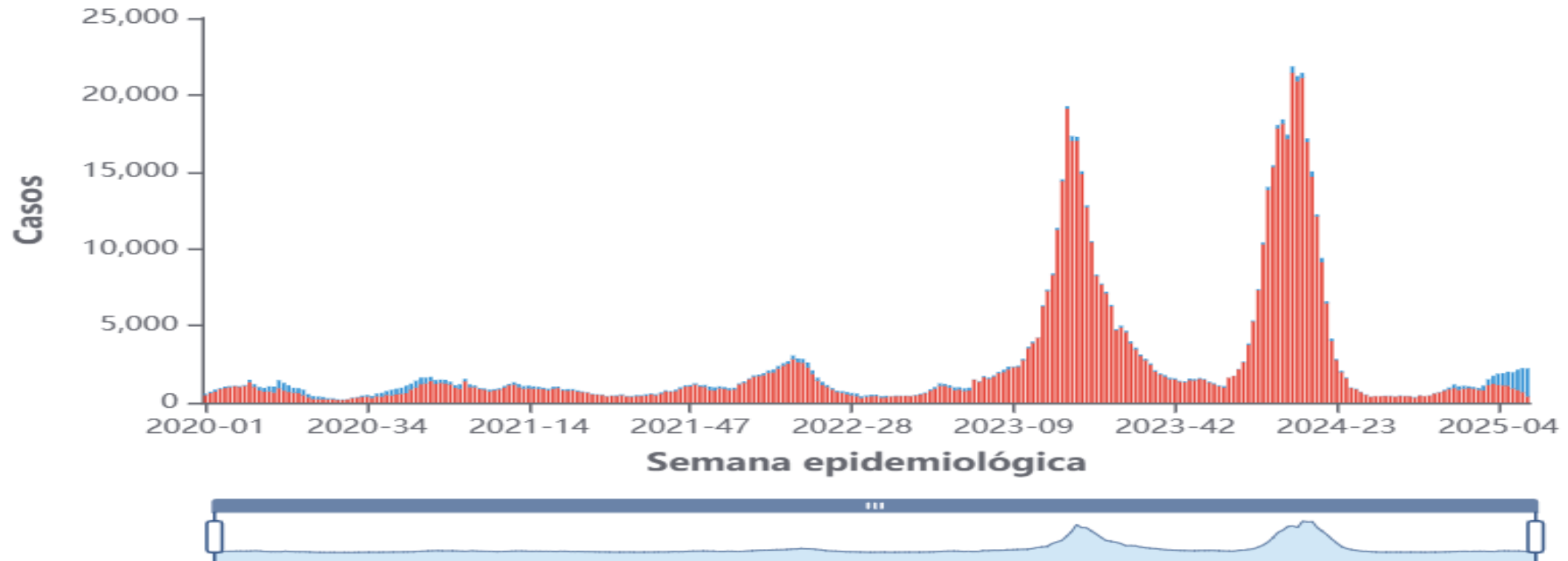

(*) Hasta la SE 10.

Casos confirmados y probables.

Centro Nacional de Epidemiología, Prevención y Control de Enfermedades - MINSA.

Situación del dengue en el Perú, 2025*

Casos y defunciones por curso de vida y sexo, 2025*

Tabla de indicadores de DENGUE, 2020 - 2025*

	2020	2021	2022	2023	2024	2025
Casos totales	47924	44791	63216	256641	272037	18663
Tasa de incidencia x 100 mil Hab.	146.89	135.57	190.15	758.54	797.51	54.87
Defunciones totales	86	43	86	444	262	28
Letalidad (%)	0.18	0.1	0.14	0.17	0.1	0.15
Casos acumulados hasta la SE 10	9901	10601	13606	19156	64539	18663
Tasa de incidencia x 100 mil Hab.	30.35	32.09	40.93	56.62	189.2	54.87
Defunciones acumuladas hasta la SE 10	23	7	27	25	72	28
Letalidad (%)	0.23	0.07	0.2	0.13	0.11	0.15
Casos de la SE 10	1476	1212	1910	2385	15409	2215
Tasa de incidencia x 100 mil Hab.	4.52	3.67	5.75	7.05	45.17	6.51
Defunciones de la SE 10	1	0	2	2	18	6
Letalidad (%)	0.07	0	0.1	0.08	0.12	0.27

Casos acumulados hasta la SE 10	Tasa de incidencia x mil Hab.	Defunciones	Letalidad (%)
Niño (0 a 11 años)	67.93	10	0.24
Adolescente (12 a 17 años)	86.98	3	0.11
Joven (18 a 29 años)	65.24	1	0.02
Adulto (30 a 59 años)	45.56	5	0.08
Adulto mayor (60 años a más)	29.57	9	0.62
Masculino	53.03	14	0.16
Femenino	56.68	14	0.14

Casos por tipo de diagnóstico y forma clínica, 2024 - 2025*

Años	2025	
	Número	%
Casos acumulados hasta la SE 10		
CONFIRMADO	9289	49.77
PROBABLE	9374	50.23
DENGUE GRAVE	71	0.38
DENGUE CON SIGNOS DE ALARMA	2739	14.68
DENGUE SIN SIGNOS DE ALARMA	15853	84.94
TOTAL	18663	100

(*). Hasta la SE 10.

Casos confirmados y probables.

Centro Nacional de Epidemiología, Prevención y Control de Enfermedades - MINSA.

Situación del dengue en el Piura, 2025*

Tendencia semanal de casos según tipo de diagnóstico, 2020 - 2025*

DENGUE - PIURA, PIURA, PIURA ■ CONFIRMADO ■ PROBABLE



Tabla de indicadores de DENGUE, 2020 – 2025*

	2020	2021	2022	2023	2024	2025
Casos totales	14	157	835	12163	3395	214
Tasa de incidencia x 100 mil Hab.	7.91	86.9	447.57	6416.84	1779.95	110.34
Defunciones totales	1	0	0	27	1	0
Letalidad (%)	7.14	0	0	0.22	0.03	0
Casos acumulados hasta la SE 10	2	7	102	357	890	214
Tasa de incidencia x 100 mil Hab.	1.13	3.87	54.67	188.34	466.61	110.34
Defunciones acumuladas hasta la SE 10	1	0	0	0	0	0
Letalidad (%)	50	0	0	0	0	0
Casos de la SE 10	0	1	23	56	185	20
Tasa de incidencia x 100 mil Hab.	0	0.55	12.33	29.54	96.99	10.31
Defunciones de la SE 10	1	0	0	0	0	0
Letalidad (%)	Infinity	0	0	0	0	0

Casos y defunciones por curso de vida y sexo, 2025*

Casos acumulados hasta la SE 10	Tasa de incidencia x mil Hab.	Defunciones	Letalidad (%)
Niño (0 a 11 años)	117.73	0	0
Adolescente (12 a 17 años)	98.1	0	0
Joven (18 a 29 años)	150.3	0	0
Adulto (30 a 59 años)	102.59	0	0
Adulto mayor (60 años a más)	82.31	0	0
Masculino	98.02	0	0
Femenino	122.89	0	0

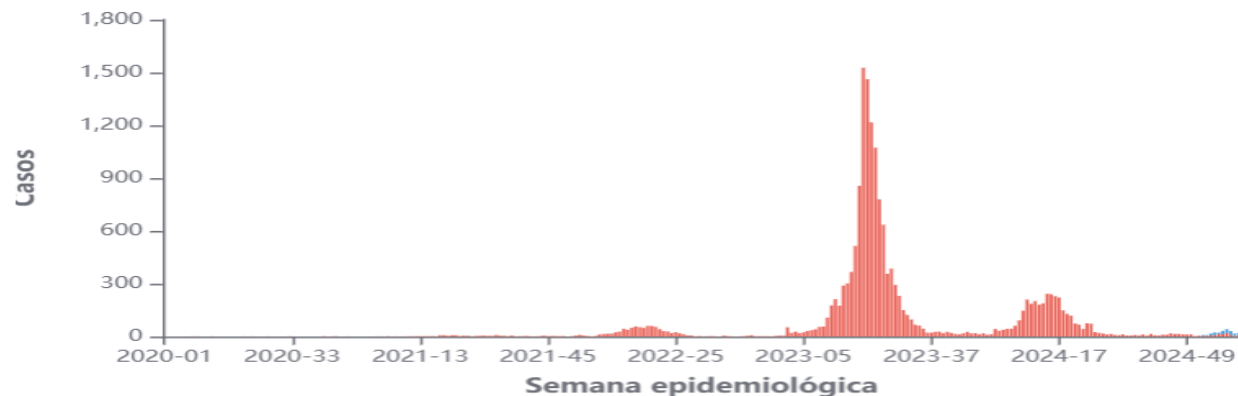
Casos por tipo de diagnóstico y forma clínica, 2024 - 2025*

Años	2025		
Casos acumulados hasta la SE 10	%	Número	%
CONFIRMADO	100	91	42.52
PROBABLE	0	123	57.48
DENGUE GRAVE	0.45	0	0
DENGUE CON SIGNOS DE ALARMA	11.24	42	19.63
DENGUE SIN SIGNOS DE ALARMA	88.31	172	80.37
TOTAL	100	214	100

Casos por distritos, 2025*

DENGUE - PIURA

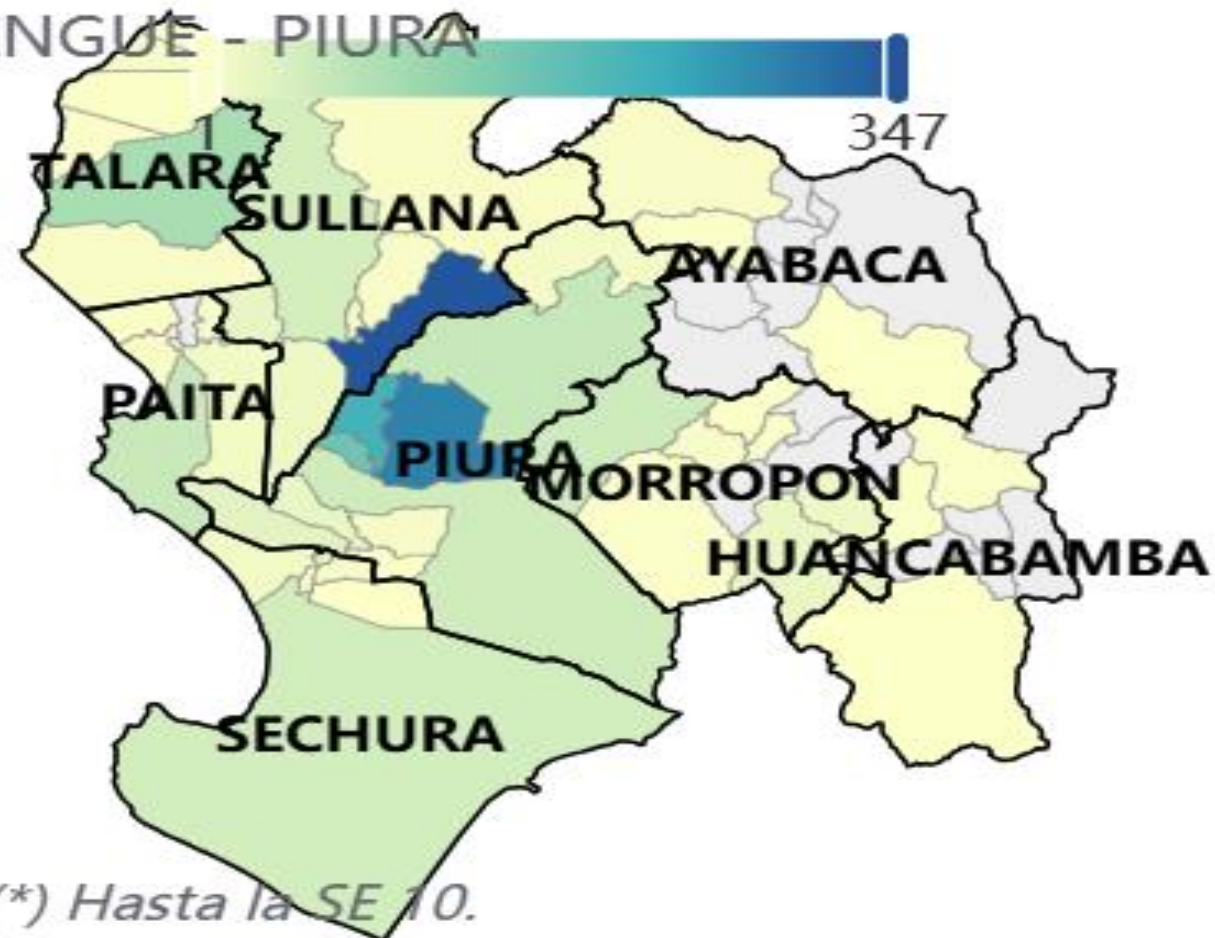

(*). Hasta la SE 10.

Centro Nacional de Epidemiología,
Prevención y Control de Enfermedades
- MINSA.

Tendencia de casos de dengue Hospital Chulucanas periodo 2022- 2025*

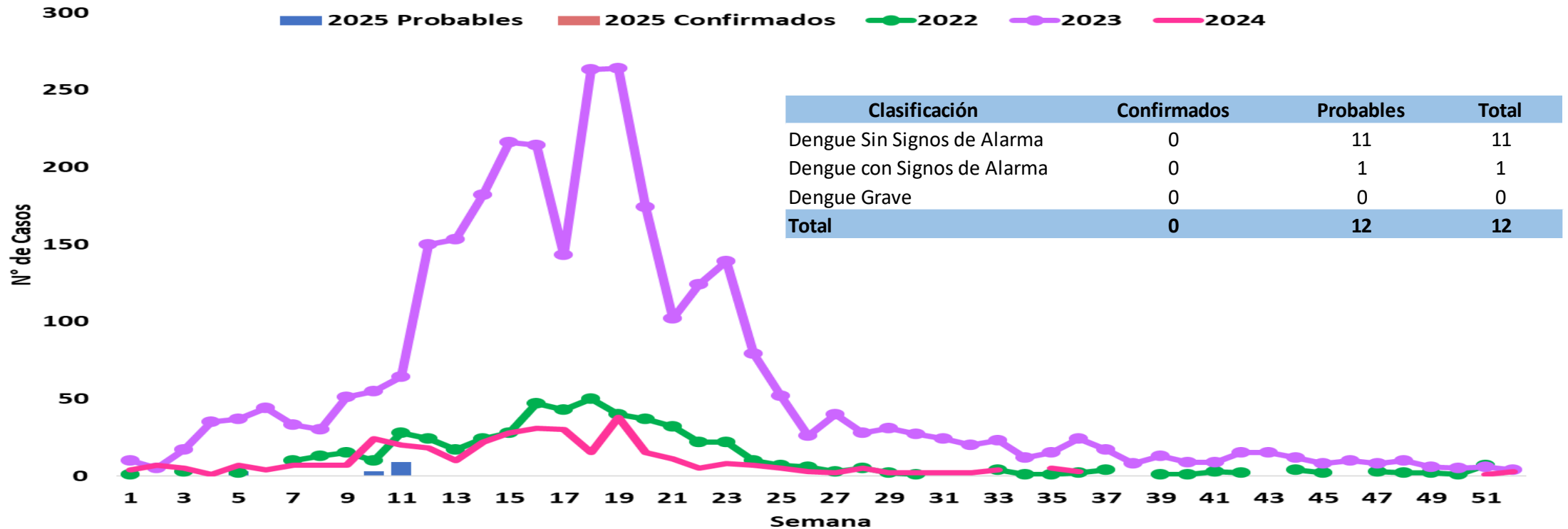

Hasta la fecha se notificó 111 casos de dengue, de los cuales, 99 fueron descartados y 12 son probables.

Tendencia de casos de dengue periodo 2023 al 2025, Hospital Chulucanas

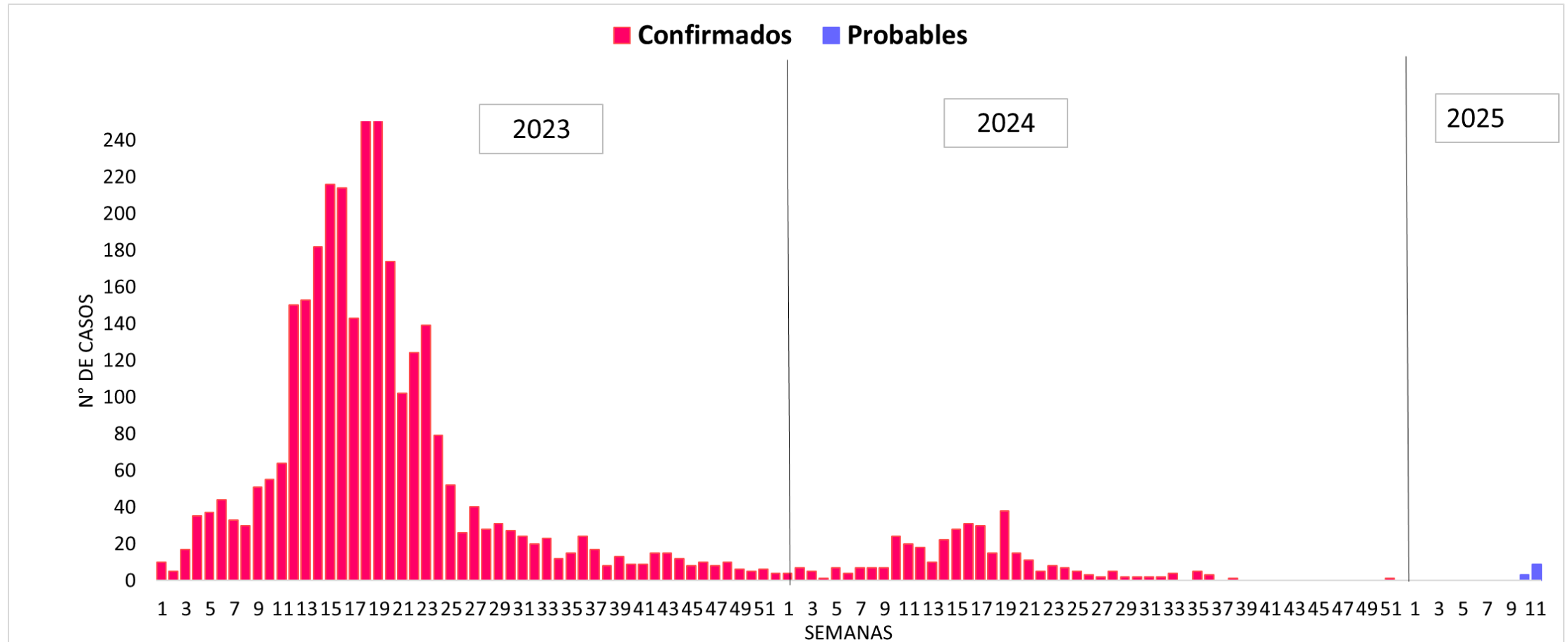

Presentación de casos de dengue atendidos en el Hospital Chulucanas, por localidades y semanas epidemiológicas, 2025*

SEMANA	2025											Total
	1	2	3	4	5	6	7	8	9	10	11	
CHULUCANAS	0	0	0	0	0	0	0	0	0	3	9	0
CASCO URBANO	0	0	0	0	0	0	0	0	0	0	1	0
A.H. VATE MANRIQUE	0	0	0	0	0	0	0	0	0	0	0	0
A.H. ÑACARA	0	0	0	0	0	0	0	0	0	0	0	0
A.H. MICAELA BASTIDAS	0	0	0	0	0	0	0	0	0	0	0	0
A.H. MERCADO JARRIN	0	0	0	0	0	0	0	0	0	0	0	0
A.H. CONSUELO DE VELASC	0	0	0	0	0	0	0	0	0	0	0	0
A.H. VILLA CANADA	0	0	0	0	0	0	0	0	0	0	0	0
A.H. JOSE C. MARIATEGUI	0	0	0	0	0	0	0	0	0	0	0	0
CALLE AREQUIPA	0	0	0	0	0	0	0	0	0	0	0	0
A.H. LUIS PUENTE UCEDA	0	0	0	0	0	0	0	0	0	0	0	0
JR. LIMA	0	0	0	0	0	0	0	0	0	0	0	0
JR. CALLAO	0	0	0	0	0	0	0	0	0	0	0	0
**DEMÁS SECTORES	0	0	0	0	0	0	0	0	0	0	1	0
CASERIOS ASIGNADOS	0	0	0	0	0	0	0	0	0	0	0	0
CAMPANAS	0	0	0	0	0	0	0	0	0	0	0	0
PUEBLO NVO CAMPANAS	0	0	0	0	0	0	0	0	0	0	0	0
HUASIMAL	0	0	0	0	0	0	0	0	0	0	0	0
KM2 SANTA ROSA	0	0	0	0	0	0	0	0	0	0	0	0
CASERIOS SUBREGIÓN MH	0	0	0	0	0	0	0	0	0	0	0	0
OTRAS DIRESAS	0	0	0	0	0	0	0	0	0	0	0	0
ATENCIÓNES POR DENGUE - HOSPITAL CHULUCANAS	0	0	0	0	0	0	0	0	0	3	9	12

Distribución de casos y Tasa de incidencia según etapa de vida según sexo

Grupo de edad	Casos			%	Tasa Incidencia X 10,000 Hbts
	F	M	Total		
Niño 0-11 años	2	7	9	75.00	11.0
Adolescente 12-17 años	0	1	1	8.33	2.4
Jóven 18-29 años	0	0	0	0.00	0.0
Adulto 30-59 años	1	1	2	16.67	1.3
Adulto mayor + 60 años	0	0	0	0.00	0.0
	3	9	12	100	2.9

- ✓ Para el cálculo de la Tasa de incidencia se consideran solo los casos de la población asignada al Hospital Chulucanas: casco urbano de Chulucanas y los caseríos KM2, Huasimal, Pueblo Nuevo de Campanas y Campanas
- ✓ La tasa de incidencia más alta la encontramos en el grupo de vida niño, seguido de los adultos con 16.67% (los niños en el 2025 tienen más riesgo de enfermarse por dengue)

HOSPITALIZADOS -2025

Distribución de casos hospitalizados según género, Hospital Chulucanas 2023 al 2025*

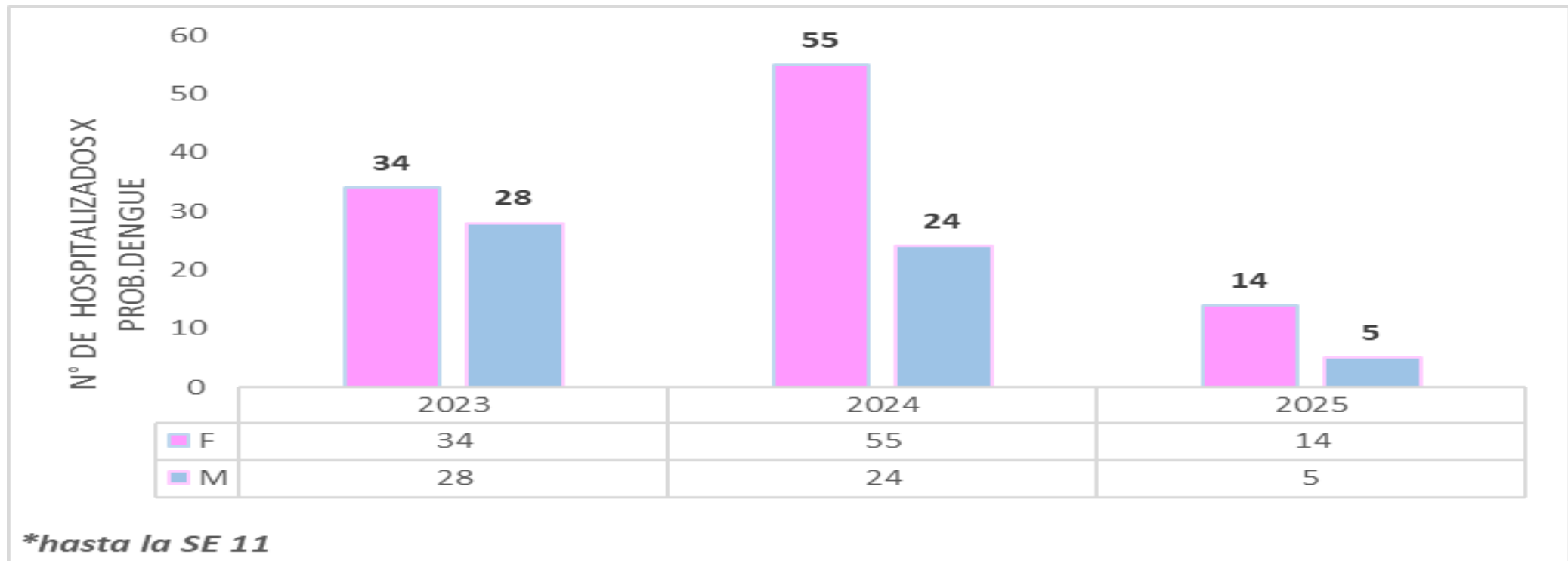

Las hospitalizaciones corresponden a pacientes que ingresaron como casos probables de dengue, pero fueron descartados.

Distribución de casos hospitalizados según diagnóstico de ingreso, Hospital Chulucanas 2023 al 2025*

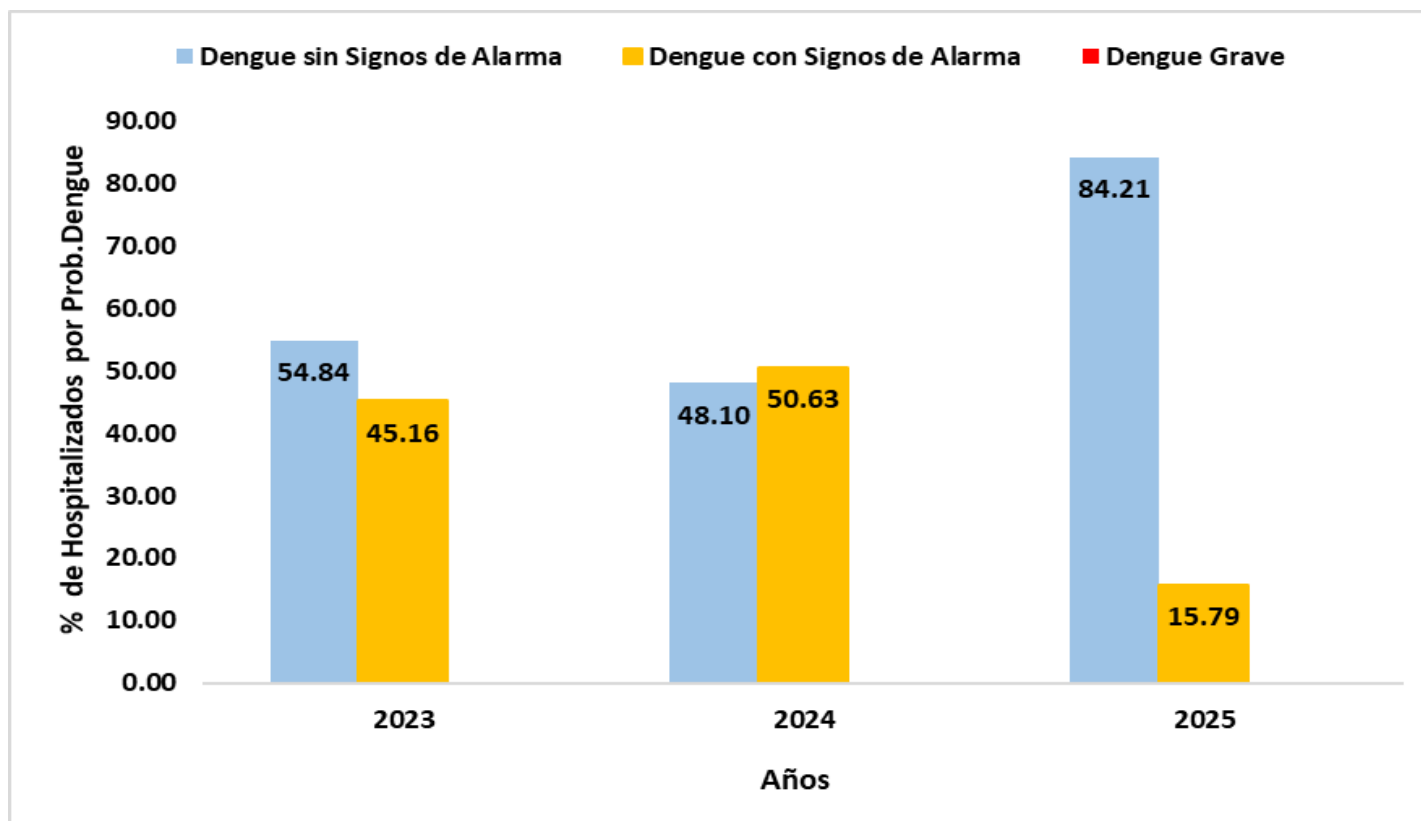

La mayoría de hospitalizados fueron niños y gestantes y correspondieron a casos descartados de dengue sin signos de alarma.