Comunicación

MINISTERIO DE SALUD
HOSPITAL NACIONAL SERGIO E. BERNALES

N°071 -2025-SA-DG-HNSEB

RESOLUCION DIRECTORAL

Comas, 27 MAR. 2025

Visto: Visto el Expediente N° 006887 que contiene la Nota Informativa N°038-2025-OEPE-HNSEB, de la Oficina Ejecutiva de Planeamiento Estratégico que contiene el Informe N°005-2025-EP-OEPE-HNSEB, del Hospital Nacional Sergio E. Bernales; y,

CONSIDERANDO:

Que, de conformidad con lo dispuesto en el numeral 13.3 del Artículo 13° del Decreto Legislativo N°1440, Decreto Legislativo del Sistema Nacional de Presupuesto Público, señala que el Presupuesto del Sector Público tiene como finalidad el logro de resultados a favor de la población y del entorno, así como mejorar la equidad en observancia a la sostenibilidad y responsabilidad fiscal conforme a la normatividad vigente, y se articula con los instrumentos del SINAPLAN;

Que, con Resolución de Presidencia de Consejo Directivo N°0055-2024/CEPLAN/PCD se aprueba la versión actualizada de la "Guía para el Planeamiento Institucional" a través de la cual se establece la metodología para el proceso de elaboración (formulación o actualización) del Plan Estratégico Institucional (PEI) y el Plan Operativo Institucional (POI), conforme al ciclo de Planeamiento Estratégico;

Que, el numeral 1.2 del capítulo 1 de la citada "Guía para el Planeamiento Institucional" precisa que la descripción del POI es un instrumento de gestión que orienta la necesidad de recursos para implementar la estrategia institucional, cuyo contenido principal es la programación de las actividades operativas e inversiones; además indica que dicho instrumento comprende dos periodos: i) Multianual Mínimo tres (3) años articulado y guardando correspondencia con el periodo del PEI; y, ii) Anual : un (1) año en consistencia con el Presupuesto Institucional de Apertura-PIA;

Que, mediante Resolución Ministerial N°343-2019/MINSA, se aprobó la Directiva N°262-2019- MINSA/OGPPM, "Directiva Administrativa para la Elaboración, Aprobación, Seguimiento, Evaluación y Modificación del Plan Operativo Institucional del Pliego 011: Ministerio de Salud; que tiene por objeto de establecer procedimientos para orientar el proceso de planeamiento operativo de los órganos y Unidades: Ejecutoras del Pliego 11: MINSA, en las etapas de Elaboración, Aprobación, Seguimiento, Evaluación y Modificación del Plan Operativo Institucional (POI);

Que, sobre el particular, el numeral 2.3 del Capítulo 3 de la "Guía para el Planeamiento Institucional", precisa que el Plan Operativo Institucional Anual en ejecución se actualiza, además, cuando se presentan las siguientes circunstancias: a) Cambios en la programación de metas físicas de las Actividades Operativas e Inversiones, que estén relacionados al mejoramiento continuo de los procesos y/o su

priorización; y, b) Incorporación de nuevas Actividades Operativas e Inversiones por cambios en el entorno, cumplimiento de nuevas disposiciones normativas dictadas por el Ejecutivo o el Legislativo, entre otros que contribuyan con la implementación y cumplimiento de la estrategia del Plan Estratégico Institucional;

Que, con Resolución Directoral Nº410-2023-SA-DG-HNSEB de fecha 30 de diciembre de 2023 se aprobó el Plan Operativo Institucional (POI) 2024 consistente con el PIA del Hospital Nacional Sergio E. Bernales, asimismo con Resolución Directoral Nº235-2024-SA-DG-HNSEB de fecha 11 de agosto de 2024 se aprobó el Plan Operativo Institucional (POI) 2024 actualizado Versión 1 del Hospital Nacional Sergio E. Bernales;

Que, mediante Resolución Secretarial NºD000092-2025-SG-MINSA, se aprueba el Plan Operativo Institucional Anual 2024 Actualizado Versión 2 del Pliego011. Ministerio de Salud, el mismo que como anexo forma parte integrante de la presente Resolución Secretarial, de acuerdo al siguiente detalle entre otros a la Ejecutora 000136: Hospital Sergio Bernales;

Que, la Oficina Ejecutiva de Planeamiento Estratégico del Hospital Sergio E. Bernales, mediante Nota Informativa Nº 038-2025-OEPE-HNSEB, remite y suscribe el Informe Nº005-2025-EP-OEPE-HNSEB del Equipo de Trabajo de Planificación a través del cual propone la aprobación del Plan Operativo Institucional Anual 2024 Actualizado Versión 2 del Hospital Nacional Sergio E. Bernales; el mismo que contiene la actualización de las actividades vinculadas a las Acciones Estratégicas Institucionales que se articulan de manera proporcional al Presupuesto Institucional de Modificado (PIM) de gastos correspondiente al año 2024 de la Unidad Ejecutora 000136: Hospital Sergio Bernales, precisándose que se ha cumplido con lo dispuesto en los lineamientos metodológicos establecidos en la Guía para el Planeamiento Institucional, aprobada por Resolución de Presidencia de Consejo Directivo Nº0055-2024/CEPLAN/PCD;

Que, según lo indicado en la normativa vigente y a lo expuesto por la Oficina Ejecutiva de Planeamiento Estratégico del Hospital Nacional Sergio E. Bernales, resulta necesaria realizar la actualización del Plan Operativo Institucional Anual 2024 actualizado Versión 2, del Hospital Nacional Sergio E. Bernales, el mismo que se encuentra en concordancia con las modificaciones realizadas y aprobadas en el Plan Operativo Institucional Anual 2024 Actualizado Versión 2 del Pliego 0011: MINSA, por lo que corresponde aprobar mediante el acto resolutivo; y,

Con el visado de la Oficina Ejecutiva de Planeamiento Estratégico, de la Oficina Ejecutiva de Administración y de la Oficina de Asesoría Jurídica; y

En uso de las atribuciones conferidas por el Artículo 11º del Reglamento de Organización y Funciones del Hospital Nacional Sergio E. Bernales aprobado mediante Resolución Ministerial N°795-2003-SA-DM, modificado por Resolución Ministerial Nº512-2004-MINSA, Resolución Ministerial Nº343-2007-MINSA y Resolución Ministerial Nº124-2008-MINSA; la "Guía para el Planeamiento Institucional", aprobada por Resolución de Presidencia de Consejo Directivo N° 0055-2024/CEPLAN/PCD;

SE RESUELVE:

Artículo 1º.- Aprobar el "PLAN OPERATIVO INSTITUCIONAL ANUAL 2024 ACTUALIZADO" Versión 2 del HOSPITAL NACIONAL SERGIO E. BERNALES", el mismo que como anexo forma parte integrante de la presente Resolución.

MINISTERIO DE SALUD
HOSPITAL NACIONAL SERGIO E. BERNALES

N° 071 -2025-SA-DG-HNSEB

RESOLUCION DIRECTORAL

Comas, 27 MAR. 2025

Artículo 2º.- Disponer que la Oficina Ejecutiva de Planeamiento Estratégico, a través del Equipo de Planificación realice las acciones correspondientes a fin de dar cumplimiento a lo dispuesto en la presente Resolución.

Artículo 3º.- Disponer que la Oficina de Comunicaciones publique la presente Resolución Directoral y el correspondiente documento normativo en el portal Institucional del Hospital Nacional Sergio E. Bernales.

Registre y comuníquese,

MINISTERIO DE SALUD
HOSPITAL NACIONAL SERGIO E. BERNALES
C. CARLOS ALBERTO BAZAN ALFARO
DIRECTOR GENERAL
CMP 017183 RNE 008217

CABA/VRN/FPL/tgv

C.c.

- Direction General
- Órganos y Unidades Orgánicas
- Archivo

MINISTERIO DE SALUD

HOSPITAL NACIONAL SERGIO E. BERNALES

PLAN OPERATIVO INSTITUCIONAL (POI) ANUAL 2024

ACTUALIZADO Versión 2

INDICE

1. Resumen Ejecutivo del diagnóstico situacional de la Unidad Ejecutora..... 03
2. Política institucional 03
   2.1 Misión del MINSA 04
   2.2 Objetivos estratégicos institucionales 04
   2.3 Acciones Estratégicas Institucionales 05
3. Organización funcional 10
   3.1 Organigrama 10
   3.2 Funciones generales 13
4. Programación de Actividades 13
   4.1 Indicadores sanitarios u hospitalarios 14
   4.2. Formato de aplicativo CEPLAN V.02 17
   Anexo B-5 17

Oficina Ejecutiva de Planeamiento Estratégico EQUIPO PLANIFICACIÓN V°B° HOSPITAL SERGIO E. BERNALES

HOSPITAL NACIONAL SERGIO E. BERNALES V°B° OEPE

MINISTERIO DE SALUD Dirección General Hosp. Nac. Sergio E. Bernales

1. RESUMEN EJECUTIVO DEL DIAGNOSTICO SITUACIONAL DEL ÓRGANO O UNIDAD EJECUTORA

El presente Plan Operativo Institucional (POI) 2024 Modificado V .02 ha sido elaborado teniendo en cuenta las disposiciones establecidas en la versión actualizada de la "Guía para el Planeamiento Institucional", aprobada por Resolución de Presidencia de Consejo Directivo Nº 0055-2024-CEPLAN/PCD, del SINAPLAN; así como en el marco del Plan Estratégico Institucional 2019-2027 ampliado del Ministerio de Salud, aprobado mediante Resolución Ministerial N°172-2024-MINSA.

El presente documento contiene la política institucional, la misión institucional, los objetivos estratégicos institucionales, las acciones estratégicas institucionales priorizadas por objetivo estratégico institucional del Ministerio de salud, la organización funcional de la institución y por último, los reportes del Plan Operativo Institucional modificado, en las cuales se incorpora la reprogramación de las metas físicas presentado por los centros de costos responsables de las actividades operativas, realizado luego del análisis del seguimiento mensual de cumplimiento de actividades en el segundo semestre del presente año fiscal 2024.

El Plan Operativo Institucional (POI) 2024 Modificado V.02 se constituye como un instrumento de gestión a corto plazo en el cual se definen las modificaciones correspondientes las actividades operativas a nivel de meta física, las cuales se llevarán a cabo en el presente ejercicio para el logro de los objetivos institucionales.

Las modificaciones realizadas al Plan Operativo Institucional (POI) 2024 V.02, se han efectuado según las coordinaciones realizadas con los diversos centros de costos, así como con los responsables de los Programas Presupuestales incorporados en el Hospital Nacional Sergio E. Bernales, considerando la actual capacidad de atención, a fin de cubrir la demanda existente en los diversos servicios brindados por la institución.

El Plan Operativo Institucional (POI) 2024 Modificado V.02, está compuesto por 391 actividades operativas distribuidas entre los diversos Centros de Costos pertenecientes al Hospital Nacional Sergio E. Bernales, y cuenta con un Presupuesto Institucional Modificado (PIM) al 31 de diciembre del 2024 de S/136,869,599 (Ciento treinta y seis millones ochocientos sesentinueve mil quinientos noventinueve y 00/100 soles).

2 POLÍTICA INSTITUCIONAL

En el marco del Decreto Supremo Nº 026-2020-SA, que aprueba la Política Nacional Multisectorial de Salud al 2030, el Ministerio de Salud tiene como política institucional, contar con un sistema de salud que asegure el acceso universal a los servicios de salud organizados en las Redes Integradas de Salud, que incluya el cuidado y la atención integral en salud individual y colectiva de las personas con el abordaje de los determinantes sociales de la salud priorizados, según el ciclo de vida y necesidades de la población, independientemente de su condición socioeconómica y de su ubicación geográfica, con enfoques de género, de derechos en salud y de interculturalidad, basado en:

a) Operativización del Modelo de Cuidado Integral de Salud por Curso de Vida.

Oficina Ejecutiva de Planeamiento Estratégico EQUIPO PLANIFICACIÓN V°B° HOSPITAL SERGIO E. BERNALES

HOSPITAL NACIONAL SERGIO E. BERNALES V°B° OEPE

MINISTERIO DE SALUD Dirección General Hosp. Nac. Sergio E. Bernales

b) Organización del Sistema Nacional de Salud con servicios de salud públicos y privados en Redes Integradas de Salud que articulan y complementan las prestaciones y cuidados para las personas y familias en el marco del Aseguramiento Universal en Salud.
c) Desarrollo y fortalecimiento de la investigación e innovación en salud con especial énfasis en las prioridades sanitarias nacionales.
d) Incorporación intensa y amplia de las tecnologías informáticas y los sistemas de información en salud para la aplicación de Telesalud y la eficiencia de los sistemas de compras y abastecimiento de productos sanitarios.
e) Desarrollo del perfil de formación y de trabajo en equipo del personal de salud. Política que se encuentra implementada en el Hospital Sergio E. Bernales bajo el enfoque de Presupuesto por Resultados y los Programas Presupuestales, que contribuyen a la atención integral del paciente.

2.1 MISIÓN DEL MINISTERIO DE SALUD

"Conducir con eficiencia e integridad el Sistema Nacional Coordinado y Descentralizado de Salud basado en Redes Integradas de Salud, la política para el aseguramiento universal en salud, y las políticas y acciones intersectoriales sobre los determinantes sociales; en beneficio de la salud y el bienestar de la población".

2.2 MISIÓN DEL HOSPITAL NACIONAL SERGIO E. BERNALES

"Brindar y garantizar atención de salud integral y especializada en forma oportuna y segura logrando la satisfacción del usuario".

2.3 OBJETIVOS ESTRATÉGICOS INSTITUCIONALES

El Ministerio de Salud en el ejercicio de su rol rector y de conducción estratégica del Sistema de Salud ha priorizado (08) Objetivos Estratégicos Institucionales que buscan garantizar los derechos de salud de la población, satisfaciendo sus necesidades y prestándoles servicios de calidad con eficiencia. En este contexto, el Hospital Nacional Sergio E. Bernales, ha priorizado los siguientes Objetivos Estratégicos.

OEI 1. Prevenir, vigilar, controlar y reducir el impacto de las enfermedades, daños y condiciones que afectan la salud de la población, con énfasis en las prioridades nacionales.
OEI 2. Garantizar el acceso a cuidados y servicios de salud de calidad organizados en redes integradas de salud, centradas en la persona, familia y comunidad, con énfasis en la promoción de la salud y la prevención de la enfermedad.
OEI 4. Fortalecer la rectoría y la gobernanza sobre el sistema de salud, y la gestión institucional; para el desempeño eficiente, ético e íntegro, en el marco de la modernización de la gestión pública.
OEI 5. Mejorar la gestión y el desarrollo de los recursos humanos en salud con énfasis en competencias, y la disponibilidad equitativa en el país.
OEI 6. Mejorar la toma de decisiones, la prestación de servicios públicos, el empoderamiento y la satisfacción de la población a través del gobierno digital en salud.
OEI 8. Fortalecer la gestión del riesgo y defensa ante emergencias y desastres.

Oficina Ejecutiva de Planeamiento Estratégico EQUIPO PLANIFICACIÓN V°B° HOSPITAL SERGIO E. BERNALES
HOSPITAL NACIONAL SERGIO E. BERNALES V°B° OEPE
MINISTERIO DE SALUD Dirección General Hosp. Nac. Sergio E. Bernales

ACCIONES ESTRATÉGICAS INSTITUCIONALES.

Para lograr los objetivos del Plan Estratégico Institucional del Ministerio de Salud, se han priorizado acciones estratégicas que han de orientar las actividades operativas de los Órganos y Unidades Orgánicas del Hospital Nacional Sergio E. Bernales. Cada acción estratégica requiere de la participación coordinada y sinérgica de los Órganos y Unidades Orgánicas del Hospital Sergio E. Bernales establecidos como Centros de Costos, con la finalidad de lograr el cumplimiento de los objetivos institucionales de manera efectiva y eficiente.

A continuación, se presentan las acciones estratégicas institucionales priorizadas en relación a los Objetivos Estratégicos del PEI MINSA 2019-2024, con horizonte ampliado al 2027.

CUADRO N°01

OBJETIVOS Y ACCIONES ESTRATEGICAS DEL PEI DEL MINISTERIO DE SALUD QUE INCLUYE LAS ACTIVIDADES OPERATIVAS DEL HOSPITAL NACIONAL SERGIO E. BERNALES

OEI	OBJETIVO ESTRATEGICO INSTUTUCIONAL	OEI PRIORID.	AEI	ACCION ESTRATEGICA INSTITUCIONAL	N° DE A.P
OEI.01	prevenir; vigilar; controlar y reducir el impacto de las enfermedades. daños y condiciones que afectan la salud de la población con énfasis en las prioridades nacionales		AEI.01.01	Vacunación completa en niñas y niños menores de 15 meses de edad; y en niñas entre 9 y 13 años; con coberturas óptimas	5
		1	AEI.01.02	Prevención y control de enfermedades transmisibles fortalecidos con énfasis en las prioridades sanitarias nacionales.	88
		1	AEI.01.03	Vigilancia y control de las infecciones asociadas a la atención sanitaria	4
		1	AEI.01.06	Prevención, detección precoz y atención integral, por curso de vida de enfermedades no transmisibles con énfasis en las prioridades sanitarias nacionales	101
		1	AEI.01.07	Prevención, detección precoz y atención integral por curso de vida de problemas de salud mental con énfasis en el ámbito intrafamiliar y comunitario y en la violencia y adicciones	23
OEI.02	Garantizar el acceso a cuidados y servicios de salud de calidad organizados en redes integradas de salud, centradas en la persona, familia y comunidad con énfasis en la promoción de la salud y la prevención de la enfermedad	2	AEI.02.02	Mecanismos de pagos de prestaciones a los asegurados eficientes, oportunos y transparentes	4
		2	AEI.02.03	Redes integradas de salud, implementadas progresivamente a nivel nacional	97
		2	AEI.02.04	Atención de urgencias y emergencias médicas, eficiente y oportuna	9
		2	AEI.02.09	Acciones preventivas y promocionales incorporadas en la	2

Oficina Ejecutiva de Planeamiento Estratégico EQUIPO PLANIFICACIÓN V°B° HOSPITAL SERGIO E. BERNALES

HOSPITAL NACIONAL SERGIO E. BERNALES V°B° OEPE

MINISTERIO DE SALUD Dirección General Hosp. Nac. Sergio E. Bernales

				atención de salud en todos los niveles	
OEI.04	Fortalecer la rectoría y la gobernanza sobre el sistema de salud y la gestión institucional para el desempeño eficiente, ético e íntegro, en el marco de la modernización de la gestión publica	4	AEI.04.02	Gestión orientada a resultados, al servicio de la población con procesos optimizados y procedimientos administrativos simplificados	42
		4	AEI.04.03	Asignación y gestión del presupuesto público eficiente y orientado a resultados en el sistema de salud	5
		4	AEI.04.05	Sistema de control interno, plan de integridad y lucha contra la corrupción fortalecido	1
OEI.05	Mejorar la gestión y el desarrollo de los recursos humanos en salud con énfasis en competencias y la disponibilidad equitativa en el país	5	AEI.05.02	Acuerdos entre instituciones formadoras e instituciones prestadoras implementados	1
OEI..06	Mejorar la toma de decisiones, la prestación de los servicios públicos, el empoderamiento y la satisfacción de la población a través del gobierno digital en salud	6	AEI.06.01	Mecanismos de generación de evidencias para la toma de decisiones para prevención y control de las enfermedades implementadas	1
OEI.08	Fortalecer la gestión del riesgo y defensa ante emergencias y desastres	8	AEI.08.04	Entrenamiento en habilidades para la prevención y reducción de la vulnerabilidad y aumento de la residencia de las comunidades organizadas frente al riesgo de desastres fortalecido	7
		8	AEI..05	Gestión y comunicación eficiente y oportuna al COE Salud 08de la información de casos de emergencias masivas y desastres fortalecida	1
				TOTAL ACTIVIDADES OPERATIVAS	391

Del cuadro precedente se observa que se han vinculado 391 actividades operativas con 16 Acciones Estratégicas Institucionales los mismos que se encuentran vinculados con seis (06) Objetivos Estratégicos Institucionales del Plan Estratico Institucional del Ministerio de Salud.

De ellos podemos señalar que la Acción Estratégica Institucional 01.06 tiene 101 actividades operativas que representa el 25.83 % del total de actividades operativas que forman parte del Plan Operativo Institucional del Hospital Nacional Sergio E. Bernales modificado 2024; asimismo la Acción Estratégicas Institucional 02.03 está vinculada con 97 actividades operativas que representa el 24.81% y la Acción Estratégica Institucional 01.02 tiene 88 actividades operativas que representa el 22.51% del total de actividades, las demás Acciones Estratégicas Institucionales están representadas por un menor número de actividades operativas, las mismas que coadyuvan al cumplimiento de los

Oficina Ejecutiva de Planeamiento Estratégico EQUIPO PLANIFICACIÓN V°B° HOSPITAL SERGIO E. BERNALES

HOSPITAL NACIONAL SERGIO E. BERNALES V°B° OEPE

MINISTERIO DE SALUD Dirección General Hosp. Nac. Sergio E. Bernales

Objetivos Estratégicos Institucionales del Plan Estratégico Institucional del Ministerio de Salud.

NODIFICACIONES DEL MARCO PRESUPUESTAL

El Plan Operativo Institucional Anual 2024 actualizado Versión 2 del Hospital Nacional Sergio E. Bernales se aprobó con un Presupuesto Institucional de Apertura de la Unidad Ejecutora 000136-Hospital Sergio E. Bernales con S/. 110,475,616.00 soles, por toda fuente de financiamiento, el mismo que se incrementó, teniendo a la fecha de cierre del año un Presupuesto Institucional Modificado – PIM de S/.136 869 599.00

A continuación, se presenta los cuadros del presupuesto asignado para las Acciones Estratégicas Institucionales las mismas que se ejecutan a través de las actividades operativas que conforman el Plan Operativo Institucional del Hospital Nacional Sergio E, Bernales.

EJECUCION PRESUPUESTAL POI 2024
HOSPITAL NACIONAL SERGIO E. BERNALES

Acción Estratégica Institucional del PEI-MINSA	PIA	PIM	EJECUCION	SALDO PIM	% DE EJECUCION
AEI.01.01	499,792.00	444,960.00	444,190.94	769.06	99.83%
AEI.01.02	6,422,606.00	11,131,426.00	10,979,699.06	151,726.94	98.64%
AEI.01.03	64,882.00	185,194.00	185,192.25	1.75	100.00%
AEI.01.06	6,597,863.00	7,468,911.00	7,403,640.00	65,271.00	99.13%
AEI.01.07	717,089.00	1,758,384.00	1,530,370.77	228,013.23	87.03%
AEI.02.02	6,432,944.90	7,480,133.01	7,449,439.94	30,693.07	99.59%
AEI.02.03	60,313,692.00	71,611,606.00	71,354,572.58	257,033.42	99.64%
AEI.02.04	17,074,345.00	20,786,914.00	20,785,625.27	1,288.73	99.99%
AEI.02.09	96,704.00	41,114.00	41,076.95	37.05	99.91%
AEI.04.02	11,237,980.10	14,832,674.99	14,636,844.43	195,830.56	98.68%
AEI.04.03	431,627.00	429,521.00	429,498.24	22.76	99.99%
AEI.04.05	280,878.00	381,481.00	381,480.45	0.55	100.00%
AEI.05.02	1,000.00	0.00	0	0.00	0.00%
AEI.06.01	187,713.00	172,480.00	172,478.91	1.09	100.00%
AEI.08.04	46,500.00	47,692.00	46116.23	1,575.77	96.70%
AEI.08.05	70,000.00	97,108.00	96,607.80	500.20	99.48%
	110,475,616.00	**136,869,599.00**	**135,936,833.82**	**932,765.18**	**99.32%**

Del cuadro precedente, se observa que Acciones estratégicas tuvieron una mayor asignación presupuestal en el Presupuesto Institucional Modificado-PIM y así mismo un nivel de ejecución optimo con respecto a satisfacer los requerimientos para el cumplimiento de las actividades operativas en beneficio de la población, de ellos se puede señalar que la AEI 02.03 tuvo un PIM de S/.71,611,606.00 , ejecutando S/.71,354,572.58 que representa el 99.64%, de lo asignado; en segundo lugar se tiene la AEI 02.04 quien tuvo un PIM de S/.20,789,914.00 , ejecutando S/.20, 785,625.27 que representa el 99.99%, de lo asignado, en tercer lugar la AEI 04.02 quien tuvo un PIM

de 14,832,674.99 ejecutando 14,832,674.99 que representa el 98.68% de lo programado, en menor grado la AEI 01.02 con una asignación de 11,131,426.00, ejecutando, 10,979,699.06 que representa el 98.64%, y otras AEI con menor asignación presupuestal pero que igual forma tuvieron un alto grado de ejecución por lo que al terminar el ejercicio presupuestal con un PIM de 136,869,599.00, ejecutándose 135,936,833.82 en el presente ejercicio el mismo que representa el 99.32% del total asignado por el PLIEGO MINSA

En términos generales el presupuesto asignado a las actividades operativas que permiten el cumplimiento de las Acciones Estratégicas Institucionales estuvo cerca del 24% de incremento comparado con lo asignado presupuestalmente, como PIA asignado para el periodo.

En conjunto el cumplimiento de las metas físicas de las actividades operativas que conforman el Plan Operativo Institucional POI 2024 del Hospital Nacional Sergio E. Bernales, ha ejecutado **S/. 135,936,833.82,** que representa el 99.32% del Presupuesto Institucional Modificado en el presente ejercicio.

CUADRO COMPARATIVO PIA - PIM 2024

Acción Estratégica Institucional del PEI	PIA	PIM	MODIFCACION PIA/PIM	%
AEI.01.01	499,792.00	444,960.00	-54,832.00	-10.97%
AEI.01.02	6,422,606.00	11,131,426.00	4,708,820.00	73.32%
AEI.01.03	64,882.00	185,194.00	120,312.00	185.43%
AEI.01.06	6,597,863.00	7,468,911.00	871,048.00	13.20%
AEI.01.07	717,089.00	1,758,384.00	1,041,295.00	145.21%
AEI.02.02	6,432,944.90	7,480,133.01	1,047,188.11	16.28%
AEI.02.03	60,313,692.00	71,611,606.00	11,297,914.00	18.73%
AEI.02.04	17,074,345.00	20,786,914.00	3,712,569.00	21.74%
AEI.02.09	96,704.00	41,114.00	-55,590.00	-57.48%
AEI.04.02	11,237,980.10	14,832,674.99	3,594,694.89	31.99%
AEI.04.03	431,627.00	429,521.00	-2,106.00	-0.49%
AEI.04.05	280,878.00	381,481.00	100,603.00	35.82%
AEI.05.02	1,000.00	0	-1,000.00	-100.00%
AEI.06.01	187,713.00	172,480.00	-15,233.00	-8.12%
AEI.08.04	46,500.00	47,692.00	1,192.00	2.56%
AEI.08.05	70,000.00	97,108.00	27,108.00	38.73%
	S/110,475,616.00	**S/136,869,599.00**	**S/26,393,983.00**	23.89%

Del cuadro precedente se observa que:

La Acción Estratégica Institucional AEI 01.03 Vigilancia y control de las infecciones asociadas a la atención sanitaria, con respecto al PIA/PIM, el presupuesto institucional modificado incremento en un 185.43% en relación a presupuesto inicial asignado;

La AEI 01.07 Prevención, detección precoz y atención integral por curso de vida de problemas de salud mental con énfasis en el ámbito intrafamiliar y comunitario y en la

violencia y adicciones, con respecto al PIA/PIM, el presupuesto institucional modificado incremento de un 145.21% en relación a presupuesto inicial asignado

La AEI 01.02 Prevención y control de enfermedades transmisibles fortalecidos con énfasis en las prioridades sanitarias nacionales, con respecto al PIA/PIM, el presupuesto institucional modificado incremento de un 73.32% en relación a presupuesto inicial asignado

En las modificaciones presupuestarias también observamos que existe modificaciones que rebajan el presupuesto asignado como PIA a las actividades operativas como a la AEI 05.02 Acuerdos entre instituciones formadoras e instituciones prestadoras implementadas quien ejecuto o% ante la rebaja en el PIM.

En el mismo contexto se observa que la AEI 02.09 Acciones preventivas y promocionales incorporadas en la atención de salud en todos los niveles se ha rebajado el 57.48% del Presupuesto Institucional Asignado

Otras Acciones Estratégicas Institucionales que contienen actividades operativas que coadyuvan al cumplimiento de las Acciones Estratégicas Institucionales incrementaron su presupuesto con el PIM en menor proporción lo que permitió cumplir con las metas físicas programadas.

Oficina Ejecutiva de Planeamiento Estratégico EQUIPO PLANIFICACIÓN V°B° HOSPITAL SERGIO E. BERNALES

HOSPITAL NACIONAL SERGIO E. BERNALES V°B° OEPE

MINISTERIO DE SALUD Dirección General Hosp. Nac. Sergio E. Bernales

3. ORGANIZACIÓN FUNCIONAL.

ORGANIGRAMA ESTRUCTURAL DEL HOSPITAL SERGIO E. BERNALES

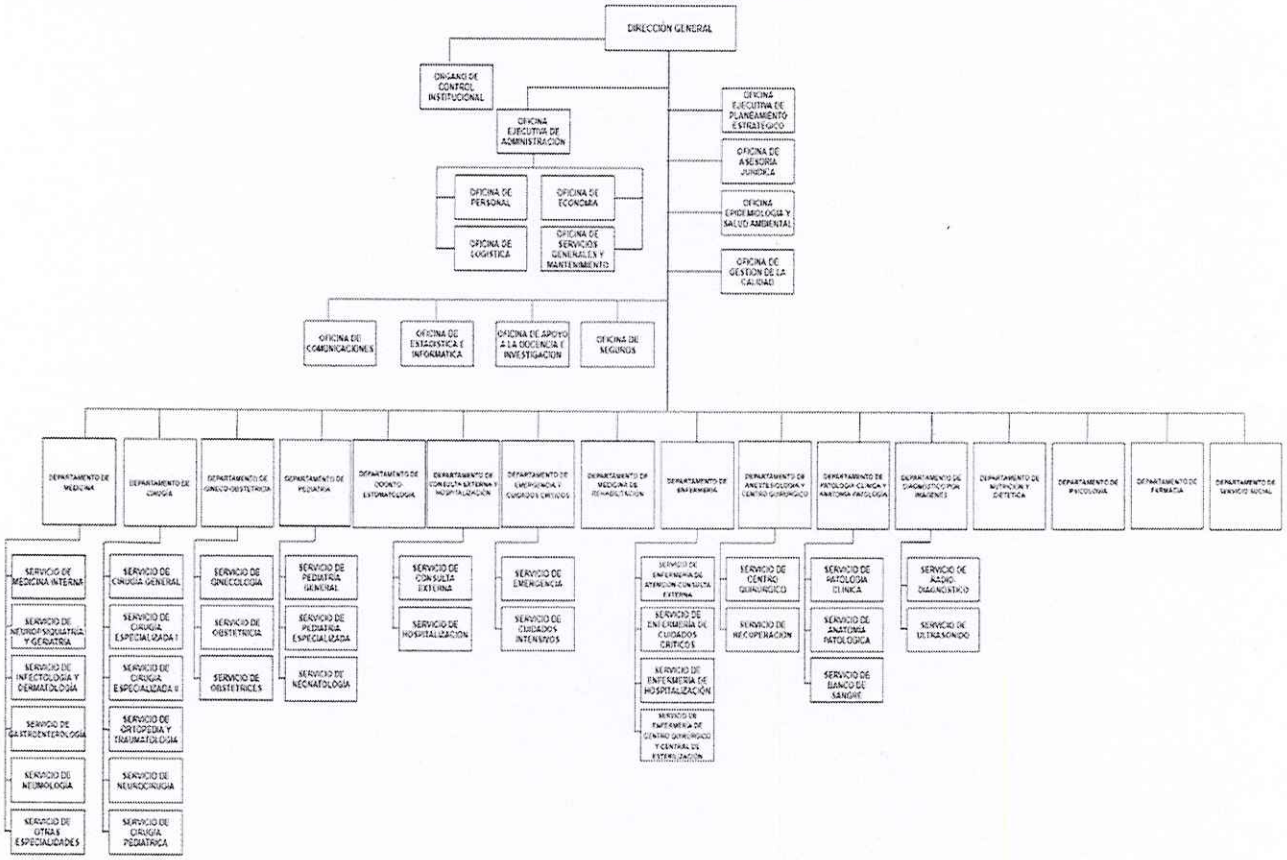

Oficina Ejecutiva de Planeamiento Estratégico EQUIPO PLANIFICACIÓN V°B° HOSPITAL SERGIO E. BERNALES

HOSPITAL NACIONAL SERGIO E. BERNALES V°B° OEPE

MINISTERIO DE SALUD Dirección General Hosp. Nac. Sergio E. Bernales

ORGANIZACIÓN FUNCIONAL

ÓRGANO DE DIRECCIÓN

- DIRECCIÓN GENERAL

ÓRGANOS DE ASESORAMIENTO

- OFICINA EJECUTIVA DE PLANEAMIENTO ESTRATÉGICO
- OFICINA DE ASESORÍA JURÍDICA
- OFICINA DE EPIDEMIOLOGIA Y SALUD AMBIENTAL
- OFICINA DE GESTIÓN DE LA CALIDAD

ÓRGANOS DE APOYO

- OFICINA EJECUTIVA DE ADMINISTRACIÓN
  - ✓ Oficina de Personal
  - ✓ Oficina de Logística
  - ✓ Oficina de Economía
  - ✓ Oficina de Servicios Generales
- OFICINA DE COMUNICACIONES
- OFICINA DE ESTADÍSTICA E INFORMÁTICA
- OFICINA DE APOYO A LA DOCENCIA E INVESTIGACIÓN
- OFICINA DE SEGUROS

ÓRGANOS DE LÍNEA

- DEPARTAMENTO DE CIRUGÍA
  - ✓ Servicio de Cirugía General
  - ✓ Servicio de Cirugía Especializada I
  - ✓ Servicio de Cirugía Especializada II
  - ✓ Servicio de Ortopedia y Traumatología
  - ✓ Servicio de Neurocirugía
  - ✓ Servicio de Cirugía Pediátrica
- DEPARTAMENTO DE MEDICINA
  - ✓ Servicio de Medicina Interna
  - ✓ Servicio de Neuropsiquiatría y Geriatría
  - ✓ Servicio de Infectología y Dermatología
  - ✓ Servicio de Gastroenterología
  - ✓ Servicio de Neumología
  - ✓ Servicio de otras especialidades medicas

Oficina Ejecutiva de Planeamiento Estratégico EQUIPO PLANIFICACIÓN V°B° HOSPITAL SERGIO E. BERNALES

HOSPITAL NACIONAL SERGIO E. BERNALES V°B° OEPE

MINISTERIO DE SALUD Dirección General Hosp. Nac. Sergio E. Bernales

- DEPARTAMENTO DE PEDIATRÍA

  - ✓ Servicio de Pediatría general
  - ✓ Servicio de Pediatría Especializada
  - ✓ Servicio de Neonatología

- DEPARTAMENTO DE GINECO-OBSTETRICIA

  - ✓ Servicio de Ginecología
  - ✓ Servicio de Obstetricia
  - ✓ Servicio de Obstetras

- DEPARTAMENTO DE CONSULTA EXTERNA Y HOSPITALIZACIÓN

  - ✓ Servicio de Consulta Externa
  - ✓ Servicio de Hospitalización

- DEPARTAMENTO DE EMERGENCIA Y CUIDADOS CRÍTICOS

  - ✓ Servicio de Emergencia
  - ✓ Servicio de Cuidados Críticos

- DEPARTAMENTO DE ANESTESIOLOGÍA Y CENTROQUIRÚRGICO

  - ✓ Servicio de Centro Quirúrgico
  - ✓ Servicio de Recuperación

- DEPARTAMENTO DE PATOLOGÍA CLÍNICA Y ANATOMÍA PATOLÓGICA

  - ✓ Servicio de Patología Clínica
  - ✓ Servicio de Anatomía Patológica
  - ✓ Servicio de Banco de Sangre

- DEPARTAMENTO DE DIAGNOSTICO POR IMÁGENES

  - ✓ Servicio de Radiodiagnóstico
  - ✓ Servicio de Ultrasonido

- DEPARTAMENTO DE MEDICINA DE REHABILITACIÓN

- DEPARTAMENTO DE ODONTOESTOMATOLOGIA

- DEPARTAMENTO DE FARMACIA

- DEPARTAMENTO DE SERVICIOSOCIAL

- DEPARTAMENTO DE NUTRICIÓN Y DIETÉTICA

- DEPARTAMENTO DE PSICOLOGÍA

- DEPARTAMENTO DE ENFERMERÍA

  - ✓ Servicio de Enfermería de Atención de Consulta Externa

Oficina Ejecutiva de Planeamiento Estratégico EQUIPO PLANIFICACIÓN V°B° HOSPITAL SERGIO E. BERNALES

HOSPITAL NACIONAL SERGIO E. BERNALES V°B° OEPE

MINISTERIO DE SALUD Dirección General Hosp. Nac. Sergio E. Bernales

- ✓ Servicio de Enfermería de Cuidados Críticos
- ✓ Servicio de Enfermería de Hospitalización
- ✓ Servicio de Enfermería de Centro Quirúrgico y Central de Esterilización

3.2. FUNCIONES GENERALES

3.2.1 Funciones Generales del Hospital Sergio E. Bernates

El Hospital Nacional Sergio E. Bernales categorizado como hospital Nivel III-1 mediante Resolución Directoral Nº 502 del 16 de agosto del año 2005, y atiende pacientes provenientes básicamente de los Distritos de Comas, Carabayllo, Independencia, Puente Piedra, Los Olivos, y la provincia de Canta, teniendo una cobertura de aproximadamente de un millón de habitantes.

3.2.2 Objetivos Funcionales del Hospital Sergio E. Bernales.

- Lograr la recuperación de la salud y la rehabilitación de las capacidades de los pacientes, en condiciones de oportunidad, equidad, calidad y plena accesibilidad, en Consulta Externa, Hospitalización y Emergencia.
- Defender la vida y proteger la salud de la persona desde su concepción hasta su muerte natural.
- Lograr la prevención y disminución de los riesgos y daños a la salud.
- Apoyar la formación y especialización de los recursos. humanos, asignando campo clínico y personal para la docencia e investigación, a cargo de las Universidades e Instituciones educativas, según los convenios respectivos.
- Administrar los recursos humanos, materiales económicos y financieros para el logro de la misión y sus objetivos en cumplimiento a las normas vigentes.
- Mejorar continuamente la calidad, productividad, eficiencia y eficacia de la atención a la salud, estableciendo las normas y los parámetros necesarios, así como generando una cultura organizacional con valores y actitudes hacia la satisfacción de las necesidades del paciente

4. PROGRAMACIÓN DE ACTIVIDADES

Dentro de las modificaciones realizadas al Plan Operativo Institucional (POI) 2022 se consideran las siguientes modificaciones a nivel de Actividad Operativa:

ACTIVIDADES OPERATIVAS - 2024

PROGRAMADAS	397
INACTIVAS	6

Oficina Ejecutiva de Planeamiento Estratégico EQUIPO PLANIFICACIÓN V°B° HOSPITAL SERGIO E. BERNALES

Teniendo en cuenta que, al cierre del ejercicio el Hospital Sergio E. Bernales cuenta con un total de 397 Actividades Operativas de las cuales se tienen como activas 391 en el Plan Operativo Institucional (POI) 2024 consustanciado con el PIA y 6 Actividades Operativas no activadas

HOSPITAL NACIONAL SERGIO E. BERNALES V°B° OEPE

MINISTERIO DE SALUD Dirección General Hosp. Nac. Sergio E. Bernales

INDICADORES SANITARIOS U HOSPITALARIOS

INDICADORES DE CALIDAD

			2023		2024	
INDICADOR	FÓRMULA	ESTÁNDAR	TOTAL		TOTAL	
% De infecciones intrahospitalarias	Pac. Infecciones Intrahosp.	7%	44	0.30	54	0.45
	Total de Egresos		15477		15935	
% de Abortos	Pacientes Legrados por Aborto	Variable	928	26.66	941	23.92
	Partos Totales		3481		3934	
% de Partos Complicados	Partos Complicados	Variable	2572	73.89	1176	35.77
	Total de Partos		3481		3288	
% de Cesáreas	Número de Cesáreas	10%	1765	50.70	1720	52.31
	Número total de Partos		3481		3288	
Razón de mortalidad materna	Muertes compli E.P.P	4 * 10,000	2	0.06	2	0.06
	Nacidos Vivos		3515		3285	
Tasa de Muerte Neonatal Precoz	Neonato fallecido menor de 7 días	11* 1,000	28	7.97	29	8.83
	Nacidos Vivos		3515		3285	
Tasa de Mortalidad Infantil * 1000	Muertes < 1 AÑO	4* 1000	32	9.10	27	8.22
	Nacidos Vivos		3515		3285	
Tasa de Mortalidad Neonatal Tardía	N° DE Muert. de 8 a 28 días nac. * 1000	Variable	2	0.57	3	0.91
	N° Nacidos Vivos		3515		3285	
Tasa de Mortalidad Perinatal	N° de Muert. Perinat. * 1000	Variable	67	18.87	71	21.35
	Total Nacidos Vivos + Muertos		3551		3325	
De Prematuridad	N° de Premat. Nacidos * 100	Variable	311	8.85	325	9.89
	N° de Nacidos Vivos		3515		3285	
% De Bajos pesos en Recien. Nac. Vivos	Nac. Vivos Bajos Pesos * 100	Variable	233	6.63	231	7.03
	Total Nacidos Vivos		3515		3285	
% De Mortalidad Neta Hospitalaria	Total Fallecidos > 48 Hrs * 100	Variable	260	1.68	228	1.43
	Total de Egresos		15477		15935	
% De Mortalidad Bruta Hospitalaria	Total Fallecidos * 100	Variable	300	1.31	282	1.13
	Total de Egresos		22863		24926	
% De Mortalidad Neta Emergencia	Total Fallecidos > 48 Hrs * 100	Variable	246	0.20	215	0.18
	Total de Atenciones		121888		121184	
% De Mortalidad Bruta de Emergencia	Total Fallecidos * 100	Variable	639	0.52	676	0.56
	Total de Atenciones		121888		121184	
% De Mortalidad Neta UCI - Emergencia	Total Fallecidos > 48 Hrs * 100	Variable	24	63.16	22	68.75
	Total de Egresos		38		32	
% De Mortalidad Bruta UCI - Emergencia	Total Fallecidos * 100	Variable	32	78.05	30	88.24
	Total de Egresos		41		34	
% De Mortalidad Neta UCIN - Emergencia	Total Fallecidos > 48 Hrs * 100	Variable	0	0.00	0	0.00
	Total de Egresos		0		0	
% De Mortalidad Bruta UCIN - Emergencia	Total Fallecidos > 48 Hrs * 100	Variable	0	0.00	0	0.00
	Total de Egresos		0		0	

Fuente: Oficina de Estadística e Informática

Oficina Ejecutiva de Planeamiento Estratégico EQUIPO PLANIFICACIÓN V°B° HOSPITAL SERGIO E. BERNALES

HOSPITAL NACIONAL SERGIO E. BERNALES V°B° OEPE

MINISTERIO DE SALUD Dirección General Hosp. Nac. Sergio E. Bernales

INDICADORES DE PRODUCTIVIDAD

INDICADOR	FÓRMULA	ESTÁNDAR	2023 TOTAL		2024 TOTAL	
Productividad Hora Médico Programada	Consulta médica	4	149634	2.71	162213	2.56
	Horas Programadas		55160		63369	
Rendimiento CRED	Atención CRED	Variable	2398	2.39	2150	1.97
	Horas de Atención		1005		1092	
Rendimiento Servicio Social	Atenciones de Servic	Variable	64838	3.79	72893	3.92
	Horas de Atención		17098.5		18579.45	
Razón de Emergencia por Consulta Externa	Número de Atencion	Variable	119349	0.80	96398	0.59
	Número de Atenc. Co		149634		162213	

Fuente: Oficina de Estadistica e Informatica

INDICADORES DE USO

INDICADOR	FÓRMULA	ESTÁNDAR	2023 TOTAL		2024 TOTAL	
Concentración en Consultorios Externos	Atenciones	Variable	149634	2.00	162213	2.08
	Atendidos		74700		77883	
Concentración en Consultorios de Medicina	Atenciones	Variable	63534	1.93	71553	2.03
	Atendidos		32878		35183	
Concentración en Consultorios de Cirugía	Atenciones	Variable	52189	2.20	56777	2.29
	Atendidos		23749		24768	
Concentración en Consultorios de Pediatria	Atenciones	Variable	6380	1.60	5963	1.65
	Atendidos		3980		3605	
Concentración en Consultorios de Gineco Obstetricia	Atenciones	Variable	16625	2.45	17412	2.31
	Atendidos		6781		7531	
Concentración Pre - Natal	Atenciones	Variable	7498	3.15	6508	2.78
	Atendidos		2378		2344	
Concentración en Servicio Social	Atenciones	Variable	4746	3.70	5817	3.60
	Atendidos		1283		1616	

Fuente: Oficina de Estadistica e Informatica

INDICADORES DE UTILIZACIÓN

INDICADOR	FÓRMULA	ESTÁNDAR	2023 TOTAL		2024 TOTAL	
Grado de Uso (% de Ocupación)	Total Día Paciente	90.00%	79623	75.03	85043	81.05
	Total Días Cama		106126		104929	
Rendimiento Cama	Egresos	4	15669	4.48	15935	4.58
	N° de Camas		3499		3476	
Promedio de Permanencia	Dias de Permanencia	5	80015	5.11	87050	5.46
	Egresos		15669		15935	
Exámenes Clínicos por Consulta	Análisis Clínicos Con	Variable	277519	1.85	208896	1.29
	N° de Consultas en C		149634		162213	
Exámenes Radiológicos en Consulta Externa	N° Exámenes Radiolo	Variable	22623	0.15	21508	0.13
	N° de Consultas en C		149634		162213	
Recetas por Consultantes	Recetas Despachada	Variable	139532	0.93	105662	0.65
	N° de Consultas en C		149634		162213	

Fuente: Oficina de Estadistica e Informatica

Oficina Ejecutiva de Planeamiento Estratégico EQUIPO PLANIFICACIÓN V°B° HOSPITAL SERGIO E. BERNALES

HOSPITAL NACIONAL SERGIO E. BERNALES V°B° OEPE

INDICADORES DE MORTALIDAD NETA HOSPITALARIA

			2023		2024	
INDICADOR	FÓRMULA	ESTÁNDAR	TOTAL		TOTAL	
Departamento de Medicina	Total Fallecidos >48	Variable	200	12.59	197	13.48
	Total Egresos		1588		1461	
Departamento de Cirugía	Total Fallecidos >48	Variable	30	0.88	19	0.58
	Total Egresos		3422		3298	
Departamento de Pediatria	Total Fallecidos >48	Variable	21	0.46	12	0.23
	Total Egresos		4531		5252	
Departamento de Gineco Obstetricia	Total Fallecidos >48	Variable	1	0.02	0	0.00
	Total Egresos		6128		5806	
UCI - Emergencia	Total Fallecidos >48	Variable	30	58.82	23	65.71
	Total Egresos		51		35	
UCIN- Emergencia	Total Fallecidos >48	Variable	0	0.00	0	0.00
	Total Egresos		0		0	

Fuente: Oficina de Estadistica e Informatica

INDICADORES DE MORTALIDAD BRUTA HOSPITALARIA

			2023		2024	
INDICADOR	FÓRMULA	ESTÁNDAR	TOTAL		TOTAL	
Departamento de Medicina	Total Fallecidos.	Variable	238	14.02	228	17.21
	Total Egresos		1,697		1325	
Departamento de Cirugía	Total Fallecidos.	Variable	32	0.94	21	0.68
	Total Egresos		3,422		3081	
Departamento de Pediatria	Total Fallecidos.	Variable	34	0.75	20	0.41
	Total Egresos		4,537		4860	
Departamento de Gineco Obstetricia	Total Fallecidos.	Variable	1	0.02	0	0.00
	Total Egresos		6124		5360	
UCI - Emergencia	Total Fallecidos.	Variable	31	60.78	29	85.29
	Total Egresos		51		34	
UCIN- Emergencia	Total Fallecidos.	Variable	0	0.00	0	0.00
	Total Egresos		0		0	

Fuente: Oficina de Estadistica e Informatica

Oficina Ejecutiva de Planeamiento Estratégico EQUIPO PLANIFICACIÓN V°B° HOSPITAL SERGIO E. BERNALES

HOSPITAL NACIONAL SERGIO E. BERNALES V°B° OEPE

MINISTERIO DE SALUD Dirección General Hosp. Nac. Sergio E. Bernales

4.2 FORMATO DE APLICATIVO CEPLAN V.01
Anexo B-5

Oficina Ejecutiva de Planeamiento Estratégico
EQUIPO PLANIFICACIÓN
V°B°
HOSPITAL SERGIO E. BERNALES

HOSPITAL NACIONAL SERGIO E. BERNALES
V°B°
OEPE

MINISTERIO DE SALUD
Dirección General
Hosp. Nac. Sergio E. Bernales

Anexo B-5
PLAN OPERATIVO INSTITUCIONAL FÍSICA Y FINANCIERA (Seguimiento)
Año : 2024

Periodo PEI : 2019 - 2027
Nivel de Gobierno : E - GOBIERNO NACIONAL
Sector : 11 - SALUD
Pliego : 011 - M. DE SALUD

Unidad Ejecutora : 000136 - HOSPITAL SERGIO BERNALES
Centro de Costo: 01 - DIRECCION GENERAL

OEI.04 FORTALECER LA RECTORÍA Y LA GOBERNANZA SOBRE EL SISTEMA DE SALUD; Y LA GESTIÓN INSTITUCIONAL; PARA EL DESEMPEÑO EFICIENTE; ÉTICO E ÍNTEGRO; EN EL MARCO DE LA MODERNIZACIÓN DE LA GESTIÓN PÚBLICA

AEI.04.02 GESTIÓN ORIENTADA A RESULTADOS AL SERVICIO DE LA POBLACIÓN; CON PROCESOS OPTIMIZADOS Y PROCEDIMIENTOS ADMINISTRATIVOS SIMPLIFICADOS.

COD.	Actividad Operativa / Inversiones	Ubigeo	U.M.	Prioridad	Meta	PROGRAMACION 1	2	3	4	5	6	7	8	9	10	11	12	Total Anual
AOI00013600809	GESTION ADMINISTRATIVA DIRECCION GENERAL	150110 : COMAS	001 : ACCION	1 : Muy Alta	Fisico	1	1	1	1	1	1	1	1	1	1	1	1	12
					Financiero S/.	68,599.51	72,779.82	68,497.56	71,882.12	65,879.15	76,662.48	79,502.54	84,335.42	41,302.73	69,996.87	46,510.12	79,057.01	825,005.33

Unidad Ejecutora : 000136 - HOSPITAL SERGIO BERNALES
Centro de Costo: 01.01 - UNIDAD FUNCIONAL DE GESTION DE RIESGO DE DESASTRES

OEI.08 FORTALECER LA GESTIÓN DEL RIESGO Y DEFENSA ANTE EMERGENCIAS Y DESASTRES

AEI.08.04 ENTRENAMIENTO EN HABILIDADES PARA LA PREVENCIÓN Y REDUCCIÓN DE LA VULNERABILIDAD Y AUMENTO DE LA RESILIENCIA; DE LAS COMUNIDADES ORGANIZADAS FRENTE AL RIESGO DE DESASTRES; FORTALECIDO.

COD.	Actividad Operativa / Inversiones	Ubigeo	U.M.	Prioridad	Meta	PROGRAMACION 1	2	3	4	5	6	7	8	9	10	11	12	Total Anual
AOI00013600732	5004280 - DESARROLLO DE INSTRUMENTOS ESTRATEGICOS PARA LA GESTION DEL RIESGO DE DESASTRES	150110 : COMAS	201 : INFORME TECNICO	1 : Muy Alta	Fisico	1	0	1	0	1	0	1	1	0	2	1	2	10
					Financiero S/.	0.00	0.00	0.00	312.11	0.00	0.00	0.00	0.00	0.00	0.00	0.00	1,999.89	2,312.00
AOI00013600733	5005560 - DESARROLLO DE SIMULACROS EN GESTION REACTIVA	150110 : COMAS	248 : REPORTE	1 : Muy Alta	Fisico	0	0	0	1	1	1	1	1	0	1	1	0	7
					Financiero S/.	0.00	0.00	0.00	0.00	0.00	1,032.96	0.00	0.00	0.00	0.00	0.00	0.04	1,033.00
AOI00013600734	5005561 - IMPLEMENTACION DE BRIGADAS PARA LA ATENCION FRENTE A EMERGENCIAS Y DESASTRES	150110 : COMAS	583 : BRIGADA	1 : Muy Alta	Fisico	0	0	0	0	0	0	0	0	3	0	3	0	6
					Financiero S/.	0.00	0.00	0.00	0.00	0.00	0.00	0.00	0.00	0.00	0.00	0.00	12,847.00	12,847.00
AOI00013600735	0074001 - DESARROLLO DE ESTUDIOS DE VULNERABILIDAD Y RIESGO EN SERVICIOS PÚBLICOS	150110 : COMAS	610 : DOCUMENTO TECNICO	1 : Muy Alta	Fisico	0	0	0	0	0	0	0	0	0	0	0	1	1
					Financiero S/.	0.00	0.00	0.00	0.00	0.00	0.00	0.00	0.00	0.00	0.00	0.00	1,000.00	1,000.00
AOI00013600736	5005580 - FORMACION Y CAPACITACION EN MATERIA DE GESTION DE RIESGO DE DESASTRES Y ADAPTACION AL CAMBIO CLIMATICO	150110 : COMAS	086 : PERSONA	1 : Muy Alta	Fisico	0	0	0	0	0	0	277	0	0	0	0	0	277
					Financiero S/.	0.00	0.00	0.00	0.00	0.00	0.00	0.00	690.00	0.00	0.00	0.00	810.00	1,500.00
AOI00013600737	5005585 - SEGURIDAD FISICO FUNCIONAL DE SERVICIOS PUBLICOS	150110 : COMAS	065 : INTERVENCION	1 : Muy Alta	Fisico	0	0	1	0	0	1	0	0	0	0	0	0	2
					Financiero S/.	0.00	0.00	0.00	0.00	0.00	0.00	0.00	17,900.00	0.00	0.00	0.00	1,100.00	19,000.00
AOI00013600739	5005610 - ADMINISTRACION Y ALMACENAMIENTO DE INFRAESTRUCTURA MOVIL PARA LA ASISTENCIA FRENTE A EMERGENCIAS Y DESASTRES	150110 : COMAS	614 : INFRAESTRUCTURA MOVIL	1 : Muy Alta	Fisico	0	0	1	0	0	0	0	0	0	0	0	0	1
					Financiero S/.	0.00	0.00	6,700.00	0.00	0.00	0.00	0.00	0.00	0.00	0.00	0.00	3,300.00	10,000.00

OEI.08 FORTALECER LA GESTIÓN DEL RIESGO Y DEFENSA ANTE EMERGENCIAS Y DESASTRES

AEI.08.05 GESTIÓN Y COMUNICACIÓN EFICIENTE Y OPORTUNA AL COE SALUD; DE LA INFORMACIÓN DE CASOS DE EMERGENCIAS MASIVAS Y DESASTRES; FORTALECIDA.

COD.	Actividad Operativa / Inversiones	Ubigeo	U.M.	Prioridad	Meta	PROGRAMACION 1	2	3	4	5	6	7	8	9	10	11	12	Total Anual
AOI00013600740	5005612 - DESARROLLO DE LOS CENTROS Y ESPACIOS DE MONITOREO DE EMERGENCIAS Y DESASTRES	150110 : COMAS	248 : REPORTE	1 : Muy Alta	Fisico	0	1	1	1	1	1	1	1	1	1	1	1	11
					Financiero S/.	0.00	18,300.00	3,000.00	14,800.00	1,500.00	11,700.00	7,500.00	6,000.00	1,500.00	16,500.00	0.00	16,308.00	97,108.00

Unidad Ejecutora : 000136 - HOSPITAL SERGIO BERNALES
Centro de Costo: 01.02 - UNIDAD FUNCIONAL DE TELESALUD Y TELEMEDICINA

OEI.02 GARANTIZAR EL ACCESO A CUIDADOS Y SERVICIOS DE SALUD DE CALIDAD ORGANIZADOS EN REDES INTEGRADAS DE SALUD; CENTRADAS EN LA PERSONA; FAMILIA Y COMUNIDAD; CON ÉNFASIS EN LA PROMOCIÓN DE LA SALUD Y LA PRE

AEI.02.03 REDES INTEGRADAS DE SALUD; IMPLEMENTADAS PROGRESIVAMENTE A NIVEL NACIONAL.

COD.	Actividad Operativa / Inversiones	Ubigeo	U.M.	Prioridad	Meta	PROGRAMACION 1	2	3	4	5	6	7	8	9	10	11	12	Total Anual
AOI00013600890	0264853 - ATENCION POR TELEMEDICINA	150110 : COMAS	006 : ATENCION	1 : Muy Alta	Fisico	370	364	311	317	330	308	365	310	357	302	310	289	3933
					Financiero S/.	0.00	0.00	5,000.00	0.00	2,500.00	0.00	5,995.00	2,500.00	2,500.00	5,000.00	0.00	0.00	23,495.00

Unidad Ejecutora : 000136 - HOSPITAL SERGIO BERNALES

Centro de Costo: 02 - ORGANO DE CONTROL INSTITUCIONAL

OEI.04 FORTALECER LA RECTORÍA Y LA GOBERNANZA SOBRE EL SISTEMA DE SALUD; Y LA GESTIÓN INSTITUCIONAL; PARA EL DESEMPEÑO EFICIENTE; ÉTICO E ÍNTEGRO; EN EL MARCO DE LA MODERNIZACIÓN DE LA GESTIÓN PÚBLICA

AEI.04.05 SISTEMA DE CONTROL INTERNO; PLAN DE INTEGRIDAD Y LUCHA CONTRA LA CORRUPCIÓN FORTALECIDO.

COD.	Actividad Operativa / Inversiones	Ubigeo	U.M.	Prioridad	Meta	PROGRAMACION 1	2	3	4	5	6	7	8	9	10	11	12	Total Anual
AOI00013600796	500006 - ACCIONES DE CONTROL Y AUDITORIA	150110 : COMAS	585 : ACCION DE CONTROL	1 : Muy Alta	Fisico	5	5	5	5	5	5	5	5	5	5	5	5	60
					Financiero S/.	30,228.63	34,214.93	49,223.23	35,218.44	19,485.10	10,000.00	12,000.00	12,000.00	13,664.00	108,000.00	31,156.76	26,289.91	381,481.00

Unidad Ejecutora : 000136 - HOSPITAL SERGIO BERNALES

Centro de Costo: 03 - OFICINA EJECUTIVA DE PLANEAMIENTO ESTRATEGICO

OEI.04 FORTALECER LA RECTORÍA Y LA GOBERNANZA SOBRE EL SISTEMA DE SALUD; Y LA GESTIÓN INSTITUCIONAL; PARA EL DESEMPEÑO EFICIENTE; ÉTICO E ÍNTEGRO; EN EL MARCO DE LA MODERNIZACIÓN DE LA GESTIÓN PÚBLICA

AEI.04.03 ASIGNACIÓN Y GESTIÓN DEL PRESUPUESTO PÚBLICO EFICIENTE Y ORIENTADO A RESULTADOS EN EL SISTEMA DE SALUD.

COD.	Actividad Operativa / Inversiones	Ubigeo	U.M.	Prioridad	Meta	PROGRAMACION 1	2	3	4	5	6	7	8	9	10	11	12	Total Anual
AOI00013600791	ACCIONES DE PLANEAMIENTO ESTRATÉGICO	150110 : COMAS	001 : ACCION	1 : Muy Alta	Fisico	5	6	6	5	5	5	5	5	5	5	5	5	62
					Financiero S/.	2,012.79	11,518.88	44,206.00	6,176.27	1,288.94	6,202.39	3,123.52	2,023.39	1,960.03	3,272.12	2,361.48	1,758.87	85,904.68
AOI00013600792	PLANEAMIENTO ESTRATÉGICO - EQUIPO DE PROYECTO DE INVERSIÓN	150110 : COMAS	001 : ACCION	1 : Muy Alta	Fisico	2	2	1	6	1	0	1	1	0	1	1	1	17
					Financiero S/.	2,012.81	11,518.70	44,205.96	6,176.20	1,288.92	6,202.39	3,123.53	2,023.37	1,960.03	3,272.13	2,361.48	1,758.56	85,904.08
AOI00013600793	PLANEAMIENTO ESTRATEGICO-EQUIPO DE ORGANIZACION	150110 : COMAS	001 : ACCION	1 : Muy Alta	Fisico	8	16	9	19	12	4	10	13	9	4	5	4	113
					Financiero S/.	2,012.81	11,518.70	44,205.96	6,176.20	1,288.92	6,202.39	3,123.53	2,023.37	1,960.03	3,272.13	2,361.48	1,758.56	85,904.08
AOI00013600794	PLANEAMIENTO ESTRATÉGICO-EQUIPO DE PLANEAMIENTO	150110 : COMAS	001 : ACCION	1 : Muy Alta	Fisico	5	5	5	5	6	4	5	6	4	6	5	4	60
					Financiero S/.	2,012.81	11,518.70	44,205.96	6,176.20	1,288.92	6,202.39	3,123.53	2,023.37	1,960.03	3,272.13	2,361.48	1,758.56	85,904.08
AOI00013600795	PLANEAMIENTO ESTRATEGICO-EQUIPO DE PRESUPUESTO Y COSTOS	150110 : COMAS	001 : ACCION	1 : Muy Alta	Fisico	164	187	172	182	182	185	185	210	217	245	245	295	2469
					Financiero S/.	2,012.81	11,518.70	44,205.96	6,176.20	1,288.92	6,202.39	3,123.53	2,023.37	1,960.03	3,272.13	2,361.48	1,758.56	85,904.08

Unidad Ejecutora : 000136 - HOSPITAL SERGIO BERNALES

Centro de Costo: 04 - OFICINA DE ASESORIA JURIDICA

OEI.04 FORTALECER LA RECTORÍA Y LA GOBERNANZA SOBRE EL SISTEMA DE SALUD; Y LA GESTIÓN INSTITUCIONAL; PARA EL DESEMPEÑO EFICIENTE; ÉTICO E ÍNTEGRO; EN EL MARCO DE LA MODERNIZACIÓN DE LA GESTIÓN PÚBLICA

AEI.04.02 GESTIÓN ORIENTADA A RESULTADOS AL SERVICIO DE LA POBLACIÓN; CON PROCESOS OPTIMIZADOS Y PROCEDIMIENTOS ADMINISTRATIVOS SIMPLIFICADOS.

COD.	Actividad Operativa / Inversiones	Ubigeo	U.M.	Prioridad	Meta	PROGRAMACION 1	2	3	4	5	6	7	8	9	10	11	12	Total Anual
AOI00013600798	ASESORAMIENTO TECNICO Y JURIDICO	150110 : COMAS	001 : ACCION	1 : Muy Alta	Fisico	20	10	21	24	47	25	21	16	17	20	20	20	261
					Financiero S/.	12,206.85	45,545.50	37,075.98	8,222.47	8,218.51	18,121.69	34,897.96	24,142.07	10,609.85	23,504.80	9,152.77	19,069.55	250,768.00

Unidad Ejecutora : 000136 - HOSPITAL SERGIO BERNALES

Centro de Costo: 05 - OFICINA DE GESTION DE LA CALIDAD

OEI.04 FORTALECER LA RECTORÍA Y LA GOBERNANZA SOBRE EL SISTEMA DE SALUD; Y LA GESTIÓN INSTITUCIONAL; PARA EL DESEMPEÑO EFICIENTE; ÉTICO E ÍNTEGRO; EN EL MARCO DE LA MODERNIZACIÓN DE LA GESTIÓN PÚBLICA

AEI.04.02 GESTIÓN ORIENTADA A RESULTADOS AL SERVICIO DE LA POBLACIÓN; CON PROCESOS OPTIMIZADOS Y PROCEDIMIENTOS ADMINISTRATIVOS SIMPLIFICADOS.

COD.	Actividad Operativa / Inversiones	Ubigeo	U.M.	Prioridad	Meta	PROGRAMACION 1	2	3	4	5	6	7	8	9	10	11	12	Total Anual
AOI00013600797	ACCIONES DE GESTIÓN DE LA CALIDAD	150110 : COMAS	001 : ACCION	1 : Muy Alta	Fisico	75	126	99	85	70	78	76	80	76	75	75	89	1004
					Financiero S/.	68,599.54	72,779.80	68,497.54	71,882.10	65,879.24	76,662.51	79,502.64	84,335.36	41,302.77	69,996.85	46,510.05	79,056.97	825,005.37

Unidad Ejecutora : 000136 - HOSPITAL SERGIO BERNALES

Centro de Costo: 06 - OFICINA DE EPIDEMIOLOGIA Y SALUD AMBIENTAL

OEI.01 PREVENIR, VIGILAR, CONTROLAR Y REDUCIR EL IMPACTO DE LAS ENFERMEDADES; DAÑOS Y CONDICIONES QUE AFECTAN LA SALUD DE LA POBLACIÓN; CON ÉNFASIS EN LAS PRIORIDADES NACIONALES

AEI.01.07 VIGILANCIA Y CONTROL DE LAS INFECCIONES ASOCIADAS A LA ATENCIÓN SANITARIA.

COD.	Actividad Operativa / Inversiones	Ubigeo	U.M.	Prioridad	Meta	PROGRAMACION	Total Anual

						1	2	3	4	5	6	7	8	9	10	11	12	
AOI00013600677	VIGILANCIA, PREVENCION Y CONTROL DE INFECCIONES ASOCIADAS A LA ATENCIÓN SANITARIA	150110 : COMAS	006 : ATENCION	1 : Muy Alta	Fisico	3256	3265	3265	3265	3265	3265	3265	3265	3265	3265	3265	3265	39171
					Financiero S/.	858.64	3,475.00	8,675.00	4,451.54	11.70	5,152.83	4,700.00	4,879.15	750.00	7,550.00	3,542.40	3,776.48	47,822.74
AOI00013600678	VIGILANCIA, PREVENCION Y CONTROL DE LAS ENFERMEDADES, DAÑOS Y EVENTOS DE NOTIFICACION OBLIGATORIA NACIONAL E INTERNACIONAL	150110 : COMAS	001 : ACCION	1 : Muy Alta	Fisico	182	182	1927	2126	845	486	224	211	204	192	182	185	6946
					Financiero S/.	858.62	3,475.00	8,675.00	4,451.53	11.67	5,152.84	4,700.00	4,879.17	750.00	7,550.00	1,511.50	3,775.09	45,790.42
AOI00013600905	DETECCIÓN Y DIAGNÓSTICO DE DIARREA POR ROTAVIRUS	150110 : COMAS	393 : PERSONA DIAGNOSTICADA	1 : Muy Alta	Fisico	2	9	5	5	1	5	6	2	3	8	3	2	51
					Financiero S/.	858.62	3,475.00	8,675.00	4,451.53	11.67	5,152.84	4,700.00	4,879.17	750.00	7,550.00	1,511.50	3,775.09	45,790.42
AOI00013600906	VIGILANCIA E INVESTIGACIÓN EPIDEMIOLOGICA DE LA SALUD DE LOS TRABAJADORES	150110 : COMAS	090 : PERSONA EVALUADA	1 : Muy Alta	Fisico	0	0	0	0	0	0	0	0	0	0	0	1	1
					Financiero S/.	858.62	3,475.00	8,675.00	4,451.53	11.67	5,152.84	4,700.00	4,879.17	750.00	7,550.00	1,511.50	3,775.09	45,790.42

OEI.02 GARANTIZAR EL ACCESO A CUIDADOS Y SERVICIOS DE SALUD DE CALIDAD ORGANIZADOS EN REDES INTEGRADAS DE SALUD; CENTRADAS EN LA PERSONA; FAMILIA Y COMUNIDAD; CON ÉNFASIS EN LA PROMOCIÓN DE LA SALUD Y LA PRE

AEI.02.03 REDES INTEGRADAS DE SALUD; IMPLEMENTADAS PROGRESIVAMENTE A NIVEL NACIONAL.

COD.	Actividad Operativa / Inversiones	Ubigeo	U.M.	Prioridad	Meta	PROGRAMACION 1	2	3	4	5	6	7	8	9	10	11	12	Total Anual
AOI00013600673	DESINSECTACION DE LOS SERVICIOS	150110 : COMAS	001 : ACCION	1 : Muy Alta	Fisico	3	8	2	4	10	4	7	1	5	5	5	5	59
					Financiero S/.	0.00	12,250.00	0.00	0.00	17,933.34	0.00	6,217.75	10,802.59	2,637.12	2,592.79	12,128.46	3,294.57	67,856.62
AOI00013600674	DESRATIZACION DE LOS SERVICIOS	150110 : COMAS	001 : ACCION	1 : Muy Alta	Fisico	1	3	0	0	0	0	0	1	1	1	0	1	8
					Financiero S/.	0.00	12,250.00	0.00	0.00	17,933.33	0.00	6,217.75	10,802.59	2,637.12	2,592.79	12,128.46	3,293.67	67,855.71
AOI00013600675	FUMIGACION DE LOS SERVICIOS	150110 : COMAS	001 : ACCION	1 : Muy Alta	Fisico	4	4	0	6	4	4	4	3	3	3	3	2	40
					Financiero S/.	0.00	12,250.00	0.00	0.00	17,933.33	0.00	6,217.76	10,802.58	2,637.12	2,592.78	12,128.44	3,293.66	67,855.67
AOI00013600676	VIGILANCIA Y CONTROL DE LA CALIDAD DE AGUA PARA CONSUMO HUMANO	150110 : COMAS	060 : INFORME	1 : Muy Alta	Fisico	0	1	1	0	0	0	0	0	0	0	0	1	3
					Financiero S/.	712.50	632.50	632.50	632.50	632.75	599.55	563.40	596.90	610.20	596.90	781.10	46.84	7,037.64
AOI00013600901	LIMPIEZA Y DESINFECCIÓN DE TANQUES RESERVORIOS DE AGUA	150110 : COMAS	001 : ACCION	1 : Muy Alta	Fisico	0	0	0	1	0	0	0	0	0	0	0	0	1
					Financiero S/.	712.50	632.50	632.50	632.50	632.73	599.54	563.40	596.90	610.20	596.90	781.10	46.82	7,037.59
AOI00013600902	CONTROL DIARIO DE CLORO RESIDUAL EN EL AGUA	150110 : COMAS	001 : ACCION	1 : Muy Alta	Fisico	30	29	30	30	30	30	30	30	10	30	30	30	339
					Financiero S/.	712.50	632.50	632.50	632.50	632.73	599.54	563.40	596.90	610.20	596.90	781.10	46.82	7,037.59
AOI00013600903	VIGILANCIA E INVESTIGACION EPIDEMIOLOGICA DEL AGUA DE CONSUMO HUMANO	150110 : COMAS	001 : ACCION	1 : Muy Alta	Fisico	0	0	0	0	0	15	0	0	0	0	0	0	15
					Financiero S/.	712.50	632.50	632.50	632.50	632.73	599.54	563.40	596.90	610.20	596.90	781.10	46.82	7,037.59
AOI00013600904	VIGILANCIA E INVESTIGACIÓN EPIDEMIOLOGICA ENTOMOLOGICA	150110 : COMAS	001 : ACCION	1 : Muy Alta	Fisico	0	4	4	4	4	0	0	0	0	0	0	0	16
					Financiero S/.	712.50	632.50	632.50	632.50	632.73	599.54	563.40	596.90	610.20	596.90	781.10	46.82	7,037.59

Unidad Ejecutora : 000136 - HOSPITAL SERGIO BERNALES

Centro de Costo: 07 - OFICINA EJECUTIVA DE ADMINISTRACION

OEI.04 FORTALECER LA RECTORÍA Y LA GOBERNANZA SOBRE EL SISTEMA DE SALUD; Y LA GESTIÓN INSTITUCIONAL; PARA EL DESEMPEÑO EFICIENTE; ÉTICO E ÍNTEGRO; EN EL MARCO DE LA MODERNIZACIÓN DE LA GESTIÓN PÚBLICA

AEI.04.02 GESTIÓN ORIENTADA A RESULTADOS AL SERVICIO DE LA POBLACIÓN; CON PROCESOS OPTIMIZADOS Y PROCEDIMIENTOS ADMINISTRATIVOS SIMPLIFICADOS.

COD.	Actividad Operativa / Inversiones	Ubigeo	U.M.	Prioridad	Meta	PROGRAMACION 1	2	3	4	5	6	7	8	9	10	11	12	Total Anual
AOI00013600802	5000003 - GESTION ADMINISTRATIVA	150110 : COMAS	001 : ACCION	1 : Muy Alta	Fisico	6	3	6	3	1	4	2	3	3	2	2	6	41
					Financiero S/.	68,599.51	72,779.82	68,497.56	84,525.12	65,879.15	76,662.48	80,101.54	91,287.92	41,302.73	83,939.07	50,209.42	96,306.01	880,090.33

Unidad Ejecutora : 000136 - HOSPITAL SERGIO BERNALES

Centro de Costo: 07.01 - OFICINA DE PERSONAL

OEI.04 FORTALECER LA RECTORÍA Y LA GOBERNANZA SOBRE EL SISTEMA DE SALUD; Y LA GESTIÓN INSTITUCIONAL; PARA EL DESEMPEÑO EFICIENTE; ÉTICO E ÍNTEGRO; EN EL MARCO DE LA MODERNIZACIÓN DE LA GESTIÓN PÚBLICA

AEI.04.02 GESTIÓN ORIENTADA A RESULTADOS AL SERVICIO DE LA POBLACIÓN; CON PROCESOS OPTIMIZADOS Y PROCEDIMIENTOS ADMINISTRATIVOS SIMPLIFICADOS.

COD.	Actividad Operativa / Inversiones	Ubigeo	U.M.	Prioridad	Meta	PROGRAMACION 1	2	3	4	5	6	7	8	9	10	11	12	Total Anual
AOI00013600810	CAPACITACIÓN Y DESARROLLO DE PERSONAL	150110 : COMAS	088 : PERSONA CAPACITADA	1 : Muy Alta	Fisico	1	1	4	5	6	60	5	10	181	150	60	60	543
					Financiero S/.	26,267.67	146,110.82	39,971.33	19,867.67	19,813.26	7,019.69	6,973.32	4,103.00	73,292.52	75,468.65	0.00	155,304.07	574,192.00
AOI00013600811	GESTIÓN DE RECURSOS HUMANOS	150110 : COMAS	001 : ACCION	1 : Muy Alta	Fisico	1	1	1	1	1	1	1	1	1	1	1	1	12
					Financiero S/.	541.59	129,000.00	50,400.00	53,109.77	40,562.77	143,354.93	207,892.13	2,307,946.69	24,815.00	156,500.29	224,231.20	475,264.63	3,813,619.00
AOI00013600812	5000991 - OBLIGACIONES PREVISIONALES-PLANILLA DE PENSIONISTAS	150110 : COMAS	137 : PLANILLA	1 : Muy Alta	Fisico	1	1	1	1	1	1	1	1	1	1	1	1	12
					Financiero S/.	482,175.14	433,301.56	386,636.73	386,086.73	380,771.71	379,439.42	456,928.67	386,538.72	382,621.28	379,383.67	401,938.81	636,148.56	5,091,971.00

Unidad Ejecutora : 000136 - HOSPITAL SERGIO BERNALES

Centro de Costo: 07.02 - OFICINA DE ECONOMIA

OEI.04 FORTALECER LA RECTORÍA Y LA GOBERNANZA SOBRE EL SISTEMA DE SALUD; Y LA GESTIÓN INSTITUCIONAL; PARA EL DESEMPEÑO EFICIENTE; ÉTICO E ÍNTEGRO; EN EL MARCO DE LA MODERNIZACIÓN DE LA GESTIÓN PÚBLICA

AEI.04.02 GESTIÓN ORIENTADA A RESULTADOS AL SERVICIO DE LA POBLACIÓN; CON PROCESOS OPTIMIZADOS Y PROCEDIMIENTOS ADMINISTRATIVOS SIMPLIFICADOS.

COD.	Actividad Operativa / Inversiones	Ubigeo	U.M.	Prioridad	Meta	PROGRAMACION 1	2	3	4	5	6	7	8	9	10	11	12	Total Anual
AOI00013600808	GESTION ADMINISTRATIVA ECONOMIA	150110 : COMAS	001 : ACCION	1 : Muy Alta	Fisico	2215	2234	2154	2050	2156	2200	2198	2190	2195	2198	3200	3500	28490
					Financiero S/.	68,599.51	72,779.82	68,497.56	71,882.12	65,879.15	76,662.48	79,502.54	84,335.42	41,302.73	69,996.87	46,510.12	79,057.01	825,005.33

Unidad Ejecutora : 000136 - HOSPITAL SERGIO BERNALES

Centro de Costo: 07.03 - OFICINA DE LOGISTICA

OEI.04 FORTALECER LA RECTORÍA Y LA GOBERNANZA SOBRE EL SISTEMA DE SALUD; Y LA GESTIÓN INSTITUCIONAL; PARA EL DESEMPEÑO EFICIENTE; ÉTICO E ÍNTEGRO; EN EL MARCO DE LA MODERNIZACIÓN DE LA GESTIÓN PÚBLICA

AEI.04.02 GESTIÓN ORIENTADA A RESULTADOS AL SERVICIO DE LA POBLACIÓN; CON PROCESOS OPTIMIZADOS Y PROCEDIMIENTOS ADMINISTRATIVOS SIMPLIFICADOS.

COD.	Actividad Operativa / Inversiones	Ubigeo	U.M.	Prioridad	Meta	PROGRAMACION 1	2	3	4	5	6	7	8	9	10	11	12	Total Anual
AOI00013600806	ACCIONES DE LOGISTICA	150110 : COMAS	001 : ACCION	1 : Muy Alta	Fisico	635	635	635	635	635	635	634	635	630	635	634	635	7613
					Financiero S/.	68,599.51	72,779.82	68,497.56	71,882.12	65,879.15	76,662.48	79,502.54	84,335.42	41,302.73	69,996.87	46,510.12	79,057.01	825,005.33

Unidad Ejecutora : 000136 - HOSPITAL SERGIO BERNALES

Centro de Costo: 07.04 - OFICINA DE SERVICIOS GENERALES Y MANTENIMIENTO

OEI.02 GARANTIZAR EL ACCESO A CUIDADOS Y SERVICIOS DE SALUD DE CALIDAD ORGANIZADOS EN REDES INTEGRADAS DE SALUD; CENTRADAS EN LA PERSONA; FAMILIA Y COMUNIDAD; CON ÉNFASIS EN LA PROMOCIÓN DE LA SALUD Y LA PRE

AEI.02.03 REDES INTEGRADAS DE SALUD; IMPLEMENTADAS PROGRESIVAMENTE A NIVEL NACIONAL.

COD.	Actividad Operativa / Inversiones	Ubigeo	U.M.	Prioridad	Meta	PROGRAMACION 1	2	3	4	5	6	7	8	9	10	11	12	Total Anual
AOI00013600819	5000953 - MANTENIMIENTO Y REPARACIÓN DE ESTABLECIMIENTOS DE SALUD	150110 : COMAS	001 : ACCION	1 : Muy Alta	Fisico	1	1	1	1	2	2	2	8	4	3	1	2	28
					Financiero S/.	12,255.22	12,269.75	12,321.73	12,315.13	8,417.77	0.00	1,200.00	500.00	15,584.55	211,013.98	0.00	47,547.87	333,426.00
AOI00013600820	5001195 - SERVICIOS GENERALES	150110 : COMAS	001 : ACCION	1 : Muy Alta	Fisico	30	30	30	30	30	30	30	44	70	65	40	30	459
					Financiero S/.	187,466.82	647,246.97	707,889.51	792,535.37	1,354,636.52	285,097.02	2,185,937.41	295,413.90	276,572.39	360,747.51	551,850.93	841,851.65	8,487,246.00
AOI00013600821	5001565 - MANTENIMIENTO Y REPARACION DE EQUIPO	150110 : COMAS	042 : EQUIPO	1 : Muy Alta	Fisico	8	8	8	8	8	8	38	78	46	42	15	8	275
					Financiero S/.	7,101.53	6,301.53	44,801.53	6,301.53	6,302.26	5,973.58	7,212.00	5,947.00	6,080.00	5,947.00	51,682.00	43,100.04	196,750.00

Unidad Ejecutora : 000136 - HOSPITAL SERGIO BERNALES

Centro de Costo: 08 - OFICINA DE COMUNICACIONES

OEI.04 FORTALECER LA RECTORÍA Y LA GOBERNANZA SOBRE EL SISTEMA DE SALUD; Y LA GESTIÓN INSTITUCIONAL; PARA EL DESEMPEÑO EFICIENTE; ÉTICO E ÍNTEGRO; EN EL MARCO DE LA MODERNIZACIÓN DE LA GESTIÓN PÚBLICA

AEI.04.02 GESTIÓN ORIENTADA A RESULTADOS AL SERVICIO DE LA POBLACIÓN; CON PROCESOS OPTIMIZADOS Y PROCEDIMIENTOS ADMINISTRATIVOS SIMPLIFICADOS.

COD.	Actividad Operativa / Inversiones	Ubigeo	U.M.	Prioridad	Meta	PROGRAMACION 1	2	3	4	5	6	7	8	9	10	11	12	Total Anual
AOI00013600807	GESTION ADMINISTRATIVA COMUNICACIONES	150110 : COMAS	001 : ACCION	1 : Muy Alta	Fisico	450	450	450	450	450	450	448	149	445	450	450	450	5092
					Financiero S/.	68,599.51	72,779.82	68,497.56	71,882.12	65,879.15	76,662.48	79,502.54	84,335.42	41,302.73	69,996.87	46,510.12	79,057.01	825,005.33

Unidad Ejecutora : 000136 - HOSPITAL SERGIO BERNALES

Centro de Costo: 09 - OFICINA DE ESTADÍSTICA E INFORMÁTICA

OEI.04 FORTALECER LA RECTORÍA Y LA GOBERNANZA SOBRE EL SISTEMA DE SALUD; Y LA GESTIÓN INSTITUCIONAL; PARA EL DESEMPEÑO EFICIENTE; ÉTICO E ÍNTEGRO; EN EL MARCO DE LA MODERNIZACIÓN DE LA GESTIÓN PÚBLICA

AEI.04.02 GESTIÓN ORIENTADA A RESULTADOS AL SERVICIO DE LA POBLACIÓN; CON PROCESOS OPTIMIZADOS Y PROCEDIMIENTOS ADMINISTRATIVOS SIMPLIFICADOS.

COD.	Actividad Operativa / Inversiones	Ubigeo	U.M.	Prioridad	Meta	PROGRAMACION 1	2	3	4	5	6	7	8	9	10	11	12	Total Anual
AOI00013600803	ACCIONES DE ESTADISTICA	150110 : COMAS	001 : ACCION	1 : Muy Alta	Fisico	25138	24400	25785	27467	27703	27010	28427	26489	28289	28308	30426	26744	326186
					Financiero S/.	68,599.51	72,779.82	68,497.56	71,882.12	65,879.15	76,662.48	79,502.54	84,335.42	41,302.73	69,996.87	46,510.12	79,057.01	825,005.33
AOI00013600804	INFORMES DE MANTENIMIENTO	150110 : COMAS	060 : INFORME	1 : Muy Alta	Fisico	115	110	113	120	108	110	456	462	478	471	486	490	3519
					Financiero S/.	68,599.51	72,779.82	68,497.56	71,882.12	65,879.15	76,662.48	79,502.54	84,335.42	41,302.73	69,996.87	46,510.12	79,057.01	825,005.33
AOI00013600805	MANTENIMIENTO DE INFREAESTRUCTURA TECNOLOGICA	150110 : COMAS	096 : PROYECTO	1 : Muy Alta	Fisico	1	0	0	1	0	0	1	1	1	1	1	1	8
					Financiero S/.	68,599.51	72,779.82	68,497.56	71,882.12	65,879.15	76,662.48	79,502.54	84,335.42	41,302.73	69,996.87	46,510.12	79,057.01	825,005.33

Unidad Ejecutora : 000136 - HOSPITAL SERGIO BERNALES

Centro de Costo: 10 - OFICINA DE APOYO A LA DOCENCIA E INVESTIGACIÓN

OEI.05 MEJORAR LA GESTIÓN Y EL DESARROLLO DE LOS RECURSOS HUMANOS EN SALUD CON ÉNFASIS EN COMPETENCIAS; Y LA DISPONIBILIDAD EQUITATIVA EN EL PAÍS

AEI.05.02 ACUERDOS ENTRE INSTITUCIONES FORMADORAS E INSTITUCIONES PRESTADORAS; IMPLEMENTADOS.

COD.	Actividad Operativa / Inversiones	Ubigeo	U.M.	Prioridad	Meta	PROGRAMACION 1	2	3	4	5	6	7	8	9	10	11	12	Total Anual
AOI00013600822	CAPACITACIÓN Y PERFECCIONAMIENTO	150110 : COMAS	088 : PERSONA CAPACITADA	1 : Muy Alta	Fisico	0	0	1	0	0	1	0	0	1	0	0	1	4
					Financiero S/.	0.00	0.00	0.00	0.00	0.00	0.00	0.00	0.00	0.00	0.00	0.00	0.00	0.00

OEI.06 MEJORAR LA TOMA DE DECISIONES; LA PRESTACIÓN DE SERVICIOS PÚBLICOS; EL EMPODERAMIENTO Y LA SATISFACCIÓN DE LA POBLACIÓN A TRAVÉS DEL GOBIERNO DIGITAL EN SALUD

AEI.06.01 MECANISMOS DE GENERACIÓN DE EVIDENCIAS PARA LA TOMA DE DECISIONES PARA PREVENCIÓN Y CONTROL DE LAS ENFERMEDADES; IMPLEMENTADOS.

COD.	Actividad Operativa / Inversiones	Ubigeo	U.M.	Prioridad	Meta	PROGRAMACION 1	2	3	4	5	6	7	8	9	10	11	12	Total Anual
AOI00013600823	ACCIONES DE APOYO A LA INVESTIGACION CIENTIFICA Y TECNOLOGICA	150110 : COMAS	060 : INFORME	1 : Muy Alta	Fisico	0	0	0	0	0	115	0	0	0	0	0	115	230
					Financiero S/.	800.00	25,000.00	9,000.00	14,000.00	0.00	7,000.00	35,125.31	15,962.56	16,217.67	15,213.65	15,100.72	19,060.09	172,480.00

Unidad Ejecutora : 000136 - HOSPITAL SERGIO BERNALES

Centro de Costo: 11 - OFICINADESEGUROS

OEI.02 GARANTIZAR EL ACCESO A CUIDADOS Y SERVICIOS DE SALUD DE CALIDAD ORGANIZADOS EN REDES INTEGRADAS DE SALUD; CENTRADAS EN LA PERSONA; FAMILIA Y COMUNIDAD; CON ÉNFASIS EN LA PROMOCIÓN DE LA SALUD Y LA PRE

AEI.02.02 MECANISMOS DE PAGO DE PRESTACIONES A LOS ASEGURADOS; EFICIENTES; OPORTUNOS Y TRANSPARENTES.

COD.	Actividad Operativa / Inversiones	Ubigeo	U.M.	Prioridad	Meta	PROGRAMACION 1	2	3	4	5	6	7	8	9	10	11	12	Total Anual
AOI00013600799	AUDITORIA DE LAS REFERENCIAS ENVIADAS	150110 : COMAS	051 : EXPEDIENTE	1 : Muy Alta	Fisico	754	550	550	785	770	650	782	672	669	650	650	578	8060
					Financiero S/.	68,599.51	72,779.82	68,497.56	71,882.12	65,879.15	76,662.48	79,502.54	84,335.42	41,302.73	69,996.87	46,510.12	79,057.01	825,005.33
AOI00013600800	PRESTACIONES SIS	150110 : COMAS	051 : EXPEDIENTE	1 : Muy Alta	Fisico	24641	23927	20833	25827	27396	18000	28163	24227	21561	18000	19000	20043	271618
					Financiero S/.	68,599.51	72,779.82	68,497.56	71,882.12	65,879.15	76,662.48	79,502.54	84,335.42	41,302.73	69,996.87	46,510.12	79,057.01	825,005.33
AOI00013600801	PRESTACIONES SOAT	150110 : COMAS	051 : EXPEDIENTE	1 : Muy Alta	Fisico	23	61	65	87	99	70	19	54	55	70	49	69	721
					Financiero S/.	68,599.51	72,779.82	68,497.56	71,882.12	65,879.15	76,662.48	79,502.54	84,335.42	41,302.73	69,996.87	46,510.12	79,057.01	825,005.33
AOI00013600931	GESTION OPERATIA	150110 : COMAS	060 : INFORME	3 : Muy Alta	Fisico	0	0	1	1	1	1	1	1	1	1	1	1	10
					Financiero S/.	0.00	0.00	120,000.00	82,500.00	70,500.00	58,500.00	52,500.00	87,000.00	69,000.00	73,500.00	79,500.00	211,220.00	904,220.00

Unidad Ejecutora : 000136 - HOSPITAL SERGIO BERNALES

Centro de Costo: 12 - DEPARTAMENTO DE EMERGENCIA Y CUIDADOS CRITICOS

OEI.02 GARANTIZAR EL ACCESO A CUIDADOS Y SERVICIOS DE SALUD DE CALIDAD ORGANIZADOS EN REDES INTEGRADAS DE SALUD; CENTRADAS EN LA PERSONA; FAMILIA Y COMUNIDAD; CON ÉNFASIS EN LA PROMOCIÓN DE LA SALUD Y LA PRE

AEI.02.04 ATENCIÓN DE URGENCIAS Y EMERGENCIAS MÉDICAS; EFICIENTE Y OPORTUNA.

COD.	Actividad Operativa / Inversiones	Ubigeo	U.M.	Prioridad	Meta	PROGRAMACION 1	2	3	4	5	6	7	8	9	10	11	12	Total Anual
AOI00013600760	5002824 - ATENCION AMBULATORIA DE URGENCIAS (PRIORIDAD III O IV) EN MODULOS HOSPITLARIOS DIFERENCIADOS AUTORIZADOS	150110 : COMAS	006 : ATENCION	1 : Muy Alta	Fisico	2996	3353	4993	5681	4563	4026	3693	3588	3842	3557	2831	2600	45723
					Financiero S/.	297,927.57	279,099.51	141,188.62	142,695.56	140,664.47	168,149.02	244,877.21	246,576.21	229,145.15	247,944.44	273,596.38	372,374.86	2,784,239.00
AOI00013600761	5002830 - IMPLEMENTACIÓN DE DOCUMENTOS TÉCNICOS NORMATIVOS	150110 : COMAS	080 : NORMA	1 : Muy Alta	Fisico	0	0	0	0	0	0	0	0	0	0	0	1	1
					Financiero S/.	12,105.52	11,305.52	5,652.76	5,652.76	5,653.45	1,300.00	27,494.00	0.00	2,420.00	914.34	0.00	1.65	72,500.00
AOI00013600762	5005139 - ASISTENCIA TECNICA Y CAPACITACION	150110 : COMAS	086 : PERSONA	1 : Muy Alta	Fisico	0	22	0	0	12	0	0	83	10	25	23	16	191
					Financiero S/.	0.00	0.00	0.00	0.00	0.00	0.00	900.00	0.00	0.00	0.00	0.00	0.00	900.00
AOI00013600763	5005140 - COORDINACION Y SEGUIMIENTO DE LA REFERENCIA	150110 : COMAS	006 : ATENCION	1 : Muy Alta	Fisico	368	96	98	95	75	96	69	72	90	108	66	94	1327
					Financiero S/.	112,851.35	124,291.81	122,853.56	108,700.56	97,191.69	96,638.58	23,200.78	3,000.00	13,209.00	18,334.92	0.00	3,347.75	723,620.00
AOI00013600764	5005901 - ATENCION DE TRIAJE	150110 : COMAS	006 : ATENCION	1 : Muy Alta	Fisico	12931	13871	17985	19522	16366	16190	13913	13567	14466	14138	12504	12605	178058
					Financiero S/.	196,483.31	25,454.28	8,989.91	424,000.30	429,282.98	515,532.85	186,160.07	91,807.48	102,607.41	122,883.47	88,733.78	111,685.16	2,303,621.00
AOI00013600765	5005903 - ATENCION DE LA EMERGENCIA Y URGENCIA ESPECIALIZADA	150110 : COMAS	006 : ATENCION	1 : Muy Alta	Fisico	9935	10518	12992	13841	11803	13506	10218	9979	10624	10581	9673	10004	133674
					Financiero S/.	476,422.42	329,180.84	355,277.68	324,651.70	82,349.53	593,138.07	1,055,441.85	1,092,560.41	1,128,456.30	1,458,474.41	920,367.06	979,679.73	8,796,000.00
AOI00013600766	5005904 - ATENCION DE LA EMERGENCIA DE CUIDADOS INTENSIVOS	150110 : COMAS	006 : ATENCION	1 : Muy Alta	Fisico	14	16	23	223	26	0	19	17	19	20	23	18	418
					Financiero S/.	295,760.17	381,203.79	311,463.49	275,690.93	274,093.70	311,079.24	65,200.81	11,897.28	41,324.08	52,129.31	37,189.28	1,617.92	2,058,650.00
AOI00013600767	5005905 - ATENCION DE LA EMERGENCIA QUIRURGICA	150110 : COMAS	006 : ATENCION	1 : Muy Alta	Fisico	292	329	312	291	313	0	314	298	287	303	290	278	3307

						Financiero S/.	464,169.21	321,853.57	84,916.35	200,998.72	318,822.47	246,166.00	369,435.43	355,102.14	341,060.21	446,137.46	305,413.66	366,840.78	3,820,916.00
						Fisico	148	151	152	164	166	128	171	173	156	169	164	108	1850
AOI00013600768	5005906 - SERVICIO DE TRANSPORTE ASISTIDO DE LA EMERGENCIA TERRESTRE	150110 : COMAS	006 : ATENCION	1 : Muy Alta	Financiero S/.	18,174.85	16,575.85	16,529.29	21,627.32	31,230.37	15,269.88	18,596.91	22,200.00	10,363.86	25,530.00	1,380.60	28,989.07	226,468.00

Unidad Ejecutora : 000136 - HOSPITAL SERGIO BERNALES

Centro de Costo: 13 - DEPARTAMENTO DE CIRUGIA

OEI.01 PREVENIR; VIGILAR; CONTROLAR Y REDUCIR EL IMPACTO DE LAS ENFERMEDADES; DAÑOS Y CONDICIONES QUE AFECTAN LA SALUD DE LA POBLACIÓN; CON ÉNFASIS EN LAS PRIORIDADES NACIONALES

AEI.01.06 PREVENCIÓN; DETECCIÓN PRECOZ Y ATENCIÓN INTEGRAL; POR CURSO DE VIDA; DE ENFERMEDADES NO TRANSMISIBLES CON ÉNFASIS EN LAS PRIORIDADES SANITARIAS NACIONALES.

COD.	Actividad Operativa / Inversiones	Ubigeo	U.M.	Prioridad	Meta	PROGRAMACION 1	2	3	4	5	6	7	8	9	10	11	12	Total Anual
AOI00013600571	0081205 - TRATAMIENTO ESPECIALIZADO DE RECIÉN NACIDO CON RETINOPATÍA DE LA PREMATURIDAD CON ANTI-ANGIOGENICOS	150110 : COMAS	394 : PERSONA TRATADA	1 : Muy Alta	Fisico	0	0	0	0	2	0	0	0	0	0	0	0	2
					Financiero S/.	0.00	0.00	0.00	0.00	0.00	0.00	0.00	0.00	0.00	0.00	0.00	0.00	0.00
AOI00013600572	0081206 - TRATAMIENTO ESPECIALIZADO DE RECIÉN NACIDO CON RETINOPATÍA DE LA PREMATURIDAD CON LASER MAS ANTIANGIOGÉNICOS	150110 : COMAS	394 : PERSONA TRATADA	1 : Muy Alta	Fisico	0	0	0	0	2	2	0	0	0	0	0	0	4
					Financiero S/.	0.00	0.00	0.00	0.00	0.00	0.00	0.00	0.00	0.00	0.00	0.00	0.00	0.00
AOI00013600573	0086506 - EXAMENES DE APOYO AL DIAGNÓSTICO EN RETINA	150110 : COMAS	438 : PERSONA TAMIZADA	1 : Muy Alta	Fisico	15	12	15	25	20	15	61	29	40	57	81	63	433
					Financiero S/.	0.00	0.00	0.00	0.00	0.00	0.00	0.00	0.00	0.00	0.00	0.00	0.00	0.00
AOI00013600574	0086507 - EXAMENES DE APOYO AL DIAGNÓSTICO EN IMÁGENES DE RETINA	150110 : COMAS	438 : PERSONA TAMIZADA	1 : Muy Alta	Fisico	0	0	0	0	0	0	0	0	40	57	81	63	241
					Financiero S/.	0.00	0.00	0.00	0.00	0.00	0.00	0.00	0.00	0.00	0.00	0.00	0.00	0.00
AOI00013600575	0086608 - TRATAMIENTO ESPECIALIZADO DE COMPLICACIONES SUPERFICIALES DE CORNEA	150110 : COMAS	394 : PERSONA TRATADA	1 : Muy Alta	Fisico	0	0	0	0	0	0	10	3	12	21	17	17	80
					Financiero S/.	0.00	0.00	0.00	0.00	0.00	0.00	0.00	0.00	0.00	0.00	0.00	0.00	0.00
AOI00013600576	0081101 - DETECCIÓN DE RECIÉN NACIDO PREMATURO CON FACTORES DE RIESGO PARA ROP EN EL SEGUNDO Y TERCER NIVEL DE ATENCIÓN.	150110 : COMAS	438 : PERSONA TAMIZADA	1 : Muy Alta	Fisico	0	25	29	22	20	15	48	3	10	8	7	8	195
					Financiero S/.	24,238.36	23,438.36	23,438.36	23,438.36	1,353.00	0.00	0.00	0.00	369.16	0.00	0.00	0.80	96,276.40
AOI00013600577	0081102 - SEGUIMIENTO DE RECIÉN NACIDO PREMATURO CON FACTORES DE RIESGO PARA ROP EN EL SEGUNDO Y TERCER NIVEL DE ATENCIÓN.	150110 : COMAS	438 : PERSONA TAMIZADA	1 : Muy Alta	Fisico	0	12	5	1	4	10	24	27	15	20	25	26	169
					Financiero S/.	0.00	0.00	0.00	0.00	0.00	0.00	0.00	0.00	369.15	0.00	0.00	0.00	369.15
AOI00013600578	0081103 - DIAGNÓSTICO DE RECIÉN NACIDO CON RETINOPATÍA DE LA PREMATURIDAD EN SEGUNDO Y TERCER NIVEL DE ATENCIÓN	150110 : COMAS	438 : PERSONA TAMIZADA	1 : Muy Alta	Fisico	0	9	1	1	5	5	2	0	1	1	2	0	27
					Financiero S/.	0.00	0.00	0.00	0.00	0.00	0.00	0.00	0.00	369.15	0.00	0.00	0.00	369.15
AOI00013600579	0081104 - CONSEJERÍA DE RECIÉN NACIDO CON RETINOPATÍA DE LA PREMATURIDAD EN SEGUNDO Y TERCER NIVEL DE ATENCIÓN	150110 : COMAS	438 : PERSONA TAMIZADA	1 : Muy Alta	Fisico	0	9	1	1	1	1	14	25	10	11	16	12	101
					Financiero S/.	0.00	0.00	0.00	0.00	0.00	0.00	0.00	0.00	369.15	0.00	0.00	0.00	369.15
AOI00013600580	0081105 - REFERENCIA DE RECIÉN NACIDO CON RETINOPATÍA DE LA PREMATURIDAD AL SEGUNDO Y TERCER NIVEL DE ATENCIÓN	150110 : COMAS	438 : PERSONA TAMIZADA	1 : Muy Alta	Fisico	0	0	0	1	0	0	0	0	0	0	0	0	1
					Financiero S/.	0.00	0.00	0.00	0.00	0.00	0.00	0.00	0.00	369.15	0.00	0.00	0.00	369.15
AOI00013600581	0081202 - CONTROLES POST OPERATORIOS DE CIRUGÍA EN RECIÉN NACIDOS CON RETINOPATÍA DE LA PREMATURIDAD.	150110 : COMAS	394 : PERSONA TRATADA	1 : Muy Alta	Fisico	0	0	0	0	2	0	1	0	0	0	0	0	3
					Financiero S/.	0.00	0.00	0.00	0.00	0.00	0.00	0.00	0.00	0.00	0.00	0.00	0.00	0.00
AOI00013600582	0081204 - TRATAMIENTO ESPECIALIZADO DE RECIÉN NACIDO CON RETINOPATÍA DE LA PREMATURIDAD CON LASER	150110 : COMAS	394 : PERSONA TRATADA	1 : Muy Alta	Fisico	0	0	0	0	2	2	0	0	0	0	0	0	4
					Financiero S/.	0.00	0.00	0.00	0.00	0.00	0.00	0.00	0.00	0.00	0.00	0.00	0.00	0.00
AOI00013600584	0081304 - DIAGNÓSTICO DE GLAUCOMA	150110 : COMAS	438 : PERSONA TAMIZADA	1 : Muy Alta	Fisico	45	34	50	67	70	70	81	56	76	53	44	81	727
					Financiero S/.	0.00	0.00	0.00	0.00	0.00	0.00	0.00	0.00	0.00	0.00	0.00	0.00	0.00
AOI00013600585	0081401 - TRATAMIENTO DE GLAUCOMA	150110 : COMAS	394 : PERSONA TRATADA	1 : Muy Alta	Fisico	45	34	45	67	70	70	81	56	76	53	44	156	797
					Financiero S/.	0.00	0.00	0.00	0.00	0.00	0.00	0.00	0.00	0.00	0.00	0.00	0.00	0.00
AOI00013600586	0081402 - CONTROL DE PACIENTES CON GLAUCOMA	150110 : COMAS	394 : PERSONA TRATADA	1 : Muy Alta	Fisico	5	12	45	62	37	37	31	49	52	56	83	75	544
					Financiero S/.	0.00	0.00	0.00	0.00	0.00	0.00	0.00	0.00	0.00	0.00	0.00	0.00	0.00
AOI00013600588	0086505 - DIAGNÓSTICO DE RETINOPATÍA DIABÉTICA (RD)	150110 : COMAS	438 : PERSONA TAMIZADA	1 : Muy Alta	Fisico	15	12	15	25	25	25	24	21	15	19	28	21	245
					Financiero S/.	0.00	0.00	0.00	0.00	0.00	0.00	0.00	0.00	0.00	0.00	0.00	0.00	0.00
AOI00013600590	0086605 - DIAGNÓSTICO ESPECIALIZADO DE ENFERMEDADES EXTERNAS DEL OJO	150110 : COMAS	438 : PERSONA TAMIZADA	1 : Muy Alta	Fisico	189	166	172	161	220	220	238	225	190	210	160	201	2352
					Financiero S/.	0.00	0.00	0.00	0.00	0.00	0.00	0.00	0.00	0.00	0.00	0.00	0.00	0.00
AOI00013600592	0086606 - TRATAMIENTO DE ENFERMEDADES EXTERNAS DEL OJO	150110 : COMAS	394 : PERSONA TRATADA	1 : Muy Alta	Fisico	189	160	71	47	65	65	84	107	190	210	160	295	1643
					Financiero S/.	0.00	0.00	0.00	0.00	0.00	0.00	0.00	0.00	0.00	0.00	0.00	0.00	0.00

AOI00013600593	0086607 - TRATAMIENTO ESPECIALIZADO DE COMPLICACIONES DE PARPADO	150110 : COMAS	394 : PERSONA TRATADA	1 : Muy Alta	Fisico	2	25	2	2	2	20	16	26	8	11	33	13	160
					Financiero S/.	0.00	0.00	0.00	0.00	0.00	0.00	0.00	0.00	0.00	0.00	0.00	0.00	0.00
AOI00013600594	0086511 - CONTROL DE PERSONAS CON RETINOPATÍA DIABÉTICA (RD)	150110 : COMAS	394 : PERSONA TRATADA	1 : Muy Alta	Fisico	3	3	0	1	1	1	1	2	2	1	6	3	24
					Financiero S/.	0.00	0.00	0.00	0.00	0.00	0.00	0.00	0.00	0.00	0.00	0.00	0.00	0.00
AOI00013600595	0086610 - CONTROL DE PERSONAS CON ENFERMEDADES EXTERNAS DEL OJO	150110 : COMAS	394 : PERSONA TRATADA	1 : Muy Alta	Fisico	58	13	30	50	33	50	51	96	89	132	96	94	792
					Financiero S/.	0.00	0.00	0.00	0.00	0.00	0.00	0.00	0.00	0.00	0.00	0.00	0.00	0.00
AOI00013600596	5001104 - DIAGNOSTICO DE CEGUERA POR CATARATA - CONSULTA POR OFTALMOLOGIA	150110 : COMAS	438 : PERSONA TAMIZADA	1 : Muy Alta	Fisico	135	140	124	158	247	100	200	254	210	210	332	293	2403
					Financiero S/.	17,736.79	14,442.16	12,731.79	14,896.24	17,041.84	9,854.83	52,517.92	10,990.06	4,681.72	2,724.39	3,490.75	3,642.51	164,751.00
AOI00013600597	5001106 - EXAMEN DE APOYO AL DIAGNÓSTICO EN LABORATORIO	150110 : COMAS	438 : PERSONA TAMIZADA	1 : Muy Alta	Fisico	120	50	25	8	19	19	35	35	40	40	52	40	483
					Financiero S/.	17,736.78	14,442.16	12,731.80	14,896.23	17,041.84	9,854.81	52,517.92	10,990.08	4,681.73	2,724.40	3,490.75	3,642.50	164,751.00
AOI00013600598	5001107 - EXAMEN DE APOYO AL DIAGNÓSTICO EN CARDIOLOGÍA	150110 : COMAS	438 : PERSONA TAMIZADA	1 : Muy Alta	Fisico	120	50	25	8	19	19	35	35	40	40	52	40	483
					Financiero S/.	17,736.78	14,442.16	12,731.80	14,896.23	17,041.84	9,854.81	52,517.92	10,990.08	4,681.73	2,724.40	3,490.75	3,642.50	164,751.00
AOI00013600599	5001108 - EXAMEN DE APOYO AL DIAGNÓSTICO EN IMÁGENES	150110 : COMAS	438 : PERSONA TAMIZADA	1 : Muy Alta	Fisico	120	50	25	8	19	19	0	35	40	40	52	40	448
					Financiero S/.	17,736.78	14,442.16	12,731.80	14,896.23	17,041.84	9,854.81	52,517.92	10,990.08	4,681.73	2,724.40	3,490.75	3,642.50	164,751.00
AOI00013600600	5001201 - TRATAMIENTO Y CONTROL ESPECIALIZADO DE COMPLICACIONES POST QUIRURGICAS EN VITREO	150110 : COMAS	394 : PERSONA TRATADA	1 : Muy Alta	Fisico	0	0	0	0	0	0	0	0	0	0	0	1	1
					Financiero S/.	1,346.54	1,346.54	1,302.14	1,302.14	1,302.26	0.00	33.36	0.00	262.32	0.00	0.00	1,903.14	8,798.44
AOI00013600601	5001202 - TRATAMIENTO Y CONTROL ESPECIALIZADO DE COMPLICACIONES POST QUIRURGICAS CON GLAUCOMA	150110 : COMAS	394 : PERSONA TRATADA	1 : Muy Alta	Fisico	0	0	0	0	0	0	0	0	0	0	0	1	1
					Financiero S/.	1,346.60	1,302.10	1,302.10	1,302.10	1,302.30	0.00	33.33	0.00	262.32	0.00	0.00	1,902.22	8,753.07
AOI00013600602	5001203 - TRATAMIENTO Y CONTROL ESPECIALIZADO DE COMPLICACIONES POST QUIRURGICAS EN RETINA	150110 : COMAS	394 : PERSONA TRATADA	1 : Muy Alta	Fisico	0	0	0	0	0	0	0	0	0	0	0	1	1
					Financiero S/.	1,346.58	1,302.13	1,302.13	1,302.13	1,302.28	0.00	33.33	0.00	262.32	0.00	0.00	1,902.22	8,753.12
AOI00013600603	5001204 - SEGUNDO CONTROL POST OPERATORIO DE CIRUGÍA DE CATARATA	150110 : COMAS	394 : PERSONA TRATADA	1 : Muy Alta	Fisico	15	19	26	8	19	19	9	3	16	21	22	10	187
					Financiero S/.	1,346.58	1,302.13	1,302.13	1,302.13	1,302.28	0.00	33.33	0.00	262.32	0.00	0.00	1,902.22	8,753.12
AOI00013600604	5001205 - CONTROL POST OPERATORIO DE CIRUGÍA DE CATARATAS POR PERSONAL ESPECIALIZADO: TERCER Y CUARTO CONTROL	150110 : COMAS	394 : PERSONA TRATADA	1 : Muy Alta	Fisico	15	19	26	8	15	15	14	20	17	21	22	10	202
					Financiero S/.	1,346.58	1,302.13	1,302.13	1,302.13	1,302.28	0.00	33.33	0.00	262.32	0.00	0.00	1,902.22	8,753.12
AOI00013600605	5001206 - TRATAMIENTO Y CONTROL ESPECIALIZADO DE COMPLICACIONES POST QUIRURGICAS UVEITIS	150110 : COMAS	394 : PERSONA TRATADA	1 : Muy Alta	Fisico	0	0	0	0	0	0	0	0	0	0	0	1	1
					Financiero S/.	1,346.58	1,302.13	1,302.13	1,302.13	1,302.28	0.00	33.33	0.00	262.32	0.00	0.00	1,902.22	8,753.12
AOI00013600606	5001207 - TRATAMIENTO Y CONTROL ESPECIALIZADO DE COMPLICACIONES POST QUIRURGICAS POR OPACIDAD DE CAPSULA POSTERIOR	150110 : COMAS	394 : PERSONA TRATADA	1 : Muy Alta	Fisico	0	0	0	0	0	0	6	6	2	4	3	6	27
					Financiero S/.	1,346.56	1,257.76	1,302.16	1,302.16	1,302.26	0.00	33.33	0.00	262.32	0.00	0.00	1,902.22	8,708.77
AOI00013600607	5001208 - TRATAMIENTO ESPECIALIZADO: CIRUGÍA DE CATARATA CON FACO EMULSIFICACIÓN	150110 : COMAS	394 : PERSONA TRATADA	1 : Muy Alta	Fisico	6	10	22	5	7	5	0	3	3	3	0	0	64
					Financiero S/.	1,346.58	1,302.13	1,302.13	1,302.13	1,302.28	0.00	33.33	0.00	262.32	0.00	0.00	1,902.22	8,753.12
AOI00013600608	5001209 - TRATAMIENTO ESPECIALIZADO: CIRUGÍA DE CATARATA POR INCISIÓN EXTRACAPSULAR DEL CRISTALINO O INCISIÓN PEQUEÑA	150110 : COMAS	394 : PERSONA TRATADA	1 : Muy Alta	Fisico	9	9	4	3	12	10	9	10	14	21	22	10	133
					Financiero S/.	1,346.58	1,302.13	1,302.13	1,302.13	1,302.28	0.00	33.33	0.00	262.32	0.00	0.00	1,902.22	8,753.12
AOI00013600609	5001301 - DIAGNOSTICO DE ERRORES REFRACTIVOS	150110 : COMAS	438 : PERSONA TAMIZADA	1 : Muy Alta	Fisico	16	19	12	6	7	12	8	22	5	18	31	1	157
					Financiero S/.	0.00	0.00	0.00	0.00	0.00	0.00	0.00	0.00	0.00	0.00	0.00	0.00	0.00
AOI00013600610	5001401 - CONTROL DE NIÑOS CON ERRORES REFRACTIVOS	150110 : COMAS	394 : PERSONA TRATADA	1 : Muy Alta	Fisico	0	0	0	0	0	0	0	0	0	0	0	1	1
					Financiero S/.	5,846.27	5,646.27	5,646.27	5,646.27	5,646.91	225.00	6,823.50	0.00	1,102.00	0.00	0.00	0.98	36,583.47
AOI00013600611	5001402 - TRATAMIENTO DE ERRORES REFRACTIVOS	150110 : COMAS	394 : PERSONA TRATADA	1 : Muy Alta	Fisico	0	19	0	0	0	0	0	0	0	0	0	0	19
					Financiero S/.	5,846.28	5,646.28	5,646.28	5,646.28	5,646.91	225.00	6,823.50	0.00	1,102.00	0.00	0.00	0.00	36,582.53
AOI00013600619	0215092 - TRATAMIENTO DEL CANCER DE PROSTATA	150110 : COMAS	394 : PERSONA TRATADA	1 : Muy Alta	Fisico	5	3	4	5	2	5	5	1	3	4	8	8	53
					Financiero S/.	10,153.00	9,753.00	9,753.00	9,752.60	8,765.91	1,368.10	8,631.00	7,557.42	8,559.14	7,584.48	6,986.64	117,210.71	206,075.00
AOI00013600621	0215091 - DIAGNOSTICO DEL CANCER DE PROSTATA	150110 : COMAS	393 : PERSONA DIAGNOSTICADA	1 : Muy Alta	Fisico	5	6	4	5	2	2	5	1	14	1	8	8	61
					Financiero S/.	0.00	0.00	0.00	0.00	0.00	0.00	0.00	0.00	0.00	0.00	0.00	14,000.00	14,000.00
AOI00013600624	0215094 - TRATAMIENTO DEL CANCER DE PULMON	150110 : COMAS	394 : PERSONA TRATADA	1 : Muy Alta	Fisico	0	0	1	0	1	0	0	0	0	0	1	1	4
					Financiero S/.	0.00	0.00	0.00	0.00	0.00	0.00	0.00	0.00	0.00	51,580.00	3,900.00	19,084.00	74,564.00
AOI00013600627	0215096 - TRATAMIENTO DEL CANCER DE COLON Y RECTO	150110 : COMAS	394 : PERSONA TRATADA	1 : Muy Alta	Fisico	0	0	0	0	1	1	2	1	0	2	0	0	7
					Financiero S/.	0.00	0.00	0.00	0.00	0.00	0.00	8,414.19	600.00	5.00	3,679.19	3,679.19	11,137.43	27,515.00
AOI00013600631	0215104 - TRATAMIENTO DEL CANCER DE PIEL NO MELANOMA	150110 : COMAS	394 : PERSONA TRATADA	1 : Muy Alta	Fisico	0	2	2	3	3	2	3	3	4	2	2	2	28
					Financiero S/.	0.00	0.00	0.00	0.00	0.00	0.00	0.00	0.00	0.00	0.00	0.00	0.00	0.00

OEI.02 GARANTIZAR EL ACCESO A CUIDADOS Y SERVICIOS DE SALUD DE CALIDAD ORGANIZADOS EN REDES INTEGRADAS DE SALUD; CENTRADAS EN LA PERSONA; FAMILIA Y COMUNIDAD; CON ÉNFASIS EN LA PROMOCIÓN DE LA SALUD Y LA PRE

AEI.02.03 REDES INTEGRADAS DE SALUD; IMPLEMENTADAS PROGRESIVAMENTE A NIVEL NACIONAL.

COD.	Actividad Operativa / Inversiones	Ubigeo	U.M.	Prioridad	Meta	PROGRAMACION	Total Anual

						1	2	3	4	5	6	7	8	9	10	11	12	
AOI00013600634	5001563 - ATENCION EN HOSPITALIZACION CIRUGIA	150110 : COMAS	031 : DIA-CAMA	1 : Muy Alta	Fisico	2697	2523	2697	2610	2697	2697	2697	2697	2610	2697	2610	2697	31929
					Financiero S/.	495,699.37	661,383.13	789,861.78	777,366.01	768,287.55	604,790.14	658,005.36	829,217.57	856,868.24	973,839.86	367,562.33	774,134.69	8,557,016.03
AOI00013600933	ATENCION INTEGRAL DE SALUD	150110 : COMAS	006 : ATENCION	3 : Muy Alta	Fisico	0	0	0	0	0	1	1	0	0	0	1	1	4
					Financiero S/.	0.00	0.00	0.00	0.00	0.00	40,060.77	40,880.06	0.00	0.00	0.00	0.00	18,793.17	99,734.00

Unidad Ejecutora : 000136 - HOSPITAL SERGIO BERNALES

Centro de Costo: 14 - DEPARTAMENTO DE MEDICINA

OEI.01 PREVENIR; VIGILAR; CONTROLAR Y REDUCIR EL IMPACTO DE LAS ENFERMEDADES; DAÑOS Y CONDICIONES QUE AFECTAN LA SALUD DE LA POBLACIÓN; CON ÉNFASIS EN LAS PRIORIDADES NACIONALES

AEI.01.02 PREVENCIÓN Y CONTROL DE ENFERMEDADES TRANSMISIBLES; FORTALECIDOS; CON ÉNFASIS EN LAS PRIORIDADES SANITARIAS NACIONALES.

COD.	Actividad Operativa / Inversiones	Ubigeo	U.M.	Prioridad	Meta	PROGRAMACION 1	2	3	4	5	6	7	8	9	10	11	12	Total Anual
AOI00013600644	4398301 - LOCALIZACION Y DIAGNOSTICO DE CASOS DE MALARIA	150110 : COMAS	394 : PERSONA TRATADA	1 : Muy Alta	Fisico	1	0	0	0	0	0	0	0	1	0	1	1	4
					Financiero S/.	1,031.26	971.44	3,850.84	1,278.84	27,649.16	466.57	3,403.57	1,487.67	1,149.14	2,774.93	2,595.58	23,627.78	70,286.78
AOI00013600645	4398302 - TRATAMIENTO Y SEGUIMIENTO DE LOS CASOS DIAGNOSTICADOS DE MALARIA CON PLASMODIUM VIVAX	150110 : COMAS	394 : PERSONA TRATADA	1 : Muy Alta	Fisico	1	0	0	0	0	0	0	0	1	0	1	1	4
					Financiero S/.	1,031.18	971.39	3,850.92	1,278.93	2,131.40	466.56	3,403.56	1,487.65	1,149.17	2,774.95	2,595.52	23,627.80	44,769.03
AOI00013600646	4398303 - TRATAMIENTO Y SEGUIMIENTO DE LOS CASOS DIAGNOSTICADOS CON MALARIA FALCIPARUM	150110 : COMAS	394 : PERSONA TRATADA	1 : Muy Alta	Fisico	0	0	0	0	0	1	0	0	0	0	0	0	1
					Financiero S/.	1,031.18	971.39	3,850.94	1,278.93	2,131.40	466.56	0.00	0.00	0.00	0.00	0.00	0.00	9,730.40
AOI00013600647	4398304 - DETECCION Y DIAGNOSTICO DE CASO PROBABLE DE DENGUE	150110 : COMAS	394 : PERSONA TRATADA	1 : Muy Alta	Fisico	14	51	1646	2729	994	317	26	13	4	5	6	27	5832
					Financiero S/.	1,031.18	971.39	3,850.92	3,278.93	35,649.17	466.56	3,403.56	1,487.65	1,149.17	2,774.95	2,595.52	23,627.80	80,286.80
AOI00013600648	4398305 - ATENCION CASOS DE DENGUE SIN SIGNOS DE ALARMA	150110 : COMAS	394 : PERSONA TRATADA	1 : Muy Alta	Fisico	10	35	1332	2092	795	264	26	10	3	4	5	23	4599
					Financiero S/.	1,031.18	971.39	3,850.92	1,278.93	35,649.17	466.56	3,403.56	1,487.65	1,149.17	2,774.95	2,595.52	23,627.80	78,286.80
AOI00013600649	4398306 - ATENCION Y TRATAMIENTO DE CASOS DE DENGUE CON SIGNOS DE ALARMA	150110 : COMAS	394 : PERSONA TRATADA	1 : Muy Alta	Fisico	3	15	311	635	199	53	0	3	1	1	3	2	1226
					Financiero S/.	1,031.18	971.39	3,850.92	161,362.93	12,131.40	466.56	3,403.56	1,487.65	1,149.17	2,774.95	2,595.52	23,627.80	214,853.03
AOI00013600650	4398307 - ATENCION Y TRATAMIENTO DE CASOS DE DENGUE GRAVE	150110 : COMAS	394 : PERSONA TRATADA	1 : Muy Alta	Fisico	1	1	3	2	0	0	0	0	0	0	0	2	9
					Financiero S/.	1,031.18	971.39	3,850.92	1,278.93	2,131.40	466.56	0.00	0.00	0.00	0.00	0.00	0.00	9,730.38
AOI00013600651	4398308 - DETECCION Y DIAGNOSTICO DE CASOS DE BARTONELOSIS	150110 : COMAS	394 : PERSONA TRATADA	1 : Muy Alta	Fisico	1	3	0	1	0	0	1	2	0	0	0	0	8
					Financiero S/.	1,031.18	971.39	3,850.92	1,278.93	2,131.58	466.56	0.00	0.00	0.00	0.00	0.00	0.00	9,730.56
AOI00013600652	4398310 - TRATAMIENTO DE CASOS DE BARTONELOSIS AGUDA GRAVE	150110 : COMAS	394 : PERSONA TRATADA	1 : Muy Alta	Fisico	0	0	0	0	0	0	0	0	0	0	0	1	1
					Financiero S/.	1,031.18	971.39	3,850.92	1,278.93	2,131.40	466.56	0.00	0.00	0.00	0.00	0.00	0.00	9,730.38
AOI00013600653	4398311 - TRATAMIENTO DE CASOS BARTONELOSIS VERRUCOSA	150110 : COMAS	394 : PERSONA TRATADA	1 : Muy Alta	Fisico	0	0	0	1	0	0	1	2	0	0	0	0	4
					Financiero S/.	1,031.18	971.39	3,850.92	1,278.93	2,131.40	466.56	0.00	0.00	0.00	0.00	0.00	0.00	9,730.38
AOI00013600654	4398312 - PERSONA PROTEGIDA CON VACUNA ANTIAMARILICA	150110 : COMAS	394 : PERSONA TRATADA	1 : Muy Alta	Fisico	20	44	32	26	125	102	40	40	79	55	57	27	647
					Financiero S/.	1,031.18	971.39	3,850.92	1,278.93	2,131.40	466.56	3,403.56	1,487.65	1,149.17	2,774.95	2,595.52	23,627.80	44,769.03
AOI00013600655	4398313 - DIAGNOSTICO Y TRATAMIENTO DE LOS CASOS DE FIEBRE AMARILLA	150110 : COMAS	394 : PERSONA TRATADA	1 : Muy Alta	Fisico	0	0	0	0	0	0	0	0	0	0	0	1	1
					Financiero S/.	1,031.18	971.39	3,850.92	1,278.93	2,131.40	466.56	0.00	0.00	0.00	0.00	0.00	0.00	9,730.38
AOI00013600656	4398315 - TRATAMIENTO DE CASOS DE LEISHMANIOSIS CUTANEO Y MUCOCUTANEA CON DROGAS DE 1RA LINEA	150110 : COMAS	394 : PERSONA TRATADA	1 : Muy Alta	Fisico	0	1	3	1	1	2	1	2	2	0	0	0	13
					Financiero S/.	1,031.18	971.39	3,850.92	1,278.93	2,131.40	466.56	0.00	0.00	0.00	0.00	0.00	0.00	9,730.38
AOI00013600657	4398314 - LOCALIZACION Y DIAGNOSTICO DE CASOS DE LEISHMANIOSIS CUTANEA Y MUCOCUTANEA	150110 : COMAS	394 : PERSONA TRATADA	1 : Muy Alta	Fisico	0	1	4	1	1	2	1	2	2	0	1	1	16
					Financiero S/.	1,031.18	971.39	3,850.92	1,278.93	2,131.40	466.56	3,403.56	1,487.65	1,149.17	774.95	2,595.52	23,627.80	42,769.03
AOI00013600658	4398316 - TRATAMIENTO DE CASOS DE LEISHMANIOSIS CON FALTA DE RESPUESTA A SALES ANTIMONIALES PENTAVALENTES	150110 : COMAS	394 : PERSONA TRATADA	1 : Muy Alta	Fisico	0	0	0	0	0	0	0	0	0	0	0	1	1
					Financiero S/.	1,031.18	971.39	3,850.91	1,278.93	2,131.40	466.56	0.00	0.00	0.00	0.00	0.00	0.00	9,730.37
AOI00013600659	4398317 - TRATAMIENTO DE CASOS DE LEISHMANIOSIS CUTANEA MUCOSA GRAVE (LMCG)	150110 : COMAS	394 : PERSONA TRATADA	1 : Muy Alta	Fisico	0	0	0	0	0	0	0	0	0	0	0	1	1
					Financiero S/.	1,031.18	971.39	3,850.92	1,278.93	2,131.40	466.56	0.00	0.00	0.00	0.00	0.00	0.00	9,730.38
AOI00013600660	4398318 - LOCALIZACION Y DIAGNOSTICO DE CASOS DE CHAGAS EN MENORES DE 15 AÑOS	150110 : COMAS	394 : PERSONA TRATADA	1 : Muy Alta	Fisico	0	0	0	0	0	0	0	0	0	0	0	1	1
					Financiero S/.	1,031.18	971.39	3,850.91	1,278.93	2,131.40	466.56	0.00	0.00	0.00	0.00	0.00	0.00	9,730.37
AOI00013600661	4398319 - VIGILANCIA EN SEROLOGICA EN GESTANTES DE AREA ENDEMICA DE CHAGAS	150110 : COMAS	394 : PERSONA TRATADA	1 : Muy Alta	Fisico	0	0	0	0	0	0	0	0	0	0	0	1	1
					Financiero S/.	1,031.18	971.39	3,850.92	1,278.93	2,131.40	466.56	0.00	0.00	0.00	0.00	0.00	0.00	9,730.38
AOI00013600662	4398320 - TRATAMIENTO DE LOS CASOS DIAGNOSTICADOS CON CHAGAS	150110 : COMAS	394 : PERSONA TRATADA	1 : Muy Alta	Fisico	0	0	0	0	0	0	0	0	0	0	0	1	1
					Financiero S/.	1,031.18	971.39	3,850.92	1,278.93	2,131.40	466.56	0.00	0.00	0.00	0.00	0.00	0.00	9,730.38

AOI00013600663	4398321 - LOCALIZACIÓN Y DIAGNÓSTICO DE CASOS PROBABLES DE CHIKUNGUNYA	150110 : COMAS	394 : PERSONA TRATADA	1 : Muy Alta	Fisico	0	0	0	1	0	0	0	0	0	0	0	0	1
					Financiero S/.	1,031.18	971.39	3,850.92	1,278.93	2,131.40	466.56	0.00	0.00	0.00	0.00	0.00	0.00	9,730.38
AOI00013600666	4398322 - ATENCIÓN Y TRATAMIENTO DE CASOS DE CHIKUNGUNYA	150110 : COMAS	394 : PERSONA TRATADA	1 : Muy Alta	Fisico	0	0	0	1	0	0	0	0	0	0	0	0	1
					Financiero S/.	1,031.18	971.39	3,850.92	1,278.93	2,131.40	466.56	0.00	0.00	0.00	0.00	0.00	0.00	9,730.38
AOI00013600667	4398401 - PERSONA EXPUESTA A RABIA RECIBE ATENCION INTEGRAL	150110 : COMAS	394 : PERSONA TRATADA	1 : Muy Alta	Fisico	77	177	387	139	125	102	185	116	212	126	116	134	1896
					Financiero S/.	699.69	699.69	690.30	688.56	576.42	636.90	1,044.73	1,038.66	1,344.77	1,512.87	2,499.77	1,244.38	12,676.74
AOI00013600668	4398404 - TRATAMIENTO DE PERSONAS CON DIAGNOSTICO DE ACCIDENTE POR ARACNIDOS	150110 : COMAS	394 : PERSONA TRATADA	1 : Muy Alta	Fisico	0	0	0	1	1	0	1	0	0	0	2	0	5
					Financiero S/.	699.70	699.70	695.02	688.58	576.37	636.93	1,044.71	1,038.67	1,344.77	1,512.85	2,499.75	1,244.37	12,681.42
AOI00013600669	4398406 - TRATAMIENTO DE PERSONAS CON DIAGNOSTICO DE ACCIDENTE POR OFIDISMO	150110 : COMAS	394 : PERSONA TRATADA	1 : Muy Alta	Fisico	0	0	0	0	0	0	0	0	1	0	0	0	1
					Financiero S/.	699.70	699.70	695.02	688.58	576.37	636.93	0.00	0.00	0.00	0.00	0.00	0.00	3,996.30
AOI00013600670	4398408 - TRATAMIENTO DE PERSONAS CON DIAGNOSTICO DE ACCIDENTE POR OTRAS ESPECIES DE ANIMALES	150110 : COMAS	394 : PERSONA TRATADA	1 : Muy Alta	Fisico	0	0	0	0	0	0	0	0	0	0	0	1	1
					Financiero S/.	699.70	699.70	695.02	688.58	576.37	636.93	0.00	0.00	0.00	0.00	0.00	0.00	3,996.30
AOI00013600671	4398409 - DIAGNOSTICO LABORATORIAL DE BRUCELA	150110 : COMAS	394 : PERSONA TRATADA	1 : Muy Alta	Fisico	0	0	0	0	0	0	0	1	0	0	2	1	4
					Financiero S/.	699.70	699.70	695.02	688.58	576.37	636.93	0.00	0.00	0.00	0.00	0.00	0.00	3,996.30
AOI00013600672	4398411 - PERSONAS TRATADAS CON DIAGNOSTICO DE BRUCELOSIS	150110 : COMAS	394 : PERSONA TRATADA	1 : Muy Alta	Fisico	0	0	0	0	0	0	0	1	0	0	0	0	1
					Financiero S/.	699.70	699.70	695.02	688.58	576.37	636.93	1,044.71	1,038.67	1,344.77	1,512.85	2,499.75	1,244.37	12,681.42
AOI00013600829	0067301 - POBLACIÓN GENERAL QUE RECIBE TAMIZAJE PARA HEPATITIS B	150110 : COMAS	394 : PERSONA TRATADA	1 : Muy Alta	Fisico	561	565	564	560	410	22	0	0	0	40	0	251	2973
					Financiero S/.	27,099.91	20,633.65	20,633.65	17,597.19	17,599.19	19,195.05	31,802.02	34,186.41	41,409.11	36,599.36	34,724.36	12,672.79	314,152.69
AOI00013600830	0067302 - POBLACIÓN CON DIAGNOSTICO DE HEPATITIS B CRÓNICA QUE RECIBEN ATENCIÓN INTEGRAL	150110 : COMAS	394 : PERSONA TRATADA	1 : Muy Alta	Fisico	6	4	3	3	3	3	0	1	1	1	1	1	27
					Financiero S/.	27,099.93	20,633.64	20,633.64	17,597.19	17,599.18	19,195.04	31,802.04	34,186.43	41,409.13	36,599.38	34,724.38	12,672.79	314,152.77
AOI00013600831	0067303 - POBLACIÓN CON HEPATITIS B QUE RECIBE SEGUIMIENTO Y MONITOREO	150110 : COMAS	394 : PERSONA TRATADA	1 : Muy Alta	Fisico	10	5	4	3	5	0	3	0	3	3	3	3	42
					Financiero S/.	27,099.93	20,633.64	20,633.64	17,597.19	17,599.18	19,195.04	31,802.04	34,186.43	41,409.13	36,599.38	34,724.38	12,672.79	314,152.77
AOI00013600832	0067304 - NIÑOS EXPUESTOS A HEPATITIS B QUE RECIBEN ATENCIÓN INTEGRAL	150110 : COMAS	394 : PERSONA TRATADA	1 : Muy Alta	Fisico	1	1	0	0	0	0	0	0	0	1	0	0	3
					Financiero S/.	27,099.93	20,633.64	20,633.64	17,597.19	17,599.18	19,195.04	31,802.04	34,186.43	41,409.13	36,599.38	34,724.38	12,672.79	314,152.77
AOI00013600833	0067305 - POBLACIÓN CON DIAGNÓSTICO DE HEPATITIS C QUE RECIBE ATENCIÓN INTEGRAL	150110 : COMAS	394 : PERSONA TRATADA	1 : Muy Alta	Fisico	1	0	0	0	0	0	0	0	0	0	0	0	1
					Financiero S/.	0.00	0.00	0.00	0.00	0.00	0.00	0.00	0.00	0.00	0.00	0.00	0.00	0.00
AOI00013600834	0067306 - POBLACIÓN DE RIESGO QUE RECIBE TAMIZAJE PARA HEPATITIS C	150110 : COMAS	394 : PERSONA TRATADA	1 : Muy Alta	Fisico	0	0	0	0	15	45	41	60	68	42	41	48	360
					Financiero S/.	0.00	0.00	0.00	0.00	0.00	0.00	0.00	0.00	0.00	0.00	0.00	0.00	0.00
AOI00013600845	4395701 - SERVICIOS DE ATENCION DE TUBERCULOSIS CON MEDIDAS DE CONTROL DE INFECCIONES Y BIOSEGURIDAD EN EL PERSONAL DE SALUD	150110 : COMAS	395 : TRABAJADOR PROTEGIDO	1 : Muy Alta	Fisico	43	35	18	40	20	50	42	42	35	28	26	21	400
					Financiero S/.	0.00	0.00	0.00	0.00	0.00	0.00	0.00	0.00	0.00	0.00	0.00	5,363.00	5,363.00
AOI00013600846	4395901 - ORIENTACIÓN/CONSEJERÍA EN VIH Y PREVENCIÓN DE ITS A POBLACIÓN ADULTA Y JOVEN	150110 : COMAS	438 : PERSONA TAMIZADA	1 : Muy Alta	Fisico	1451	553	568	581	312	380	490	514	587	580	475	436	6927
					Financiero S/.	39,008.23	36,899.09	33,740.60	33,740.60	36,685.77	37,251.56	5,538.45	0.00	12,121.07	9,500.00	0.00	2.35	244,487.72
AOI00013600847	4395902 - TAMIZAJE Y DIAGNOSTICO PARA VIH A POBLACIÓN ADULTA Y JOVEN	150110 : COMAS	438 : PERSONA TAMIZADA	1 : Muy Alta	Fisico	1104	539	598	568	215	350	475	483	560	560	452	410	6314
					Financiero S/.	39,008.24	36,899.10	33,740.61	33,740.61	36,685.76	37,251.57	5,538.45	0.00	12,235.94	9,500.00	0.00	0.00	244,600.28
AOI00013600850	4396103 - PERSONAS CON EXPOSICIÓN NO OCUPACIONAL AL VIH QUE RECIBEN ATENCIÓN PREVENTIVA	150110 : COMAS	438 : PERSONA TAMIZADA	1 : Muy Alta	Fisico	3	2	2	4	1	1	1	3	5	2	2	2	28
					Financiero S/.	1,812.11	1,612.11	1,612.11	1,612.11	1,612.31	1,558.68	0.00	0.00	498.69	0.00	0.00	0.75	10,318.87
AOI00013600851	4396105 - PERSONAS CON EXPOSICIÓN OCUPACIONAL AL VIH Y HEPATITIS B, QUE RECIBEN ATENCIÓN PREVENTIVA	150110 : COMAS	438 : PERSONA TAMIZADA	1 : Muy Alta	Fisico	2	2	2	2	2	4	1	0	2	1	2	2	22
					Financiero S/.	1,812.11	1,612.11	1,612.11	1,612.11	1,612.30	1,558.69	0.00	0.00	498.70	0.00	0.00	0.00	10,318.13
AOI00013600852	4396201 - IDENTIFICACION Y EXAMEN DE SINTOMATICOS RESPIRATORIOS EN LAS ATENCIONES A PERSONAS > 15 AÑOS Y POBLACION VULNERABLE	150110 : COMAS	087 : PERSONA ATENDIDA	1 : Muy Alta	Fisico	325	219	225	300	310	192	229	220	253	368	328	81	3050
					Financiero S/.	4,256.54	4,075.28	4,075.28	4,082.23	2,933.15	5,691.45	22,249.69	13,084.19	10,612.10	9,154.13	9,159.69	2,436.76	91,810.49
AOI00013600853	4396202 - SEGUIMIENTO DIAGNOSTICO AL SINTOMATICOS RESPIRATORIOS CON 2 RESULTADOS DE BACILOSCOPIA NEGATIVA	150110 : COMAS	087 : PERSONA ATENDIDA	1 : Muy Alta	Fisico	325	20	40	20	20	21	20	20	20	20	20	20	566
					Financiero S/.	4,256.55	4,075.28	4,075.28	4,082.23	2,933.14	5,691.44	22,249.69	13,084.20	10,612.11	9,154.14	9,159.69	2,436.76	91,810.51
AOI00013600854	4396401 - DIAGNOSTICO DE TUBERCULOSIS PULMONAR	150110 : COMAS	393 : PERSONA DIAGNOSTICADA	1 : Muy Alta	Fisico	18	10	13	13	13	6	7	8	10	15	14	7	134
					Financiero S/.	7,296.61	7,163.15	6,816.45	7,358.07	6,039.60	2,790.48	33,986.36	10,536.16	16,413.81	18,469.45	28,857.55	5,231.78	150,959.47
AOI00013600855	4396402 - DIAGNOSTICO DE TUBERCULOSIS EXTRA PULMONAR	150110 : COMAS	393 : PERSONA DIAGNOSTICADA	1 : Muy Alta	Fisico	8	8	12	5	6	7	4	5	12	6	6	4	83
					Financiero S/.	7,296.62	7,163.15	6,816.45	7,358.07	6,039.60	2,790.49	33,986.36	10,536.16	16,413.82	18,469.46	28,857.56	5,231.79	150,959.53
AOI00013600856	4396505 - ATENCION DE LAS REACCIONES ADVERSAS A FARMACOS ANTITUBERCULOSOS	150110 : COMAS	087 : PERSONA ATENDIDA	1 : Muy Alta	Fisico	4	3	3	3	3	2	3	3	2	3	3	2	34
					Financiero S/.	38,248.20	33,564.34	27,918.07	27,918.07	27,921.37	31,336.15	81,651.50	96,617.68	57,419.74	63,024.39	42,367.65	145,919.31	673,906.47
AOI00013600857	4396506 - ATENCION DE COMPLICACIONES QUE REQUIEREN	150110 : COMAS	087 : PERSONA ATENDIDA	1 : Muy Alta	Fisico	4	3	6	4	3	2	2	3	2	2	3	2	36

	HOSPITALIZACION DE PACIENTES EN TRATAMIENTO				Financiero S/.	38,248.21	33,564.35	27,918.07	27,918.07	27,921.37	31,336.15	81,651.50	96,617.68	57,419.74	63,024.40	42,367.66	145,919.33	673,906.53
AOI00013600858	4396801 - PERSONAS CON DIAGNOSTICO DE INFECCIÓN DE TRANSMISIÓN SEXUAL (ITS) QUE RECIBE TRATAMIENTO	150110 : COMAS	394 : PERSONA TRATADA	1 : Muy Alta	Fisico	11	8	7	9	17	15	12	12	10	4	10	10	125
					Financiero S/.	0.00	0.00	0.00	0.00	0.00	0.00	0.00	32.76	0.00	0.00	0.00	0.24	33.00
AOI00013600859	4396901 - NIÑOS Y ADOLESCENTES CON DIAGNÓSTICO DE VIH QUE RECIBEN ATENCIÓN INTEGRAL	150110 : COMAS	087 : PERSONA ATENDIDA	1 : Muy Alta	Fisico	6	6	6	8	7	6	7	4	5	4	3	4	66
					Financiero S/.	0.00	0.00	0.00	0.00	0.00	0.00	150.12	339.78	0.00	13,447.50	0.00	51,413.70	65,351.10
AOI00013600860	4396902 - ADULTOS Y JÓVENES CON DIAGNÓSTICO DE VIH QUE RECIBEN ATENCIÓN INTEGRAL	150110 : COMAS	087 : PERSONA ATENDIDA	1 : Muy Alta	Fisico	456	450	406	444	515	575	352	361	310	388	418	306	4981
					Financiero S/.	0.00	0.00	0.00	0.00	0.00	0.00	150.12	339.78	0.00	13,447.50	0.00	51,393.50	65,330.90
AOI00013600861	4397001 - GESTANTES CON DIAGNOSTICO DE VIH QUE RECIBEN ATENCION INTEGRAL	150110 : COMAS	207 : GESTANTE ATENDIDA	1 : Muy Alta	Fisico	5	3	4	7	3	3	4	3	3	15	13	12	75
					Financiero S/.	0.00	0.00	0.00	0.00	0.00	0.00	0.00	0.00	0.00	0.00	0.00	0.00	0.00
AOI00013600862	4397002 - NIÑOS EXPUESTOS AL VIH QUE RECIBEN ATENCIÓN INTEGRAL	150110 : COMAS	207 : GESTANTE ATENDIDA	1 : Muy Alta	Fisico	3	3	4	15	17	6	8	16	16	22	22	25	157
					Financiero S/.	0.00	0.00	0.00	0.00	0.00	0.00	0.00	0.00	0.00	0.00	0.00	0.00	0.00
AOI00013600863	4397101 - GESTANTES CON DIAGNOSTICO DE SÍFILIS Y SUS PAREJAS QUE RECIBEN ATENCIÓN INTEGRAL	150110 : COMAS	207 : GESTANTE ATENDIDA	1 : Muy Alta	Fisico	6	6	7	8	12	1	15	7	8	7	5	10	92
					Financiero S/.	0.00	0.00	0.00	0.00	0.00	0.00	0.00	0.00	0.00	0.00	0.00	0.00	0.00
AOI00013600864	4397102 - NIÑOS EXPUESTOS A SÍFILIS QUE RECIBEN ATENCIÓN INTEGRAL	150110 : COMAS	207 : GESTANTE ATENDIDA	1 : Muy Alta	Fisico	3	4	4	5	8	2	2	7	0	3	5	10	53
					Financiero S/.	0.00	0.00	0.00	0.00	0.00	0.00	0.00	0.00	0.00	0.00	0.00	0.00	0.00
AOI00013600865	4397103 - NIÑOS CON SÍFILIS CONGÉNITA QUE RECIBEN ATENCIÓN INTEGRAL	150110 : COMAS	207 : GESTANTE ATENDIDA	1 : Muy Alta	Fisico	0	0	0	1	4	0	0	0	0	0	0	1	6
					Financiero S/.	0.00	0.00	0.00	0.00	0.00	0.00	0.00	0.00	0.00	0.00	0.00	0.00	0.00
AOI00013600866	4397201 - ATENCIÓN CURATIVA PARA PAT CON ESQUEMAS PARA TB XDR	150110 : COMAS	394 : PERSONA TRATADA	1 : Muy Alta	Fisico	101	89	98	90	85	80	87	25	88	90	85	195	1113
					Financiero S/.	0.00	0.00	0.00	0.00	0.00	0.00	0.00	0.00	0.00	997.35	0.00	0.65	998.00
AOI00013600867	4397301 - DESPISTAJE Y DIAGNOSTICO DE TB Y VIH/SIDA	150110 : COMAS	087 : PERSONA ATENDIDA	1 : Muy Alta	Fisico	4	1	1	1	1	3	2	1	2	2	2	2	22
					Financiero S/.	716.77	636.77	636.77	636.77	636.84	621.59	60.00	44.09	153.60	0.00	0.00	0.20	4,143.40
AOI00013600868	4397302 - DESPISTAJE Y DIAGNOSTICO PARA PACIENTES CON TB Y DIABETES MELLITUS	150110 : COMAS	087 : PERSONA ATENDIDA	1 : Muy Alta	Fisico	3	3	3	3	3	2	1	3	2	5	3	3	34
					Financiero S/.	716.77	636.77	636.77	636.77	636.84	621.57	60.00	44.08	153.60	0.00	0.00	0.00	4,143.17
AOI00013600869	4397303 - DESPISTAJE Y DIAGNOSTICO PARA PACIENTES CON TB E INSUFICIENCIA RENAL	150110 : COMAS	087 : PERSONA ATENDIDA	1 : Muy Alta	Fisico	1	1	1	3	1	2	1	2	1	3	2	1	19
					Financiero S/.	716.77	636.77	636.77	636.77	636.84	621.57	60.00	44.08	153.60	0.00	0.00	0.00	4,143.17
AOI00013600870	4397304 - DESPISTAJE Y DIAGNOSTICO DE TB Y ASMA	150110 : COMAS	087 : PERSONA ATENDIDA	1 : Muy Alta	Fisico	20	20	20	8	10	2	2	20	3	20	6	6	137
					Financiero S/.	716.77	636.77	636.77	636.77	636.84	621.57	60.00	44.08	153.60	0.00	0.00	0.00	4,143.17
AOI00013600871	4397305 - DESPISTAJE Y DIAGNOSTICO DE TB Y EPOC	150110 : COMAS	087 : PERSONA ATENDIDA	1 : Muy Alta	Fisico	1	1	3	4	1	2	2	2	2	2	1	1	22
					Financiero S/.	716.75	636.75	636.75	636.75	636.84	621.57	60.00	44.08	153.60	0.00	0.00	0.00	4,143.09
AOI00013600895	4398429 - DIAGNOSTICO CONFIRMATORIO DE EQUINOCOCOSIS	150110 : COMAS	394 : PERSONA TRATADA	1 : Muy Alta	Fisico	0	0	0	0	0	0	0	4	1	3	9	0	17
					Financiero S/.	699.70	699.70	699.70	688.58	576.37	636.93	1,044.71	1,038.67	1,344.77	1,512.85	2,499.75	1,244.37	12,686.10
AOI00013600896	4398430 - PERSONA TRATADA CON DIAGNOSTICO DE EQUINOCOCOSIS	150110 : COMAS	394 : PERSONA TRATADA	1 : Muy Alta	Fisico	0	0	0	0	0	0	0	4	1	3	9	6	23
					Financiero S/.	699.70	699.70	695.02	688.58	576.37	636.93	1,044.71	1,038.67	1,344.77	1,512.85	2,499.75	1,244.37	12,681.42

OEI.01 PREVENIR; VIGILAR; CONTROLAR Y REDUCIR EL IMPACTO DE LAS ENFERMEDADES; DAÑOS Y CONDICIONES QUE AFECTAN LA SALUD DE LA POBLACIÓN; CON ÉNFASIS EN LAS PRIORIDADES NACIONALES

AEI.01.06 PREVENCIÓN; DETECCIÓN PRECOZ Y ATENCIÓN INTEGRAL; POR CURSO DE VIDA; DE ENFERMEDADES NO TRANSMISIBLES CON ÉNFASIS EN LAS PRIORIDADES SANITARIAS NACIONALES.

COD.	Actividad Operativa / Inversiones	Ubigeo	U.M.	Prioridad	Meta	PROGRAMACION 1	2	3	4	5	6	7	8	9	10	11	12	Total Anual
AOI00013600837	0215089 - DIAGNOSTICO DEL CANCER DE ESTOMAGO	150110 : COMAS	393 : PERSONA DIAGNOSTICADA	1 : Muy Alta	Fisico	10	13	9	8	3	13	6	4	4	6	5	11	92
					Financiero S/.	0.00	0.00	0.00	0.00	0.00	0.00	0.00	0.00	0.00	0.00	0.00	1,609.00	1,609.00
AOI00013600838	0215090 - TRATAMIENTO DEL CANCER DE ESTOMAGO	150110 : COMAS	394 : PERSONA TRATADA	1 : Muy Alta	Fisico	3	1	1	2	3	2	2	4	4	6	5	11	44
					Financiero S/.	0.00	0.00	0.00	26,240.00	0.00	21,800.00	6,900.00	39,890.00	6,630.92	131,684.50	0.00	69,492.58	302,638.00
AOI00013600839	0215093 - DIAGNOSTICO DEL CANCER DE PULMON	150110 : COMAS	393 : PERSONA DIAGNOSTICADA	1 : Muy Alta	Fisico	9	3	1	1	1	5	1	4	2	1	4	1	33
					Financiero S/.	1,440.75	1,353.05	1,440.75	1,432.47	118.28	4,118.44	4,011.71	3,850.38	873.38	4,274.20	5,300.00	5,491.59	33,705.00
AOI00013600840	0215095 - DIAGNOSTICO DEL CANCER DE COLON Y RECTO	150110 : COMAS	393 : PERSONA DIAGNOSTICADA	1 : Muy Alta	Fisico	8	14	9	4	10	6	10	6	2	2	9	9	89
					Financiero S/.	1,242.66	1,211.43	1,248.90	1,241.72	102.02	1,717.89	42,234.35	2,427.33	28,116.34	5,595.90	4,528.38	9,366.08	99,033.00
AOI00013600841	0215097 - DIAGNOSTICO DEL CANCER DE HIGADO	150110 : COMAS	393 : PERSONA DIAGNOSTICADA	1 : Muy Alta	Fisico	0	1	1	1	1	1	1	0	1	1	2	2	12
					Financiero S/.	0.00	0.00	0.00	0.00	0.00	0.00	24,740.65	1,600.00	15,475.38	0.00	0.00	0.97	41,817.00
AOI00013600842	0215099 - DIAGNOSTICO DE LEUCEMIA	150110 : COMAS	393 : PERSONA DIAGNOSTICADA	1 : Muy Alta	Fisico	2	1	2	2	0	1	0	0	0	2	1	1	12
					Financiero S/.	0.00	0.00	0.00	0.00	0.00	0.00	0.00	0.00	0.00	0.00	0.00	0.00	0.00
AOI00013600843	0215100 - TRATAMIENTO DE LEUCEMIA	150110 : COMAS	394 : PERSONA TRATADA	1 : Muy Alta	Fisico	2	0	0	0	0	0	0	0	0	2	1	0	5
					Financiero S/.	0.00	0.00	0.00	0.00	0.00	0.00	11,987.27	11,987.38	10,318.82	26,526.76	25,171.76	77,474.01	163,466.00
AOI00013600844	0215103 - DIAGNOSTICO DEL CANCER DE PIEL NO MELANOMA	150110 : COMAS	393 : PERSONA DIAGNOSTICADA	1 : Muy Alta	Fisico	0	1	2	1	3	2	5	6	10	15	1	1	47
					Financiero S/.	0.00	0.00	0.00	0.00	0.00	0.00	0.00	0.00	0.00	0.00	0.00	0.00	0.00

AOI00013600873	5001601 - MANEJO DE EMERGENCIA O URGENCIA HIPERTENSIVA	150110 : COMAS	394 : PERSONA TRATADA	1 : Muy Alta	Fisico	389	445	424	470	493	505	466	547	559	563	619	527	6007
					Financiero S/.	9,065.66	8,680.27	8,792.29	8,669.36	7,648.65	70,796.38	5,353.78	6,943.74	9,501.77	11,911.51	11,793.07	8,202.54	167,359.02
AOI00013600874	5001606 - PERSONAS HIPERTENSAS CON TRATAMIENTO ESPECIALIZADO	150110 : COMAS	394 : PERSONA TRATADA	1 : Muy Alta	Fisico	33	37	30	33	26	30	17	19	16	410	50	50	751
					Financiero S/.	9,065.65	8,680.28	8,792.29	8,669.35	7,648.64	77,796.37	5,353.77	6,943.73	9,501.76	11,911.52	11,793.08	8,202.55	174,358.99
AOI00013600875	5001607 - PACIENTES HIPERTENSOS CON ESTRATIFICACION DE RIESGO CARDIOVASCULAR	150110 : COMAS	394 : PERSONA TRATADA	1 : Muy Alta	Fisico	380	476	437	424	499	45	370	463	508	425	353	296	4676
					Financiero S/.	9,065.65	8,680.28	8,792.29	8,669.35	7,648.64	70,796.37	5,353.77	6,943.73	9,501.76	11,911.52	11,793.08	8,202.55	167,358.99
AOI00013600877	5001701 - MANEJO BASICO DE CRISIS HIPOGLICEMICA O HIPERGLICEMICA EN PACIENTES DIABETICOS	150110 : COMAS	394 : PERSONA TRATADA	1 : Muy Alta	Fisico	6	9	3	1	2	1	3	5	6	14	9	8	67
					Financiero S/.	0.00	0.00	0.00	0.00	0.00	0.00	0.00	0.00	5,290.50	5,916.66	0.00	13,284.82	24,491.98
AOI00013600879	5001704 - PACIENTES DIABETICOS CON TRATAMIENTO ESPECIALIZADO	150110 : COMAS	394 : PERSONA TRATADA	1 : Muy Alta	Fisico	121	135	359	460	547	186	453	270	389	345	435	156	3856
					Financiero S/.	0.00	0.00	0.00	0.00	0.00	0.00	0.00	0.00	5,290.50	5,916.67	0.00	13,284.84	24,492.01
AOI00013600880	5001705 - VALORACIÓN DE COMPLICACIONES EN PERSONAS CON DIABETES	150110 : COMAS	394 : PERSONA TRATADA	1 : Muy Alta	Fisico	247	356	170	132	133	349	150	134	143	132	112	121	2179
					Financiero S/.	0.00	0.00	0.00	0.00	0.00	0.00	0.00	0.00	5,290.50	5,916.67	0.00	13,284.84	24,492.01
AOI00013600925	0215101 - DIAGNOSTICO DE LINFOMA	150110 : COMAS	393 : PERSONA DIAGNOSTICADA	1 : Muy Alta	Fisico	3	3	2	2	2	5	1	1	2	1	1	2	25
					Financiero S/.	0.00	0.00	0.00	0.00	0.00	0.00	0.00	25.20	0.00	0.00	0.00	1,808.80	1,834.00

OEI.01 PREVENIR; VIGILAR; CONTROLAR Y REDUCIR EL IMPACTO DE LAS ENFERMEDADES; DAÑOS Y CONDICIONES QUE AFECTAN LA SALUD DE LA POBLACIÓN; CON ÉNFASIS EN LAS PRIORIDADES NACIONALES

AEI.01.07 PREVENCIÓN; DETECCIÓN PRECOZ Y ATENCIÓN INTEGRAL; POR CURSO DE VIDA; DE PROBLEMAS DE SALUD MENTAL; CON ÉNFASIS EN EL ÁMBITO INTRAFAMILIAR Y COMUNITARIO; Y EN LA VIOLENCIA Y ADICCIONES.

COD.	Actividad Operativa / Inversiones	Ubigeo	U.M.	Prioridad	Meta	PROGRAMACION 1	2	3	4	5	6	7	8	9	10	11	12	Total Anual
AOI00013600836	0070618 - ATENCIÓN DE PERSONAS CON INTOXICACIÓN ALCOHÓLICA GRAVE	150110 : COMAS	394 : PERSONA TRATADA	1 : Muy Alta	Fisico	0	2	3	6	0	4	8	9	15	16	8	11	82
					Financiero S/.	4,397.98	4,197.98	4,197.98	4,197.98	4,198.50	4,692.73	7,333.50	7,045.50	7,112.00	10,969.50	7,045.50	7,346.36	72,735.51
AOI00013600881	5005191 - TRATAMIENTO CON INTERNAMIENTO DE PERSONAS CON TRASTORNOS AFECTIVOS, ANSIEDAD Y DE CONDUCTA SUICIDA	150110 : COMAS	394 : PERSONA TRATADA	1 : Muy Alta	Fisico	4	0	6	1	0	0	3	5	10	12	11	9	61
					Financiero S/.	0.00	0.00	0.00	0.00	0.00	0.00	0.00	0.00	0.00	0.00	0.00	0.00	0.00
AOI00013600882	5005193 - TRATAMIENTO CON INTERNAMIENTO DE PACIENTES CON TRASTORNO DEL COMPORTAMIENTO DEBIDO AL CONSUMO DE ALCOHOL	150110 : COMAS	394 : PERSONA TRATADA	1 : Muy Alta	Fisico	1	0	0	0	0	4	0	1	1	1	1	0	9
					Financiero S/.	4,397.98	4,197.98	4,197.98	4,197.98	4,198.49	4,692.72	7,333.50	7,045.50	7,112.00	10,969.50	7,045.50	7,346.36	72,735.49
AOI00013600883	5005195 - TRATAMIENTO AMBULATORIO A PERSONAS CON SÍNDROME PSICÓTICO O TRASTORNO DEL ESPECTRO DE LA ESQUIZOFRENIA	150110 : COMAS	394 : PERSONA TRATADA	1 : Muy Alta	Fisico	54	40	66	50	63	54	56	56	55	62	52	42	650
					Financiero S/.	0.00	0.00	3,000.00	0.00	0.00	0.00	0.00	0.00	0.00	0.00	0.00	15,613.50	18,613.50
AOI00013600884	5005196 - TRATAMIENTO CON INTERNAMIENTO DE PERSONAS CON SÍNDROME O TRASTORNO PSICÓTICO EN HOSPITALES	150110 : COMAS	394 : PERSONA TRATADA	1 : Muy Alta	Fisico	0	0	3	4	0	0	0	0	5	1	4	3	20
					Financiero S/.	0.00	0.00	0.00	0.00	0.00	0.00	110,708.93	7,552.00	38,328.85	84,002.05	177,297.28	578,414.89	996,304.00
AOI00013600915	5005190 - TRATAMIENTO AMBULATORIO DE PERSONAS CON DEPRESIÓN	150110 : COMAS	394 : PERSONA TRATADA	1 : Muy Alta	Fisico	32	29	25	30	35	35	48	34	41	42	37	29	417
					Financiero S/.	3,292.49	3,092.49	3,092.49	3,092.49	3,092.87	3,192.87	3,049.50	2,904.25	2,937.50	3,851.75	2,904.25	5,594.05	40,097.00
AOI00013600916	0070611 - TRATAMIENTO AMBULATORIO DE PERSONAS CON ANSIEDAD.	150110 : COMAS	394 : PERSONA TRATADA	1 : Muy Alta	Fisico	225	152	257	222	248	248	232	178	188	227	213	187	2577
					Financiero S/.	3,292.49	3,092.49	3,092.49	3,092.49	3,092.87	3,192.87	3,049.50	2,904.25	2,937.50	3,851.75	2,904.25	5,594.05	40,097.00

OEI.02 GARANTIZAR EL ACCESO A CUIDADOS Y SERVICIOS DE SALUD DE CALIDAD ORGANIZADOS EN REDES INTEGRADAS DE SALUD; CENTRADAS EN LA PERSONA; FAMILIA Y COMUNIDAD; CON ÉNFASIS EN LA PROMOCIÓN DE LA SALUD Y LA PRE

AEI.02.03 REDES INTEGRADAS DE SALUD; IMPLEMENTADAS PROGRESIVAMENTE A NIVEL NACIONAL.

COD.	Actividad Operativa / Inversiones	Ubigeo	U.M.	Prioridad	Meta	PROGRAMACION 1	2	3	4	5	6	7	8	9	10	11	12	Total Anual
AOI00013600872	5001563 - ATENCION EN HOSPITALIZACION MEDICINA	150110 : COMAS	031 : DIA-CAMA	1 : Muy Alta	Fisico	2635	2465	2263	2190	2190	2190	2263	2263	2490	2260	2490	2573	28272
					Financiero S/.	495,699.38	661,383.11	789,861.78	777,365.99	768,287.56	604,790.14	658,005.36	829,217.57	856,868.24	973,839.86	367,562.33	774,134.69	8,557,016.01

OEI.02 GARANTIZAR EL ACCESO A CUIDADOS Y SERVICIOS DE SALUD DE CALIDAD ORGANIZADOS EN REDES INTEGRADAS DE SALUD; CENTRADAS EN LA PERSONA; FAMILIA Y COMUNIDAD; CON ÉNFASIS EN LA PROMOCIÓN DE LA SALUD Y LA PRE

AEI.02.09 ACCIONES PREVENTIVAS Y PROMOCIONALES INCORPORADAS EN LA ATENCIÓN DE SALUD EN TODOS LOS NIVELES.

COD.	Actividad Operativa / Inversiones	Ubigeo	U.M.	Prioridad	Meta	PROGRAMACION 1	2	3	4	5	6	7	8	9	10	11	12	Total Anual
AOI00013600848	4396001 - POBLACIÓN ADOLESCENTE INFORMADA SOBRE VIH/ITS EN ESPACIOS COMUNITARIOS	150110 : COMAS	438 : PERSONA TAMIZADA	1 : Muy Alta	Fisico	104	70	41	38	40	45	42	53	38	28	48	29	576
					Financiero S/.	2,433.55	2,983.35	2,894.42	2,996.27	0.00	264.26	350.00	309.50	1,359.06	0.00	4,647.77	18.52	18,256.70
AOI00013600849	4396002 - POBLACIÓN ADOLESCENTE QUE RECIBE ATENCIÓN PREVENTIVA EN VIH/ITS	150110 : COMAS	438 : PERSONA TAMIZADA	1 : Muy Alta	Fisico	72	66	68	72	45	40	39	43	38	28	48	27	586
					Financiero S/.	2,433.55	2,983.35	2,894.43	2,996.28	4,600.56	264.26	350.00	309.50	1,359.07	0.00	4,647.77	18.53	22,857.30

Unidad Ejecutora : 000136 - HOSPITAL SERGIO BERNALES
Centro de Costo: 15 - DEPARTAMENTO DE GINECOOBSTETRICIA

OEI.01 PREVENIR; VIGILAR; CONTROLAR Y REDUCIR EL IMPACTO DE LAS ENFERMEDADES; DAÑOS Y CONDICIONES QUE AFECTAN LA SALUD DE LA POBLACIÓN; CON ÉNFASIS EN LAS PRIORIDADES NACIONALES

AEI.01.06 PREVENCIÓN; DETECCIÓN PRECOZ Y ATENCIÓN INTEGRAL; POR CURSO DE VIDA; DE ENFERMEDADES NO TRANSMISIBLES CON ÉNFASIS EN LAS PRIORIDADES SANITARIAS NACIONALES.

COD.	Actividad Operativa / Inversiones	Ubigeo	U.M.	Prioridad	Meta	PROGRAMACION 1	2	3	4	5	6	7	8	9	10	11	12	Total Anual
AOI00013600755	0215084 - ATENCION DE LA PACIENTE CON LESIONES PREMALIGNAS DE CUELLO UTERINO CON ESCISION	150110 : COMAS	087 : PERSONA ATENDIDA	1 : Muy Alta	Fisico	0	0	0	0	3	4	3	3	3	9	3	5	33
					Financiero S/.	0.00	0.00	0.00	0.00	0.00	0.00	11,400.00	3,200.00	0.00	6,400.00	7,500.00	18,000.00	46,500.00
AOI00013600756	0215085 - DIAGNOSTICO DEL CANCER DE CUELLO UTERINO	150110 : COMAS	393 : PERSONA DIAGNOSTICADA	1 : Muy Alta	Fisico	3	5	3	0	0	3	2	2	5	3	3	3	32
					Financiero S/.	23,385.10	22,585.10	22,585.10	22,585.10	27,901.83	0.00	1,500.00	1,500.00	959.16	0.00	28,413.85	13,343.76	164,759.00
AOI00013600757	0215086 - TRATAMIENTO DEL CANCER DE CUELLO UTERINO	150110 : COMAS	394 : PERSONA TRATADA	1 : Muy Alta	Fisico	0	4	0	0	1	2	2	0	1	3	1	2	16
					Financiero S/.	41,970.12	38,767.36	61,790.11	46,250.10	10,015.71	1,317.50	32,355.88	154,482.83	146,815.38	223,073.12	173,273.94	242,944.95	1,173,057.00
AOI00013600758	0215087 - DIAGNOSTICO DEL CANCER DE MAMA	150110 : COMAS	393 : PERSONA DIAGNOSTICADA	1 : Muy Alta	Fisico	1	1	1	0	0	4	1	1	5	1	0	5	20
					Financiero S/.	0.00	0.00	0.00	0.00	0.00	0.00	0.00	0.00	0.00	0.00	0.00	14,771.00	14,771.00
AOI00013600759	0215088 - TRATAMIENTO DEL CANCER DE MAMA	150110 : COMAS	394 : PERSONA TRATADA	1 : Muy Alta	Fisico	0	0	0	0	2	4	2	0	0	0	1	0	9
					Financiero S/.	47,579.15	42,264.08	43,824.07	57,508.28	21,603.21	43,644.22	27,394.72	158,341.38	150,299.12	148,552.24	216,055.95	241,212.58	1,198,279.00

OEI.02 GARANTIZAR EL ACCESO A CUIDADOS Y SERVICIOS DE SALUD DE CALIDAD ORGANIZADOS EN REDES INTEGRADAS DE SALUD; CENTRADAS EN LA PERSONA; FAMILIA Y COMUNIDAD; CON ÉNFASIS EN LA PROMOCIÓN DE LA SALUD Y LA PRE

AEI.02.03 REDES INTEGRADAS DE SALUD; IMPLEMENTADAS PROGRESIVAMENTE A NIVEL NACIONAL.

COD.	Actividad Operativa / Inversiones	Ubigeo	U.M.	Prioridad	Meta	PROGRAMACION 1	2	3	4	5	6	7	8	9	10	11	12	Total Anual
AOI00013600523	3329105 - DISPOSITIVOS INTRAUTERINOS (METODO DIU)	150110 : COMAS	206 : PAREJA PROTEGIDA	1 : Muy Alta	Fisico	0	2	0	5	2	5	6	5	5	8	7	5	50
					Financiero S/.	3,118.54	3,004.88	3,004.89	427.08	411.71	1,071.44	5,949.68	1,907.15	1,897.45	1,450.97	1,498.00	10.25	23,752.04
AOI00013600526	3317211 - VACUNACION A LA GESTANTE	150110 : COMAS	058 : GESTANTE CONTROLADA	1 : Muy Alta	Fisico	15	5	1	45	47	30	30	43	31	12	35	26	320
					Financiero S/.	7,327.27	6,660.26	6,871.02	7,054.46	2,629.17	6,162.87	5,823.82	4,530.42	4,235.08	2,980.78	2,723.32	2,231.75	59,230.22
AOI00013600543	3329404 - AMENAZA DE PARTO PREMATURO	150110 : COMAS	016 : CASO TRATADO	1 : Muy Alta	Fisico	17	9	11	14	12	13	13	13	13	13	13	13	154
					Financiero S/.	4,733.30	4,469.22	7,662.98	7,028.51	6,552.00	7,141.68	1,325.88	673.75	96.72	1,306.00	481.80	2,646.79	44,118.63
AOI00013600587	3329101 - AQV MASCULINO	150110 : COMAS	206 : PAREJA PROTEGIDA	1 : Muy Alta	Fisico	5	1	2	1	2	4	4	0	1	2	3	1	26
					Financiero S/.	3,118.52	3,004.92	3,004.92	427.08	411.65	1,071.39	5,949.70	1,907.14	1,897.49	1,451.02	1,498.00	0.00	23,741.83
AOI00013600589	3329102 - COMPLICACION AQV MASCULINO	150110 : COMAS	206 : PAREJA PROTEGIDA	1 : Muy Alta	Fisico	0	0	0	0	0	0	0	0	0	0	0	1	1
					Financiero S/.	3,118.52	3,004.92	3,004.92	427.08	0.00	0.00	0.00	0.00	0.00	0.00	0.00	0.00	9,555.44
AOI00013600591	3329103 - AQV FEMENINO	150110 : COMAS	206 : PAREJA PROTEGIDA	1 : Muy Alta	Fisico	45	49	44	48	55	48	49	41	39	49	49	33	549
					Financiero S/.	3,118.52	3,004.92	3,004.92	427.08	411.65	1,071.39	5,949.70	1,907.14	1,897.49	1,451.02	1,498.00	0.00	23,741.83
AOI00013600612	3329104 - COMPLICACION DE AQV FEMENINO	150110 : COMAS	206 : PAREJA PROTEGIDA	1 : Muy Alta	Fisico	0	0	0	0	0	0	0	0	0	0	0	1	1
					Financiero S/.	3,118.52	3,004.92	3,004.91	427.08	0.00	0.00	0.00	0.00	0.00	0.00	0.00	0.00	9,555.43
AOI00013600613	0087901 - ADOLESCENTE CON SUPLEMENTO DE HIERRO Y ACIDO FOLICO	150110 : COMAS	086 : PERSONA	1 : Muy Alta	Fisico	17	0	27	18	4	43	10	43	21	28	38	50	299
					Financiero S/.	10,687.50	9,530.16	21,508.83	15,508.83	9,509.94	9,323.29	18,255.00	3,672.15	5,664.67	21,000.00	0.00	0.63	124,661.00
AOI00013600614	3329106 - ANTICONCEPTIVO HORMONAL INYECTABLE	150110 : COMAS	206 : PAREJA PROTEGIDA	1 : Muy Alta	Fisico	28	205	138	42	39	41	38	29	34	35	4	30	663
					Financiero S/.	3,118.52	3,004.92	3,004.92	427.08	411.65	1,071.39	5,949.70	1,907.14	1,897.49	1,451.02	1,498.00	0.00	23,741.83
AOI00013600615	3329107 - METODOS DE BARRERA	150110 : COMAS	206 : PAREJA PROTEGIDA	1 : Muy Alta	Fisico	32	53	59	7	10	32	6	6	12	14	10	7	248
					Financiero S/.	3,118.52	3,004.92	3,004.92	427.08	411.65	1,071.39	5,949.70	1,907.14	1,897.49	1,451.02	1,498.00	0.00	23,741.83
AOI00013600616	3329108 - ANTICONCEPTIVO HORMONAL ORAL	150110 : COMAS	206 : PAREJA PROTEGIDA	1 : Muy Alta	Fisico	18	43	36	7	6	32	3	4	5	4	4	2	164
					Financiero S/.	3,118.52	3,004.92	3,004.92	427.08	411.65	1,071.39	5,949.70	1,907.14	1,897.49	1,451.02	1,498.00	0.00	23,741.83
AOI00013600617	3329109 - ANTICONCEPCION ORAL DE EMERGENCIA (AOE)	150110 : COMAS	206 : PAREJA PROTEGIDA	1 : Muy Alta	Fisico	5	4	1	1	2	3	2	4	2	6	6	3	39
					Financiero S/.	3,118.52	3,004.92	3,004.92	427.08	411.65	1,071.39	5,949.70	1,907.14	1,897.49	1,451.02	1,498.00	0.00	23,741.83
AOI00013600618	3329110 - METODOS DE ABSTINENCIA PERIODICA	150110 : COMAS	206 : PAREJA PROTEGIDA	1 : Muy Alta	Fisico	0	0	0	0	0	0	0	0	0	0	0	1	1
					Financiero S/.	3,118.52	3,004.92	3,004.92	427.08	411.65	1,071.39	5,949.70	1,907.14	1,897.49	1,451.02	1,498.00	0.00	23,741.83

AOI00013600620	3329111 - METODO DE LACTANCIA MATERNA EXCLUSIVA(MELA)	150110 : COMAS	206 : PAREJA PROTEGIDA	1 : Muy Alta	Fisico	0	0	0	0	0	0	0	0	0	0	0	1	1
					Financiero S/.	3,118.52	3,004.92	3,004.92	427.08	411.65	1,071.39	5,949.70	1,907.14	1,897.49	1,451.02	1,498.00	0.00	23,741.83
AOI00013600622	3329113 - ANTICONCEPTIVO HORMONAL MENSUAL INYECTABLE	150110 : COMAS	206 : PAREJA PROTEGIDA	1 : Muy Alta	Fisico	14	87	59	6	7	35	4	3	4	5	4	5	233
					Financiero S/.	3,118.52	3,004.92	3,004.92	427.08	411.65	1,071.39	5,949.70	1,907.14	1,897.49	1,451.02	1,498.00	0.00	23,741.83
AOI00013600623	3329114 - CONDON FEMENINO	150110 : COMAS	206 : PAREJA PROTEGIDA	1 : Muy Alta	Fisico	0	0	0	0	0	1	0	0	0	1	0	0	2
					Financiero S/.	3,118.52	3,004.92	3,004.92	427.08	411.65	1,071.39	5,949.70	1,907.14	1,897.49	1,451.02	1,498.00	0.00	23,741.83
AOI00013600625	3329115 - IMPLANTE	150110 : COMAS	206 : PAREJA PROTEGIDA	1 : Muy Alta	Fisico	20	37	37	85	102	75	93	74	94	80	59	90	846
					Financiero S/.	3,118.52	3,004.92	3,004.92	427.08	411.65	1,071.39	5,949.70	1,907.14	2,389.49	1,451.02	1,498.00	8.00	24,241.83
AOI00013600626	3329116 - EFECTOS SECUNDARIOS DEL IMPLANTE	150110 : COMAS	206 : PAREJA PROTEGIDA	1 : Muy Alta	Fisico	0	0	0	0	0	0	0	0	0	0	0	1	1
					Financiero S/.	3,118.52	3,004.92	3,004.92	427.08	411.65	1,071.39	0.00	0.00	0.00	0.00	0.00	0.00	11,038.48
AOI00013600628	3329117 - EXTRACCIÓN O REMOCIÓN DEL IMPLANTE	150110 : COMAS	206 : PAREJA PROTEGIDA	1 : Muy Alta	Fisico	15	10	8	1	3	6	4	9	6	15	9	0	86
					Financiero S/.	3,118.52	3,004.92	3,004.92	427.08	411.65	1,071.39	0.00	0.00	0.00	0.00	0.00	0.00	11,038.48
AOI00013600630	3329201 - ORIENTACION/CONSEJERIA EN SALUD SEXUAL Y REPRODUCTIVA	150110 : COMAS	087 : PERSONA ATENDIDA	1 : Muy Alta	Fisico	341	341	313	441	460	417	503	340	420	433	361	368	4738
					Financiero S/.	14,106.62	13,297.74	13,297.74	26,833.81	7,741.97	21,506.66	326.66	349.47	1,157.80	0.00	0.00	35.45	98,653.92
AOI00013600632	3329202 - CAPTACION DE MUJERES CON DEMANDA INSATISFECHA DE PLANIFICACION FAMILIAR	150110 : COMAS	087 : PERSONA ATENDIDA	1 : Muy Alta	Fisico	0	0	0	0	0	0	0	0	0	0	0	1	1
					Financiero S/.	14,106.62	13,297.75	13,297.75	26,833.80	7,742.10	21,506.64	326.67	349.47	1,157.80	0.00	0.00	35.44	98,654.04
AOI00013600633	3329203 - ATENCION PREGESTACIONAL	150110 : COMAS	087 : PERSONA ATENDIDA	1 : Muy Alta	Fisico	8	0	20	10	0	8	10	10	10	15	15	10	116
					Financiero S/.	14,106.62	13,297.75	13,297.75	26,833.80	7,742.10	21,506.64	326.67	349.47	1,157.80	0.00	0.00	35.44	98,654.04
AOI00013600635	3329406 - HEMORRAGIAS DE LA 1ER MITAD DEL EMBARAZO SIN LAPAROTOMIA	150110 : COMAS	016 : CASO TRATADO	1 : Muy Alta	Fisico	82	108	28	89	81	78	76	74	58	80	98	115	967
					Financiero S/.	4,733.31	4,469.25	7,662.95	7,028.52	6,552.00	7,141.60	1,325.84	673.78	96.77	1,306.02	481.82	32,346.82	73,818.68
AOI00013600636	3329407 - HEMORRAGIA DE LA 2DA MITAD DEL EMBARAZO	150110 : COMAS	016 : CASO TRATADO	1 : Muy Alta	Fisico	4	7	13	5	4	9	6	1	3	10	12	0	74
					Financiero S/.	4,733.31	4,469.25	7,662.98	7,028.52	6,552.00	7,141.60	1,325.84	673.78	96.77	1,306.02	481.82	2,646.82	44,118.71
AOI00013600637	3329408 - HIPEREMESIS GRAVIDICA	150110 : COMAS	016 : CASO TRATADO	1 : Muy Alta	Fisico	3	0	7	2	7	4	9	1	0	5	5	2	45
					Financiero S/.	4,733.31	4,469.25	7,662.98	7,028.52	6,552.00	7,141.60	1,325.84	673.78	96.77	1,306.02	481.82	2,646.82	44,118.71
AOI00013600638	3329409 - INFECCION DEL TRACTO URINARIO EN EL EMBARAZO	150110 : COMAS	016 : CASO TRATADO	1 : Muy Alta	Fisico	29	41	115	49	30	53	23	44	26	45	50	38	543
					Financiero S/.	4,733.31	4,469.25	7,662.98	7,028.52	6,552.00	7,141.60	1,325.84	673.78	96.77	1,306.02	481.82	2,646.82	44,118.71
AOI00013600639	3329413 - RUPTURA PREMATURA DE MEMBRANAS Y OTRARELACIONADAS	150110 : COMAS	016 : CASO TRATADO	1 : Muy Alta	Fisico	7	14	36	15	5	15	14	6	10	16	25	11	174
					Financiero S/.	4,733.31	4,469.25	7,662.98	7,028.52	6,552.00	7,141.60	1,325.84	673.78	96.77	1,306.02	481.82	2,646.82	44,118.71
AOI00013600640	3329414 - HEMORRAGIAS DE LA 1ERA MITAD DEL EMBARAZO CON LAPAROTOMIA	150110 : COMAS	016 : CASO TRATADO	1 : Muy Alta	Fisico	6	3	3	3	2	3	3	3	1	4	6	3	40
					Financiero S/.	4,733.31	4,469.25	7,662.98	7,028.52	6,552.00	7,141.60	1,325.84	673.78	96.77	1,306.02	481.82	2,646.82	44,118.71
AOI00013600641	3329415 - TRASTORNO HIPERTENSIVOS EN EL EMBARAZO	150110 : COMAS	016 : CASO TRATADO	1 : Muy Alta	Fisico	3	18	31	11	14	15	15	4	9	17	15	16	168
					Financiero S/.	4,733.31	4,469.25	7,662.98	7,028.52	6,552.00	7,141.60	1,325.84	673.78	96.77	1,306.02	481.82	2,646.82	44,118.71
AOI00013600664	3329416 - TRASTORNOS METABOLICOS DEL EMBARAZO	150110 : COMAS	016 : CASO TRATADO	1 : Muy Alta	Fisico	4	9	23	8	7	10	1	4	2	8	6	3	85
					Financiero S/.	4,733.31	4,469.25	7,662.98	7,028.52	6,552.30	7,141.60	1,325.84	673.78	96.77	1,306.02	481.82	2,646.82	44,119.01
AOI00013600665	3329417 - OTRAS ENFERMEDADES DEL EMBARAZO	150110 : COMAS	016 : CASO TRATADO	1 : Muy Alta	Fisico	87	130	353	161	139	150	100	119	117	152	135	152	1795
					Financiero S/.	4,733.31	4,469.25	7,662.98	7,028.52	6,552.00	7,141.60	1,325.84	673.78	96.77	1,306.02	481.82	2,646.82	44,118.71
AOI00013600731	3329418 - GESTANTE CON ANEMIA	150110 : COMAS	016 : CASO TRATADO	1 : Muy Alta	Fisico	27	28	84	55	44	40	21	32	28	30	25	29	443
					Financiero S/.	4,733.31	4,469.25	7,662.98	7,028.52	6,552.00	7,141.60	1,325.84	673.78	96.77	1,306.02	481.82	2,646.82	44,118.71
AOI00013600742	3329601 - TRABAJO DE PARTO DISFUNCIONAL.	150110 : COMAS	209 : PARTO COMPLICADO	1 : Muy Alta	Fisico	80	105	79	81	67	82	86	90	96	85	96	98	1045
					Financiero S/.	19,167.47	18,883.78	28,960.59	19,941.90	3,073.85	10,774.64	43,261.43	30,423.16	33,167.29	55,230.49	22,190.69	14,785.20	299,860.49
AOI00013600743	3329602 - HEMORRAGIAS INTRAPARTO Y POSTPARTO	150110 : COMAS	209 : PARTO COMPLICADO	1 : Muy Alta	Fisico	0	1	1	0	0	1	0	1	0	3	0	1	8
					Financiero S/.	19,167.47	18,883.78	28,960.59	19,941.90	3,073.85	10,774.63	43,261.44	30,423.17	33,167.30	55,230.49	22,190.70	14,786.19	299,861.51

AOI00013600744	3329701 - CESAREA	150110 : COMAS	210 : CESAREA	1 : Muy Alta	Fisico	123	158	157	149	146	150	140	142	157	130	133	133	1718
					Financiero S/.	25,483.56	66,146.75	25,138.18	24,963.32	21,195.67	23,626.83	28,589.86	36,505.99	31,077.84	53,774.92	28,886.46	24,075.62	389,465.00
AOI00013600746	3329901 - ENDOMETRITIS PUERPERAL	150110 : COMAS	016 : CASO TRATADO	1 : Muy Alta	Fisico	0	0	0	1	0	1	0	0	0	0	0	0	2
					Financiero S/.	14,221.50	12,804.30	13,130.85	13,785.77	9,540.81	14,617.68	17,167.77	17,166.82	13,826.22	17,877.99	14,050.97	10,896.05	169,086.73
AOI00013600747	3329902 - MASTITIS	150110 : COMAS	016 : CASO TRATADO	1 : Muy Alta	Fisico	0	0	0	0	0	0	0	0	0	0	0	1	1
					Financiero S/.	14,221.50	12,804.35	13,130.88	13,130.88	9,540.80	14,617.68	17,167.76	17,166.84	13,826.21	17,877.99	14,050.96	10,896.04	168,431.89
AOI00013600748	3329903 - OTRAS COMPLICACIONES DEL PUERPERIO	150110 : COMAS	016 : CASO TRATADO	1 : Muy Alta	Fisico	31	47	32	40	30	36	32	28	23	40	37	42	418
					Financiero S/.	14,221.50	12,804.40	13,130.90	13,458.30	9,540.80	14,617.68	17,167.76	17,166.84	13,826.21	17,877.99	14,050.96	10,896.04	168,759.38
AOI00013600749	3330001 - SHOCK HIPOVOLEMICO	150110 : COMAS	016 : CASO TRATADO	1 : Muy Alta	Fisico	0	0	0	0	0	0	1	0	0	0	0	0	1
					Financiero S/.	1,420.92	1,399.36	1,416.90	1,264.87	1,264.87	1,345.67	1,988.37	211.31	262.60	985.57	0.00	3.03	11,563.47
AOI00013600750	3330002 - SHOCK SEPTICO OBSTETRICO	150110 : COMAS	016 : CASO TRATADO	1 : Muy Alta	Fisico	0	1	2	0	0	1	0	1	0	1	0	0	6
					Financiero S/.	1,420.92	1,399.35	1,416.88	1,264.85	996.51	1,345.65	1,988.35	211.31	262.60	985.58	0.00	0.00	11,292.00
AOI00013600751	3330003 - SINDROME HELLP	150110 : COMAS	016 : CASO TRATADO	1 : Muy Alta	Fisico	0	0	0	0	0	0	0	0	0	0	0	1	1
					Financiero S/.	1,420.92	1,399.35	1,416.88	1,264.85	1,130.69	1,345.65	1,988.35	211.31	262.60	985.58	0.00	0.00	11,426.18
AOI00013600752	3330004 - ATENCION DE GESTANTES COMPLICADAS EN UCI (CARDIOPATIA SEVERA, DIABETICA SEVERA, RENAL SEVERA ETC)	150110 : COMAS	016 : CASO TRATADO	1 : Muy Alta	Fisico	0	0	0	0	0	0	0	0	0	0	1	0	1
					Financiero S/.	1,420.92	1,399.35	1,416.88	1,264.85	1,130.69	1,345.65	1,988.35	211.31	262.60	985.58	0.00	0.00	11,426.18
AOI00013600753	3330005 - ECLAMPSIA	150110 : COMAS	016 : CASO TRATADO	1 : Muy Alta	Fisico	0	1	1	1	1	0	1	0	0	2	5	0	12
					Financiero S/.	1,420.91	1,399.35	1,416.88	1,264.85	1,130.69	1,345.65	1,988.35	211.31	262.60	985.58	0.00	0.00	11,426.17
AOI00013600878	5001563 - ATENCION EN HOSPITALIZACION GINECO OBSTETRICIA	150110 : COMAS	031 : DIA-CAMA	1 : Muy Alta	Fisico	2170	2030	2170	2160	2108	2290	2108	2232	2160	2139	2070	2139	25776
					Financiero S/.	495,699.37	661,383.13	789,861.78	777,366.01	768,287.55	604,790.14	658,005.36	829,217.57	856,868.24	973,839.86	367,562.33	774,134.69	8,557,016.03
AOI00013600927	3317201 - ATENCION A LA GESTANTE	150110 : COMAS	058 : GESTANTE CONTROLADA	3 : Muy Alta	Fisico	430	174	170	212	260	260	181	203	166	176	147	164	2543
					Financiero S/.	0.00	0.00	0.00	0.00	6,006.00	6,162.88	5,823.80	4,530.38	4,235.07	2,980.76	2,723.31	2,231.74	34,693.94

OEI.04 FORTALECER LA RECTORÍA Y LA GOBERNANZA SOBRE EL SISTEMA DE SALUD; Y LA GESTIÓN INSTITUCIONAL; PARA EL DESEMPEÑO EFICIENTE; ÉTICO E ÍNTEGRO; EN EL MARCO DE LA MODERNIZACIÓN DE LA GESTIÓN PÚBLICA

AEI.04.02 GESTIÓN ORIENTADA A RESULTADOS AL SERVICIO DE LA POBLACIÓN; CON PROCESOS OPTIMIZADOS Y PROCEDIMIENTOS ADMINISTRATIVOS SIMPLIFICADOS.

COD.	Actividad Operativa / Inversiones	Ubigeo	U.M.	Prioridad	Meta	PROGRAMACION 1	2	3	4	5	6	7	8	9	10	11	12	Total Anual
AOI00013600551	3317204 - EXAMENES DE LABORATORIO COMPLETO	150110 : COMAS	058 : GESTANTE CONTROLADA	1 : Muy Alta	Fisico	0	0	0	0	0	50	83	50	60	65	170	164	642
					Financiero S/.	7,327.27	6,660.24	6,871.00	7,054.44	5,632.17	6,162.87	5,823.82	4,530.42	4,235.08	2,980.78	2,723.32	2,231.75	62,233.16
AOI00013600555	3317205 - ECOGRAFIA OBSTETRICA	150110 : COMAS	058 : GESTANTE CONTROLADA	1 : Muy Alta	Fisico	211	130	173	192	240	190	234	191	192	195	210	190	2348
					Financiero S/.	7,327.27	6,660.24	6,871.00	7,054.44	5,632.17	6,162.87	5,823.82	4,530.42	4,235.08	2,980.78	2,723.32	2,231.75	62,233.16
AOI00013600560	3317206 - ATENCION ODONTOLOGICA DE LA GESTANTE	150110 : COMAS	058 : GESTANTE CONTROLADA	1 : Muy Alta	Fisico	45	30	30	50	50	41	25	0	45	50	35	45	446
					Financiero S/.	7,327.27	6,660.24	6,871.00	7,054.44	5,632.17	6,162.87	5,823.82	4,530.42	4,235.08	2,980.78	2,723.32	2,231.75	62,233.16
AOI00013600561	3317209 - EVALUACION DEL BIENESTAR FETAL	150110 : COMAS	058 : GESTANTE CONTROLADA	1 : Muy Alta	Fisico	0	260	137	198	116	100	114	126	153	162	120	218	1704
					Financiero S/.	7,327.27	6,660.24	6,871.00	7,054.44	5,632.17	6,162.87	5,823.82	4,530.42	4,235.08	2,980.78	2,723.32	2,231.75	62,233.16
AOI00013600583	3317210 - GESTANTE CON SUPLEMENTO DE HIERRO Y ÁCIDO FÓLICO	150110 : COMAS	058 : GESTANTE CONTROLADA	1 : Muy Alta	Fisico	430	174	135	212	180	217	86	111	134	176	147	164	2166
					Financiero S/.	7,327.27	6,660.24	6,871.00	7,054.44	2,629.21	6,162.87	5,823.82	4,530.42	4,235.08	2,980.78	2,723.32	2,231.75	59,230.20
AOI00013600738	3329501 - ATENCION DEL PARTO NORMAL	150110 : COMAS	208 : PARTO NORMAL	1 : Muy Alta	Fisico	49	37	74	67	41	60	54	32	33	31	17	20	515
					Financiero S/.	15,912.89	14,879.13	14,937.57	15,295.51	11,432.82	23,705.90	5,832.48	65,283.05	55,813.84	72,941.45	55,100.48	55,341.88	406,477.00
AOI00013600745	3329801 - ATENCION DEL PUERPERIO	150110 : COMAS	628 : PUERPERA ATENDIDA	1 : Muy Alta	Fisico	63	38	33	29	30	39	93	55	51	44	48	51	574
					Financiero S/.	3,578.60	3,178.60	0.00	0.00	0.00	4,500.00	26,711.05	33,004.07	25,700.00	24,296.16	24,326.16	7,165.36	152,460.00
AOI00013600754	5000502 - ATENCION INTEGRAL PARA LA PREVENCION DEL EMBARAZO ADOLESCENTE	150110 : COMAS	150 : ADOLESCENTE	1 : Muy Alta	Fisico	9	9	5	19	0	8	14	13	29	14	20	15	155
					Financiero S/.	22,485.10	21,685.10	21,685.10	21,685.10	21,687.64	20,545.06	300.00	384.10	570.00	0.00	0.00	1.80	131,029.00

Unidad Ejecutora : 000136 - HOSPITAL SERGIO BERNALES

Centro de Costo: 16 - DEPARTAMENTO DE PEDIATRIA

OEI.01 PREVENIR; VIGILAR; CONTROLAR Y REDUCIR EL IMPACTO DE LAS ENFERMEDADES; DAÑOS Y CONDICIONES QUE AFECTAN LA SALUD DE LA POBLACIÓN; CON ÉNFASIS EN LAS PRIORIDADES NACIONALES

AEI.01.02 PREVENCIÓN Y CONTROL DE ENFERMEDADES TRANSMISIBLES; FORTALECIDOS; CON ÉNFASIS EN LAS PRIORIDADES SANITARIAS NACIONALES.

COD.	Actividad Operativa / Inversiones	Ubigeo	U.M.	Prioridad	Meta	PROGRAMACION 1	2	3	4	5	6	7	8	9	10	11	12	Total Anual
AOI00013600505	3331502 - SOB/ASMA	150110 : COMAS	016 : CASO TRATADO	1 : Muy Alta	Fisico	70	41	75	103	230	170	349	164	178	173	129	149	1831
					Financiero S/.	15,620.91	0.00	0.00	0.00	0.00	4,100.00	862.00	0.00	0.00	0.00	1,343.01	163,119.08	185,045.00
AOI00013600506	3341401 - PARASITOSIS INTESTINAL	150110 : COMAS	016 : CASO TRATADO	1 : Muy Alta	Fisico	1	1	2	2	2	2	0	0	0	1	2	1	14
					Financiero S/.	20,609.43	2,317.79	2,317.79	2,330.69	203.60	8,810.46	9,707.73	2,536.00	309.74	0.00	1,332.34	221,117.43	271,593.00
AOI00013600507	3325508 - SEGUIMIENTO DEL NIÑO Y NIÑA DE ALTO RIESGO	150110 : COMAS	219 : NIÑO CONTROLADO	1 : Muy Alta	Fisico	0	0	0	0	0	0	0	0	0	0	0	1	1
					Financiero S/.	40,296.79	20,601.48	20,601.48	20,601.48	20,603.39	23,370.87	22,587.00	20,300.50	19,687.00	19,400.50	22,268.73	135,819.78	386,139.00
AOI00013600508	3331101 - INFECCION RESPIRATORIA AGUDA (IRA) NO COMPLICADA	150110 : COMAS	016 : CASO TRATADO	1 : Muy Alta	Fisico	26	16	33	30	44	60	55	28	54	29	42	31	448
					Financiero S/.	249.78	244.80	248.54	11,420.62	1,500.08	9,160.00	1,135.66	4,221.60	10,581.26	11,872.00	2,800.00	10,243.06	63,677.40
AOI00013600509	3331102 - FARINGOAMIGDALITIS AGUDA	150110 : COMAS	016 : CASO TRATADO	1 : Muy Alta	Fisico	37	98	123	113	121	120	98	38	49	61	52	31	941
					Financiero S/.	249.78	244.78	248.53	11,420.62	1,500.10	9,160.00	1,135.68	4,221.60	10,581.27	11,872.00	2,800.00	10,243.04	63,677.40
AOI00013600510	3331103 - OTITIS MEDIA AGUDA (OMA)	150110 : COMAS	016 : CASO TRATADO	1 : Muy Alta	Fisico	3	1	0	0	4	3	0	2	1	2	2	0	18
					Financiero S/.	249.78	244.78	248.53	11,420.62	1,500.10	9,160.00	1,135.68	4,221.60	10,581.27	11,872.00	2,800.00	10,243.04	63,677.40
AOI00013600511	3331104 - SINUSITIS AGUDA	150110 : COMAS	016 : CASO TRATADO	1 : Muy Alta	Fisico	0	0	0	0	0	0	1	0	0	0	0	0	1
					Financiero S/.	249.78	244.78	248.53	11,420.62	1,500.10	9,160.00	1,135.68	4,221.60	10,581.27	11,872.00	2,800.00	10,243.04	63,677.40
AOI00013600512	3331105 - NEUMONIA SIN COMPLICACIONES Y OTROS	150110 : COMAS	016 : CASO TRATADO	1 : Muy Alta	Fisico	12	13	13	23	19	25	52	38	32	21	22	17	287
					Financiero S/.	249.78	244.78	248.53	11,420.62	1,500.10	9,160.00	1,135.68	4,221.60	10,581.27	11,872.00	2,800.00	10,243.04	63,677.40
AOI00013600513	3331201 - EDA ACUOSA NO COMPLICADA	150110 : COMAS	016 : CASO TRATADO	1 : Muy Alta	Fisico	52	85	113	147	52	110	47	73	114	89	93	105	1080
					Financiero S/.	2,017.58	1,884.26	1,884.26	1,884.26	1,884.49	1,814.25	0.00	0.00	0.00	437.66	124.01	12,874.57	24,805.34
AOI00013600514	3331203 - EDA DISENTERICA	150110 : COMAS	016 : CASO TRATADO	1 : Muy Alta	Fisico	0	2	2	1	0	2	0	2	2	1	1	0	13
					Financiero S/.	2,017.59	1,884.25	1,884.25	1,884.25	1,884.48	1,814.23	0.00	0.00	0.00	437.67	124.02	12,874.59	24,805.33
AOI00013600516	3331204 - EDA PERSISTENTE	150110 : COMAS	016 : CASO TRATADO	1 : Muy Alta	Fisico	0	1	2	2	2	2	2	1	1	1	1	1	16
					Financiero S/.	2,017.59	1,884.25	1,884.25	1,884.25	1,884.48	1,814.23	0.00	0.00	0.00	437.67	124.02	12,874.59	24,805.33
AOI00013600517	3331301 - INFECCIONES RESPIRATORIAS AGUDAS CON COMPLICACIONES	150110 : COMAS	016 : CASO TRATADO	1 : Muy Alta	Fisico	0	0	2	2	0	2	4	0	1	4	1	2	18
					Financiero S/.	6,847.05	6,573.09	6,194.51	6,994.73	5,679.00	0.00	8,202.09	6,070.37	3,001.54	2,912.89	709,226.38	517,773.14	1,279,474.79
AOI00013600518	3331302 - NEUMONIA GRAVE O ENFERMEDAD MUY GRAVE EN NIÑOS MENORES DE 2 MESES	150110 : COMAS	016 : CASO TRATADO	1 : Muy Alta	Fisico	0	0	2	0	0	2	0	0	1	0	0	0	5
					Financiero S/.	6,847.06	6,573.09	6,194.50	6,994.74	5,679.05	0.00	8,202.10	6,070.37	3,001.53	2,912.88	709,226.37	517,773.14	1,279,474.83
AOI00013600519	3331305 - NEUMONIA Y ENFERMEDAD MUY GRAVE EN NIÑOS DE 2 MESES A 4 AÑOS	150110 : COMAS	016 : CASO TRATADO	1 : Muy Alta	Fisico	16	8	17	19	4	40	23	11	11	12	15	10	186
					Financiero S/.	6,847.06	6,573.09	6,194.50	6,994.74	5,679.10	24,616.50	8,202.10	6,070.37	3,001.53	2,912.88	709,226.37	517,773.14	1,304,091.38
AOI00013600520	3331401 - ATENCION EDA CON ALGUN GRADO DE DESHIDRATACION	150110 : COMAS	016 : CASO TRATADO	1 : Muy Alta	Fisico	10	3	7	12	13	15	11	10	4	10	7	10	112
					Financiero S/.	14,073.63	12,314.50	12,545.90	12,801.21	10,854.57	12,908.61	12,693.91	11,456.50	12,104.93	14,252.56	12,982.39	103,285.26	242,273.97
AOI00013600521	3331402 - ATENCION EDA CON DESHIDRATACION GRAVE SIN Y CON SHOCK	150110 : COMAS	016 : CASO TRATADO	1 : Muy Alta	Fisico	0	0	1	0	0	0	0	0	1	0	0	1	3
					Financiero S/.	14,073.64	12,314.51	12,545.91	12,801.22	10,854.56	12,908.61	12,693.91	11,456.51	12,104.94	14,252.57	12,982.39	103,285.26	242,274.03
AOI00013600522	3331501 - ANEMIA	150110 : COMAS	016 : CASO TRATADO	1 : Muy Alta	Fisico	0	4	1	4	1	3	10	2	10	7	6	1	49
					Financiero S/.	20,688.27	7,612.51	7,780.23	8,219.84	12,014.74	8,868.42	800.00	800.00	689.96	1,961.87	3,872.03	391,000.13	464,308.00
AOI00013600547	3330701 - ATENCION DEL RECIEN NACIDO CON COMPLICACIONES QUE REQUIERE UCIN	150110 : COMAS	016 : CASO TRATADO	1 : Muy Alta	Fisico	48	36	38	22	31	35	37	30	25	32	35	41	410
					Financiero S/.	3,596.86	3,264.16	3,581.62	3,354.79	2,838.16	4,277.69	4,121.02	8,373.84	8,375.32	7,693.65	7,975.51	6,886.98	64,339.60
AOI00013600548	3330702 - RECIEN NACIDO DE BAJO PESO AL NACIMIENTO (< 2500GR)	150110 : COMAS	016 : CASO TRATADO	1 : Muy Alta	Fisico	19	12	16	12	9	15	19	12	12	13	13	16	168
					Financiero S/.	1,798.41	1,632.10	1,790.81	1,677.42	1,419.30	2,138.87	4,121.06	8,373.88	8,375.29	7,693.70	7,975.55	6,886.20	53,882.59
AOI00013600549	3330703 - ASFIXIA DEL NACIMIENTO	150110 : COMAS	016 : CASO TRATADO	1 : Muy Alta	Fisico	2	3	5	5	8	6	4	6	6	11	7	8	71
					Financiero S/.	1,798.41	1,632.10	1,790.81	1,677.42	1,419.30	2,138.87	4,121.06	8,373.88	8,375.29	7,693.70	7,975.55	6,886.20	53,882.59
AOI00013600550	3330704 - NEONATO AFECTADO POR EL PARTO (TRAUMA OBSTETRICO)	150110 : COMAS	016 : CASO TRATADO	1 : Muy Alta	Fisico	1	0	1	0	0	0	0	1	0	1	2	1	7
					Financiero S/.	1,798.41	1,632.10	1,790.81	1,677.42	1,419.30	2,138.87	4,121.06	8,373.88	8,375.29	7,693.70	7,975.55	6,886.20	53,882.59
AOI00013600552	3330705 - SEPSIS NEONATAL	150110 : COMAS	016 : CASO TRATADO	1 : Muy Alta	Fisico	6	5	11	5	12	10	12	7	10	8	10	10	106
					Financiero S/.	1,798.41	1,632.10	1,790.81	1,677.42	1,419.30	2,138.87	4,121.06	8,373.88	8,375.29	7,693.70	7,975.55	6,886.20	53,882.59
AOI00013600553	3330706 - TRASTORNOS METABOLICOS DEL RECIEN NACIDO. ICTERICIA NEONATAL NO FISIOLOGICA	150110 : COMAS	016 : CASO TRATADO	1 : Muy Alta	Fisico	4	12	17	15	14	14	10	14	14	14	15	19	162
					Financiero S/.	1,798.41	1,632.10	1,790.81	1,677.42	1,419.30	2,138.87	4,121.06	8,373.88	8,375.29	7,693.70	7,975.55	6,886.20	53,882.59
AOI00013600554	3330707 - DIFICULTAD RESPIRATORIA DEL RECIEN NACIDO	150110 : COMAS	016 : CASO TRATADO	1 : Muy Alta	Fisico	25	17	15	11	11	16	16	16	15	20	16	22	200
					Financiero S/.	1,798.41	1,632.10	1,790.81	1,677.42	1,419.30	2,138.87	4,121.06	8,373.88	8,375.29	7,693.70	7,975.55	6,886.20	53,882.59
AOI00013600556	3330708 - CONVULSIONES NEONATALES	150110 : COMAS	016 : CASO TRATADO	1 : Muy Alta	Fisico	0	1	0	0	0	0	0	1	1	2	0	1	6
					Financiero S/.	1,798.41	1,632.10	1,790.81	1,677.42	1,419.30	2,138.87	4,121.06	8,373.88	8,375.29	7,693.70	7,975.55	6,886.20	53,882.59
AOI00013600557	3330709 - INCOMPATIBILIDAD RH/ABO EN EL RECIEN NACIDO	150110 : COMAS	016 : CASO TRATADO	1 : Muy Alta	Fisico	2	0	3	1	3	2	4	2	1	1	1	1	21
					Financiero S/.	1,798.41	1,632.10	1,790.81	1,677.42	1,419.30	2,138.87	4,121.06	8,373.88	8,375.29	7,693.70	7,975.55	6,886.20	53,882.59

AOI00013600558	3330710 - HIDROCEFALIA CONGENITA	150110 : COMAS	016 : CASO TRATADO	1 : Muy Alta	Fisico	0	0	0	0	0	0	0	0	0	0	1	0	1
					Financiero S/.	0.00	0.00	0.00	0.00	0.00	0.00	4,121.06	8,373.88	8,375.29	7,693.70	7,975.55	6,886.20	43,425.68
AOI00013600886	3330506 - TAMIZAJE NEONATAL	150110 : COMAS	239 : RECIEN NACIDO ATENDIDO	1 : Muy Alta	Fisico	32	280	339	288	251	275	271	256	288	247	236	239	3002
					Financiero S/.	18,301.76	16,866.06	17,051.84	18,003.22	33,571.40	17,817.46	9,382.45	2,303.31	8,432.01	4,060.81	2,208.00	1,047.37	149,045.69

OEI.02 GARANTIZAR EL ACCESO A CUIDADOS Y SERVICIOS DE SALUD DE CALIDAD ORGANIZADOS EN REDES INTEGRADAS DE SALUD; CENTRADAS EN LA PERSONA; FAMILIA Y COMUNIDAD; CON ÉNFASIS EN LA PROMOCIÓN DE LA SALUD Y LA PRE

AEI.02.03 REDES INTEGRADAS DE SALUD; IMPLEMENTADAS PROGRESIVAMENTE A NIVEL NACIONAL.

COD.	Actividad Operativa / Inversiones	Ubigeo	U.M.	Prioridad	Meta	PROGRAMACION 1	2	3	4	5	6	7	8	9	10	11	12	Total Anual
AOI00013600559	5001563 - ATENCION EN HOSPITALIZACION PEDIATRIA	150110 : COMAS	031 : DIA-CAMA	1 : Muy Alta	Fisico	2635	2200	2200	2200	2200	2200	1767	2190	1710	1612	1560	1612	24086
					Financiero S/.	495,699.37	661,383.13	789,861.78	777,366.01	768,287.55	604,790.12	658,005.35	829,217.56	856,868.25	973,839.85	367,562.31	774,134.65	8,557,015.93

OEI.04 FORTALECER LA RECTORÍA Y LA GOBERNANZA SOBRE EL SISTEMA DE SALUD; Y LA GESTIÓN INSTITUCIONAL; PARA EL DESEMPEÑO EFICIENTE; ÉTICO E ÍNTEGRO; EN EL MARCO DE LA MODERNIZACIÓN DE LA GESTIÓN PÚBLICA

AEI.04.02 GESTIÓN ORIENTADA A RESULTADOS AL SERVICIO DE LA POBLACIÓN; CON PROCESOS OPTIMIZADOS Y PROCEDIMIENTOS ADMINISTRATIVOS SIMPLIFICADOS.

COD.	Actividad Operativa / Inversiones	Ubigeo	U.M.	Prioridad	Meta	PROGRAMACION 1	2	3	4	5	6	7	8	9	10	11	12	Total Anual
AOI00013600524	3330501 - ATENCION INMEDIATA DEL RECIEN NACIDO	150110 : COMAS	239 : RECIEN NACIDO ATENDIDO	1 : Muy Alta	Fisico	250	299	311	299	251	285	278	267	289	249	248	253	3279
					Financiero S/.	18,301.77	16,866.05	17,051.83	18,003.22	33,571.38	17,817.48	9,382.44	2,303.31	8,432.01	4,060.80	2,208.00	1,047.36	149,045.65
AOI00013600525	3330505 - ATENCIÓN DEL RECIÉN NACIDO EN ALOJAMIENTO CONJUNTO	150110 : COMAS	239 : RECIEN NACIDO ATENDIDO	1 : Muy Alta	Fisico	202	263	227	230	185	25	250	237	264	217	213	212	2525
					Financiero S/.	18,301.77	16,866.05	17,051.83	18,003.22	33,571.38	21,225.46	9,382.45	2,303.31	8,432.01	4,060.81	2,208.00	1,047.37	152,453.66
AOI00013600527	3330601 - ATENCION DE RECIEN NACIDO CON COMPLICACIONES	150110 : COMAS	016 : CASO TRATADO	1 : Muy Alta	Fisico	243	300	383	259	257	280	250	264	233	233	241	232	3175
					Financiero S/.	7,077.25	8,366.77	8,024.29	10,108.45	7,834.17	9,759.36	9,826.13	6,681.05	6,825.70	13,511.01	2,533.64	2,226.47	92,774.29
AOI00013600528	3330602 - ASFIXIA DEL NACIMIENTO	150110 : COMAS	016 : CASO TRATADO	1 : Muy Alta	Fisico	8	11	12	14	20	15	24	20	26	26	7	16	199
					Financiero S/.	7,077.19	8,366.84	8,024.34	10,108.47	7,834.15	9,759.16	9,826.13	6,681.06	6,825.70	13,510.97	2,533.69	2,226.05	92,773.75
AOI00013600529	3330603 - NEONATO AFECTADO POR EL PARTO (TRAUMA OBSTETRICO)	150110 : COMAS	016 : CASO TRATADO	1 : Muy Alta	Fisico	12	15	21	9	7	12	12	12	15	16	10	10	151
					Financiero S/.	7,077.19	8,366.84	8,024.34	10,108.47	7,834.15	9,759.22	9,826.13	6,681.06	6,825.70	13,510.97	2,533.69	2,226.05	92,773.81
AOI00013600530	3330604 - NEONATO AFECTADO POR CONDICIONES MATERNAS (HTA, INFECCION, DM Y RPM)	150110 : COMAS	016 : CASO TRATADO	1 : Muy Alta	Fisico	111	136	139	120	145	140	140	122	137	160	124	100	1574
					Financiero S/.	7,077.19	8,366.84	8,024.34	10,108.47	7,834.15	9,759.22	9,826.13	6,681.06	6,825.70	13,510.97	2,533.69	2,226.05	92,773.81
AOI00013600531	3330605 - BAJO PESO AL NACER Y PREMATURO	150110 : COMAS	016 : CASO TRATADO	1 : Muy Alta	Fisico	36	26	29	43	39	35	38	28	38	50	43	49	454
					Financiero S/.	7,077.19	8,366.84	8,024.34	10,108.47	7,834.15	9,759.22	9,826.13	6,681.06	6,825.70	13,510.97	2,533.69	2,226.05	92,773.81
AOI00013600532	3330606 - OFTALMIA DEL RECIEN NACIDO	150110 : COMAS	016 : CASO TRATADO	1 : Muy Alta	Fisico	0	0	0	0	0	0	0	0	0	0	1	0	1
					Financiero S/.	7,077.19	8,366.84	8,024.34	10,108.47	7,834.15	9,759.22	0.00	0.00	0.00	0.00	0.00	0.00	51,170.21
AOI00013600533	3330608 - SIFILIS CONGENITA	150110 : COMAS	016 : CASO TRATADO	1 : Muy Alta	Fisico	4	2	5	8	6	4	4	3	4	4	6	3	53
					Financiero S/.	7,077.19	8,366.84	8,024.34	10,108.47	7,834.15	9,759.22	9,826.13	6,681.06	6,825.70	13,510.97	2,533.69	2,226.05	92,773.81
AOI00013600534	3330609 - ONFALITIS	150110 : COMAS	016 : CASO TRATADO	1 : Muy Alta	Fisico	0	0	0	2	0	0	0	0	0	0	0	0	2
					Financiero S/.	7,077.19	8,366.84	8,024.34	10,108.47	7,834.15	9,759.22	0.00	0.00	0.00	0.00	0.00	0.00	51,170.21
AOI00013600535	3330610 - SEPSIS NEONATAL	150110 : COMAS	016 : CASO TRATADO	1 : Muy Alta	Fisico	21	25	20	15	22	20	14	14	15	25	20	22	233
					Financiero S/.	7,077.19	8,366.84	8,024.34	10,108.47	7,834.15	9,759.22	9,826.13	6,681.06	6,825.70	13,510.97	2,533.69	2,226.05	92,773.81
AOI00013600536	3330611 - TRASTORNOS METABOLICOS DEL RECIEN NACIDO. ICTERICIA NEONATAL NO FISIOLOGICA	150110 : COMAS	016 : CASO TRATADO	1 : Muy Alta	Fisico	32	40	37	32	49	40	40	45	46	45	35	34	475
					Financiero S/.	7,077.19	8,366.84	8,024.34	10,108.47	7,834.15	9,759.22	9,826.13	6,681.06	6,825.70	13,510.97	2,533.69	2,226.05	92,773.81
AOI00013600537	3330612 - DIFICULTAD RESPIRATORIA DEL RECIEN NACIDO	150110 : COMAS	016 : CASO TRATADO	1 : Muy Alta	Fisico	33	34	33	35	28	33	35	30	26	35	32	31	385
					Financiero S/.	7,077.19	8,366.84	8,024.34	10,108.47	7,834.15	9,759.22	9,826.13	6,681.06	6,825.70	13,510.97	2,533.69	2,226.05	92,773.81
AOI00013600538	3330613 - CONVULSIONES NEONATALES	150110 : COMAS	016 : CASO TRATADO	1 : Muy Alta	Fisico	0	1	0	0	0	1	0	1	1	1	1	0	6
					Financiero S/.	7,077.19	8,366.84	8,024.34	10,108.47	7,834.15	9,759.22	9,826.13	6,681.06	6,825.70	13,510.97	2,533.69	2,226.05	92,773.81
AOI00013600539	3330614 - HIPOTIROIDISMO CONGENITO	150110 : COMAS	016 : CASO TRATADO	1 : Muy Alta	Fisico	0	0	0	0	0	0	0	0	0	1	0	0	1
					Financiero S/.	7,077.19	8,366.84	8,024.34	10,108.47	7,834.15	9,759.22	9,826.13	6,681.06	6,825.70	13,510.97	2,533.69	2,226.05	92,773.81
AOI00013600540	3330615 - INCOMPATIBILIDAD RH/ABO EN EL RECIEN NACIDO	150110 : COMAS	016 : CASO TRATADO	1 : Muy Alta	Fisico	22	18	13	16	10	15	18	13	12	15	15	12	179
					Financiero S/.	7,077.19	8,366.84	8,024.34	10,108.47	7,834.15	9,759.22	9,826.13	6,681.06	6,825.70	13,510.97	2,533.69	2,226.05	92,773.81
AOI00013600541	3330616 - HIDROCEFALIA CONGENITA	150110 : COMAS	016 : CASO TRATADO	1 : Muy Alta	Fisico	0	0	0	0	0	0	0	0	0	0	1	0	1
					Financiero S/.	7,077.19	8,366.84	8,024.34	10,108.47	7,834.15	9,759.22	0.00	0.00	0.00	0.00	0.00	0.00	51,170.21
AOI00013600542	3330617 - PALADAR HENDIDO (FISURA LABIO PALATINO)	150110 : COMAS	016 : CASO TRATADO	1 : Muy Alta	Fisico	0	0	0	0	1	0	0	2	1	0	0	0	4
					Financiero S/.	7,077.19	8,366.84	8,024.34	10,108.47	7,834.15	9,759.22	0.00	0.00	0.00	0.00	0.00	0.00	51,170.21
AOI00013600544	3330618 - DISPLASIA EVOLUTIVA DE CADERA	150110 : COMAS	016 : CASO TRATADO	1 : Muy Alta	Fisico	0	0	0	1	2	0	0	0	0	0	0	0	3
					Financiero S/.	7,077.19	8,366.84	8,024.34	10,108.47	7,834.15	9,759.22	0.00	0.00	0.00	0.00	0.00	0.00	51,170.21
AOI00013600545	3330619 - SEGUIMIENTO DEL RECIÉN NACIDO DE ALTO RIESGO	150110 : COMAS	016 : CASO TRATADO	1 : Muy Alta	Fisico	6	10	7	11	13	10	11	8	13	10	12	13	124

Financiero S/.	7,077.19	8,366.84	8,024.34	10,108.47	7,834.15	9,759.22	9,826.13	6,681.06	6,825.70	13,510.97	2,533.69	2,226.05	92,773.81

Unidad Ejecutora : 000136 - HOSPITAL SERGIO BERNALES
Centro de Costo: 17 - DEPARTAMENTO DE ANESTESIOLOGIA Y CENTRO QUIRUGICO

OEI.02 GARANTIZAR EL ACCESO A CUIDADOS Y SERVICIOS DE SALUD DE CALIDAD ORGANIZADOS EN REDES INTEGRADAS DE SALUD; CENTRADAS EN LA PERSONA; FAMILIA Y COMUNIDAD; CON ÉNFASIS EN LA PROMOCIÓN DE LA SALUD Y LA PRE
AEI.02.03 REDES INTEGRADAS DE SALUD; IMPLEMENTADAS PROGRESIVAMENTE A NIVEL NACIONAL.

COD.	Actividad Operativa / Inversiones	Ubigeo	U.M.	Prioridad	Meta	PROGRAMACION 1	2	3	4	5	6	7	8	9	10	11	12	Total Anual
AOI00013600824	5001564 - INTERVENCIONES QUIRURGICAS	150110 : COMAS	065 : INTERVENCION	1 : Muy Alta	Fisico	639	605	689	712	542	587	756	595	667	686	662	601	7741
					Financiero S/.	153,509.93	137,927.63	206,119.18	167,471.06	500,828.55	124,004.25	110,751.54	121,169.66	147,825.07	341,883.80	96,414.03	145,845.30	2,253,750.00

Unidad Ejecutora : 000136 - HOSPITAL SERGIO BERNALES
Centro de Costo: 18 - DEPARTAMENTO DE CONSULTA EXTERNA Y HOSPITALIZACIÓN

OEI.01 PREVENIR; VIGILAR; CONTROLAR Y REDUCIR EL IMPACTO DE LAS ENFERMEDADES; DAÑOS Y CONDICIONES QUE AFECTAN LA SALUD DE LA POBLACIÓN; CON ÉNFASIS EN LAS PRIORIDADES NACIONALES
AEI.01.06 PREVENCIÓN; DETECCIÓN PRECOZ Y ATENCIÓN INTEGRAL; POR CURSO DE VIDA; DE ENFERMEDADES NO TRANSMISIBLES CON ÉNFASIS EN LAS PRIORIDADES SANITARIAS NACIONALES.

COD.	Actividad Operativa / Inversiones	Ubigeo	U.M.	Prioridad	Meta	PROGRAMACION 1	2	3	4	5	6	7	8	9	10	11	12	Total Anual
AOI00013600730	0215074 - CONSEJERIA PARA PACIENTES DIAGNOSTICADOS CON CANCER	150110 : COMAS	259 : PERSONA INFORMADA	1 : Muy Alta	Fisico	14	14	131	129	20	110	131	11	81	150	151	40	982
					Financiero S/.	1,248.90	1,180.22	1,223.92	1,148.61	100.48	19,362.88	11,799.50	1,528.00	715.73	0.00	0.00	6.76	38,315.00

OEI.02 GARANTIZAR EL ACCESO A CUIDADOS Y SERVICIOS DE SALUD DE CALIDAD ORGANIZADOS EN REDES INTEGRADAS DE SALUD; CENTRADAS EN LA PERSONA; FAMILIA Y COMUNIDAD; CON ÉNFASIS EN LA PROMOCIÓN DE LA SALUD Y LA PRE
AEI.02.03 REDES INTEGRADAS DE SALUD; IMPLEMENTADAS PROGRESIVAMENTE A NIVEL NACIONAL.

COD.	Actividad Operativa / Inversiones	Ubigeo	U.M.	Prioridad	Meta	PROGRAMACION 1	2	3	4	5	6	7	8	9	10	11	12	Total Anual
AOI00013600720	5001562 - ATENCION EN CONSULTAS EXTERNAS DPTO. DE MEDICINA	150110 : COMAS	021 : CONSULTA	1 : Muy Alta	Fisico	6354	6175	6086	6411	7073	6900	6940	6242	6307	6307	7070	6627	78492
					Financiero S/.	20,526.23	21,960.00	25,175.44	23,300.82	33,186.29	23,453.39	10,155.12	5,501.07	5,618.77	5,657.15	8,429.42	3,156.15	186,119.85
AOI00013600721	ATENCION EN CONSULTAS EXTERNAS DPTO. DE ANESTESIOLOGIA	150110 : COMAS	021 : CONSULTA	1 : Muy Alta	Fisico	322	282	275	312	313	330	283	268	289	271	277	252	3474
					Financiero S/.	20,526.22	21,960.00	25,175.42	23,300.81	33,186.27	23,453.36	10,155.11	5,501.08	5,618.73	5,657.14	8,429.38	3,156.14	186,119.66
AOI00013600722	ATENCION EN CONSULTAS EXTERNAS DPTO. DE CIRUGIA	150110 : COMAS	021 : CONSULTA	1 : Muy Alta	Fisico	4540	3811	4266	4819	4669	4800	5268	4229	4401	5152	5312	4991	56258
					Financiero S/.	20,526.22	21,960.01	25,175.42	23,300.81	33,186.27	23,453.36	10,155.11	5,501.08	5,618.73	5,657.14	8,429.38	3,156.14	186,119.67
AOI00013600723	ATENCION EN CONSULTAS EXTERNAS DPTO. DE GINECO-OBSTETRICIA	150110 : COMAS	021 : CONSULTA	1 : Muy Alta	Fisico	1601	1451	1496	1496	1630	1700	1435	1445	1174	1386	1324	1262	17400
					Financiero S/.	20,526.22	21,960.02	25,175.42	23,300.81	33,186.27	23,453.36	10,155.11	5,501.08	5,618.73	5,657.14	8,429.38	3,156.14	186,119.68
AOI00013600724	ATENCION EN CONSULTAS EXTERNAS DPTO. DE MEDICINA DE REHABILITACION	150110 : COMAS	021 : CONSULTA	1 : Muy Alta	Fisico	539	726	683	638	670	710	706	578	690	742	798	643	8123
					Financiero S/.	20,526.22	21,960.02	25,175.42	23,300.81	33,186.27	23,453.36	10,155.11	5,501.08	5,618.73	5,657.14	8,429.38	3,156.14	186,119.68
AOI00013600725	ATENCION EN CONSULTAS EXTERNAS DPTO. DE PEDIATRIA	150110 : COMAS	021 : CONSULTA	1 : Muy Alta	Fisico	522	564	507	511	588	535	643	486	505	476	400	327	6064
					Financiero S/.	20,526.22	21,960.02	25,175.42	23,300.81	33,186.27	23,453.36	10,155.11	5,501.08	5,618.73	5,657.14	8,429.38	3,156.14	186,119.68
AOI00013600726	INTERCONSULTA MEDICA - DPTO. CIRUGIA	150110 : COMAS	021 : CONSULTA	1 : Muy Alta	Fisico	52	73	51	109	97	82	95	155	106	143	304	246	1513
					Financiero S/.	20,526.22	21,960.02	25,175.42	23,300.81	12,711.27	23,453.36	10,155.11	5,501.08	5,618.73	5,657.14	8,429.38	3,156.14	165,644.68
AOI00013600727	INTERCONSULTA MEDICA - DPTO. MEDICINA	150110 : COMAS	021 : CONSULTA	1 : Muy Alta	Fisico	836	991	1072	1176	1171	1090	950	1057	1042	1048	1053	922	12408
					Financiero S/.	20,526.22	21,960.02	25,175.42	23,300.81	12,711.27	23,453.36	10,155.11	5,501.08	5,618.73	5,657.14	8,429.38	3,156.14	165,644.68
AOI00013600728	INTERCONSULTA MEDICA - DPTO. PEDIATRIA	150110 : COMAS	021 : CONSULTA	1 : Muy Alta	Fisico	0	0	0	0	0	0	0	0	0	0	0	1	1
					Financiero S/.	20,526.22	21,960.02	25,175.42	23,300.81	0.00	0.00	0.00	0.00	0.00	0.00	0.00	0.00	90,962.47
AOI00013600729	PROCEDIMIENTOS MEDICOS - DPTO. MEDICINA	150110 : COMAS	050 : EXAMEN	1 : Muy Alta	Fisico	1569	1893	1677	1606	1773	1750	1569	828	1157	853	721	753	16149
					Financiero S/.	20,526.22	21,960.02	25,175.42	23,300.81	66,372.54	23,453.36	10,155.11	5,501.08	5,618.73	5,657.14	8,429.38	3,156.14	219,305.95
AOI00013600930	OTRAS ATENCIONES DE SALUD ESPECIALIZADAS	150110 : COMAS	006 : ATENCION	3 : Muy Alta	Fisico	0	0	1	1	1	1	1	1	1	1	1	1	10
					Financiero S/.	0.00	0.00	144,653.50	879,852.95	103,493.80	122,944.45	279,565.16	42,108.06	25,078.00	122,006.01	25,600.00	477,016.07	2,222,318.00
AOI00013600932	SERVICIO DE DIAGNOSTICO Y TRATAMIENTO	150110 : COMAS	006 : ATENCION	3 : Muy Alta	Fisico	0	0	0	0	1	1	1	1	1	0	0	0	5
					Financiero S/.	0.00	0.00	0.00	0.00	40,950.00	0.00	0.00	32,400.00	0.00	0.00	0.00	0.00	73,350.00

Unidad Ejecutora : 000136 - HOSPITAL SERGIO BERNALES
Centro de Costo: 19 - DEPARTAMENTO DE MEDICINA DE REHABILITACIÓN

OEI.01 PREVENIR; VIGILAR; CONTROLAR Y REDUCIR EL IMPACTO DE LAS ENFERMEDADES; DAÑOS Y CONDICIONES QUE AFECTAN LA SALUD DE LA POBLACIÓN; CON ÉNFASIS EN LAS PRIORIDADES NACIONALES
AEI.01.06 PREVENCIÓN; DETECCIÓN PRECOZ Y ATENCIÓN INTEGRAL; POR CURSO DE VIDA; DE ENFERMEDADES NO TRANSMISIBLES CON ÉNFASIS EN LAS PRIORIDADES SANITARIAS NACIONALES.

COD.	Actividad Operativa / Inversiones	Ubigeo	U.M.	Prioridad	Meta	PROGRAMACION 1	2	3	4	5	6	7	8	9	10	11	12	Total Anual

AOI00013600679	0515001 - LESIONES MEDULARES	150110 : COMAS	087 : PERSONA ATENDIDA	1 : Muy Alta	Fisico	116	127	3	1	2	2	8	0	2	1	5	0	267
					Financiero S/.	13,659.21	10,622.64	13,951.59	12,040.10	10,497.70	14,003.09	12,994.88	4,643.06	2,696.39	10,463.85	3,277.63	3,902.46	112,752.60
AOI00013600684	0515006 - TRANSTORNOS DEL DESARROLLO DE LA FUNCION MOTRIZ	150110 : COMAS	087 : PERSONA ATENDIDA	1 : Muy Alta	Fisico	39	105	0	0	4	1	0	2	4	0	5	3	163
					Financiero S/.	13,659.23	10,622.67	13,951.55	12,040.12	10,497.68	14,003.09	12,994.84	4,643.07	2,696.43	10,463.88	3,277.60	3,902.44	112,752.60
AOI00013600685	0515007 - ENFERMEDAD ARTICULAR DEGENERATIVA	150110 : COMAS	087 : PERSONA ATENDIDA	1 : Muy Alta	Fisico	1110	1074	15	4	13	10	12	38	60	38	41	46	2461
					Financiero S/.	13,659.23	10,622.67	13,951.55	12,040.12	10,497.68	14,003.09	12,994.84	4,643.07	2,696.43	10,463.88	3,277.60	3,902.44	112,752.60
AOI00013600687	0515009 - ENCEFALOPATIA INFANTIL	150110 : COMAS	087 : PERSONA ATENDIDA	1 : Muy Alta	Fisico	71	109	2	1	0	1	4	5	5	2	1	2	203
					Financiero S/.	13,659.23	10,622.67	13,951.55	12,040.12	10,497.68	14,003.09	12,994.84	4,643.07	2,696.43	10,463.88	3,277.60	3,902.44	112,752.60
AOI00013600689	0515011 - SINDROME DE DOWN	150110 : COMAS	087 : PERSONA ATENDIDA	1 : Muy Alta	Fisico	85	94	3	1	1	1	5	2	3	2	4	4	205
					Financiero S/.	13,659.23	10,622.67	13,951.55	12,040.12	10,497.68	14,003.09	12,994.84	4,643.07	2,696.43	10,463.88	3,277.60	3,902.44	112,752.60
AOI00013600691	0515101 - HIPOACUSIA Y/O SORDERA	150110 : COMAS	087 : PERSONA ATENDIDA	1 : Muy Alta	Fisico	7	9	0	0	2	1	4	2	0	0	1	1	27
					Financiero S/.	868.65	897.88	927.12	921.79	921.79	0.00	0.00	94.40	300.60	0.00	0.00	25.90	4,958.13
AOI00013600692	0515102 - BAJA VISION Y/O CEGUERA	150110 : COMAS	087 : PERSONA ATENDIDA	1 : Muy Alta	Fisico	0	0	0	0	2	1	6	0	1	0	1	1	12
					Financiero S/.	868.65	897.88	927.12	921.79	921.79	0.00	0.00	94.40	300.60	0.00	0.00	0.00	4,932.23
AOI00013600694	0515105 - ENFERMEDAD CEREBRO VASCULARES	150110 : COMAS	087 : PERSONA ATENDIDA	1 : Muy Alta	Fisico	32	2	0	1	0	1	1	0	0	0	0	0	37
					Financiero S/.	868.65	897.88	927.12	921.79	0.00	0.00	0.00	94.40	300.60	0.00	0.00	0.00	4,010.44
AOI00013600695	0515201 - TRANSTORNOS DE APRENDIZAJE	150110 : COMAS	087 : PERSONA ATENDIDA	1 : Muy Alta	Fisico	213	259	1	1	1	1	4	2	1	1	4	2	490
					Financiero S/.	542.07	536.82	579.44	576.11	523.00	0.00	0.00	59.00	16.32	0.00	0.00	570.99	3,403.75
AOI00013600696	0515202 - RETRASO MENTAL: LEVE, MODERADO, SEVERO	150110 : COMAS	087 : PERSONA ATENDIDA	1 : Muy Alta	Fisico	54	72	7	1	6	4	8	1	18	1	5	2	179
					Financiero S/.	542.06	536.81	579.45	576.12	522.99	0.00	0.00	59.00	16.32	0.00	0.00	558.00	3,390.75
AOI00013600697	0515203 - TRANSTORNOS DEL ESPECTRO AUTISTA	150110 : COMAS	087 : PERSONA ATENDIDA	1 : Muy Alta	Fisico	279	218	8	6	4	5	16	14	21	8	18	9	606
					Financiero S/.	542.06	536.81	579.45	576.12	522.99	0.00	0.00	59.00	16.32	0.00	0.00	558.00	3,390.75
AOI00013600698	0515204 - OTROS TRANSTORNOS DE SALUD MENTAL	150110 : COMAS	087 : PERSONA ATENDIDA	1 : Muy Alta	Fisico	12	11	1	0	1	1	8	0	1	2	2	1	40
					Financiero S/.	542.06	536.81	579.45	576.12	522.99	0.00	0.00	59.00	16.32	0.00	0.00	558.00	3,390.75
AOI00013600699	5004449 - CAPACITACION EN MEDICINA DE REHABILITACION	150110 : COMAS	088 : PERSONA CAPACITADA	1 : Muy Alta	Fisico	0	0	0	0	0	0	1	1	1	1	1	1	6
					Financiero S/.	26,873.18	25,273.18	25,273.18	25,273.18	25,276.26	24,736.96	2,229.00	0.00	0.00	4,183.00	0.00	1.06	159,119.00
AOI00013600700	5005153 - CERTIFICACION DE DISCAPACIDAD	150110 : COMAS	087 : PERSONA ATENDIDA	1 : Muy Alta	Fisico	19	26	23	38	26	25	25	39	25	23	41	49	359
					Financiero S/.	11,219.18	10,819.18	10,819.18	10,819.18	10,820.50	10,222.53	0.00	0.00	0.00	1,338.00	0.00	425.25	66,483.00
AOI00013600701	5005154 - CERTIFICACION DE INCAPACIDAD PARA EL TRABAJO	150110 : COMAS	087 : PERSONA ATENDIDA	1 : Muy Alta	Fisico	0	0	5	3	4	2	0	0	0	3	0	5	22
					Financiero S/.	12,105.52	11,305.52	11,305.52	11,305.52	11,306.90	13,435.42	40,325.00	33,887.50	34,220.00	38,275.19	34,337.50	35,840.41	287,650.00
AOI00013600918	0515013 - REHABILITACIÓN EN PACIENTES AMPUTADOS	150110 : COMAS	087 : PERSONA ATENDIDA	1 : Muy Alta	Fisico	12	9	0	0	2	1	1	2	1	2	5	3	38
					Financiero S/.	13,659.23	10,622.67	13,951.55	12,040.12	10,497.68	14,003.09	12,994.84	4,643.07	2,696.43	10,463.88	3,277.60	3,902.44	112,752.60
AOI00013600919	0515014 - REHABILITACIÓN EN PATOLOGIA NEUROLOGICA	150110 : COMAS	087 : PERSONA ATENDIDA	1 : Muy Alta	Fisico	653	648	14	8	5	9	16	28	20	31	37	38	1507
					Financiero S/.	13,659.23	10,622.67	13,951.55	12,040.12	10,497.68	14,003.09	12,994.84	4,643.07	2,696.43	10,463.88	3,277.60	3,902.44	112,752.60
AOI00013600920	0515015 - REHABILITACIÓN EN PATOLOGÍA DE LA COLUMNA VERTEBRAL Y OTROS TRASTORNOS POSTURALES	150110 : COMAS	087 : PERSONA ATENDIDA	1 : Muy Alta	Fisico	248	395	31	12	9	17	16	66	63	60	63	41	1021
					Financiero S/.	13,659.23	10,622.67	13,951.55	12,040.12	10,497.68	14,003.09	12,994.84	4,643.07	2,696.43	10,463.88	3,277.60	3,902.44	112,752.60
AOI00013600921	0515019 - REHABILITACIÓN EN PATOLOGÍA TRAUMATOLÓGICA Y REUMATOLÓGICA	150110 : COMAS	087 : PERSONA ATENDIDA	1 : Muy Alta	Fisico	0	0	15	21	6	14	12	23	43	20	32	34	220
					Financiero S/.	13,659.23	10,622.67	13,951.55	12,040.12	10,497.68	14,003.09	12,994.84	4,643.07	2,696.43	10,463.88	3,277.60	3,902.44	112,752.60
AOI00013600922	0515021 - REHABILITACIÓN DOLOR	150110 : COMAS	087 : PERSONA ATENDIDA	1 : Muy Alta	Fisico	0	0	5	3	3	3	1	1	12	8	0	4	40
					Financiero S/.	13,659.23	10,622.67	13,951.55	12,040.12	10,497.68	14,003.09	12,994.84	4,643.07	2,696.43	10,463.88	3,277.60	3,902.44	112,752.60

OEI.02 GARANTIZAR EL ACCESO A CUIDADOS Y SERVICIOS DE SALUD DE CALIDAD ORGANIZADOS EN REDES INTEGRADAS DE SALUD; CENTRADAS EN LA PERSONA; FAMILIA Y COMUNIDAD; CON ÉNFASIS EN LA PROMOCIÓN DE LA SALUD Y LA PRE

AEI.02.03 REDES INTEGRADAS DE SALUD; IMPLEMENTADAS PROGRESIVAMENTE A NIVEL NACIONAL.

COD.	Actividad Operativa / Inversiones	Ubigeo	U.M.	Prioridad	Meta	PROGRAMACION 1	2	3	4	5	6	7	8	9	10	11	12	Total Anual
AOI00013600924	0515107 - DISARTRIA Y DISFAGIA	150110 : COMAS	087 : PERSONA ATENDIDA	1 : Muy Alta	Fisico	0	0	3	3	0	2	10	6	11	4	6	4	49
					Financiero S/.	868.65	897.88	927.12	921.79	921.79	0.00	0.00	94.40	300.60	0.00	0.00	0.00	4,932.23

OEI.04 FORTALECER LA RECTORÍA Y LA GOBERNANZA SOBRE EL SISTEMA DE SALUD; Y LA GESTIÓN INSTITUCIONAL; PARA EL DESEMPEÑO EFICIENTE; ÉTICO E ÍNTEGRO; EN EL MARCO DE LA MODERNIZACIÓN DE LA GESTIÓN PÚBLICA