

INFORME
“TIPO INFORME POR PERIODO ANUAL”
ANUAL
PATRONATO DEL PARQUE DE LAS
LEYENDAS - FELIPE BENAVIDES BARREDA
ANEXO N° 6

DIRECTIVA N° 016-2022-CG/PREVI

SAN MIGUEL – LIMA – LIMA

12 - 2024

-
FIRMA DEL TITULAR DE LA ENTIDAD NOMBRES Y APELLIDOS: EDUARDO ANTONIO CASTRO LESCANO CARGO: PRESIDENTE DE CONSEJO

La información registrada en el presente informe tiene la condición de declaración jurada y el que suscribe se responsabiliza por su contenido y los anexos de las cuatro secciones, incluyendo la información de sus unidades ejecutoras.

¹ Tipo Informe: a) Por Periodo Anual o b) Por Cese en el Cargo.

² Aplica solo para Informe de Rendición de Cuentas por Cese en el Cargo para periodo definido.



INFORME DE RENDICIÓN DE CUENTAS DE TITULARES



- I. INFORMACIÓN GENERAL DEL PROCESO DE RENDICIÓN DE CUENTAS DE TITULARES
 - I.1 Información General del Titular
 - I.2 Información de los Titulares de las Unidades Ejecutoras
 - I.3 Misión, Visión, Valores y Organigrama
 - I.4 Logros Alcanzados en el Periodo de Gestión
 - I.5 Limitaciones en el Periodo a Rendir
 - I.6 Recomendaciones de Mejora
- II. SECCIÓN I: INFORMACIÓN DE LOS SISTEMAS ADMINISTRATIVOS
- III. SECCIÓN II: INDICADORES DE EFICACIA Y OTROS RELACIONADOS A LA ENTIDAD
- IV. SECCIÓN III: RELACIÓN DE SERVICIOS PÚBLICOS QUE BRINDA LA ENTIDAD
- V. SECCIÓN IV: RESULTADOS DE LA GESTIÓN DEL TITULAR POR CADA SERVICIO PÚBLICO
- VI. ANEXOS

I. INFORMACIÓN GENERAL DEL PROCESO DE RENDICIÓN DE CUENTAS DE TITULARES.

I.1 Información General del Titular de Pliego.

Nombre de la entidad:	PATRONATO DEL PARQUE DE LAS LEYENDAS - FELIPE BENAVIDES BARREDA		
Código de la Entidad:	0241	Cargo del Titular:	PRESIDENTE DE CONSEJO
Apellidos y Nombres del Titular:	EDUARDO ANTONIO CASTRO LESCANO		
Tipo de documento de identidad:	DNI	N° de documento de identidad:	07869871
Teléfono (1):	996838494	Correo Electrónico (1):	antonio.castrol@gmail.com
Tipo de informe:	TIPO INFORME POR PERIODO ANUAL		
INFORME A REPORTAR			
Fecha de inicio de gestión:	25/03/2024	Nro. Documento de Nombramiento/Designación	Resolución de Alcaldía 117-a3b4b7a0.pdf
Fecha de cese de gestión:		Nro. Documento de Cese de corresponder	
Fecha de inicio del periodo reportado:	01/01/2024	Fecha de corte del periodo reportado:	31/12/2024
Fecha de Generación (*):	25/03/2025		
Apellidos y Nombres del Funcionario Responsable:	JULIA AZUCENA COLCAS VARGAS		
Cargo del Funcionario Responsable:	GERENTE GENERAL		

(*) El Aplicativo Informático llenará dicho campo de forma automática al término del proceso.

I.2 Información de los Titulares de las Unidades Ejecutoras

Titulares de las Unidades Ejecutoras que intervienen en la elaboración del Informe					
N°	Unidad ejecutora	Tipo y N° de documento de identidad	Apellidos y nombres	Fecha de inicio en el cargo	Remitió información (si/no)

Comentarios:

I.3 Misión, Visión, Valores y Organigrama

a. Misión

Promover el bienestar, la educación y la recreación cultural de la comunidad, fomentando la conservación del patrimonio natural y cultural del Perú para impulsar el turismo sostenible y fortalecer la identidad de sus regiones

b. Visión

El Parque de las Leyendas será una Institución reconocida a nivel nacional e internacional en la promoción del patrimonio cultural y natural del Perú, que integra la arqueología, zoología y botánica en un solo espacio de carácter único en el mundo.



c. Valores

- Compromiso con el desarrollo humano y la educación.
- Calidad de Servicio.
- Responsabilidad Social y Ambiental.
- Honestidad, honradez, integridad y ética
- Dedicación, esmero y pasión
- Solidaridad, comprensión y tolerancia
- Respeto por el territorio y la cultura milenaria
- Identidad Nacional
- Respeto y Cuidado del medio Ambiente
- Respecto por la vida animal

d. Organigrama

DECRETO

DE

ALCALDIA

N°003-2024-MML



ANEXO 2
ORGANIGRAMA DEL PATRONATO DEL PARQUE DE LAS LEYENDAS
FELIPE BENAVIDES BARREDA - PATPAL FBB

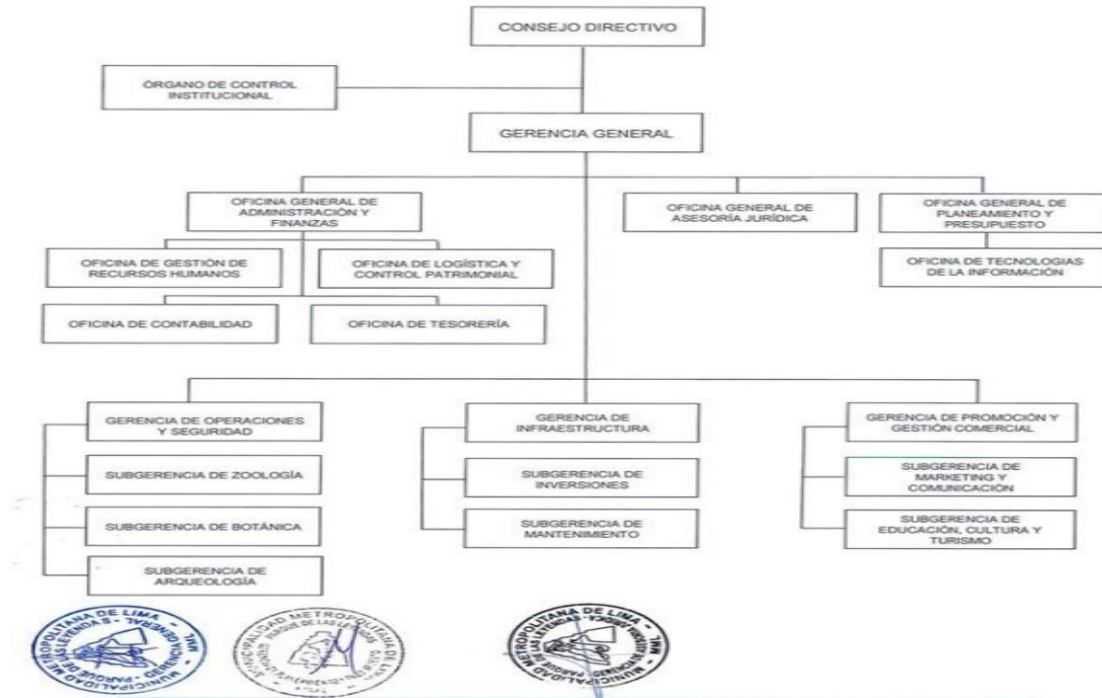

I.4 Logros Alcanzados en el Periodo de Gestión

Logros por Intermedio de la Gerencia de Promoción y Gestión Comercial

- Valorización (tasación) de los espacios de las dos convocatorias, permitió un ingreso por arriendos (renta mensual) del 42.9% por año en comparación al 2023.
- Generación de un incremento en los ingresos del 25.75% en comparación al año 2023 en arriendos para eventos (eventos BTL, eventos corporativos, ferias, sampling, etc)
- Reducción de reclamos en un 33% en comparación del año 2023 (99 reclamos 2024 y 147 reclamos 2023)
- En la sede Huachipa se ha logrado suscribir 17 contratos de arrendamiento directo de un total de 18 disponibles.
- Elaborar el Plan de Espacios para la Sede Huachipa.

Logros por Intermedio de la Subgerencia de Educación, Cultura y Turismo

- Captación de un total de 553,890 participantes en actividades educativas y recreativas.

Logros por intermedio de la Subgerencia de Marketing y comunicaciones

- Crecimiento significativo en redes sociales, la estrategia digital permitió la incorporación de 76,300 nuevos seguidores en Facebook y Tik Tok, fortaleciendo la presencia de la institución.
- Aumento del alcance y la interacción, se registraron 13 millones de visualizaciones en tiktok y 9.8 millones en Facebook, con altos niveles de engagement.
- Se logro importantes alianzas estratégicas, con entidades públicas y privadas, posibilitando la colaboración en iniciativas conjuntas que impulsan la educación, la cultura y bienestar comunitario.

Logros por intermedio de Gerencia de Operaciones y Seguridad

- Gestión para el PATPAL FBB participe en programas de conservación de Europa y así pueda adquirir y conservar ejemplares de elefantes y jirafas.

Logros por intermedio de la Subgerencia de Arqueología

- 131,798 beneficiados mediante la atención y servicio en el Museo de sitio y espacios patrimoniales.
- 08 Hallazgos relacionados a objetos y materiales arqueológicos entre botellas de cerámica, molde de cerámica, adorno lítico, piruro lítico, entre otros, resultado de la investigación arqueológica.
- 572 m2 de área arqueológica conservada y adecuada para su exposición al público (72m2 de la explanada Oeste de Huaca el Rosal, 300m2 en el frontis este de Huaca 32 y 200m2 en la cima de la plataforma principal de Huaca la Palma.



-Por primera vez se efectuó el análisis de carbono catorce (c14) para fechado absoluto de 14 muestras extraídos de los diferentes sitios intervenidos en los últimos años hasta la temporada 2023-2024

-Más de 2700metros lineales de cercos y circuitos atendidos mediante su limpieza, reparación e instalación.

- 98,766 beneficiados mediante el desarrollo de iniciativas y/o proyectos museológicos y museográficos

Logros por intermedio de la Subgerencia de Zoología

- Incorporación de un ejemplar de jirafa en virtud del Convenio de Cooperación Interinstitucional entre el Acuario Michin Puebla SA y el PATPAL FBB.

- 1108 animales recibieron controles sanitarios representando el 80% de la colección faunística en la sede San Miguel.

Logros por intermedio de la Subgerencia de Botánica

- El PATPAL FBB recibió el certificado de huella de Carbono otorgado por el MINAM

- 19, 867m2 de área verdes fitodecorados implementados en beneficio de los visitantes

- Se logró una producción récord de 234,097 plantas ornamentales en el vivero del PATPAL FBB, lo que se tradujo en un incremento del 50.8% en comparación del 2023.

-Reducción de costo en la compra de fertilizantes como resultado de la valorización de residuos verdes.

- Valorización de un total de 60.79 toneladas de humus, 63.56 toneladas de compost, 22 toneladas de chip y 7544 litros de biol colectados.

- 7124 ejemplares intervenidos mediante acciones de desmalezado

-1782 ejemplares intervenidos mediante acciones de poda de conservación

-3248 ejemplares intervenidos mediante fertilización diferenciada

-3124 ejemplares intervenidos mediante practicas fitosanitarias

-Conservación de 120m2 de jardin de helechos mediante mantenimiento y trasplante

-Conservación de 400m2 de cactario de Lima mediante tratamiento fitosanitario

-Conservación de 240m2 de plantas amenazadas mediante podas de mantenimiento

-Conservación de 80m2 de jardin de bromelias mediante podas de mantenimiento

Logros en relación a la Gestión Administrativa

-Aprobación del Manual de Operaciones mediante Decreto de Alcaldía N°003-2024-MML.

-Aprobación de 13 directivas internas para la mejora en la gestión administrativa y operativa.

-La gestión de la modificación en el USO DE AGUA SUBTERRANEA con fines recreativos a una con fines de uso agrario y otros usos, ha tenido como resultado una reducción del 84% entre los suministros del pozo de zona selva y la zona internacional.



-Captación de un total de 3,327,291 visitantes en el periodo 2024 representando un incremento del 18% respecto del año 2023.

I.5 Limitaciones en el Periodo a Rendir

-La gestión y operatividad del PATPAL FBB es autosostenible con los ingresos que recauda a través de sus visitantes; sin embargo, no llegan a cubrir todas las necesidades operativas.

-Inestabilidad de los rellenos constructivos que dificulta las actividades de excavación en las Huacas ya que podrían provocar colapso de estructuras que se encuentran en las huacas y riesgos en el trabajador.

-Las actividades de poda, extracción, tala y traslado de árboles pueden ser peligrosas y requerir un cuidadoso manejo para garantizar la seguridad del personal y los visitantes.

-La ausencia de un área de cuarentena en la Sede San Miguel, impide el aislamiento adecuado de los animales en observación, ya sea por enfermedades contagiosas o por necesidad de adaptación. La habilitación de esta área es esencial para prevenir riesgos sanitarios y asegurar el bienestar de los ejemplares en el proceso de adaptación.

-Continuar la difusión de actividades estratégicas a través de las redes sociales de la institución con una estrategia creativa y con el lenguaje adecuado para cada plataforma.

-Para una mejor recepción de Instituciones Educativas en la Sede Huachipa es muy importante ampliar zonas de reposo y que tengan sombra.

-Uno de los problemas es el tráfico y poca accesibilidad para las movilidades que trasladan a las delegaciones eso afecta, causando demoras y otros inconvenientes.



I.6 Recomendaciones de Mejora

- Mayor difusión de los espacios disponibles para arriendos y eventos (brouchure corporativo, página web, redes sociales, etc).

- Desarrollar cronograma de capacitaciones semestrales referentes a la calidad de servicio, atención al cliente y normas sanitarias para el personal de arriendos.

-Simplificación y sistematización del trámite documental en el proceso de arriendo de espacio y eventos.

- Digitalización de expedientes y contratos de arriendos de espacios.

-Implementación de aplicación de firma digital para clientes nacionales y/o extranjeros de eventos corporativos.

-Renovar el servicio de talleres creando ambientes de interacción por ejemplo en Huaca San Miguel recrear un mini Huaca donde se pueda hacer talleres para los pequeños referentes a técnicas para conservar su monumento.

-Dar un mantenimiento continuo de los espacios a usar, como centros interpretativos, aulas vivas, etc; con el objetivo de desarrollar las actividades con el apoyo de materiales gráficos y didácticos, dando un mayor realce de las actividades.

-Actualización de panelearía general en las instalaciones del PATPAL tanto en inglés como español debido a las visitas de público extranjero.



II. SECCIÓN I: INFORMACIÓN DE LOS SISTEMAS ADMINISTRATIVOS

Comprende la información relevante de los 11 Sistemas Administrativos del Estado mediante los cuales se organizan las actividades de la administración pública y que tienen por finalidad promover la eficacia y eficiencia siendo de aplicación nacional; Planeamiento Estratégico, Presupuesto Público, Inversión Pública, Abastecimiento, Contabilidad, Tesorería, Endeudamiento Público, Gestión de Recursos Humanos, Defensa Judicial del Estado, Control y Modernización de la Gestión Pública.

1. SISTEMA NACIONAL DE PLANEAMIENTO ESTRATÉGICO

1.1. Información General del Plan Estratégico Institucional (PEI)

Horizonte temporal del PEI(*)

Año inicio	2024	Año fin	2029
Resolución que aprueba el PEI vigente	RESOLUCION DE ALCALDIA N°200-2024-MML	Fecha de resolución	14/05/2024
Informe técnico CEPLAN	N°00216-2024-CEPLAN-DNCPPEI	Fecha de informe técnico	11/05/2024
Cantidad Objetivos Estratégicos Institucionales del PEI(**)	9	Link del PEI en el Portal de Transparencia Estándar	HTTPS://WWW.MUNLIMA.GOB.PE/WP-CONTENT/UPLOADS/2024/05/PLAN-ESTRATEGICO-INSTITUCIONAL-2024-2029-1.PDF

(*) El horizonte temporal del PEI debe cubrir el POI Multianual que se viene desarrollando a la fecha.

(**) Ver Anexo 1.1: (Adjunto en PDF)

1.2. Resumen de Objetivos Estratégicos Institucionales del PEI

Objetivo Estratégico Institucional (OEI)	Nombre del Indicador	Avance del indicador en el periodo reportado (%)
--	----------------------	--

Ver Anexo 1.1: (Adjunto en PDF)

2. INFORMACIÓN DEL SISTEMA ADMINISTRATIVO DE PRESUPUESTO PÚBLICO

2.1. Resumen de Ejecución Presupuestal

Ejercicio Presupuestal: 2025

N°	Unidad Ejecutora Presupuestal	PIA	PIM	Certificación	Compromiso	Devengado	Girado	% Certificación	% Compromiso	% Devengado	% Girado
	A	B	C	D	E	F	G	H	I	J	K
	TOTAL GENERAL	52.2 42,9 59.0 0	60.7 12,2 43.0 0	53,606,3 51.00	51,207,3 56.00	51,071,1 35.00	47,93 2,757. 00	88.30	84.34	84.12	78.95



N°	Unidad Ejecutora Presupuestal	PIA	PIM	Certificación	Compromiso	Devengado	Girado	% Certificación	% Compromiso	% Devengado	% Girado
	A	B	C	D	E	F	G	H	I	J	K
1	PATRONATO DEL PARQUE DE LAS LEYENDAS - FELIPE BENAVIDES BARREDA	52,2 42,9 59,0 0	60,7 12,2 43,0 0	53,606,3 51,00	51,207,3 56,00	51,071,1 35,00	47,93 2,757. 00	88.30	84.34	84.12	78.95

Ver Anexo 2.1 al 2.3 (Adjunto en PDF)

Nota: La información requerida en el cuadro es extraída del SIAF-MEF a una fecha de corte.

Leyenda

A: Nombre de la Unidad Ejecutora Presupuestal

B: Presupuesto Institucional de Apertura

C: Presupuesto Institucional Modificado

D: Certificación Presupuestal

E: Compromiso

F: Devengado

G: Girado (Esta etapa es registrada en el SIAF por la Oficina de Tesorería o la que haga sus veces)

H: Avance % Certificación

I: Avance % Compromiso

J: Avance % Devengado

K: Avance % Girado (Esta etapa es registrada en el SIAF por la Oficina de Tesorería o la que haga sus veces)

2.2. Resumen de Presupuesto Participativo

N°	Año	Gestionó Presupuesto Participativo (Si/ No)	Presupuesto Participativo Aprobado S/	Presupuesto Participativo Ejecutado S/
	A	B	C	D

Ver Anexo 2.4 por cada año de gestión (Adjunto en PDF)

Nota: Aplica para Gobierno Regional o Gobierno Local. En caso no se asignó presupuesto participativo poner cero.

Leyenda

A: Año de gestión del Titular del Gobierno Regional o Gobierno Local.

B: Responder sobre la gestión del Presupuesto Participativo para ese año.

C: Monto del Presupuesto Participativo aprobado para ese año de gestión.

D: Monto del Presupuesto Participativo ejecutado para ese año de gestión.

3. INFORMACIÓN DEL SISTEMA NACIONAL DE PROGRAMACIÓN MULTIANUAL Y GESTIÓN DE INVERSIONES

3.1. Resumen de Inversiones

N°	Unidad Ejecutora Presupuestal	Cantidad total de inversiones cerradas	Cantidad total de las inversiones activas	Cantidad total de las inversiones desactivadas	Costo total de las inversiones activas	Devengado o acumulado de las inversiones activas	Pago total de las IP activas	Saldo de las inversiones activas
	A	B	C	D	E	F	G	H
	TOTAL GENERAL	0	5	0	11,478,567.6 1	5,211,596.0 0	5,211,596.00	4,979,105.13
1	PATRONATO DEL PARQUE DE LAS LEYENDAS - FELIPE BENAVIDES	0	5	0	11,478,567.6 1	5,211,596.0 0	5,211,596.00	4,979,105.13



N°	Unidad Ejecutora Presupuestal	Cantidad total de inversiones cerradas	Cantidad total de las inversiones activas	Cantidad total de las inversiones desactivadas	Costo total de las inversiones activas	Devengado o acumulado de las inversiones activas	Pago total de las IP activas	Saldo de las inversiones activas
	A	B	C	D	E	F	G	H
	BARREDA							

Ver Anexo 3.1 (Adjunto en PDF)

Nota: En donde corresponda, se toman en consideración las denominaciones usadas en sistema de consulta avanzada del MEF, debido a la variedad de tipos de formatos que existen en el Banco de Inversiones

Leyenda

- A: Nombre de la unidad ejecutora de inversiones
- B, C y D: Cantidades totales ingresados en el campo "F" del anexo 3.1
- E, F y G: Importes totales ingresados en los campos "J", "K" y "L" respectivamente del anexo 3.1
- H: Resultado de la diferencia de los campos (E-G)

3.2. Resumen de Obras públicas (OP)

N°	Unidad Ejecutora Presupuestal	Cantidad de OP sin ejecución	Cantidad de OP en ejecución	Cantidad de OP paralizadas	Cantidad de obras públicas finalizadas sin liquidación	Cantidad de obras públicas finalizadas con liquidación	Cantidad total de Obras Públicas	Costo Total Final o Estimación de la OP	Monto Total Pagado	Saldo Por Pagar
	A	B	C	D	E	F	G	H	I	J
	TOTAL GENERAL	0	3	1	0	1	5	8,145,392.60	3,166,287.47	4,979,105.13
1	PATRONATO DEL PARQUE DE LAS LEYENDAS - FELIPE BENAVIDES BARREDA	0	3	1	0	1	5	8,145,392.60	3,166,287.47	4,979,105.13

Ver Anexo 3.2 (Adjunto en PDF)

Leyenda

- A: Nombre de la unidad ejecutora de inversiones
- B, C, D, E: Registrar cantidades del campo E del anexo 3.2
- F: Registrar cantidades del campo G del anexo 3.2 (Considerar la recepción parcial y total)
- G: Sumatoria de los campos (B, C, D, E Y F)
- H: Importe total del campo L del anexo 3.2
- I: Importe total del campo M del anexo 3.2
- J: Importe total del campo I del anexo 3.2

3.3. Resumen de Obras públicas paralizadas (OPP)

N°	Unidad Ejecutora de Inversiones	Cantidad de OPP con resolución de paralización	Cantidad de OPP sin resolución de paralización
	A	B	C
1	PATRONATO DEL PARQUE DE LAS LEYENDAS - FELIPE BENAVIDES BARREDA	0	1

Ver Anexo 3.3 (Adjunto en PDF)

4. INFORMACIÓN DEL SISTEMA NACIONAL DE CONTABILIDAD PÚBLICA



INFORMACIÓN FINANCIERA

4.1. Estado de situación Financiera

N°	Unidad Ejecutora Presupuestal	Activo Corriente	Activo No Corriente	TOTAL ACTIVO	Pasivo Corriente	Pasivo No Corriente	Patrimonio	TOTAL PASIVO Y PATRIMONIO
1	PATRONATO DEL PARQUE DE LAS LEYENDAS - FELIPE BENAVIDES BARREDA	9,813,48.90	359,649,866.30	369,463,285.20	5,782,722.74	9,902,666.23	353,777,896.23	369,463,285.19

Ver Anexo 4.1: EF-1(Adjunto en PDF)

4.2. Estado de Gestión

N°	Unidad Ejecutora Presupuestal	Ingresos	Costos y Gastos	RESULTADO DEL EJERCICIO SUPERAVIT (DEFICIT)
1	PATRONATO DEL PARQUE DE LAS LEYENDAS - FELIPE BENAVIDES BARREDA	62,010,101.88	53,403,990.34	8,606,111.54

Ver Anexo 4.2: EF-2 (Adjunto en PDF)

4.3. Estado de Cambios de Patrimonio Neto

N°	Unidad Ejecutora Presupuestal	Hacienda Nacional	Hacienda Nacional Adicional	Resultados No Realizados	Reservas	Resultados Acumulados	TOTAL
1	PATRONATO DEL PARQUE DE LAS LEYENDAS - FELIPE BENAVIDES BARREDA	120,146,761.81	0.00	0.00	0.00	233,631,134.42	353,777,896.23

Ver Anexo 4.3: EF-3 (Adjunto en PDF)

4.4. Estado de Flujos de Efectivo

N°	Unidad Ejecutora Presupuestal	A. Actividades de Operación			B. Actividades de Inversión			C. Actividades de Financiamiento			D. Total Aumento (Disminución) del Efectivo y Equivalente al efectivo	E. Diferencia de Cambio	F. Saldo Efectivo y Equivalente al efectivo al inicio del ejercicio	G. Saldo Efectivo y Equivalente al efectivo al finalizar el ejercicio
		Entradas de Efectivo	Salidas de Efectivo	Aumento (disminución) Efectivo y Equivalente al Efectivo	Entradas de Efectivo	Salidas de Efectivo	Aumento (Disminución) Efectivo y Equivalente al Efectivo	Entradas de Efectivo	Salidas de Efectivo	Aumento (Disminución) Efectivo y Equivalente al Efectivo				
1	PATRONATO DEL PARQUE DE LAS LEYENDAS - FELIPE BENAVIDES BARREDA	49,107,745.66	-47,192,197.41	1,915,548.25	0.00	-2,952,265.99	-2,952,265.99	0.00	0.00	0.00	0.00	0.00	10,635,797.72	9,599,079.98

Ver Anexo 4.4: EF-4 (Adjunto en PDF)

4.5. Estado de la Depuración y Sinceramiento

N°	Unidad Ejecutora Presupuestal	Último entregable aprobado de avance	Numero de resolución	Fecha
1	PATRONATO DEL PARQUE DE LAS LEYENDAS - FELIPE BENAVIDES BARREDA	31/12/2023	Resolución N°074-2024-PATPAL-FBB/GG/MML	22/03/2024



Ver Anexo 4.5: (Adjunto en PDF)

5. INFORMACIÓN DEL SISTEMA NACIONAL DE TESORO PÚBLICO

5.1. Resumen de Cartas Fianzas en Custodia

N°	Unidad Ejecutora Presupuestal	Cantidad Total de Cartas Fianza
	TOTAL GENERAL	0
1	PATRONATO DEL PARQUE DE LAS LEYENDAS - FELIPE BENAVIDES BARREDA	0

Ver Anexo 5.1 (Adjunto en PDF)

5.2. Resumen de Documentos Valorados en Custodia

N°	Unidad Ejecutora Presupuestal	Cantidad de Letras (*)	Cantidad de Pagarés (*)	Cantidad de Facturas Negociables (*)	Cantidad de Otros Documentos (**)
	TOTAL GENERAL	0	0	0	0
1	PATRONATO DEL PARQUE DE LAS LEYENDAS - FELIPE BENAVIDES BARREDA	0	0	0	0

Ver Anexo 5.2 (Adjunto en PDF)

(*) Indicar la cantidad de documentos valorados en custodia hasta la fecha de corte.

(**) Indicar la cantidad de otros documentos distintos a Letras, Pagarés y Facturas negociables registrados en el anexo 5.2.

5.3. Resumen de Fideicomisos

N°	Unidad Ejecutora Presupuestal	Cantidad de Cuentas de Fideicomiso (*)
	TOTAL GENERAL	0
1	PATRONATO DEL PARQUE DE LAS LEYENDAS - FELIPE BENAVIDES BARREDA	0

Ver Anexo 5.3 (Adjunto en PDF)

(*) Indicar la cantidad de cuentas de fideicomiso que tenga la entidad a la fecha de corte.

5.4. Resumen de Cantidad de Cuentas

N°	Unidad Ejecutora Presupuestal	Cantidad de Cuentas (*)
	TOTAL GENERAL	10
1	PATRONATO DEL PARQUE DE LAS LEYENDAS - FELIPE BENAVIDES BARREDA	10

Ver Anexo 5.4 (Adjunto en PDF)

(*) Indicar la cantidad de cuentas bancarias que tenga la entidad en: Empresas bancarias, entidades financieras estatales, empresas financieras, cajas municipales de ahorros y créditos, cajas de crédito y popular, cajas rurales de ahorro y crédito. Asimismo, debe indicar la Cuenta Única de Tesoro (CUT).

5.5. Resumen de Titulares y Suplentes de las Cuentas

N°	Unidad Ejecutora Presupuestal	Cantidad de Titulares (*)	Cantidad de Suplentes (*)
	TOTAL GENERAL	2	2
1	PATRONATO DEL PARQUE DE LAS LEYENDAS - FELIPE BENAVIDES BARREDA	2	2

Ver Anexo 5.5 (Adjunto en PDF)

(*) Indicar la cantidad de responsables con la condición de titular o suplente de las cuentas bancarias.

6. INFORMACIÓN DEL SISTEMA NACIONAL DE ENDEUDAMIENTO PÚBLICO

6.1. Operación de Endeudamiento - Préstamos



N°	Unidad Ejecutora Presupuestal	Cantidad de Contratos de Préstamos
	TOTAL GENERAL	0
1	PATRONATO DEL PARQUE DE LAS LEYENDAS - FELIPE BENAVIDES BARREDA	0

Ver Anexo 6.1 (Según formato adjunto por PDF)

7. INFORMACIÓN DEL SISTEMA NACIONAL DE ABASTECIMIENTO

7.1. Resumen de Procedimientos de Selección (vigentes)

Información por Pliego

N°	Objeto Contractual	Total, Valor Referencial / en soles S/. (Aplica solo a Obras y Consultoría de obras)	Cantidad de Procedimiento de selección (Vigentes)
		A	B
	TOTAL GENERAL	3,027,756.09	16
1	BIEN	12,373.28	14
2	CONSULTORIA DE OBRA	144,337.60	1
3	OBRA	2,871,045.21	1
4	SERVICIO	0.00	0

Leyenda

A: Total Valor Referencial / Valor Estimado en soles por Objeto Contractual.

B: Cantidad de Convocatorias o Procesos de Selección Vigentes a la fecha de corte.

Información por Unidad Ejecutora

N°	Unidad Ejecutora Presupuestal	Objeto Contractual	Total, Valor Referencial / Estimado en soles S/. (Aplica solo a Obras y Consultoría de obras)	Cantidad de Procedimiento de selección (Vigentes)
			A	B
	TOTAL GENERAL		3,027,756.09	16
1	PATRONATO DEL PARQUE DE LAS LEYENDAS - FELIPE BENAVIDES BARREDA	SERVICIO	0.00	0
2	PATRONATO DEL PARQUE DE LAS LEYENDAS - FELIPE BENAVIDES BARREDA	CONSULTORIA DE OBRA	144,337.60	1
3	PATRONATO DEL PARQUE DE LAS LEYENDAS - FELIPE BENAVIDES BARREDA	BIEN	12,373.28	14
4	PATRONATO DEL PARQUE DE LAS LEYENDAS - FELIPE BENAVIDES BARREDA	OBRA	2,871,045.21	1

Ver Anexo 7.1 (Adjunto en PDF)

Leyenda:

A: Nombre de Ejecutora individual

B: Tipo de objeto (Bien, Consultoría de Obra, Servicio)

C: Valor Referencial / Valor Estimado en soles S/.

D: Cantidad de Procedimientos de Selección Vigentes.

7.2. Resumen de Contratos Vigentes y Pendientes de Pago (Por montos superiores a 8 UIT)

Información por Pliego



N°	Objeto Contractual	Número total de contratos vigentes (por montos superiores a 8 UIT)	Monto de Contratos S/.
	TOTAL GENERAL	34	22,588,547.30
1	BIEN	25	13,927,861.80
2	CONSULTORIA DE OBRA	2	341,337.60
3	OBRA	4	6,963,412.45
4	SERVICIO	3	1,355,935.45

Información por Unidad ejecutora

N°	Unidad Ejecutora Presupuestal	Objeto Contractual	Número total de contratos vigentes (por montos superiores a 8 UIT)	Monto en soles S/.
	TOTAL GENERAL		34	22,588,547.30
1	PATRONATO DEL PARQUE DE LAS LEYENDAS - FELIPE BENAVIDES BARREDA	BIEN	25	13,927,861.80
2	PATRONATO DEL PARQUE DE LAS LEYENDAS - FELIPE BENAVIDES BARREDA	SERVICIO	3	1,355,935.45
3	PATRONATO DEL PARQUE DE LAS LEYENDAS - FELIPE BENAVIDES BARREDA	OBRA	4	6,963,412.45
4	PATRONATO DEL PARQUE DE LAS LEYENDAS - FELIPE BENAVIDES BARREDA	CONSULTORIA DE OBRA	2	341,337.60

Ver Anexo 7.2 (Adjunto en PDF)

7.3. Resumen de Contratos Vigentes y Pendientes de Pago (Por montos menores o iguales a 8 UIT)

Información por Pliego

N°	Objeto Contractual	Número total de contratos vigentes (por montos menores o iguales a 8 UIT)	Monto de Contratos S/.
	TOTAL GENERAL	2,935	3,419,408.07
1	BIEN	332	3,404,148.40
2	SERVICIO	2,603	15,259.67
3	CONSULTORIA DE OBRA	0	0.00
4	OBRA	0	0.00

Información por Unidad ejecutora

N°	Unidad Ejecutora Presupuestal	Objeto Contractual	Número total de contratos vigentes (por montos menores o iguales a 8 UIT)	Monto en soles S/.
	TOTAL GENERAL		2,935	3,419,408.07
1	PATRONATO DEL PARQUE DE LAS LEYENDAS - FELIPE BENAVIDES BARREDA	BIEN	332	3,404,148.40
2	PATRONATO DEL PARQUE DE LAS LEYENDAS - FELIPE BENAVIDES BARREDA	CONSULTORIA DE OBRA	0	0.00



N°	Unidad Ejecutora Presupuestal	Objeto Contractual	Número total de contratos vigentes (por montos menores o iguales a 8 UIT)	Monto en soles S/.
3	PATRONATO DEL PARQUE DE LAS LEYENDAS - FELIPE BENAVIDES BARREDA	OBRA	0	0.00
4	PATRONATO DEL PARQUE DE LAS LEYENDAS - FELIPE BENAVIDES BARREDA	SERVICIO	2,603	15,259.67

Ver Anexo 7.2 (Adjunto en PDF)

7.4. Resumen de Bienes Inmuebles

N°	Unidad Ejecutora Presupuestal	Cantidad Inmuebles Propios	Cantidad Inmuebles Alquilados	Cantidad Inmuebles con Administración Gratuita (Afectación en Uso)	Cantidad Inmuebles con Asignación de Uso Temporal (Incautado)	Cantidad Inmuebles bajo otros derechos	Total de Inmuebles
	TOTAL GENERAL	0	0	0	0	0	0
1	PATRONATO DEL PARQUE DE LAS LEYENDAS - FELIPE BENAVIDES BARREDA	0	0	0	0	0	0

Ver Anexo 7.3. (Adjunto en PDF)

7.5. Resumen de Predios

N°	Unidad Ejecutora Presupuestal	Cantidad Predios Propios	Cantidad Predios alquilados	Cantidad Predios con Administración Gratuita (Afectación en Uso)	Cantidad Predios con Asignación de Uso Temporal (Incautado)	Cantidad Predios bajo otros derechos	Total Predios
	TOTAL GENERAL	0	0	0	0	0	0
1	PATRONATO DEL PARQUE DE LAS LEYENDAS - FELIPE BENAVIDES BARREDA	0	0	0	0	0	0

Ver Anexo 7.3. (Adjunto en PDF)

7.6. Resumen de Bienes Muebles Por Grupo y Clase (excepto vehículos y maquinarias)

N°	Unidad Ejecutora Presupuestal	Grupo	Clase	Cantidad Total por Grupo/Clase	Cantidad Total por Grupo/Clase adquiridos por la gestión
				D	E
	TOTAL GENERAL			173.00	173.00
1	PATRONATO DEL PARQUE DE LAS LEYENDAS - FELIPE BENAVIDES BARREDA	MOTORES Y BOMBAS : REPUESTOS Y ACCESORIOS	MOTORES : RPTOS. Y ACCESORIOS	34.00	34.00
2	PATRONATO DEL PARQUE DE LAS LEYENDAS - FELIPE BENAVIDES BARREDA	MOTORES Y BOMBAS : REPUESTOS Y	BOMBAS : RPTOS. Y ACCESORIOS	18.00	18.00



N°	Unidad Ejecutora Presupuestal	Grupo	Clase	Cantidad Total por Grupo/Clase	Cantidad Total por Grupo/Clase adquiridos por la gestión
	A	B	C	D	E
		ACCESORIOS			
3	PATRONATO DEL PARQUE DE LAS LEYENDAS - FELIPE BENAVIDES BARREDA	TELECOMUNICACIONES	EQUIPO DE TELECOMUNICACIONES	27.00	27.00
4	PATRONATO DEL PARQUE DE LAS LEYENDAS - FELIPE BENAVIDES BARREDA	SEGURIDAD INDUSTRIAL	EQUIPO DE SEGURIDAD INDUSTRIAL	1.00	1.00
5	PATRONATO DEL PARQUE DE LAS LEYENDAS - FELIPE BENAVIDES BARREDA	OFICINA	CÓMPUTO	47.00	47.00
6	PATRONATO DEL PARQUE DE LAS LEYENDAS - FELIPE BENAVIDES BARREDA	OFICINA	MOBILIARIO DE OFICINA	7.00	7.00
7	PATRONATO DEL PARQUE DE LAS LEYENDAS - FELIPE BENAVIDES BARREDA	OFICINA	EQUIPO DE OFICINA	10.00	10.00
8	PATRONATO DEL PARQUE DE LAS LEYENDAS - FELIPE BENAVIDES BARREDA	INSTRUMENTO DE MEDICIÓN	EQUIPO INSTRUMENTOS DE MEDICIÓN	2.00	2.00
9	PATRONATO DEL PARQUE DE LAS LEYENDAS - FELIPE BENAVIDES BARREDA	HOSPITALIZACIÓN	EQUIPO DE HOSPITALIZACIÓN	2.00	2.00
10	PATRONATO DEL PARQUE DE LAS LEYENDAS - FELIPE BENAVIDES BARREDA	ELECTRICIDAD Y ELECTRÓNICA	EQUIPO DE ELECTRICIDAD Y ELECTRÓNICA	2.00	2.00
11	PATRONATO DEL PARQUE DE LAS LEYENDAS - FELIPE BENAVIDES BARREDA	COCINA Y COMEDOR	EQUIPO DE COCINA Y COMEDOR	1.00	1.00
12	PATRONATO DEL PARQUE DE LAS LEYENDAS - FELIPE BENAVIDES BARREDA	ASEO Y LIMPIEZA	EQUIPO DE ASEO Y LIMPIEZAS	2.00	2.00
13	PATRONATO DEL PARQUE DE LAS LEYENDAS - FELIPE BENAVIDES BARREDA	AIRE ACONDICIONADO Y REFRIGERACIÓN	EQUIPO DE AIRE ACONDICIONADO Y REFRIGERACIÓN	14.00	14.00
14	PATRONATO DEL PARQUE DE LAS LEYENDAS - FELIPE BENAVIDES BARREDA	AGRÍCOLA Y PESQUERO	EQUIPO AGRÍCOLAS Y PESQUEROS	6.00	6.00

Ver Anexo 7.4 Muebles (Adjunto en PDF)

LEYENDA GRUPO**A:** Nombre de Ejecutora Presupuestal

B: 04 Agrícola y Pesquero
 11 Aire Acondicionado Y Refrigeración
 18 Animales
 25 Aseo Y Limpieza
 32 Cocina Y Comedor
 39 Cultura Y Arte
 46 Electricidad Y Electrónica
 53 Hospitalización
 60 Instrumento De Medición
 67 Maquinaria Vehículos Y Otros
 74 Oficina
 81 Recreación Y Deporte
 88 Seguridad Industrial
 95 Telecomunicaciones

C: 04 Aeronave
 08 Cómputo
 22 Equipo
 29 Ferrocarril
 36 Maquinaria Pesada
 50 Máquina
 64 Mobiliario
 71 Nave o Artefacto Naval
 78 Producción Y Seguridad
 82 Vehículo

D: Cantidad Total por Grupo**E:** Cantidad Total por grupo adquiridos por la gestión**7.7. Resumen de Vehículos y Maquinaria**

N°	Unidad Ejecutora Presupuestal	Cantidad de Vehículos	Cantidad de Maquinarias	Estado Operativo	Estado Inoperativas	Cantidad Total de Vehículos y Maquinarias	Cantidad Total adquiridos por la gestión
	A	B	C	D = (B+C)	E = (B+C)	F = (D+E)	G
	TOTAL GENERAL	1	0	1	0	1	1
1	PATRONATO DEL PARQUE DE LAS LEYENDAS - FELIPE BENAVIDES BARREDA	1	0	1	0	1	1

Ver Anexo 7.5 Vehículos y Maquinarias (Adjunto en PDF)

Leyenda**A:** Nombre de la unidad ejecutora de inversiones**B, C:** Cantidades totales del campo C del anexo 7.7**D:** Cantidad total de vehículos y maquinarias con estado operativo, del campo I del anexo 7.7**E:** Cantidad total de vehículos y maquinarias con estado inoperativo, del campo I del anexo 7.7**F:** Sumatoria total del campo D+E**G:** Cantidad total de vehículos y maquinarias adquiridas por la gestión**7.8. Resumen de Aplicativos informáticos de la Entidad.**

N°	Unidad Ejecutora Presupuestal	Cantidad Total de Aplicativos Informáticos	Cantidad Desarrollados o Adquiridos en la Gestión
	TOTAL GENERAL	18	1
1	PATRONATO DEL PARQUE DE LAS LEYENDAS - FELIPE BENAVIDES BARREDA	18	1

Ver Anexo 7.6 (Adjunto en PDF)

7.9. Licencias de Software.

N°	Unidad Ejecutora Presupuestal	Tipos de Licencia de Software	Cantidad Total	Cantidad adquirida en la Gestión
	A	B	C	D
	TOTAL GENERAL		566	299
1	PATRONATO DEL PARQUE DE LAS LEYENDAS - FELIPE BENAVIDES BARREDA	LICENCIA DE PROTECCION AVANZADA PARA SERVIDORES	7	0
2	PATRONATO DEL PARQUE DE LAS LEYENDAS - FELIPE BENAVIDES BARREDA	LICENCIAS DE ANTIVIRUS BITDEFENDER GRAVITYZONES BUSINESS SECURITY	251	251
3	PATRONATO DEL PARQUE DE LAS LEYENDAS - FELIPE BENAVIDES BARREDA	SISTEMA DE MAPA INTERACTIVO	1	1
4	PATRONATO DEL PARQUE DE LAS LEYENDAS - FELIPE BENAVIDES BARREDA	SISTEMA OPERATIVO WINDOWS 11 PRO	47	47
5	PATRONATO DEL PARQUE DE LAS LEYENDAS - FELIPE BENAVIDES BARREDA	LICENCIA DE SOFTWARE DE EDICION DE VIDEOS	3	0
6	PATRONATO DEL PARQUE DE LAS LEYENDAS - FELIPE BENAVIDES BARREDA	LICENCIA DE SOFTWARE DE EDICION Y GESTION DE FOTOGRAFIA	4	0
7	PATRONATO DEL PARQUE DE LAS LEYENDAS - FELIPE BENAVIDES BARREDA	LICENCIA DE SOFTWARE VERSATIL PARA DIBUJO	1	0



N°	Unidad Ejecutora Presupuestal	Tipos de Licencia de Software	Cantidad Total	Cantidad adquirida en la Gestión
	A	B	C	D
		VECTORIAL		
8	PATRONATO DEL PARQUE DE LAS LEYENDAS - FELIPE BENAVIDES BARREDA	LICENCIA DE SOFTWARE DE POSPRODUCCION DE VIDEO	3	0
9	PATRONATO DEL PARQUE DE LAS LEYENDAS - FELIPE BENAVIDES BARREDA	LICENCIA DE SOFTWARE DE DISEÑO EDITORIAL Y MAQUETACION	1	0
10	PATRONATO DEL PARQUE DE LAS LEYENDAS - FELIPE BENAVIDES BARREDA	LICENCIA DE SOFTWARE DE EDICION DE IMAGENES	4	0
11	PATRONATO DEL PARQUE DE LAS LEYENDAS - FELIPE BENAVIDES BARREDA	LICENCIA DE SOFTWARE DE EDICION DE VECTORES	5	0
12	PATRONATO DEL PARQUE DE LAS LEYENDAS - FELIPE BENAVIDES BARREDA	WINDOWS 11 PRO 64BITS	9	0
13	PATRONATO DEL PARQUE DE LAS LEYENDAS - FELIPE BENAVIDES BARREDA	WINDOWS 10 PRO	9	0
14	PATRONATO DEL PARQUE DE LAS LEYENDAS - FELIPE BENAVIDES BARREDA	OFFICE 2021	57	0
15	PATRONATO DEL PARQUE DE LAS LEYENDAS - FELIPE BENAVIDES BARREDA	WINDOWS 10	57	0
16	PATRONATO DEL PARQUE DE LAS LEYENDAS - FELIPE BENAVIDES BARREDA	SQL SERVER STANDAR 2022	3	0
17	PATRONATO DEL PARQUE DE LAS LEYENDAS - FELIPE BENAVIDES BARREDA	OFFICE 2021	1	0
18	PATRONATO DEL PARQUE DE LAS LEYENDAS - FELIPE BENAVIDES BARREDA	OFFICE 2019	31	0
19	PATRONATO DEL PARQUE DE LAS LEYENDAS - FELIPE BENAVIDES BARREDA	WINDOWS 10	31	0
20	PATRONATO DEL PARQUE DE LAS LEYENDAS - FELIPE BENAVIDES BARREDA	SQL 2019	1	0
21	PATRONATO DEL PARQUE DE LAS LEYENDAS - FELIPE BENAVIDES BARREDA	OFFICE 2019	20	0
22	PATRONATO DEL PARQUE DE LAS LEYENDAS - FELIPE BENAVIDES BARREDA	WINDOWS 10	20	0

Leyenda

A Nombre de la Unidad Ejecutora Presupuestal
 B Descripción de La Licencia De Software
 C Cantidad Total por Tipo De Licencias
 D Cantidad Total adquirida en la Gestión

7.10. Bienes Muebles: Cumplimiento con Ente Rector de Bienes Muebles-MEF

N°	Unidad Ejecutora Presupuestal	Verificación de Cumplimiento Legal	Fecha de atención	N° de Documentos sustentatorio
1	PATRONATO DEL PARQUE DE LAS LEYENDAS - FELIPE BENAVIDES BARREDA	1. ¿Cuándo fue el último inventario patrimonial de bienes muebles realizado en la Entidad? Indicar fecha y número de documentación sustentatoria.	15/03/2025	YGE553YVZ4DIFMD
2	PATRONATO DEL PARQUE DE LAS LEYENDAS - FELIPE	2. ¿Cuándo fue el último inventario de almacén realizado en la Entidad? Indicar fecha y	14/03/2025	CARTA N°025-2025-OP-DAFRA - ORDEN DE SERVICIO N°010 - SIAF 95



N°	Unidad Ejecutora Presupuestal	Verificación de Cumplimiento Legal	Fecha de atención	N° de Documentos sustentatorio
	BENAVIDES BARREDA	número de documentación sustentatoria.		

N° Base Normativa

- Decreto Legislativo N° 1439, Decreto Legislativo del Sistema Nacional de Abastecimiento.
-Reglamento del Decreto Legislativo N° 1439, Decreto Legislativo del Sistema Nacional de Abastecimiento, aprobado mediante el Decreto Supremo N° 217-2019-EF.
-Directiva N° 006-2021-EF/54.01, "Directiva para la gestión de bienes muebles patrimoniales en el marco del Sistema Nacional de Abastecimiento".
- Decreto Legislativo N° 1439, Decreto Legislativo del Sistema Nacional de Abastecimiento.
-Reglamento del Decreto Legislativo N° 1439, Decreto Legislativo del Sistema Nacional de Abastecimiento, aprobado mediante el Decreto Supremo N° 217-2019-EF.
-Directiva N° 004-2021-EF/54.01, "Directiva para la gestión de Almacenamiento y distribución de Bienes Muebles".

7.11. Programación Multianual de Bienes, Servicios y Obras.

N°	Unidad Ejecutora	Verificación de Cumplimiento Legal	SI/NO	Fecha de atención	Motivos de la no realización
1	PATRONATO DEL PARQUE DE LAS LEYENDAS - FELIPE BENAVIDES BARREDA	3. ¿Ha cumplido a la fecha con efectuar la Fase de la Programación Multianual de Bienes, Servicios y Obras: Fase de Identificación, en el SIGA-MEF?	No		INICIO DE LA ETAPA DE IMPLEMENTACION SIGA MEF EN LA ENTIDAD: REGISTRO Y REMISIÓN DE INFORMACION PARA LA ELABORACION DEL CUADRO MULTIANUAL DE NECESIDADES 2025 - 2027 EN EL PLAZO ACORDADO, Y SOLICITADO MEDIANTE MEMORANDO MULTIPLE N°30-2024/OGAF-OLCP
2	PATRONATO DEL PARQUE DE LAS LEYENDAS - FELIPE BENAVIDES BARREDA	4. ¿Ha cumplido a la fecha con efectuar la Fase de la Programación Multianual de Bienes, Servicios y Obras: Fase de Clasificación y Priorización, en el SIGA-MEF?	No		INICIO DE LA ETAPA DE IMPLEMENTACION DEL SIGA MEF EN LA ENTIDAD: REGISTRO Y REMISIÓN DE INFORMACION PARA LA ELABORACION DEL CUADRO MULTIANUAL DE NECESIDADES 2025 - 2027 EN EL PLAZO ACORDADO, Y SOLICITADO MEDIANTE MEMORANDO MULTIPLE N°30-2024/OGAF-OLCP
3	PATRONATO DEL PARQUE DE LAS LEYENDAS - FELIPE BENAVIDES BARREDA	5. ¿Ha cumplido a la fecha con efectuar la Fase de la Programación Multianual de Bienes, Servicios y Obras: Fase de Consolidación y Aprobación, en el SIGA-MEF?	Si	08/01/2025	

Nota: La obligación del llenado del campo es solo por las Fases cumplidas dentro del plazo de Ley, hasta la fecha de corte.

Base Normativa

- Artículo 14 de la "Directiva para la Programación Multianual de Bienes, Servicios y Obras" Resolución Directoral N° 0014-2021-EF-54.01



2. Artículo 19 de la "Directiva para la Programación Multianual de Bienes, Servicios y Obras" Resolución Directoral N° 0014-2021-EF-54.01
 3. Artículo 22 de la "Directiva para la Programación Multianual de Bienes, Servicios y Obras" Resolución Directoral N° 0014-2021-EF-54.01

8. INFORMACIÓN DEL SISTEMA ADMINISTRATIVO DE GESTIÓN DE RECURSOS HUMANOS

8.1. Resumen de Costo de Personal y Pensiones

N°	Unidad Ejecutora Presupuestal	Total de puestos ocupados a la fecha de corte	Total de puestos vacantes a la fecha de corte	Total de registros	Total Costo Permanente	Total Costo Ocasional	Costo Total de Personal	Costo Mensual Promedio
	TOTAL GENERAL	525	3	528	17,570,796.00	1,705,921.00	19,276,717.00	1,464,233.00
1	PATRONATO DEL PARQUE DE LAS LEYENDAS - FELIPE BENAVIDES BARREDA	525	3	528	17,570,796.00	1,705,921.00	19,276,717.00	1,464,233.00

Fecha Corte:
 Ver Anexo 8.1 (Adjunto en PDF)

8.2. Resumen de Procedimientos Disciplinarios

N°	Unidad Ejecutora Presupuestal	Tipo de Procedimiento	Suspensión	Inhabilitación a exservidor	Destitución	Despido	Multa	Otra sanción	Sanciones impuestas durante el periodo	Sanciones vigentes a la fecha de corte
	TOTAL GENERAL		3	0	0	0	0	0	3	0
1	PATRONATO DEL PARQUE DE LAS LEYENDAS - FELIPE BENAVIDES BARREDA	PAD	3	0	0	0	0	0	3	0

Fecha Corte:
 Ver Anexo 8.2 (Adjunto en PDF)

9. INFORMACIÓN DEL SISTEMA NACIONAL DE CONTROL

9.1. Control Posterior

9.1.1. Resumen General de Recomendaciones de Informes de Control Posterior (Entidad y sus ejecutoras)



N°	Año de Emisión del Informe	Número Informes de Control Posterior con recomendaciones Pendientes y en Proceso	Cantidad de recomendaciones Pendientes y en Proceso
	A	B	C
	TOTAL DEL PERIODO (2013- 2024)	8	19
1	2013	2	9
2	2014	1	2
3	2016	1	2
4	2022	1	1
5	2023	1	2
6	2024	2	3

A Año de Emisión del Informe de Control Posterior

B Cantidad de informes de control posterior con recomendaciones Pendientes y en Proceso según fecha de vencimiento registrada en el SAGU, hasta la fecha de corte

C Cantidad de recomendaciones Pendientes y en Proceso según fecha de vencimiento registrada en el SAGU, a la fecha de corte.

9.1.2. Resumen General de Recomendaciones de Informes de Control Posterior por Unidad Ejecutora

N°	AÑO	Unidad Ejecutora Presupuestal	Número Informes de Control Posterior con recomendaciones Pendientes y en Proceso	Cantidad de recomendaciones Pendientes y en Proceso
	A	B	C	D
	TOTAL DEL PERIODO (2013- 2024)		8	19
1	2013	PATRONATO DEL PARQUE DE LAS LEYENDAS - FELIPE BENAVIDES BARREDA	2	9
2	2014	PATRONATO DEL PARQUE DE LAS LEYENDAS - FELIPE BENAVIDES BARREDA	1	2
3	2016	PATRONATO DEL PARQUE DE LAS LEYENDAS - FELIPE BENAVIDES BARREDA	1	2
4	2022	PATRONATO DEL PARQUE DE LAS LEYENDAS - FELIPE BENAVIDES BARREDA	1	1
5	2023	PATRONATO DEL PARQUE DE LAS LEYENDAS - FELIPE BENAVIDES BARREDA	1	2
6	2024	PATRONATO DEL PARQUE DE LAS LEYENDAS - FELIPE BENAVIDES BARREDA	2	3

Ver Anexo 9.1 (Adjunto en PDF)

Leyenda:

A. Año del Informe de Control Posterior

B. Nombre de la Unidad Ejecutora Presupuestal

C. Cantidad de informes de control posterior con recomendaciones no implementadas según fecha de vencimiento registrada en el SAGU, hasta la fecha de corte

D. Cantidad de recomendaciones no implementadas según fecha de vencimiento registrada en el SAGU, a la fecha de corte

9.2. Funcionarios con Presunta Responsabilidad Administrativa

Ver Anexo 9.2 (Adjunto en PDF)

9.3. Control Simultáneo

9.3.1. Resumen General de Situaciones Adversas de Informes de Control Simultáneo (Entidad y sus ejecutoras)



N°	Año de Emisión del Informe	Número de informes de Control Simultáneo con Situaciones adversas en proceso y sin acciones	Cantidad de situaciones adversas en proceso y sin acciones
	A	B	C
	TOTAL DEL PERIODO (-)		

A Año de Emisión del Informe de Control Simultáneo

B Cantidad de todos los informes de control simultáneo con situaciones adversas en proceso y sin acciones a la fecha de corte

C Cantidad de situaciones adversas en proceso y sin acciones según fecha de vencimiento registrada en el SAGU, a la fecha de corte

9.3.2. Resumen General de Situaciones Adversas de Informes de Control Simultáneo por Unidad Ejecutora

N°	Año	Unidad Ejecutora Presupuestal	Número de informes Control Simultáneo con situaciones adversas en proceso y sin acciones	Cantidad de situaciones adversas en proceso y sin acciones
	A	B	C	D
	TOTAL DEL PERIODO (-)			

Ver Anexo 9.3 (Adjunto en PDF)

Leyenda

A. Año del Informe de Control Posterior

B. Nombre de la Unidad Ejecutora Presupuestal

C. Cantidad de informes de control simultáneo con situaciones adversas no superadas según fecha de vencimiento registrada en el SAGU, hasta la fecha de corte

D. Cantidad de situaciones adversas no superadas según fecha de vencimiento registrada en el SAGU, a la fecha de corte

9.4. Resumen de Implementación del Sistema de Control Interno

N°	Nombre de la Ejecutora Presupuestal	2023		2024		2025	
		Grado de Madurez	Nivel de Madurez	Grado de Madurez	Nivel de Madurez	Grado de Madurez	Nivel de Madurez
1	PATRONATO DEL PARQUE DE LAS LEYENDAS - FELIPE BENAVIDES BARREDA	73,68	SCI INTERMEDIO	71,67	SCI INTERMEDIO	75	SCI INTERMEDIO

Ver Anexo 9.4 (Adjunto en PDF)

Nota: Considerar el grado de madurez de los últimos 3 años

10. INFORMACIÓN DEL SISTEMA ADMINISTRATIVO DE MODERNIZACIÓN DE LA GESTIÓN PÚBLICA

10.1. Gestión de la Calidad de Servicios

La entidad implementó la NTCS	No	Cantidad de bins o servicios mejorados con la aplicación de la NTCS (*)	4
-------------------------------	----	---	---

Ver Anexo 10.1 (Adjunto en PDF)

Nota: Registrar cantidades de acuerdo a la información ingresada en la sección 1 de anexo 10.1

10.2. Gestión de reclamos (GdR)

La entidad orienta y difunde sobre el uso	Si	Medio de orientación y/o difusión del libro de	VIRTUAL
---	----	--	---------



de libro de reclamaciones		reclamaciones.	
Disponibilidad del libro de relaciones digital en el portal web de la entidad GOB.PE y propio			Si
Cantidad de reclamos presentados por la ciudadanía	99	Tiempo promedio de atención de reclamos (en días hábiles)	15
Cantidad de reclamos denegados	66	Índice de satisfacción de las personas respecto a la atención y la repuesta de los reclamos (**)	98.00%
Cantidad de reclamos aceptados	28	Porcentaje de reclamos atendidos dentro del plazo legal (*)	100.00%
Cantidad de bienes y servicios mejorados con la aplicación de la gestión de reclamos (***)			3

Nota:

Recalo: es el mecanismo de participación de la ciudadanía a través del cual las personas, expresan su insatisfacción o disconformidad ante la entidad o empresa de la administración pública que lo atendió un bien o servicio.

Leyenda:

(*) Cálculo que la entidad debe extraer de los reportes de su plataforma digital. No corresponde en aquellos casos donde la entidad no haya finalizado la implementación.

(**) El índice resulta de: (Cantidad de evaluaciones positivas / total de evaluaciones).

(***) Ver Anexo 10.1 (Adjunto en PDF)

10.3. Gobierno Abierto (GA)

Principio de gobierno abierto	Cantidad de iniciativas implementadas
En transparencia y acceso a la información pública	2
En participación ciudadana	0
En rendición de cuentas	1
En Integridad	0

Ver Anexo 10.1 (Adjunto en PDF)

Nota: Registrar cantidades de acuerdo a la información ingresada en la sección 2 del anexo 10.1

10.4. Simplificación Administrativa – Sistema único de trámites (SUT)

SUT		Respuesta	
La entidad cuenta con un usuario administrador SUT actualizado (Sistema único de trámites)		No	
La entidad utiliza el SUT (Sistema único de trámites) para la elaboración y actualización de su TUPA		No	
La entidad cuenta con el TUPA aprobado y vigente, publicado en el SUT: incluye los procedimientos administrativos estandarizados de su competencia		No	
Norma de Aprobación	N/A		
Fecha de emisión de la norma de aprobación	N/A	Fecha de publicación de la norma de aprobación	N/A
Medio de Uso del TUPA	N/A	Link virtual o ubicación física del TUPA	N/A

Nota: En caso no aplique coloca N/A = No Aplica

11. INFORMACIÓN DEL SISTEMA ADMINISTRATIVO DE DEFENSA JURÍDICA DEL ESTADO**11.1. Total de procesos y obligaciones pecuniarias a favor y contra el estado**

N°	Cantidad Total de Investigaciones (en el Ministerio Público)	Cantidad total de Procesos (en el Poder Judicial)	Cantidad total de otros Procesos y similares	Cantidad Total de Procesos	Cantidad total de abogados con carga de expedientes	Cantidad de casos declarados fundados	Cantidad de casos declarados infundados, improcedentes e inadmisibles
	A	B	C	D	E	F	G
1	36	428	0	464	2.00	293.00	53.00

Fecha Corte:

Nota: El presente formato está orientado a recopilar la información en forma total y/o acumulada de toda la carga procesal de la procuraduría pública o de los.

A: Total de investigaciones en el Ministerio Público (en diligencias preliminares e investigación preparatoria). En caso del C. de PP de 1940, se debe consignar solo la data total referida a la investigación preliminar.

B: Total de procesos en el PJ (precisar la carga total acumulada entre todas las materias que conozca la procuraduría y que se encuentren judicializadas)

C: Total de procesos que no se encuentren o no se tramiten ante el Ministerio Público ni ante el Poder Judicial (procesos arbitrales, arbitrajes laborales, procesos administrativos, conciliaciones y similares) ingresados en el anexo 11.1

D: Cantidad procesos de la sumatoria de A+B+C

E: Total de abogados que tienen expedientes asignados

F: Cantidad de casos declarados fundados vinculados a la cantidad total de todos los procesos

G: Cantidad de casos declarados infundados, improcedentes e inadmisibles vinculados a la cantidad total de todos los procesos

Ver Anexo 11.1 (Adjunto en PDF)

11.2. Montos de los procesos y obligaciones pecuniarias a favor y contra el estado

N°	Estado demandante/denunciante/agraaviado/actor civil			Estado demandado/denunciado/tercero civil		
	Monto Total establecido en las sentencias	Monto Cobrado	Monto Pendiente de cobro	Monto Total establecido en las sentencias	Monto Pagado	Monto Pendiente de pago
	A	B	C	D	E	F
1	1,116.00	0.00	1,116.00	7,966,241.82	3,407,102.33	4,559,139.49

Leyenda:

A: Monto total específico establecido en el total de las sentencias vinculadas a procesos en los que la entidad se encuentra como parte demandante, denunciante, agraviado o actor civil.

B: Monto específico cobrado en el total de las sentencias vinculadas a procesos en los que la entidad se encuentra como parte demandante/denunciante/agraaviado/actor civil

C: Monto específico pendiente de cobro en el total de las sentencias vinculadas a procesos en los que la entidad se encuentra como parte demandante/denunciante/agraaviado/actor civil

D: Monto total específico establecido en el total de las sentencias vinculadas a procesos en los que la entidad se encuentra como parte demandada/ denunciada/tercero civil

E: Monto específico pagado en el total de las sentencias vinculadas a procesos en los que la entidad se encuentra como parte demandada/ denunciada/tercero civil

F: Monto específico pendiente de pago en el total de las sentencias vinculadas a procesos en los que la entidad se encuentra como parte demandada/ denunciada/tercero civil

11.3. Resumen de Casos Emblemáticos

N°	Cantidad total de Casos Emblemáticos	Monto Total de Pretensión Económica	Monto total establecidas en las Sentencias	Monto total pagado por el Estado	Monto total pendiente de pago por el Estado	Monto total cobrado por el Estado	Monto total pendiente de cobro por el Estado
1	15	9,465,887.82	272,620.75	0.00	272,620.75	0.00	0.00

Ver Anexo 11.2 (Adjunto en PDF)

12. SECCIÓN II: INDICADORES DE EFICACIA Y OTROS RELACIONADOS A LA ENTIDAD



Esta sección permite verificar el nivel de logro alcanzado por la entidad en el cumplimiento de sus objetivos, con información estructurada de sus indicadores. Asimismo, establece una relación entre dos o más datos y permite la comparación entre distintos periodos, productos similares o una meta o compromiso.

Se presenta la información de indicadores que alcanza los 8 años incluyendo el año de presentación del Informe de Rendición de Cuentas de Titulares, para mostrar la tendencia que tiene el indicador en el periodo de gestión anterior y el actual.

N°	Unidad Ejecutora Presupuestal	# Indicadores
1	PATRONATO DEL PARQUE DE LAS LEYENDAS - FELIPE BENAVIDES BARREDA	4

Ver Anexo 12 Indicadores de Eficacia y Otros Relacionados a la Entidad.

13. SECCIÓN III: RELACIÓN DE SERVICIOS PÚBLICOS QUE BRINDA LA ENTIDAD

Cuenta con información de servicios públicos que responden a las necesidades de las personas y que son entregadas por las entidades públicas, **en cumplimiento de sus funciones misionales** hacia sus usuarios o ciudadanía. Estos servicios pueden tomarse como fuente de información del Planeamiento Estratégico Institucional, Sistema de Control Interno, Programas Presupuestales y otros.

N°	Unidad Ejecutora Presupuestal	# Servicios Públicos que brinda la entidad	# Servicios Públicos que no brinda la entidad
1	PATRONATO DEL PARQUE DE LAS LEYENDAS - FELIPE BENAVIDES BARREDA	13	0

Ver Anexo 13 Relación de Servicios Públicos que Brinda la Entidad

14. SECCIÓN IV: RESULTADOS DE LA GESTIÓN DEL TITULAR POR CADA SERVICIO PÚBLICO

En esta sección los titulares de entidades responden preguntas para auto evaluar su gestión respecto a los servicios públicos que brinda la entidad a su cargo; las preguntas están vinculadas a criterios, tales como cobertura, eficacia, eficiencia, calidad, entre otros.

N°	Unidad Ejecutora Presupuestal	# Servicios Públicos autoevaluados que brinda la entidad
1	PATRONATO DEL PARQUE DE LAS LEYENDAS - FELIPE BENAVIDES BARREDA	13

Ver Anexo 14: Resultados de la Gestión del Titular por cada Servicio Público.

15. ANEXOS

ANEXOS

SECCIÓN II: INDICADORES DE EFICACIA Y OTROS RELACIONADOS A LA ENTIDAD



ANEXO 1: INDICADORES DE EFICACIA Y OTROS RELACIONADOS A LA ENTIDAD

- ANEXO 12: INDICADORES DE EFICACIA Y OTROS RELACIONADOS A LA ENTIDAD_ENT_2025

SECCIÓN III: RELACIÓN DE SERVICIOS PÚBLICOS O SERVICIOS MISIONALES

ANEXO 2: RELACIÓN DE SERVICIOS PÚBLICOS O SERVICIOS MISIONALES

- ANEXO 13: RELACIÓN DE SERVICIOS QUE BRINDA LA ENTIDAD_ENT_2025

SECCIÓN IV: RESULTADOS DE LA GESTIÓN POR CADA SERVICIO PÚBLICO O SERVICIO MISIONAL

ANEXO 3: RESULTADOS DE LA GESTIÓN POR CADA SERVICIO

- ANEXO 14: RESULTADOS DE LA GESTIÓN DEL TITULAR POR CADA SERVICIO PÚBLICO_ENT_2025

SECCIÓN I : SISTEMAS ADMINISTRATIVOS.

ANEXO 4: SISTEMA ADMINISTRATIVO DE PLANEAMIENTO ESTRATÉGICO

- 1.1 CUMPLIMIENTO DE METAS DE INDICADORES DE OEI Y AEI DEL PEI_ENT_2025

ANEXO 5: SISTEMA ADMINISTRATIVO DE PRESUPUESTO PÚBLICO

- ANEXO 2.1: A NIVEL DE UNIDAD EJECUTORA POR TODA FUENTE DE FINANCIAMIENTO_ENT_2025
- ANEXO 2.2: A NIVEL DE UNIDAD EJECUTORA POR ACTIVIDADES, ACCIONES DE INVERSIÓN Y OBRA_ENT_2025
- ANEXO 2.3: INGRESOS Y GASTOS POR FUENTE DE FINANCIAMIENTO_ENT_2025
- ANEXO 2.4: PRESUPUESTO PARTICIPATIVO (PARA GOBIERNO REGIONAL Y MUNICIPALIDAD)_ENT_2025

ANEXO 6: SISTEMA ADMINISTRATIVO DE INVERSIÓN PÚBLICA

- ANEXO 3.1: INVERSIONES_ENT_2025
- ANEXO 3.2: OBRAS PÚBLICAS_ENT_2025
- ANEXO 3.3: OBRAS PÚBLICAS PARALIZADAS_ENT_2025

ANEXO 7: SISTEMA ADMINISTRATIVO DE CONTABILIDAD

- ANEXO 4.1: ESTADO DE SITUACIÓN FINANCIERA_ENT_2025
- ANEXO 4.2: ESTADO DE GESTIÓN_ENT_2025
- ANEXO 4.3: ESTADO DE CAMBIOS DE PATRIMONIO NETO_ENT_2025



- ANEXO 4.4: ESTADO DE FLUJOS DE EFECTIVO_ENT_2025
- ANEXO 4.5: INFORMACIÓN DE LA DEPURACIÓN Y SINCERAMIENTO_ENT_2025

ANEXO 8: SISTEMA ADMINISTRATIVO DE TESORERÍA

- ANEXO 5.1: CARTAS FIANZAS EN CUSTODIA_ENT_2025
- ANEXO 5.2: DOCUMENTOS VALORADOS EN CUSTODIA_ENT_2025
- ANEXO 5.3: FIDEICOMISOS_ENT_2025
- ANEXO 5.4: SALDOS DE CUENTAS_ENT_2025
- ANEXO 5.5: TITULARES Y SUPLENTE DE LAS CUENTAS_ENT_2025

ANEXO 9: SISTEMA ADMINISTRATIVO DE ENDEUDAMIENTO

- ANEXO 6.1: OPERACIONES DE ENDEUDAMIENTO ¿ PRÉSTAMOS_ENT_2025

ANEXO 10: SISTEMA ADMINISTRATIVO DE ABASTECIMIENTO

- ANEXO 7.1: PROCEDIMIENTOS DE SELECCIÓN VIGENTES_ENT_2025
- ANEXO 7.2: CONTRATOS VIGENTES Y PENDIENTES DE PAGO_ENT_2025
- ANEXO 7.3: BIENES INMUEBLES Y PREDIOS_ENT_2025
- ANEXO 7.4: INVENTARIO PATRIMONIAL ACTUALIZADO DE BIENES MUEBLES (EXCEPTO VEHÍCULOS Y MAQUINARIAS)_ENT_2025
- ANEXO 7.5: VEHÍCULOS Y MAQUINARIAS_ENT_2025
- ANEXO 7.6: APLICATIVOS INFORMÁTICOS_ENT_2025

ANEXO 11: SISTEMA ADMINISTRATIVO DE GESTIÓN DE RECURSOS HUMANOS

- ANEXO 8.1: COSTO DE PERSONAL Y PENSIONES_ENT_2025
- ANEXO 8.2: PROCEDIMIENTOS DISCIPLINARIOS_ENT_2025

ANEXO 12: SISTEMA ADMINISTRATIVO DE CONTROL

- ANEXO 9.1: RECOMENDACIONES DE LOS INFORMES DE CONTROL POSTERIOR_ENT_2025
- ANEXO 9.2: FUNCIONARIOS CON PRESUNTA RESPONSABILIDAD ADMINISTRATIVA_ENT_2025
- ANEXO 9.3: SITUACIONES ADVERSAS DE LOS INFORMES DE CONTROL SIMULTÁNEO_ENT_2025
- ANEXO 9.4: IMPLEMENTACIÓN DEL SISTEMA DE CONTROL INTERNO_ENT_2025

ANEXO 13: SISTEMA ADMINISTRATIVO DE MODERNIZACIÓN DE LA GESTIÓN PÚBLICA

- ANEXO 10.1: GESTIÓN DE LA CALIDAD DE LOS SERVICIOS Y GOBIERNO ABIERTO_ENT_2025



ANEXO 14: SISTEMA ADMINISTRATIVO DE DEFENSA JURÍDICA DEL ESTADO

- ANEXO 11.1: CANTIDAD TOTAL DE PROCESOS Y OTROS SIMILARES_ENT_2025
- ANEXO 11.2: CASOS EMBLEMÁTICOS_ENT_2025

