



10E45983-A2D8-4C46-A3EA-132FC1C68A3C

**CONSTANCIA DE PRESENTACIÓN DEL
INFORME DE RENDICIÓN DE CUENTAS DE TITULARES ANUAL**

La Contraloría General de la República del Perú hace constar la presentación virtual del Informe de Rendición de Cuentas de Titulares ANUAL por POR PERIODO ANUAL que comprende información entre el 01/01/2024 y el 31/12/2024 de la entidad: **2219 – MUNICIPALIDAD DISTRITAL DE NUEVO IMPERIAL** cuyo titular es **CARMEN MARIA RAMOS OYOLO**, identificado(a) con DNI N° **15437322**, en el cargo de **ALCALDESA**.

Lunes, 31 de Marzo de 2025

**Subgerencia de Prevención e Integridad
Contraloría General de la República**

Nota:

- La presentación ni el contenido del Informe Rendición de Cuentas de Titulares no constituye un indicador de economía, eficiencia, transparencia o legalidad del gasto o actividades realizadas por la entidad. La información reportada es sujeta de verificación posterior.

INFORME
“TIPO INFORME POR PERIODO ANUAL”
ANUAL
MUNICIPALIDAD DISTRITAL DE NUEVO
IMPERIAL
ANEXO N° 6

DIRECTIVA N° 016-2022-CG/PREVI

NUEVO IMPERIAL – CAÑETE – LIMA

12 - 2024

-
FIRMA DEL TITULAR DE LA ENTIDAD NOMBRES Y APELLIDOS: CARMEN MARIA RAMOS OYOLO CARGO: ALCALDESA

La información registrada en el presente informe tiene la condición de declaración jurada y el que suscribe se responsabiliza por su contenido y los anexos de las cuatro secciones, incluyendo la información de sus unidades ejecutoras.

¹ Tipo Informe: a) Por Periodo Anual o b) Por Cese en el Cargo.

² Aplica solo para Informe de Rendición de Cuentas por Cese en el Cargo para periodo definido.

INFORME DE RENDICIÓN DE CUENTAS DE TITULARES

- I. INFORMACIÓN GENERAL DEL PROCESO DE RENDICIÓN DE CUENTAS DE TITULARES
 - I.1 Información General del Titular
 - I.2 Información de los Titulares de las Unidades Ejecutoras
 - I.3 Misión, Visión, Valores y Organigrama
 - I.4 Logros Alcanzados en el Periodo de Gestión
 - I.5 Limitaciones en el Periodo a Rendir
 - I.6 Recomendaciones de Mejora
- II. SECCIÓN I: INFORMACIÓN DE LOS SISTEMAS ADMINISTRATIVOS
- III. SECCIÓN II: INDICADORES DE EFICACIA Y OTROS RELACIONADOS A LA ENTIDAD
- IV. SECCIÓN III: RELACIÓN DE SERVICIOS PÚBLICOS QUE BRINDA LA ENTIDAD
- V. SECCIÓN IV: RESULTADOS DE LA GESTIÓN DEL TITULAR POR CADA SERVICIO PÚBLICO
- VI. ANEXOS

I. INFORMACIÓN GENERAL DEL PROCESO DE RENDICIÓN DE CUENTAS DE TITULARES.

I.1 Información General del Titular de Pliego.

Nombre de la entidad:	MUNICIPALIDAD DISTRITAL DE NUEVO IMPERIAL		
Código de la Entidad:	2219	Cargo del Titular:	ALCALDESA
Apellidos y Nombres del Titular:	CARMEN MARIA RAMOS OYOLO		
Tipo de documento de identidad:	DNI	N° de documento de identidad:	15437322
Teléfono (1):	923311617	Correo Electrónico (1):	carmenmariaramosoyolo@gmail.com
Tipo de informe:	TIPO INFORME POR PERIODO ANUAL		
INFORME A REPORTAR			
Fecha de inicio de gestión:	01/01/2023	Nro. Documento de Nombramiento/Designación	CREDENCIAL DEL JURADO ELECTORAL ESPECIAL DE CAÑETE
Fecha de cese de gestión:		Nro. Documento de Cese de corresponder	
Fecha de inicio del periodo reportado:	01/01/2024	Fecha de corte del periodo reportado:	31/12/2024
Fecha de Generación (*):	31/03/2025		
Apellidos y Nombres del Funcionario Responsable:	EDWIN BADWIN REYME AYLLON		
Cargo del Funcionario Responsable:	FUNCIONARIO RESPONSABLE		

(*) El Aplicativo Informático llenará dicho campo de forma automática al término del proceso.

I.2 Información de los Titulares de las Unidades Ejecutoras

Titulares de las Unidades Ejecutoras que intervienen en la elaboración del Informe					
N°	Unidad ejecutora	Tipo y N° de documento de identidad	Apellidos y nombres	Fecha de inicio en el cargo	Remitió información (si/no)

Comentarios:

La entidad no cuenta con titular de unidad ejecutora

I.3 Misión, Visión, Valores y Organigrama

a. Misión

De acuerdo al artículo 4) de la Ley Orgánica de Municipalidades, los gobiernos locales tienen la finalidad de representar al vecindario, promover la adecuada prestación de servicios públicos locales y el desarrollo integral, sostenible y armónico de su circunscripción.

En este sentido, la misión de la Municipalidad de Nuevo Imperial refleja su rol estratégico en el ámbito local, haciendo alusión a la función general de los órganos que conforman la corporación edil en el logro de una ciudad competitiva, inclusiva, equitativa y sostenible.

b. Visión

Visión Desde una perspectiva local, la visión del distrito responde a un contrato social básico que otorga valor agregado a los procesos económicos-sociales, creando energías y reduciendo los costos de transacción. Por lo tanto, la Visión contribuye a acelerar el proceso de desarrollo local, para ende, a mejorar la calidad de vida de la población.

Cabe destacar el hecho que debido al contexto de la gestión pública en el que se formula el Plan de Desarrollo Concertado (PDC) del distrito, la visión tiene un carácter de Visión concertada. De este modo, al mismo tiempo que se introduce coherencia en la gestión, se mejora la calidad del gasto público a través de la concentración del accionar público en determinadas prioridades de desarrollo. La Visión de la Municipalidad de Nuevo Imperial ha quedado sintetizada en la siguiente declaración.

c. Valores

El personal de la Municipalidad Distrital de Nuevo Imperial cultiva un sistema de principios, éticos y morales que se fundamentan en los siguientes valores:

Respeto a las personas: Consiste en saber los intereses y necesidades de otro individuo. Es la base del sustento de las relaciones interpersonales en el lugar de trabajo y en las relaciones con usuarios y público en general.

Transparencia: Acceso de la población a la información veraz, clara, oportuna y adecuada sobre los procesos que maneja la Municipalidad de Nuevo Imperial.

Honestidad: Es una cualidad de calidad humana que consiste en comportarse y expresarse con coherencia y sinceridad, de acuerdo con los valores de verdad y justicia.

Creatividad y productividad: La creatividad es la capacidad de crear, de producir cosas nuevas y valiosas, mientras que la productividad es una actitud en la que el sujeto asume el pleno control de su conducta vital de modo activo, lo que implica la toma de iniciativa en el desarrollo de acciones creativas y audaces para generar mejoras, haciendo prevalecer la libertad de elección sobre las circunstancias de la vida.

Compromiso con la institución y vocación de servicio: Actitud de compromiso con los objetivos, misión y visión institucional. La identidad es parte de la ciudadanía organizacional, que comprende el comportamiento discrecional que no es parte de los requisitos formales de un trabajador, pero que promueve el funcionamiento eficaz de la organización.

Trabajo en equipo: Forma de organización del trabajo donde se busca el desarrollo de resultados colectivos sustentados en el aprovechamiento de los talentos individuales. Esta forma de organización es particularmente útil para alcanzar altos niveles de calidad en la gestión de una institución. Se basa en la complementariedad, coordinación, comunicación y confianza.

d. Organigrama

Organigrama

MDNI

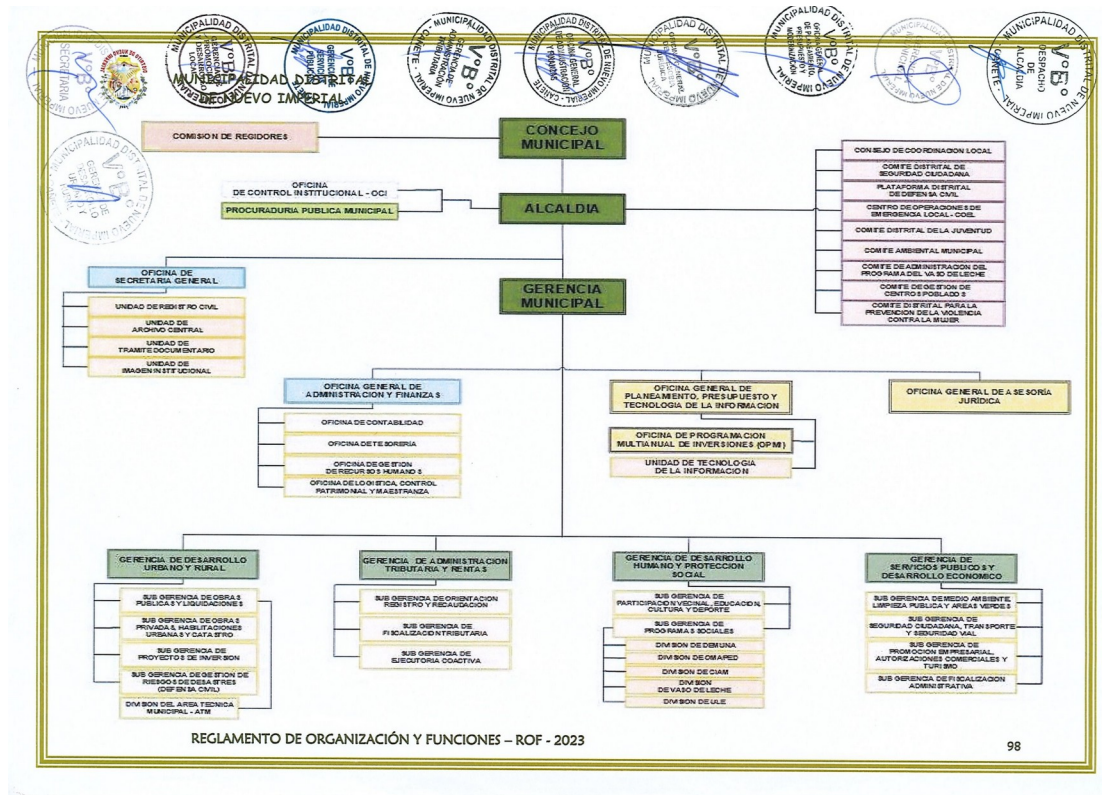

REGLAMENTO DE ORGANIZACIÓN Y FUNCIONES – ROF - 2023

I.4 Logros Alcanzados en el Periodo de Gestión

- "ADQUISICION DE HARDWARE GENERAL; EN EL(LA) I.E. 20758 EN EL CENTRO POBLADO LA ENCAÑADA DEL PORVENIR, DISTRITO DE NUEVO IMPERIAL, PROVINCIA DE CAÑETE, DEPARTAMENTO DE LIMA" CON CUI N°2653203.
- "ADQUISICION DE VOLQUETE DEL PROYECTO DENOMINADO: "MEJORAMIENTO DEL SERVICIO DE LIMPIEZA PÚBLICA EN MUNICIPALIDAD DISTRITAL DE NUEVO IMPERIAL DISTRITO DE NUEVO IMPERIAL DE LA PROVINCIA DE CAÑETE DEL DEPARTAMENTO DE LIMA", CON CUI N°2651672.-
- "ADQUISICION DE JUEGOS INFANTILES E INCLUSIVOS Y MOBILIARIO DE CUIDADO DIURNO; EN EL (LA) LOS PRONOIE, DEL DISTRITO DE NUEVO IMPERIAL DE LA PROVINCIA DE CAÑETE DEL DEPARTAMENTO DE LIMA", con CUI N°2649832
- "EJECUCION DE OBRA: ¿MEJORAMIENTO DEL SERVICIO EDUCATIVO EN LA I.E. N 20163 - CHAVEZ DARTNELL DEL C.P. LA FLORIDA, DISTRITO DE NUEVO IMPERIAL - CANETE - LIMA; META: PABELLÓN DE AULAS Y ESCALERAS" con CUI 2523064.
- CONVENIO FIRMADO POR EL PROGRAMA DE EMPLEO TEMPORAL LLAMKASUN
- Adquisición de una moto carguera
- Recuperación de la deuda impaga de los tributos de impuesto predial y arbitrios municipales de los contribuyentes en la Vía coactiva
- Disminución de negocios sin licencia de Funcionamiento y deFensa civil, lo que ocasión un ingreso monetario considerable
- mantenimiento y mejora del mercado municipal
- Apertura de Talleres empresariales
- Mejoramiento en la Salubridad de los diFerentes restaurantes y servicios a¿nes para brindar un mejor servicio a los ciudadanos y turistas que visiten el distrito de Nuevo Imperial.
- RECUPERACION DE AREAS VERDES EN EL CASCO URBANO
- PRODUCCIÓN DE PLANTAS EN EL VIVERO MUNICIPAL -500 plantas ornamentales-1000 plantas de flores.
- Se inició la ejecución de implementar la primera ruta turística del cercado del distrito
- Beneficiar con pension 65 a 1083 Adultos Mayores
- Beneficiar de la pension NO CONTRIBUTIVA A 206 (Personas con Discapacidad)
- Beneficiar del Programa Juntos A 390 Madres y sus hijos.
- 43 casos atendidos con Riesgo de Desproteccion familiar
- Talleres para Escuela de Padres
- Se Realizo la Implementacion de los 40 Vasos de Leche con Cocina, Balon de gas, Olla, balde, jarra, tacho y cucharones.
- 86 Organizaciones sociales Inscritas en el Ruos
- Talleres de Vacaciones Utiles

I.5 Limitaciones en el Periodo a Rendir

Presupuesto Institucional Limitado

extencion del distrito que dificulta la atencion del servicio

Falta de Recursos Humanos para atencion de diversos servicios

I.6 Recomendaciones de Mejora

Implementar planes estratégicos que estén alineados con los lineamientos del Sistema Nacional de Planeamiento

Utilizar mejor el Reglamento Interno de la Municipalidad

Promover la participación ciudadana

II. SECCIÓN I: INFORMACIÓN DE LOS SISTEMAS ADMINISTRATIVOS

Comprende la información relevante de los 11 Sistemas Administrativos del Estado mediante los cuales se organizan las actividades de la administración pública y que tienen por finalidad promover la eficacia y eficiencia siendo de aplicación nacional; Planeamiento Estratégico, Presupuesto Público, Inversión Pública, Abastecimiento, Contabilidad, Tesorería, Endeudamiento Público, Gestión de Recursos Humanos, Defensa Judicial del Estado, Control y Modernización de la Gestión Pública.

1. SISTEMA NACIONAL DE PLANEAMIENTO ESTRATÉGICO

1.1. Información General del Plan Estratégico Institucional (PEI)

Horizonte temporal del PEI(*)

Año inicio	0	Año fin	0
Resolución que aprueba el PEI vigente		Fecha de resolución	
Informe técnico CEPLAN		Fecha de informe técnico	
Cantidad Objetivos Estratégicos Institucionales del PEI(**)	0	Link del PEI en el Portal de Transparencia Estándar	

(*) El horizonte temporal del PEI debe cubrir el POI Multianual que se viene desarrollando a la fecha.

(**) Ver Anexo 1.1: (Adjunto en PDF)

1.2. Resumen de Objetivos Estratégicos Institucionales del PEI

Objetivo Estratégico Institucional (OEI)	Nombre del Indicador	Avance del indicador en el periodo reportado (%)
--	----------------------	--

Ver Anexo 1.1: (Adjunto en PDF)

2. INFORMACIÓN DEL SISTEMA ADMINISTRATIVO DE PRESUPUESTO PÚBLICO

2.1. Resumen de Ejecución Presupuestal

Ejercicio Presupuestal: 2024

N°	Unidad Ejecutora Presupuestal	PIA	PIM	Certificación	Compromiso	Devengado	Girado	% Certificación	% Compromiso	% Devengado	% Girado
	A	B	C	D	E	F	G	H	I	J	K
	TOTAL GENERAL	15,783,697.00	22,778,040.00	20,768,661.65	14,483,887.00	13,404,584.00	13,397,800.00	91.18	63.59	58.85	58.82
1	MUNICIPALIDAD	15,783,697.00	22,778,040.00	20,768,661.65	14,483,887.00	13,404,584.00	13,397,800.00	91.18	63.59	58.85	58.82

N°	Unidad Ejecutora Presupuestal	PIA	PIM	Certificación	Compromiso	Devengado	Girado	% Certificación	% Compromiso	% Devengado	% Girado
	A	B	C	D	E	F	G	H	I	J	K
	DISTRITAL DE NUEVO IMPERIAL	97.00	04.00				00				

Ver Anexo 2.1 al 2.3 (Adjunto en PDF)

Nota: La información requerida en el cuadro es extraída del SIAF-MEF a una fecha de corte.

Leyenda

A: Nombre de la Unidad Ejecutora Presupuestal

B: Presupuesto Institucional de Apertura

C: Presupuesto Institucional Modificado

D: Certificación Presupuestal

E: Compromiso

F: Devengado

G: Girado (Esta etapa es registrada en el SIAF por la Oficina de Tesorería o la que haga sus veces)

H: Avance % Certificación

I: Avance % Compromiso

J: Avance % Devengado

K: Avance % Girado (Esta etapa es registrada en el SIAF por la Oficina de Tesorería o la que haga sus veces)

2.2. Resumen de Presupuesto Participativo

N°	Año	Gestionó Presupuesto Participativo (Si/ No)	Presupuesto Participativo Aprobado S/	Presupuesto Participativo Ejecutado S/
	A	B	C	D
1	2024	SI	2,000,000.00	1,200,000.00

Ver Anexo 2.4 por cada año de gestión (Adjunto en PDF)

Nota: Aplica para Gobierno Regional o Gobierno Local. En caso no se asignó presupuesto participativo poner cero.

Leyenda

A: Año de gestión del Titular del Gobierno Regional o Gobierno Local.

B: Responder sobre la gestión del Presupuesto Participativo para ese año.

C: Monto del Presupuesto Participativo aprobado para ese año de gestión.

D: Monto del Presupuesto Participativo ejecutado para ese año de gestión.

3. INFORMACIÓN DEL SISTEMA NACIONAL DE PROGRAMACIÓN MULTIANUAL Y GESTIÓN DE INVERSIONES

3.1. Resumen de Inversiones

N°	Unidad Ejecutora Presupuestal	Cantidad total de inversiones cerradas	Cantidad total de las inversiones activas	Cantidad total de las inversiones desactivadas	Costo total de las inversiones activas	Devengado o acumulado de las inversiones activas	Pago total de las IP activas	Saldo de las inversiones activas
	A	B	C	D	E	F	G	H
	TOTAL GENERAL	1	40	0	11,522,249.00	4,333,791.00	4,333,791.00	7,188,458.00
1	MUNICIPALIDAD DISTRITAL DE NUEVO IMPERIAL	1	40	0	11,522,249.00	4,333,791.00	4,333,791.00	7,188,458.00

Ver Anexo 3.1 (Adjunto en PDF)

Nota: En donde corresponda, se toman en consideración las denominaciones usadas en sistema de consulta avanzada del MEF, debido a la variedad de tipos de formatos que existen en el Banco de Inversiones

Leyenda

A: Nombre de la unidad ejecutora de inversiones

B, C y D: Cantidades totales ingresados en el campo "F" del anexo 3.1

E, F y G: Importes totales ingresados en los campos "J", "K" y "L" respectivamente del anexo 3.1
H: Resultado de la diferencia de los campos (E-G)

3.2. Resumen de Obras públicas (OP)

N°	Unidad Ejecutora Presupuestal	Cantidad de OP sin ejecución	Cantidad de OP en ejecución	Cantidad de OP paralizadas	Cantidad de obras públicas finalizadas sin liquidación	Cantidad de obras públicas finalizadas con liquidación	Cantidad total de Obras Públicas	Costo Total Final o Estimación de la OP	Monto Total Pagado	Saldo Por Pagar
	A	B	C	D	E	F	G	H	I	J
	TOTAL GENERAL	32	0	0	6	3	41	11,522,249.00	4,333,791.00	7,188,458.00
1	MUNICIPALIDAD DISTRITAL DE NUEVO IMPERIAL	32	0	0	6	3	41	11,522,249.00	4,333,791.00	7,188,458.00

Ver Anexo 3.2 (Adjunto en PDF)

Legenda

- A: Nombre de la unidad ejecutora de inversiones
B, C, D, E: Registrar cantidades del campo E del anexo 3.2
F: Registrar cantidades del campo G del anexo 3.2 (Considerar la recepción parcial y total)
G: Sumatoria de los campos (B, C, D, E Y F)
H: Importe total del campo L del anexo 3.2
I: Importe total del campo M del anexo 3.2
J: Importe total del campo I del anexo 3.2

3.3. Resumen de Obras públicas paralizadas (OPP)

N°	Unidad Ejecutora de Inversiones	Cantidad de OPP con resolución de paralización	Cantidad de OPP sin resolución de paralización
	A	B	C
1	MUNICIPALIDAD DISTRITAL DE NUEVO IMPERIAL	0	0

Ver Anexo 3.3 (Adjunto en PDF)

4. INFORMACIÓN DEL SISTEMA NACIONAL DE CONTABILIDAD PÚBLICA

INFORMACIÓN FINANCIERA

4.1. Estado de situación Financiera

N°	Unidad Ejecutora Presupuestal	Activo Corriente	Activo No Corriente	TOTAL ACTIVO	Pasivo Corriente	Pasivo No Corriente	Patrimonio	TOTAL PASIVO Y PATRIMONIO
1	MUNICIPALIDAD DISTRITAL DE NUEVO IMPERIAL	18,273,455.96	102,118,006.61	120,391,462.57	10,711,737.63	219,138.57	109,460,586.36	120,391,462.56

Ver Anexo 4.1: EF-1(Adjunto en PDF)

4.2. Estado de Gestión

N°	Unidad Ejecutora Presupuestal	Ingresos	Costos y Gastos	RESULTADO DEL EJERCICIO SUPERAVIT (DEFICIT)
1	MUNICIPALIDAD DISTRITAL DE	14,974,610.72	11,240,954.16	3,733,656.56

N°	Unidad Ejecutora Presupuestal	Ingresos	Costos y Gastos	RESULTADO DEL EJERCICIO SUPERAVIT (DEFICIT)
	NUEVO IMPERIAL			

Ver Anexo 4.2: EF-2 (Adjunto en PDF)

4.3. Estado de Cambios de Patrimonio Neto

N°	Unidad Ejecutora Presupuestal	Hacienda Nacional	Hacienda Nacional Adicional	Resultados No Realizados	Reservas	Resultados Acumulados	TOTAL
1	MUNICIPALIDAD DISTRITAL DE NUEVO IMPERIAL	24,299,089.01	0.00	1,200,204.51	0.00	83,961,292.85	109,460,586.37

Ver Anexo 4.3: EF-3 (Adjunto en PDF)

4.4. Estado de Flujos de Efectivo

N°	Unidad Ejecutora Presupuestal	A. Actividades de Operación			B. Actividades de Inversión			C. Actividades de Financiamiento			D. Total Aumento (Disminución) del Efectivo y Equivalente al efectivo	E. Diferencia de Cambio	F. Saldo Efectivo y Equivalente al efectivo al inicio del ejercicio	G. Saldo Efectivo y Equivalente al efectivo al finalizar el ejercicio
		Entradas de Efectivo	Salidas de Efectivo	Aumento (disminución) Efectivo y Equivalente al Efectivo	Entradas de Efectivo	Salidas de Efectivo	Aumento (Disminución) Efectivo y Equivalente al Efectivo	Entradas de Efectivo	Salidas de Efectivo	Aumento (Disminución) Efectivo y Equivalente al Efectivo				
1	MUNICIPALIDAD DISTRITAL DE NUEVO IMPERIAL	14,552,919.63	8,637,248.26	5,915,671.37	0.00	4,701,085.28	4,701,085.28	0.00	0.00	0.00	1,214,586.09	0.00	12,445,364.34	13,659,950.43

Ver Anexo 4.4: EF-4 (Adjunto en PDF)

4.5. Estado de la Depuración y Sinceramiento

N°	Unidad Ejecutora Presupuestal	Último entregable aprobado de avance	Numero de resolución	Fecha
1	MUNICIPALIDAD DISTRITAL DE NUEVO IMPERIAL	01/07/2021	RESOLUCION DE ALCALDIA N°084-2024-ALC/MDNI	25/03/2024

Ver Anexo 4.5: (Adjunto en PDF)

5. INFORMACIÓN DEL SISTEMA NACIONAL DE TESORO PÚBLICO

5.1. Resumen de Cartas Fianzas en Custodia

N°	Unidad Ejecutora Presupuestal	Cantidad Total de Cartas Fianza
	TOTAL GENERAL	0
1	MUNICIPALIDAD DISTRITAL DE NUEVO IMPERIAL	0

Ver Anexo 5.1 (Adjunto en PDF)

5.2. Resumen de Documentos Valorados en Custodia

N°	Unidad Ejecutora Presupuestal	Cantidad de Letras (*)	Cantidad de Pagarés (*)	Cantidad de Facturas Negociables (*)	Cantidad de Otros Documentos (**)
	TOTAL GENERAL	0	0	0	0
1	MUNICIPALIDAD DISTRITAL DE NUEVO IMPERIAL	0	0	0	0

Ver Anexo 5.2 (Adjunto en PDF)

(*) Indicar la cantidad de documentos valorados en custodia hasta la fecha de corte.

(**) Indicar la cantidad de otros documentos distintos a Letras, Pagarés y Facturas negociables registrados en el anexo 5.2.

5.3. Resumen de Fideicomisos

N°	Unidad Ejecutora Presupuestal	Cantidad de Cuentas de Fideicomiso (*)
	TOTAL GENERAL	0
1	MUNICIPALIDAD DISTRITAL DE NUEVO IMPERIAL	0

Ver Anexo 5.3 (Adjunto en PDF)

(*) Indicar la cantidad de cuentas de fideicomiso que tenga la entidad a la fecha de corte.

5.4. Resumen de Cantidad de Cuentas

N°	Unidad Ejecutora Presupuestal	Cantidad de Cuentas (*)
	TOTAL GENERAL	36
1	MUNICIPALIDAD DISTRITAL DE NUEVO IMPERIAL	36

Ver Anexo 5.4 (Adjunto en PDF)

(*) Indicar la cantidad de cuentas bancarias que tenga la entidad en: Empresas bancarias, entidades financieras estatales, empresas financieras, cajas municipales de ahorros y créditos, cajas de crédito y popular, cajas rurales de ahorro y crédito. Asimismo, debe indicar la Cuenta Única de Tesoro (CUT).

5.5. Resumen de Titulares y Suplentes de las Cuentas

N°	Unidad Ejecutora Presupuestal	Cantidad de Titulares (*)	Cantidad de Suplentes (*)
	TOTAL GENERAL	1	1
1	MUNICIPALIDAD DISTRITAL DE NUEVO IMPERIAL	1	1

Ver Anexo 5.5 (Adjunto en PDF)

(*) Indicar la cantidad de responsables con la condición de titular o suplente de las cuentas bancarias.

6. INFORMACIÓN DEL SISTEMA NACIONAL DE ENDEUDAMIENTO PÚBLICO

6.1. Operación de Endeudamiento - Préstamos

N°	Unidad Ejecutora Presupuestal	Cantidad de Contratos de Préstamos
	TOTAL GENERAL	0
1	MUNICIPALIDAD DISTRITAL DE NUEVO IMPERIAL	0

Ver Anexo 6.1 (Según formato adjunto por PDF)

7. INFORMACIÓN DEL SISTEMA NACIONAL DE ABASTECIMIENTO

7.1. Resumen de Procedimientos de Selección (vigentes)

Información por Pliego

N°	Objeto Contractual	Total, Valor Referencial / en soles S/. (Aplica solo a Obras y Consultoría de obras)	Cantidad de Procedimiento de selección (Vigentes)
		A	B
	TOTAL GENERAL	31,797,022.07	7
1	BIEN	193,527.60	1
2	CONSULTORIA DE OBRA	887,000.00	2
3	OBRA	30,716,494.47	4
4	SERVICIO	0.00	0

Leyenda

A: Total Valor Referencial / Valor Estimado en soles por Objeto Contractual.

B: Cantidad de Convocatorias o Procesos de Selección Vigentes a la fecha de corte.

Información por Unidad Ejecutora

N°	Unidad Ejecutora Presupuestal	Objeto Contractual	Total, Valor Referencial / Estimado en soles S/. (Aplica solo a Obras y Consultoría de obras)	Cantidad de Procedimiento de selección (Vigentes)
	A	B	C	D
	TOTAL GENERAL		31,797,022.07	7
1	MUNICIPALIDAD DISTRITAL DE NUEVO IMPERIAL	BIEN	193,527.60	1
2	MUNICIPALIDAD DISTRITAL DE NUEVO IMPERIAL	CONSULTORIA DE OBRA	887,000.00	2
3	MUNICIPALIDAD DISTRITAL DE NUEVO IMPERIAL	SERVICIO	0.00	0
4	MUNICIPALIDAD DISTRITAL DE NUEVO IMPERIAL	OBRA	30,716,494.47	4

Ver Anexo 7.1 (Adjunto en PDF)

Legenda:

A: Nombre de Ejecutora individual

B: Tipo de objeto (Bien, Consultoría de Obra, Servicio)

C: Valor Referencial / Valor Estimado en soles S/.

D: Cantidad de Procedimientos de Selección Vigentes.

7.2. Resumen de Contratos Vigentes y Pendientes de Pago (Por montos superiores a 8 UIT)**Información por Pliego**

N°	Objeto Contractual	Número total de contratos vigentes (por montos superiores a 8 UIT)	Monto de Contratos S/.
	TOTAL GENERAL	20	5,824,920.01
1	BIEN	6	700,453.10
2	CONSULTORIA DE OBRA	10	1,782,900.00
3	OBRA	4	3,341,566.91
4	SERVICIO	0	0.00

Información por Unidad ejecutora

N°	Unidad Ejecutora Presupuestal	Objeto Contractual	Número total de contratos vigentes (por montos superiores a 8 UIT)	Monto en soles S/.
	TOTAL GENERAL		20	5,824,920.01
1	MUNICIPALIDAD DISTRITAL DE NUEVO IMPERIAL	BIEN	6	700,453.10
2	MUNICIPALIDAD DISTRITAL DE NUEVO IMPERIAL	OBRA	4	3,341,566.91
3	MUNICIPALIDAD DISTRITAL DE NUEVO IMPERIAL	CONSULTORIA DE OBRA	10	1,782,900.00
4	MUNICIPALIDAD DISTRITAL DE NUEVO IMPERIAL	SERVICIO	0	0.00

Ver Anexo 7.2 (Adjunto en PDF)

7.3. Resumen de Contratos Vigentes y Pendientes de Pago (Por montos menores o iguales a 8 UIT)**Información por Pliego**

N°	Objeto Contractual	Número total de contratos vigentes (por montos menores o iguales a 8 UIT)	Monto de Contratos S/.
	TOTAL GENERAL	19	260,444.38
1	BIEN	5	7,885.38
2	CONSULTORIA DE OBRA	6	189,300.00
3	OBRA	0	0.00
4	SERVICIO	8	63,259.00

Información por Unidad ejecutora

N°	Unidad Ejecutora Presupuestal	Objeto Contractual	Número total de contratos vigentes (por montos menores o iguales a 8 UIT)	Monto en soles S/.
	TOTAL GENERAL		19	260,444.38
1	MUNICIPALIDAD DISTRITAL DE NUEVO IMPERIAL	BIEN	5	7,885.38
2	MUNICIPALIDAD DISTRITAL DE NUEVO IMPERIAL	CONSULTORIA DE OBRA	6	189,300.00
3	MUNICIPALIDAD DISTRITAL DE NUEVO IMPERIAL	OBRA	0	0.00
4	MUNICIPALIDAD DISTRITAL DE NUEVO IMPERIAL	SERVICIO	8	63,259.00

Ver Anexo 7.2 (Adjunto en PDF)

7.4. Resumen de Bienes Inmuebles

N°	Unidad Ejecutora Presupuestal	Cantidad Inmuebles Propios	Cantidad Inmuebles Alquilados	Cantidad Inmuebles con Administración Gratuita (Afectación en Uso)	Cantidad Inmuebles con Asignación de Uso Temporal (Incautado)	Cantidad Inmuebles bajo otros derechos	Total de Inmuebles
	TOTAL GENERAL	22	0	0	0	0	22
1	MUNICIPALIDAD DISTRITAL DE NUEVO IMPERIAL	22	0	0	0	0	22

Ver Anexo 7.3. (Adjunto en PDF)

7.5. Resumen de Predios

N°	Unidad Ejecutora Presupuestal	Cantidad Predios Propios	Cantidad Predios alquilados	Cantidad Predios con Administración Gratuita (Afectación en Uso)	Cantidad Predios con Asignación de Uso Temporal (Incautado)	Cantidad Predios bajo otros derechos	Total Predios
	TOTAL GENERAL	26	0	0	0	0	26
1	MUNICIPALIDAD DISTRITAL DE NUEVO IMPERIAL	26	0	0	0	0	26

Ver Anexo 7.3. (Adjunto en PDF)

7.6. Resumen de Bienes Muebles Por Grupo y Clase (excepto vehículos y maquinarias)

N°	Unidad Ejecutora Presupuestal	Grupo	Clase	Cantidad Total por Grupo/Clase	Cantidad Total por Grupo/Clase adquiridos por la gestión
	A	B	C	D	E
	TOTAL GENERAL			208.00	208.00
1	MUNICIPALIDAD DISTRITAL DE NUEVO IMPERIAL	TELECOMUNICACIONES	EQUIPO DE TELECOMUNICACIONES	20.00	20.00
2	MUNICIPALIDAD DISTRITAL DE NUEVO IMPERIAL	SEGURIDAD INDUSTRIAL	EQUIPO DE SEGURIDAD INDUSTRIAL	15.00	15.00
3	MUNICIPALIDAD DISTRITAL DE NUEVO IMPERIAL	RECREACIÓN Y DEPORTE	MOBILIARIO DE RECREACIÓN Y DEPORTE	5.00	5.00
4	MUNICIPALIDAD DISTRITAL DE NUEVO IMPERIAL	OFICINA	MOBILIARIO DE OFICINA	135.00	135.00
5	MUNICIPALIDAD DISTRITAL DE NUEVO IMPERIAL	OFICINA	EQUIPO DE OFICINA	3.00	3.00
6	MUNICIPALIDAD DISTRITAL DE NUEVO IMPERIAL	OFICINA	CÓMPUTO	23.00	23.00
7	MUNICIPALIDAD DISTRITAL DE NUEVO IMPERIAL	OFICINA EQUIPO Y MAQUINARIAS : REPUESTOS, ACCESORIOS Y SUMINISTROS	RPTOS, ACCESORIOS Y SUMINISTROS PARA EQ, MAQ. Y MOB. DE OFICINA	2.00	2.00
8	MUNICIPALIDAD DISTRITAL DE NUEVO IMPERIAL	HOSPITALIZACIÓN	EQUIPO DE HOSPITALIZACIÓN	1.00	1.00
9	MUNICIPALIDAD DISTRITAL DE NUEVO IMPERIAL	ELECTRICIDAD Y ELECTRÓNICA	EQUIPO DE ELECTRICIDAD Y ELECTRÓNICA	1.00	1.00
10	MUNICIPALIDAD DISTRITAL DE NUEVO IMPERIAL	COCINA Y COMEDOR	EQUIPO DE COCINA Y COMEDOR	1.00	1.00
11	MUNICIPALIDAD DISTRITAL DE NUEVO IMPERIAL	ASEO Y LIMPIEZA	EQUIPO DE ASEO Y LIMPIEZAS	1.00	1.00
12	MUNICIPALIDAD DISTRITAL DE NUEVO IMPERIAL	AGRÍCOLA Y PESQUERO	EQUIPO AGRÍCOLAS Y PESQUEROS	1.00	1.00

Ver Anexo 7.4 Muebles (Adjunto en PDF)

LEYENDA GRUPO**A:** Nombre de Ejecutora Presupuestal

B:	04 Agrícola y Pesquero	39 Cultura Y Arte	67 Maquinaria Vehículos Y Otros
	11 Aire Acondicionado Y Refrigeración	46 Electricidad Y Electrónica	74 Oficina
	18 Animales	53 Hospitalización	81 Recreación Y Deporte
	25 Aseo Y Limpieza	60 Instrumento De Medición	88 Seguridad Industrial
	32 Cocina Y Comedor		95 Telecomunicaciones
C:	04 Aeronave	50 Máquina	
	08 Cómputo	64 Mobiliario	
	22 Equipo	71 Nave o Artefacto Naval	
	29 Ferrocarril	78 Producción Y Seguridad	
	36 Maquinaria Pesada	82 Vehículo	

D: Cantidad Total por Grupo**E:** Cantidad Total por grupo adquiridos por la gestión**7.7. Resumen de Vehículos y Maquinaria**

N°	Unidad Ejecutora Presupuestal	Cantidad de Vehículos	Cantidad de Maquinarias	Estado Operativo	Estado Inoperativas	Cantidad Total de Vehículos y Maquinarias	Cantidad Total adquiridos por la gestión
	A	B	C	D = (B+C)	E = (B+C)	F = (D+E)	G
	TOTAL GENERAL	30	5	33	2	35	2
1	MUNICIPALIDAD DISTRITAL DE NUEVO IMPERIAL	30	5	33	2	35	2

Ver Anexo 7.5 Vehículos y Maquinarias (Adjunto en PDF)

Leyenda

- A: Nombre de la unidad ejecutora de inversiones
 B, C: Cantidades totales del campo C del anexo 7.7
 D: Cantidad total de vehículos y maquinarias con estado operativo, del campo I del anexo 7.7
 E: Cantidad total de vehículos y maquinarias con estado inoperativo, del campo I del anexo 7.7
 F: Sumatoria total del campo D+E
 G: Cantidad total de vehículos y maquinarias adquiridas por la gestión

7.8. Resumen de Aplicativos informáticos de la Entidad.

N°	Unidad Ejecutora Presupuestal	Cantidad Total de Aplicativos Informáticos	Cantidad Desarrollados o Adquiridos en la Gestión
	TOTAL GENERAL	0	0
1	MUNICIPALIDAD DISTRITAL DE NUEVO IMPERIAL	0	0

Ver Anexo 7.6 (Adjunto en PDF)

7.9. Licencias de Software.

N°	Unidad Ejecutora Presupuestal	Tipos de Licencia de Software	Cantidad Total	Cantidad adquirida en la Gestión
	A	B	C	D
	TOTAL GENERAL		0	0
1	MUNICIPALIDAD DISTRITAL DE NUEVO IMPERIAL	0	0	0

Leyenda

- A Nombre de la Unidad Ejecutora Presupuestal
 B Descripción de La Licencia De Software
 C Cantidad Total por Tipo De Licencias
 D Cantidad Total adquirida en la Gestión

7.10. Bienes Muebles: Cumplimiento con Ente Rector de Bienes Muebles-MEF

N°	Unidad Ejecutora Presupuestal	Verificación de Cumplimiento Legal	Fecha de atención	N° de Documentos sustentatorio
----	-------------------------------	------------------------------------	-------------------	--------------------------------

N° Base Normativa

- Decreto Legislativo N° 1439, Decreto Legislativo del Sistema Nacional de Abastecimiento.
 -Reglamento del Decreto Legislativo N° 1439, Decreto Legislativo del Sistema Nacional de Abastecimiento, aprobado mediante el Decreto Supremo N° 217-2019-EF.
 -Directiva N° 006-2021-EF/54.01, "Directiva para la gestión de bienes muebles patrimoniales en el marco del Sistema Nacional de Abastecimiento".
- Decreto Legislativo N° 1439, Decreto Legislativo del Sistema Nacional de Abastecimiento.
 -Reglamento del Decreto Legislativo N° 1439, Decreto Legislativo del Sistema Nacional de Abastecimiento, aprobado mediante el Decreto Supremo N° 217-2019-EF.
 -Directiva N° 004-2021-EF/54.01, "Directiva para la gestión de Almacenamiento y distribución de Bienes Muebles".

7.11. Programación Multianual de Bienes, Servicios y Obras.

N°	Unidad Ejecutora	Verificación de Cumplimiento Legal	SI/NO	Fecha de atención	Motivos de la no realización
----	------------------	------------------------------------	-------	-------------------	------------------------------

Nota: La obligación del llenado del campo es solo por las Fases cumplidas dentro del plazo de Ley, hasta la fecha de corte.

Base Normativa

1. Artículo 14 de la "Directiva para la Programación Multianual de Bienes, Servicios y Obras" Resolución Directoral N° 0014-2021-EF-54.01
2. Artículo 19 de la "Directiva para la Programación Multianual de Bienes, Servicios y Obras" Resolución Directoral N° 0014-2021-EF-54.01
3. Artículo 22 de la "Directiva para la Programación Multianual de Bienes, Servicios y Obras" Resolución Directoral N° 0014-2021-EF-54.01

8. INFORMACIÓN DEL SISTEMA ADMINISTRATIVO DE GESTIÓN DE RECURSOS HUMANOS

8.1. Resumen de Costo de Personal y Pensiones

N°	Unidad Ejecutora Presupuestal	Total de puestos ocupados a la fecha de corte	Total de puestos vacantes a la fecha de corte	Total de registros	Total Costo Permanente	Total Costo Ocasional	Costo Total de Personal	Costo Mensual Promedio
	TOTAL GENERAL	173	0	173	483,748,473.00	0.00	483,748,473.00	347,000.00
1	MUNICIPALIDAD DISTRITAL DE NUEVO IMPERIAL	173	0	173	483,748,473.00	0.00	483,748,473.00	347,000.00

Fecha Corte:

Ver Anexo 8.1 (Adjunto en PDF)

8.2. Resumen de Procedimientos Disciplinarios

N°	Unidad Ejecutora Presupuestal	Tipo de Procedimiento	Suspensión	Inhabilitación a exservidor	Destitución	Despido	Multa	Otra sanción	Sanciones impuestas durante el periodo	Sanciones vigentes a la fecha de corte
	TOTAL GENERAL		3	0	0	0	0	0	2,024	0
1	MUNICIPALIDAD DISTRITAL DE NUEVO IMPERIAL	PAD	3	0	0	0	0	0	2,024	0

Fecha Corte:

Ver Anexo 8.2 (Adjunto en PDF)

9. INFORMACIÓN DEL SISTEMA NACIONAL DE CONTROL

9.1. Control Posterior

9.1.1. Resumen General de Recomendaciones de Informes de Control Posterior (Entidad y sus ejecutoras)

N°	Año de Emisión del Informe	Número Informes de Control Posterior con recomendaciones Pendientes y en Proceso	Cantidad de recomendaciones Pendientes y en Proceso
	A	B	C
	TOTAL DEL PERIODO (2024- 2025)	3	6
1	2024	2	5
2	2025	1	1

A Año de Emisión del Informe de Control Posterior

B Cantidad de informes de control posterior con recomendaciones Pendientes y en Proceso según fecha de vencimiento registrada en el SAGU, hasta la fecha de corte

C Cantidad de recomendaciones Pendientes y en Proceso según fecha de vencimiento registrada en el SAGU, a la fecha de corte.

9.1.2. Resumen General de Recomendaciones de Informes de Control Posterior por Unidad Ejecutora

N°	AÑO	Unidad Ejecutora Presupuestal	Número Informes de Control Posterior con recomendaciones Pendientes y en Proceso	Cantidad de recomendaciones Pendientes y en Proceso
	A	B	C	D
	TOTAL DEL PERIODO (2024- 2025)		3	6
1	2024	MUNICIPALIDAD DISTRITAL DE NUEVO IMPERIAL	2	5
2	2025	MUNICIPALIDAD DISTRITAL DE NUEVO IMPERIAL	1	1

Ver Anexo 9.1 (Adjunto en PDF)

Leyenda:

A. Año del Informe de Control Posterior

B. Nombre de la Unidad Ejecutora Presupuestal

C. Cantidad de informes de control posterior con recomendaciones no implementadas según fecha de vencimiento registrada en el SAGU, hasta la fecha de corte

D. Cantidad de recomendaciones no implementadas según fecha de vencimiento registrada en el SAGU, a la fecha de corte

9.2. Funcionarios con Presunta Responsabilidad Administrativa

Ver Anexo 9.2 (Adjunto en PDF)

9.3. Control Simultáneo

9.3.1. Resumen General de Situaciones Adversas de Informes de Control Simultáneo (Entidad y sus ejecutoras)

N°	Año de Emisión del Informe	Número de informes de Control Simultáneo con Situaciones adversas en proceso y sin acciones	Cantidad de situaciones adversas en proceso y sin acciones
	A	B	C
	TOTAL DEL PERIODO (-)		

A Año de Emisión del Informe de Control Simultáneo

B Cantidad de todos los informes de control simultáneo con situaciones adversas en proceso y sin acciones a la fecha de corte

C Cantidad de situaciones adversas en proceso y sin acciones según fecha de vencimiento registrada en el SAGU, a la fecha de corte

9.3.2. Resumen General de Situaciones Adversas de Informes de Control Simultáneo por Unidad Ejecutora

N°	Año	Unidad Ejecutora Presupuestal	Número de informes Control Simultaneo con situaciones adversas en proceso y sin acciones	Cantidad de situaciones adversas en proceso y sin acciones
	A	B	C	D
	TOTAL DEL PERIODO (-)			

Ver Anexo 9.3 (Adjunto en PDF)

Legenda

- A. Año del Informe de Control Posterior
- B. Nombre de la Unidad Ejecutora Presupuestal
- C. Cantidad de informes de control simultáneo con situaciones adversas no superadas según fecha de vencimiento registrada en el SAGU, hasta la fecha de corte
- D. Cantidad de situaciones adversas no superadas según fecha de vencimiento registrada en el SAGU, a la fecha de corte

9.4. Resumen de Implementación del Sistema de Control Interno

N°	Nombre de la Ejecutora Presupuestal	2021		2022		2023		2024	
		Grado de Madurez	Nivel de Madurez	Grado de Madurez	Nivel de Madurez	Grado de Madurez	Nivel de Madurez	Grado de Madurez	Nivel de Madurez
1	MUNICIPALIDAD DISTRITAL DE NUEVO IMPERIAL	34,48	SCI BÁSICO	62,93	SCI INTERMEDIO	45,69	SCI BÁSICO	-	-

Ver Anexo 9.4 (Adjunto en PDF)

Nota: Considerar el grado de madurez de los últimos 3 años

10. INFORMACIÓN DEL SISTEMA ADMINISTRATIVO DE MODERNIZACIÓN DE LA GESTIÓN PÚBLICA

10.1. Gestión de la Calidad de Servicios

La entidad implementó la NTCS	No	Cantidad de bins o servicios mejorados con la aplicación de la NTCS (*)	0
-------------------------------	----	---	---

Ver Anexo 10.1 (Adjunto en PDF)

Nota: Registrar cantidades de acuerdo a la información ingresada en la sección 1 de anexo 10.1

10.2. Gestión de reclamos (GdR)

La entidad orienta y difunde sobre el uso de libro de reclamaciones	Si	Medio de orientación y/o difusión del libro de reclamaciones.	FISICO
Disponibilidad del libro de relaciones digital en el portal web de la entidad GOB.PE y propio			No
Cantidad de reclamos presentados por la ciudadanía	0	Tiempo promedio de atención de reclamos (en días hábiles)	2
Cantidad de reclamos denegados	0	Índice de satisfacción de las personas respecto a la atención y la repuesta de los reclamos (**)	100.00%
Cantidad de reclamos aceptados	0	Porcentaje de reclamos atendidos dentro del	0.00%

	plazo legal (*)	
Cantidad de bienes y servicios mejorados con la aplicación de la gestión de reclamos (***)		0

Nota:

Recalo: es el mecanismo de participación de la ciudadanía a través del cual las personas, expresan su insatisfacción o disconformidad ante la entidad o empresa de la administración pública que lo atendió un bien o servicio.

Leyenda:

(*) Cálculo que la entidad debe extraer de los reportes de su plataforma digital. No corresponde en aquellos casos donde la entidad no haya finalizado la implementación.

(**) El índice resulta de: (Cantidad de evaluaciones positivas / total de evaluaciones).

(***) Ver Anexo 10.1 (Adjunto en PDF)

10.3. Gobierno Abierto (GA)

Principio de gobierno abierto	Cantidad de iniciativas implementadas
En transparencia y acceso a la información pública	0
En participación ciudadana	0
En rendición de cuentas	0
En Integridad	0

Ver Anexo 10.1 (Adjunto en PDF)

Nota: Registrar cantidades de acuerdo a la información ingresada en la sección 2 del anexo 10.1

10.4. Simplificación Administrativa – Sistema único de trámites (SUT)

SUT			Respuesta
La entidad cuenta con un usuario administrador SUT actualizado (Sistema único de trámites)			Si
La entidad utiliza el SUT (Sistema único de trámites) para la elaboración y actualización de su TUPA			Si
La entidad cuenta con el TUPA aprobado y vigente, publicado en el SUT: incluye los procedimientos administrativos estandarizados de su competencia			No
Norma de Ratificación	N/A		
Fecha de emisión de la norma de aprobación	N/A	Fecha de publicación de la norma de aprobación	N/A
Medio de Uso del TUPA	N/A	Link virtual o ubicación física del TUPA	N/A

Nota: En caso no aplique coloca N/A = No Aplica

11. INFORMACIÓN DEL SISTEMA ADMINISTRATIVO DE DEFENSA JURÍDICA DEL ESTADO**11.1. Total de procesos y obligaciones pecuniarias a favor y contra el estado**

N°	Cantidad Total de Investigaciones (en el Ministerio Público)	Cantidad total de Procesos (en el Poder Judicial)	Cantidad total de otros Procesos y similares	Cantidad Total de Procesos	Cantidad total de abogados con carga de expedientes	Cantidad de casos declarados fundados	Cantidad de casos declarados infundados, improcedentes e inadmisibles
	A	B	C	D	E	F	G
1	16	123	8	147	0.00	8.00	4.00

Fecha Corte:

Nota: El presente formato está orientado a recopilar la información en forma total y/o acumulada de toda la carga procesal de la procuraduría pública o de los.

A: Total de investigaciones en el Ministerio Público (en diligencias preliminares e investigación preparatoria). En caso del C. de PP de 1940, se debe consignar solo la data total referida a la investigación preliminar.

B: Total de procesos en el PJ (precisar la carga total acumulada entre todas las materias que conozca la procuraduría y que se encuentren judicializadas)

C: Total de procesos que no se encuentren o no se tramiten ante el Ministerio Público ni ante el Poder Judicial (procesos arbitrales, arbitrajes laborales, procesos administrativos, conciliaciones y similares) ingresados en el anexo 11.1

D: Cantidad procesos de la sumatoria de A+B+C

E: Total de abogados que tienen expedientes asignados

F: Cantidad de casos declarados fundados vinculados a la cantidad total de todos los procesos

G: Cantidad de casos declarados infundados, improcedentes e inadmisibles vinculados a la cantidad total de todos los procesos

Ver Anexo 11.1 (Adjunto en PDF)

11.2. Montos de los procesos y obligaciones pecuniarias a favor y contra el estado

N°	Estado demandante/denunciante/agraaviado/actor civil			Estado demandado/denunciado/tercero civil		
	Monto Total establecido en las sentencias	Monto Cobrado	Monto Pendiente de cobro	Monto Total establecido en las sentencias	Monto Pagado	Monto Pendiente de pago
	A	B	C	D	E	F
1	0.00	0.00	0.00	171,417.37	80,434.13	90,983.24

Leyenda:

A: Monto total específico establecido en el total de las sentencias vinculadas a procesos en los que la entidad se encuentra como parte demandante, denunciante, agraviado o actor civil.

B: Monto específico cobrado en el total de las sentencias vinculadas a procesos en los que la entidad se encuentra como parte demandante/denunciante/agraaviado/actor civil

C: Monto específico pendiente de cobro en el total de las sentencias vinculadas a procesos en los que la entidad se encuentra como parte demandante/denunciante/agraaviado/actor civil

D: Monto total específico establecido en el total de las sentencias vinculadas a procesos en los que la entidad se encuentra como parte demandada/ denunciada/tercero civil

E: Monto específico pagado en el total de las sentencias vinculadas a procesos en los que la entidad se encuentra como parte demandada/ denunciada/tercero civil

F: Monto específico pendiente de pago en el total de las sentencias vinculadas a procesos en los que la entidad se encuentra como parte demandada/ denunciada/tercero civil

11.3. Resumen de Casos Emblemáticos

N°	Cantidad total de Casos Emblemáticos	Monto Total de Pretensión Económica	Monto total establecidas en las Sentencias	Monto total pagado por el Estado	Monto total pendiente de pago por el Estado	Monto total cobrado por el Estado	Monto total pendiente de cobro por el Estado
1	1	0.00	0.00	0.00	0.00	0.00	0.00

Ver Anexo 11.2 (Adjunto en PDF)

12. SECCIÓN II: INDICADORES DE EFICACIA Y OTROS RELACIONADOS A LA ENTIDAD

Esta sección permite verificar el nivel de logro alcanzado por la entidad en el cumplimiento de sus objetivos, con información estructurada de sus indicadores. Asimismo, establece una relación entre dos o más datos y permite la comparación entre distintos periodos, productos similares o una meta o compromiso.

Se presenta la información de indicadores que alcanza los 8 años incluyendo el año de presentación del Informe de Rendición de Cuentas de Titulares, para mostrar la tendencia que tiene el indicador en el periodo de gestión anterior y el actual.

N°	Unidad Ejecutora Presupuestal	# Indicadores
1	MUNICIPALIDAD DISTRITAL DE NUEVO IMPERIAL	9

Ver Anexo 12 Indicadores de Eficacia y Otros Relacionados a la Entidad.

13. SECCIÓN III: RELACIÓN DE SERVICIOS PÚBLICOS QUE BRINDA LA ENTIDAD

Cuenta con información de servicios públicos que responden a las necesidades de las personas y que son entregadas por las entidades públicas, **en cumplimiento de sus funciones misionales** hacia sus usuarios o ciudadanía. Estos servicios pueden tomarse como fuente de información del Planeamiento Estratégico Institucional, Sistema de Control Interno, Programas Presupuestales y otros.

N°	Unidad Ejecutora Presupuestal	# Servicios Públicos que brinda la entidad	# Servicios Públicos que no brinda la entidad
1	MUNICIPALIDAD DISTRITAL DE NUEVO IMPERIAL	23	0

Ver Anexo 13 Relación de Servicios Públicos que Brinda la Entidad

14. SECCIÓN IV: RESULTADOS DE LA GESTIÓN DEL TITULAR POR CADA SERVICIO PÚBLICO

En esta sección los titulares de entidades responden preguntas para auto evaluar su gestión respecto a los servicios públicos que brinda la entidad a su cargo; las preguntas están vinculadas a criterios, tales como cobertura, eficacia, eficiencia, calidad, entre otros.

N°	Unidad Ejecutora Presupuestal	# Servicios Públicos autoevaluados que brinda la entidad
1	MUNICIPALIDAD DISTRITAL DE NUEVO IMPERIAL	23

Ver Anexo 14: Resultados de la Gestión del Titular por cada Servicio Público.

15. ANEXOS

ANEXOS

SECCIÓN I : SISTEMAS ADMINISTRATIVOS.

ANEXO 1: SISTEMA ADMINISTRATIVO DE PLANEAMIENTO ESTRATÉGICO

- 1.1 CUMPLIMIENTO DE METAS DE INDICADORES DE OEI Y AEI DEL PEI_ENT_2025

ANEXO 2: SISTEMA ADMINISTRATIVO DE PRESUPUESTO PÚBLICO

- ANEXO 2.1: A NIVEL DE UNIDAD EJECUTORA POR TODA FUENTE DE FINANCIAMIENTO_ENT_2025
- ANEXO 2.2: A NIVEL DE UNIDAD EJECUTORA POR ACTIVIDADES, ACCIONES DE INVERSIÓN Y OBRA_ENT_2025
- ANEXO 2.3: INGRESOS Y GASTOS POR FUENTE DE FINANCIAMIENTO_ENT_2025
- ANEXO 2.4: PRESUPUESTO PARTICIPATIVO (PARA GOBIERNO REGIONAL Y MUNICIPALIDAD)_ENT_2025

ANEXO 3: SISTEMA ADMINISTRATIVO DE INVERSIÓN PÚBLICA

- ANEXO 3.1: INVERSIONES_ENT_2025
- ANEXO 3.2: OBRAS PÚBLICAS_ENT_2025
- ANEXO 3.3: OBRAS PÚBLICAS PARALIZADAS_ENT_2025

ANEXO 4: SISTEMA ADMINISTRATIVO DE CONTABILIDAD

- ANEXO 4.1: ESTADO DE SITUACIÓN FINANCIERA_ENT_2025
- ANEXO 4.2: ESTADO DE GESTIÓN_ENT_2025
- ANEXO 4.3: ESTADO DE CAMBIOS DE PATRIMONIO NETO_ENT_2025
- ANEXO 4.4: ESTADO DE FLUJOS DE EFECTIVO_ENT_2025
- ANEXO 4.5: INFORMACIÓN DE LA DEPURACIÓN Y SINCERAMIENTO_ENT_2025

ANEXO 5: SISTEMA ADMINISTRATIVO DE TESORERÍA

- ANEXO 5.1: CARTAS FIANZAS EN CUSTODIA_ENT_2025
- ANEXO 5.2: DOCUMENTOS VALORADOS EN CUSTODIA_ENT_2025
- ANEXO 5.3: FIDEICOMISOS_ENT_2025
- ANEXO 5.4: SALDOS DE CUENTAS_ENT_2025
- ANEXO 5.5: TITULARES Y SUPLENTE DE LAS CUENTAS_ENT_2025

ANEXO 6: SISTEMA ADMINISTRATIVO DE ENDEUDAMIENTO

- ANEXO 6.1: OPERACIONES DE ENDEUDAMIENTO ¿ PRÉSTAMOS_ENT_2025

ANEXO 7: SISTEMA ADMINISTRATIVO DE ABASTECIMIENTO

- ANEXO 7.1: PROCEDIMIENTOS DE SELECCIÓN VIGENTES_ENT_2025
- ANEXO 7.2: CONTRATOS VIGENTES Y PENDIENTES DE PAGO_ENT_2025
- ANEXO 7.3: BIENES INMUEBLES Y PREDIOS_ENT_2025
- ANEXO 7.4: INVENTARIO PATRIMONIAL ACTUALIZADO DE BIENES MUEBLES (EXCEPTO VEHÍCULOS Y MAQUINARIAS).ENT_2025
- ANEXO 7.5: VEHÍCULOS Y MAQUINARIAS_ENT_2025
- ANEXO 7.6: APLICATIVOS INFORMÁTICOS_ENT_2025

ANEXO 8: SISTEMA ADMINISTRATIVO DE GESTIÓN DE RECURSOS HUMANOS

- ANEXO 8.1: COSTO DE PERSONAL Y PENSIONES_ENT_2025
- ANEXO 8.2: PROCEDIMIENTOS DISCIPLINARIOS_ENT_2025

ANEXO 9: SISTEMA ADMINISTRATIVO DE CONTROL

- ANEXO 9.1: RECOMENDACIONES DE LOS INFORMES DE CONTROL POSTERIOR_ENT_2025
- ANEXO 9.2: FUNCIONARIOS CON PRESUNTA RESPONSABILIDAD ADMINISTRATIVA_ENT_2025
- ANEXO 9.3: SITUACIONES ADVERSAS DE LOS INFORMES DE CONTROL SIMULTÁNEO_ENT_2025
- ANEXO 9.4: IMPLEMENTACIÓN DEL SISTEMA DE CONTROL INTERNO_ENT_2025

ANEXO 10: SISTEMA ADMINISTRATIVO DE MODERNIZACIÓN DE LA GESTIÓN PÚBLICA

- ANEXO 10.1: GESTIÓN DE LA CALIDAD DE LOS SERVICIOS Y GOBIERNO ABIERTO_ENT_2025

ANEXO 11: SISTEMA ADMINISTRATIVO DE DEFENSA JURÍDICA DEL ESTADO

- ANEXO 11.1: CANTIDAD TOTAL DE PROCESOS Y OTROS SIMILARES_ENT_2025
- ANEXO 11.2: CASOS EMBLEMÁTICOS_ENT_2025

SECCIÓN II: INDICADORES DE EFICACIA Y OTROS RELACIONADOS A LA ENTIDAD

ANEXO 12: INDICADORES DE EFICACIA Y OTROS RELACIONADOS A LA ENTIDAD

- ANEXO 12: INDICADORES DE EFICACIA Y OTROS RELACIONADOS A LA ENTIDAD_ENT_2025

SECCIÓN III: RELACIÓN DE SERVICIOS PÚBLICOS O SERVICIOS MISIONALES

ANEXO 13: RELACIÓN DE SERVICIOS PÚBLICOS O SERVICIOS MISIONALES

- ANEXO 13: RELACIÓN DE SERVICIOS QUE BRINDA LA ENTIDAD_ENT_2025

SECCIÓN IV: RESULTADOS DE LA GESTIÓN POR CADA SERVICIO PÚBLICO O SERVICIO MISIONAL

ANEXO 14: RESULTADOS DE LA GESTIÓN POR CADA SERVICIO

- ANEXO 14: RESULTADOS DE LA GESTIÓN DEL TITULAR POR CADA SERVICIO PÚBLICO_ENT_2025