



4E548A2B-B513-4B4E-8314-F5A1470ED537

**CONSTANCIA DE REMISIÓN DE INFORMACIÓN PARA EL INFORME DE
RENDICION DE CUENTAS - ANUAL**

La Contraloría General de la República hace constar la remisión de información virtual del **TITULAR - UNIDAD EJECUTORA, SILVIO ENRIQUE FARFAN BENAVENTE**, identificado(a) con **DNI N° 06780270**, quien ocupa el cargo de **DIRECTOR EJECUTIVO** de la unidad ejecutora: **4234 – HOSPITAL SAN JOSÉ - CALLAO**, adscrita a la entidad **5355 – GOBIERNO REGIONAL DEL CALLAO**, cuyo titular es **CIRO RONALD CASTILLO ROJO SALAS**, identificado(a) con **DNI N° 01234692**.

El periodo de información remitido abarca desde el **01/01/2024** hasta el **31/12/2024** para la presentación del Informe de Rendición de Cuentas de Titulares **POR PERIODO ANUAL** de la entidad **4234 – HOSPITAL SAN JOSÉ - CALLAO**.

Martes, 25 de Marzo de 2025

**Subgerencia de Prevención e Integridad
Contraloría General de la República**

CÓDIGO DE PROCESO: GORE002224.



FFC0F0C7-0552-46B7-A7E1-4B2F1644ECB5

**CONSTANCIA DE PRESENTACIÓN DEL
INFORME DE RENDICIÓN DE CUENTAS DE TITULARES ANUAL**

La Contraloría General de la República del Perú hace constar la presentación virtual del Informe de Rendición de Cuentas de Titulares ANUAL por POR PERIODO ANUAL que comprende información entre el 01/01/2024 y el 31/12/2024 de la entidad: **5355 – GOBIERNO REGIONAL DEL CALLAO** cuyo titular es **CIRO RONALD CASTILLO ROJO SALAS**, identificado(a) con DNI N° **01234692**, en el cargo de **GOBERNADOR REGIONAL**.

Sábado, 29 de Marzo de 2025

**Subgerencia de Prevención e Integridad
Contraloría General de la República**

Nota:

- La presentación ni el contenido del Informe Rendición de Cuentas de Titulares no constituye un indicador de economía, eficiencia, transparencia o legalidad del gasto o actividades realizadas por la entidad. La información reportada es sujeta de verificación posterior.

INFORME

“TIPO INFORME POR PERIODO ANUAL”

ANUAL

GOBIERNO REGIONAL DEL CALLAO

ANEXO N° 6

DIRECTIVA N° 016-2022-CG/PREVI

CALLAO – CALLAO – CALLAO

12 - 2024

.
FIRMA DEL TITULAR DE LA ENTIDAD
NOMBRES Y APELLIDOS: CIRO RONALD CASTILLO ROJO SALAS
CARGO: GOBERNADOR REGIONAL

La información registrada en el presente informe tiene la condición de declaración jurada y el que suscribe se responsabiliza por su contenido y los anexos de las cuatro secciones, incluyendo la información de sus unidades ejecutoras.

¹ Tipo Informe: a) Por Periodo Anual o b) Por Cese en el Cargo.

² Aplica solo para Informe de Rendición de Cuentas por Cese en el Cargo para periodo definido.

INFORME DE RENDICIÓN DE CUENTAS DE TITULAR

- I. INFORMACIÓN GENERAL DEL PROCESO DE RENDICIÓN DE CUENTAS DE TITULARES
 - I.1 Información General del Titular
 - I.2 Información de los Titulares de las Unidades Ejecutoras
 - I.3 Misión, Visión, Valores y Organigrama
 - I.4 Logros Alcanzados en el Periodo de Gestión
 - I.5 Limitaciones en el Periodo a Rendir
 - I.6 Recomendaciones de Mejora
- II. SECCIÓN I: INFORMACIÓN DE LOS SISTEMAS ADMINISTRATIVOS
- III. SECCIÓN II: INDICADORES DE EFICACIA Y OTROS RELACIONADOS A LA ENTIDAD
- IV. SECCIÓN III: RELACIÓN DE SERVICIOS PÚBLICOS QUE BRINDA LA ENTIDAD
- V. SECCIÓN IV: RESULTADOS DE LA GESTIÓN DEL TITULAR POR CADA SERVICIO PÚBLICO
- VI. ANEXOS

I. INFORMACIÓN GENERAL DEL PROCESO DE RENDICIÓN DE CUI TITULARES.

I.1 Información General del Titular de Pliego.

Nombre de la entidad:	GOBIERNO REGIONAL DEL CALLAO		
Código de la Entidad:	5355	Cargo del Titular:	GOBERNADOR REGIONAL
Apellidos y Nombres del Titular:	CIRO RONALD CASTILLO ROJO SALAS		
Tipo de documento de identidad:	DNI	N° de documento de identidad:	01234692
Teléfono (1):	969555581	Correo Electrónico (1):	CCASTILLOR@REGIONCALLAO.GOB.PE
Tipo de informe:	TIPO INFORME POR PERIODO ANUAL		
INFORME A REPORTAR			
Fecha de inicio de gestión:	01/01/2023	Nro. Documento de Nombramiento/Designación	CRENCIAL
Fecha de cese de gestión:		Nro. Documento de Cese de corresponder	
Fecha de inicio del periodo reportado:	01/01/2024	Fecha de corte del periodo reportado:	31/12/2024
Fecha de Generación (*):	28/03/2025		
Apellidos y Nombres del Funcionario Responsable:	CESAR IGOR CAMACHO CABALLERO		
Cargo del Funcionario Responsable:	GERENTE GENERAL REGIONAL		

(*) El Aplicativo Informático llenará dicho campo de forma automática al término del proceso.

I.2 Información de los Titulares de las Unidades Ejecutoras

Titulares de las Unidades Ejecutoras que intervienen en la elaboración del Informe					
N°	Unidad ejecutora	Tipo y N° de documento de identidad	Apellidos y nombres	Fecha de inicio en el cargo	Remitió información (si/no)
1	COLEGIO MILITAR LEONCIO PRADO	DNI - 43397334	JOSE MIGUEL PALOMARES YAÑEZ	01/01/25	SI
2	COMITÉ DE ADMINISTRACIÓN DEL FONDO EDUCATIVO DEL CALLAO	DNI - 09489422	LUIS ALBERTO CASTILLO PAZ	25/10/24	SI
3	DIRECCIÓN REGIONAL DE EDUCACIÓN DEL CALLAO (LA PERLA, C.LEGUA, BELL AV., L.PUNTA, VENTANILLA)	DNI - 08669081	GIOVANNA ESTRADA CLAUDIO	22/03/24	SI
4	DIRECCIÓN REGIONAL DE SALUD I CALLAO	DNI - 06690245	ROBERTO ESPINOZA ATOCHE	31/07/24	SI
5	HOSPITAL DE REHABILITACIÓN DEL CALLAO	DNI - 25852756	MARCO ANTONIO ADRIANZEN COSTA	23/11/23	SI
6	HOSPITAL DE VENTANILLA	DNI - 40504411	GUILLERMO JAVIER HUATUCO COLLANTES	01/03/25	SI

7	HOSPITAL NACIONAL DANIEL ALCIDES CARRIÓN - CALLAO	DNI - 25829752	ROLANDO PEDRO ADRIANZEN TANTACHUCO	06/03/21	
8	HOSPITAL SAN JOSÉ - CALLAO	DNI - 06780270	SILVIO ENRIQUE FARFAN BENAVENTE	12/10/23	SI
9	UNIDAD DE GESTIÓN EDUCATIVA LOCAL VENTANILLA - UGEL VENTANILLA	DNI - 25499192	OLGA LIDIA MENDEZ SALAS	01/01/25	SI

Comentarios:

Registro completo de titulares de Unidades Ejecutoras

I.3 Misión, Visión, Valores y Organigrama

a. Misión

Promover y conducir el desarrollo integral y sostenible en la región Callao, con enfoque en gestión del riesgo de desastres de manera competitiva, inclusiva e innovadora.

b. Visión

La Región Callao, centro estratégico de interconexión del Perú, ha logrado un desarrollo humano armónico y equilibrado con identidad regional y conciencia ambiental, se brindan servicios públicos y privados eficientes que cubren a toda la población. Es territorialmente ordenada, segura, saludable y ha reducido los niveles de riesgo y vulnerabilidad. Es un nodo de servicios portuarios, aeroportuarios y logísticos de vanguardia en el Pacífico, potenciando el comercio internacional. Ha alcanzado un desarrollo industrial competitivo, eco eficiente y socialmente responsable, articulando a las grandes, medianas, pequeñas y micro empresas, generando empleos dignos para la población chalaca. Presenta una oferta cultural, recreacional y turística con estándares de calidad. La Región ha alcanzado altos niveles de gobernabilidad, basada en valores, principios éticos, participación ciudadana, transparencia, equidad e inclusión social.

c. Valores

Los servidores del Gobierno Regional del Callao, se rigen por los valores establecidos en la Ley N° 27815, Ley del Código de Ética de la Función Pública y en el Reglamento Interno de Trabajo (RIT).

d. Organigrama

ORDENANZA REGIONAL Nro. 001 - 2018 QUE APRUEBA EL NUEVO TEXTO UNICO ORDENADO-TUO DEL REGLAMENTO DE ORGANIZACION Y FUNCIONES -ROF- DEL GOBIERNO REGIONAL DEL CALLAO



ANEXO N° 02
MODIFICACION DE LA ESTRUCTURA ORGANICA DEL GOBIERNO REGIONAL DEL CALLAO

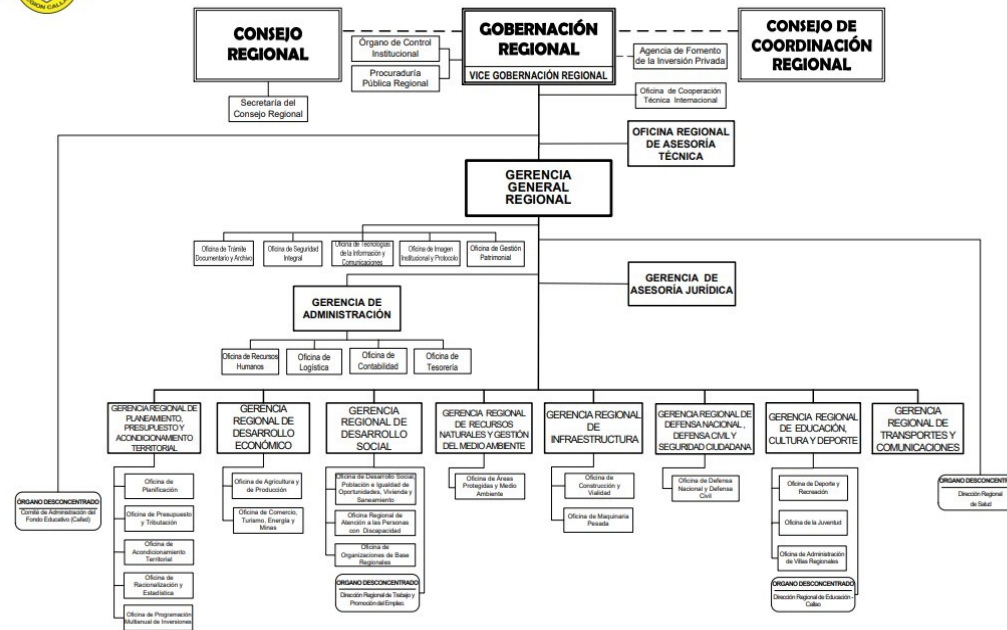

I.4 Logros Alcanzados en el Periodo de Gestión

El Pliego 464 Gobierno Regional de la Provincia Constitucional del Callao, durante el año fiscal 2024, inició con un Presupuesto Institucional de Apertura (PIA) de S/ 1,622,828,004 y cerró el año con un Presupuesto Institucional Modificado (PIM) de S/ 1,726,613,250, considerando todas las fuentes de financiamiento. Esto representa un incremento de S/ 103,785,246, equivalente al 6.4% con respecto al PIA.

Los porcentajes de avance, tanto respecto al PIA como al PIM, permiten evaluar la eficiencia y el grado de cumplimiento en la utilización de los fondos asignados.

Entre las categorías que han mostrado una ejecución sobresaliente, se destacan aquellas que alcanzaron o superaron casi el 100% del PIM. Por ejemplo, las siguientes categorías: 1002: Productos específicos para reducción de la violencia contra la mujer" registra una ejecución del 100% frente al PIM, lo que indica que se utilizó la totalidad de los recursos asignados. De manera similar, "0140: Desarrollo y promoción de las artes e industrias culturales" alcanzó un 100% de ejecución respecto al PIM, a pesar de haber registrado un incremento notable en el presupuesto (396% respecto al PIA), lo que evidencia una respuesta ágil ante mayores necesidades de financiamiento. Otras categorías que han evidenciado un alto nivel de ejecución son aquellas orientadas a actividades de promoción de la salud, la educación y la recreación. Por ejemplo presentamos los siguientes logros: ¿0101: Incremento de la práctica de actividades físicas, deportivas y recreativas en la población peruana¿ presenta un 99% de ejecución respecto al PIM; ¿0144: Conservación y uso sostenible de ecosistemas para la provisión de servicios ecosistémicos¿ también alcanza un 99% en relación al PIM. ¿0090: Logros de aprendizaje de estudiantes de la educación básica regular, alcanza un 98% con relación al PIM;¿016 TBC - VIH/SIDA¿ con 98% en relación al PIM, ¿0147 Fortalecimiento de la educación superior tecnológica¿, con un 98%;¿0106: Inclusión de niños, niñas y jóvenes con discapacidad en la educación básica y técnico productiva, que representa el 98% del PIM. Estos indicadores reflejan una eficaz administración de los recursos asignados, a pesar de que en algunos casos el presupuesto original (PIA) fue significativamente menor y requirió ajustes posteriores (PIM). En conjunto, el Pliego 464 muestra una ejecución presupuestal del 92% respecto al Presupuesto Institucional Modificado (PIM), lo que evidencia un uso significativo de los recursos asignados. Varias unidades ejecutoras, como la ¿Región Callao - Educación Callao¿ (300-1211) y ¿Región Callao ¿ Educación Ventanilla¿ (302-1229), registran niveles de ejecución muy altos (99% frente al PIM), incluso superando el 100% en relación con su presupuesto de apertura (PIA). Asimismo, unidades como el ¿Hospital Daniel A. Carrión¿ (401-1317) y el ¿Hospital de Ventanilla¿ (403-1452) presentan una ejecución que supera el 97% de su PIM, lo que confirma la efectividad en el gasto dentro del sector salud. La ejecución presupuestal de proyectos de inversión a nivel de pliego por función refleja una ejecución global del 67.5% del presupuesto modificado (PIM) para el año 2024, con un devengado total de 178.26 millones de soles. Entre las funciones con mayor avance destacan "Transporte" con un 85.6% de ejecución y "Salud" con un 83.5%, evidenciando una priorización en infraestructura vial y atención sanitaria. En comparación con los años anteriores, se observa un incremento sustancial en el presupuesto asignado y ejecutado en 2024, especialmente en sectores estratégicos como "Planeamiento, Gestión y Reserva de Contingencia", "Orden Público y Seguridad" y "Educación", con montos significativamente mayores a los del 2023. Queremos resaltar algunas actividades e inversiones con nombre propio, realizadas por las unidades ejecutoras y unidades orgánicas[1]: Se adjudicaron S/ 84,317,409.02 en obras. Entre otros importantes la construcción de pistas y veredas en AA.HH. Las Lomas (S/ 46,889,524.41) y el mejoramiento en AA.HH. 12 de Octubre (S/ 28,024,995.37), ambos en Ventanilla, Callao. Se adjudicaron S/ 17,608,195.80 en bienes y servicios (superiores a 8 UITs), principalmente para la adquisición de 46 camionetas Pick Up 4x4 con radios portátiles y móviles (IOARR), destinadas a 17 comisarías PNP (tipos A y B) en el Callao. Estas camionetas, ya transferidas a la PNP, buscan repotenciar la flota vehicular de la Región Policial del Callao y mantener los estándares de calidad del servicio.

En materia de Defensa Nacional, Defensa Civil y Seguridad Ciudadana, emergencias, coordinando con las entidades de primera respuesta a través de las Unidades de Defensa Civil del Callao. Además, se brindó apoyo a 249 familias afectadas por incendios y derrumbes en diversos distritos, entregando bienes de ayuda humanitaria. Se implementaron 10 sirenas operativas del Sistema de Alerta de Tsunamis (SAT) y se realizaron capacitaciones en SAT para instituciones educativas y la comunidad organizada.

El Gobierno Regional del Callao, a través de su Observatorio Regional de Seguridad Ciudadana, recopila, analiza y difunde datos sobre seguridad, victimización, percepción de inseguridad y confianza institucional en la Provincia Constitucional del Callao. Esto permite una gestión informada de la seguridad ciudadana, facilitando la toma de decisiones oportunas por el CORESEC-Callao

En el sector económico, el 23 de abril de 2024, se aprobó mediante la Resolución Ejecutiva Regional N° 000054-2024 el cofinanciamiento de 51 planes de negocio ganadores, con un total de S/ 11,182,877.84. Cada plan cuenta con un código de inversión del MEF. Además, se fortalecieron las competencias de 127 prestadores de servicios turísticos y 205 artesanos, superando la meta programada, para impulsar el desarrollo de la oferta turística en la Provincia Constitucional del Callao.

En el sector transportes, se superaron las metas programadas para el 2024, emitiéndose 58,069 licencias (meta: 45,000) y capacitando a 41,291 usuarios de las vías (meta: 35,000)

[1] Segunda Audiencia Pública Regional 2024 del Gobierno Regional del Callao.

I.5 Limitaciones en el Periodo a Rendir

La entidad no cuenta con liquidez inmediata para hacer frente a las obligaciones a corto plazo, ya que entre el periodo 2023 y 2024 ha descendido en S/ 0.19. El Gobierno Regional del Callao, disponía en el año 2023 de S/0.84 de activo corriente por cada S/ 1.00 de pasivo corriente; mientras que, en el año 2024, dispone de S/ 0.64 por cada S/ 1.00 de deuda corriente.

Debido a los plazos establecidos por el SINAPLAN (Resolución de Presidencia de Consejo Directivo N° 0056-2024-CEPLAN/PCD), el reporte de seguimiento anual del PEI 2024 se presentará el 31 de marzo de 2025, y el informe de evaluación anual del PEI-POI 2024, el 30 de abril de 2025. Por lo tanto, a la fecha de esta rendición de cuentas, solo se dispone del Informe de Evaluación del primer semestre de 2024, lo cual representa una limitación para evaluar el desempeño anual completo.

El análisis semestral del PEI 2019-2027 Ampliado identifica varios desafíos: indicadores sin medición o definición clara; así como el bajo desempeño en 26 indicadores.

Los instrumentos de gestión desactualizados pueden no reflejar las prioridades, desafíos y oportunidades actuales de la región. Esto lleva a una rendición de cuentas que no aborda los problemas reales. Asimismo, las metas y objetivos establecidos en planes antiguos pueden no ser alcanzables o relevantes en el contexto actual, lo que dificulta la evaluación del desempeño (Plan Estratégico Institucional, Plan de Desarrollo Regional Concertado, Reglamento de Organización y Funciones; entre otros).

La falta de sistemas de información integrados y actualizados dificulta análisis de datos.

La complejidad de la normativa aplicable a la gestión pública dificulta el cumplimiento de los requisitos de rendición de cuentas.

La insuficiente capacitación y rotación constante del personal, resulta en la formulación de actividades operativas con objetivos poco claros, indicadores inadecuados y estrategias ineficaces.

I.6 Recomendaciones de Mejora

Se requiere una revisión más detallada para identificar y superar los obstáculos que limitan su ejecución presupuestal. Esta diferenciación resulta clave para orientar futuras estrategias de asignación y seguimiento, garantizando así una utilización más eficiente de los recursos públicos. Articular la programación en el calendario de la Rendición de Cuentas con la Evaluación del PEI POI.

Culminar el proceso de actualización de los instrumentos de gestión

Implementar el Plan de Desarrollo Regional Concertado de la Provincia Constitucional del Callao 2025 -2034 aprobado con Ordenanza Regional N° 007-2024 de fecha 16 de setiembre de 2024.

Realizar encuestas de satisfacción al usuario de los servicios.

Fortalecer el trabajo articulado con los diferentes niveles de gobierno.

Desarrollar capacidades en planeamiento estratégico al recurso humano de las Unidades Orgánicas

Deben formularse indicadores que permita contar con información para su medición. Las Unidades Orgánicas y Unidades Ejecutoras deben evaluar permanentemente sus actividades operativas. Implementar políticas de control de gastos, recortando aquellos que no sean indispensables. Hay que asegurar que los informes semestrales sean lo más completos y

detallados posible para proporcionar una visión clara del desempeño. semestrales como base para la elaboración del informe anual. Realiza una revisión exhaustiva de los indicadores del PEI para identificar aquellos que no tienen medición o definición clara. Definir o actualizar los indicadores para asegurar que sean medibles, relevantes y alcanzables. Realizar un análisis detallado de los 26 indicadores con bajo desempeño para identificar las causas y establecer medidas correctivas. Establecer metas realistas y planes de acción para mejorar el desempeño de estos indicadores.

Priorizar y asegurar que los instrumentos de gestión estén actualizados y alineados con las prioridades y desafíos actuales de la región.

Implementar un plan de capacitación continua en planeamiento estratégico y gestión pública para el personal; fomentando un ambiente de trabajo favorable.

II. SECCIÓN I: INFORMACIÓN DE LOS SISTEMAS ADMINISTRATIVOS

Comprende la información relevante de los 11 Sistemas Administrativos del Estado mediante los cuales se organizan las actividades de la administración pública y que tienen por finalidad promover la eficacia y eficiencia siendo de aplicación nacional; Planeamiento Estratégico, Presupuesto Público, Inversión Pública, Abastecimiento, Contabilidad, Tesorería, Endeudamiento Público, Gestión de Recursos Humanos, Defensa Judicial del Estado, Control y Modernización de la Gestión Pública.

1. SISTEMA NACIONAL DE PLANEAMIENTO ESTRATÉGICO

1.1. Información General del Plan Estratégico Institucional (PEI)

Horizonte temporal del PEI(*)

Año inicio	2019	Año fin	2027
Resolución que aprueba el PEI vigente	RESOLUCION EJECUTIVA REGIONAL N°000055	Fecha de resolución	26/04/2024
Informe técnico CEPLAN	INFORME TECNICO N° 0000140-2024-CEPLAN-DNCPPEI	Fecha de informe técnico	27/03/2024
Cantidad Objetivos Estratégicos Institucionales del PEI(**)	8	Link del PEI en el Portal de Transparencia Estándar	HTTP:// PROTOTIPO.REGIONCALLAO.G OB.PE/CONTENIDOS/ CONTENIDOSGRC/ FILESCONTENIDO/ FILE10006077.PDF

(*) El horizonte temporal del PEI debe cubrir el POI Multianual que se viene desarrollando a la fecha.

(**) Ver Anexo 1.1: (Adjunto en PDF)

1.2. Resumen de Objetivos Estratégicos Institucionales del PEI

Objetivo Estratégico Institucional (OEI)	Nombre del Indicador	Avance del indicador en el periodo reportado (%)
OEI: 1 FORTALECER LA GESTIÓN INSTITUCIONAL (PRIORIDAD:8)	PORCENTAJE DE CUMPLIMIENTO ANUAL DEL PLAN ESTRATÉGICO INSTITUCIONAL - PEI	0.00
OEI: 2 MEJORAR LOS NIVELES DE COMPETITIVIDAD DE LOS AGENTES ECONÓMICOS (PRIORIDAD:7)	ÍNDICE DE COMPETITIVIDAD REGIONAL DEL PERÚ (ICR)	78.00
OEI: 3 PROMOVER LA SOSTENIBILIDAD DE LOS RECURSOS NATURALES EN LA PROVINCIA CONSTITUCIONAL DEL CALLAO (PRIORIDAD:6)	PORCENTAJE HECTÁREAS DE ÁREAS NATURALES DE ALTA BIODIVERSIDAD CON ALGÚN NIVEL DE PROTECCIÓN	100.00
OEI: 4 PROMOVER EL DESARROLLO SOCIAL EN LA POBLACIONES VULNERABLES (PRIORIDAD:5)	ÍNDICE DE PROGRESO SOCIAL (IPS) REGIONAL DEL PERÚ	99.00
OEI: 5 FORTALECER LA GESTIÓN DEL RIESGO DE DESASTRE EN LA PROVINCIA CONSTITUCIONAL DEL CALLAO (PRIORIDAD:3)	PORCENTAJE DE POBLACIÓN RESILIENTE ANTE UN DESASTRE O EMERGENCIA.	0.00
OEI: 6 FORTALECER EL SISTEMA DE SEGURIDAD CIUDADANA EN LA PROVINCIA CONSTITUCIONAL DEL CALLAO (PRIORIDAD:4)	PORCENTAJE DE LA POBLACIÓN DE 15 Y MÁS AÑOS DE EDAD QUE MANIFESTÓ QUE SE ENCUENTRA SATISFECHA CON LA VIGILANCIA EN LA PREVENCIÓN DE EVENTOS QUE	59.00

Objetivo Estratégico Institucional (OEI)	Nombre del Indicador	Valor en el periodo reportado (%)
	ATENCIÓN CONTRA SU SEGURIDAD, EN SU ZONA O BARRIO.	
OEI: 7 GARANTIZAR LA ATENCIÓN INTEGRAL DE LOS SERVICIOS DE SALUD A LA POBLACIÓN. (PRIORIDAD:2)	PORCENTAJE DE SATISFACCIÓN DE LA CALIDAD DE ATENCIÓN EN LOS ESTABLECIMIENTOS DE SALUD A LOS USUARIOS EXTERNOS	0.00
OEI: 8 MEJORAR LA ATENCIÓN INTEGRAL DE LOS SERVICIOS DE EDUCACIÓN A LA POBLACIÓN (PRIORIDAD:1)	PORCENTAJE DE NIÑOS Y NIÑAS DE SEGUNDO GRADO DE PRIMARIA DE INSTITUCIONES EDUCATIVAS PÚBLICAS, QUE SE ENCUENTRAN EN EL NIVEL SATISFACTORIO EN COMPRESIÓN LECTORA	100.00
OEI: 9 MEJORAR LA ATENCIÓN INTEGRAL DE LOS SERVICIOS DE EDUCACIÓN A LA POBLACIÓN (PRIORIDAD:1)	PORCENTAJE DE NIÑOS Y NIÑAS DE SEGUNDO GRADO DE PRIMARIA DE INSTITUCIONES EDUCATIVAS PÚBLICAS, QUE SE ENCUENTRAN EN EL NIVEL SATISFACTORIO EN MATEMÁTICAS	100.00

Ver Anexo 1.1: (Adjunto en PDF)

2. INFORMACIÓN DEL SISTEMA ADMINISTRATIVO DE PRESUPUESTO PÚBLICO

2.1. Resumen de Ejecución Presupuestal

Ejercicio Presupuestal: 2024

N°	Unidad Ejecutora Presupuestal	PIA	PIM	Certificación	Compromiso	Devenido	Girado	% Certificación	% Compromiso	% Devengado	% Girado
	A	B	C	D	E	F	G	H	I	J	K
	TOTAL GENERAL	1,622,787,292.00	1,725,074,003.00	1,628,793,558.97	1,590,693,949.75	1,587,957,779.45	1,586,084,748.01	94.42	92.21	92.05	91.94
1	GOBIERNO REGIONAL DEL CALLAO	512,481,844.00	459,354,271.00	408,227,256.00	379,182,534.00	377,322,514.00	377,270,512.00	88.87	82.55	82.14	82.13
2	COLEGIO MILITAR LEONCIO PRADO	12,697,095.00	15,692,335.00	15,006,182.00	14,998,226.00	14,997,186.00	14,997,186.00	95.63	95.58	95.57	95.57
3	COMITÉ DE ADMINISTRACIÓN DEL FONDO EDUCATIVO DEL CALLAO	83,270,820.00	83,286,820.00	66,681,001.50	60,986,407.59	60,941,928.28	60,941,639.54	80.06	73.22	73.17	73.17
4	DIRECCIÓN REGIONAL DE EDUCACIÓN DEL CALLAO (LA PERLA, C.I. EGUA, BEL LAV., L.PU)	330,694,283.00	346,192,946.00	344,439,395.00	342,570,599.00	342,570,135.00	340,785,946.00	99.49	98.95	98.95	98.44

N°	Unidad Ejecutora Presupuestal	PIA	PIM	Certificación	Compromiso	Devengado	Girado	% Certificación	% Compromiso	% Devengado	% Girado
	A	B	C	D	E	F	G	H	I	J	K
	NTA, VENTANILLA)										
5	DIRECCIÓN REGIONAL DE SALUD I CALLAO	201,088,205.00	231,070,678.00	220,002,635.00	219,642,295.00	219,557,025.00	219,553,469.00	95.21	95.05	95.02	95.02
6	HOSPITAL DE REHABILITACIÓN DEL CALLAO	7,886,624.00	13,946,839.00	13,065,971.65	13,065,181.60	13,015,518.19	13,015,142.04	93.68	93.68	93.32	93.32
7	HOSPITAL DE VENTANILLA	35,951,015.00	44,160,149.00	42,696,311.93	42,664,901.17	42,661,339.17	42,639,336.62	96.69	96.61	96.61	96.56
8	HOSPITAL NACIONAL DANIEL ALCIDES CARRIÓN - CALLAO	181,747,141.00	252,343,499.00	245,720,244.89	244,978,824.39	244,287,152.81	244,287,152.81	97.38	97.08	96.81	96.81
9	HOSPITAL SAN JOSÉ - CALLAO	61,631,140.00	76,551,419.00	70,887,490.00	70,540,903.00	70,540,903.00	70,532,058.00	92.60	92.15	92.15	92.14
10	UNIDAD DE GESTIÓN EDUCATIVA LOCAL VENTANILLA - UGEL VENTANILLA	195,339,125.00	202,475,047.00	202,067,071.00	202,064,078.00	202,064,078.00	202,062,306.00	99.80	99.80	99.80	99.80

Ver Anexo 2.1 al 2.3 (Adjunto en PDF)

Nota: La información requerida en el cuadro es extraída del SIAF-MEF a una fecha de corte.

Leyenda

- A: Nombre de la Unidad Ejecutora Presupuestal
- B: Presupuesto Institucional de Apertura
- C: Presupuesto Institucional Modificado
- D: Certificación Presupuestal
- E: Compromiso
- F: Devengado
- G: Girado (Esta etapa es registrada en el SIAF por la Oficina de Tesorería o la que haga sus veces)
- H: Avance % Certificación
- I: Avance % Compromiso
- J: Avance % Devengado
- K: Avance % Girado (Esta etapa es registrada en el SIAF por la Oficina de Tesorería o la que haga sus veces)

2.2. Resumen de Presupuesto Participativo

N°	Año	Gestionó Presupuesto Participativo (Si/ No)	Presupuesto Participativo Aprobado S/	Presupuesto Participativo Ejecutado S/
	A	B	C	D
1	2024	SI	35,300.00	35,300.00

Ver Anexo 2.4 por cada año de gestión (Adjunto en PDF)

Nota: Aplica para Gobierno Regional o Gobierno Local. En caso no se asignó presupuesto participativo poner cero.

Leyenda

- A: Año de gestión del Titular del Gobierno Regional o Gobierno Local.

B: Responder sobre la gestión del Presupuesto Participativo para ese año.
 C: Monto del Presupuesto Participativo aprobado para ese año de gestión.
 D: Monto del Presupuesto Participativo ejecutado para ese año de gestión.

3. INFORMACIÓN DEL SISTEMA NACIONAL DE PROGRAMACIÓN MULTIANUAL Y GESTIÓN DE INVERSIONES

3.1. Resumen de Inversiones

N°	Unidad Ejecutora Presupuestal	Cantidad total de inversiones cerradas	Cantidad total de las inversiones activas	Cantidad total de las inversiones desactivadas	Costo total de las inversiones activas	Devengado o acumulado de las inversiones activas	Pago total de las IP activas	Saldo de las inversiones activas
	A	B	C	D	E	F	G	H
	TOTAL GENERAL	63	82	25	444,966,566.58	177,426,927.70	177,426,927.70	261,547,090.24
1	GOBIERNO REGIONAL DEL CALLAO	59	12	22	82,684,818.65	68,602,850.22	68,602,850.22	14,081,968.43
2	COLEGIO MILITAR LEONCIO PRADO	0	0	0	0.00	0.00	0.00	0.00
3	COMITÉ DE ADMINISTRACIÓN DEL FONDO EDUCATIVO DEL CALLAO	0	12	0	15,934,571.01	6,705,373.47	6,705,373.47	9,229,197.54
4	DIRECCIÓN REGIONAL DE EDUCACIÓN DEL CALLAO (LA PERLA, C. LEGUA, BELLAV. , L. PUNTA, VENTANILLA)	0	0	0	0.00	0.00	0.00	0.00
5	DIRECCIÓN REGIONAL DE SALUD I CALLAO	1	1	0	1.00	335,000.00	335,000.00	0.00
6	HOSPITAL DE REHABILITACIÓN DEL CALLAO	0	2	0	1,690,298.00	0.00	0.00	0.00
7	HOSPITAL DE VENTANILLA	0	6	0	2,666,343.00	316,920.00	316,920.00	519,423.00
8	HOSPITAL NACIONAL DANIEL ALCIDES CARRIÓN - CALLAO	2	45	0	328,466,550.08	92,548,913.17	92,548,913.17	235,917,637.27
9	HOSPITAL SAN JOSÉ - CALLAO	1	4	3	13,523,984.84	8,917,870.84	8,917,870.84	1,798,864.00
10	UNIDAD DE GESTIÓN EDUCATIVA LOCAL VENTANILLA -	0	0	0	0.00	0.00	0.00	0.00

N°	Unidad Ejecutora Presupuestal	Cantidad total de inversiones cerradas	Cantidad total de las inversiones activas	Cantidad total de las inversiones desactivadas	Costo total de las inversiones activas	Devengado o acumulado de las inversiones activas	Pago total de las IP activas	Saldo de las inversiones activas
	A	B	C	D	E	F	G	H
	UGEL VENTANILLA							

Ver Anexo 3.1 (Adjunto en PDF)

Nota: En donde corresponda, se toman en consideración las denominaciones usadas en sistema de consulta avanzada del MEF, debido a la variedad de tipos de formatos que existen en el Banco de Inversiones

Leyenda

- A: Nombre de la unidad ejecutora de inversiones
- B, C y D: Cantidades totales ingresados en el campo "F" del anexo 3.1
- E, F y G: Importes totales ingresados en los campos "J", "K" y "L" respectivamente del anexo 3.1
- H: Resultado de la diferencia de los campos (E-G)

3.2. Resumen de Obras públicas (OP)

N°	Unidad Ejecutora Presupuestal	Cantidad de OP sin ejecución	Cantidad de OP en ejecución	Cantidad de OP paralizadas	Cantidad de obras públicas finalizadas sin liquidación	Cantidad de obras públicas finalizadas con liquidación	Cantidad total de Obras Públicas	Costo Total Final o Estimación de la OP	Monto Total Pagado	Saldo Por Pagar
	A	B	C	D	E	F	G	H	I	J
	TOTAL GENERAL	61	17	1	12	21	112	567,098,221.02	372,361,581.14	194,736,639.88
1	GOBIERNO REGIONAL DEL CALLAO	58	13	1	11	17	100	552,851,168.26	366,729,739.23	186,121,429.03
2	COLEGIO MILITAR LEONCIO PRADO	0	0	0	0	0	0	0.00	0.00	0.00
3	COMITÉ DE ADMINISTRACIÓN DEL FONDO EDUCATIVO DEL CALLAO	3	4	0	1	4	12	14,247,052.76	5,631,841.91	8,615,210.85
4	DIRECCIÓN REGIONAL DE EDUCACIÓN DEL CALLAO (LA PERLA, C. LEGUA, BELLAV., L.PUNTA, VENTANILLA)	0	0	0	0	0	0	0.00	0.00	0.00

N°	Unidad Ejecutora Presupuestal	Cantidad de OP sin ejecución	Cantidad de OP en ejecución	Cantidad de OP paralizadas	Cantidad de obras públicas finalizadas sin liquidación	Cantidad de obras públicas finalizadas con liquidación	Cantidad total de Obras Públicas	Costo Total Final o Estimación de la OP	Monto Total Pagado	Saldo Por Pagar
	A	B	C	D	E	F	G	H	I	J
5	DIRECCIÓN REGIONAL DE SALUD I CALLAO	0	0	0	0	0	0	0.00	0.00	0.00
6	HOSPITAL DE REHABILITACIÓN DEL CALLAO	0	0	0	0	0	0	0.00	0.00	0.00
7	HOSPITAL DE VENTANILLA	0	0	0	0	0	0	0.00	0.00	0.00
8	HOSPITAL NACIONAL DANIEL ALCIDES CARRIÓN - CALLAO	0	0	0	0	0	0	0.00	0.00	0.00
9	HOSPITAL SAN JOSÉ - CALLAO	0	0	0	0	0	0	0.00	0.00	0.00
10	UNIDAD DE GESTIÓN EDUCATIVA LOCAL VENTANILLA - UGEL VENTANILLA	0	0	0	0	0	0	0.00	0.00	0.00

Ver Anexo 3.2 (Adjunto en PDF)

Leyenda

- A: Nombre de la unidad ejecutora de inversiones
- B, C, D, E: Registrar cantidades del campo E del anexo 3.2
- F: Registrar cantidades del campo G del anexo 3.2 (Considerar la recepción parcial y total)
- G: Sumatoria de los campos (B, C, D, E Y F)
- H: Importe total del campo L del anexo 3.2
- I: Importe total del campo M del anexo 3.2
- J: Importe total del campo I del anexo 3.2

3.3. Resumen de Obras públicas paralizadas (OPP)

N°	Unidad Ejecutora de Inversiones	Cantidad de OPP con resolución de paralización	Cantidad de OPP sin resolución de paralización
	A	B	C
1	GOBIERNO REGIONAL DEL CALLAO	1	0
2	COLEGIO MILITAR LEONCIO PRADO	0	0
3	COMITÉ DE ADMINISTRACIÓN DEL FONDO EDUCATIVO DEL CALLAO	0	0

N°	Unidad Ejecutora de Inversiones	Cantidad de OPP con resolución de paralización	Cantidad de OPP con resolución de paralización
	A	B	C
4	DIRECCIÓN REGIONAL DE EDUCACIÓN DEL CALLAO (LA PERLA,C.LEGUA,BELLAV.,L.PUNTA,VENTANILLA)	0	0
5	DIRECCIÓN REGIONAL DE SALUD I CALLAO	0	0
6	HOSPITAL DE REHABILITACIÓN DEL CALLAO	0	0
7	HOSPITAL DE VENTANILLA	0	0
8	HOSPITAL NACIONAL DANIEL ALCIDES CARRIÓN - CALLAO	0	0
9	HOSPITAL SAN JOSÉ - CALLAO	0	0
10	UNIDAD DE GESTIÓN EDUCATIVA LOCAL VENTANILLA - UGEL VENTANILLA	0	0

Ver Anexo 3.3 (Adjunto en PDF)

4. INFORMACIÓN DEL SISTEMA NACIONAL DE CONTABILIDAD PÚBLICA

INFORMACIÓN FINANCIERA

4.1. Estado de situación Financiera

N°	Unidad Ejecutora Presupuestal	Activo Corriente	Activo No Corriente	TOTAL ACTIVO	Pasivo Corriente	Pasivo No Corriente	Patrimonio	TOTAL PASIVO Y PATRIMONIO
1	GOBIERNO REGIONAL DEL CALLAO	75,741,692.61	1,752,039,537.13	1,827,781,229.74	206,681,919.02	250,239,444.84	1,370,859,865.88	1,827,781,229.74
2	COLEGIO MILITAR LEONCIO PRADO	1,404,251.45	57,754,583.13	59,158,834.58	1,685,758.60	6,343,658.32	51,129,417.66	59,158,834.58
3	COMITÉ DE ADMINISTRACIÓN DEL FONDO EDUCATIVO DEL CALLAO	38,593,275.07	71,712,535.02	110,305,810.09	11,611,224.36	3,984,560.51	94,710,025.22	110,305,810.09
4	DIRECCIÓN REGIONAL DE EDUCACIÓN DEL CALLAO (LA PERLA,C.LEGUA,BELLAV.,L.PUNTA,VENTANILLA)	8,987,010.90	1,182,630,534.88	1,191,617,545.78	147,177,978.26	389,760,375.99	654,679,191.53	1,191,617,545.78
5	DIRECCIÓN REGIONAL DE SALUD I CALLAO	92,142,100.22	151,762,725.12	243,904,825.34	27,737,525.49	59,113,961.33	157,053,338.52	243,904,825.34
6	HOSPITAL DE REHABILITACIÓN DEL CALLAO	2,945,217.29	1,536,091.38	4,481,308.67	1,108,711.52	526,312.86	2,846,284.29	4,481,308.67
7	HOSPITAL DE VENTANILLA	16,933,791.98	8,561,977.99	25,495,769.97	8,517,449.76	840,916.47	16,137,403.73	25,495,769.96
8	HOSPITAL NACIONAL DANIEL ALCIDES CARRIÓN - CALLAO	87,517,521.73	109,920,436.42	197,437,958.15	91,017,771.16	211,389,788.04	104,969,601.04	197,437,958.15
9	HOSPITAL SAN JOSÉ - CALLAO	32,468,718.16	44,393,281.98	76,862,000.14	5,846,404.73	20,887,683.52	50,127,911.89	76,862,000.14
10	UNIDAD DE GESTIÓN	6,525,898.46	280,144,855.09	286,670,753.54	62,467,680.09	180,621,190.92	43,581,882.53	286,670,753.53

N°	Unidad Ejecutora Presupuestal	Activo Corriente	Activo No Corriente	TOTAL ACTIVO	Pasivo Corriente	Pasivo No Corriente	PLASO	PASIVO Y PATRIMONIO
	EDUCATIVA LOCAL VENTANILLA - UGEL VENTANILLA							

Ver Anexo 4.1: EF-1(Adjunto en PDF)

4.2. Estado de Gestión

N°	Unidad Ejecutora Presupuestal	Ingresos	Costos y Gastos	RESULTADO DEL EJERCICIO SUPERAVIT (DEFICIT)
1	GOBIERNO REGIONAL DEL CALLAO	413,686,751.91	-301,166,637.47	112,520,114.44
2	COLEGIO MILITAR LEONCIO PRADO	14,927,796.34	-16,762,948.10	-1,835,151.76
3	COMITÉ DE ADMINISTRACIÓN DEL FONDO EDUCATIVO DEL CALLAO	60,552,250.52	62,559,152.34	-2,006,901.82
4	DIRECCIÓN REGIONAL DE EDUCACIÓN DEL CALLAO (LA PERLA, C.LEGUA, BELLAV., L.PUNTA, VENTANILLA)	346,205,563.94	379,615,186.56	-33,409,622.62
5	DIRECCIÓN REGIONAL DE SALUD I CALLAO	265,347,436.12	-275,963,858.38	-10,616,422.26
6	HOSPITAL DE REHABILITACIÓN DEL CALLAO	14,085,154.23	-14,052,523.38	32,630.85
7	HOSPITAL DE VENTANILLA	48,043,530.75	-48,402,209.97	-358,679.22
8	HOSPITAL NACIONAL DANIEL ALCIDES CARRIÓN - CALLAO	264,624,675.58	-282,711,761.71	-18,087,086.13
9	HOSPITAL SAN JOSÉ - CALLAO	81,753,059.46	-81,475,673.61	277,385.85
10	UNIDAD DE GESTIÓN EDUCATIVA LOCAL VENTANILLA - UGEL VENTANILLA	205,169,331.01	-253,544,678.30	-48,375,347.29

Ver Anexo 4.2: EF-2 (Adjunto en PDF)

4.3. Estado de Cambios de Patrimonio Neto

N°	Unidad Ejecutora Presupuestal	Hacienda Nacional	Hacienda Nacional Adicional	Resultados No Realizados	Reservas	Acumulados	TOTAL
1	GOBIERNO REGIONAL DEL CALLAO	1,051,662,773.38	62,962,774.67	509,465,534.13	0.00	- 253,231,216.30	1,370,859,865.88
2	COLEGIO MILITAR LEONCIO PRADO	89,970,409.09	0.00	0.00	0.00	- 38,840,991.43	51,129,417.66
3	COMITÉ DE ADMINISTRACIÓN DEL FONDO EDUCATIVO DEL CALLAO	98,288,474.87	0.00	0.00	0.00	-3,578,449.65	94,710,025.22
4	DIRECCIÓN REGIONAL DE EDUCACIÓN DEL CALLAO (LA PERLA, C.LEGUA, BELL AV., L.PUNTA, VENTANILLA)	80,543,227.12	0.00	1,044,403,924.85	0.00	- 470,267,960.44	654,679,191.53
5	DIRECCIÓN REGIONAL DE SALUD I CALLAO	124,007,408.24	0.00	61,633,408.11	0.00	- 28,587,477.83	157,053,338.52
6	HOSPITAL DE REHABILITACIÓN DEL CALLAO	1,166,230.82	0.00	0.00	0.00	1,680,053.47	2,846,284.29
7	HOSPITAL DE VENTANILLA	24,239,008.92	0.00	0.00	0.00	-8,101,605.18	16,137,403.74
8	HOSPITAL NACIONAL DANIEL ALCIDES CARRIÓN - CALLAO	127,825,635.73	0.00	121,323.24	0.00	- 232,916,560.02	104,969,601.05
9	HOSPITAL SAN JOSÉ - CALLAO	22,417,196.07	0.00	15,370,436.27	0.00	12,340,279.55	50,127,911.89
10	UNIDAD DE GESTIÓN EDUCATIVA LOCAL VENTANILLA - UGEL VENTANILLA	214,131,161.25	0.00	27,488,181.68	0.00	- 198,037,460.39	43,581,882.54

Ver Anexo 4.3: EF-3 (Adjunto en PDF)

4.4. Estado de Flujos de Efectivo

N°	Unidad Ejecutora Presupuestal	A. Actividades de Operación			B. Actividades de Inversión			C. Actividades de Financiamiento			D. Total Aumento (Disminución) del Efectivo y Equivalente al efectivo	E. Diferencia de Cambio	F. Saldo Efectivo y Equivalente al efectivo al inicio del ejercicio	G. Saldo Efectivo y Equivalente al efectivo al finalizar el ejercicio
		Entradas de Efectivo	Salidas de Efectivo	Aumento (disminución) Efectivo y Equivalente al Efectivo	Entradas de Efectivo	Salidas de Efectivo	Aumento (Disminución) Efectivo y Equivalente al Efectivo	Entradas de Efectivo	Salidas de Efectivo	Aumento (Disminución) Efectivo y Equivalente al Efectivo				
1	GOBIERNO REGIONAL DEL CALLAO	441,417,461.54	- 257,807,001.66	183,610,459.88	63,968.13	- 142,718,453.41	- 142,654,485.28	0.00	- 43,524,485.72	- 43,524,485.72	- 2,568,511.12	0.00	51,881,931.46	49,313,420.34
2	COLEGIO MILITAR LEONCIO PRADO	14,992,356.74	15,182,312.38	- 189,955.64	0.00	- 43,546.00	- 43,546.00	0.00	0.00	0.00	- 233,501.64	0.00	1,226,519.90	993,018.26
3	COMITÉ DE ADMINISTRACIÓN DEL FONDO EDUCATIVO DEL CALLAO	60,477,959.83	- 52,415,078.27	8,062,881.56	0.00	- 7,779,582.01	- 7,779,582.01	0.00	0.00	0.00	283,299.55	0.00	29,020,151.35	29,303,450.90
4	DIRECCIÓN REGIONAL DE EDUCACIÓN DEL CALLAO (LA PERLA, C.LEGUA, BELLAV., L)	343,040,046.42	- 342,077,152.29	962,894.13	0.00	- 92,824.98	- 92,824.98	0.00	0.00	0.00	870,069.15	0.00	751,925.07	1,621,994.22

N°	Unidad Ejecutora Presupuestal	A. Actividades de Operación			B. Actividades de Inversión			C. Actividades de Financiamiento			D. Total	E. Diferencia de Cambio	F. Saldo Efectivo y Equivalente al efectivo al inicio del ejercicio	G. Saldo Efectivo y Equivalente al efectivo al finalizar el ejercicio
		Entradas de Efectivo	Salidas de Efectivo	Aumento (disminución) Efectivo y Equivalente al Efectivo	Entradas de Efectivo	Salidas de Efectivo	Aumento (Disminución) Efectivo y Equivalente al Efectivo	Entradas de Efectivo	Salidas de Efectivo	Aumento (Disminución) Efectivo y Equivalente al Efectivo				
	.PUNTA, VENTANILLA)													
5	DIRECCIÓN REGIONAL DE SALUD I CALLAO	226,493,965.00	-224,096,803.12	2,397,161.88	0.00	3,609,235.59	3,609,235.59	0.00	0.00	0.00	1,212,073.71	0.00	11,372,368.58	10,160,294.87
6	HOSPITAL DE REHABILITACIÓN DEL CALLAO	13,398,887.42	-12,437,205.44	961,681.98	0.00	100,977.48	100,977.48	0.00	0.00	0.00	860,704.50	0.00	753,274.15	1,613,978.65
7	HOSPITAL DE VENTANILLA	43,142,403.93	-42,694,516.79	447,887.14	0.00	599,210.73	599,210.73	0.00	0.00	0.00	151,323.59	0.00	1,183,738.09	1,032,414.50
8	HOSPITAL NACIONAL DANIEL ALCIDES CARRIÓN - CALLAO	241,980,263.20	-232,905,554.35	9,074,708.85	0.00	21,257,595.49	21,257,595.49	0.00	0.00	0.00	12,182,886.64	0.00	41,758,326.50	29,575,439.86
9	HOSPITAL SAN JOSÉ - CALLAO	70,559,971.96	-70,179,011.25	380,960.71	0.00	4,655,791.34	4,655,791.34	0.00	0.00	0.00	4,274,830.63	0.00	9,090,230.17	4,815,399.54
10	UNIDAD DE GESTIÓN EDUCATIVA LOCAL VENTANILLA - UGEL VENTANILLA	199,232,410.95	199,007,826.70	224,584.25	0.00	64,870.00	64,870.00	0.00	0.00	0.00	159,714.25	0.00	203,454.13	363,168.38

Ver Anexo 4.4: EF-4 (Adjunto en PDF)

4.5. Estado de la Depuración y Sinceramiento

N°	Unidad Ejecutora Presupuestal	Último entregable aprobado de avance	Numero de resolución	Fecha
1	GOBIERNO REGIONAL DEL CALLAO	14/03/2024	RESOLUCION EJECUTIVA REGIONAL N° 000036	22/03/2024
2	COLEGIO MILITAR LEONCIO PRADO	05/01/2024	Oficio N° 007-2024-CDS/CMLP	17/01/2024
3	COMITÉ DE ADMINISTRACIÓN DEL FONDO EDUCATIVO DEL CALLAO	31/12/2023	RESOLUCIÓN EJECUTIVA REGIONAL N° 015-2024	12/02/2024
4	DIRECCIÓN REGIONAL DE EDUCACIÓN DEL CALLAO (LA PERLA, C.LEGUA, BELLAV., L.PUNTA, VENTANILLA)	31/12/2023	RESOLUCION EJECUTIVA REGIONAL N° 015	12/02/2024
5	DIRECCIÓN REGIONAL DE SALUD I CALLAO	31/12/2024	RER N°000015	12/02/2025
6	HOSPITAL DE REHABILITACIÓN DEL CALLAO	30/10/2024	Oficio N° 005-2023-GRC/HRC/OA/UE-CGDSC	17/10/2023
7	HOSPITAL DE VENTANILLA	14/03/2024	RESOLUCION EJECUTIVA REGIONAL N°36 - 2024 / GOBIER	22/03/2024
8	HOSPITAL NACIONAL DANIEL ALCIDES CARRIÓN - CALLAO	08/03/2024	000036	22/03/2024
9	HOSPITAL SAN JOSÉ - CALLAO	30/09/2022	N° 301-2022	07/11/2022

Ver Anexo 4.5: (Adjunto en PDF)

5. INFORMACIÓN DEL SISTEMA NACIONAL DE TESORO PÚBLICO

5.1. Resumen de Cartas Fianzas en Custodia

N°	Unidad Ejecutora Presupuestal	Cantidad Total de Cartas Fianza
	TOTAL GENERAL	229
1	UNIDAD DE GESTIÓN EDUCATIVA LOCAL VENTANILLA - UGEL VENTANILLA	0
2	HOSPITAL DE VENTANILLA	8
3	COLEGIO MILITAR LEONCIO PRADO	0
4	DIRECCIÓN REGIONAL DE EDUCACIÓN DEL CALLAO (LA PERLA, C.LEGUA, BELLAV., L.PUNTA, VENTANILLA)	1
5	GOBIERNO REGIONAL DEL CALLAO	87
6	HOSPITAL DE REHABILITACIÓN DEL CALLAO	0
7	HOSPITAL SAN JOSÉ - CALLAO	55
8	COMITÉ DE ADMINISTRACIÓN DEL FONDO EDUCATIVO DEL CALLAO	7
9	HOSPITAL NACIONAL DANIEL ALCIDES CARRIÓN - CALLAO	56
10	DIRECCIÓN REGIONAL DE SALUD I CALLAO	15

Ver Anexo 5.1 (Adjunto en PDF)

5.2. Resumen de Documentos Valorados en Custodia

N°	Unidad Ejecutora Presupuestal	Cantidad de Letras (*)	Cantidad de Pagarés (*)	Cantidad de Facturas Negociables (*)	Cantidad de Otros Documentos (**)
	TOTAL GENERAL	0	0	0	0
1	UNIDAD DE GESTIÓN EDUCATIVA LOCAL VENTANILLA - UGEL VENTANILLA	0	0	0	0
2	HOSPITAL DE VENTANILLA	0	0	0	0
3	COLEGIO MILITAR LEONCIO PRADO	0	0	0	0
4	DIRECCIÓN REGIONAL DE EDUCACIÓN DEL CALLAO (LA PERLA, C.LEGUA, BELLAV., L.PUNTA, VENTANILLA)	0	0	0	0
5	GOBIERNO REGIONAL DEL CALLAO	0	0	0	0
6	HOSPITAL DE REHABILITACIÓN DEL CALLAO	0	0	0	0
7	HOSPITAL SAN JOSÉ - CALLAO	0	0	0	0
8	COMITÉ DE ADMINISTRACIÓN DEL FONDO EDUCATIVO DEL CALLAO	0	0	0	0
9	HOSPITAL NACIONAL DANIEL ALCIDES CARRIÓN - CALLAO	0	0	0	0
10	DIRECCIÓN REGIONAL DE SALUD I CALLAO	0	0	0	0

Ver Anexo 5.2 (Adjunto en PDF)

(*) Indicar la cantidad de documentos valorados en custodia hasta la fecha de corte.

(**) Indicar la cantidad de otros documentos distintos a Letras, Pagarés y Facturas negociables registrados en el anexo 5.2.

5.3. Resumen de Fideicomisos

N°	Unidad Ejecutora Presupuestal	Cantidad de Cuentas de Fideicomiso (*)
	TOTAL GENERAL	0
1	UNIDAD DE GESTIÓN EDUCATIVA LOCAL VENTANILLA - UGEL VENTANILLA	0
2	HOSPITAL DE VENTANILLA	0
3	COLEGIO MILITAR LEONCIO PRADO	0
4	DIRECCIÓN REGIONAL DE EDUCACIÓN DEL CALLAO (LA PERLA, C.LEGUA, BELLAV., L.PUNTA, VENTANILLA)	0
5	GOBIERNO REGIONAL DEL CALLAO	0

N°	Unidad Ejecutora Presupuestal	Cantidad de Fideicomiso (*)
6	HOSPITAL DE REHABILITACIÓN DEL CALLAO	0
7	HOSPITAL SAN JOSÉ - CALLAO	0
8	COMITÉ DE ADMINISTRACIÓN DEL FONDO EDUCATIVO DEL CALLAO	0
9	HOSPITAL NACIONAL DANIEL ALCIDES CARRIÓN - CALLAO	0
10	DIRECCIÓN REGIONAL DE SALUD I CALLAO	0

Ver Anexo 5.3 (Adjunto en PDF)

(*) Indicar la cantidad de cuentas de fideicomiso que tenga la entidad a la fecha de corte.

5.4. Resumen de Cantidad de Cuentas

N°	Unidad Ejecutora Presupuestal	Cantidad de Cuentas (*)
	TOTAL GENERAL	67
1	UNIDAD DE GESTIÓN EDUCATIVA LOCAL VENTANILLA - UGEL VENTANILLA	9
2	HOSPITAL DE VENTANILLA	2
3	COLEGIO MILITAR LEONCIO PRADO	4
4	DIRECCIÓN REGIONAL DE EDUCACIÓN DEL CALLAO (LA PERLA, C.LEGUA, BELLAV., L.PUNTA, VENTANILLA)	7
5	GOBIERNO REGIONAL DEL CALLAO	14
6	HOSPITAL DE REHABILITACIÓN DEL CALLAO	2
7	HOSPITAL SAN JOSÉ - CALLAO	15
8	COMITÉ DE ADMINISTRACIÓN DEL FONDO EDUCATIVO DEL CALLAO	2
9	HOSPITAL NACIONAL DANIEL ALCIDES CARRIÓN - CALLAO	6
10	DIRECCIÓN REGIONAL DE SALUD I CALLAO	6

Ver Anexo 5.4 (Adjunto en PDF)

(*) Indicar la cantidad de cuentas bancarias que tenga la entidad en: Empresas bancarias, entidades financieras estatales, empresas financieras, cajas municipales de ahorros y créditos, cajas de crédito y popular, cajas rurales de ahorro y crédito. Asimismo, debe indicar la Cuenta Única de Tesoro (CUT).

5.5. Resumen de Titulares y Suplentes de las Cuentas

N°	Unidad Ejecutora Presupuestal	Cantidad de Titulares (*)	Cantidad de Suplentes (*)
	TOTAL GENERAL	17	14
1	UNIDAD DE GESTIÓN EDUCATIVA LOCAL VENTANILLA - UGEL VENTANILLA	2	2
2	HOSPITAL DE VENTANILLA	1	2
3	COLEGIO MILITAR LEONCIO PRADO	2	0
4	DIRECCIÓN REGIONAL DE EDUCACIÓN DEL CALLAO (LA PERLA, C.LEGUA, BELLAV., L.PUNTA, VENTANILLA)	2	1
5	GOBIERNO REGIONAL DEL CALLAO	2	1
6	HOSPITAL DE REHABILITACIÓN DEL CALLAO	2	1
7	HOSPITAL SAN JOSÉ - CALLAO	2	2
8	COMITÉ DE ADMINISTRACIÓN DEL FONDO EDUCATIVO DEL CALLAO	1	1
9	HOSPITAL NACIONAL DANIEL ALCIDES CARRIÓN - CALLAO	1	2
10	DIRECCIÓN REGIONAL DE SALUD I CALLAO	2	2

Ver Anexo 5.5 (Adjunto en PDF)

(*) Indicar la cantidad de responsables con la condición de titular o suplente de las cuentas bancarias.

6. INFORMACIÓN DEL SISTEMA NACIONAL DE ENDEUDAMIENTO PÚBLICO

6.1. Operación de Endeudamiento - Préstamos

N°	Unidad Ejecutora Presupuestal	Cantidad de Contratos de Préstamos
	TOTAL GENERAL	3
1	GOBIERNO REGIONAL DEL CALLAO	3

N°	Unidad Ejecutora Presupuestal	Cantidades de Préstamos
2	COLEGIO MILITAR LEONCIO PRADO	0
3	COMITÉ DE ADMINISTRACIÓN DEL FONDO EDUCATIVO DEL CALLAO	0
4	DIRECCIÓN REGIONAL DE EDUCACIÓN DEL CALLAO (LA PERLA, C. LEGUA, BELLAV., L. PUNTA, VENTANILLA)	0
5	DIRECCIÓN REGIONAL DE SALUD I CALLAO	0
6	HOSPITAL DE REHABILITACIÓN DEL CALLAO	0
7	HOSPITAL DE VENTANILLA	0
8	HOSPITAL NACIONAL DANIEL ALCIDES CARRIÓN - CALLAO	0
9	HOSPITAL SAN JOSÉ - CALLAO	0
10	UNIDAD DE GESTIÓN EDUCATIVA LOCAL VENTANILLA - UGEL VENTANILLA	0

Ver Anexo 6.1 (Según formato adjunto por PDF)

7. INFORMACIÓN DEL SISTEMA NACIONAL DE ABASTECIMIENTO

7.1. Resumen de Procedimientos de Selección (vigentes)

Información por Pliego

N°	Objeto Contractual	Total, Valor Referencial / en soles S/. (Aplica solo a Obras y Consultoría de obras)	Cantidad de Procedimiento de selección (Vigentes)
		A	B
	TOTAL GENERAL	10,338,993.09	23
1	SERVICIO	997,474.04	4
2	BIEN	2,699,999.00	13
3	CONSULTORIA DE OBRA	6,641,520.05	6

Legenda

A: Total Valor Referencial / Valor Estimado en soles por Objeto Contractual.
 B: Cantidad de Convocatorias o Procesos de Selección Vigentes a la fecha de corte.

Información por Unidad Ejecutora

N°	Unidad Ejecutora Presupuestal	Objeto Contractual	Total, Valor Referencial / Estimado en soles S/. (Aplica solo a Obras y Consultoría de obras)	Cantidad de Procedimiento de selección (Vigentes)
	A		B	C
	TOTAL GENERAL		82,390,816.31	199
1	GOBIERNO REGIONAL DEL CALLAO	SERVICIO	997,474.04	4
2	GOBIERNO REGIONAL DEL CALLAO	CONSULTORIA DE OBRA	6,641,520.05	6
3	GOBIERNO REGIONAL DEL CALLAO	BIEN	2,699,999.00	13
4	COLEGIO MILITAR LEONCIO PRADO	SERVICIO	0.00	0
5	COLEGIO MILITAR LEONCIO PRADO	BIEN	0.00	0
6	COMITÉ DE ADMINISTRACIÓN DEL FONDO EDUCATIVO DEL CALLAO	SERVICIO	12,439,453.47	56
7	COMITÉ DE ADMINISTRACIÓN DEL FONDO EDUCATIVO DEL	OBRA	20,950,213.56	13

N°	Unidad Ejecutora Presupuestal	Objeto Contractual	Total, Valor Referencial, Estimado en soles S/. (Aplica solo a Obras y Consultoría de obras)	Cantidad de Procedimiento de selección (Vigentes)
	A	B	C	D
	CALLAO			
8	COMITÉ DE ADMINISTRACIÓN DEL FONDO EDUCATIVO DEL CALLAO	BIEN	2,748,276.19	18
9	COMITÉ DE ADMINISTRACIÓN DEL FONDO EDUCATIVO DEL CALLAO	CONSULTORIA DE OBRA	0.00	0
10	DIRECCIÓN REGIONAL DE EDUCACIÓN DEL CALLAO (LA PERLA, C.LEGUA, BELLAV., L. PUNTA, VENTANILLA)	SERVICIO	368,013.62	2
11	DIRECCIÓN REGIONAL DE EDUCACIÓN DEL CALLAO (LA PERLA, C.LEGUA, BELLAV., L. PUNTA, VENTANILLA)	BIEN	143,736.40	2
12	DIRECCIÓN REGIONAL DE SALUD I CALLAO	BIEN	11,160,969.63	26
13	DIRECCIÓN REGIONAL DE SALUD I CALLAO	SERVICIO	1,373,172.27	12
14	HOSPITAL DE REHABILITACIÓN DEL CALLAO	BIEN	115,016.00	1
15	HOSPITAL DE REHABILITACIÓN DEL CALLAO	SERVICIO	129,000.00	1
16	HOSPITAL DE VENTANILLA	SERVICIO	746,076.63	2
17	HOSPITAL DE VENTANILLA	BIEN	2,928,165.08	8
18	HOSPITAL DE VENTANILLA	CONSULTORIA DE OBRA	113,800.00	2
19	HOSPITAL NACIONAL DANIEL ALCIDES CARRIÓN - CALLAO	BIEN	10,187,627.56	8
20	HOSPITAL NACIONAL DANIEL ALCIDES CARRIÓN - CALLAO	SERVICIO	1,075,000.00	1
21	HOSPITAL SAN JOSÉ - CALLAO	SERVICIO	3,672,716.10	9
22	HOSPITAL SAN JOSÉ - CALLAO	BIEN	3,366,565.71	12
23	UNIDAD DE GESTIÓN EDUCATIVA LOCAL VENTANILLA - UGEL VENTANILLA	SERVICIO	373,391.88	2
24	UNIDAD DE GESTIÓN EDUCATIVA LOCAL VENTANILLA - UGEL VENTANILLA	BIEN	160,629.12	1

Ver Anexo 7.1 (Adjunto en PDF)

Leyenda:

- A: Nombre de Ejecutora individual
- B: Tipo de objeto (Bien, Consultoría de Obra, Servicio)
- C: Valor Referencial / Valor Estimado en soles S/.
- D: Cantidad de Procedimientos de Selección Vigentes.

7.2. Resumen de Contratos Vigentes y Pendientes de Pago (Por montos superiores a 8 UIT)

Información por Pliego

N°	Objeto Contractual	Número total de contratos vigentes (por montos superiores a 8 UIT)	Monto de Contratos S/.
	TOTAL GENERAL	72	222,587,699.61
1	BIEN	9	2,635,535.00
2	CONSULTORIA DE OBRA	42	18,885,924.60
3	OBRA	15	198,168,383.31
4	SERVICIO	6	2,897,856.70

Información por Unidad ejecutora

N°	Unidad Ejecutora Presupuestal	Objeto Contractual	Número total de contratos vigentes (por montos superiores a 8 UIT)	Monto en soles S/.
	TOTAL GENERAL		203	278,406,991.44
1	GOBIERNO REGIONAL DEL CALLAO	BIEN	9	2,635,535.00
2	GOBIERNO REGIONAL DEL CALLAO	OBRA	15	198,168,383.31
3	GOBIERNO REGIONAL DEL CALLAO	SERVICIO	6	2,897,856.70
4	GOBIERNO REGIONAL DEL CALLAO	CONSULTORIA DE OBRA	42	18,885,924.60
5	COLEGIO MILITAR LEONCIO PRADO	BIEN	0	0.00
6	COMITÉ DE ADMINISTRACIÓN DEL FONDO EDUCATIVO DEL CALLAO	OBRA	6	9,229,901.21
7	COMITÉ DE ADMINISTRACIÓN DEL FONDO EDUCATIVO DEL CALLAO	CONSULTORIA DE OBRA	0	0.00
8	COMITÉ DE ADMINISTRACIÓN DEL FONDO EDUCATIVO DEL CALLAO	SERVICIO	53	11,907,068.64
9	COMITÉ DE ADMINISTRACIÓN DEL FONDO EDUCATIVO DEL CALLAO	BIEN	15	2,346,373.00
10	DIRECCIÓN REGIONAL DE EDUCACIÓN DEL CALLAO (LA PERLA, C.LEGUA, BELLAV., L.PUNTA, VENTANILLA)	SERVICIO	1	251,019.60
11	DIRECCIÓN REGIONAL DE EDUCACIÓN DEL CALLAO (LA PERLA, C.LEGUA, BELLAV., L.PUNTA, VENTANILLA)	BIEN	2	143,736.40
12	DIRECCIÓN REGIONAL DE SALUD I CALLAO	SERVICIO	2	1,457,760.00
13	DIRECCIÓN REGIONAL DE SALUD I CALLAO	BIEN	1	379,990.00
14	HOSPITAL DE REHABILITACIÓN DEL CALLAO	BIEN	1	94,000.00
15	HOSPITAL DE VENTANILLA	BIEN	6	2,328,509.14
16	HOSPITAL NACIONAL DANIEL ALCIDES CARRIÓN - CALLAO	SERVICIO	4	4,148,517.24
17	HOSPITAL NACIONAL DANIEL ALCIDES CARRIÓN - CALLAO	BIEN	18	19,391,165.88
18	HOSPITAL SAN JOSÉ - CALLAO	BIEN	11	2,121,882.00
19	HOSPITAL SAN JOSÉ - CALLAO	SERVICIO	7	1,510,702.26
20	UNIDAD DE GESTIÓN EDUCATIVA LOCAL VENTANILLA - UGEL VENTANILLA	SERVICIO	4	508,666.46

Ver Anexo 7.2 (Adjunto en PDF)

7.3. Resumen de Contratos Vigentes y Pendientes de Pago (Por montos menores o iguales a 8 UIT)

Información por Pliego

N°	Objeto Contractual	Número total de contratos vigentes (por montos menores o iguales a 8 UIT)	Monto de Contratos S/.
	TOTAL GENERAL		

Información por Unidad ejecutora

N°	Unidad Ejecutora Presupuestal	Objeto Contractual	Número total de contratos vigentes (por montos menores o iguales a 8 UIT)	Monto en soles S/.
	TOTAL GENERAL		7,708	36,445,188.68
1	COLEGIO MILITAR LEONCIO PRADO	SERVICIO	0	0.00
2	COMITÉ DE ADMINISTRACIÓN DEL FONDO EDUCATIVO DEL CALLAO	CONSULTORIA DE OBRA	4	111,826.13
3	COMITÉ DE ADMINISTRACIÓN DEL FONDO EDUCATIVO DEL CALLAO	BIEN	272	3,919,493.25
4	COMITÉ DE ADMINISTRACIÓN DEL FONDO EDUCATIVO DEL CALLAO	SERVICIO	7,430	32,295,883.40
5	COMITÉ DE ADMINISTRACIÓN DEL FONDO EDUCATIVO DEL CALLAO	OBRA	0	0.00
6	HOSPITAL DE REHABILITACIÓN DEL CALLAO	SERVICIO	1	105,000.00
7	UNIDAD DE GESTIÓN EDUCATIVA LOCAL VENTANILLA - UGEL VENTANILLA	SERVICIO	1	12,985.90

Ver Anexo 7.2 (Adjunto en PDF)

7.4. Resumen de Bienes Inmuebles

N°	Unidad Ejecutora Presupuestal	Cantidad Inmuebles Propios	Cantidad Inmuebles Alquilados	Cantidad Inmuebles con Administración Gratuita (Afectación en Uso)	Cantidad Inmuebles con Asignación de Uso Temporal (Incautado)	Cantidad Inmuebles bajo otros derechos	Total de Inmuebles
	TOTAL GENERAL	5,856	8	67	6	3	5,940
1	GOBIERNO REGIONAL DEL CALLAO	5,575	0	15	4	0	5,594
2	COMITÉ DE ADMINISTRACIÓN DEL FONDO EDUCATIVO DEL CALLAO	0	0	0	0	0	0
3	DIRECCIÓN REGIONAL DE EDUCACIÓN DEL CALLAO (LA PERLA, C. LEGUA, BELLA VISTA, L. PUNTA, VENTANILLA)	156	0	0	0	0	156
4	DIRECCIÓN REGIONAL DE SALUD DEL CALLAO	3	0	51	1	2	57

N°	Unidad Ejecutora Presupuestal	Cantidad Inmuebles Propios	Cantidad Inmuebles Alquilados	Cantidad Inmuebles con Administración Gratuita (Afectación en Uso)	Cantidad Inmuebles con Asignación de Uso Temporal (Incautado)	Cantidad Inmuebles bajo otros derechos	Total de Inmuebles
5	HOSPITAL DE REHABILITACIÓN DEL CALLAO	0	0	1	0	0	1
6	HOSPITAL DE VENTANILLA	0	0	0	1	0	1
7	HOSPITAL NACIONAL DANIEL ALCIDES CARRIÓN - CALLAO	0	0	0	0	0	0
8	HOSPITAL SAN JOSÉ - CALLAO	1	7	0	0	1	9
9	UNIDAD DE GESTIÓN EDUCATIVA LOCAL VENTANILLA - UGEL VENTANILLA	121	1	0	0	0	122

Ver Anexo 7.3. (Adjunto en PDF)

7.5. Resumen de Predios

N°	Unidad Ejecutora Presupuestal	Cantidad Predios Propios	Cantidad Predios alquilados	Cantidad Predios con Administración Gratuita (Afectación en Uso)	Cantidad Predios con Asignación de Uso Temporal (Incautado)	Cantidad Predios bajo otros derechos	Total Predios
	TOTAL GENERAL	1	0	0	0	0	1
1	COLEGIO MILITAR LEONCIO PRADO	1	0	0	0	0	1
2	COMITÉ DE ADMINISTRACIÓN DEL FONDO EDUCATIVO DEL CALLAO	0	0	0	0	0	0
3	DIRECCIÓN REGIONAL DE EDUCACIÓN DEL CALLAO (LA PERLA, C.LEGUA, BELLAV., L.PUNTA, VENTANILLA)	0	0	0	0	0	0
4	HOSPITAL NACIONAL DANIEL ALCIDES CARRIÓN - CALLAO	0	0	0	0	0	0

Ver Anexo 7.3. (Adjunto en PDF)

7.6. Resumen de Bienes Muebles Por Grupo y Clase (excepto vehículos y maquinarias)

N°	Unidad Ejecutora Presupuestal	Grupo	Clase	Cantidad Total por Grupo/Clase	Cantidad Total por Grupo/Clase adquiridos por la gestión
	A	B	C	D	E
	TOTAL GENERAL			269,292.00	49,398.00
1	GOBIERNO REGIONAL DEL CALLAO	TELECOMUNICACIONES	EQUIPO DE TELECOMUN	1,641.00	119.00

N°	Unidad Ejecutora Presupuestal	Grupo	Clase	Cant Total por Grupo/Clas e	ad Total por Grupo/Clase adquiridos por la gestión
	A	B	C	D	E
			ICACIONES		
2	GOBIERNO REGIONAL DEL CALLAO	SEGURIDAD INDUSTRIAL	EQUIPO DE SEGURIDAD INDUSTRIAL	646.00	69.00
3	GOBIERNO REGIONAL DEL CALLAO	RECREACIÓN Y DEPORTE	MOBILIARIO DE RECREACIÓN Y DEPORTE	182.00	32.00
4	GOBIERNO REGIONAL DEL CALLAO	RECREACIÓN Y DEPORTE	EQUIPO DE RECREACIÓN Y DEPORTE	153.00	0.00
5	GOBIERNO REGIONAL DEL CALLAO	OFICINA	MOBILIARIO DE OFICINA	7,429.00	268.00
6	GOBIERNO REGIONAL DEL CALLAO	OFICINA	EQUIPO DE OFICINA	423.00	17.00
7	GOBIERNO REGIONAL DEL CALLAO	OFICINA	CÓMPUTO	6,251.00	103.00
8	GOBIERNO REGIONAL DEL CALLAO	INSTRUMENTO DE MEDICIÓN	EQUIPO INSTRUMENTOS DE MEDICIÓN	373.00	7.00
9	GOBIERNO REGIONAL DEL CALLAO	HOSPITALIZACIÓN	MOBILIARIO DE HOSPITALIZACIÓN	176.00	3.00
10	GOBIERNO REGIONAL DEL CALLAO	HOSPITALIZACIÓN	EQUIPO DE HOSPITALIZACIÓN	153.00	153.00
11	GOBIERNO REGIONAL DEL CALLAO	ELECTRICIDAD Y ELECTRÓNICA	EQUIPO DE ELECTRICIDAD Y ELECTRÓNICA	1,329.00	433.00
12	GOBIERNO REGIONAL DEL CALLAO	CULTURA Y ARTE	MOBILIARIO DE CULTURA Y ARTE	7.00	7.00
13	GOBIERNO REGIONAL DEL CALLAO	CULTURA Y ARTE	EQUIPO DE CULTURA Y ARTE	12.00	12.00
14	GOBIERNO REGIONAL DEL CALLAO	COCINA Y COMEDOR	MOBILIARIO DE COCINA Y COMEDOR	16.00	0.00
15	GOBIERNO REGIONAL DEL CALLAO	COCINA Y COMEDOR	EQUIPO DE COCINA Y COMEDOR	92.00	35.00
16	GOBIERNO REGIONAL DEL CALLAO	ASEO Y LIMPIEZA	EQUIPO DE ASEO Y LIMPIEZAS	111.00	1.00
17	GOBIERNO REGIONAL DEL CALLAO	AIRE ACONDICIONADO Y REFRIGERACIÓN	EQUIPO DE AIRE ACONDICIONADO Y REFRIGERACIÓN	481.00	27.00
18	GOBIERNO REGIONAL DEL CALLAO	AGRÍCOLA Y PESQUERO	MOBILIARIO AGRÍCOLA Y PESQUERO	26.00	0.00
19	GOBIERNO REGIONAL DEL CALLAO	AGRÍCOLA Y PESQUERO	EQUIPO AGRÍCOLAS Y PESQUEROS	40.00	0.00
20	UNIDAD DE GESTIÓN EDUCATIVA LOCAL VENTANILLA - UGEL	RECREACIÓN Y DEPORTE	MOBILIARIO DE	226.00	0.00

N°	Unidad Ejecutora Presupuestal	Grupo	Clase	Cantidad Total por Grupo/Clase	Valor Total por Grupo/Clase adquiridos por la gestión
	A	B	C	D	E
	VENTANILLA		RECREACIÓN Y DEPORTE		
21	UNIDAD DE GESTIÓN EDUCATIVA LOCAL VENTANILLA - UGEL VENTANILLA	RECREACIÓN Y DEPORTE	EQUIPO DE RECREACIÓN Y DEPORTE	25.00	0.00
22	UNIDAD DE GESTIÓN EDUCATIVA LOCAL VENTANILLA - UGEL VENTANILLA	OFICINA	MOBILIARIO DE OFICINA	129,794.00	84.00
23	UNIDAD DE GESTIÓN EDUCATIVA LOCAL VENTANILLA - UGEL VENTANILLA	OFICINA	EQUIPO DE OFICINA	1.00	1.00
24	UNIDAD DE GESTIÓN EDUCATIVA LOCAL VENTANILLA - UGEL VENTANILLA	OFICINA	CÓMPUTO	25,255.00	558.00
25	UNIDAD DE GESTIÓN EDUCATIVA LOCAL VENTANILLA - UGEL VENTANILLA	ENSERES Y ACCESORIOS : INCLUYE AULAS Y TALLERES	ENSERES Y ACCESORIOS DE MADERA	23.00	23.00
26	UNIDAD DE GESTIÓN EDUCATIVA LOCAL VENTANILLA - UGEL VENTANILLA	ELECTRICIDAD Y ELECTRÓNICA	EQUIPO DE ELECTRICIDAD Y ELECTRÓNICA	887.00	100.00
27	UNIDAD DE GESTIÓN EDUCATIVA LOCAL VENTANILLA - UGEL VENTANILLA	CULTURA Y ARTE	EQUIPO DE CULTURA Y ARTE	170.00	0.00
28	UNIDAD DE GESTIÓN EDUCATIVA LOCAL VENTANILLA - UGEL VENTANILLA	COCINA Y COMEDOR	EQUIPO DE COCINA Y COMEDOR	230.00	3.00
29	UNIDAD DE GESTIÓN EDUCATIVA LOCAL VENTANILLA - UGEL VENTANILLA	ASEO Y LIMPIEZA	EQUIPO DE ASEO Y LIMPIEZAS	66.00	0.00
30	UNIDAD DE GESTIÓN EDUCATIVA LOCAL VENTANILLA - UGEL VENTANILLA	AIRE ACONDICIONADO Y REFRIGERACIÓN	EQUIPO DE AIRE ACONDICIONADO Y REFRIGERACIÓN	284.00	0.00
31	COLEGIO MILITAR LEONCIO PRADO	TELECOMUNICACIONES	EQUIPO DE TELECOMUNICACIONES	138.00	138.00
32	COLEGIO MILITAR LEONCIO PRADO	SEGURIDAD INDUSTRIAL	EQUIPO DE SEGURIDAD INDUSTRIAL	9.00	9.00
33	COLEGIO MILITAR LEONCIO PRADO	RECREACIÓN Y DEPORTE	EQUIPO DE RECREACIÓN Y DEPORTE	281.00	281.00
34	COLEGIO MILITAR LEONCIO PRADO	OFICINA	MOBILIARIO DE OFICINA	12,774.00	12,774.00
35	COLEGIO MILITAR LEONCIO PRADO	INSTRUMENTO DE MEDICIÓN	EQUIPO INSTRUMENTOS DE MEDICIÓN	26.00	26.00
36	COLEGIO MILITAR LEONCIO PRADO	HOSPITALIZACIÓN	MOBILIARIO DE HOSPITALIZACIÓN	204.00	204.00
37	COLEGIO MILITAR LEONCIO PRADO	ELECTRICIDAD DE ILUMINACIÓN : MATERIALES	ELECTRICIDAD : ACCESORIOS	149.00	149.00

N°	Unidad Ejecutora Presupuestal	Grupo	Clase	Cantidad Total por Grupo/Clase	Cantidad Total por Grupo/Clase adquiridos por la gestión
	A	B	C	D	E
		Y ACCESORIOS			
38	COLEGIO MILITAR LEONCIO PRADO	CULTURA, ARTE, DIBUJO, INGENIERÍA Y CARTOGRAFÍA	CULTURA, ARTE, DIBUJO, INGENIERÍA Y CARTOGRAFÍA: ÚTILES Y ACCESORIOS	1,301.00	1,301.00
39	COLEGIO MILITAR LEONCIO PRADO	COCINA, COMEDOR, CAFETERÍA : REPUESTOS Y ACCESORIOS	COCINA Y CAFETERÍA : REPUESTOS Y ACCESORIOS	45.00	45.00
40	COLEGIO MILITAR LEONCIO PRADO	ASEO, LIMPIEZA Y TOCADOR : REPUESTOS, ACCESORIOS, TILES Y MATERIALES	ASEO Y LIMPIEZA: REPUESTOS Y ACCESORIOS	19.00	19.00
41	COLEGIO MILITAR LEONCIO PRADO	AGRÍCOLA Y PESQUERO	EQUIPO AGRÍCOLAS Y PESQUEROS	7.00	7.00
42	COLEGIO MILITAR LEONCIO PRADO	AIRE ACONDICIONADO Y REFRIGERACIÓN : REPUESTOS Y ACCESORIOS	EQUIPOS DE REFRIGERACIÓN Y AIRE ACONDIC : REPUESTOS Y ACCESORIOS	48.00	48.00
43	COMITÉ DE ADMINISTRACIÓN DEL FONDO EDUCATIVO DEL CALLAO	TUBOS, CONEXIONES Y ACCESORIOS INC: MANGUERAS Y EMPAQUETAS DURAS	CONECTORES	0.00	0.00
44	COMITÉ DE ADMINISTRACIÓN DEL FONDO EDUCATIVO DEL CALLAO	TUBOS, CONEXIONES Y ACCESORIOS INC: MANGUERAS Y EMPAQUETAS DURAS	TUBOS	0.00	0.00
45	COMITÉ DE ADMINISTRACIÓN DEL FONDO EDUCATIVO DEL CALLAO	TUBOS, CONEXIONES Y ACCESORIOS INC: MANGUERAS Y EMPAQUETAS DURAS	BOCINAS	0.00	0.00
46	COMITÉ DE ADMINISTRACIÓN DEL FONDO EDUCATIVO DEL CALLAO	TUBOS, CONEXIONES Y ACCESORIOS	YEES PARA SOLDAR O PEGAR	0.00	0.00

N°	Unidad Ejecutora Presupuestal	Grupo	Clase	Cantidad	ad Total
				Total por Grupo/Clase	por Grupo/Clase adquiridos por la gestión
	A	B	C	D	E
		INC: MANGUERAS Y EMPAQUETA DURAS			
47	COMITÉ DE ADMINISTRACIÓN DEL FONDO EDUCATIVO DEL CALLAO	TUBOS, CONEXIONES Y ACCESORIOS INC: MANGUERAS Y EMPAQUETA DURAS	YEES CON ROSCA	0.00	0.00
48	COMITÉ DE ADMINISTRACIÓN DEL FONDO EDUCATIVO DEL CALLAO	TUBOS, CONEXIONES Y ACCESORIOS INC: MANGUERAS Y EMPAQUETA DURAS	COPLES	0.00	0.00
49	COMITÉ DE ADMINISTRACIÓN DEL FONDO EDUCATIVO DEL CALLAO	TUBOS, CONEXIONES Y ACCESORIOS INC: MANGUERAS Y EMPAQUETA DURAS	UNIONES PARA SOLDAR O PEGAR Y A PRESIÓN	0.00	0.00
50	COMITÉ DE ADMINISTRACIÓN DEL FONDO EDUCATIVO DEL CALLAO	TUBOS, CONEXIONES Y ACCESORIOS INC: MANGUERAS Y EMPAQUETA DURAS	TRICODOS PARA SOLDAR O PEGAR	0.00	0.00
51	COMITÉ DE ADMINISTRACIÓN DEL FONDO EDUCATIVO DEL CALLAO	TUBOS, CONEXIONES Y ACCESORIOS INC: MANGUERAS Y EMPAQUETA DURAS	TRAMPAS CON ROSCA	0.00	0.00
52	COMITÉ DE ADMINISTRACIÓN DEL FONDO EDUCATIVO DEL CALLAO	TUBOS, CONEXIONES Y ACCESORIOS INC: MANGUERAS Y EMPAQUETA DURAS	VÁLVULAS	0.00	0.00
53	COMITÉ DE ADMINISTRACIÓN DEL FONDO EDUCATIVO DEL CALLAO	TUBOS, CONEXIONES Y ACCESORIOS INC: MANGUERAS Y EMPAQUETA DURAS	TEES CON ROSCA	0.00	0.00

N°	Unidad Ejecutora Presupuestal	Grupo	Clase	Cantidad Total por Grupo/Clase	ad Total por Grupo/Clase adquiridos por la gestión
	A	B	C	D	E
54	COMITÉ DE ADMINISTRACIÓN DEL FONDO EDUCATIVO DEL CALLAO	TUBOS, CONEXIONES Y ACCESORIOS INC: MANGUERAS Y EMPAQUETA DURAS	UNIONES CON ROSCA	0.00	0.00
55	COMITÉ DE ADMINISTRACIÓN DEL FONDO EDUCATIVO DEL CALLAO	TUBOS, CONEXIONES Y ACCESORIOS INC: MANGUERAS Y EMPAQUETA DURAS	TRICODOS CON ROSCA	0.00	0.00
56	COMITÉ DE ADMINISTRACIÓN DEL FONDO EDUCATIVO DEL CALLAO	TUBOS, CONEXIONES Y ACCESORIOS INC: MANGUERAS Y EMPAQUETA DURAS	TRAMPAS PARA SOLDAR O PEGAR	0.00	0.00
57	COMITÉ DE ADMINISTRACIÓN DEL FONDO EDUCATIVO DEL CALLAO	TUBOS, CONEXIONES Y ACCESORIOS INC: MANGUERAS Y EMPAQUETA DURAS	TEES PARA SOLDAR O PEGAR	0.00	0.00
58	COMITÉ DE ADMINISTRACIÓN DEL FONDO EDUCATIVO DEL CALLAO	TUBOS, CONEXIONES Y ACCESORIOS INC: MANGUERAS Y EMPAQUETA DURAS	TAPONES (PARA TUBERÍAS Y CONEXIONES)	0.00	0.00
59	COMITÉ DE ADMINISTRACIÓN DEL FONDO EDUCATIVO DEL CALLAO	TUBOS, CONEXIONES Y ACCESORIOS INC: MANGUERAS Y EMPAQUETA DURAS	REGISTROS	0.00	0.00
60	COMITÉ DE ADMINISTRACIÓN DEL FONDO EDUCATIVO DEL CALLAO	TUBOS, CONEXIONES Y ACCESORIOS INC: MANGUERAS Y EMPAQUETA DURAS	REJILLAS	0.00	0.00
61	COMITÉ DE ADMINISTRACIÓN DEL FONDO EDUCATIVO DEL CALLAO	TUBOS, CONEXIONES Y ACCESORIOS INC:	SOMBREROS DE VENTILACIÓN	0.00	0.00

N°	Unidad Ejecutora Presupuestal	Grupo	Clase	Cantidad	ad Total
				Total por Grupo/Clase	ad Total por Grupo/Clase adquiridos por la gestión
	A	B	C	D	E
		MANGUERAS Y EMPAQUETA DURAS			
62	COMITÉ DE ADMINISTRACIÓN DEL FONDO EDUCATIVO DEL CALLAO	TUBOS, CONEXIONES Y ACCESORIOS INC: MANGUERAS Y EMPAQUETA DURAS	REDUCCIONES CAMPANA PARA SOLDAR O PEGAR	0.00	0.00
63	COMITÉ DE ADMINISTRACIÓN DEL FONDO EDUCATIVO DEL CALLAO	TUBOS, CONEXIONES Y ACCESORIOS INC: MANGUERAS Y EMPAQUETA DURAS	REDUCCIONES CAMPANA CON ROSCA	0.00	0.00
64	COMITÉ DE ADMINISTRACIÓN DEL FONDO EDUCATIVO DEL CALLAO	TUBOS, CONEXIONES Y ACCESORIOS INC: MANGUERAS Y EMPAQUETA DURAS	REDUCCIONES PARA SOLDAR O PEGAR	0.00	0.00
65	COMITÉ DE ADMINISTRACIÓN DEL FONDO EDUCATIVO DEL CALLAO	TUBOS, CONEXIONES Y ACCESORIOS INC: MANGUERAS Y EMPAQUETA DURAS	REDUCCIONES CON ROSCA	0.00	0.00
66	COMITÉ DE ADMINISTRACIÓN DEL FONDO EDUCATIVO DEL CALLAO	TUBOS, CONEXIONES Y ACCESORIOS INC: MANGUERAS Y EMPAQUETA DURAS	MANGUERAS	0.00	0.00
67	COMITÉ DE ADMINISTRACIÓN DEL FONDO EDUCATIVO DEL CALLAO	TUBOS, CONEXIONES Y ACCESORIOS INC: MANGUERAS Y EMPAQUETA DURAS	CURVAS CON ROSCA	0.00	0.00
68	COMITÉ DE ADMINISTRACIÓN DEL FONDO EDUCATIVO DEL CALLAO	TUBOS, CONEXIONES Y ACCESORIOS INC: MANGUERAS Y EMPAQUETA DURAS	CRUCES CON ROSCA	0.00	0.00
69	COMITÉ DE ADMINISTRACIÓN DEL	TUBOS,	NIPLES	0.00	0.00

N°	Unidad Ejecutora Presupuestal	Grupo	Clase	Cantidad Total por Grupo/Clase	Valor Total por Grupo/Clase adquiridos por la gestión
	A	B	C	D	E
	FONDO EDUCATIVO DEL CALLAO	CONEXIONES Y ACCESORIOS INC: MANGUERAS Y EMPAQUETA DURAS			
70	COMITÉ DE ADMINISTRACIÓN DEL FONDO EDUCATIVO DEL CALLAO	TUBOS, CONEXIONES Y ACCESORIOS INC: MANGUERAS Y EMPAQUETA DURAS	CURVAS PARA SOLDAR O PEGAR Y A PRESIÓN	0.00	0.00
71	COMITÉ DE ADMINISTRACIÓN DEL FONDO EDUCATIVO DEL CALLAO	TUBOS, CONEXIONES Y ACCESORIOS INC: MANGUERAS Y EMPAQUETA DURAS	CODOS CON ROSCA	0.00	0.00
72	COMITÉ DE ADMINISTRACIÓN DEL FONDO EDUCATIVO DEL CALLAO	TUBOS, CONEXIONES Y ACCESORIOS INC: MANGUERAS Y EMPAQUETA DURAS	EMPAQUETA DURAS Y FORMADORES DE EMPAQUETA DURAS	0.00	0.00
73	COMITÉ DE ADMINISTRACIÓN DEL FONDO EDUCATIVO DEL CALLAO	TUBOS, CONEXIONES Y ACCESORIOS INC: MANGUERAS Y EMPAQUETA DURAS	DESAGÜES, DESFOGUES, DESVÍOS	0.00	0.00
74	COMITÉ DE ADMINISTRACIÓN DEL FONDO EDUCATIVO DEL CALLAO	TUBOS, CONEXIONES Y ACCESORIOS INC: MANGUERAS Y EMPAQUETA DURAS	CRUCES PARA SOLDAR O PEGAR	0.00	0.00
75	COMITÉ DE ADMINISTRACIÓN DEL FONDO EDUCATIVO DEL CALLAO	TUBOS, CONEXIONES Y ACCESORIOS INC: MANGUERAS Y EMPAQUETA DURAS	CODOS PARA SOLDAR O PEGAR	0.00	0.00
76	COMITÉ DE ADMINISTRACIÓN DEL FONDO EDUCATIVO DEL CALLAO	TUBOS, CONEXIONES Y ACCESORIOS INC: MANGUERAS	CABEZAS, CANASTILLAS Y CANOPLAS	0.00	0.00

N°	Unidad Ejecutora Presupuestal	Grupo	Clase	Cant	ad Total
				Total por Grupo/Clase	ad Total por Grupo/Clase adquiridos por la gestión
	A	B	C	D	E
		Y EMPAQUETA DURAS			
77	COMITÉ DE ADMINISTRACIÓN DEL FONDO EDUCATIVO DEL CALLAO	TUBOS, CONEXIONES Y ACCESORIOS INC: MANGUERAS Y EMPAQUETA DURAS	BRIDAS	0.00	0.00
78	COMITÉ DE ADMINISTRACIÓN DEL FONDO EDUCATIVO DEL CALLAO	TUBOS, CONEXIONES Y ACCESORIOS INC: MANGUERAS Y EMPAQUETA DURAS	BUSHING (BUJES) PARA SOLDAR O PEGAR	0.00	0.00
79	COMITÉ DE ADMINISTRACIÓN DEL FONDO EDUCATIVO DEL CALLAO	TUBOS, CONEXIONES Y ACCESORIOS INC: MANGUERAS Y EMPAQUETA DURAS	BUSHING (BUJES) CON ROSCA	0.00	0.00
80	COMITÉ DE ADMINISTRACIÓN DEL FONDO EDUCATIVO DEL CALLAO	TUBOS, CONEXIONES Y ACCESORIOS INC: MANGUERAS Y EMPAQUETA DURAS	ACOPLAMIE NTOS PARA SOLDAR O PEGAR	0.00	0.00
81	COMITÉ DE ADMINISTRACIÓN DEL FONDO EDUCATIVO DEL CALLAO	TUBOS, CONEXIONES Y ACCESORIOS INC: MANGUERAS Y EMPAQUETA DURAS	ACOPLAMIE NTOS CON ROSCA	0.00	0.00
82	COMITÉ DE ADMINISTRACIÓN DEL FONDO EDUCATIVO DEL CALLAO	TUBOS, CONEXIONES Y ACCESORIOS INC: MANGUERAS Y EMPAQUETA DURAS	ADAPTADOR ES PARA SOLDAR O PEGAR	0.00	0.00
83	COMITÉ DE ADMINISTRACIÓN DEL FONDO EDUCATIVO DEL CALLAO	TUBOS, CONEXIONES Y ACCESORIOS INC: MANGUERAS Y EMPAQUETA DURAS	ADAPTADOR ES CON ROSCA	0.00	0.00
84	COMITÉ DE ADMINISTRACIÓN DEL FONDO EDUCATIVO DEL CALLAO	TRANSPORTE TERRESTRE:	TRENES Y SIMILARES:	0.00	0.00

N°	Unidad Ejecutora Presupuestal	Grupo	Clase	Cantidad	Valor Total
				Total por Grupo/Clase	Total por Grupo/Clase adquiridos por la gestión
	A	B	C	D	E
		REPUESTOS Y ACCESORIOS	REPUESTOS Y ACCESORIOS		
85	COMITÉ DE ADMINISTRACIÓN DEL FONDO EDUCATIVO DEL CALLAO	TRANSPORTE TERRESTRE: REPUESTOS Y ACCESORIOS	VEHÍCULOS PARA TRANSPORTE PESADO: REPUESTOS, ACCESORIOS Y MATERIALES	0.00	0.00
86	COMITÉ DE ADMINISTRACIÓN DEL FONDO EDUCATIVO DEL CALLAO	TRANSPORTE TERRESTRE: REPUESTOS Y ACCESORIOS	MOTOCICLETAS Y AFINES: REPUESTOS Y ACCESORIOS	0.00	0.00
87	COMITÉ DE ADMINISTRACIÓN DEL FONDO EDUCATIVO DEL CALLAO	TRANSPORTE TERRESTRE: REPUESTOS Y ACCESORIOS	LLANTAS: MATERIALES PARA REENCAUCHE Y BALANCEO	0.00	0.00
88	COMITÉ DE ADMINISTRACIÓN DEL FONDO EDUCATIVO DEL CALLAO	TRANSPORTE TERRESTRE: REPUESTOS Y ACCESORIOS	AUTOPARTES PARA VEHÍCULOS	0.00	0.00
89	COMITÉ DE ADMINISTRACIÓN DEL FONDO EDUCATIVO DEL CALLAO	TRANSPORTE TERRESTRE: REPUESTOS Y ACCESORIOS	AUTOMÓVILES Y CAMIONETAS: REPUESTOS, ACCESORIOS Y MATERIALES	0.00	0.00
90	COMITÉ DE ADMINISTRACIÓN DEL FONDO EDUCATIVO DEL CALLAO	TRANSPORTE ACUÁTICO Y AÉREO: REPUESTOS Y ACCESORIOS	SISTEMAS Y PREMONTAJES DE EMBARCACIONES MARÍTIMAS	0.00	0.00
91	COMITÉ DE ADMINISTRACIÓN DEL FONDO EDUCATIVO DEL CALLAO	TRANSPORTE ACUÁTICO Y AÉREO: REPUESTOS Y ACCESORIOS	TRANSPORTE ACUÁTICO: REPUESTOS Y ACCESORIOS	0.00	0.00
92	COMITÉ DE ADMINISTRACIÓN DEL FONDO EDUCATIVO DEL CALLAO	TRANSPORTE ACUÁTICO Y AÉREO: REPUESTOS Y ACCESORIOS	TRANSPORTE AÉREO: REPUESTOS Y ACCESORIOS	0.00	0.00
93	COMITÉ DE ADMINISTRACIÓN DEL FONDO EDUCATIVO DEL CALLAO	TRANSMISIÓN Y RODAMIENTO: REPUESTOS, ARTÍCULOS Y ACCESORIOS	TRANSMISIONES Y RODAMIENTOS: MATERIALES Y OTROS PRODUCTOS RELACIONADOS	0.00	0.00
94	COMITÉ DE ADMINISTRACIÓN DEL FONDO EDUCATIVO DEL CALLAO	TRANSMISIÓN Y	RODAMIENTOS Y	0.00	0.00

N°	Unidad Ejecutora Presupuestal	Grupo	Clase	Cantidad Total por Grupo/Clase	Valor Total por Grupo/Clase adquiridos por la gestión
	A	B	C	D	E
		RODAMIENTO : REPUESTOS, ARTÍCULOS Y ACCESORIOS	SIMILARES		
95	COMITÉ DE ADMINISTRACIÓN DEL FONDO EDUCATIVO DEL CALLAO	TRANSMISIÓN Y RODAMIENTO : REPUESTOS, ARTÍCULOS Y ACCESORIOS	REDUCTORES Y VARIADORES DE VELOCIDAD Y REPUESTOS	0.00	0.00
96	COMITÉ DE ADMINISTRACIÓN DEL FONDO EDUCATIVO DEL CALLAO	TRANSMISIÓN Y RODAMIENTO : REPUESTOS, ARTÍCULOS Y ACCESORIOS	CORREAS DE TRANSMISIÓN Y ACCESORIOS	0.00	0.00
97	COMITÉ DE ADMINISTRACIÓN DEL FONDO EDUCATIVO DEL CALLAO	TRANSMISIÓN Y RODAMIENTO : REPUESTOS, ARTÍCULOS Y ACCESORIOS	CADENAS PARA RODAMIENTO Y ACCESORIOS	0.00	0.00
98	COMITÉ DE ADMINISTRACIÓN DEL FONDO EDUCATIVO DEL CALLAO	TRANSMISIÓN Y RODAMIENTO : REPUESTOS, ARTÍCULOS Y ACCESORIOS	CABLES Y ACCESORIOS PARA TRANSMISIÓN Y RODAMIENTO	0.00	0.00
99	COMITÉ DE ADMINISTRACIÓN DEL FONDO EDUCATIVO DEL CALLAO	VESTUARIO, ZAPATERÍA Y ACCESORIOS, TALABARTERÍA Y MATERIALES TEXTILES	ACCESORIOS DE COSTURA Y TEJIDO	0.00	0.00
100	COMITÉ DE ADMINISTRACIÓN DEL FONDO EDUCATIVO DEL CALLAO	VESTUARIO, ZAPATERÍA Y ACCESORIOS, TALABARTERÍA Y MATERIALES TEXTILES	VESTUARIOS	0.00	0.00
101	COMITÉ DE ADMINISTRACIÓN DEL FONDO EDUCATIVO DEL CALLAO	VESTUARIO, ZAPATERÍA Y ACCESORIOS, TALABARTERÍA Y MATERIALES TEXTILES	TELAS Y MATERIAL TEXTIL	0.00	0.00
102	COMITÉ DE ADMINISTRACIÓN DEL FONDO EDUCATIVO DEL CALLAO	VESTUARIO, ZAPATERÍA Y ACCESORIOS, TALABARTERÍA Y MATERIALES TEXTILES	HILOS Y LANAS	0.00	0.00
103	COMITÉ DE ADMINISTRACIÓN DEL FONDO EDUCATIVO DEL CALLAO	VESTUARIO, ZAPATERÍA Y	GORROS, SOMBRERO	0.00	0.00

N°	Unidad Ejecutora Presupuestal	Grupo	Clase	Cantidad Total por Grupo/Clase	Costo Total por Grupo/Clase adquiridos por la gestión
	A	B	C	D	E
		ACCESORIOS , TALABARTERÍA Y MATERIALES TEXTILES	S Y SIMILARES		
104	COMITÉ DE ADMINISTRACIÓN DEL FONDO EDUCATIVO DEL CALLAO	VESTUARIO, ZAPATERÍA Y ACCESORIOS , TALABARTERÍA Y MATERIALES TEXTILES	MATERIALES DE ZAPATERÍA Y TALABARTE RÍA	0.00	0.00
105	COMITÉ DE ADMINISTRACIÓN DEL FONDO EDUCATIVO DEL CALLAO	VESTUARIO, ZAPATERÍA Y ACCESORIOS , TALABARTERÍA Y MATERIALES TEXTILES	MALETAS, MALETINES, ESTUCHES Y AFINES	0.00	0.00
106	COMITÉ DE ADMINISTRACIÓN DEL FONDO EDUCATIVO DEL CALLAO	VESTUARIO, ZAPATERÍA Y ACCESORIOS , TALABARTERÍA Y MATERIALES TEXTILES	CALZADOS (EXCEPTO LOS DESCARTABLES)	0.00	0.00
107	COMITÉ DE ADMINISTRACIÓN DEL FONDO EDUCATIVO DEL CALLAO	VESTUARIO, ZAPATERÍA Y ACCESORIOS , TALABARTERÍA Y MATERIALES TEXTILES	CARTERAS, CORREAS Y AFINES	0.00	0.00
108	COMITÉ DE ADMINISTRACIÓN DEL FONDO EDUCATIVO DEL CALLAO	TALLERES : REPUESTOS Y ACCESORIOS	REPUESTOS Y ACCESORIOS PARA OTROS MAQ. Y EQ. DE TALLERES	0.00	0.00
109	COMITÉ DE ADMINISTRACIÓN DEL FONDO EDUCATIVO DEL CALLAO	TALLERES : REPUESTOS Y ACCESORIOS	TALLER DE METAL MECÁNICA : RPTOS Y ACCESORIOS E IMPLEMENTOS	0.00	0.00
110	COMITÉ DE ADMINISTRACIÓN DEL FONDO EDUCATIVO DEL CALLAO	TALLERES : REPUESTOS Y ACCESORIOS	TALLER DE COSTURA : REPUESTOS PARA MÁQUINA Y EQUIPOS	0.00	0.00
111	COMITÉ DE ADMINISTRACIÓN DEL FONDO EDUCATIVO DEL CALLAO	TALLERES : REPUESTOS Y ACCESORIOS	COMPRESORAS DE AIRE USO EN TALLERES : REPTOS Y ACCESORIOS	0.00	0.00
112	COMITÉ DE ADMINISTRACIÓN DEL	TALLERES :	CARPINTERÍA	0.00	0.00

N°	Unidad Ejecutora Presupuestal	Grupo	Clase	Cantidad Total por Grupo/Clase	Valor Total por Grupo/Clase adquiridos por la gestión
	A	B	C	D	E
	FONDO EDUCATIVO DEL CALLAO	REPUESTOS Y ACCESORIOS	A: REPUESTOS PARA EQ. Y MÁQUINAS		
113	COMITÉ DE ADMINISTRACIÓN DEL FONDO EDUCATIVO DEL CALLAO	SÍMBOLOS, DISTINTIVOS Y CONDECORACIONES	SÍMBOLOS	0.00	0.00
114	COMITÉ DE ADMINISTRACIÓN DEL FONDO EDUCATIVO DEL CALLAO	SÍMBOLOS, DISTINTIVOS Y CONDECORACIONES	DISTINTIVOS	0.00	0.00
115	COMITÉ DE ADMINISTRACIÓN DEL FONDO EDUCATIVO DEL CALLAO	SÍMBOLOS, DISTINTIVOS Y CONDECORACIONES	CONDECORACIONES	0.00	0.00
116	COMITÉ DE ADMINISTRACIÓN DEL FONDO EDUCATIVO DEL CALLAO	ANIMALES, VETERINARIA, GANADERIA, PESCA Y PISCICULTURA	MATERIAL PARA PESCA Y PISCICULTURA	0.00	0.00
117	COMITÉ DE ADMINISTRACIÓN DEL FONDO EDUCATIVO DEL CALLAO	ANIMALES, VETERINARIA, GANADERIA, PESCA Y PISCICULTURA	INSTRUMENTOS Y ACCESORIOS PARA PESCA, PISCICULTURA Y RELACIONADOS	0.00	0.00
118	COMITÉ DE ADMINISTRACIÓN DEL FONDO EDUCATIVO DEL CALLAO	ANIMALES, VETERINARIA, GANADERIA, PESCA Y PISCICULTURA	SEMOVIENTES : MATERIALES, REPUESTOS Y ACCESORIOS	0.00	0.00
119	COMITÉ DE ADMINISTRACIÓN DEL FONDO EDUCATIVO DEL CALLAO	SEGURIDAD: REPUESTOS, ACCESORIOS Y PROTECTORES	REPUESTOS Y ACCESORIOS PARA SEÑALIZADORES DE SEGURIDAD	0.00	0.00
120	COMITÉ DE ADMINISTRACIÓN DEL FONDO EDUCATIVO DEL CALLAO	SEGURIDAD: REPUESTOS, ACCESORIOS Y PROTECTORES	MATERIALES, ACCESORIOS Y SUMINISTROS FORENSES	0.00	0.00
121	COMITÉ DE ADMINISTRACIÓN DEL FONDO EDUCATIVO DEL CALLAO	SEGURIDAD: REPUESTOS, ACCESORIOS Y PROTECTORES	MATERIALES Y ACCESORIOS DE SEGURIDAD INDUSTRIAL	0.00	0.00
122	COMITÉ DE ADMINISTRACIÓN DEL FONDO EDUCATIVO DEL CALLAO	SEGURIDAD: REPUESTOS, ACCESORIOS Y PROTECTORES	IMPLEMENTOS Y MATERIALES UTILIZADOS EN LA SEGURIDAD	0.00	0.00

N°	Unidad Ejecutora Presupuestal	Grupo	Clase	Cantidad Total por Grupo/Clase	Valor Total por Grupo/Clase adquiridos por la gestión
	A	B	C	D	E
123	COMITÉ DE ADMINISTRACIÓN DEL FONDO EDUCATIVO DEL CALLAO	SEGURIDAD: REPUESTOS, ACCESORIOS Y PROTECTORES	INDUMENTARIA Y PROTECTORES PARA PERSONAS	0.00	0.00
124	COMITÉ DE ADMINISTRACIÓN DEL FONDO EDUCATIVO DEL CALLAO	SEGURIDAD: REPUESTOS, ACCESORIOS Y PROTECTORES	RPTOS. Y ACCESORIOS PARA EXTINGUIDORES Y EQ. CONTRA INCENDIO	0.00	0.00
125	COMITÉ DE ADMINISTRACIÓN DEL FONDO EDUCATIVO DEL CALLAO	SEGURIDAD: REPUESTOS, ACCESORIOS Y PROTECTORES	RPTOS. Y ACC. PARA EQ. DE ALARMA Y PROTECCIONES Y BIENES	0.00	0.00
126	COMITÉ DE ADMINISTRACIÓN DEL FONDO EDUCATIVO DEL CALLAO	SEGURIDAD: REPUESTOS, ACCESORIOS Y PROTECTORES	SEÑALIZADORES DE SEGURIDAD	0.00	0.00
127	COMITÉ DE ADMINISTRACIÓN DEL FONDO EDUCATIVO DEL CALLAO	EQUIPO DE CAMPAÑA, ROPA DE CAMA, COLCHONES, FUNDAS Y SIMILARES	ROPAS DE CAMA	0.00	0.00
128	COMITÉ DE ADMINISTRACIÓN DEL FONDO EDUCATIVO DEL CALLAO	EQUIPO DE CAMPAÑA, ROPA DE CAMA, COLCHONES, FUNDAS Y SIMILARES	EQUIPOS DE CAMPAÑA	0.00	0.00
129	COMITÉ DE ADMINISTRACIÓN DEL FONDO EDUCATIVO DEL CALLAO	EQUIPO DE CAMPAÑA, ROPA DE CAMA, COLCHONES, FUNDAS Y SIMILARES	COLCHONES, ALMOHADAS Y SIMILARES	0.00	0.00
130	COMITÉ DE ADMINISTRACIÓN DEL FONDO EDUCATIVO DEL CALLAO	EQUIPO DE CAMPAÑA, ROPA DE CAMA, COLCHONES, FUNDAS Y SIMILARES	TOLDOS, FUNDAS Y SIMILARES	0.00	0.00
131	COMITÉ DE ADMINISTRACIÓN DEL FONDO EDUCATIVO DEL CALLAO	RELOJERÍA, JOYERÍA Y GEMAS (INC. REPUESTOS Y ACCESORIOS)	RELOJERÍA: HERRAMIENTAS	0.00	0.00
132	COMITÉ DE ADMINISTRACIÓN DEL FONDO EDUCATIVO DEL CALLAO	RELOJERÍA, JOYERÍA Y GEMAS (INC. REPUESTOS Y ACCESORIOS)	RELOJERÍA: REPUESTOS, ACCESORIOS Y MATERIALES	0.00	0.00

N°	Unidad Ejecutora Presupuestal	Grupo	Clase	Cantidad Total por Grupo/Clase	Valor Total por Grupo/Clase adquiridos por la gestión
	A	B	C	D	E
133	COMITÉ DE ADMINISTRACIÓN DEL FONDO EDUCATIVO DEL CALLAO	RELOJERÍA, JOYERÍA Y GEMAS (INC. REPUESTOS Y ACCESORIOS)	RELOJES DE USO PERSONAL	0.00	0.00
134	COMITÉ DE ADMINISTRACIÓN DEL FONDO EDUCATIVO DEL CALLAO	RELOJERÍA, JOYERÍA Y GEMAS (INC. REPUESTOS Y ACCESORIOS)	BISUTERÍA	0.00	0.00
135	COMITÉ DE ADMINISTRACIÓN DEL FONDO EDUCATIVO DEL CALLAO	RELOJERÍA, JOYERÍA Y GEMAS (INC. REPUESTOS Y ACCESORIOS)	JOYERÍA FINA	0.00	0.00
136	COMITÉ DE ADMINISTRACIÓN DEL FONDO EDUCATIVO DEL CALLAO	PROCES. AUTOM. DE DATOS : RPTOS, ACCESORIOS Y MATERIALES	PROCESAMIENTO AUTOMÁTICO DE DATOS: REPUESTOS Y ACCESORIOS	0.00	0.00
137	COMITÉ DE ADMINISTRACIÓN DEL FONDO EDUCATIVO DEL CALLAO	PROCES. AUTOM. DE DATOS : RPTOS, ACCESORIOS Y MATERIALES	PROCESAMIENTO AUTOMÁTICO DE DATOS: MATERIALES	0.00	0.00
138	COMITÉ DE ADMINISTRACIÓN DEL FONDO EDUCATIVO DEL CALLAO	PRECIS, MEDIC, REG Y CONTROL: REPUESTOS Y ACCESORIOS	REPUESTOS Y ACCESORIOS PARA EQUIPOS E INSTRUMENTOS DE MEDICIÓN	0.00	0.00
139	COMITÉ DE ADMINISTRACIÓN DEL FONDO EDUCATIVO DEL CALLAO	PRECIS, MEDIC, REG Y CONTROL: REPUESTOS Y ACCESORIOS	REPUESTOS Y ACCESORIOS PARA BALANZAS	0.00	0.00
140	COMITÉ DE ADMINISTRACIÓN DEL FONDO EDUCATIVO DEL CALLAO	PINTURAS, BARNIZ, PEGAMENTOS Y OTROS REVESTIMIENTOS: PRODUCTOS Y ACCESORIOS	REPUESTOS PARA APLICADORES DE PINTURAS, LACAS Y BARNICES Y AFINES	0.00	0.00
141	COMITÉ DE ADMINISTRACIÓN DEL FONDO EDUCATIVO DEL CALLAO	PINTURAS, BARNIZ, PEGAMENTOS Y OTROS REVESTIMIENTOS:	IMPLEMENTOS PARA APLICACIÓN DE PINTURAS, LACAS,	0.00	0.00

N°	Unidad Ejecutora Presupuestal	Grupo	Clase	Cant	ad Total
				Total por Grupo/Clase	por Grupo/Clase adquiridos por la gestión
A		B	C	D	E
		PRODUCTOS Y ACCESORIOS	BARNICES Y AFINES		
142	COMITÉ DE ADMINISTRACIÓN DEL FONDO EDUCATIVO DEL CALLAO	PINTURAS, BARNIZ, PEGAMENTOS Y OTROS REVESTIMIENTOS: PRODUCTOS Y ACCESORIOS	PEGAMENTOS	0.00	0.00
143	COMITÉ DE ADMINISTRACIÓN DEL FONDO EDUCATIVO DEL CALLAO	PINTURAS, BARNIZ, PEGAMENTOS Y OTROS REVESTIMIENTOS: PRODUCTOS Y ACCESORIOS	PINTURAS, LACAS, BARNICES Y PRODUCTOS AFINES	0.00	0.00
144	COMITÉ DE ADMINISTRACIÓN DEL FONDO EDUCATIVO DEL CALLAO	PAPELERÍA EN GENERAL Y TILES, MATERIALES DE OFICINA	SUJETADORES PARA PAPEL Y AFINES	0.00	0.00
145	COMITÉ DE ADMINISTRACIÓN DEL FONDO EDUCATIVO DEL CALLAO	PAPELERÍA EN GENERAL Y TILES, MATERIALES DE OFICINA	CARTONES Y CARTULINAS	0.00	0.00
146	COMITÉ DE ADMINISTRACIÓN DEL FONDO EDUCATIVO DEL CALLAO	PAPELERÍA EN GENERAL Y TILES, MATERIALES DE OFICINA	PAPELES Y SIMILARES DIVERSOS Y PROCESADOS	0.00	0.00
147	COMITÉ DE ADMINISTRACIÓN DEL FONDO EDUCATIVO DEL CALLAO	PAPELERÍA EN GENERAL Y TILES, MATERIALES DE OFICINA	MEDIOS PARA ESCRIBIR, NUMERAR, SELLAR Y AFINES	0.00	0.00
148	COMITÉ DE ADMINISTRACIÓN DEL FONDO EDUCATIVO DEL CALLAO	PAPELERÍA EN GENERAL Y TILES, MATERIALES DE OFICINA	IMPLEMENTOS PARA ESCRITORIO EN GENERAL	0.00	0.00
149	COMITÉ DE ADMINISTRACIÓN DEL FONDO EDUCATIVO DEL CALLAO	PAPELERÍA EN GENERAL Y TILES, MATERIALES DE OFICINA	COPIADORAS: MATERIALES E INSUMOS	0.00	0.00
150	COMITÉ DE ADMINISTRACIÓN DEL FONDO EDUCATIVO DEL CALLAO	PAPELERÍA EN GENERAL Y TILES, MATERIALES DE OFICINA	CINTAS PARA MÁQUINA DE ESCRIBIR Y MÁQUINAS CALCULADORAS	0.00	0.00
151	COMITÉ DE ADMINISTRACIÓN DEL FONDO EDUCATIVO DEL CALLAO	PAPELERÍA EN GENERAL Y TILES, MATERIALES DE OFICINA	BORRADORES Y CORRECTORES	0.00	0.00
152	COMITÉ DE ADMINISTRACIÓN DEL FONDO EDUCATIVO DEL CALLAO	PAPELERÍA EN GENERAL Y TILES,	ARCHIVADORES, PROTECTOR	0.00	0.00

N°	Unidad Ejecutora Presupuestal	Grupo	Clase	Cantidades por Grupo/Clase	
				Total por Grupo/Clase	Total por Grupo/Clase adquiridos por la gestión
	A	B	C	D	E
		MATERIALES DE OFICINA	ES Y PORTADOCUMENTOS		
153	COMITÉ DE ADMINISTRACIÓN DEL FONDO EDUCATIVO DEL CALLAO	PAPELERÍA EN GENERAL Y TILES, MATERIALES DE OFICINA	ADHESIVOS: CINTAS, INDICADORES, REFUERZOS	0.00	0.00
154	COMITÉ DE ADMINISTRACIÓN DEL FONDO EDUCATIVO DEL CALLAO	OFICINA EQUIPO Y MAQUINARIAS : REPUESTOS, ACCESORIOS Y SUMINISTROS	REPUESTOS Y ACCESORIOS PARA MÁQUINAS DE ESCRIBIR Y AFINES	0.00	0.00
155	COMITÉ DE ADMINISTRACIÓN DEL FONDO EDUCATIVO DEL CALLAO	OFICINA EQUIPO Y MAQUINARIAS : REPUESTOS, ACCESORIOS Y SUMINISTROS	RPTOS. Y ACCESORIOS PARA CALCULADORAS, SUMADORAS Y AFINES	0.00	0.00
156	COMITÉ DE ADMINISTRACIÓN DEL FONDO EDUCATIVO DEL CALLAO	OFICINA EQUIPO Y MAQUINARIAS : REPUESTOS, ACCESORIOS Y SUMINISTROS	RPTOS, ACCESORIOS Y SUMINISTROS PARA EQ, MAQ. Y MOB. DE OFICINA	0.00	0.00
157	COMITÉ DE ADMINISTRACIÓN DEL FONDO EDUCATIVO DEL CALLAO	OFICINA EQUIPO Y MAQUINARIAS : REPUESTOS, ACCESORIOS Y SUMINISTROS	REPUESTOS Y ACCESORIOS PARA COPIADORAS Y AFINES	0.00	0.00
158	COMITÉ DE ADMINISTRACIÓN DEL FONDO EDUCATIVO DEL CALLAO	MÚSICA: ACCESORIOS Y REPUESTOS	MÚSICA : MATERIALES E IMPLEMENTOS RELACIONADOS	0.00	0.00
159	COMITÉ DE ADMINISTRACIÓN DEL FONDO EDUCATIVO DEL CALLAO	MÚSICA: ACCESORIOS Y REPUESTOS	MÚSICA : REPUESTOS	0.00	0.00
160	COMITÉ DE ADMINISTRACIÓN DEL FONDO EDUCATIVO DEL CALLAO	MÚSICA: ACCESORIOS Y REPUESTOS	MÚSICA : ACCESORIOS	0.00	0.00
161	COMITÉ DE ADMINISTRACIÓN DEL FONDO EDUCATIVO DEL CALLAO	MOTORES Y BOMBAS : REPUESTOS Y ACCESORIOS	BOMBAS : RPTOS. Y ACCESORIOS	0.00	0.00
162	COMITÉ DE ADMINISTRACIÓN DEL FONDO EDUCATIVO DEL CALLAO	MOTORES Y BOMBAS : REPUESTOS	MOTORES : RPTOS. Y ACCESORIO	0.00	0.00

N°	Unidad Ejecutora Presupuestal	Grupo	Clase	Cantidad Total por Grupo/Clase	Valor Total por Grupo/Clase adquiridos por la gestión
	A	B	C	D	E
		Y ACCESORIOS	S		
163	COMITÉ DE ADMINISTRACIÓN DEL FONDO EDUCATIVO DEL CALLAO	ENSERES Y ACCESORIOS : INCLUYE AULAS Y TALLERES	ENSERES Y ACCESORIOS DE LOZA, CERÁMICA Y SIMILARES	0.00	0.00
164	COMITÉ DE ADMINISTRACIÓN DEL FONDO EDUCATIVO DEL CALLAO	ENSERES Y ACCESORIOS : INCLUYE AULAS Y TALLERES	ENSERES Y ACCESORIOS DE METAL	0.00	0.00
165	COMITÉ DE ADMINISTRACIÓN DEL FONDO EDUCATIVO DEL CALLAO	ENSERES Y ACCESORIOS : INCLUYE AULAS Y TALLERES	ENSERES Y ACCESORIOS DE MADERA	0.00	0.00
166	COMITÉ DE ADMINISTRACIÓN DEL FONDO EDUCATIVO DEL CALLAO	ENSERES Y ACCESORIOS : INCLUYE AULAS Y TALLERES	ENSERES Y ACCESORIOS DE MATERIAL SINTÉTICO	0.00	0.00
167	COMITÉ DE ADMINISTRACIÓN DEL FONDO EDUCATIVO DEL CALLAO	ENSERES Y ACCESORIOS : INCLUYE AULAS Y TALLERES	DECORACIÓN: ARTÍCULOS E IMPLEMENTOS	0.00	0.00
168	COMITÉ DE ADMINISTRACIÓN DEL FONDO EDUCATIVO DEL CALLAO	METEOROLOGÍA: INSTRUMENTOS, MATERIALES, REPUESTOS Y ACCESORIOS	ACCESORIOS DE METEOROLOGÍA Y ESTUDIOS SIMILARES	0.00	0.00
169	COMITÉ DE ADMINISTRACIÓN DEL FONDO EDUCATIVO DEL CALLAO	PRODUCTOS FARMACÉUTICOS	HORMONAS DEL LÓBULO ANTERIOR DE LA HIPÓFISIS Y SUS ANÁLOGOS	0.00	0.00
170	COMITÉ DE ADMINISTRACIÓN DEL FONDO EDUCATIVO DEL CALLAO	PRODUCTOS FARMACÉUTICOS	MEDICAMENTOS PARA EL SISTEMA NERVIOSO CENTRAL: ESTIMULANTES/ANORÉXICOS	0.00	0.00
171	COMITÉ DE ADMINISTRACIÓN DEL FONDO EDUCATIVO DEL CALLAO	PRODUCTOS FARMACÉUTICOS	HORMONAS Y ANTAGONISTAS HORMONALES: HORMONAS DEL CRECIMIENTO Y SUS INHIBIDORES	0.00	0.00
172	COMITÉ DE ADMINISTRACIÓN DEL FONDO EDUCATIVO DEL CALLAO	PRODUCTOS FARMACÉUTICOS	SOLUCIONES PARA NUTRICIÓN	0.00	0.00
173	COMITÉ DE ADMINISTRACIÓN DEL	PRODUCTOS	HORMONAS	0.00	0.00

N°	Unidad Ejecutora Presupuestal	Grupo	Clase	Cantidad Total por Grupo/Clase	Valor Total por Grupo/Clase adquiridos por la gestión
	A	B	C	D	E
	FONDO EDUCATIVO DEL CALLAO	FARMACÉUTICOS	Y ANTAGONISTAS HORMONALES: HORMONAS DE LA PITUITARIA POSTERIOR		
174	COMITÉ DE ADMINISTRACIÓN DEL FONDO EDUCATIVO DEL CALLAO	PRODUCTOS FARMACÉUTICOS	HORMONAS Y ANTAGONISTAS HORMONALES: MEDICAMENTOS TIROIDEAS Y ANTITIROIDIAS	0.00	0.00
175	COMITÉ DE ADMINISTRACIÓN DEL FONDO EDUCATIVO DEL CALLAO	PRODUCTOS FARMACÉUTICOS	MEDICAMENTOS ANTIINFECCIOSOS: CARBAPENEM INCLUIDAS LAS TIENAMICINAS	0.00	0.00
176	COMITÉ DE ADMINISTRACIÓN DEL FONDO EDUCATIVO DEL CALLAO	PRODUCTOS FARMACÉUTICOS	HORMONAS Y ANTIHORMONAS: CORTICOSTEROIDES	0.00	0.00
177	COMITÉ DE ADMINISTRACIÓN DEL FONDO EDUCATIVO DEL CALLAO	PRODUCTOS FARMACÉUTICOS	MEDICAMENTOS PARA EL SISTEMA NERVIOSO AUTÓNOMO: AGENTES BLOQUEADORES NEUROMUSCULARES	0.00	0.00
178	COMITÉ DE ADMINISTRACIÓN DEL FONDO EDUCATIVO DEL CALLAO	PRODUCTOS FARMACÉUTICOS	ANALGÉSICOS NARCÓTICOS Y ANTAGONISTAS NARCÓTICOS	0.00	0.00
179	COMITÉ DE ADMINISTRACIÓN DEL FONDO EDUCATIVO DEL CALLAO	PRODUCTOS FARMACÉUTICOS	MODIFICADORES DEL METABOLISMO DEL CALCIO	0.00	0.00
180	COMITÉ DE ADMINISTRACIÓN DEL FONDO EDUCATIVO DEL CALLAO	PRODUCTOS FARMACÉUTICOS	MEDICAMENTOS PARA EL SISTEMA NERVIOSO AUTÓNOMO: INHIBIDORES DE LA COLINESTERASA	0.00	0.00

N°	Unidad Ejecutora Presupuestal	Grupo	Clase	Cantidad Total por Grupo/Clase	Valor Total por Grupo/Clase adquiridos por la gestión
	A	B	C	D	E
181	COMITÉ DE ADMINISTRACIÓN DEL FONDO EDUCATIVO DEL CALLAO	PRODUCTOS FARMACÉUTICOS	MEDICAMENTOS VARIOS	0.00	0.00
182	COMITÉ DE ADMINISTRACIÓN DEL FONDO EDUCATIVO DEL CALLAO	PRODUCTOS FARMACÉUTICOS	MEDICAMENTOS ASOCIADOS ANTIPARASITARIOS	0.00	0.00
183	COMITÉ DE ADMINISTRACIÓN DEL FONDO EDUCATIVO DEL CALLAO	PRODUCTOS FARMACÉUTICOS	AGENTES ASOCIADOS QUE ACTÚAN SOBRE EL SISTEMA NERVIOSO	0.00	0.00
184	COMITÉ DE ADMINISTRACIÓN DEL FONDO EDUCATIVO DEL CALLAO	PRODUCTOS FARMACÉUTICOS	AGENTES QUE ACTÚAN SOBRE EL MÚSCULO ESQUELÉTICO	0.00	0.00
185	COMITÉ DE ADMINISTRACIÓN DEL FONDO EDUCATIVO DEL CALLAO	PRODUCTOS FARMACÉUTICOS	MEDICAMENTOS ASOCIADOS QUE ACTÚAN SOBRE LA SANGRE Y AGENTES FORMADORES DE SANGRE	0.00	0.00
186	COMITÉ DE ADMINISTRACIÓN DEL FONDO EDUCATIVO DEL CALLAO	PRODUCTOS FARMACÉUTICOS	MEDICAMENTOS QUE ACTÚAN SOBRE EL SISTEMA GENITOURINARIO Y HORMONAS SEXUALES ASOCIADAS	0.00	0.00
187	COMITÉ DE ADMINISTRACIÓN DEL FONDO EDUCATIVO DEL CALLAO	PRODUCTOS FARMACÉUTICOS	MEDICAMENTOS ASOCIADOS QUE ACTÚAN SOBRE EL SISTEMA CARDIOVASCULAR	0.00	0.00
188	COMITÉ DE ADMINISTRACIÓN DEL FONDO EDUCATIVO DEL CALLAO	PRODUCTOS FARMACÉUTICOS	MEDICAMENTOS ASOCIADOS QUE ACTÚAN SOBRE EL TRACTO ALIMENTARIO Y METABOLISMO	0.00	0.00
189	COMITÉ DE ADMINISTRACIÓN DEL FONDO EDUCATIVO DEL CALLAO	PRODUCTOS FARMACÉUTICOS	MEDICAMENTOS ASOCIADOS QUE ACTÚAN	0.00	0.00

N°	Unidad Ejecutora Presupuestal	Grupo	Clase	Cantidad Total por Grupo/Clase	ad Total por Grupo/Clase adquiridos por la gestión
	A	B	C	D	E
			SOBRE EL DOLOR, INFLAMACIÓN, INFECCIÓN, VÍA SISTÉMICA		
190	COMITÉ DE ADMINISTRACIÓN DEL FONDO EDUCATIVO DEL CALLAO	PRODUCTOS FARMACÉUTICOS	MEDICAMENTOS ASOCIADOS QUE ACTÚAN SOBRE ÓRGANOS SENSORIALES	0.00	0.00
191	COMITÉ DE ADMINISTRACIÓN DEL FONDO EDUCATIVO DEL CALLAO	PRODUCTOS FARMACÉUTICOS	MEDICAMENTOS ASOCIADOS DERMATOLÓGICOS	0.00	0.00
192	COMITÉ DE ADMINISTRACIÓN DEL FONDO EDUCATIVO DEL CALLAO	PRODUCTOS FARMACÉUTICOS	MEDICAMENTOS ASOCIADOS QUE ACTÚAN SOBRE EL SISTEMA RESPIRATORIO	0.00	0.00
193	COMITÉ DE ADMINISTRACIÓN DEL FONDO EDUCATIVO DEL CALLAO	PRODUCTOS FARMACÉUTICOS	VITAMINAS Y MINERALES EN GENERAL	0.00	0.00
194	COMITÉ DE ADMINISTRACIÓN DEL FONDO EDUCATIVO DEL CALLAO	PRODUCTOS FARMACÉUTICOS	AGENTES QUE AFECTAN EL AGUA Y LOS ELECTROL.: SOL. CORRECT DE TRAST.HÍDRICOS, ELECTROL. Y AC. BAS.	0.00	0.00
195	COMITÉ DE ADMINISTRACIÓN DEL FONDO EDUCATIVO DEL CALLAO	PRODUCTOS FARMACÉUTICOS	MEDICAMENTOS QUE ACTUAN EN LAS VÍAS RESPIRATORIAS: ANTIASMAT, ANTIHISTAM. (BLOQUEADORES H1) Y OTROS	0.00	0.00
196	COMITÉ DE ADMINISTRACIÓN DEL FONDO EDUCATIVO DEL CALLAO	PRODUCTOS FARMACÉUTICOS	MEDICAMENTOS PARA SIST.NERVIOSO CENTRAL: SEDANTES, ANSIOLÍTICOS, ANTIDEPRESIVOS, HIPNÓTICOS Y OTROS	0.00	0.00

N°	Unidad Ejecutora Presupuestal	Grupo	Clase	Cantidad Total por Grupo/Clase	Valor Total por Grupo/Clase adquiridos por la gestión
	A	B	C	D	E
197	COMITÉ DE ADMINISTRACIÓN DEL FONDO EDUCATIVO DEL CALLAO	PRODUCTOS FARMACÉUTICOS	MEDICAMENTOS PARA EL SISTEMA NERVIOSO CENTRAL: ANTIPSICÓTICOS	0.00	0.00
198	COMITÉ DE ADMINISTRACIÓN DEL FONDO EDUCATIVO DEL CALLAO	PRODUCTOS FARMACÉUTICOS	AGENTES QUE AFECTAN EL AGUA Y LOS ELECTROLITOS: SOLUCIONES PARA DIÁLISIS EN GENERAL	0.00	0.00
199	COMITÉ DE ADMINISTRACIÓN DEL FONDO EDUCATIVO DEL CALLAO	PRODUCTOS FARMACÉUTICOS	MEDICAMENTOS OXITÓCICOS Y ANTIOXITÓCICOS: ANTIOXITÓCICOS	0.00	0.00
200	COMITÉ DE ADMINISTRACIÓN DEL FONDO EDUCATIVO DEL CALLAO	PRODUCTOS FARMACÉUTICOS	MEDICAMENTOS OXITÓCICOS Y ANTIOXITÓCICOS: OXITÓCICOS	0.00	0.00
201	COMITÉ DE ADMINISTRACIÓN DEL FONDO EDUCATIVO DEL CALLAO	PRODUCTOS FARMACÉUTICOS	MEDICAMENTOS QUE ACTÚAN SOBRE ÓRGANOS SENSORIALES	0.00	0.00
202	COMITÉ DE ADMINISTRACIÓN DEL FONDO EDUCATIVO DEL CALLAO	PRODUCTOS FARMACÉUTICOS	INMUNOLÓGICOS: VACUNAS	0.00	0.00
203	COMITÉ DE ADMINISTRACIÓN DEL FONDO EDUCATIVO DEL CALLAO	PRODUCTOS FARMACÉUTICOS	INMUNOLÓGICOS: SUEROS, INMUNOGLOBULINAS Y OTROS	0.00	0.00
204	COMITÉ DE ADMINISTRACIÓN DEL FONDO EDUCATIVO DEL CALLAO	PRODUCTOS FARMACÉUTICOS	INMUNOLÓGICOS - AGENTES DE DIAGNÓSTICOS	0.00	0.00
205	COMITÉ DE ADMINISTRACIÓN DEL FONDO EDUCATIVO DEL CALLAO	PRODUCTOS FARMACÉUTICOS	HORMONAS Y ANTAGONISTAS HORM.: AGENTES ANTIDIABÉTICOS Y AGENTES HIPERGLICÉMICOS	0.00	0.00
206	COMITÉ DE ADMINISTRACIÓN DEL FONDO EDUCATIVO DEL CALLAO	PRODUCTOS FARMACÉUTICOS	HORMONAS Y ANTAGONISTAS HORM.:	0.00	0.00

N°	Unidad Ejecutora Presupuestal	Grupo	Clase	Cantidad Total por Grupo/Clase	Valor Total por Grupo/Clase adquiridos por la gestión
	A	B	C	D	E
			ESTROG, PROGEST, ANTICONC. INTERN, HORM GONAD. Y ESTIM E INH OVAR OTROS		
207	COMITÉ DE ADMINISTRACIÓN DEL FONDO EDUCATIVO DEL CALLAO	PRODUCTOS FARMACÉUTICOS	MEDICAMENTOS QUE AFECTAN SIST.GASTROINTEST.: ANTIÁCIDOS, LAXANTES, ANTIDIARREICOS, ANTIULCER. Y OTROS	0.00	0.00
208	COMITÉ DE ADMINISTRACIÓN DEL FONDO EDUCATIVO DEL CALLAO	PRODUCTOS FARMACÉUTICOS	AGENTES QUE AFECTAN EL AGUA Y LOS ELECTROLITOS: DIURÉTICOS	0.00	0.00
209	COMITÉ DE ADMINISTRACIÓN DEL FONDO EDUCATIVO DEL CALLAO	PRODUCTOS FARMACÉUTICOS	MEDICAMENTOS DESINFECTANTES Y ANTISÉPTICOS	0.00	0.00
210	COMITÉ DE ADMINISTRACIÓN DEL FONDO EDUCATIVO DEL CALLAO	PRODUCTOS FARMACÉUTICOS	AGENTES DE DIAGNÓSTICO - SUSTANCIAS DE RADIOCONTRASTE	0.00	0.00
211	COMITÉ DE ADMINISTRACIÓN DEL FONDO EDUCATIVO DEL CALLAO	PRODUCTOS FARMACÉUTICOS	AGENTES DE DIAGNÓSTICO - PREPARADOS OFTÁLMICOS	0.00	0.00
212	COMITÉ DE ADMINISTRACIÓN DEL FONDO EDUCATIVO DEL CALLAO	PRODUCTOS FARMACÉUTICOS	MEDICAMENTOS DERMATOLÓGICOS	0.00	0.00
213	COMITÉ DE ADMINISTRACIÓN DEL FONDO EDUCATIVO DEL CALLAO	PRODUCTOS FARMACÉUTICOS	MEDICAMENTOS CARDIOVASCULARES: REGULADORES DE LÍPIDOS	0.00	0.00
214	COMITÉ DE ADMINISTRACIÓN DEL FONDO EDUCATIVO DEL CALLAO	PRODUCTOS FARMACÉUTICOS	MEDICAMENTOS CARDIOVASCULARES: ANTIHIPERTENSIVOS	0.00	0.00
215	COMITÉ DE ADMINISTRACIÓN DEL FONDO EDUCATIVO DEL CALLAO	PRODUCTOS FARMACÉUTICOS	MEDICAMENTOS CARDIOVAS	0.00	0.00

N°	Unidad Ejecutora Presupuestal	Grupo	Clase	Cantidad Total por Grupo/Clase	Valor Total por Grupo/Clase adquiridos por la gestión
	A	B	C	D	E
			CULARES: AGENTES ANTIARRITMI A, ANTIANGINO SOS; ANTITROMB ÓTICOS		
216	COMITÉ DE ADMINISTRACIÓN DEL FONDO EDUCATIVO DEL CALLAO	PRODUCTOS FARMACÉUTICOS	PRODUCTOS SANGUÍNEOS Y SUCEDÁNEOS DEL PLASMA	0.00	0.00
217	COMITÉ DE ADMINISTRACIÓN DEL FONDO EDUCATIVO DEL CALLAO	PRODUCTOS FARMACÉUTICOS	MEDICAMENTOS HEMATÓLICOS: ANTIANÉMICOS ANTICOAGULANT., TROMBOLÍTICOS/INHIBIDORES DE AGREG. PLAQUET.	0.00	0.00
218	COMITÉ DE ADMINISTRACIÓN DEL FONDO EDUCATIVO DEL CALLAO	PRODUCTOS FARMACÉUTICOS	MEDICAMENTOS PARA EL SISTEMA NERVIOSO CENTRAL: MEDICAMENTOS CONTRA EL PARKINSON	0.00	0.00
219	COMITÉ DE ADMINISTRACIÓN DEL FONDO EDUCATIVO DEL CALLAO	PRODUCTOS FARMACÉUTICOS	AG. ANTITUMORALES: AG. ALQUILIZANT, ANTIMETABOL., ANTIBIOT. ANTINEOPLAS, HORM. Y ANTIORM. Y OTROS	0.00	0.00
220	COMITÉ DE ADMINISTRACIÓN DEL FONDO EDUCATIVO DEL CALLAO	PRODUCTOS FARMACÉUTICOS	MEDICAMENTOS PARA EL SISTEMA NERVIOSO CENTRAL: MEDICAM. PARA DOLORES CABEZA VASCULARES Y MIGRAÑA	0.00	0.00
221	COMITÉ DE ADMINISTRACIÓN DEL FONDO EDUCATIVO DEL CALLAO	PRODUCTOS FARMACÉUTICOS	MEDICAMENTOS ANTIINFECCIOSOS: ANTIVIRALES	0.00	0.00
222	COMITÉ DE ADMINISTRACIÓN DEL FONDO EDUCATIVO DEL CALLAO	PRODUCTOS FARMACÉUTICOS	MEDICAMENTOS	0.00	0.00

N°	Unidad Ejecutora Presupuestal	Grupo	Clase	Cantidad Total por Grupo/Clase	ad Total por Grupo/Clase adquiridos por la gestión
	A	B	C	D	E
		COS	ANTIINFECCIOSOS: ANTIPROTOZOARIOS ANTITOXOPLASMOSES		
223	COMITÉ DE ADMINISTRACIÓN DEL FONDO EDUCATIVO DEL CALLAO	PRODUCTOS FARMACÉUTICOS	MEDICAMENTOS ANTIINFECCIOSOS: ANTIPROTOZOARIOS ANTITRIPANOSOMIÁSICOS	0.00	0.00
224	COMITÉ DE ADMINISTRACIÓN DEL FONDO EDUCATIVO DEL CALLAO	METEOROLOGÍA: INSTRUMENTOS, MATERIALES, REPUESTOS Y ACCESORIOS	INSTRUMENTOS DE METEOROLOGÍA	0.00	0.00
225	COMITÉ DE ADMINISTRACIÓN DEL FONDO EDUCATIVO DEL CALLAO	PRODUCTOS FARMACÉUTICOS	MEDICAMENTOS ANTIINFECCIOSOS: ANTIPROTOZOARIOS ANTIMALÁRICOS	0.00	0.00
226	COMITÉ DE ADMINISTRACIÓN DEL FONDO EDUCATIVO DEL CALLAO	PRODUCTOS FARMACÉUTICOS	MEDICAMENTOS ANTIINFECCIOSOS: ANTIPROTOZOARIOS ANTILEISHMANIÁSICOS	0.00	0.00
227	COMITÉ DE ADMINISTRACIÓN DEL FONDO EDUCATIVO DEL CALLAO	PRODUCTOS FARMACÉUTICOS	MEDICAMENTOS ANTIINFECCIOSOS: ANTIPROTOZOARIOS MEDICAMENTO CONTRA AMEBIASIS GIARDIASIS Y TRICHOMONIASIS	0.00	0.00
228	COMITÉ DE ADMINISTRACIÓN DEL FONDO EDUCATIVO DEL CALLAO	PRODUCTOS FARMACÉUTICOS	MEDICAMENTOS ANTIINFECCIOSOS: ANTIFÚNGICOS	0.00	0.00
229	COMITÉ DE ADMINISTRACIÓN DEL FONDO EDUCATIVO DEL CALLAO	PRODUCTOS FARMACÉUTICOS	MEDICAMENTOS ANTIINFECCIOSOS - ANTITUBERCULOSOS	0.00	0.00
230	COMITÉ DE ADMINISTRACIÓN DEL FONDO EDUCATIVO DEL CALLAO	PRODUCTOS FARMACÉUTICOS	MEDICAMENTOS ANTIINFECCIOSOS:	0.00	0.00

N°	Unidad Ejecutora Presupuestal	Grupo	Clase	Cantidad	Valor Total
				Total por Grupo/Clase	Total por Grupo/Clase adquiridos por la gestión
	A	B	C	D	E
			LEPROSTÁTICOS		
231	COMITÉ DE ADMINISTRACIÓN DEL FONDO EDUCATIVO DEL CALLAO	PRODUCTOS FARMACÉUTICOS	MEDICAMENTOS ANTIINFECCIOSOS ANTIBIÓTICOS: MISCELANEA S	0.00	0.00
232	COMITÉ DE ADMINISTRACIÓN DEL FONDO EDUCATIVO DEL CALLAO	PRODUCTOS FARMACÉUTICOS	MEDICAMENTOS ANTIINFECCIOSOS ANTIBIÓTICOS: QUINOLONA S	0.00	0.00
233	COMITÉ DE ADMINISTRACIÓN DEL FONDO EDUCATIVO DEL CALLAO	PRODUCTOS FARMACÉUTICOS	MEDICAMENTOS ANTIINFECCIOSOS ANTIBIÓTICOS: SULFONAMIDA S	0.00	0.00
234	COMITÉ DE ADMINISTRACIÓN DEL FONDO EDUCATIVO DEL CALLAO	PRODUCTOS FARMACÉUTICOS	MEDICAMENTOS ANTIINFECCIOSOS ANTIBIÓTICOS: CLORANFENICOS Y ANÁLOGOS	0.00	0.00
235	COMITÉ DE ADMINISTRACIÓN DEL FONDO EDUCATIVO DEL CALLAO	PRODUCTOS FARMACÉUTICOS	MEDICAMENTOS ANTIINFECCIOSOS ANTIBIÓTICOS: TETRACICLINA S	0.00	0.00
236	COMITÉ DE ADMINISTRACIÓN DEL FONDO EDUCATIVO DEL CALLAO	PRODUCTOS FARMACÉUTICOS	MEDICAMENTOS ANTIINFECCIOSOS ANTIBIÓTICOS: MACROLIDOS Y LINCOSAMIDA S	0.00	0.00
237	COMITÉ DE ADMINISTRACIÓN DEL FONDO EDUCATIVO DEL CALLAO	PRODUCTOS FARMACÉUTICOS	MEDICAMENTOS ANTIINFECCIOSOS ANTIBIÓTICOS: AMINOGLUCOSIDOS	0.00	0.00
238	COMITÉ DE ADMINISTRACIÓN DEL FONDO EDUCATIVO DEL CALLAO	PRODUCTOS FARMACÉUTICOS	MEDICAMENTOS ANTIINFECCIOSOS ANTIBIÓTICOS: CEFALOSPO	0.00	0.00

N°	Unidad Ejecutora Presupuestal	Grupo	Clase	Cantidad	ad Total
				Total por Grupo/Clase	por Grupo/Clase adquiridos por la gestión
	A	B	C	D	E
			RINAS Y RELACIONADOS		
239	COMITÉ DE ADMINISTRACIÓN DEL FONDO EDUCATIVO DEL CALLAO	PRODUCTOS FARMACÉUTICOS	MEDICAMENTOS ANTIINFECCIOSOS ANTIBIÓTICOS: PENICILINAS	0.00	0.00
240	COMITÉ DE ADMINISTRACIÓN DEL FONDO EDUCATIVO DEL CALLAO	PRODUCTOS FARMACÉUTICOS	MEDICAMENTOS PARA EL SISTEMA NERVIOSO CENTRAL: ANTICONVULSIVOS	0.00	0.00
241	COMITÉ DE ADMINISTRACIÓN DEL FONDO EDUCATIVO DEL CALLAO	PRODUCTOS FARMACÉUTICOS	ANTÍDOTOS Y OTRAS SUSTANCIAS USADAS EN INTOXICACIONES	0.00	0.00
242	COMITÉ DE ADMINISTRACIÓN DEL FONDO EDUCATIVO DEL CALLAO	PRODUCTOS FARMACÉUTICOS	MEDICAMENTOS ANTIINFECCIOSOS: ANTIHELMÍNTICOS	0.00	0.00
243	COMITÉ DE ADMINISTRACIÓN DEL FONDO EDUCATIVO DEL CALLAO	PRODUCTOS FARMACÉUTICOS	MEDICAMENTOS ANTIALÉRGICOS Y MEDICAMENTOS EMPLEADOS EN ANAFILAXIS	0.00	0.00
244	COMITÉ DE ADMINISTRACIÓN DEL FONDO EDUCATIVO DEL CALLAO	PRODUCTOS FARMACÉUTICOS	MEDICAMENTOS ANALGÉSICOS, ANTIPIRÉTICOS, ANTIINFLAMATORIOS Y ANTIGOTOSOS	0.00	0.00
245	COMITÉ DE ADMINISTRACIÓN DEL FONDO EDUCATIVO DEL CALLAO	PRODUCTOS FARMACÉUTICOS	ANESTÉSICOS, COMPLEMENTOS RELACIONADOS Y ANALÉPTICOS	0.00	0.00
246	COMITÉ DE ADMINISTRACIÓN DEL FONDO EDUCATIVO DEL CALLAO	LIBROS, DIARIOS, REVISTAS Y PUBLICACIONES PERIÓDICAS	PUBLICACIONES MUSICALES, AUDIOVISUALES Y SIMILARES	0.00	0.00
247	COMITÉ DE ADMINISTRACIÓN DEL FONDO EDUCATIVO DEL CALLAO	LIBROS, DIARIOS, REVISTAS Y PUBLICACIONES	CATÁLOGOS, BOLETINES, ALMANAQUES Y OTRAS	0.00	0.00

N°	Unidad Ejecutora Presupuestal	Grupo	Clase	Cantidad	ad Total
				Total por Grupo/Clase	por Grupo/Clase adquiridos por la gestión
	A	B	C	D	E
		PERIÓDICAS	PUBLICACIONES		
248	COMITÉ DE ADMINISTRACIÓN DEL FONDO EDUCATIVO DEL CALLAO	LIBROS, DIARIOS, REVISTAS Y PUBLICACIONES PERIÓDICAS	DIARIOS Y REVISTAS	0.00	0.00
249	COMITÉ DE ADMINISTRACIÓN DEL FONDO EDUCATIVO DEL CALLAO	LIBROS, DIARIOS, REVISTAS Y PUBLICACIONES PERIÓDICAS	LIBROS Y PUBLICACIONES ESPECIALIZADAS	0.00	0.00
250	COMITÉ DE ADMINISTRACIÓN DEL FONDO EDUCATIVO DEL CALLAO	LAVANDERÍA : REPUESTO Y ACCESORIOS	REPUESTOS Y ACCESORIOS DE EQUIPOS DE LAVANDERÍA	0.00	0.00
251	COMITÉ DE ADMINISTRACIÓN DEL FONDO EDUCATIVO DEL CALLAO	LABORATORIO Y GABINETE: IMPLEMENTOS, MATERIALES, REPUESTOS Y ACCESORIOS	LABORATORIO Y GABINETE: REPUESTOS Y ACCESORIOS PARA EQUIPOS	0.00	0.00
252	COMITÉ DE ADMINISTRACIÓN DEL FONDO EDUCATIVO DEL CALLAO	LABORATORIO Y GABINETE: IMPLEMENTOS, MATERIALES, REPUESTOS Y ACCESORIOS	LABORATORIO Y GABINETE: MATERIALES	0.00	0.00
253	COMITÉ DE ADMINISTRACIÓN DEL FONDO EDUCATIVO DEL CALLAO	LABORATORIO Y GABINETE: IMPLEMENTOS, MATERIALES, REPUESTOS Y ACCESORIOS	LABORATORIO Y GABINETE: IMPLEMENTOS	0.00	0.00
254	COMITÉ DE ADMINISTRACIÓN DEL FONDO EDUCATIVO DEL CALLAO	ENVASES Y EMBALAJES	ENVASES DE MADERA	0.00	0.00
255	COMITÉ DE ADMINISTRACIÓN DEL FONDO EDUCATIVO DEL CALLAO	ENVASES Y EMBALAJES	ENVASES DE ALUMINIO	0.00	0.00
256	COMITÉ DE ADMINISTRACIÓN DEL FONDO EDUCATIVO DEL CALLAO	ENVASES Y EMBALAJES	ENVASES DE FIERRO	0.00	0.00
257	COMITÉ DE ADMINISTRACIÓN DEL FONDO EDUCATIVO DEL CALLAO	ENVASES Y EMBALAJES	ENVASES DE ACERO	0.00	0.00
258	COMITÉ DE ADMINISTRACIÓN DEL FONDO EDUCATIVO DEL CALLAO	ENVASES Y EMBALAJES	EMBALAJE: ÚTILES	0.00	0.00
259	COMITÉ DE ADMINISTRACIÓN DEL FONDO EDUCATIVO DEL CALLAO	ENVASES Y EMBALAJES	ENVASES DE CERÁMICA Y SIMILARES	0.00	0.00
260	COMITÉ DE ADMINISTRACIÓN DEL FONDO EDUCATIVO DEL CALLAO	ENVASES Y EMBALAJES	ENVASES FLEXIBLES	0.00	0.00
261	COMITÉ DE ADMINISTRACIÓN DEL FONDO EDUCATIVO DEL CALLAO	ENVASES Y EMBALAJES	ENVASES DE VIDRIO	0.00	0.00
262	COMITÉ DE ADMINISTRACIÓN DEL FONDO EDUCATIVO DEL CALLAO	ENVASES Y EMBALAJES	ENVASES DE PLÁSTICO	0.00	0.00

N°	Unidad Ejecutora Presupuestal	Grupo	Clase	Cantida Total por Grupo/Clas e	ad Total por Grupo/Clase adquiridos por la gestión
	A	B	C	D	E
263	COMITÉ DE ADMINISTRACIÓN DEL FONDO EDUCATIVO DEL CALLAO	ENVASES Y EMBALAJES	ENVASES DE HOJALATA	0.00	0.00
264	COMITÉ DE ADMINISTRACIÓN DEL FONDO EDUCATIVO DEL CALLAO	ENVASES Y EMBALAJES	ENVASES DE CARTÓN	0.00	0.00
265	COMITÉ DE ADMINISTRACIÓN DEL FONDO EDUCATIVO DEL CALLAO	ENVASES Y EMBALAJES	EMBALAJE: MATERIALES	0.00	0.00
266	COMITÉ DE ADMINISTRACIÓN DEL FONDO EDUCATIVO DEL CALLAO	ENVASES Y EMBALAJES	BOLSAS, SACOS Y SIMILARES	0.00	0.00
267	COMITÉ DE ADMINISTRACIÓN DEL FONDO EDUCATIVO DEL CALLAO	ACCES., REPUEST. DE EQ. MÉDICOS Y QUIRÚRG. Y SUMINIST. M DIC.(INC. MATER. MED. INSTR. Y ROPA DESC.)	AYUDA PARA PERSONAS CON DESAFÍOS FÍSICOS PARA VIVIR INDEPENDIENTE	0.00	0.00
268	COMITÉ DE ADMINISTRACIÓN DEL FONDO EDUCATIVO DEL CALLAO	ACCES., REPUEST. DE EQ. MÉDICOS Y QUIRÚRG. Y SUMINIST. M DIC.(INC. MATER. MED. INSTR. Y ROPA DESC.)	PRODUCTOS PARA ESTIMULACIÓN, REHABILITACIÓN Y SIMILARES	0.00	0.00
269	COMITÉ DE ADMINISTRACIÓN DEL FONDO EDUCATIVO DEL CALLAO	ACCES., REPUEST. DE EQ. MÉDICOS Y QUIRÚRG. Y SUMINIST. M DIC.(INC. MATER. MED. INSTR. Y ROPA DESC.)	ORTOPEDIA: MATERIALES Y ACCESORIOS PARA PRÓTESIS Y SIMILARES	0.00	0.00
270	COMITÉ DE ADMINISTRACIÓN DEL FONDO EDUCATIVO DEL CALLAO	ACCES., REPUEST. DE EQ. MÉDICOS Y QUIRÚRG. Y SUMINIST. M DIC.(INC. MATER. MED. INSTR. Y ROPA DESC.)	ACCESORIOS PARA USO MÉDICOS	0.00	0.00
271	COMITÉ DE ADMINISTRACIÓN DEL FONDO EDUCATIVO DEL CALLAO	ACCES., REPUEST. DE EQ. MÉDICOS Y QUIRÚRG. Y SUMINIST. M DIC.(INC. MATER. MED. INSTR. Y ROPA DESC.)	ORTOPEDIA Y TRAUMATOLOGÍA, NEUROCIRUGÍA : PRODUCTOS Y MATERIALES	0.00	0.00
272	COMITÉ DE ADMINISTRACIÓN DEL FONDO EDUCATIVO DEL CALLAO	ACCES., REPUEST. DE EQ. MÉDICOS Y QUIRÚRG. Y SUMINIST. M DIC.(INC. MATER. MED. INSTR. Y ROPA DESC.)	ORTOPEDIA : REPUESTOS Y ACCESORIOS	0.00	0.00
273	COMITÉ DE ADMINISTRACIÓN DEL FONDO EDUCATIVO DEL CALLAO	ACCES., REPUEST. DE EQ. MÉDICOS Y QUIRÚRG.	PRODUCTOS OFTALMOLÓGICOS PARA CORRECCIÓN	0.00	0.00

N°	Unidad Ejecutora Presupuestal	Grupo	Clase	Cantidad	ad Total
				Total por Grupo/Clase	por Grupo/Clase adquiridos por la gestión
	A	B	C	D	E
		Y SUMINIST. M DIC.(INC. MATER. MED. INSTR. Y ROPA DESC.)	N DE LA VISIÓN Y RELACIONADOS		
274	COMITÉ DE ADMINISTRACIÓN DEL FONDO EDUCATIVO DEL CALLAO	ACCES., REPUEST. DE EQ. MÉDICOS Y QUIRÚRG. Y SUMINIST. M DIC.(INC. MATER. MED. INSTR. Y ROPA DESC.)	OFTALMOLOGÍA: REPUESTOS Y ACCESORIOS	0.00	0.00
275	COMITÉ DE ADMINISTRACIÓN DEL FONDO EDUCATIVO DEL CALLAO	ACCES., REPUEST. DE EQ. MÉDICOS Y QUIRÚRG. Y SUMINIST. M DIC.(INC. MATER. MED. INSTR. Y ROPA DESC.)	MATERIAL MÉDICO	0.00	0.00
276	COMITÉ DE ADMINISTRACIÓN DEL FONDO EDUCATIVO DEL CALLAO	ACCES., REPUEST. DE EQ. MÉDICOS Y QUIRÚRG. Y SUMINIST. M DIC.(INC. MATER. MED. INSTR. Y ROPA DESC.)	VESTUARIO, COBERTORES, MATERIAL DESCARTABLE PARA INTERNAMIENTO Y HOSPITALIZACIÓN	0.00	0.00
277	COMITÉ DE ADMINISTRACIÓN DEL FONDO EDUCATIVO DEL CALLAO	ACCES., REPUEST. DE EQ. MÉDICOS Y QUIRÚRG. Y SUMINIST. M DIC.(INC. MATER. MED. INSTR. Y ROPA DESC.)	INSTRUMENTAL MÉDICO QUIRÚRGICO	0.00	0.00
278	COMITÉ DE ADMINISTRACIÓN DEL FONDO EDUCATIVO DEL CALLAO	ACCES., REPUEST. DE EQ. MÉDICOS Y QUIRÚRG. Y SUMINIST. M DIC.(INC. MATER. MED. INSTR. Y ROPA DESC.)	SUMINISTROS, REPUESTOS Y ACCESORIOS PARA EQUIPOS Y MOBILIARIOS MÉDICOS	0.00	0.00
279	COMITÉ DE ADMINISTRACIÓN DEL FONDO EDUCATIVO DEL CALLAO	ACCES., REPUEST. DE EQ. MÉDICOS Y QUIRÚRG. Y SUMINIST. M DIC.(INC. MATER. MED. INSTR. Y ROPA DESC.)	SUMINISTROS, MATERIAL, REPUESTOS/ACCESORIOS DE EQUIPOS DENTALES	0.00	0.00
280	COMITÉ DE ADMINISTRACIÓN DEL FONDO EDUCATIVO DEL CALLAO	BIENES IMPRESOS : FORMATOS, FORMULARIOS Y SIMILARES IMPRESOS	DOCUMENTOS DE IDENTIFICACIÓN	0.00	0.00
281	COMITÉ DE ADMINISTRACIÓN DEL FONDO EDUCATIVO DEL CALLAO	BIENES IMPRESOS :	FORMATOS ADM,	0.00	0.00

N°	Unidad Ejecutora Presupuestal	Grupo	Clase	Cant	ad Total
				Total por Grupo/Clase	por Grupo/Clase adquiridos por la gestión
	A	B	C	D	E
		FORMATOS, FORMULARIOS Y SIMILARES IMPRESOS	CONTABLE, FINANCIEROS Y SIMILARES IMPRESOS		
282	COMITÉ DE ADMINISTRACIÓN DEL FONDO EDUCATIVO DEL CALLAO	BIENES IMPRESOS : FORMATOS, FORMULARIOS Y SIMILARES IMPRESOS	FORMULARIOS VALORADOS IMPRESOS	0.00	0.00
283	COMITÉ DE ADMINISTRACIÓN DEL FONDO EDUCATIVO DEL CALLAO	BIENES IMPRESOS : FORMATOS, FORMULARIOS Y SIMILARES IMPRESOS	CÉDULAS, FOLLETOS, GUÍAS Y OTROS IMPRESOS SIMILARES	0.00	0.00
284	COMITÉ DE ADMINISTRACIÓN DEL FONDO EDUCATIVO DEL CALLAO	BIENES IMPRESOS : FORMATOS, FORMULARIOS Y SIMILARES IMPRESOS	MAPAS, CARTAS Y AFINES	0.00	0.00
285	COMITÉ DE ADMINISTRACIÓN DEL FONDO EDUCATIVO DEL CALLAO	BIENES IMPRESOS : FORMATOS, FORMULARIOS Y SIMILARES IMPRESOS	ETIQUETAS, TARJETAS Y BIENES PARA DIFUSIÓN	0.00	0.00
286	COMITÉ DE ADMINISTRACIÓN DEL FONDO EDUCATIVO DEL CALLAO	INDUSTRIA MÁQUINAS. : REPUESTOS Y ACCESORIOS	SUMINISTROS PARA LA INDUSTRIA DE SERVICIOS	0.00	0.00
287	COMITÉ DE ADMINISTRACIÓN DEL FONDO EDUCATIVO DEL CALLAO	INDUSTRIA MÁQUINAS. : REPUESTOS Y ACCESORIOS	MAQUINARIA PESADA : REPUESTOS Y ACCESORIOS	0.00	0.00
288	COMITÉ DE ADMINISTRACIÓN DEL FONDO EDUCATIVO DEL CALLAO	INDUSTRIA MÁQUINAS. : REPUESTOS Y ACCESORIOS	MAQUINARIAS Y EQUIPOS RELACIONADOS CON LA ELECTRICIDAD	0.00	0.00
289	COMITÉ DE ADMINISTRACIÓN DEL FONDO EDUCATIVO DEL CALLAO	INDUSTRIA MÁQUINAS. : REPUESTOS Y ACCESORIOS	INDUSTRIA DE ASEO Y LIMPIEZA INDUSTRIAL	0.00	0.00
290	COMITÉ DE ADMINISTRACIÓN DEL FONDO EDUCATIVO DEL CALLAO	INDUSTRIA MÁQUINAS. : REPUESTOS Y ACCESORIOS	GRUPOS ELECTRÓGENOS MATERIALES , REPUESTOS Y ACCESORIOS	0.00	0.00
291	COMITÉ DE ADMINISTRACIÓN DEL FONDO EDUCATIVO DEL CALLAO	INDUSTRIA MÁQUINAS. :	INDUSTRIAS: REPUESTOS	0.00	0.00

N°	Unidad Ejecutora Presupuestal	Grupo	Clase	Cantida	ad Total
				Total por Grupo/Clase	ad Total por Grupo/Clase adquiridos por la gestión
	A	B	C	D	E
		REPUESTOS Y ACCESORIOS	Y ACCESORIOS PARA MAQUINARIAS Y EQUIPOS		
292	COMITÉ DE ADMINISTRACIÓN DEL FONDO EDUCATIVO DEL CALLAO	INDUSTRIA MÁQUINAS. : REPUESTOS Y ACCESORIOS	INDUSTRIA TEXTIL: REPUESTOS Y ACCESORIOS	0.00	0.00
293	COMITÉ DE ADMINISTRACIÓN DEL FONDO EDUCATIVO DEL CALLAO	INDUSTRIA MÁQUINAS. : REPUESTOS Y ACCESORIOS	GENERADORES DE VAPOR: REPUESTOS	0.00	0.00
294	COMITÉ DE ADMINISTRACIÓN DEL FONDO EDUCATIVO DEL CALLAO	INDUSTRIA MÁQUINAS. : REPUESTOS Y ACCESORIOS	INDUSTRIA DE ALIMENTOS EN GENERAL: REPUESTOS Y ACCESORIOS	0.00	0.00
295	COMITÉ DE ADMINISTRACIÓN DEL FONDO EDUCATIVO DEL CALLAO	INDUSTRIA MÁQUINAS. : REPUESTOS Y ACCESORIOS	CALDERO: REPUESTOS Y ACCESORIOS PARA LA TRANSFORMACIÓN DE ENERGÍA TÉRMICA EN VAPOR	0.00	0.00
296	COMITÉ DE ADMINISTRACIÓN DEL FONDO EDUCATIVO DEL CALLAO	INDUSTRIA MÁQUINAS. : REPUESTOS Y ACCESORIOS	EMBALAJE: REPUESTOS Y ACCESORIOS	0.00	0.00
297	COMITÉ DE ADMINISTRACIÓN DEL FONDO EDUCATIVO DEL CALLAO	INDUSTRIA MÁQUINAS. : REPUESTOS Y ACCESORIOS	COMPONENTES NEUMÁTICOS: REPUESTOS Y ACCESORIOS	0.00	0.00
298	COMITÉ DE ADMINISTRACIÓN DEL FONDO EDUCATIVO DEL CALLAO	INDUSTRIA MÁQUINAS. : REPUESTOS Y ACCESORIOS	COMPRESORES INDUSTRIALES : REPUESTOS Y ACCESORIOS	0.00	0.00
299	COMITÉ DE ADMINISTRACIÓN DEL FONDO EDUCATIVO DEL CALLAO	IMPRESIÓN, ENCUADERNACIÓN Y PUBLICACIÓN : MATERIALES	IMPRESIÓN, REPRODUCCIÓN: MATERIALES	0.00	0.00
300	COMITÉ DE ADMINISTRACIÓN DEL FONDO EDUCATIVO DEL CALLAO	IMPRESIÓN, ENCUADERNACIÓN Y PUBLICACIÓN :	EMPASTE Y ENCUADERNACIÓN: MATERIALES	0.00	0.00

N°	Unidad Ejecutora Presupuestal	Grupo	Clase	Cantida	ad Total
				Total por Grupo/Clase	ad Total por Grupo/Clase adquiridos por la gestión
A		B	C	D	E
		MATERIALES			
301	COMITÉ DE ADMINISTRACIÓN DEL FONDO EDUCATIVO DEL CALLAO	HERRAMIENTAS MANUALES, MECÁNICAS, NEUMÁTICAS, HIDRÁULICAS : INCLUYE ACCESORIOS	HERRAMIENTAS NIVELADORAS	0.00	0.00
302	COMITÉ DE ADMINISTRACIÓN DEL FONDO EDUCATIVO DEL CALLAO	HERRAMIENTAS MANUALES, MECÁNICAS, NEUMÁTICAS, HIDRÁULICAS : INCLUYE ACCESORIOS	HERRAMIENTAS OTRAS	0.00	0.00
303	COMITÉ DE ADMINISTRACIÓN DEL FONDO EDUCATIVO DEL CALLAO	HERRAMIENTAS MANUALES, MECÁNICAS, NEUMÁTICAS, HIDRÁULICAS : INCLUYE ACCESORIOS	REPUESTOS Y ACCESORIOS PARA HERRAMIENTAS	0.00	0.00
304	COMITÉ DE ADMINISTRACIÓN DEL FONDO EDUCATIVO DEL CALLAO	HERRAMIENTAS MANUALES, MECÁNICAS, NEUMÁTICAS, HIDRÁULICAS : INCLUYE ACCESORIOS	PINZAS, ALICATES Y AFINES	0.00	0.00
305	COMITÉ DE ADMINISTRACIÓN DEL FONDO EDUCATIVO DEL CALLAO	HERRAMIENTAS MANUALES, MECÁNICAS, NEUMÁTICAS, HIDRÁULICAS : INCLUYE ACCESORIOS	MANGOS, MANIVELAS, EXTENSIONES, TRINQUETES E INSTALADORES	0.00	0.00
306	COMITÉ DE ADMINISTRACIÓN DEL FONDO EDUCATIVO DEL CALLAO	HERRAMIENTAS MANUALES, MECÁNICAS, NEUMÁTICAS, HIDRÁULICAS : INCLUYE ACCESORIOS	LLAVES EN GENERAL	0.00	0.00
307	COMITÉ DE ADMINISTRACIÓN DEL FONDO EDUCATIVO DEL CALLAO	HERRAMIENTAS MANUALES, MECÁNICAS, NEUMÁTICAS, HIDRÁULICAS : INCLUYE ACCESORIOS	GOLPEADORES Y SUFRIDERAS	0.00	0.00
308	COMITÉ DE ADMINISTRACIÓN DEL FONDO EDUCATIVO DEL CALLAO	HERRAMIENTAS MANUALES, MECÁNICAS,	EXTRACTORES	0.00	0.00

N°	Unidad Ejecutora Presupuestal	Grupo	Clase	Cant	ad Total
				Total por Grupo/Clase	por Grupo/Clase adquiridos por la gestión
	A	B	C	D	E
		NEUMÁTICAS , HIDRÁULICAS : INCLUYE ACCESORIOS			
309	COMITÉ DE ADMINISTRACIÓN DEL FONDO EDUCATIVO DEL CALLAO	HERRAMIENTAS MANUALES, MECÁNICAS, NEUMÁTICAS , HIDRÁULICAS : INCLUYE ACCESORIOS	DESARMADORES	0.00	0.00
310	COMITÉ DE ADMINISTRACIÓN DEL FONDO EDUCATIVO DEL CALLAO	HERRAMIENTAS MANUALES, MECÁNICAS, NEUMÁTICAS , HIDRÁULICAS : INCLUYE ACCESORIOS	DESGASTADORES Y ALISADORES	0.00	0.00
311	COMITÉ DE ADMINISTRACIÓN DEL FONDO EDUCATIVO DEL CALLAO	HERRAMIENTAS MANUALES, MECÁNICAS, NEUMÁTICAS , HIDRÁULICAS : INCLUYE ACCESORIOS	CORTADORES Y AFINES	0.00	0.00
312	COMITÉ DE ADMINISTRACIÓN DEL FONDO EDUCATIVO DEL CALLAO	HERRAMIENTAS MANUALES, MECÁNICAS, NEUMÁTICAS , HIDRÁULICAS : INCLUYE ACCESORIOS	BARRENADORES, HORADADORES Y REMOVEDORES	0.00	0.00
313	COMITÉ DE ADMINISTRACIÓN DEL FONDO EDUCATIVO DEL CALLAO	HERRAMIENTAS MANUALES, MECÁNICAS, NEUMÁTICAS , HIDRÁULICAS : INCLUYE ACCESORIOS	ATERRAJADORES DE ROSCA	0.00	0.00
314	COMITÉ DE ADMINISTRACIÓN DEL FONDO EDUCATIVO DEL CALLAO	HERRAMIENTAS MANUALES, MECÁNICAS, NEUMÁTICAS , HIDRÁULICAS : INCLUYE ACCESORIOS	APLICADORES DE MATERIALES	0.00	0.00
315	COMITÉ DE ADMINISTRACIÓN DEL FONDO EDUCATIVO DEL CALLAO	FUNDICIÓN Y SOLDADURA : RPTOS, ACCESORIOS Y MATERIALES	MATERIALES PARA SOLDAR	0.00	0.00
316	COMITÉ DE ADMINISTRACIÓN DEL FONDO EDUCATIVO DEL CALLAO	FUNDICIÓN Y SOLDADURA : RPTOS,	EQUIPOS PARA SOLDAR :	0.00	0.00

N°	Unidad Ejecutora Presupuestal	Grupo	Clase	Cant	ad Total
				Total por Grupo/Clase	por Grupo/Clase adquiridos por la gestión
	A	B	C	D	E
		ACCESORIOS Y MATERIALES	REPUESTOS Y ACCESORIOS		
317	COMITÉ DE ADMINISTRACIÓN DEL FONDO EDUCATIVO DEL CALLAO	FOTOGRAFÍA, CINEMAT, TV Y FONOT. : RPTOS.ACCE S. Y MATERIALES	FOTOGRAFÍA, CINEMATOGRAFÍA Y AUDIOVISUAL MATERIALES	0.00	0.00
318	COMITÉ DE ADMINISTRACIÓN DEL FONDO EDUCATIVO DEL CALLAO	FOTOGRAFÍA, CINEMAT, TV Y FONOT. : RPTOS.ACCE S. Y MATERIALES	FOTOGRAFÍA : REPUESTOS Y ACCESORIOS	0.00	0.00
319	COMITÉ DE ADMINISTRACIÓN DEL FONDO EDUCATIVO DEL CALLAO	FOTOGRAFÍA, CINEMAT, TV Y FONOT. : RPTOS.ACCE S. Y MATERIALES	FONOTECNIA : MATERIALES, REPUESTOS Y ACCESORIOS	0.00	0.00
320	COMITÉ DE ADMINISTRACIÓN DEL FONDO EDUCATIVO DEL CALLAO	FOTOGRAFÍA, CINEMAT, TV Y FONOT. : RPTOS.ACCE S. Y MATERIALES	AUDIOVISUALES Y CINEMATOGRAF: MATERIALES, REPUESTOS Y ACCESORIOS	0.00	0.00
321	COMITÉ DE ADMINISTRACIÓN DEL FONDO EDUCATIVO DEL CALLAO	PRODUCTOS QUÍMICOS INCLUYE BIOQUÍMICOS Y GASES INDUSTRI. Y REACTIVOS DE ANÁLISIS CLÍNICOS Y DIAG	CIANUROS O ISOCIANUROS, CIANATOS O ISOCIANATOS O TIOACIANATOS O ISOTIOCIANATOS	0.00	0.00
322	COMITÉ DE ADMINISTRACIÓN DEL FONDO EDUCATIVO DEL CALLAO	PRODUCTOS QUÍMICOS INCLUYE BIOQUÍMICOS Y GASES INDUSTRI. Y REACTIVOS DE ANÁLISIS CLÍNICOS Y DIAG	REACTIVOS Y OTROS SIMILAR P/ANAL. DE ANATOMOPATOLOGÍA, INMUNOLOGÍA, CITOGENET., BIOLOG MOLEC Y OTROS	0.00	0.00
323	COMITÉ DE ADMINISTRACIÓN DEL FONDO EDUCATIVO DEL CALLAO	PRODUCTOS QUÍMICOS INCLUYE BIOQUÍMICOS Y GASES INDUSTRI. Y REACTIVOS DE ANÁLISIS CLÍNICOS Y DIAG	PRODUCTOS QUÍMICOS PARA LA INDUSTRIA : MATERIALES Y PRODUCTOS	0.00	0.00
324	COMITÉ DE ADMINISTRACIÓN DEL	PRODUCTOS	MICROBIOLO	0.00	0.00

N°	Unidad Ejecutora Presupuestal	Grupo	Clase	Cant	ad Total
				Total por Grupo/Clase	por Grupo/Clase adquiridos por la gestión
A		B	C	D	E
	FONDO EDUCATIVO DEL CALLAO	QUÍMICOS INCLUYE BIO-QUÍMICOS Y GASES INDUSTRI. Y REACTIVOS DE ANÁLISIS CLÍNICOS Y DIAG	GIÁ Y PARASITOLOGÍA : REACTIVOS USO ESPECÍFICO Y USO GENERAL		
325	COMITÉ DE ADMINISTRACIÓN DEL FONDO EDUCATIVO DEL CALLAO	PRODUCTOS QUÍMICOS INCLUYE BIO-QUÍMICOS Y GASES INDUSTRI. Y REACTIVOS DE ANÁLISIS CLÍNICOS Y DIAG	HEMATOLOGÍA: REACTIVOS USO ESPECÍFICO Y USO GENERAL	0.00	0.00
326	COMITÉ DE ADMINISTRACIÓN DEL FONDO EDUCATIVO DEL CALLAO	PRODUCTOS QUÍMICOS INCLUYE BIO-QUÍMICOS Y GASES INDUSTRI. Y REACTIVOS DE ANÁLISIS CLÍNICOS Y DIAG	BANCO DE SANGRE : REACTIVOS USO ESPECÍFICO Y USO GENERAL	0.00	0.00
327	COMITÉ DE ADMINISTRACIÓN DEL FONDO EDUCATIVO DEL CALLAO	PRODUCTOS QUÍMICOS INCLUYE BIO-QUÍMICOS Y GASES INDUSTRI. Y REACTIVOS DE ANÁLISIS CLÍNICOS Y DIAG	ELEMENTOS Y GASES: METALES, NO METALES Y GASES NOBLES	0.00	0.00
328	COMITÉ DE ADMINISTRACIÓN DEL FONDO EDUCATIVO DEL CALLAO	PRODUCTOS QUÍMICOS INCLUYE BIO-QUÍMICOS Y GASES INDUSTRI. Y REACTIVOS DE ANÁLISIS CLÍNICOS Y DIAG	ALCANES, ALQUENES, ALQUINES Y AROMÁTICOS	0.00	0.00
329	COMITÉ DE ADMINISTRACIÓN DEL FONDO EDUCATIVO DEL CALLAO	PRODUCTOS QUÍMICOS INCLUYE BIO-QUÍMICOS Y GASES INDUSTRI. Y REACTIVOS DE ANÁLISIS CLÍNICOS Y DIAG	ALCOHOLES	0.00	0.00
330	COMITÉ DE ADMINISTRACIÓN DEL FONDO EDUCATIVO DEL CALLAO	PRODUCTOS QUÍMICOS INCLUYE BIO-QUÍMICOS Y GASES INDUSTRI. Y REACTIVOS DE ANÁLISIS CLÍNICOS Y	COMPUESTOS INORGÁNICOS: ÁCIDOS MINERALES, BASES; SALES, ALCOHOLES	0.00	0.00

N°	Unidad Ejecutora Presupuestal	Grupo	Clase	Cantida	ad Total
				Total por Grupo/Clase	por Grupo/Clase adquiridos por la gestión
A		B	C	D	E
		DIAG			
331	COMITÉ DE ADMINISTRACIÓN DEL FONDO EDUCATIVO DEL CALLAO	PRODUCTOS QUÍMICOS INCLUYE BIO-QUÍMICOS Y GASES INDUSTRI. Y REACTIVOS DE ANÁLISIS CLÍNICOS Y DIAG	SOLVENTES: HIDROCARBONATOS Y OXIGENADOS	0.00	0.00
332	COMITÉ DE ADMINISTRACIÓN DEL FONDO EDUCATIVO DEL CALLAO	PRODUCTOS QUÍMICOS INCLUYE BIO-QUÍMICOS Y GASES INDUSTRI. Y REACTIVOS DE ANÁLISIS CLÍNICOS Y DIAG	COLORANTES: TINTES, PIGMENTOS, COMPUESTOS DE COLORES Y DISPERSIONES	0.00	0.00
333	COMITÉ DE ADMINISTRACIÓN DEL FONDO EDUCATIVO DEL CALLAO	PRODUCTOS QUÍMICOS INCLUYE BIO-QUÍMICOS Y GASES INDUSTRI. Y REACTIVOS DE ANÁLISIS CLÍNICOS Y DIAG	ÁCIDO Y SUS SALES ÉSTERES	0.00	0.00
334	COMITÉ DE ADMINISTRACIÓN DEL FONDO EDUCATIVO DEL CALLAO	PRODUCTOS QUÍMICOS INCLUYE BIO-QUÍMICOS Y GASES INDUSTRI. Y REACTIVOS DE ANÁLISIS CLÍNICOS Y DIAG	MATERIALES EXPLOSIVOS : EXPLOSIVOS , PIROTECNIA, ENCENDADORES Y PROPULSORES	0.00	0.00
335	COMITÉ DE ADMINISTRACIÓN DEL FONDO EDUCATIVO DEL CALLAO	PRODUCTOS QUÍMICOS INCLUYE BIO-QUÍMICOS Y GASES INDUSTRI. Y REACTIVOS DE ANÁLISIS CLÍNICOS Y DIAG	CITOLOGÍA, HISTOLOGÍA E HISTOQUÍMICA: REACTIVOS USO GENERAL Y USO ESPECÍFICO	0.00	0.00
336	COMITÉ DE ADMINISTRACIÓN DEL FONDO EDUCATIVO DEL CALLAO	PRODUCTOS QUÍMICOS INCLUYE BIO-QUÍMICOS Y GASES INDUSTRI. Y REACTIVOS DE ANÁLISIS CLÍNICOS Y DIAG	BIOQUÍMICA : REACTIVOS USO ESPECÍFICO Y USO GENERAL	0.00	0.00
337	COMITÉ DE ADMINISTRACIÓN DEL FONDO EDUCATIVO DEL CALLAO	PRODUCTOS QUÍMICOS INCLUYE BIO-QUÍMICOS Y GASES INDUSTRI. Y REACTIVOS	QUÍMICA: REACTIVOS USO GENERAL EN LABORATORIO Y OTROS	0.00	0.00

N°	Unidad Ejecutora Presupuestal	Grupo	Clase	Cantidad Total por Grupo/Clase	Valor Total por Grupo/Clase adquiridos por la gestión
	A	B	C	D	E
		DE ANÁLISIS CLÍNICOS Y DIAG			
338	COMITÉ DE ADMINISTRACIÓN DEL FONDO EDUCATIVO DEL CALLAO	PRODUCTOS QUÍMICOS INCLUYE BIO-QUÍMICOS Y GASES INDUSTRI. Y REACTIVOS DE ANÁLISIS CLÍNICOS Y DIAG	AGUA (EXCEPTO LAS ENVASADAS PARA BEBER)	0.00	0.00
339	COMITÉ DE ADMINISTRACIÓN DEL FONDO EDUCATIVO DEL CALLAO	EXTERMINACIÓN Y/O CAPTURA; REPUESTOS, ACCESORIOS Y PRODUCTOS	PRODUCTOS PARA EXTERMINACIÓN, FUMIGACIÓN Y CAPTURA	0.00	0.00
340	COMITÉ DE ADMINISTRACIÓN DEL FONDO EDUCATIVO DEL CALLAO	EXTERMINACIÓN Y/O CAPTURA; REPUESTOS, ACCESORIOS Y PRODUCTOS	EQUIPOS PARA EXTERMINIO : REPUESTOS Y ACCESORIOS	0.00	0.00
341	COMITÉ DE ADMINISTRACIÓN DEL FONDO EDUCATIVO DEL CALLAO	ENSEÑANZA : RPTOS. ACCESORIOS , MATERIALES DIDÁCTICOS Y TILES	ENSEÑANZA: MATERIAL DIDÁCTICO Y ÚTILES	0.00	0.00
342	COMITÉ DE ADMINISTRACIÓN DEL FONDO EDUCATIVO DEL CALLAO	ENSEÑANZA : RPTOS. ACCESORIOS , MATERIALES DIDÁCTICOS Y TILES	ENSEÑANZA EQUIPOS : REPUESTOS Y ACCESORIOS	0.00	0.00
343	COMITÉ DE ADMINISTRACIÓN DEL FONDO EDUCATIVO DEL CALLAO	ENERGÍA NUCLEAR, SOLAR Y GEOTERMAL : RPTOS, ACCES. Y MAT.	ENERGÍA SOLAR : REPUESTOS, ACCESORIOS Y MATERIALES	0.00	0.00
344	COMITÉ DE ADMINISTRACIÓN DEL FONDO EDUCATIVO DEL CALLAO	ENERGÍA NUCLEAR, SOLAR Y GEOTERMAL : RPTOS, ACCES. Y MAT.	ENERGÍA NUCLEAR : REPUESTOS, ACCESORIOS Y MATERIALES	0.00	0.00
345	COMITÉ DE ADMINISTRACIÓN DEL FONDO EDUCATIVO DEL CALLAO	CULTURA, ARTE, DIBUJO, INGENIERÍA Y CARTOGRAFÍA	CULTURA, ARTE, DIBUJO, INGENIERÍA Y CARTOGRAFÍA: MATERIALES	0.00	0.00
346	COMITÉ DE ADMINISTRACIÓN DEL FONDO EDUCATIVO DEL CALLAO	CULTURA, ARTE, DIBUJO,	CULTURA, ARTE, DIBUJO,	0.00	0.00

N°	Unidad Ejecutora Presupuestal	Grupo	Clase	Cantidad Total por Grupo/Clase	Valor Total por Grupo/Clase adquiridos por la gestión
	A	B	C	D	E
		INGENIERÍA Y CARTOGRAFÍA	INGENIERÍA Y CARTOGRAFÍA: ÚTILES Y ACCESORIOS		
347	COMITÉ DE ADMINISTRACIÓN DEL FONDO EDUCATIVO DEL CALLAO	ELECTRICIDAD DE ILUMINACIÓN : MATERIALES Y ACCESORIOS	ILUMINACIÓN: ARTÍCULOS Y ACCESORIOS	0.00	0.00
348	COMITÉ DE ADMINISTRACIÓN DEL FONDO EDUCATIVO DEL CALLAO	ELECTRICIDAD DE ILUMINACIÓN : MATERIALES Y ACCESORIOS	INTERRUPTORES Y CONECTORES : REPUESTOS Y ACCESORIOS	0.00	0.00
349	COMITÉ DE ADMINISTRACIÓN DEL FONDO EDUCATIVO DEL CALLAO	ELECTRICIDAD DE ILUMINACIÓN : MATERIALES Y ACCESORIOS	INTERRUPTORES CONECTORES	0.00	0.00
350	COMITÉ DE ADMINISTRACIÓN DEL FONDO EDUCATIVO DEL CALLAO	ELECTRICIDAD DE ILUMINACIÓN : MATERIALES Y ACCESORIOS	ELECTRICIDAD : ACCESORIOS	0.00	0.00
351	COMITÉ DE ADMINISTRACIÓN DEL FONDO EDUCATIVO DEL CALLAO	ELECTRICIDAD DE ILUMINACIÓN : MATERIALES Y ACCESORIOS	CABLES Y CONDUCTORES	0.00	0.00
352	COMITÉ DE ADMINISTRACIÓN DEL FONDO EDUCATIVO DEL CALLAO	ELECTRICIDAD DE ILUMINACIÓN : MATERIALES Y ACCESORIOS	AISLADORES	0.00	0.00
353	COMITÉ DE ADMINISTRACIÓN DEL FONDO EDUCATIVO DEL CALLAO	ELEVACIÓN, GENERACIÓN, DISTRIB. Y CONT. DE LA ELECTRICIDAD : RPTOS. Y ACCESORIOS	MAQ. Y EQ. DE GENERACIÓN TÉRMICA DE LA ENERGÍA ELÉCTRICA : REPUESTOS Y ACCESORIOS	0.00	0.00
354	COMITÉ DE ADMINISTRACIÓN DEL FONDO EDUCATIVO DEL CALLAO	ELEVACIÓN, GENERACIÓN, DISTRIB. Y CONT. DE LA ELECTRICIDAD : RPTOS. Y ACCESORIOS	GENERACIÓN ELÉCTRICA : MATERIALES Y ACCESORIOS	0.00	0.00

N°	Unidad Ejecutora Presupuestal	Grupo	Clase	Cant	ad Total
				Total por Grupo/Clase	Total por Grupo/Clase adquiridos por la gestión
A		B	C	D	E
355	COMITÉ DE ADMINISTRACIÓN DEL FONDO EDUCATIVO DEL CALLAO	ELEVACIÓN, GENERAC, DISTRIB, Y CONT, DE LA ELECTRICIDAD : RPTOS. Y ACCESORIOS	GENERADORES, ESTABILIZADORES Y BLOQUEADORES DE CTE. ELÉCTRICA. REPUESTOS Y ACCESORIOS	0.00	0.00
356	COMITÉ DE ADMINISTRACIÓN DEL FONDO EDUCATIVO DEL CALLAO	ELEVACIÓN, GENERAC, DISTRIB, Y CONT, DE LA ELECTRICIDAD : RPTOS. Y ACCESORIOS	LÍNEAS DE ALTA TENSIÓN: REPUESTOS Y ACCESORIOS	0.00	0.00
357	COMITÉ DE ADMINISTRACIÓN DEL FONDO EDUCATIVO DEL CALLAO	ELEVACIÓN, GENERAC, DISTRIB, Y CONT, DE LA ELECTRICIDAD : RPTOS. Y ACCESORIOS	MAQ. Y EQ. DE GENERACIÓN HIDRÁULICA DE LA ENERGÍA ELÉCTRICA : REPUESTOS Y ACCESORIOS	0.00	0.00
358	COMITÉ DE ADMINISTRACIÓN DEL FONDO EDUCATIVO DEL CALLAO	ELEVACIÓN, GENERAC, DISTRIB, Y CONT, DE LA ELECTRICIDAD : RPTOS. Y ACCESORIOS	TRANSFORMACIÓN Y DISTRIBUCIÓN DE ELECTR: REPUESTOS Y ACCESORIOS	0.00	0.00
359	COMITÉ DE ADMINISTRACIÓN DEL FONDO EDUCATIVO DEL CALLAO	ELECTRÓNICA : MATERIALES	HERRAMIENTAS DE ELECTRÓNICA	0.00	0.00
360	COMITÉ DE ADMINISTRACIÓN DEL FONDO EDUCATIVO DEL CALLAO	ELECTRÓNICA : MATERIALES	CONECTORES ELECTRÓNICOS	0.00	0.00
361	COMITÉ DE ADMINISTRACIÓN DEL FONDO EDUCATIVO DEL CALLAO	ELECTRÓNICA : MATERIALES	CRISTALES Y OSCILADORES	0.00	0.00
362	COMITÉ DE ADMINISTRACIÓN DEL FONDO EDUCATIVO DEL CALLAO	ELECTRÓNICA : MATERIALES	MÓDULOS ELECTRÓNICOS	0.00	0.00
363	COMITÉ DE ADMINISTRACIÓN DEL FONDO EDUCATIVO DEL CALLAO	ELECTRÓNICA : MATERIALES	DISPOSITIVOS DE VACÍOS	0.00	0.00
364	COMITÉ DE ADMINISTRACIÓN DEL FONDO EDUCATIVO DEL CALLAO	ELECTRÓNICA : MATERIALES	OPTOELECTRÓNICA Y DISPLAYS	0.00	0.00
365	COMITÉ DE ADMINISTRACIÓN DEL FONDO EDUCATIVO DEL CALLAO	ELECTRÓNICA : MATERIALES	SENSORES Y TRANSDUCTORES	0.00	0.00
366	COMITÉ DE ADMINISTRACIÓN DEL FONDO EDUCATIVO DEL CALLAO	ELECTRÓNICA : MATERIALES	CIRCUITOS INTEGRADOS	0.00	0.00

N°	Unidad Ejecutora Presupuestal	Grupo	Clase	Cantidad Total por Grupo/Clase	Cantidad Total por Grupo/Clase adquiridos por la gestión
	A	B	C	D	E
367	COMITÉ DE ADMINISTRACIÓN DEL FONDO EDUCATIVO DEL CALLAO	ELECTRÓNICA : MATERIALES	SEMICONDUCTORES DISCRETOS	0.00	0.00
368	COMITÉ DE ADMINISTRACIÓN DEL FONDO EDUCATIVO DEL CALLAO	ELECTRÓNICA : MATERIALES	DISPOSITIVOS PASIVOS	0.00	0.00
369	COMITÉ DE ADMINISTRACIÓN DEL FONDO EDUCATIVO DEL CALLAO	ELECTRÓNICA : MATERIALES	RESISTOR	0.00	0.00
370	COMITÉ DE ADMINISTRACIÓN DEL FONDO EDUCATIVO DEL CALLAO	ELECTRÓNICA : MATERIALES	ELECTRÓNICA: OTROS MATERIALES	0.00	0.00
371	COMITÉ DE ADMINISTRACIÓN DEL FONDO EDUCATIVO DEL CALLAO	ELECTRÓNICA : MATERIALES	CIRCUITOS DIGITALES	0.00	0.00
372	COMITÉ DE ADMINISTRACIÓN DEL FONDO EDUCATIVO DEL CALLAO	ELECTRÓNICA : MATERIALES	TUBOS ELECTRÓNICOS	0.00	0.00
373	COMITÉ DE ADMINISTRACIÓN DEL FONDO EDUCATIVO DEL CALLAO	BIENES PATRIMONIALES DE USO PÚBLICO Y DE DEFENSA	OTROS BIENES PATRIMONIALES DE USO BÉLICO Y DE DEFENSA	0.00	0.00
374	COMITÉ DE ADMINISTRACIÓN DEL FONDO EDUCATIVO DEL CALLAO	BIENES PATRIMONIALES DE USO PÚBLICO Y DE DEFENSA	VEHÍCULOS DE COLCHÓN DE AIRE, DE MOTOR, REMOLQUES Y SEMIRREMOLQUES DE USO BÉLICO Y DE DEFENSA	0.00	0.00
375	COMITÉ DE ADMINISTRACIÓN DEL FONDO EDUCATIVO DEL CALLAO	BIENES PATRIMONIALES DE USO PÚBLICO Y DE DEFENSA	BUQUES Y EMBARCACIONES DE USO BÉLICO Y DE DEFENSA	0.00	0.00
376	COMITÉ DE ADMINISTRACIÓN DEL FONDO EDUCATIVO DEL CALLAO	BIENES PATRIMONIALES DE USO PÚBLICO Y DE DEFENSA	EQUIPOS DE LANZAMIENTO, DE ATERRIZAJE Y MANIOBRA EN TIERRA DE AERONAVES DE USO BÉLICO Y DE DEFENSA	0.00	0.00
377	COMITÉ DE ADMINISTRACIÓN DEL FONDO EDUCATIVO DEL CALLAO	BIENES PATRIMONIALES DE USO PÚBLICO Y DE DEFENSA	AERONAVES DE USO BÉLICO Y DE DEFENSA	0.00	0.00
378	COMITÉ DE ADMINISTRACIÓN DEL FONDO EDUCATIVO DEL CALLAO	BIENES PATRIMONIALES DE USO PÚBLICO Y DE DEFENSA	EQUIPOS DE DIRECCIÓN DE TIRO	0.00	0.00
379	COMITÉ DE ADMINISTRACIÓN DEL FONDO EDUCATIVO DEL CALLAO	BIENES PATRIMONIALES DE USO PÚBLICO Y	ARMAMENTOS	0.00	0.00

N°	Unidad Ejecutora Presupuestal	Grupo	Clase	Cantidad Total por Grupo/Clase	
				adquiridos por la gestión	adquiridos por la gestión
A		B	C	D	E
		DE DEFENSA			
380	COMITÉ DE ADMINISTRACIÓN DEL FONDO EDUCATIVO DEL CALLAO	DEPORTES Y RECREACIÓN : IMPLEMENTOS	REPUESTOS Y ACCESORIOS PARA DEPORTES	0.00	0.00
381	COMITÉ DE ADMINISTRACIÓN DEL FONDO EDUCATIVO DEL CALLAO	DEPORTES Y RECREACIÓN : IMPLEMENTOS	ÚTILES E IMPLEMENTOS PARA DEPORTE	0.00	0.00
382	COMITÉ DE ADMINISTRACIÓN DEL FONDO EDUCATIVO DEL CALLAO	DEPORTES Y RECREACIÓN : IMPLEMENTOS	JUGUETERÍA	0.00	0.00
383	COMITÉ DE ADMINISTRACIÓN DEL FONDO EDUCATIVO DEL CALLAO	DEPORTES Y RECREACIÓN : IMPLEMENTOS	MATERIALES E IMPLEMENTOS PARA RECREACIÓN	0.00	0.00
384	COMITÉ DE ADMINISTRACIÓN DEL FONDO EDUCATIVO DEL CALLAO	DEPORTES Y RECREACIÓN : IMPLEMENTOS	EQUIPOS DE LOCOMOCIÓN INFANTIL Y BICICLETAS	0.00	0.00
385	COMITÉ DE ADMINISTRACIÓN DEL FONDO EDUCATIVO DEL CALLAO	FILATELIA Y NUMISMÁTICA : MATERIALES, ACCESORIOS Y REPUESTOS	ACUÑAR : MATERIALES, REPUESTOS Y ACCESORIOS	0.00	0.00
386	COMITÉ DE ADMINISTRACIÓN DEL FONDO EDUCATIVO DEL CALLAO	FILATELIA Y NUMISMÁTICA : MATERIALES, ACCESORIOS Y REPUESTOS	NUMISMÁTICA : MATERIALES, REPUESTOS Y ACCESORIOS	0.00	0.00
387	COMITÉ DE ADMINISTRACIÓN DEL FONDO EDUCATIVO DEL CALLAO	FILATELIA Y NUMISMÁTICA : MATERIALES, ACCESORIOS Y REPUESTOS	FILATELIA : MATERIALES, REPUESTOS Y ACCESORIOS	0.00	0.00
388	COMITÉ DE ADMINISTRACIÓN DEL FONDO EDUCATIVO DEL CALLAO	CONSTRUCCIONES : MATERIALES, RPTOS Y ACC. INCLUYE SANITARIOS	ACCESORIOS PARA INSTALACIONES DE AGUA POTABLE Y ALCANTARILLADO	0.00	0.00
389	COMITÉ DE ADMINISTRACIÓN DEL FONDO EDUCATIVO DEL CALLAO	CONSTRUCCIONES : MATERIALES, RPTOS Y ACC. INCLUYE SANITARIOS	ESTRUCTURAS PORTÁTILES	0.00	0.00
390	COMITÉ DE ADMINISTRACIÓN DEL FONDO EDUCATIVO DEL CALLAO	CONSTRUCCIONES : MATERIALES,	SANITARIOS	0.00	0.00

N°	Unidad Ejecutora Presupuestal	Grupo	Clase	Cantidades por Grupo/Clase	
				Total por Grupo/Clase	Total por Grupo/Clase adquiridos por la gestión
	A	B	C	D	E
		RPTOS Y ACC. INCLUYE SANITARIOS			
391	COMITÉ DE ADMINISTRACIÓN DEL FONDO EDUCATIVO DEL CALLAO	CONSTRUCCIONES : MATERIALES, RPTOS Y ACC. INCLUYE SANITARIOS	REVESTIMIENTOS Y ACABADOS	0.00	0.00
392	COMITÉ DE ADMINISTRACIÓN DEL FONDO EDUCATIVO DEL CALLAO	CONSTRUCCIONES : MATERIALES, RPTOS Y ACC. INCLUYE SANITARIOS	PRODUCTOS DE CONCRETO Y OTROS MATERIALES PARA CONSTRUCCIÓN	0.00	0.00
393	COMITÉ DE ADMINISTRACIÓN DEL FONDO EDUCATIVO DEL CALLAO	CONSTRUCCIONES : MATERIALES, RPTOS Y ACC. INCLUYE SANITARIOS	MAT. DE CONSTRUCCIÓN Y ELEM. DE MAMPOSTERÍA. INC. ADITIVOS	0.00	0.00
394	COMITÉ DE ADMINISTRACIÓN DEL FONDO EDUCATIVO DEL CALLAO	CONSTRUCCIONES : MATERIALES, RPTOS Y ACC. INCLUYE SANITARIOS	COBERTURAS	0.00	0.00
395	COMITÉ DE ADMINISTRACIÓN DEL FONDO EDUCATIVO DEL CALLAO	COMUNICACIONES Y TELECOMUNICACIONES: REPUESTOS Y ACCESORIOS	TELEFONÍA Y TELEGRAFÍA : REPUESTOS Y ACCESORIOS	0.00	0.00
396	COMITÉ DE ADMINISTRACIÓN DEL FONDO EDUCATIVO DEL CALLAO	COMUNICACIONES Y TELECOMUNICACIONES: REPUESTOS Y ACCESORIOS	TELECOMUNICACIONES: ACCESORIOS	0.00	0.00
397	COMITÉ DE ADMINISTRACIÓN DEL FONDO EDUCATIVO DEL CALLAO	ANIMALES	PRODUCCIÓN Y SEGURIDAD	0.00	0.00
398	COMITÉ DE ADMINISTRACIÓN DEL FONDO EDUCATIVO DEL CALLAO	COMBUSTIBLES, CARBURANTES, LUBRICANTES Y AFINES	LUBRICANTES, GRASAS Y AFINES	0.00	0.00
399	COMITÉ DE ADMINISTRACIÓN DEL FONDO EDUCATIVO DEL CALLAO	COMBUSTIBLES, CARBURANTES, LUBRICANTES Y AFINES	GASES	0.00	0.00
400	COMITÉ DE ADMINISTRACIÓN DEL FONDO EDUCATIVO DEL CALLAO	COMBUSTIBLES, CARBURANTES,	COMBUSTIBLES Y CARBURANTES	0.00	0.00

N°	Unidad Ejecutora Presupuestal	Grupo	Clase	Cantidad	ad Total
				Total por Grupo/Clase	por Grupo/Clase adquiridos por la gestión
A		B	C	D	E
		LUBRICANTES Y AFINES			
401	COMITÉ DE ADMINISTRACIÓN DEL FONDO EDUCATIVO DEL CALLAO	COCINA, COMEDOR, CAFETERÍA : REPUESTOS Y ACCESORIOS	VAJILLAS Y AFINES	0.00	0.00
402	COMITÉ DE ADMINISTRACIÓN DEL FONDO EDUCATIVO DEL CALLAO	COCINA, COMEDOR, CAFETERÍA : REPUESTOS Y ACCESORIOS	UTENSILIOS DE COCINA Y AFINES	0.00	0.00
403	COMITÉ DE ADMINISTRACIÓN DEL FONDO EDUCATIVO DEL CALLAO	COCINA, COMEDOR, CAFETERÍA : REPUESTOS Y ACCESORIOS	OLLAS, SARTENES, TETERAS Y AFINES	0.00	0.00
404	COMITÉ DE ADMINISTRACIÓN DEL FONDO EDUCATIVO DEL CALLAO	COCINA, COMEDOR, CAFETERÍA : REPUESTOS Y ACCESORIOS	COCINA Y CAFETERÍA : REPUESTOS Y ACCESORIOS	0.00	0.00
405	COMITÉ DE ADMINISTRACIÓN DEL FONDO EDUCATIVO DEL CALLAO	COCINA, COMEDOR, CAFETERÍA : REPUESTOS Y ACCESORIOS	ARTEFACTOS ELECTRODOMÉSTICOS : REPUESTOS Y ACCESORIOS	0.00	0.00
406	COMITÉ DE ADMINISTRACIÓN DEL FONDO EDUCATIVO DEL CALLAO	CLAVOS, PERNOS, TORNILLOS, SUJETADORES Y AFINES	PASADORES DE SUJECCIÓN	0.00	0.00
407	COMITÉ DE ADMINISTRACIÓN DEL FONDO EDUCATIVO DEL CALLAO	CLAVOS, PERNOS, TORNILLOS, SUJETADORES Y AFINES	RACOR	0.00	0.00
408	COMITÉ DE ADMINISTRACIÓN DEL FONDO EDUCATIVO DEL CALLAO	CLAVOS, PERNOS, TORNILLOS, SUJETADORES Y AFINES	TIRADORES Y MANIJAS	0.00	0.00
409	COMITÉ DE ADMINISTRACIÓN DEL FONDO EDUCATIVO DEL CALLAO	CLAVOS, PERNOS, TORNILLOS, SUJETADORES Y AFINES	CONTRATUERCAS.	0.00	0.00
410	COMITÉ DE ADMINISTRACIÓN DEL FONDO EDUCATIVO DEL CALLAO	CLAVOS, PERNOS, TORNILLOS, SUJETADORES Y AFINES	CERRADURAS	0.00	0.00
411	COMITÉ DE ADMINISTRACIÓN DEL FONDO EDUCATIVO DEL CALLAO	CLAVOS, PERNOS, TORNILLOS, SUJETADORES Y AFINES	CANDADOS	0.00	0.00
412	COMITÉ DE ADMINISTRACIÓN DEL FONDO EDUCATIVO DEL CALLAO	CLAVOS, PERNOS, TORNILLOS,	CADENAS	0.00	0.00

N°	Unidad Ejecutora Presupuestal	Grupo	Clase	Cantidad Total por Grupo/Clase	Valor Total por Grupo/Clase adquiridos por la gestión
	A	B	C	D	E
		SUJETADORES Y AFINES			
413	COMITÉ DE ADMINISTRACIÓN DEL FONDO EDUCATIVO DEL CALLAO	CLAVOS, PERNOS, TORNILLOS, SUJETADORES Y AFINES	BISAGRAS	0.00	0.00
414	COMITÉ DE ADMINISTRACIÓN DEL FONDO EDUCATIVO DEL CALLAO	CLAVOS, PERNOS, TORNILLOS, SUJETADORES Y AFINES	ALDABAS	0.00	0.00
415	COMITÉ DE ADMINISTRACIÓN DEL FONDO EDUCATIVO DEL CALLAO	CLAVOS, PERNOS, TORNILLOS, SUJETADORES Y AFINES	SELLOS, RETENES Y O-RINGS	0.00	0.00
416	COMITÉ DE ADMINISTRACIÓN DEL FONDO EDUCATIVO DEL CALLAO	CLAVOS, PERNOS, TORNILLOS, SUJETADORES Y AFINES	ARMELLAS	0.00	0.00
417	COMITÉ DE ADMINISTRACIÓN DEL FONDO EDUCATIVO DEL CALLAO	CLAVOS, PERNOS, TORNILLOS, SUJETADORES Y AFINES	PERNOS STOVE BOLT	0.00	0.00
418	COMITÉ DE ADMINISTRACIÓN DEL FONDO EDUCATIVO DEL CALLAO	CLAVOS, PERNOS, TORNILLOS, SUJETADORES Y AFINES	ESPÁRRAGOS	0.00	0.00
419	COMITÉ DE ADMINISTRACIÓN DEL FONDO EDUCATIVO DEL CALLAO	CLAVOS, PERNOS, TORNILLOS, SUJETADORES Y AFINES	GRAPAS	0.00	0.00
420	COMITÉ DE ADMINISTRACIÓN DEL FONDO EDUCATIVO DEL CALLAO	CLAVOS, PERNOS, TORNILLOS, SUJETADORES Y AFINES	TARUGOS	0.00	0.00
421	COMITÉ DE ADMINISTRACIÓN DEL FONDO EDUCATIVO DEL CALLAO	CLAVOS, PERNOS, TORNILLOS, SUJETADORES Y AFINES	ESCUADRA ESQUINEROS	0.00	0.00
422	COMITÉ DE ADMINISTRACIÓN DEL FONDO EDUCATIVO DEL CALLAO	CLAVOS, PERNOS, TORNILLOS, SUJETADORES Y AFINES	ARANDELAS	0.00	0.00
423	COMITÉ DE ADMINISTRACIÓN DEL FONDO EDUCATIVO DEL CALLAO	CLAVOS, PERNOS, TORNILLOS, SUJETADORES Y AFINES	ALCAYATAS	0.00	0.00
424	COMITÉ DE ADMINISTRACIÓN DEL FONDO EDUCATIVO DEL CALLAO	CLAVOS, PERNOS, TORNILLOS, SUJETADORES Y AFINES	ABRAZADERAS	0.00	0.00
425	COMITÉ DE ADMINISTRACIÓN DEL FONDO EDUCATIVO DEL CALLAO	CLAVOS, PERNOS, TORNILLOS, SUJETADORES	OTROS SUJETADORES Y SIMILARES	0.00	0.00

N°	Unidad Ejecutora Presupuestal	Grupo	Clase	Cantidad Total por Grupo/Clase	Valor Total por Grupo/Clase adquiridos por la gestión
	A	B	C	D	E
		S Y AFINES			
426	COMITÉ DE ADMINISTRACIÓN DEL FONDO EDUCATIVO DEL CALLAO	CLAVOS, PERNOS, TORNILLOS, SUJETADORES Y AFINES	TUERCAS	0.00	0.00
427	COMITÉ DE ADMINISTRACIÓN DEL FONDO EDUCATIVO DEL CALLAO	CLAVOS, PERNOS, TORNILLOS, SUJETADORES Y AFINES	TIRAFONES	0.00	0.00
428	COMITÉ DE ADMINISTRACIÓN DEL FONDO EDUCATIVO DEL CALLAO	CLAVOS, PERNOS, TORNILLOS, SUJETADORES Y AFINES	TORNILLOS	0.00	0.00
429	COMITÉ DE ADMINISTRACIÓN DEL FONDO EDUCATIVO DEL CALLAO	CLAVOS, PERNOS, TORNILLOS, SUJETADORES Y AFINES	REMACHES	0.00	0.00
430	COMITÉ DE ADMINISTRACIÓN DEL FONDO EDUCATIVO DEL CALLAO	CLAVOS, PERNOS, TORNILLOS, SUJETADORES Y AFINES	PERNOS	0.00	0.00
431	COMITÉ DE ADMINISTRACIÓN DEL FONDO EDUCATIVO DEL CALLAO	CLAVOS, PERNOS, TORNILLOS, SUJETADORES Y AFINES	CLAVOS	0.00	0.00
432	COMITÉ DE ADMINISTRACIÓN DEL FONDO EDUCATIVO DEL CALLAO	BIENES DE ACTIVO FIJO NO CATALOGADOS POR SBN	OBJETOS DE VALOR	0.00	0.00
433	COMITÉ DE ADMINISTRACIÓN DEL FONDO EDUCATIVO DEL CALLAO	BIENES DE ACTIVO FIJO NO CATALOGADOS POR SBN	BIENES ACTIVOS FIJOS PRE FABRICADOS	0.00	0.00
434	COMITÉ DE ADMINISTRACIÓN DEL FONDO EDUCATIVO DEL CALLAO	BIENES DE ACTIVO FIJO NO CATALOGADOS POR SBN	MUEBLES Y EQUIPOS DE HOSPITALIZACIÓN	0.00	0.00
435	COMITÉ DE ADMINISTRACIÓN DEL FONDO EDUCATIVO DEL CALLAO	BIENES DE ACTIVO FIJO NO CATALOGADOS POR SBN	BIENES MUEBLES NO ADMINISTRADOS POR SBN	0.00	0.00
436	COMITÉ DE ADMINISTRACIÓN DEL FONDO EDUCATIVO DEL CALLAO	BIENES DE ACTIVO FIJO NO CATALOGADOS POR SBN	BIENES CULTURALES	0.00	0.00
437	COMITÉ DE ADMINISTRACIÓN DEL FONDO EDUCATIVO DEL CALLAO	ASEO, LIMPIEZA Y TOCADOR : REPUESTOS, ACCESORIOS, TILES Y MATERIALES	TOCADOR Y COSMETOLOGÍA: MATERIALES	0.00	0.00
438	COMITÉ DE ADMINISTRACIÓN DEL FONDO EDUCATIVO DEL CALLAO	ASEO, LIMPIEZA Y	TOCADOR Y COSMETOLOGÍA	0.00	0.00

N°	Unidad Ejecutora Presupuestal	Grupo	Clase	Cantidad Total por Grupo/Clase	Valor Total por Grupo/Clase adquiridos por la gestión
	A	B	C	D	E
		TOCADOR : REPUESTOS, ACCESORIOS , TILES Y MATERIALES	GUÍA: EQUIPOS, REPUESTOS Y ACCESORIO S		
439	COMITÉ DE ADMINISTRACIÓN DEL FONDO EDUCATIVO DEL CALLAO	BIENES DE ACTIVO FIJO NO CATALOGADOS POR SBN	BIENES AGRARIOS, PECUARIOS, MINEROS Y OTROS	0.00	0.00
440	DIRECCIÓN REGIONAL DE EDUCACIÓN DEL CALLAO (LA PERLA, C.LEGUA, BELLAV., L.PUNTA, VENTANILLA)	TELECOMUNICACIONES	EQUIPO DE TELECOMUNICACIONES	17,227.00	18.00
441	DIRECCIÓN REGIONAL DE EDUCACIÓN DEL CALLAO (LA PERLA, C.LEGUA, BELLAV., L.PUNTA, VENTANILLA)	SEGURIDAD INDUSTRIAL	EQUIPO DE SEGURIDAD INDUSTRIAL	20.00	0.00
442	DIRECCIÓN REGIONAL DE EDUCACIÓN DEL CALLAO (LA PERLA, C.LEGUA, BELLAV., L.PUNTA, VENTANILLA)	RECREACIÓN Y DEPORTE	MOBILIARIO DE RECREACIÓN Y DEPORTE	75.00	0.00
443	DIRECCIÓN REGIONAL DE EDUCACIÓN DEL CALLAO (LA PERLA, C.LEGUA, BELLAV., L.PUNTA, VENTANILLA)	OFICINA	MOBILIARIO DE OFICINA	118.00	2.00
444	DIRECCIÓN REGIONAL DE EDUCACIÓN DEL CALLAO (LA PERLA, C.LEGUA, BELLAV., L.PUNTA, VENTANILLA)	INSTRUMENTO DE MEDICIÓN	EQUIPO INSTRUMENTOS DE MEDICIÓN	82.00	0.00
445	DIRECCIÓN REGIONAL DE EDUCACIÓN DEL CALLAO (LA PERLA, C.LEGUA, BELLAV., L.PUNTA, VENTANILLA)	ELECTRICIDAD Y ELECTRÓNICA	EQUIPO DE ELECTRICIDAD Y ELECTRÓNICA	554.00	7.00
446	DIRECCIÓN REGIONAL DE EDUCACIÓN DEL CALLAO (LA PERLA, C.LEGUA, BELLAV., L.PUNTA, VENTANILLA)	CULTURA Y ARTE	MOBILIARIO DE CULTURA Y ARTE	56.00	0.00
447	DIRECCIÓN REGIONAL DE EDUCACIÓN DEL CALLAO (LA PERLA, C.LEGUA, BELLAV., L.PUNTA, VENTANILLA)	COCINA Y COMEDOR	MOBILIARIO DE COCINA Y COMEDOR	31.00	0.00
448	DIRECCIÓN REGIONAL DE EDUCACIÓN DEL CALLAO (LA PERLA, C.LEGUA, BELLAV., L.PUNTA, VENTANILLA)	COCINA Y COMEDOR	EQUIPO DE COCINA Y COMEDOR	7.00	2.00
449	DIRECCIÓN REGIONAL DE EDUCACIÓN DEL CALLAO (LA PERLA, C.LEGUA, BELLAV., L.PUNTA, VENTANILLA)	AIRE ACONDICIONADO Y REFRIGERACIÓN	EQUIPO DE AIRE ACONDICIONADO Y REFRIGERACIÓN	66.00	0.00
450	DIRECCIÓN REGIONAL DE EDUCACIÓN DEL CALLAO (LA PERLA, C.LEGUA, BELLAV., L.PUNTA, VENTANILLA)	AGRÍCOLA Y PESQUERO	MOBILIARIO AGRÍCOLA Y PESQUERO	17.00	0.00
451	DIRECCIÓN REGIONAL DE EDUCACIÓN DEL CALLAO (LA PERLA, C.LEGUA, BELLAV., L.PUNTA, VENTANILLA)	ASEO Y LIMPIEZA	MOBILIARIO DE ASEO Y LIMPIEZA	27.00	2.00
452	COMITÉ DE ADMINISTRACIÓN DEL FONDO EDUCATIVO DEL CALLAO	BIENES DE ACTIVO FIJO NO	BIENES INMUEBLES	0.00	0.00

N°	Unidad Ejecutora Presupuestal	Grupo	Clase	Cantidad Total por Grupo/Clase	Valor Total por Grupo/Clase adquiridos por la gestión
	A	B	C	D	E
		CATALOGADOS POR SBN			
453	COMITÉ DE ADMINISTRACIÓN DEL FONDO EDUCATIVO DEL CALLAO	ASEO, LIMPIEZA Y TOCADOR : REPUESTOS, ACCESORIOS, TILES Y MATERIALES	IMPLEMENTOS Y MEDIOS PARA EL ASEO	0.00	0.00
454	COMITÉ DE ADMINISTRACIÓN DEL FONDO EDUCATIVO DEL CALLAO	ASEO, LIMPIEZA Y TOCADOR : REPUESTOS, ACCESORIOS, TILES Y MATERIALES	SOLUCIONES DE LIMPIEZA Y DESINFECCIÓN	0.00	0.00
455	COMITÉ DE ADMINISTRACIÓN DEL FONDO EDUCATIVO DEL CALLAO	ASEO, LIMPIEZA Y TOCADOR : REPUESTOS, ACCESORIOS, TILES Y MATERIALES	ASEO Y LIMPIEZA: REPUESTOS Y ACCESORIOS	0.00	0.00
456	COMITÉ DE ADMINISTRACIÓN DEL FONDO EDUCATIVO DEL CALLAO	EQUIPOS PARA ARTES GRÁFICAS E IMPRESIONES : REPUESTOS Y ACCESORIOS	ARTES GRÁFICAS E IMPRESIONES: REPUESTOS Y ACCESORIOS	0.00	0.00
457	COMITÉ DE ADMINISTRACIÓN DEL FONDO EDUCATIVO DEL CALLAO	ARMAMENTO, MUNIC.. Y EXPLOS. : RPTOS, ACCESORIOS Y MATERIALES	EXPLOSIVOS, ACCESORIOS, MATERIALES Y AFINES	0.00	0.00
458	COMITÉ DE ADMINISTRACIÓN DEL FONDO EDUCATIVO DEL CALLAO	ARMAMENTO, MUNIC.. Y EXPLOS. : RPTOS, ACCESORIOS Y MATERIALES	BALAS Y MUNICIONES	0.00	0.00
459	COMITÉ DE ADMINISTRACIÓN DEL FONDO EDUCATIVO DEL CALLAO	ARMAMENTO, MUNIC.. Y EXPLOS. : RPTOS, ACCESORIOS Y MATERIALES	ARMAS : REPUESTOS Y ACCESORIOS	0.00	0.00
460	COMITÉ DE ADMINISTRACIÓN DEL FONDO EDUCATIVO DEL CALLAO	ALIMENTOS Y BEBIDAS PARA PERSONAS	CARNES EN GENERAL	0.00	0.00
461	COMITÉ DE ADMINISTRACIÓN DEL FONDO EDUCATIVO DEL CALLAO	ALIMENTOS Y BEBIDAS PARA PERSONAS	BEBIDAS Y AFINES	0.00	0.00
462	COMITÉ DE ADMINISTRACIÓN DEL FONDO EDUCATIVO DEL CALLAO	ALIMENTOS Y BEBIDAS PARA PERSONAS	ACEITES, AZÚCAR, CEREALES, GRANOS Y HARINAS	0.00	0.00
463	COMITÉ DE ADMINISTRACIÓN DEL FONDO EDUCATIVO DEL CALLAO	ALIMENTOS PARA	ALIMENTOS NATURALES	0.00	0.00

N°	Unidad Ejecutora Presupuestal	Grupo	Clase	Cantidad Total por Grupo/Clase	ad Total por Grupo/Clase adquiridos por la gestión
	A	B	C	D	E
		ANIMALES	PARA ANIMALES		
464	COMITÉ DE ADMINISTRACIÓN DEL FONDO EDUCATIVO DEL CALLAO	ALIMENTOS PARA ANIMALES	ALIMENTOS PROCESADOS PARA ANIMALES	0.00	0.00
465	COMITÉ DE ADMINISTRACIÓN DEL FONDO EDUCATIVO DEL CALLAO	AISLANTES TÉRMICOS Y ACÚSTICOS, REFRACTARIOS, FILTROS Y PURIFICADORES	MEDIOS DE FILTRADO	0.00	0.00
466	COMITÉ DE ADMINISTRACIÓN DEL FONDO EDUCATIVO DEL CALLAO	AISLANTES TÉRMICOS Y ACÚSTICOS, REFRACTARIOS, FILTROS Y PURIFICADORES	FILTROS Y PORTAFILTROS	0.00	0.00
467	COMITÉ DE ADMINISTRACIÓN DEL FONDO EDUCATIVO DEL CALLAO	AISLANTES TÉRMICOS Y ACÚSTICOS, REFRACTARIOS, FILTROS Y PURIFICADORES	AISLANTES TÉRMICOS, ACÚSTICOS E IMPERMEABLES: MATERIALES	0.00	0.00
468	COMITÉ DE ADMINISTRACIÓN DEL FONDO EDUCATIVO DEL CALLAO	AIRE ACONDICIONADO Y REFRIGERACIÓN : REPUESTOS Y ACCESORIOS	EQUIPOS DE REFRIGERACIÓN Y AIRE ACONDIC : REPUESTOS Y ACCESORIOS	0.00	0.00
469	COMITÉ DE ADMINISTRACIÓN DEL FONDO EDUCATIVO DEL CALLAO	AIRE ACONDICIONADO Y REFRIGERACIÓN : REPUESTOS Y ACCESORIOS	RADIADORES Y CALENTADORES : REPUESTOS Y ACCESORIOS	0.00	0.00
470	COMITÉ DE ADMINISTRACIÓN DEL FONDO EDUCATIVO DEL CALLAO	AGROPECUARIA, GANADERÍA Y JARDINERÍA : REPUESTOS, ACCESORIOS Y MATERIALES	AGROPECUARIA: REPUESTOS, ACCESORIOS E IMPLEMENTOS	0.00	0.00
471	COMITÉ DE ADMINISTRACIÓN DEL FONDO EDUCATIVO DEL CALLAO	AGROPECUARIA, GANADERÍA Y JARDINERÍA : REPUESTOS, ACCESORIOS Y MATERIALES	ÁRBOLES Y ARBUSTOS	0.00	0.00
472	COMITÉ DE ADMINISTRACIÓN DEL FONDO EDUCATIVO DEL CALLAO	AGROPECUARIA, GANADERÍA	PLANTAS	0.00	0.00

N°	Unidad Ejecutora Presupuestal	Grupo	Clase	Cantidad Total por Grupo/Clase	Valor Total por Grupo/Clase adquiridos por la gestión
	A	B	C	D	E
		Y JARDINERÍA : REPUESTOS, ACCESORIOS Y MATERIALES			
473	COMITÉ DE ADMINISTRACIÓN DEL FONDO EDUCATIVO DEL CALLAO	ALAMBRES, BARRAS, PLANCHAS, PERFILES Y SIMILARES DE METAL	ACERO: MALLAS	0.00	0.00
474	COMITÉ DE ADMINISTRACIÓN DEL FONDO EDUCATIVO DEL CALLAO	ALAMBRES, BARRAS, PLANCHAS, PERFILES Y SIMILARES DE METAL	ACERO: BARRAS, PLANCHAS Y PERFILES	0.00	0.00
475	COMITÉ DE ADMINISTRACIÓN DEL FONDO EDUCATIVO DEL CALLAO	ALAMBRES, BARRAS, PLANCHAS, PERFILES Y SIMILARES DE METAL	ACERO: ALAMBRES	0.00	0.00
476	COMITÉ DE ADMINISTRACIÓN DEL FONDO EDUCATIVO DEL CALLAO	ABRASIVOS	ESCOBILLAS DE RED Y ALAMBRE	0.00	0.00
477	COMITÉ DE ADMINISTRACIÓN DEL FONDO EDUCATIVO DEL CALLAO	ABRASIVOS	DISCOS DE DESBASTE O RECTIFICADORES	0.00	0.00
478	COMITÉ DE ADMINISTRACIÓN DEL FONDO EDUCATIVO DEL CALLAO	ABRASIVOS	AMOLADERAS O PIEDRAS ESMERIL	0.00	0.00
479	COMITÉ DE ADMINISTRACIÓN DEL FONDO EDUCATIVO DEL CALLAO	RECREACIÓN Y DEPORTE	MOBILIARIO DE RECREACIÓN Y DEPORTE	33.00	33.00
480	COMITÉ DE ADMINISTRACIÓN DEL FONDO EDUCATIVO DEL CALLAO	ASEO Y LIMPIEZA	MOBILIARIO DE ASEO Y LIMPIEZA	1.00	0.00
481	COMITÉ DE ADMINISTRACIÓN DEL FONDO EDUCATIVO DEL CALLAO	AGRÍCOLA Y PESQUERO	MOBILIARIO AGRÍCOLA Y PESQUERO	0.00	0.00
482	HOSPITAL DE VENTANILLA	TELECOMUNICACIONES	EQUIPO DE TELECOMUNICACIONES	321.00	6.00
483	HOSPITAL DE VENTANILLA	SEGURIDAD INDUSTRIAL	EQUIPO DE SEGURIDAD INDUSTRIAL	63.00	0.00
484	HOSPITAL DE VENTANILLA	RECREACIÓN Y DEPORTE	MOBILIARIO DE RECREACIÓN Y DEPORTE	1.00	0.00
485	HOSPITAL DE VENTANILLA	RECREACIÓN Y DEPORTE	EQUIPO DE RECREACIÓN Y DEPORTE	1.00	0.00
486	HOSPITAL DE VENTANILLA	OFICINA	MOBILIARIO DE OFICINA	1,409.00	70.00
487	HOSPITAL DE VENTANILLA	OFICINA	EQUIPO DE OFICINA	100.00	1.00
488	COMITÉ DE ADMINISTRACIÓN DEL FONDO EDUCATIVO DEL CALLAO	TELECOMUNICACIONES	EQUIPO DE TELECOMUN	328.00	328.00

N°	Unidad Ejecutora Presupuestal	Grupo	Clase	Cantidad Total por Grupo/Clase	Valor Total por Grupo/Clase adquiridos por la gestión
	A	B	C	D	E
			ICACIONES		
489	HOSPITAL DE VENTANILLA	OFICINA	CÓMPUTO	815.00	29.00
490	COMITÉ DE ADMINISTRACIÓN DEL FONDO EDUCATIVO DEL CALLAO	SEGURIDAD INDUSTRIAL	EQUIPO DE SEGURIDAD INDUSTRIAL	35.00	35.00
491	COMITÉ DE ADMINISTRACIÓN DEL FONDO EDUCATIVO DEL CALLAO	RECREACIÓN Y DEPORTE	EQUIPO DE RECREACIÓN Y DEPORTE	33.00	33.00
492	COMITÉ DE ADMINISTRACIÓN DEL FONDO EDUCATIVO DEL CALLAO	INSTRUMENTO DE MEDICIÓN	EQUIPO INSTRUMENTOS DE MEDICIÓN	49.00	49.00
493	COMITÉ DE ADMINISTRACIÓN DEL FONDO EDUCATIVO DEL CALLAO	HOSPITALIZACIÓN	MOBILIARIO DE HOSPITALIZACIÓN	33.00	5.00
494	COMITÉ DE ADMINISTRACIÓN DEL FONDO EDUCATIVO DEL CALLAO	HOSPITALIZACIÓN	EQUIPO DE HOSPITALIZACIÓN	33.00	28.00
495	COMITÉ DE ADMINISTRACIÓN DEL FONDO EDUCATIVO DEL CALLAO	ELECTRICIDAD Y ELECTRÓNICA	EQUIPO DE ELECTRICIDAD Y ELECTRÓNICA	184.00	184.00
496	COMITÉ DE ADMINISTRACIÓN DEL FONDO EDUCATIVO DEL CALLAO	CULTURA Y ARTE	MOBILIARIO DE CULTURA Y ARTE	1,088.00	295.00
497	COMITÉ DE ADMINISTRACIÓN DEL FONDO EDUCATIVO DEL CALLAO	CULTURA Y ARTE	EQUIPO DE CULTURA Y ARTE	1,088.00	793.00
498	COMITÉ DE ADMINISTRACIÓN DEL FONDO EDUCATIVO DEL CALLAO	COCINA Y COMEDOR	MOBILIARIO DE COCINA Y COMEDOR	28.00	8.00
499	COMITÉ DE ADMINISTRACIÓN DEL FONDO EDUCATIVO DEL CALLAO	COCINA Y COMEDOR	EQUIPO DE COCINA Y COMEDOR	28.00	20.00
500	COMITÉ DE ADMINISTRACIÓN DEL FONDO EDUCATIVO DEL CALLAO	ASEO Y LIMPIEZA	EQUIPO DE ASEO Y LIMPIEZAS	1.00	1.00
501	COMITÉ DE ADMINISTRACIÓN DEL FONDO EDUCATIVO DEL CALLAO	AIRE ACONDICIONADO Y REFRIGERACIÓN	EQUIPO DE AIRE ACONDICIONADO Y REFRIGERACIÓN	68.00	68.00
502	COMITÉ DE ADMINISTRACIÓN DEL FONDO EDUCATIVO DEL CALLAO	AGRÍCOLA Y PESQUERO	EQUIPO AGRÍCOLAS Y PESQUEROS	10.00	10.00
503	HOSPITAL DE VENTANILLA	INSTRUMENTO DE MEDICIÓN	EQUIPO INSTRUMENTOS DE MEDICIÓN	389.00	0.00
504	COMITÉ DE ADMINISTRACIÓN DEL FONDO EDUCATIVO DEL CALLAO	OFICINA	MOBILIARIO DE OFICINA	3,691.00	2,285.00
505	COMITÉ DE ADMINISTRACIÓN DEL FONDO EDUCATIVO DEL CALLAO	OFICINA	EQUIPO DE OFICINA	3,691.00	169.00
506	COMITÉ DE ADMINISTRACIÓN DEL FONDO EDUCATIVO DEL CALLAO	OFICINA	CÓMPUTO	3,691.00	1,237.00
507	HOSPITAL DE VENTANILLA	HOSPITALIZACIÓN	MOBILIARIO DE HOSPITALIZACIÓN	843.00	14.00
508	HOSPITAL DE VENTANILLA	HOSPITALIZACIÓN	EQUIPO DE	672.00	6.00

N°	Unidad Ejecutora Presupuestal	Grupo	Clase	Cantidad Total por Grupo/Clase	Cantidad Total por Grupo/Clase adquiridos por la gestión
	A	B	C	D	E
		CIÓN	HOSPITALIZACIÓN		
509	HOSPITAL DE VENTANILLA	ELECTRICIDAD Y ELECTRÓNICA	EQUIPO DE ELECTRICIDAD Y ELECTRÓNICA	111.00	0.00
510	HOSPITAL DE VENTANILLA	COCINA Y COMEDOR	MOBILIARIO DE COCINA Y COMEDOR	2.00	0.00
511	HOSPITAL DE VENTANILLA	COCINA Y COMEDOR	EQUIPO DE COCINA Y COMEDOR	24.00	0.00
512	HOSPITAL DE VENTANILLA	ASEO Y LIMPIEZA	EQUIPO DE ASEO Y LIMPIEZAS	13.00	0.00
513	HOSPITAL DE VENTANILLA	AIRE ACONDICIONADO Y REFRIGERACIÓN	EQUIPO DE AIRE ACONDICIONADO Y REFRIGERACIÓN	126.00	7.00
514	HOSPITAL NACIONAL DANIEL ALCIDES CARRIÓN - CALLAO	TELECOMUNICACIONES	EQUIPO DE TELECOMUNICACIONES	938.00	938.00
515	HOSPITAL NACIONAL DANIEL ALCIDES CARRIÓN - CALLAO	SEGURIDAD INDUSTRIAL	EQUIPO DE SEGURIDAD INDUSTRIAL	246.00	246.00
516	HOSPITAL NACIONAL DANIEL ALCIDES CARRIÓN - CALLAO	RECREACIÓN Y DEPORTE	MOBILIARIO DE RECREACIÓN Y DEPORTE	52.00	52.00
517	HOSPITAL NACIONAL DANIEL ALCIDES CARRIÓN - CALLAO	RECREACIÓN Y DEPORTE	EQUIPO DE RECREACIÓN Y DEPORTE	10.00	10.00
518	HOSPITAL NACIONAL DANIEL ALCIDES CARRIÓN - CALLAO	OFICINA	MOBILIARIO DE OFICINA	9,007.00	9,007.00
519	HOSPITAL NACIONAL DANIEL ALCIDES CARRIÓN - CALLAO	OFICINA	EQUIPO DE OFICINA	162.00	162.00
520	HOSPITAL NACIONAL DANIEL ALCIDES CARRIÓN - CALLAO	OFICINA	CÓMPUTO	5,092.00	5,092.00
521	HOSPITAL NACIONAL DANIEL ALCIDES CARRIÓN - CALLAO	INSTRUMENTO DE MEDICIÓN	EQUIPO INSTRUMENTOS DE MEDICIÓN	1,147.00	1,147.00
522	HOSPITAL NACIONAL DANIEL ALCIDES CARRIÓN - CALLAO	HOSPITALIZACIÓN	MOBILIARIO DE HOSPITALIZACIÓN	4,474.00	4,474.00
523	HOSPITAL NACIONAL DANIEL ALCIDES CARRIÓN - CALLAO	HOSPITALIZACIÓN	EQUIPO DE HOSPITALIZACIÓN	2,269.00	2,269.00
524	HOSPITAL NACIONAL DANIEL ALCIDES CARRIÓN - CALLAO	ELECTRICIDAD Y ELECTRÓNICA	EQUIPO DE ELECTRICIDAD Y ELECTRÓNICA	671.00	671.00
525	HOSPITAL NACIONAL DANIEL ALCIDES CARRIÓN - CALLAO	CULTURA Y ARTE	MOBILIARIO DE CULTURA Y ARTE	34.00	34.00
526	HOSPITAL NACIONAL DANIEL ALCIDES CARRIÓN - CALLAO	CULTURA Y ARTE	EQUIPO DE CULTURA Y ARTE	6.00	6.00

N°	Unidad Ejecutora Presupuestal	Grupo	Clase	Cant	Total
				Total por Grupo/Clase	Total por Grupo/Clase adquiridos por la gestión
	A	B	C	D	E
527	HOSPITAL NACIONAL DANIEL ALCIDES CARRIÓN - CALLAO	COCINA Y COMEDOR	MOBILIARIO DE COCINA Y COMEDOR	65.00	65.00
528	HOSPITAL NACIONAL DANIEL ALCIDES CARRIÓN - CALLAO	COCINA Y COMEDOR	EQUIPO DE COCINA Y COMEDOR	122.00	122.00
529	HOSPITAL NACIONAL DANIEL ALCIDES CARRIÓN - CALLAO	ASEO Y LIMPIEZA	EQUIPO DE ASEO Y LIMPIEZAS	17.00	17.00
530	HOSPITAL NACIONAL DANIEL ALCIDES CARRIÓN - CALLAO	BIENES DE ACTIVO FIJO NO CATALOGADOS POR SBN	BIENES MUEBLES NO ADMINISTRADOS POR SBN	7.00	7.00
531	HOSPITAL NACIONAL DANIEL ALCIDES CARRIÓN - CALLAO	AIRE ACONDICIONADO Y REFRIGERACIÓN	EQUIPO DE AIRE ACONDICIONADO Y REFRIGERACIÓN	431.00	431.00
532	HOSPITAL NACIONAL DANIEL ALCIDES CARRIÓN - CALLAO	AGRÍCOLA Y PESQUERO	EQUIPO AGRÍCOLAS Y PESQUEROS	9.00	9.00
533	HOSPITAL SAN JOSÉ - CALLAO	TELECOMUNICACIONES	EQUIPO DE TELECOMUNICACIONES	350.00	12.00
534	HOSPITAL SAN JOSÉ - CALLAO	SEGURIDAD INDUSTRIAL	EQUIPO DE SEGURIDAD INDUSTRIAL	173.00	22.00
535	HOSPITAL SAN JOSÉ - CALLAO	RECREACIÓN Y DEPORTE	MOBILIARIO DE RECREACIÓN Y DEPORTE	13.00	0.00
536	HOSPITAL SAN JOSÉ - CALLAO	RECREACIÓN Y DEPORTE	EQUIPO DE RECREACIÓN Y DEPORTE	3.00	0.00
537	HOSPITAL SAN JOSÉ - CALLAO	OFICINA	MOBILIARIO DE OFICINA	3,428.00	34.00
538	HOSPITAL SAN JOSÉ - CALLAO	OFICINA	EQUIPO DE OFICINA	127.00	0.00
539	HOSPITAL SAN JOSÉ - CALLAO	OFICINA	CÓMPUTO	1,458.00	7.00
540	HOSPITAL SAN JOSÉ - CALLAO	INSTRUMENTO DE MEDICIÓN	EQUIPO INSTRUMENTOS DE MEDICIÓN	599.00	29.00
541	HOSPITAL SAN JOSÉ - CALLAO	HOSPITALIZACIÓN	MOBILIARIO DE HOSPITALIZACIÓN	1,028.00	0.00
542	HOSPITAL SAN JOSÉ - CALLAO	HOSPITALIZACIÓN	EQUIPO DE HOSPITALIZACIÓN	727.00	95.00
543	HOSPITAL SAN JOSÉ - CALLAO	ELECTRICIDAD Y ELECTRÓNICA	EQUIPO DE ELECTRICIDAD Y ELECTRÓNICA	670.00	0.00
544	HOSPITAL SAN JOSÉ - CALLAO	CULTURA Y ARTE	MOBILIARIO DE CULTURA Y ARTE	123.00	0.00
545	HOSPITAL SAN JOSÉ - CALLAO	CULTURA Y	EQUIPO DE	4.00	0.00

N°	Unidad Ejecutora Presupuestal	Grupo	Clase	Cant. Total por Grupo/Clase	ad Total por Grupo/Clase adquiridos por la gestión
	A	B	C	D	E
		ARTE	CULTURA Y ARTE		
546	HOSPITAL SAN JOSÉ - CALLAO	COCINA Y COMEDOR	MOBILIARIO DE COCINA Y COMEDOR	162.00	0.00
547	HOSPITAL SAN JOSÉ - CALLAO	COCINA Y COMEDOR	EQUIPO DE COCINA Y COMEDOR	66.00	0.00
548	HOSPITAL SAN JOSÉ - CALLAO	ASEO Y LIMPIEZA	EQUIPO DE ASEO Y LIMPIEZAS	27.00	0.00
549	HOSPITAL SAN JOSÉ - CALLAO	AIRE ACONDICIONADO Y REFRIGERACIÓN	EQUIPO DE AIRE ACONDICIONADO Y REFRIGERACIÓN	588.00	5.00
550	HOSPITAL SAN JOSÉ - CALLAO	AGRÍCOLA Y PESQUERO	EQUIPO AGRÍCOLAS Y PESQUEROS	3.00	0.00
551	HOSPITAL DE REHABILITACIÓN DEL CALLAO	RECREACIÓN Y DEPORTE	MOBILIARIO DE RECREACIÓN Y DEPORTE	2.00	0.00
552	HOSPITAL DE REHABILITACIÓN DEL CALLAO	OFICINA	EQUIPO DE OFICINA	581.00	0.00
553	HOSPITAL DE REHABILITACIÓN DEL CALLAO	HOSPITALIZACIÓN	MOBILIARIO DE HOSPITALIZACIÓN	600.00	0.00
554	HOSPITAL DE REHABILITACIÓN DEL CALLAO	ELECTRICIDAD Y ELECTRÓNICA	EQUIPO DE ELECTRICIDAD Y ELECTRÓNICA	186.00	0.00
555	HOSPITAL DE REHABILITACIÓN DEL CALLAO	COCINA Y COMEDOR	EQUIPO DE COCINA Y COMEDOR	20.00	0.00
556	HOSPITAL DE REHABILITACIÓN DEL CALLAO	ASEO Y LIMPIEZA	MOBILIARIO DE ASEO Y LIMPIEZA	23.00	0.00
557	HOSPITAL DE REHABILITACIÓN DEL CALLAO	ASEO Y LIMPIEZA	EQUIPO DE ASEO Y LIMPIEZAS	19.00	0.00
558	HOSPITAL DE REHABILITACIÓN DEL CALLAO	TELECOMUNICACIONES	EQUIPO DE TELECOMUNICACIONES	126.00	1.00
559	HOSPITAL DE REHABILITACIÓN DEL CALLAO	SEGURIDAD INDUSTRIAL	EQUIPO DE SEGURIDAD INDUSTRIAL	80.00	10.00
560	HOSPITAL DE REHABILITACIÓN DEL CALLAO	OFICINA	MOBILIARIO DE OFICINA	1,748.00	1.00
561	HOSPITAL DE REHABILITACIÓN DEL CALLAO	OFICINA	CÓMPUTO	250.00	9.00
562	HOSPITAL DE REHABILITACIÓN DEL CALLAO	INSTRUMENTO DE MEDICIÓN	EQUIPO INSTRUMENTOS DE MEDICIÓN	98.00	2.00
563	HOSPITAL DE REHABILITACIÓN DEL CALLAO	HOSPITALIZACIÓN	EQUIPO DE HOSPITALIZACIÓN	801.00	1.00
564	HOSPITAL DE REHABILITACIÓN DEL CALLAO	AIRE ACONDICION	EQUIPO DE AIRE	56.00	2.00

N°	Unidad Ejecutora Presupuestal	Grupo	Clase	Cantidad Total por Grupo/Clase	Cantidad Total por Grupo/Clase adquiridos por la gestión
	A	B	C	D	E
		ADO Y REFRIGERACIÓN	ACONDICIONADO Y REFRIGERACIÓN		
565	HOSPITAL DE REHABILITACIÓN DEL CALLAO	BIENES DE ACTIVO FIJO NO CATALOGADOS POR SBN	INTANGIBLES	160.00	160.00
566	DIRECCIÓN REGIONAL DE SALUD I CALLAO	OFICINA	MOBILIARIO DE OFICINA	210.00	210.00
567	DIRECCIÓN REGIONAL DE SALUD I CALLAO	OFICINA	EQUIPO DE OFICINA	514.00	514.00
568	DIRECCIÓN REGIONAL DE SALUD I CALLAO	OFICINA	CÓMPUTO	261.00	261.00
569	DIRECCIÓN REGIONAL DE SALUD I CALLAO	INSTRUMENTO DE MEDICIÓN	EQUIPO INSTRUMENTOS DE MEDICIÓN	312.00	312.00
570	DIRECCIÓN REGIONAL DE SALUD I CALLAO	HOSPITALIZACIÓN	MOBILIARIO DE HOSPITALIZACIÓN	50.00	50.00
571	DIRECCIÓN REGIONAL DE SALUD I CALLAO	HOSPITALIZACIÓN	EQUIPO DE HOSPITALIZACIÓN	31.00	31.00
572	DIRECCIÓN REGIONAL DE SALUD I CALLAO	ELECTRICIDAD Y ELECTRÓNICA	EQUIPO DE ELECTRICIDAD Y ELECTRÓNICA	61.00	61.00
573	DIRECCIÓN REGIONAL DE SALUD I CALLAO	COCINA Y COMEDOR	EQUIPO DE COCINA Y COMEDOR	1.00	1.00
574	DIRECCIÓN REGIONAL DE SALUD I CALLAO	AIRE ACONDICIONADO Y REFRIGERACIÓN : REPUESTOS Y ACCESORIOS	EQUIPOS DE REFRIGERACIÓN Y AIRE ACONDIC : REPUESTOS Y ACCESORIOS	8.00	8.00

Ver Anexo 7.4 Muebles (Adjunto en PDF)

LEYENDA GRUPO

A: Nombre de Ejecutora Presupuestal

- | | | | |
|-----------|--|-------------------------------|---------------------------------|
| B: | 04 Agrícola y Pesquero | 39 Cultura Y Arte | 67 Maquinaria Vehículos Y Otros |
| | 11 Aire Acondicionado Y Refrigeración | 46 Electricidad Y Electrónica | 74 Oficina |
| | 18 Animales | 53 Hospitalización | 81 Recreación Y Deporte |
| | 25 Aseo Y Limpieza | 60 Instrumento De Medición | 88 Seguridad Industrial |
| | 32 Cocina Y Comedor | | 95 Telecomunicaciones |
| C: | 04 Aeronave | 50 Máquina | |
| | 08 Cómputo | 64 Mobiliario | |
| | 22 Equipo | 71 Nave o Artefacto Naval | |
| | 29 Ferrocarril | 78 Producción Y Seguridad | |
| | 36 Maquinaria Pesada | 82 Vehículo | |
| D: | Cantidad Total por Grupo | | |
| E: | Cantidad Total por grupo adquiridos por la gestión | | |

7.7. Resumen de Vehículos y Maquinaria

N°	Unidad Ejecutora Presupuestal	Cantidad de Vehículos	Cantidad de Maquinarias	Estado Operativo	Estado Inoperativas	Cantidad de Vehículos y Maquinarias	Cantidad Total adquiridos por la gestión
	A	B	C	D = (B+C)	E = (B+C)	F = (D+E)	G
	TOTAL GENERAL	227	1,218	1,195	250	1,445	498
1	GOBIERNO REGIONAL DEL CALLAO	199	789	988	0	988	114
2	COLEGIO MILITAR LEONCIO PRADO	1	0	1	0	1	0
3	COMITÉ DE ADMINISTRACIÓN DEL FONDO EDUCATIVO DEL CALLAO	0	84	77	7	84	84
4	DIRECCIÓN REGIONAL DE EDUCACIÓN DEL CALLAO (LA PERLA, C.LEGUA, BELLAVISTA, L.PUNTA, VENTANILLA)	4	0	4	0	4	0
5	DIRECCIÓN REGIONAL DE SALUD DEL CALLAO	1	2	3	0	3	2
6	HOSPITAL DE REHABILITACIÓN DEL CALLAO	1	0	0	1	1	0
7	HOSPITAL DE VENTANILLA	4	59	59	4	63	6
8	HOSPITAL NACIONAL DANIEL ALCIDES CARRIÓN - CALLAO	9	283	56	236	292	292
9	HOSPITAL SAN JOSÉ - CALLAO	5	1	6	0	6	0
10	UNIDAD DE GESTIÓN EDUCATIVA LOCAL VENTANILLA - UGEL VENTANILLA	3	0	1	2	3	0

Ver Anexo 7.5 Vehículos y Maquinarias (Adjunto en PDF)

Leyenda

- A: Nombre de la unidad ejecutora de inversiones
- B, C: Cantidades totales del campo C del anexo 7.7
- D: Cantidad total de vehículos y maquinarias con estado operativo, del campo I del anexo 7.7
- E: Cantidad total de vehículos y maquinarias con estado inoperativo, del campo I del anexo 7.7
- F: Sumatoria total del campo D+E
- G: Cantidad total de vehículos y maquinarias adquiridas por la gestión

7.8. Resumen de Aplicativos informáticos de la Entidad.

N°	Unidad Ejecutora Presupuestal	Cantidad Total de Aplicativos Informáticos	Cantidad Desarrollados o Adquiridos en la Gestión
	TOTAL GENERAL	299,667	299,618

N°	Unidad Ejecutora Presupuestal	Cantidad de	
		Aplicativos Informáticos	Adquiridos o Adquiridos en la Gestión
1	GOBIERNO REGIONAL DEL CALLAO	299,600	299,600
2	COLEGIO MILITAR LEONCIO PRADO	3	0
3	COMITÉ DE ADMINISTRACIÓN DEL FONDO EDUCATIVO DEL CALLAO	12	2
4	DIRECCIÓN REGIONAL DE EDUCACIÓN DEL CALLAO (LA PERLA, C.LEGUA, BELLAV., L.PUNTA, VENTANILLA)	8	0
5	DIRECCIÓN REGIONAL DE SALUD I CALLAO	3	1
6	HOSPITAL DE REHABILITACIÓN DEL CALLAO	0	0
7	HOSPITAL DE VENTANILLA	10	7
8	HOSPITAL NACIONAL DANIEL ALCIDES CARRIÓN - CALLAO	12	8
9	HOSPITAL SAN JOSÉ - CALLAO	10	0
10	UNIDAD DE GESTIÓN EDUCATIVA LOCAL VENTANILLA - UGEL VENTANILLA	9	0

Ver Anexo 7.6 (Adjunto en PDF)

7.9. Licencias de Software.

N°	Unidad Ejecutora Presupuestal	Tipos de Licencia de Software	Cantidad Total	Cantidad adquirida en la Gestión
	TOTAL GENERAL		2,321	1,584
1	GOBIERNO REGIONAL DEL CALLAO	SUSCRIPCIÓN ANUAL	39	39
2	COLEGIO MILITAR LEONCIO PRADO	0	0	0
3	COMITÉ DE ADMINISTRACIÓN DEL FONDO EDUCATIVO DEL CALLAO	NO SE ADQUIRO NINGUNA LICENCIA	0	0
4	DIRECCIÓN REGIONAL DE EDUCACIÓN DEL CALLAO (LA PERLA, C.LEGUA, BELLAV., L.PUNTA, VENTANILLA)	ANTIVIRUS WHATCHGUARD	200	200
5	DIRECCIÓN REGIONAL DE SALUD I CALLAO	NO APLICA	0	0
6	HOSPITAL DE REHABILITACIÓN DEL CALLAO	SOFTWARE ANTIVIRUS	160	160
7	HOSPITAL DE VENTANILLA	0	0	0
8	HOSPITAL NACIONAL DANIEL ALCIDES CARRIÓN - CALLAO	OFFICE, WINDOWS, ANTIVIRUS, OUTLOOK	1,095	1,095
9	HOSPITAL SAN JOSÉ - CALLAO	SISTEMA OPERATIVO PARA SERVIDOR POR NUCLEO INCLUYE LICENCIA	96	0
10	HOSPITAL SAN JOSÉ - CALLAO	SISTEMA OPERATIVO PARA SERVIDOR INCLUYE LICENCIA	3	0
11	HOSPITAL SAN JOSÉ - CALLAO	SISTEMA OPERATIVO PARA ESCRITORIO VERSION PROFESIONAL	107	0
12	HOSPITAL SAN JOSÉ - CALLAO	LICENCIA DE SOFTWARE OFIMATICA (SOLO LICENCIA)	170	0
13	HOSPITAL SAN JOSÉ - CALLAO	LICENCIA DE ADMINISTRACION DE BASE DE DATOS	3	0
14	HOSPITAL SAN JOSÉ - CALLAO	LICENCIA DE ACCESO CLIENTE CAL	130	0
15	HOSPITAL SAN JOSÉ - CALLAO	LICENCIA CLIENTE PARA BASE DE DATOS	213	0
16	UNIDAD DE GESTIÓN EDUCATIVA LOCAL VENTANILLA - UGEL	ANTIVIRUS	90	90

N°	Unidad Ejecutora Presupuestal	Tipos de Licencia de Software	Cantidad Total	C	D
	A	B	C		
	VENTANILLA				
17	UNIDAD DE GESTIÓN EDUCATIVA LOCAL VENTANILLA - UGEL VENTANILLA	LICENCIA DE WINDOWS 10 PROFESIONAL	15		0

Legenda

A Nombre de la Unidad Ejecutora Presupuestal
 B Descripción de La Licencia De Software
 C Cantidad Total por Tipo De Licencias
 D Cantidad Total adquirida en la Gestión

7.10. Bienes Muebles: Cumplimiento con Ente Rector de Bienes Muebles-MEF

N°	Unidad Ejecutora Presupuestal	Verificación de Cumplimiento Legal	Fecha de atención	N° de Documentos sustentatorio
1	COLEGIO MILITAR LEONCIO PRADO	1. ¿Cuándo fue el último inventario patrimonial de bienes muebles realizado en la Entidad? Indicar fecha y número de documentación sustentatoria.	13/03/2025	RDG-517-2024-CMLP
2	COLEGIO MILITAR LEONCIO PRADO	2. ¿Cuándo fue el último inventario de almacén realizado en la Entidad? Indicar fecha y número de documentación sustentatoria.	24/01/2025	ACTA DE INVENTARIO FISICO N° 001-ALMACEN
3	COMITÉ DE ADMINISTRACIÓN DEL FONDO EDUCATIVO DEL CALLAO	1. ¿Cuándo fue el último inventario patrimonial de bienes muebles realizado en la Entidad? Indicar fecha y número de documentación sustentatoria.	31/12/2024	OFICIO N° 000022-2025-CAFED/GA
4	COMITÉ DE ADMINISTRACIÓN DEL FONDO EDUCATIVO DEL CALLAO	2. ¿Cuándo fue el último inventario de almacén realizado en la Entidad? Indicar fecha y número de documentación sustentatoria.	31/12/2024	INFORME N°38-2025/CAFED/SGL-ALM
5	DIRECCIÓN REGIONAL DE EDUCACIÓN DEL CALLAO (LA PERLA, C.LEGUA, BELL AV., L.PUNTA, VENTANILLA)	1. ¿Cuándo fue el último inventario patrimonial de bienes muebles realizado en la Entidad? Indicar fecha y número de documentación sustentatoria.	01/02/2025	INFORME N°001-2025-DREC/COM.INV.
6	DIRECCIÓN REGIONAL DE EDUCACIÓN DEL CALLAO (LA PERLA, C.LEGUA, BELL AV., L.PUNTA, VENTANILLA)	2. ¿Cuándo fue el último inventario de almacén realizado en la Entidad? Indicar fecha y número de documentación sustentatoria.	31/12/2024	ACTA DE CONCILIACION CONTABLE
7	DIRECCIÓN REGIONAL DE SALUD I CALLAO	1. ¿Cuándo fue el último inventario patrimonial de bienes muebles realizado en la Entidad? Indicar fecha y número de documentación sustentatoria.	07/03/2025	INFORME N° 001-2025-GRC/DIRESA/CI
8	DIRECCIÓN REGIONAL DE SALUD I CALLAO	2. ¿Cuándo fue el último inventario de almacén realizado en la Entidad? Indicar fecha y número de documentación sustentatoria.	07/03/2025	INFORME N° 001-2025-GRC/DIRESA/CI
9	GOBIERNO REGIONAL DEL CALLAO	1. ¿Cuándo fue el último inventario patrimonial de bienes muebles realizado en la Entidad? Indicar fecha y número de documentación sustentatoria.	12/02/2025	INFORME N° 003-2025-GRC/CIBP
10	GOBIERNO REGIONAL DEL CALLAO	2. ¿Cuándo fue el último inventario de almacén realizado en la Entidad? Indicar fecha y número de documentación sustentatoria.	12/02/2025	INFORME N° 003-2025-GRC/CIBP

N°	Unidad Ejecutora Presupuestal	Verificación de Cumplimiento Legal	Fecha de atención	
11	HOSPITAL DE VENTANILLA	1. ¿Cuándo fue el último inventario patrimonial de bienes muebles realizado en la Entidad? Indicar fecha y número de documentación sustentatoria.	15/03/2025	001-2025-GRC-HV-UA-CI
12	HOSPITAL DE VENTANILLA	2. ¿Cuándo fue el último inventario de almacén realizado en la Entidad? Indicar fecha y número de documentación sustentatoria.	15/03/2025	002-2025-GRC-HV-UA-CI
13	HOSPITAL NACIONAL DANIEL ALCIDES CARRIÓN - CALLAO	1. ¿Cuándo fue el último inventario patrimonial de bienes muebles realizado en la Entidad? Indicar fecha y número de documentación sustentatoria.	28/10/2024	ACTA N° 002-2024-CIDBPYE
14	HOSPITAL NACIONAL DANIEL ALCIDES CARRIÓN - CALLAO	2. ¿Cuándo fue el último inventario de almacén realizado en la Entidad? Indicar fecha y número de documentación sustentatoria.	27/12/2024	ACTA N° 003-2024-CIDBPYE
15	HOSPITAL SAN JOSÉ - CALLAO	1. ¿Cuándo fue el último inventario patrimonial de bienes muebles realizado en la Entidad? Indicar fecha y número de documentación sustentatoria.	13/12/2024	INFORME FINAL DE INVENTARIO DE ACTIVOS FIJOS 2023 S/N
16	HOSPITAL SAN JOSÉ - CALLAO	2. ¿Cuándo fue el último inventario de almacén realizado en la Entidad? Indicar fecha y número de documentación sustentatoria.	13/12/2024	INFORME FINAL S/N
17	UNIDAD DE GESTIÓN EDUCATIVA LOCAL VENTANILLA - UGEL VENTANILLA	1. ¿Cuándo fue el último inventario patrimonial de bienes muebles realizado en la Entidad? Indicar fecha y número de documentación sustentatoria.	12/07/2024	INFORME N° 000083-2024-UGELVENTANILLA-PAT
18	UNIDAD DE GESTIÓN EDUCATIVA LOCAL VENTANILLA - UGEL VENTANILLA	2. ¿Cuándo fue el último inventario de almacén realizado en la Entidad? Indicar fecha y número de documentación sustentatoria.	23/11/2024	ACTA DE CIERRE DE INVENTARIO

N° Base Normativa

- Decreto Legislativo N° 1439, Decreto Legislativo del Sistema Nacional de Abastecimiento.
-Reglamento del Decreto Legislativo N° 1439, Decreto Legislativo del Sistema Nacional de Abastecimiento, aprobado mediante el Decreto Supremo N° 217-2019-EF.
-Directiva N° 006-2021-EF/54.01, "Directiva para la gestión de bienes muebles patrimoniales en el marco del Sistema Nacional de Abastecimiento".
- Decreto Legislativo N° 1439, Decreto Legislativo del Sistema Nacional de Abastecimiento.
-Reglamento del Decreto Legislativo N° 1439, Decreto Legislativo del Sistema Nacional de Abastecimiento, aprobado mediante el Decreto Supremo N° 217-2019-EF.
-Directiva N° 004-2021-EF/54.01, "Directiva para la gestión de Almacenamiento y distribución de Bienes Muebles".

7.11. Programación Multianual de Bienes, Servicios y Obras.

N°	Unidad Ejecutora	Verificación de Cumplimiento Legal	SI/NO	Fecha de atención	Motivos de la no realización
1	COLEGIO MILITAR LEONCIO PRADO	3. ¿Ha cumplido a la fecha con efectuar la Fase de la Programación Multianual de bienes, Servicios y Obras: Fase de Identificación, en el SIGA-MEF?	Si	28/03/2024	
2	COLEGIO MILITAR LEONCIO PRADO	4. ¿Ha cumplido a la fecha con efectuar la Fase de la Programación Multianual de bienes, Servicios y Obras: Fase de Clasificación y Priorización, en el SIGA-MEF?	Si	22/02/2024	
3	COLEGIO MILITAR LEONCIO PRADO	5. ¿Ha cumplido a la fecha con efectuar la Fase de la Programación Multianual de bienes, Servicios y Obras: Fase de Consolidación y	Si	22/08/2024	

N°	Unidad Ejecutora	Verificación de Cumplimiento Legal	SI/NO	Fec. de la Aprobación	
		Aprobación, en el SIGA-MEF?			
4	COMITÉ DE ADMINISTRACIÓN DEL FONDO EDUCATIVO DEL CALLAO	3. ¿Ha cumplido a la fecha con efectuar la Fase de la Programación Multianual de bienes, Servicios y Obras: Fase de Identificación, en el SIGA-MEF?	Si	30/04/2024	
5	COMITÉ DE ADMINISTRACIÓN DEL FONDO EDUCATIVO DEL CALLAO	4. ¿Ha cumplido a la fecha con efectuar la Fase de la Programación Multianual de bienes, Servicios y Obras: Fase de Clasificación y Priorización, en el SIGA-MEF?	Si	31/12/2024	
6	COMITÉ DE ADMINISTRACIÓN DEL FONDO EDUCATIVO DEL CALLAO	5. ¿Ha cumplido a la fecha con efectuar la Fase de la Programación Multianual de bienes, Servicios y Obras: Fase de Consolidación y Aprobación, en el SIGA-MEF?	Si	31/12/2024	
7	DIRECCIÓN REGIONAL DE EDUCACIÓN DEL CALLAO (LA PERLA, C. LEGUA, BELLA VISTA, L. PUNTA, VENTANILLA)	3. ¿Ha cumplido a la fecha con efectuar la Fase de la Programación Multianual de bienes, Servicios y Obras: Fase de Identificación, en el SIGA-MEF?	Si	31/05/2024	
8	DIRECCIÓN REGIONAL DE EDUCACIÓN DEL CALLAO (LA PERLA, C. LEGUA, BELLA VISTA, L. PUNTA, VENTANILLA)	4. ¿Ha cumplido a la fecha con efectuar la Fase de la Programación Multianual de bienes, Servicios y Obras: Fase de Clasificación y Priorización, en el SIGA-MEF?	Si	13/12/2024	
9	DIRECCIÓN REGIONAL DE EDUCACIÓN DEL CALLAO (LA PERLA, C. LEGUA, BELLA VISTA, L. PUNTA, VENTANILLA)	5. ¿Ha cumplido a la fecha con efectuar la Fase de la Programación Multianual de bienes, Servicios y Obras: Fase de Consolidación y Aprobación, en el SIGA-MEF?	Si	10/01/2025	
10	DIRECCIÓN REGIONAL DE SALUD I CALLAO	3. ¿Ha cumplido a la fecha con efectuar la Fase de la Programación Multianual de bienes, Servicios y Obras: Fase de Identificación, en el SIGA-MEF?	Si	07/04/2024	
11	DIRECCIÓN REGIONAL DE SALUD I CALLAO	4. ¿Ha cumplido a la fecha con efectuar la Fase de la Programación Multianual de bienes, Servicios y Obras: Fase de Clasificación y Priorización, en el SIGA-MEF?	Si	21/06/2024	
12	DIRECCIÓN REGIONAL DE SALUD I CALLAO	5. ¿Ha cumplido a la fecha con efectuar la Fase de la Programación Multianual de bienes, Servicios y Obras: Fase de Consolidación y Aprobación, en el SIGA-MEF?	Si	11/12/2024	
13	GOBIERNO REGIONAL DEL CALLAO	3. ¿Ha cumplido a la fecha con efectuar la Fase de la Programación Multianual de bienes, Servicios y Obras: Fase de Identificación, en el SIGA-MEF?	Si	15/01/2025	
14	GOBIERNO REGIONAL DEL CALLAO	4. ¿Ha cumplido a la fecha con efectuar la Fase de la Programación Multianual de bienes, Servicios y Obras: Fase de Clasificación y Priorización, en el SIGA-MEF?	Si	15/01/2025	
15	GOBIERNO REGIONAL DEL CALLAO	5. ¿Ha cumplido a la fecha con efectuar la Fase de la Programación Multianual de	Si	15/01/2025	

N°	Unidad Ejecutora	Verificación de Cumplimiento Legal	SI/NO	Fec ater.....	Realización
		bienes, Servicios y Obras: Fase de Consolidación y Aprobación, en el SIGA-MEF?			
16	HOSPITAL VENTANILLA DE	3. ¿Ha cumplido a la fecha con efectuar la Fase de la Programación Multianual de bienes, Servicios y Obras: Fase de Identificación, en el SIGA-MEF?	Si	30/04/2024	
17	HOSPITAL VENTANILLA DE	4. ¿Ha cumplido a la fecha con efectuar la Fase de la Programación Multianual de bienes, Servicios y Obras: Fase de Clasificación y Priorización, en el SIGA-MEF?	Si	16/11/2025	
18	HOSPITAL VENTANILLA DE	5. ¿Ha cumplido a la fecha con efectuar la Fase de la Programación Multianual de bienes, Servicios y Obras: Fase de Consolidación y Aprobación, en el SIGA-MEF?	Si	15/01/2025	
19	HOSPITAL NACIONAL DANIEL ALCIDES CARRIÓN - CALLAO	3. ¿Ha cumplido a la fecha con efectuar la Fase de la Programación Multianual de bienes, Servicios y Obras: Fase de Identificación, en el SIGA-MEF?	No		Se va a realizar un Circular a las Areas Usuarías para que llener su Programación Multianual N° 2026 - 2028.
20	HOSPITAL NACIONAL DANIEL ALCIDES CARRIÓN - CALLAO	4. ¿Ha cumplido a la fecha con efectuar la Fase de la Programación Multianual de bienes, Servicios y Obras: Fase de Clasificación y Priorización, en el SIGA-MEF?	No		Es posterior a la Etapa de Identificación.
21	HOSPITAL NACIONAL DANIEL ALCIDES CARRIÓN - CALLAO	5. ¿Ha cumplido a la fecha con efectuar la Fase de la Programación Multianual de bienes, Servicios y Obras: Fase de Consolidación y Aprobación, en el SIGA-MEF?	No		Aun no porque esa fase es a finales de año con aprobación del PIA.
22	HOSPITAL SAN JOSÉ - CALLAO	3. ¿Ha cumplido a la fecha con efectuar la Fase de la Programación Multianual de bienes, Servicios y Obras: Fase de Identificación, en el SIGA-MEF?	Si	13/12/2024	
23	HOSPITAL SAN JOSÉ - CALLAO	4. ¿Ha cumplido a la fecha con efectuar la Fase de la Programación Multianual de bienes, Servicios y Obras: Fase de Clasificación y Priorización, en el SIGA-MEF?	Si	13/12/2024	
24	HOSPITAL SAN JOSÉ - CALLAO	5. ¿Ha cumplido a la fecha con efectuar la Fase de la Programación Multianual de bienes, Servicios y Obras: Fase de Consolidación y Aprobación, en el SIGA-MEF?	Si	13/12/2024	
25	UNIDAD DE GESTIÓN EDUCATIVA LOCAL VENTANILLA - UGEL VENTANILLA	3. ¿Ha cumplido a la fecha con efectuar la Fase de la Programación Multianual de bienes, Servicios y Obras: Fase de Identificación, en el SIGA-MEF?	Si	19/02/2025	
26	UNIDAD DE GESTIÓN EDUCATIVA LOCAL VENTANILLA - UGEL VENTANILLA	4. ¿Ha cumplido a la fecha con efectuar la Fase de la Programación Multianual de bienes, Servicios y Obras: Fase de Clasificación y Priorización, en el SIGA-MEF?	Si	01/04/2024	
27	UNIDAD DE GESTIÓN EDUCATIVA LOCAL	5. ¿Ha cumplido a la fecha con efectuar la Fase de la Programación Multianual de	Si	09/01/2025	

N°	Unidad Ejecutora	Verificación de Cumplimiento Legal	SI/NO	Fec ater	Fecha de la actualización
	VENTANILLA - UGEL VENTANILLA	bienes, Servicios y Obras: Fase de Consolidación y Aprobación, en el SIGA-MEF?			

Nota: La obligación del llenado del campo es solo por las Fases cumplidas dentro del plazo de Ley, hasta la fecha de corte.

Base Normativa

- Artículo 14 de la "Directiva para la Programación Multianual de Bienes, Servicios y Obras" Resolución Directoral N° 0014-2021-EF-54.01
- Artículo 19 de la "Directiva para la Programación Multianual de Bienes, Servicios y Obras" Resolución Directoral N° 0014-2021-EF-54.01
- Artículo 22 de la "Directiva para la Programación Multianual de Bienes, Servicios y Obras" Resolución Directoral N° 0014-2021-EF-54.01

8. INFORMACIÓN DEL SISTEMA ADMINISTRATIVO DE GESTIÓN DE RECURSOS HUMANOS

8.1. Resumen de Costo de Personal y Pensiones

N°	Unidad Ejecutora Presupuestal	Total de puestos ocupados a la fecha de corte	Total de puestos vacantes a la fecha de corte	Total de registros	Total Costo Permanente	Total Costo Ocasional	Costo Total de Personal	Costo Mensual Promedio
	TOTAL GENERAL	22,164	420	22,584	652,680,979.00	4,161,172,545.00	4,813,853,524.00	18,795,030,420.00
1	HOSPITAL DE REHABILITACIÓN DEL CALLAO	84	17	101	4,811,021.00	54,600.00	4,865,621.00	400,918.00
2	COMITÉ DE ADMINISTRACIÓN DEL FONDO EDUCATIVO DEL CALLAO	33	5	38	2,096,125.00	95,351.00	2,191,476.00	174,677.00
3	HOSPITAL DE VENTANILLA	674	36	710	32,267,754.00	533,990.00	32,801,744.00	2,733,478.00
4	UNIDAD DE GESTIÓN EDUCATIVA LOCAL VENTANILLA - UGEL VENTANILLA	4,407	67	4,474	0.00	4,128,633,380.00	4,128,633,380.00	18,732,021,560.00
5	GOBIERNO REGIONAL DEL CALLAO	591	19	610	39,893,993.00	18,574,124.00	58,468,117.00	3,324,499.00
6	COLEGIO MILITAR LEONCIO PRADO	179	11	190	6,880,144.00	183,600.00	7,063,744.00	573,345.00
7	HOSPITAL SAN JOSÉ - CALLAO	924	48	972	53,308,424.00	821,200.00	54,129,624.00	4,442,368.00
8	HOSPITAL NACIONAL DANIEL ALCIDES CARRIÓN - CALLAO	3,374	70	3,444	159,950,612.00	3,129,100.00	163,079,712.00	13,068,459.00

N°	Unidad Ejecutora Presupuestal	Total de puestos ocupados a la fecha de corte	Total de puestos vacantes a la fecha de corte	Total de registros	Total Costo Permanente	Total Costo Ocasional	Costo Total de Personal	Costo Mensual Promedio
9	DIRECCIÓN REGIONAL DE EDUCACIÓN DEL CALLAO (LA PERLA, C. LE GUA, BELLA V., L. PUNTA, VENTANILLA)	8,162	51	8,213	277,743,979.00	8,001,800.00	285,745,779.00	23,145,331.00
10	DIRECCIÓN REGIONAL DE SALUD I CALLAO	3,736	96	3,832	75,728,927.00	1,145,400.00	76,874,327.00	15,145,785.00

Fecha Corte:
 Ver Anexo 8.1 (Adjunto en PDF)

8.2. Resumen de Procedimientos Disciplinarios

N°	Unidad Ejecutora Presupuestal	Tipo de Procedimiento	Suspensión	Inhabilitación a exservidor	Destitución	Despido	Multa	Otra sanción	Sanciones impuestas durante el periodo	Sanciones vigentes a la fecha de corte
	TOTAL GENERAL		27	7	38	0	0	5	121	66
1	HOSPITAL DE REHABILITACIÓN DEL CALLAO	PAS, Judicial u otros	0	0	0	0	0	0	0	0
2	HOSPITAL DE REHABILITACIÓN DEL CALLAO	PAD	0	0	0	0	0	0	0	0
3	COMITÉ DE ADMINISTRACIÓN DEL FONDO EDUCATIVO DEL CALLAO	PAD	7	7	0	0	0	0	15	0
4	HOSPITAL DE VENTANILLA	PAD	0	0	0	0	0	0	0	0
5	UNIDAD DE GESTIÓN EDUCATIVA LOCAL VENTANILLA - UGEL VENTANILLA	PAD	0	0	27	0	0	0	27	0
6	GOBIERNO REGIONAL DEL	PAD	2	0	1	0	0	0	0	0

N°	Unidad Ejecutora Presupuestal	Tipo de Procedimiento	Suspensión	Inhabilitación a exservidor	Destitución	Despido	Multa	Otra sanción	Impuestas durante el periodo	Sanciones vigentes a la fecha de corte
	CALLAO									
7	COLEGIO MILITAR LEONCIO PRADO	PAD	1	0	0	0	0	0	1	1
8	HOSPITAL SAN JOSÉ - CALLAO	PAD	1	0	0	0	0	0	1	1
9	HOSPITAL NACIONAL DANIEL ALCIDES CARRIÓN - CALLAO	PAS, Judicial u otros	0	0	0	0	0	0	0	0
10	HOSPITAL NACIONAL DANIEL ALCIDES CARRIÓN - CALLAO	PAD	3	0	6	0	0	0	9	9
11	DIRECCIÓN REGIONAL DE EDUCACIÓN DEL CALLAO (LA PERLA, C. LE GUA, BELLA V., L. PUNTA, VENTANILLA)	PAD	5	0	4	0	0	4	14	1
12	DIRECCIÓN REGIONAL DE SALUD I CALLAO	PAS, Judicial u otros	8	0	0	0	0	1	9	9
13	DIRECCIÓN REGIONAL DE SALUD I CALLAO	PAD	0	0	0	0	0	0	45	45

Fecha Corte:
Ver Anexo 8.2 (Adjunto en PDF)

9. INFORMACIÓN DEL SISTEMA NACIONAL DE CONTROL

9.1. Control Posterior

9.1.1. Resumen General de Recomendaciones de Informes de Control Posterior (Entidad y sus ejecutoras)

N°	Año de Emisión del Informe	Número Informes de Control Posterior con recomendaciones Pendientes y en Proceso	Cantidad de recomendaciones Pendientes y en Proceso
	A	B	C
	TOTAL DEL PERIODO (2013- 2025)	49	144
1	2013	1	2
2	2016	3	12
3	2017	1	1
4	2018	2	2
5	2022	1	1
6	2023	6	17

N°	Año de Emisión del Informe	Número Informes de Control Posterior con recomendaciones Pendientes y en Proceso	recomendaciones Pendientes y en Proceso
	A	B	C
7	2024	30	104
8	2025	5	5

A Año de Emisión del Informe de Control Posterior

B Cantidad de informes de control posterior con recomendaciones Pendientes y en Proceso según fecha de vencimiento registrada en el SAGU, hasta la fecha de corte

C Cantidad de recomendaciones Pendientes y en Proceso según fecha de vencimiento registrada en el SAGU, a la fecha de corte.

9.1.2. Resumen General de Recomendaciones de Informes de Control Posterior por Unidad Ejecutora

N°	AÑO	Unidad Ejecutora Presupuestal	Número Informes de Control Posterior con recomendaciones Pendientes y en Proceso	Cantidad de recomendaciones Pendientes y en Proceso
	A	B	C	D
	TOTAL DEL PERIODO (2013-2025)		49	144
1	2013	HOSPITAL NACIONAL DANIEL ALCIDES CARRIÓN - CALLAO	1	2
2	2016	DIRECCIÓN REGIONAL DE EDUCACIÓN DEL CALLAO (LA PERLA,C.LEGUA,BELLAV.,L.PUNTA,VENTANILLA)	1	1
3	2016	UNIDAD DE GESTIÓN EDUCATIVA LOCAL VENTANILLA - UGEL VENTANILLA	2	11
4	2017	GOBIERNO REGIONAL DEL CALLAO	1	1
5	2018	HOSPITAL DE VENTANILLA	1	1
6	2018	GOBIERNO REGIONAL DEL CALLAO	1	1
7	2022	GOBIERNO REGIONAL DEL CALLAO	1	1
8	2023	HOSPITAL SAN JOSÉ - CALLAO	1	1
9	2023	DIRECCIÓN REGIONAL DE EDUCACIÓN DEL CALLAO (LA PERLA,C.LEGUA,BELLAV.,L.PUNTA,VENTANILLA)	1	1
10	2023	GOBIERNO REGIONAL DEL CALLAO	4	15
11	2024	DIRECCIÓN REGIONAL DE EDUCACIÓN DEL CALLAO (LA PERLA,C.LEGUA,BELLAV.,L.PUNTA,VENTANILLA)	2	14
12	2024	HOSPITAL DE VENTANILLA	1	2
13	2024	HOSPITAL NACIONAL DANIEL ALCIDES CARRIÓN - CALLAO	4	12
14	2024	HOSPITAL SAN JOSÉ - CALLAO	1	2
15	2024	GOBIERNO REGIONAL DEL CALLAO	14	52
16	2024	COMITÉ DE ADMINISTRACIÓN DEL FONDO EDUCATIVO DEL CALLAO	3	9
17	2024	DIRECCIÓN REGIONAL DE	3	4

N°	AÑO	Unidad Ejecutora Presupuestal	Número Informes de Control Posterior con recomendaciones Pendientes y en Proceso	Cantidad de recomendaciones Pendientes y en Proceso
	A	B	C	D
		SALUD I CALLAO		
18	2024	UNIDAD DE GESTIÓN EDUCATIVA LOCAL VENTANILLA - UGEL VENTANILLA	2	9
19	2025	COMITÉ DE ADMINISTRACIÓN DEL FONDO EDUCATIVO DEL CALLAO	1	1
20	2025	GOBIERNO REGIONAL DEL CALLAO	1	1
21	2025	DIRECCIÓN REGIONAL DE SALUD I CALLAO	3	3

Ver Anexo 9.1 (Adjunto en PDF)

Leyenda:

A. Año del Informe de Control Posterior

B. Nombre de la Unidad Ejecutora Presupuestal

C. Cantidad de informes de control posterior con recomendaciones no implementadas según fecha de vencimiento registrada en el SAGU, hasta la fecha de corte

D. Cantidad de recomendaciones no implementadas según fecha de vencimiento registrada en el SAGU, a la fecha de corte

9.2. Funcionarios con Presunta Responsabilidad Administrativa

Ver Anexo 9.2 (Adjunto en PDF)

9.3. Control Simultáneo

9.3.1. Resumen General de Situaciones Adversas de Informes de Control Simultáneo (Entidad y sus ejecutoras)

N°	Año de Emisión del Informe	Número de informes de Control Simultáneo con Situaciones adversas en proceso y sin acciones	Cantidad de situaciones adversas en proceso y sin acciones
	A	B	C
	TOTAL DEL PERIODO (2024- 2024)	6	6
1	2024	6	6

A Año de Emisión del Informe de Control Simultáneo

B Cantidad de todos los informes de control simultáneo con situaciones adversas en proceso y sin acciones a la fecha de corte

C Cantidad de situaciones adversas en proceso y sin acciones según fecha de vencimiento registrada en el SAGU, a la fecha de corte

9.3.2. Resumen General de Situaciones Adversas de Informes de Control Simultáneo por Unidad Ejecutora

N°	Año	Unidad Ejecutora Presupuestal	Número de informes Control Simultáneo con situaciones adversas en proceso y sin acciones	Cantidad de situaciones adversas en proceso y sin acciones
	A	B	C	D
	TOTAL DEL PERIODO (2024- 2024)		6	6
1	2024	HOSPITAL SAN JOSÉ - CALLAO	1	1
2	2024	HOSPITAL DE VENTANILLA	1	1
3	2024	UNIDAD DE GESTIÓN EDUCATIVA LOCAL VENTANILLA - UGEL VENTANILLA	1	1

N°	Año	Unidad Ejecutora Presupuestal	Número de informes Control Simultaneo con situaciones adversas en proceso y sin acciones	Cantidad de situaciones adversas en proceso y sin acciones
			C	D
4	2024	GOBIERNO REGIONAL DEL CALLAO	3	3

Ver Anexo 9.3 (Adjunto en PDF)

Leyenda

- A. Año del Informe de Control Posterior
- B. Nombre de la Unidad Ejecutora Presupuestal
- C. Cantidad de informes de control simultáneo con situaciones adversas no superadas según fecha de vencimiento registrada en el SAGU, hasta la fecha de corte
- D. Cantidad de situaciones adversas no superadas según fecha de vencimiento registrada en el SAGU, a la fecha de corte

9.4. Resumen de Implementación del Sistema de Control Interno

N°	Nombre de la Ejecutora Presupuestal	2021		2022		2023		2024	
		Grado de Madurez	Nivel de Madurez	Grado de Madurez	Nivel de Madurez	Grado de Madurez	Nivel de Madurez	Grado de Madurez	Nivel de Madurez
1	COLEGIO MILITAR LEONCIO PRADO	28,95	SCI BAJO	37,93	SCI BÁSICO	50,88	SCI BÁSICO	-	-
2	COMITÉ DE ADMINISTRACIÓN DEL FONDO EDUCATIVO DEL CALLAO	16,16	SCI BAJO	81,9	SCI AVANZADO	100	SCI ÓPTIMO	-	-
3	DIRECCIÓN REGIONAL DE EDUCACIÓN DEL CALLAO (LA PERLA, C.LEGUA, BELLAVISTA, L.PUNTA, VENTANILLA)	34	SCI BÁSICO	37,96	SCI BÁSICO	100	SCI ÓPTIMO	-	-
4	DIRECCIÓN REGIONAL DE SALUD I CALLAO	32,33	SCI BÁSICO	50	SCI BÁSICO	48,02	SCI BÁSICO	-	-
5	GOBIERNO REGIONAL DEL CALLAO	48,25	SCI BÁSICO	59,65	SCI INTERMEDIO	81,03	SCI AVANZADO	-	-
6	HOSPITAL DE REHABILITACIÓN DEL CALLAO	10,34	SCI BAJO	65,18	SCI INTERMEDIO	52,73	SCI BÁSICO	-	-
7	HOSPITAL DE VENTANILLA	9,05	SCI BAJO	79,31	SCI AVANZADO	65,18	SCI INTERMEDIO	-	-
8	HOSPITAL NACIONAL DANIEL ALCIDES CARRIÓN - CALLAO	5,17	SCI BAJO	1,72	SCI BAJO	36,21	SCI BÁSICO	-	-

9	HOSPITAL SAN JOSÉ - CALLAO	33,93	SCI BÁSICO	41,23	SCI BÁSICO	46			
10	UNIDAD DE GESTIÓN EDUCATIVA LOCAL VENTANILLA - UGEL VENTANILLA	80	SCI AVANZADO	42,86	SCI BÁSICO	0	INEXISTENTE	-	-

Ver Anexo 9.4 (Adjunto en PDF)

Nota: Considerar el grado de madurez de los últimos 3 años

10. INFORMACIÓN DEL SISTEMA ADMINISTRATIVO DE MODERNIZACIÓN DE LA GESTIÓN PÚBLICA

10.1. Gestión de la Calidad de Servicios

La entidad implementó la NTCS	No	Cantidad de bins o servicios mejorados con la aplicación de la NTCS (*)	0
--------------------------------------	----	--	---

Ver Anexo 10.1 (Adjunto en PDF)

Nota: Registrar cantidades de acuerdo a la información ingresada en la sección 1 de anexo 10.1

10.2. Gestión de reclamos (GdR)

La entidad orienta y difunde sobre el uso de libro de reclamaciones	Si	Medio de orientación y/o difusión del libro de reclamaciones.	MIXTO
Disponibilidad del libro de relaciones digital en el portal web de la entidad GOB.PE y propio			Si
Cantidad de reclamos presentados por la ciudadanía	135	Tiempo promedio de atención de reclamos (en días hábiles)	10
Cantidad de reclamos denegados	75	Índice de satisfacción de las personas respecto a la atención y la repuesta de los reclamos (**)	99.90%
Cantidad de reclamos aceptados	14	Porcentaje de reclamos atendidos dentro del plazo legal (*)	100.00%
Cantidad de bienes y servicios mejorados con la aplicación de la gestión de reclamos (***)			2

Nota:

Recalo: es el mecanismo de participación de la ciudadanía a través del cual las personas, expresan su insatisfacción o disconformidad ante la entidad o empresa de la administración pública que lo atendió un bien o servicio.

Leyenda:

(*) Cálculo que la entidad debe extraer de los reportes de su plataforma digital. No corresponde en aquellos casos donde la entidad no haya finalizado la implementación.

(**) El índice resulta de: (Cantidad de evaluaciones positivas / total de evaluaciones).

(***) Ver Anexo 10.1 (Adjunto en PDF)

10.3. Gobierno Abierto (GA)

Principio de gobierno abierto	Cantidad de iniciativas implementadas
En transparencia y acceso a la información pública	1
En participación ciudadana	1
En rendición de cuentas	1
En Integridad	1

Ver Anexo 10.1 (Adjunto en PDF)

Nota: Registrar cantidades de acuerdo a la información ingresase en la sección 2 del anexo 10.1

10.4. Simplificación Administrativa – Sistema único de trámites (SUT)

SUT		Respuesta	
La entidad cuenta con un usuario administrador SUT actualizado (Sistema único de tramites)		Si	
La entidad utiliza el SUT (Sistema único de tramites) para la elaboración y actualización de su TUPA		Si	
La entidad cuenta con el TUPA aprobado y vigente, publicado en el SUT: incluye los procedimientos administrativos estandarizados de su competencia		Si	
Norma de Aprobación	ORDENANZA REGIONAL N° 003-2023		
Fecha de emisión de la norma de aprobación	19/05/2023	Fecha de publicación de la norma de aprobación	19/05/2023
Medio de Uso del TUPA	MIXTO	Link virtual o ubicación vicia del TUPA	https://web.regioncallao.gob.pe/transparencia-datos-generales/texto-unico-de-procedimientos-administrativos-tupa/

Nota: En caso no aplique coloca N/A = No Aplica

11. INFORMACIÓN DEL SISTEMA ADMINISTRATIVO DE DEFENSA JURIDICA DEL ESTADO

11.1. Total de procesos y obligaciones pecuniarias a favor y contra el estado

N°	Cantidad Total de Investigaciones (en el Ministerio Público)	Cantidad total de Procesos (en el Poder Judicial)	Cantidad total de otros Procesos y similares	Cantidad Total de Procesos	Cantidad total de abogados con carga de expedientes	Cantidad de casos declarados fundados	Cantidad de casos declarados infundados, improcedentes e inadmisibles
	A	B	C	D	E	F	G
1	0	0	0	0	0.00	0.00	0.00

Fecha Corte:

Nota: El presente formato está orientado a recopilar la información en forma total y/o acumulada de toda la carga procesal de la procuraduría pública o de los.

A: Total de investigaciones en el Ministerio Público (en diligencias preliminares e investigación preparatoria). En caso del C. de PP de 1940, se debe consignar solo la data total referida a la investigación preliminar.

B: Total de procesos en el PJ (precisar la carga total acumulada entre todas las materias que conozca la procuraduría y que se encuentren judicializadas)

C: Total de procesos que no se encuentren o no se tramiten ante el Ministerio Público ni ante el Poder Judicial (procesos arbitrales, arbitrajes laborales, procesos administrativos, conciliaciones y similares) ingresados en el anexo 11.1

D: Cantidad procesos de la sumatoria de A+B+C

E: Total de abogados que tienen expedientes asignados

F: Cantidad de casos declarados fundados vinculados a la cantidad total de todos los procesos

G: Cantidad de casos declarados infundados, improcedentes e inadmisibles vinculados a la cantidad total de todos los procesos

Ver Anexo 11.1 (Adjunto en PDF)

11.2. Montos de los procesos y obligaciones pecuniarias a favor y contra el estado

N°	Estado demandante/denunciante/agraaviado/actor civil			Estado demandado/denunciado/tercero civil		
	Monto Total establecido en las sentencias	Monto Cobrado	Monto Pendiente de cobro	Monto Total establecido en las sentencias	Monto Pagado	Monto Pendiente de pago
	A	B	C	D	E	F
1	0.00	0.00	0.00	0.00	0.00	0.00

Leyenda:

- A: Monto total específico establecido en el total de las sentencias vinculadas a procesos en los que la demandante, denunciante, agraviado o actor civil.
- B: Monto específico cobrado en el total de las sentencias vinculadas a procesos en los que la entidad se encuentra como parte demandante/denunciante/agraviado/actor civil
- C: Monto específico pendiente de cobro en el total de las sentencias vinculadas a procesos en los que la entidad se encuentra como parte demandante/denunciante/agraviado/actor civil
- D: Monto total específico establecido en el total de las sentencias vinculadas a procesos en los que la entidad se encuentra como parte demandada/ denunciada/tercero civil
- E: Monto específico pagado en el total de las sentencias vinculadas a procesos en los que la entidad se encuentra como parte demandada/ denunciada/tercero civil
- F: Monto específico pendiente de pago en el total de las sentencias vinculadas a procesos en los que la entidad se encuentra como parte demandada/ denunciada/tercero civil

11.3. Resumen de Casos Emblemáticos

N°	Cantidad total de Casos Emblemáticos	Monto Total de Pretensión Económica	Monto total establecidas en las Sentencias	Monto total pagado por el Estado	Monto total pendiente de pago por el Estado	Monto total cobrado por el Estado	Monto total pendiente de cobro por el Estado
1	529	290,220,730.35	109,846,635.40	8,490,242.65	39,381,506.48	1,581,505.12	19,103,958.21

Ver Anexo 11.2 (Adjunto en PDF)

12. SECCIÓN II: INDICADORES DE EFICACIA Y OTROS RELACIONADOS A LA ENTIDAD

Esta sección permite verificar el nivel de logro alcanzado por la entidad en el cumplimiento de sus objetivos, con información estructurada de sus indicadores. Asimismo, establece una relación entre dos o más datos y permite la comparación entre distintos periodos, productos similares o una meta o compromiso.

Se presenta la información de indicadores que alcanza los 8 años incluyendo el año de presentación del Informe de Rendición de Cuentas de Titulares, para mostrar la tendencia que tiene el indicador en el periodo de gestión anterior y el actual.

N°	Unidad Ejecutora Presupuestal	# Indicadores
1	GOBIERNO REGIONAL DEL CALLAO	59
2	COLEGIO MILITAR LEONCIO PRADO	1
3	COMITÉ DE ADMINISTRACIÓN DEL FONDO EDUCATIVO DEL CALLAO	5
4	DIRECCIÓN REGIONAL DE EDUCACIÓN DEL CALLAO (LA PERLA, C.LEGUA, BELLAVISTA, L.PUNTA, VENTANILLA)	10
5	DIRECCIÓN REGIONAL DE SALUD I CALLAO	7
6	HOSPITAL DE REHABILITACIÓN DEL CALLAO	1
7	HOSPITAL DE VENTANILLA	22
8	HOSPITAL NACIONAL DANIEL ALCIDES CARRIÓN - CALLAO	20
9	HOSPITAL SAN JOSÉ - CALLAO	15
10	UNIDAD DE GESTIÓN EDUCATIVA LOCAL VENTANILLA - UGEL VENTANILLA	6

Ver Anexo 12 Indicadores de Eficacia y Otros Relacionados a la Entidad.

13. SECCIÓN III: RELACIÓN DE SERVICIOS PÚBLICOS QUE BRINDA LA ENTIDAD

Cuenta con información de servicios públicos que responden a las necesidades de las personas y que son entregadas por las entidades públicas, **en cumplimiento de sus**

funciones misionales hacia sus usuarios o ciudadanía. Estos se ven reflejados como fuente de información del Planeamiento Estratégico Institucional, Sistema de Control Interno, Programas Presupuestales y otros.

N°	Unidad Ejecutora Presupuestal	# Servicios Públicos que brinda la entidad	# Servicios Públicos que no brinda la entidad
1	GOBIERNO REGIONAL DEL CALLAO	5	4
2	COLEGIO MILITAR LEONCIO PRADO	0	0
3	COMITÉ DE ADMINISTRACIÓN DEL FONDO EDUCATIVO DEL CALLAO	0	0
4	DIRECCIÓN REGIONAL DE EDUCACIÓN DEL CALLAO (LA PERLA, C.LEGUA, BELLAVISTA, L.PUNTA, VENTANILLA)	0	0
5	DIRECCIÓN REGIONAL DE SALUD I CALLAO	0	0
6	HOSPITAL DE REHABILITACIÓN DEL CALLAO	0	0
7	HOSPITAL DE VENTANILLA	0	0
8	HOSPITAL NACIONAL DANIEL ALCIDES CARRIÓN - CALLAO	0	0
9	HOSPITAL SAN JOSÉ - CALLAO	0	0
10	UNIDAD DE GESTIÓN EDUCATIVA LOCAL VENTANILLA - UGEL VENTANILLA	0	0

Ver Anexo 13 Relación de Servicios Públicos que Brinda la Entidad

14. SECCIÓN IV: RESULTADOS DE LA GESTIÓN DEL TITULAR POR CADA SERVICIO PÚBLICO

En esta sección los titulares de entidades responden preguntas para auto evaluar su gestión respecto a los servicios públicos que brinda la entidad a su cargo; las preguntas están vinculadas a criterios, tales como cobertura, eficacia, eficiencia, calidad, entre otros.

N°	Unidad Ejecutora Presupuestal	# Servicios Públicos autoevaluados que brinda la entidad
1	GOBIERNO REGIONAL DEL CALLAO	5
2	COLEGIO MILITAR LEONCIO PRADO	1
3	COMITÉ DE ADMINISTRACIÓN DEL FONDO EDUCATIVO DEL CALLAO	5
4	DIRECCIÓN REGIONAL DE EDUCACIÓN DEL CALLAO (LA PERLA, C.LEGUA, BELLAVISTA, L.PUNTA, VENTANILLA)	6
5	DIRECCIÓN REGIONAL DE SALUD I CALLAO	112
6	HOSPITAL DE REHABILITACIÓN DEL CALLAO	8
7	HOSPITAL DE VENTANILLA	9
8	HOSPITAL NACIONAL DANIEL ALCIDES CARRIÓN - CALLAO	10
9	HOSPITAL SAN JOSÉ - CALLAO	234
10	UNIDAD DE GESTIÓN EDUCATIVA LOCAL VENTANILLA - UGEL VENTANILLA	3

Ver Anexo 14: Resultados de la Gestión del Titular por cada Servicio Público.

15. ANEXOS

ANEXOS

SECCIÓN I : SISTEMAS ADMINISTRATIVOS.

ANEXO 1: SISTEMA ADMINISTRATIVO DE PLANEAMIENTO ESTR.

- 1.1 CUMPLIMIENTO DE METAS DE INDICADORES DE OEI Y AEI DEL PEI_ENT_2025

ANEXO 2: SISTEMA ADMINISTRATIVO DE PRESUPUESTO PÚBLICO

- ANEXO 2.1: A NIVEL DE UNIDAD EJECUTORA POR TODA FUENTE DE FINANCIAMIENTO_ENT_2025
- ANEXO 2.2: A NIVEL DE UNIDAD EJECUTORA POR ACTIVIDADES, ACCIONES DE INVERSIÓN Y OBRA_ENT_2025
- ANEXO 2.3: INGRESOS Y GASTOS POR FUENTE DE FINANCIAMIENTO_ENT_2025
- ANEXO 2.4: PRESUPUESTO PARTICIPATIVO (PARA GOBIERNO REGIONAL Y MUNICIPALIDAD)_ENT_2025

ANEXO 3: SISTEMA ADMINISTRATIVO DE INVERSIÓN PÚBLICA

- ANEXO 3.1: INVERSIONES_ENT_2025
- ANEXO 3.2: OBRAS PÚBLICAS_ENT_2025
- ANEXO 3.3: OBRAS PÚBLICAS PARALIZADAS_ENT_2025

ANEXO 4: SISTEMA ADMINISTRATIVO DE CONTABILIDAD

- ANEXO 4.1: ESTADO DE SITUACIÓN FINANCIERA_ENT_2025
- ANEXO 4.2: ESTADO DE GESTIÓN_ENT_2025
- ANEXO 4.3: ESTADO DE CAMBIOS DE PATRIMONIO NETO_ENT_2025
- ANEXO 4.4: ESTADO DE FLUJOS DE EFECTIVO_ENT_2025
- ANEXO 4.5: INFORMACIÓN DE LA DEPURACIÓN Y SINCERAMIENTO_ENT_2025

ANEXO 5: SISTEMA ADMINISTRATIVO DE TESORERÍA

- ANEXO 5.1: CARTAS FIANZAS EN CUSTODIA_ENT_2025
- ANEXO 5.2: DOCUMENTOS VALORADOS EN CUSTODIA_ENT_2025
- ANEXO 5.3: FIDEICOMISOS_ENT_2025
- ANEXO 5.4: SALDOS DE CUENTAS_ENT_2025
- ANEXO 5.5: TITULARES Y SUPLENTE DE LAS CUENTAS_ENT_2025

ANEXO 6: SISTEMA ADMINISTRATIVO DE ENDEUDAMIENTO

- ANEXO 6.1: OPERACIONES DE ENDEUDAMIENTO ¿ PRÉSTAMOS_ENT_2025

ANEXO 7: SISTEMA ADMINISTRATIVO DE ABASTECIMIENTO

- ANEXO 7.1: PROCEDIMIENTOS DE SELECCIÓN VIGENTES_ENT_2025
- ANEXO 7.2: CONTRATOS VIGENTES Y PENDIENTES DE PAGO_ENT_2025

- ANEXO 7.3: BIENES INMUEBLES Y PREDIOS_ENT_2025
- ANEXO 7.4: INVENTARIO PATRIMONIAL ACTUALIZADO DE BIENES MUEBLES (EXCEPTO VEHÍCULOS Y MAQUINARIAS)_ENT_2025
- ANEXO 7.5: VEHÍCULOS Y MAQUINARIAS_ENT_2025
- ANEXO 7.6: APLICATIVOS INFORMÁTICOS_ENT_2025

ANEXO 8: SISTEMA ADMINISTRATIVO DE GESTIÓN DE RECURSOS HUMANOS

- ANEXO 8.1: COSTO DE PERSONAL Y PENSIONES_ENT_2025
- ANEXO 8.2: PROCEDIMIENTOS DISCIPLINARIOS_ENT_2025

ANEXO 9: SISTEMA ADMINISTRATIVO DE CONTROL

- ANEXO 9.1: RECOMENDACIONES DE LOS INFORMES DE CONTROL POSTERIOR_ENT_2025
- ANEXO 9.2: FUNCIONARIOS CON PRESUNTA RESPONSABILIDAD ADMINISTRATIVA_ENT_2025
- ANEXO 9.3: SITUACIONES ADVERSAS DE LOS INFORMES DE CONTROL SIMULTÁNEO_ENT_2025
- ANEXO 9.4: IMPLEMENTACIÓN DEL SISTEMA DE CONTROL INTERNO_ENT_2025

ANEXO 10: SISTEMA ADMINISTRATIVO DE MODERNIZACIÓN DE LA GESTIÓN PÚBLICA

- ANEXO 10.1: GESTIÓN DE LA CALIDAD DE LOS SERVICIOS Y GOBIERNO ABIERTO_ENT_2025

ANEXO 11: SISTEMA ADMINISTRATIVO DE DEFENSA JURÍDICA DEL ESTADO

- ANEXO 11.1: CANTIDAD TOTAL DE PROCESOS Y OTROS SIMILARES_ENT_2025
- ANEXO 11.2: CASOS EMBLEMÁTICOS_ENT_2025

SECCIÓN II: INDICADORES DE EFICACIA Y OTROS RELACIONADOS A LA ENTIDAD

ANEXO 12: INDICADORES DE EFICACIA Y OTROS RELACIONADOS A LA ENTIDAD

- ANEXO 12: INDICADORES DE EFICACIA Y OTROS RELACIONADOS A LA ENTIDAD_ENT_2025

SECCIÓN III: RELACIÓN DE SERVICIOS PÚBLICOS O SERVICIOS MISIONALES

ANEXO 13: RELACIÓN DE SERVICIOS PÚBLICOS O SERVICIOS MISIONALES

- ANEXO 13: RELACIÓN DE SERVICIOS QUE BRINDA LA ENTIDAD_ENT_2025

SECCIÓN IV: RESULTADOS DE LA GESTIÓN POR CADA SERVICIO PÚBLICO O SERVICIO MISIONAL

ANEXO 14: RESULTADOS DE LA GESTIÓN POR CADA SERVICIO

- ANEXO 14: RESULTADOS DE LA GESTIÓN DEL TITULAR POR CADA SERVICIO PÚBLICO_ENT_2025