



PERÚ

Ministerio de Salud



Gobierno Regional
HUANUCO
para el mundo



SE N°4-19/01/2025 al 25/01/2025

**DIRECCION REGIONAL DE
SALUD HUANUCO
RED DE SALUD AMBO
SALA SITUACIONAL
SE N° 4 - 2025**



RED DE SALUD AMBO

C.D. CESAR JANDAO DIAZ SANDI
DIRECTOR EJECUTIVO

LIC. ENF. RUDDY CENTENO GOMEZ
DIRECTOR DE DESARROLLO INSTITUCIONAL

LIC. ENF. CLAUDIA VALERIE CASTAÑON VALDIVIA
JEFE DE LA UNIDAD DE EPIDEMIOLOGÍA

LIC. ENF. ESMERALDA BASILIO SANTACRUZ
EQUIPO TECNICO

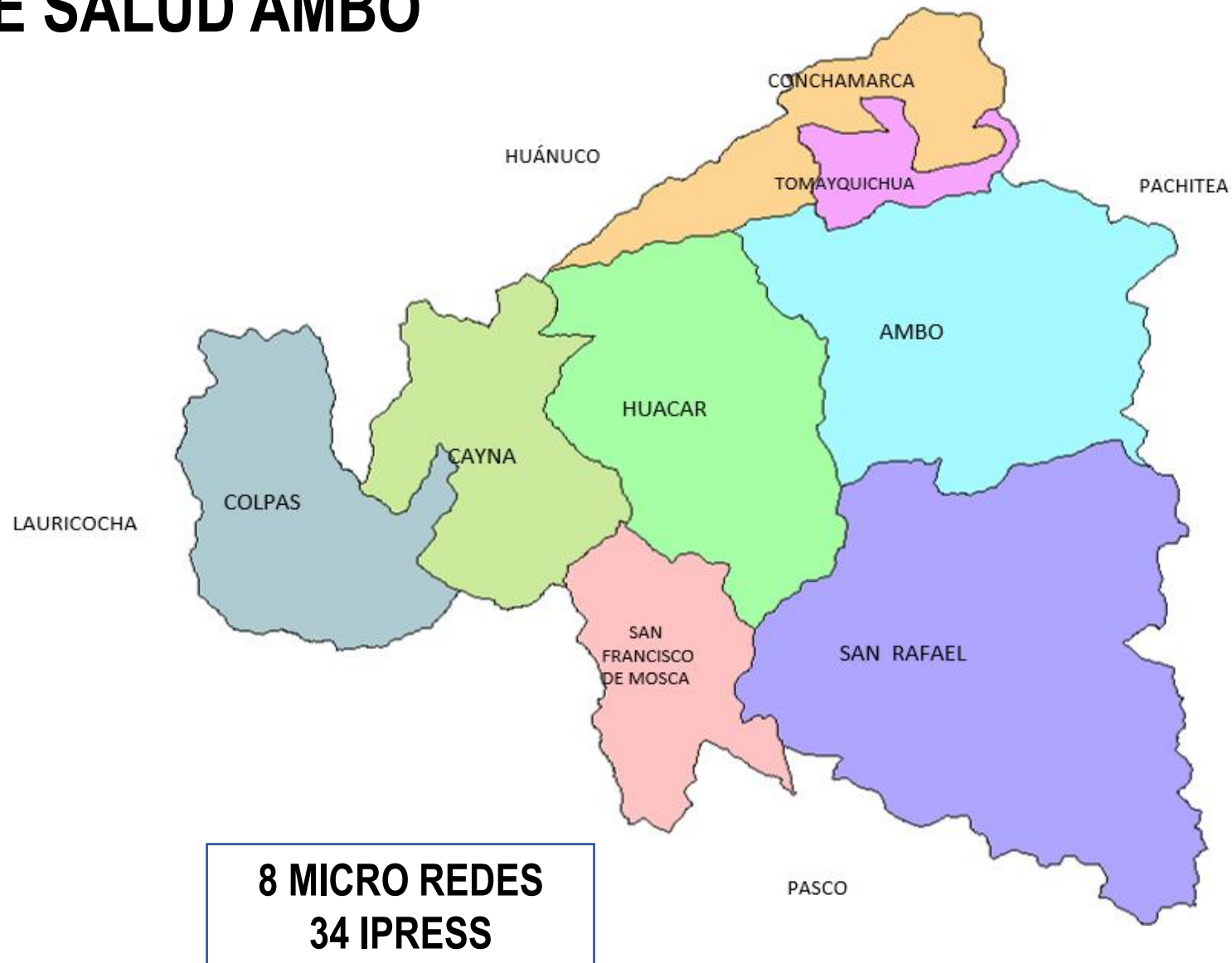

DETERMINANTES DEMOGRÁFICOS

PIRÁMIDE POBLACIONAL 2025

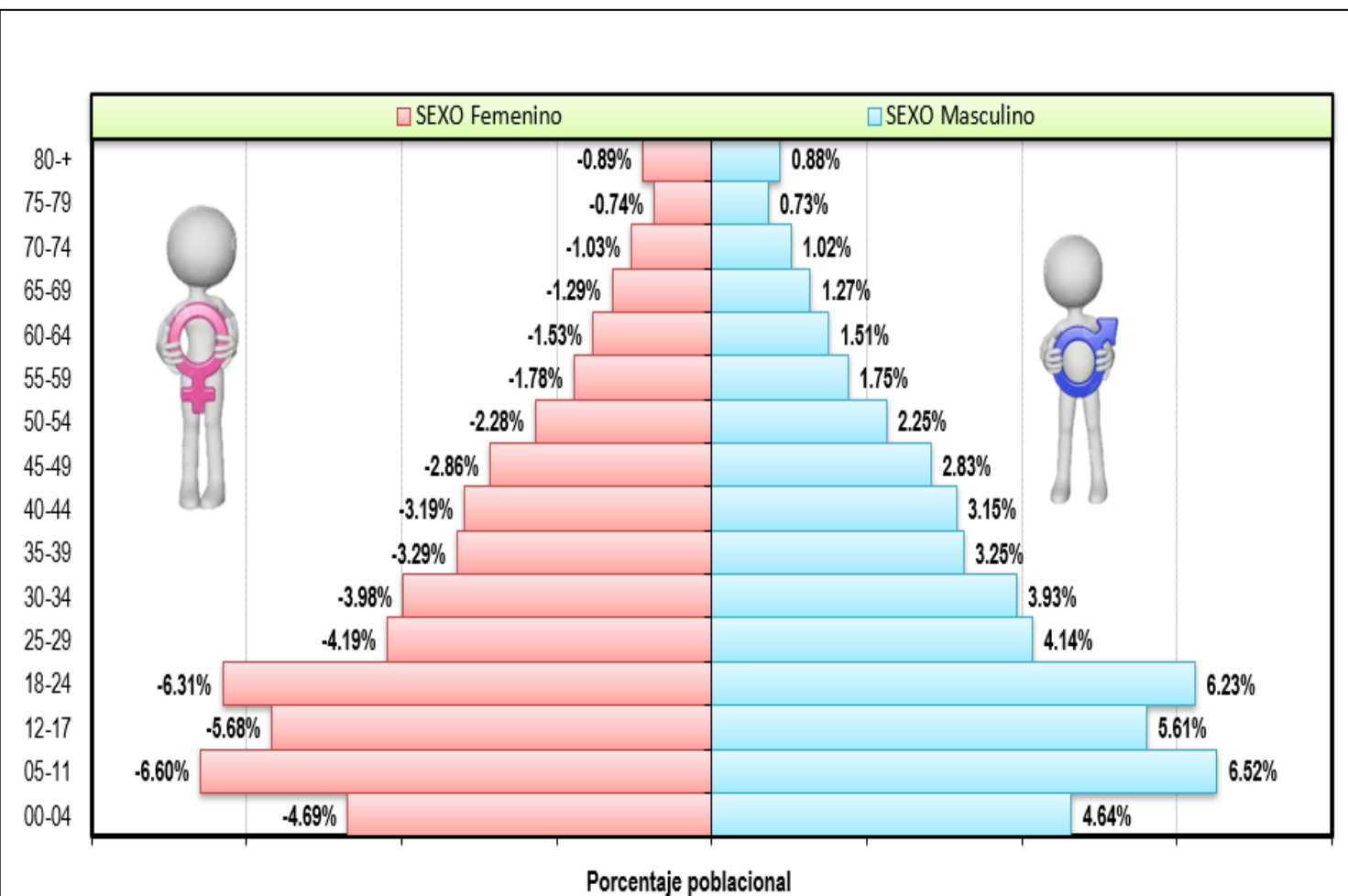

Fuente: Unidad de Epidemiología- 2025
Unidad de Estadística e informática

RED AMBO	52,557
AMBO	22779
C.S. AMBO	13673
P.S. CHAUCHA	2732
P.S. COCHAPATA	1136
P.S. SACSABUANCA	2050
P.S. MARAYPATA	2504
P.S. SALAPAMPA	684
CENTRO DE SALUD MENTAL COMUNITARIO GROVER MORI	0
CAYNA	2362
P.S. CAYNA	755
P.S. SAN JUAN DE UTCUSH	591
P.S. QUIO	1016
COLPAS	1754
P.S. COLPAS	985
P.S. YAPAC	506
P.S. SAN ANTONIO DE CHUCCHUC	263
CONCHAMARCA	4409
C.S. CONCHAMARCA	2203
P.S. ÑAUZA	1766
LA LIBERTAD	440
HUACAR	7105
C.S. HUACAR	3548
P.S. ANGASMARCA	1282
P.S. MOSCATUNA	1282
P.S. SAN PEDRO DE ACOBAMBA	993
SAN FRANCISCO	1664
P.S. SAN FRANCISCO DE MOSCA	969
P.S. TRES DE MAYO DE RODEO	496
P.S. SAN FRANCISCO DE ACOCHACAN	199
SAN RAFAEL	9383
C.S. SAN RAFAEL	2823
P.S. CHACOS	1032
P.S. COCHACALLA	935
P.S. MATIHUACA	935
P.S. AYANCOCHA ALTA	935
P.S. STO. DOMINGO DE RONDOS	935
P.S. SANTA ANA	562
P.S. ALCAS	472
P.S. CORRALCANCHA	377
P.S. ACOBAMBA	377
TOMAY KICHWA	3101
P.S. TOMAYQUICHUA	3101

POBLACIÓN SEGÚN ETAPA DE VIDA-2025

GRUPO ETAREO	COMPOSICIÓN	N.º	%	TOTAL
NIÑO	0 A 5 Meses	68	0.13%	11,796
	6 A 11 Meses	403	0.77%	
	De 1 año	852	1.64%	
	De 2 a 4 años	3,108	5.97%	
	De 5 a 9 años	4,920	9.45%	
	De 10 a 11 años	1,973	3.79%	
ADOLESCENTE	De 12 a 17 años	5,930	11.39%	5,930
JOVEN	De 18 a 29 años	10,967	21.06%	10,967
ADULTO	De 30 a 59 años	18,145	34.84%	18,145
ADULTO MAYOR	De 60 a más años	5,719	10.98%	5,719
TOTAL		52,085	100.00%	52,557
POB FEMENINA	MEF	27,068	104.23%	25,970
	NO MEF	(1,098)	-4.23%	
	GESTANTES	2,015	7.76%	

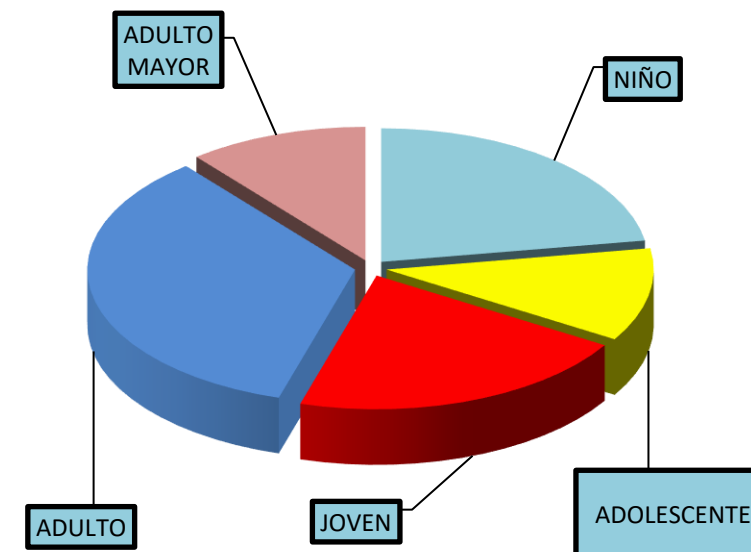

Fuente: Unidad de Epidemiología- 2025
Unidad de Estadística e informática

DETERMINANTES SOCIOECONÓMICOS



8 MICRO REDES
34 IPRESS

PROVINCIA	TASA DE ANALFABETISMO (%)	CONEXIÓN DE LUZ	ACCESO A INTERNET	DESERCIÓN ESCOLAR	ALCANTARILLADO
AMBO	13.1 %	73.2 %	65 %	2 %	27.6 %

DETERMINANTES DE SISTEMA DE SALUD



MÉDICOS

22



ENFERMEROS

115



OBSTETRAS

87



PSICÓLOGOS

18



ODONTÓLOGOS

9



**BIÓLOGOS/
TECNÓLOGOS**

0



**OTROS
PROFESIONALES**

18

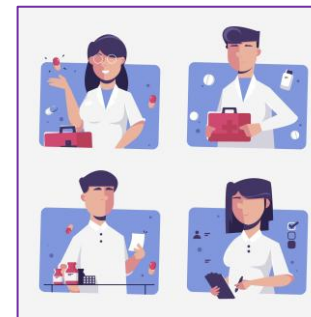

**TÉCNICOS
DE SALUD**

143

SISTEMA DE REFERENCIAS Y CONTRA REFERENCIAS



MAPA DE SUCEPTIBILIDAD A INUNDACIONES POR LLUVIAS A NIVEL DISTRITAL, 2024-2025

MAPA DE SUCEPTIBILIDAD A MOVIMIENTOS DE MASA POR LLUVIAS A NIVEL DISTRITAL, 2024-2025

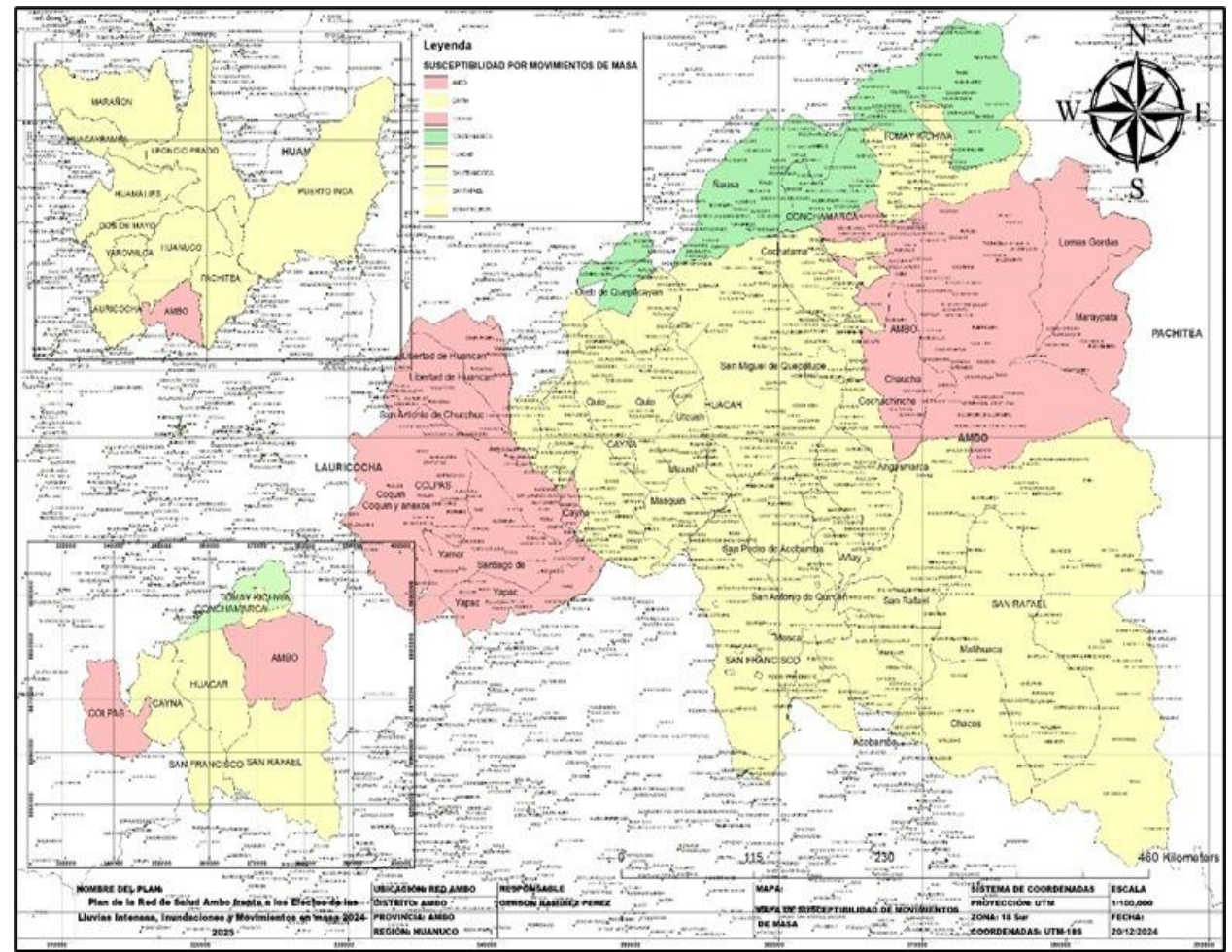
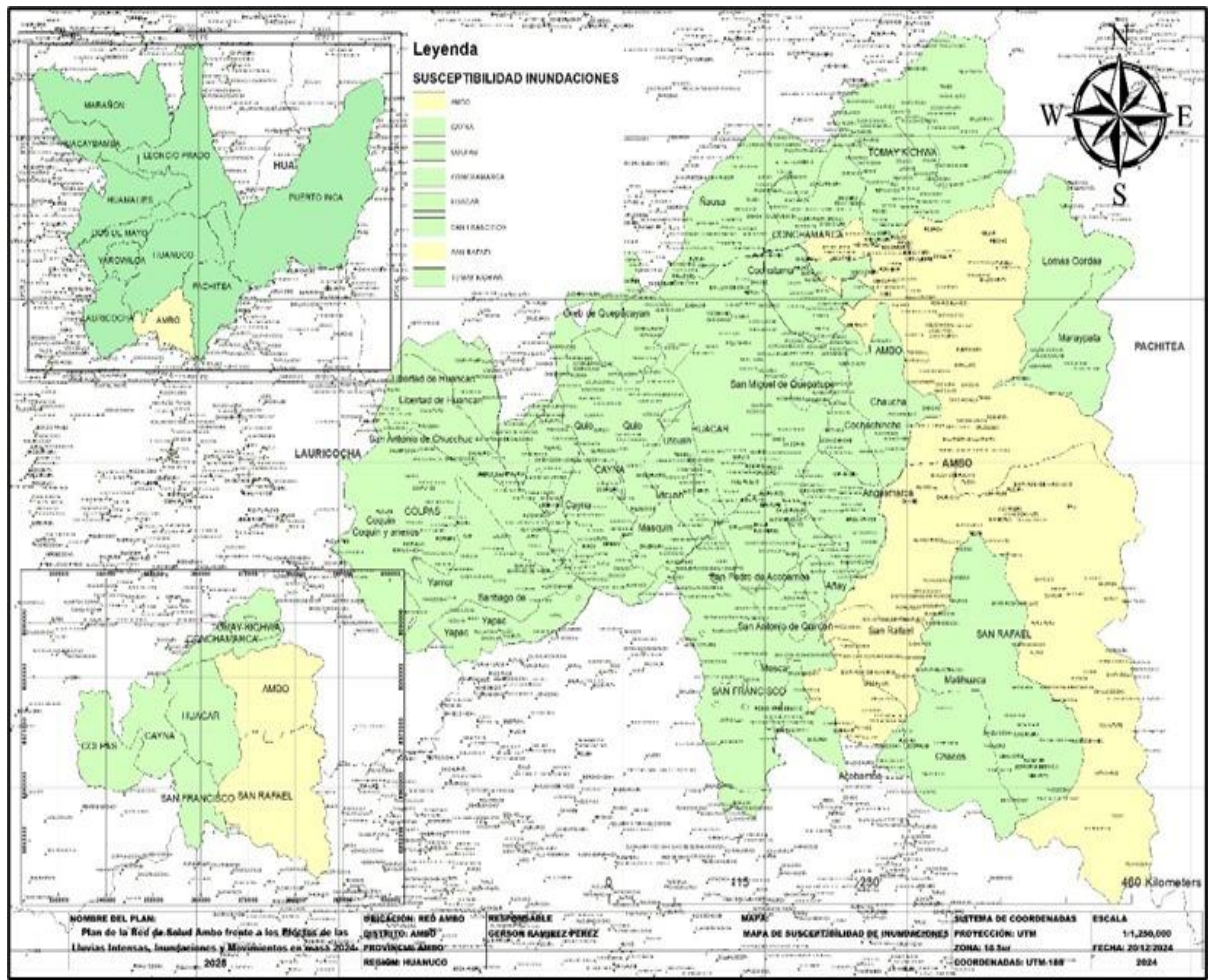

Fuente: CPCED-Red de Salud Ambo 2025

10 PRIMERAS CAUSAS DE MORBILIDAD GENERAL EN LA PROVINCIA DE AMBO 2024

Nº	CAUSAS	Frecuencia	%
1	INFECCIONES AGUDAS DE LAS VIAS RESPIRATORIAS (J00 - J084)	19355	21.5
2	ENFERMEDADES DE LA CAVIDAD BUCAL, DE LAS GLANDULAS SALIVALES Y DE LOS MAXILARES (K00 - K14)	13331	14.8
3	ENFERMEDADES DEL SISTEMA OSTEOMUSCULAR Y DEL TEJIDO CONJUNTIVO (M00 - M94)	5108	5.7
4	ENFERMEDADES INFECCIOSAS INTESTINALES (A00 - A63)	4000	4.4
5	ENFERMEDADES DEL ESOFAGO, DEL ESTOMAGO Y DEL DUODENO(K20 - K93)	3755	4.2
6	INFECCIONES C/MODO DE TRANSMISION PREDOMINANTEMENTE SEXUAL (A50 - A64)	3752	4.2
7	ENFERMEDADES DEL SISTEMA URINARIO (N30 - N99)	3665	4.1
8	OBESIDAD Y OTROS DE HIPERALIMENTACION (E65 - E68)	2899	3.2
9	TRASTORNOS METABOLICOS (E70 - E90)	2407	2.7
10	ENFERMEDADES DEL OJO Y SUS ANEXOS (H10 - H59)	2274	2.5
11	OTRAS CAUSAS	29,5	32.8
	TOTAL	83,639	100

10 PRIMERAS CAUSAS DE MORTALIDAD GENERAL EN LA PROVINCIA DE AMBO 2023*

N.º	CAUSAS	Frecuencia	%
1	ACCIDENTE DE TRANSITO	22	9.2
2	ENFERMEDAD PULMONAR INTERSTICIAL	18	7.5
3	NEUMONIA NO ESPECIFICADA	18	7.5
4	CANCER ESTOMAGO	11	4.6
5	HIPERTENSION ARTERIAL	9	3.8
6	DIABETES MELLITUS	6	2.5
7	TUMOR MALIGNO DE LA PROSTATA	6	2.5
8	GASTRITIS CRONICA	5	2.1
9	ENFERMEDAD RENAL CRONICA	4	1.7
10	TUBERCULOSIS PULMONAR	4	1.7
11	OTRAS CAUSAS	136	56.9
TOTAL		239	100

COMPARATIVO DE MUERTES MATERNAS, RED DE SALUD AMBO, 2022-2025 SE 4*

DISTRITOS	MUERTES MATERNAS				
	2022	2023	2024	2025	TOTAL
DISTRITO DE AMBO	0	0	0	0	0
DISTRITO DE CAYNA	0	0	0	0	0
DISTRITO DE COLPAS	0	0	0	0	0
DISTRITO DE CONCHAMARCA	0	0	0	0	0
DISTRITO DE HUACAR	0	0	0	0	0
DISTRITO DE SAN FCO DE MOSCA	0	0	0	0	0
DISTRITO DE SAN RAFAEL	0	0	1(D)	0	1
DISTRITO DE TOMAYQUICHUA	0	0	0	0	0
PROVINCIA DE AMBO	0	0	1	0	1

TENDENCIA COMPARATIVA DE INFECCIONES RESPIRATORIAS AGUDAS, RED DE SALUD AMBO 2024 – 2025, SE N°4

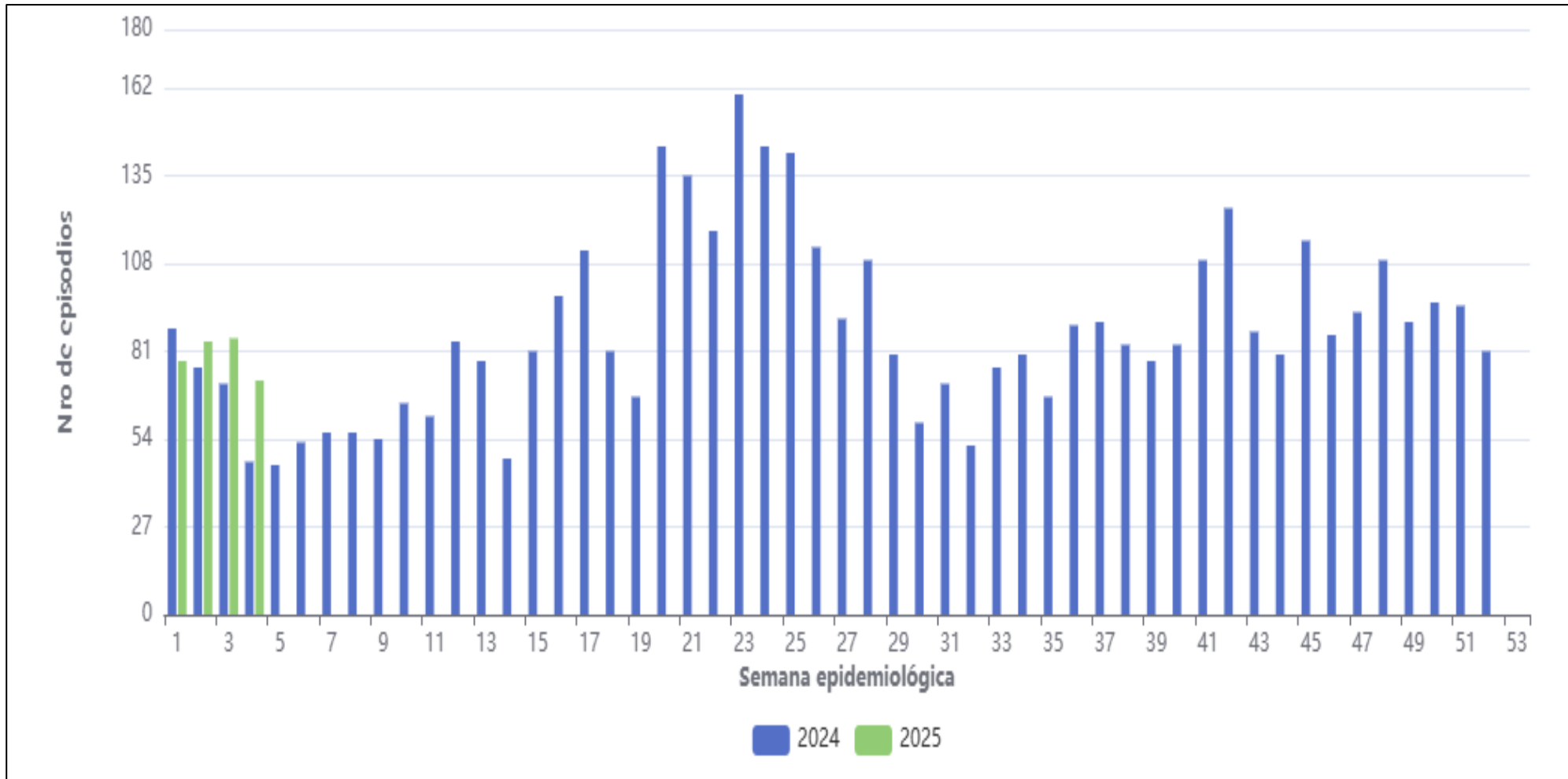

DISTRITO	N° DE EPISODIOS	
	2024	2025
AMBO	26	34
CAYNA	4	3
COLPAS	0	0
CONCHAMARCA	1	4
HUACAR	2	5
SAN FCO. MOSCA	3	3
SAN RAFAEL	6	20
TOMAYQUICHUA	5	3
TOTAL	47	72

Fuente: Notiweb sistema de notificación semanal. **Elaborado.** Unidad de Epidemiología- 2025, (*) Hasta SE 4

Hasta la SE N° 4, se han registrado 72 episodios de infecciones respiratorias agudas en todas las edades, a diferencia del año 2024, que en la misma semana de evaluación, se reportaron 47 episodios, el cual refleja un incremento del 65.2%, siendo los Distritos de Ambo (34), y San Rafael (20), quienes reportan mayor cantidad de episodios, representando un 47.2% y 27.7% respectivamente del total de notificados, y una TIA de 0.1 por cada 1000 habitantes.

TENDENCIA COMPARATIVA POR AÑOS, EDAS TOTALES, RED DE SALUD AMBO 2024-2025 SE N°4

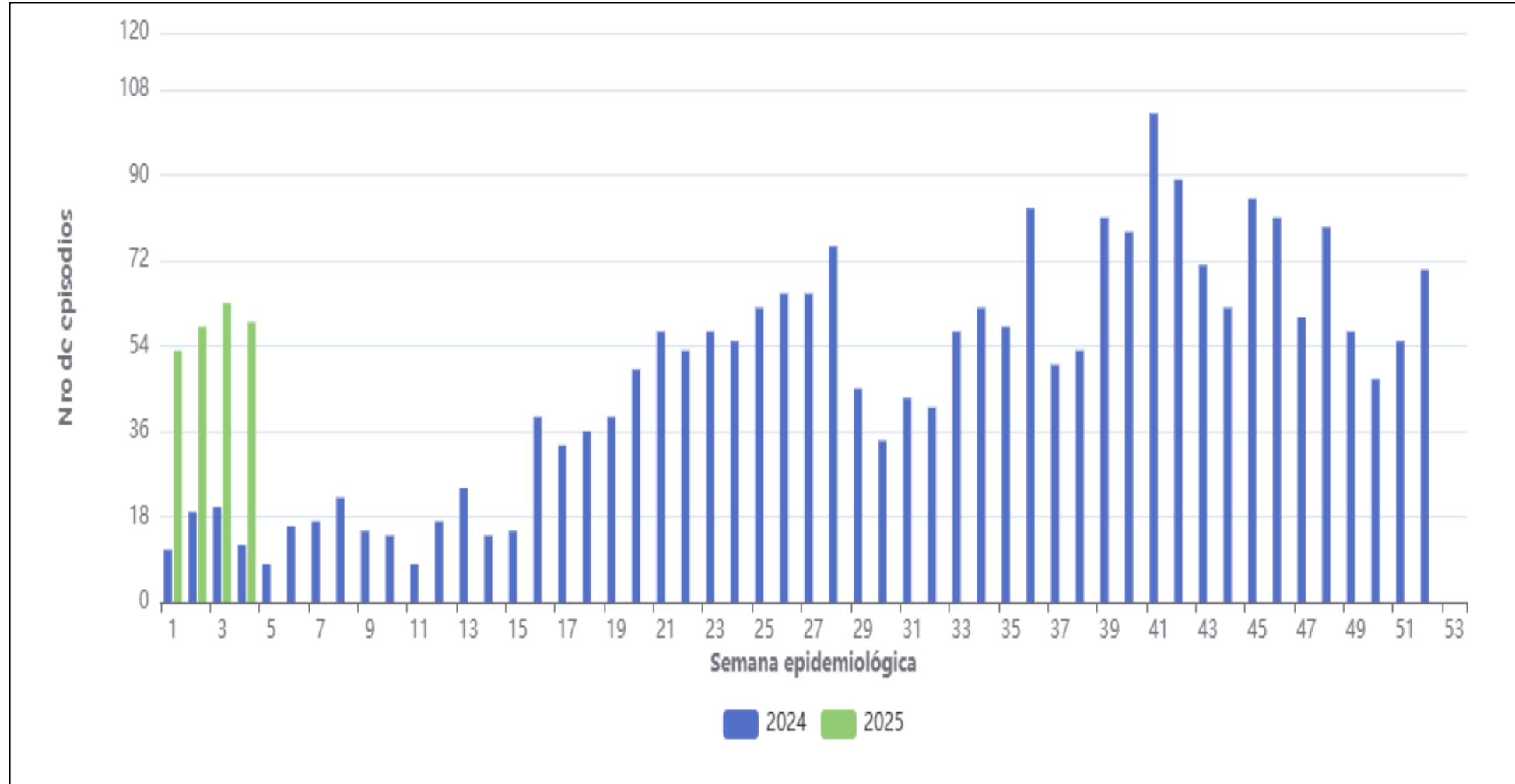

DISTRITO	N° DE EPISODIOS	
	2023	2024
AMBO	8	35
CAYNA	0	0
COLPAS	0	3
CONCHAMARCA	0	2
HUACAR	3	6
SAN FCO. MOSCA	0	5
SAN RAFAEL	1	8
TOMAYQUICHUA	0	0
TOTAL	12	59

Fuente: Notiweb, sistema de notificación semanal. **Elaborado.** Unidad de Epidemiología- 2025, (*) Hasta SE 4

Hasta la SE 4, se han registrado 59 episodios de enfermedades diarreicas agudas en todas las edades, a diferencia del año 2023, que en la misma semana de evaluación, se reportaron 12 episodios, el cual refleja un incremento del 20.3%, siendo los Distritos de Ambo(35) y San Rafael(8), quienes reportan mayor cantidad de episodios, representando un 59.3% y 13.5% respectivamente del total de notificados, y una TIA de 0.1 por cada 1000 habitantes.

DISTRITO	NIÑOS DIAGNOSTICADOS	NIÑOS NO RECUPERADOS	NIÑOS RECUPERADOS	% DE NIÑOS RECUPERADOS DE ANEMIA
AMBO	100	6	106	106.0
CAYNA	2	1	3	150.0
COLPAS	3	0	3	100.0
CONCHAMARCA	15	8	23	153.3
HUACAR	70	-29	41	58.6
SAN FRANCISCO	3	-2	1	33.3
SAN RAFAEL	37	-12	25	67.6
TOMAYQUICHUA	12	16	28	233.3
RED DE SALUD AMBO	242	-12	230	95.0

FUENTE: HIS MINSA - OITE DIRESA HCO

Durante el año 2024, podemos observar, que se diagnosticaron 242 niños con anemia a nivel de la Provincia de Ambo, siendo los Distritos de Ambo y Huacar con mayor cantidad de diagnosticados, del total se recuperaron 230 niños, siendo Tomayquichua (233.3%) y Conchamarca (153.3%) con mayor cantidad de niños recuperados.

PROPORCION DE DESNUTRICION CRONICA INFANTIL POR DISTRITOS DE LA PROVINCIA DE AMBO

DISTRITO	N° NIÑOS DE EVALUADOS DX DCI T/E	% DCI
AMBO	260	28.8
CAYNA	0	0
COLPAS	7	0.0
CONCHAMARCA	33	6.1
HUACAR	52	0.0
SAN FRANCISCO	3	0.0
SAN RAFAEL	109	0.9
TOMAYQUICHUA	88	1.1
RED AMBO	552	14.3

FUENTE: HIS MINSA - OITE DIRESA HCO

Durante el año 2024, podemos observar, que se evaluaron 552 niños a nivel de la Provincia de Ambo, siendo los Distritos de Ambo(28.8%) y Conchamarca (6.1%), representando un 14.3% de niños a nivel de Provincia con desnutrición crónico infantil, resaltar que este indicador es negativo.

COBERTURA DE VACUNACION, RED DE SALUD AMBO 2024

NIÑO MENOR DE UN AÑO CON VACUNA COMPLETA

PRODUCTO	MICRO REDES	2022			2023			2024		
		META	AVANCE	%	META	AVANCE	%	META	AVANCE	%
NIÑOS MENORES DE 1 AÑO, VACUNADO ROTAVIRUS	MR AMBO	375	378	100.8	327	418	127.8	310	370	119.4
	MR CAYNA	42	53	126.2	42	41	97.6	40	30	75.0
	MR COLPAS	40	26	65.0	30	23	76.7	29	18	62.1
	MR CONCHAMARCA	96	60	62.5	91	74	81.3	74	53	71.6
	MR HUACAR	148	101	68.2	121	83	68.6	109	73	67.0
	MR SAN FRANCISCO MOSCA	44	23	52.3	25	16	64.0	20	22	110.0
	MR SAN RAFAEL	239	189	79.1	198	201	101.5	189	195	103.2
	MR TOMAYKICHWA	77	49	63.6	39	46	117.9	43	54	125.6
	RED DE SALUD AMBO	1061	879	82.8	873	902	103.3	814	815	100.1

NIÑO DE 18 MESES CON VACUNA COMPLETA

PRODUCTO	MICRO REDES	2022			2023			2024		
		META	AVANCE	%	META	AVANCE	%	META	AVANCE	%
NIÑOS DE 18 MESES CON 2° DOSIS DE SPR	MR. AMBO	490	312	63.7	315	386	122.5	411	349	84.9
	MR. CAYNA	48	39	81.3	42	51	121.4	34	37	108.8
	MR.COLPAS	38	24	63.2	37	29	78.4	38	19	50.0
	MR. CONCHAMARCA	86	67	77.9	94	78	83.0	96	72	75.0
	MR. HUACAR	111	116	104.5	147	81	55.1	121	94	77.7
	MR. SAN FRANCISCO DE MOSCA	42	30	71.4	33	22	66.7	36	25	69.4
	MR. SAN RAFAEL	242	177	73.1	214	182	85.0	228	174	76.3
	MR. TOMAYKICHWA	51	65	127.5	64	53	82.8	75	44	58.7
	RED DE SALUD AMBO	1108	830	74.9	946	882	93.2	1039	814	78.3

NIÑO DE UN AÑO CON VACUNA COMPLETA

PRODUCTO	MICRO REDES	2022			2023			2024		
		META	AVANCE	%	META	AVANCE	%	META	AVANCE	%
NIÑOS DE UN AÑO CON VACUNA NEUMOCOCO	MR AMBO	490	352	71.8	315	424	134.6	411	357	86.9
	MR CAYNA	48	43	89.6	42	43	102.4	34	37	108.8
	MR COLPAS	38	29	76.3	37	23	62.2	38	24	63.2
	MR CONCHAMARCA	86	77	89.5	94	70	74.5	96	77	80.2
	MR HUACAR	111	119	107.2	147	97	66.0	121	74	61.2
	MR SAN FRANCISCO MOSCA	42	26	61.9	33	27	81.8	36	20	55.6
	MR SAN RAFAEL	242	201	83.1	214	196	91.6	228	185	81.1
	MR TOMAYKICHWA	51	77	151.0	64	40	62.5	75	45	60.0
	RED DE SALUD AMBO	1108	924	83.4	946	920	97.3	1039	819	78.8

NIÑO DE 4 AÑOS CON VACUNA COMPLETA

PRODUCTO	MICRO REDES	2022			2023			2024		
		META	AVANCE	%	META	AVANCE	%	META	AVANCE	%
NIÑOS DE 4 AÑOS CON DOSIS DE REFUERZO DE APO	MR. AMBO	505	335	66.3	505	377	74.7	513	319	62.2
	MR. CAYNA	44	39	88.6	38	36	94.7	35	41	117.1
	MR.COLPAS	38	28	73.7	41	27	65.9	50	25	50.0
	MR. CONCHAMARCA	82	83	101.2	97	99	102.1	94	74	78.7
	MR. HUACAR	120	101	84.2	109	97	89.0	93	83	89.2
	MR. SAN FRANCISCO DE MOSCA	31	30	96.8	34	21	61.8	27	30	111.1
	MR. SAN RAFAEL	235	206	87.7	205	175	85.4	240	154	64.2
	MR. TOMAYKICHWA	52	67	128.8	60	41	68.3	69	50	72.5
	RED DE SALUD AMBO	1107	889	80.3	1089	873	80.2	1121	776	69.2

NOTIFICACION DE ENFERMEDADES SUJETAS A VIGILANCIA EPIDEMIOLOGICA 2024

DIAGNOSTICO 2024	C	D	P	TOTAL GENERAL
DENGUE SIN SEÑALES DE ALARMA	3	50	0	53
ENFERMEDAD DE CHAGAS	1	0	0	1
HEPATITIS B	2	0	0	2
HERBICIDAS Y FUNGICIDAS	3	6	0	9
LEISHMANIASIS CUTANEA	3	3	1	7
LEISHMANIASIS MUCOCUTANEA	1	0	0	1
SIFILIS MATERNA	2	0	0	2
SIFILIS NO ESPECIFICADA	6	0	0	6
TBC PULMONAR C/CONF. BACTERIOLOGICA	5	0	0	5
TUBERCULOSIS EXTRA PULMONAR	1	0	0	1
VARICELA SIN COMPLICACIONES	8	0	0	8
TOTAL GENERAL	35	59	1	95

NOTIFICACION DE ENFERMEDADES SUJETAS A VIGILANCIA EPIDEMIOLOGICA 2025

DIAGNOSTICO 2025	C	D	P	TOTAL GENERAL
INFLUENZA A H1N1	1	0	0	1
LEPTOSPIROSIS	0	0	1	1
TOTAL GENERAL	1	0	1	2

COMPARATIVO DE CASOS DE NEUMONIA, POR GRUPO DE EDAD 2024-2025*SE 4

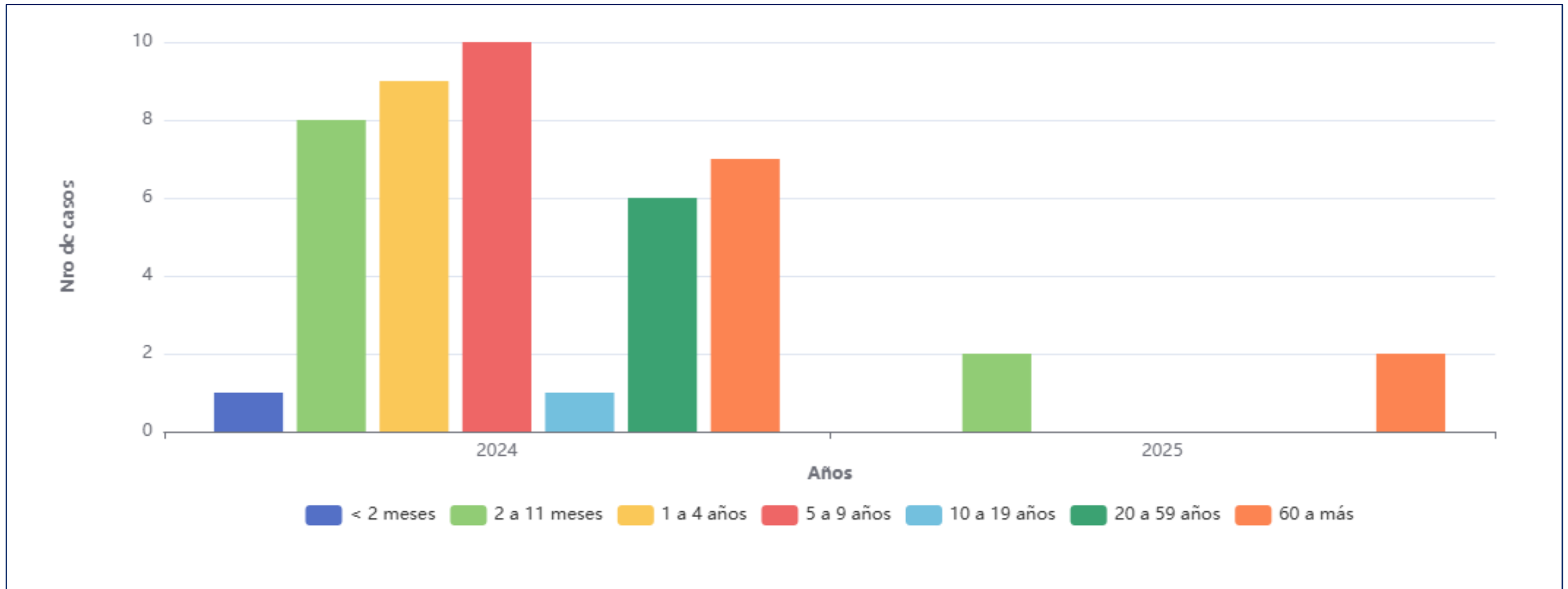

Fuente: Notiweb sistema de notificación semanal. **Elaborado.** Unidad de Epidemiología- 2025, (*) Hasta SE 4

Hasta la SE 4, podemos observar, que se han registrado 4 casos de neumonía, siendo los grupos mas afectados 10 a 19 años y de 60 años a mas, a diferencia del año 2024, en la misma SE, no se registraron casos.