



**INFORME N° 005-2025-MINEM-OGA-OAS/CMC**

**A:** **Evelyn Victoria Zarate Jiménez**  
Jefa de la Oficina de Abastecimiento y Servicios

**Asunto:** Reporte que refleja el resultado de la implementación de las Medidas de Ecoeficiencia del Ministerio de Energía y Minas (MINEM) - **marzo** del 2025

**Fecha:** San Borja, **16 de abril** del 2025

---

Tengo a bien dirigirme a usted, en atención al asunto, para informarle lo siguiente:

**1. ANTECEDENTES:**

- 1.1 Mediante Decreto Supremo N° 016-2021-MINAM, del 22-07-21, se aprueban las Disposiciones para la Gestión de la Ecoeficiencia en las Entidades de la Administración Pública, las cuales tienen como efecto el ahorro en el Gasto Público a través de acciones que permitan la mejora continua del servicio público, mediante el uso de menos recursos, así como la generación de menos impactos negativos en el ambiente y deroga del Decreto Supremo No. 009-2009 MINAM, del 14-05-2009.
- 1.2 Mediante Resolución Secretarial N° 012-2019-MEM/SEG, de fecha 29 de marzo del 2019, se aprobó la Directiva N° 06-2019-MEM/SEG denominada "Normas para la identificación, Implementación y Monitoreo de las Medidas de Ecoeficiencia en el MINEM.
- 1.3 Con Memorando Interno No. 025-2023 MINEM-OGA-OAS, del 03-04-23, el Jefe de OAS designa al suscrito como su representante para el Comité de Ecoeficiencia.

**2. ANALISIS:**

- 2.1 La Directiva N° 06-2019-MEM/SEG, en el numeral IV: Responsabilidad, señala que la Oficina General de Administración, es la encargada de disponer las acciones necesarias que conlleven a la implementación de las medidas de Ecoeficiencia en el MINEM.
- 2.2 En mérito a lo señalado en la Directiva descrita en el párrafo anterior, se procesa la información alcanzada por las Oficinas de Abastecimiento y Servicios (OAS), Recursos Humanos, Transportes, Almacén y Servicios Generales **del mes de marzo 2025** y se elaboran los reportes correspondientes.
- 2.3 Los reportes elaborados y el informe de Ecoeficiencia, se publican mensualmente en la página web del MINEM:  
<http://www.minem.gob.pe/area.php?idSector=10&idArea=203&idTitular=9248&idMenu=sub4658&idCateg=1716>

**3. CONCLUSIONES:**

- 3.1 Se ha procesado la información **del mes de marzo 2025** alcanzada por las Oficinas de Abastecimiento y Servicios, Recursos Humanos, Transportes, Almacén y Servicios Generales y se ha elaborado el informe respectivo.

**4. RECOMENDACIONES:**

- 4.1 Se recomienda derivar el presente Informe a la Oficina de Tecnología de la Información para que lo publique en la página web del MINEM.

Es cuanto informo a Ud. para los fines pertinentes.

Atentamente,

Lic. Carlos Miñano Córdova  
Esp. Administrativo III  
Oficina de Abastecimiento y Servicios

**FORMATO 1  
CONSUMO DE AGUA AÑO 2025**

Cuadro N° 1

<b>CONSUMO DE AGUA POTABLE - SEDE CENTRAL MINEM</b>				
<b>LOCAL: Ministerio de Energía y Minas - Av. Las Artes Sur N° 260, San Borja</b>				
<b>Tipo de Tarifa: Estatal</b>		<b>Tipo de Facturación: Lectura</b>		
<b>Mes</b>	<b>N° de Trabajadores (CAP,CAS, Destacados, O/S, Practica, Limpieza y Seguridad)</b>	<b>Consumo de Agua m3</b>	<b>Importe S/.</b>	<b>Indice de Consumo (M3 /Trabajadores)</b>
Enero	1038	1,302	10,980.70	1.25
Febrero	1153	1,416	11,871.40	1.23
Marzo	1198	1,383	11,506.30	1.15
Abril				
Mayo				
Junio				
Julio				
Agosto				
Septiembre				
Octubre				
Noviembre				
Diciembre				
<b>Promedio</b>	<b>1130</b>	<b>1,367.00</b>	<b>11,452.80</b>	<b>1.21</b>
<b>Total Anual</b>		<b>4,101.00</b>	<b>34,358.40</b>	<b>3.64</b>



Nota: Según Facturación realizado por Sedapal

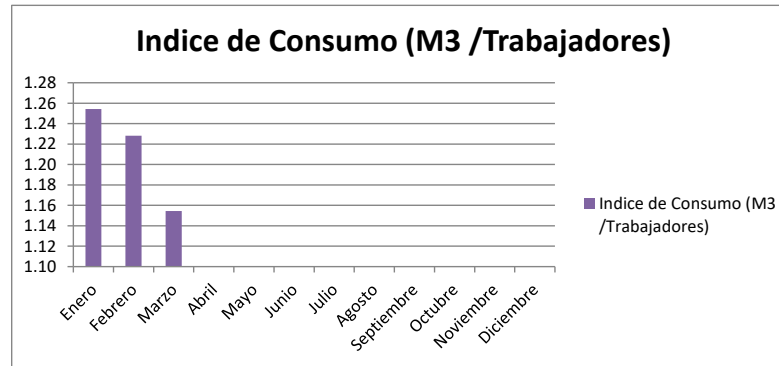
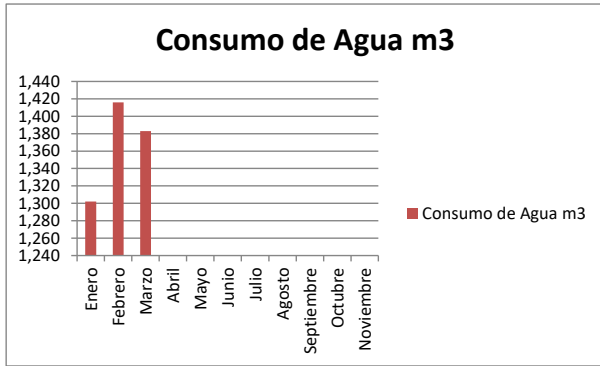

**FORMATO 2**  
**CONSUMO DE ENERGIA ELECTRICA AÑO 2025**

Cuadro N° 2

<b>CONSUMO DE ENERGIA ELECTRICA - SEDE CENTRAL MINEM</b>						
<b>LOCAL: Ministerio de Energía y Minas - Av. Las Artes Sur N° 260, San Borja</b>						
<b>Tipo de Tarifa: Estatal</b>			<b>Tipo de Facturación: Lectura</b>			
<b>Mes</b>	<b>N° de Trabajadores (CAP,CAS, Destacados, O/S, Practica, Limpieza y Seguridad)</b>	<b>Consumo de Energía (Kw.h)</b>		<b>Consumo Total de Energía (kw.h)</b>	<b>Sub total del mes S/.</b>	<b>Indice kw.h consumida/ por trabajador</b>
		<b>Hora Punta (kw.h)</b>	<b>Fuera Punta (kw.h)</b>			
Enero	1038	16,170	91,570	107,740	67,152.53	103.80
Febrero	1153	19,530	115,200	134,730	81,928.00	116.85
Marzo	1198	17,060	102,890	119,950	77,627.10	100.13
Abril				0		
Mayo				0		
Junio				0		
Julio				0		
Agosto				0		
Septiembre				0		
Octubre				0		
Noviembre				0		
Diciembre				0		
<b>Promedio</b>	<b>1130</b>	<b>17,587</b>	<b>103,220</b>	<b>30,202</b>	<b>75,569</b>	<b>106.92</b>
<b>Total Anual</b>		<b>52,760</b>	<b>309,660</b>	<b>362,420</b>	<b>226,708</b>	<b>321</b>



Nota: Según Facturación realizado por Luz del Sur-Tarifa MT3, facturación variable.

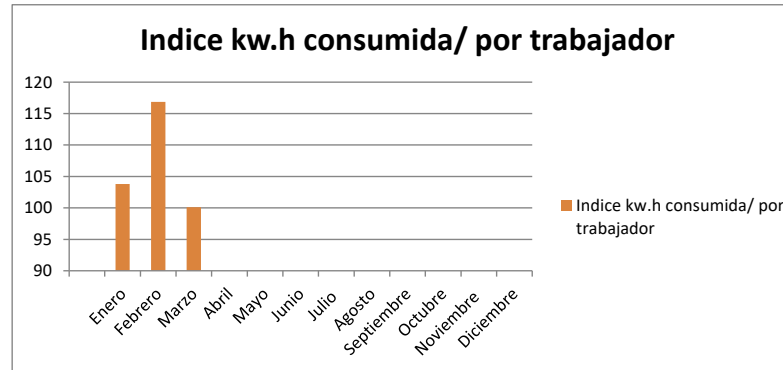
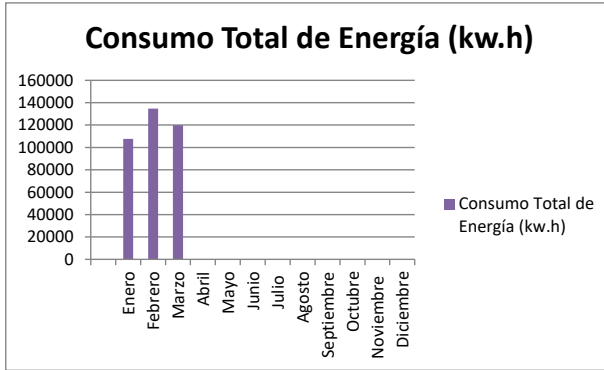

**FORMATO 3**  
**CONSUMO DE COMBUSTIBLE AÑO 2025**

Cuadro N° 3

COMBUSTIBLE						
LOCAL: Ministerio de Energía y Minas - Av. Las Artes Sur N° 260, San Borja						
Mes	Gasolina Premium		Diesel 2		Total	Total
	Galones	Total Premium S/	Galones	Total Diesel S/	Galones	Soles
Enero	504.189	8,013.88	187.53	2,747.30	691.72	10,761.18
Febrero	492.491	7,840.36	127.71	1,975.72	620.20	9,816.08
Marzo	608.267	9,311.83	301.86	4,543.15	910.13	13,854.98
Abril					0.00	0.00
Mayo					0.00	0.00
Junio					0.00	0.00
Julio					0.00	0.00
Agosto					0.00	0.00
Septiembre					0.00	0.00
Octubre					0.00	0.00
Noviembre					0.00	0.00
Diciembre					0.00	0.00
<b>Promedio</b>	<b>534.98</b>	<b>8,388.69</b>	<b>205.70</b>	<b>3,088.72</b>	<b>185.17</b>	<b>2,869.35</b>
<b>Total Anual</b>	<b>1,604.95</b>	<b>25,166.07</b>	<b>617.11</b>	<b>9,266.17</b>	<b>2,222.05</b>	<b>34,432.24</b>

30 Unidades  
30 Unidades  
30 Unidades

Nota: Datos tomados de los reportes de Transporte

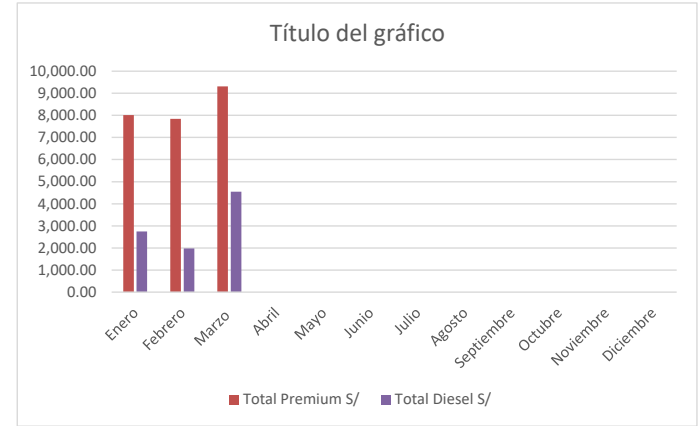

OTROS COMBUSTIBLES							
Mes	Gas Licuado de Petróleo (GLP)		Gas Natural (GNV) *				
	Gls.	Total GLP (S/)	M <sup>3</sup> Despacho	Total S/	M <sup>3</sup> Comedor	Total S/	Total GNV (S/)
Enero	192.769	1,561.43	9.00	16.60	332.00	498.83	515.43
Febrero	167.751	1,358.78	7.00	6.00	296.00	389.00	395.00
Marzo	145.356	1,177.38	6.00	8.90	328.00	488.14	497.04
Abril							0.00
Mayo							0.00
Junio							0.00
Julio							0.00
Agosto							0.00
Septiembre							0.00
Octubre							0.00
Noviembre							0.00
Diciembre							0.00
<b>Promedio</b>	<b>168.625</b>	<b>1,365.86</b>	<b>7.333</b>	<b>10.50</b>	<b>318.667</b>	<b>458.66</b>	<b>117.29</b>
<b>Total Anual</b>	<b>505.88</b>	<b>4,097.59</b>	<b>22.00</b>	<b>31.50</b>	<b>956.00</b>	<b>1,375.97</b>	<b>1,407.47</b>

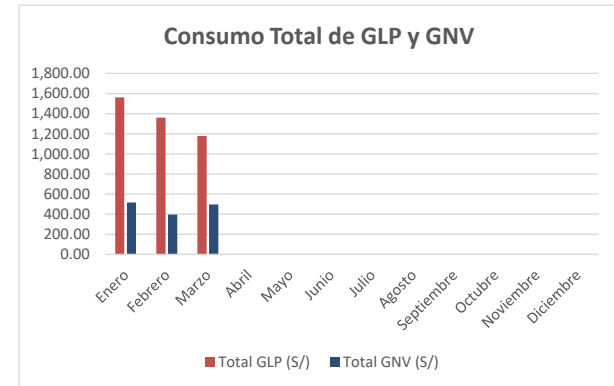

**FORMATO 4**  
**CONSUMO DE PAPEL Y MATERIALES CONEXOS AÑO 2025**

Cuadro N° 4

Mes	N° de Trabajadores (CAP,CAS, Destacados, O/S, Practica, Limpieza y Seguridad)	Papel Bond		Tinta/toner		Indice consumo papel/trabajador
		Almacen MINEM		Almacen MINEM		
		Kilos/Resma	S/.	Unidad	S/.	
Enero	1038	510.00	2,179.08	20	18,406.43	0.49
Febrero	1153	1,042.50	4,454.29	6	6,623.36	0.90
Marzo	1198	1,127.50	4,817.47	4	3,559.12	0.94
Abril						
Mayo						
Junio						
Julio						
Agosto						
Septiembre						
Octubre						
Noviembre						
Diciembre						
<b>Promedio</b>	<b>1130</b>	<b>893.33</b>	<b>3,816.95</b>	<b>10.00</b>	<b>9,529.64</b>	<b>0.79</b>
<b>Total Anual</b>		<b>2,680.00</b>	<b>11,450.84</b>	<b>30.00</b>	<b>28,588.91</b>	

Nota: Datos tomados de los Kardex de Almacèn

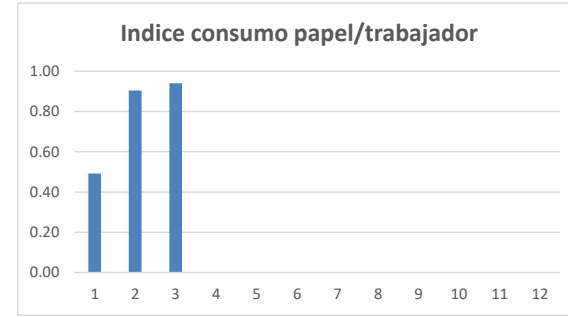

**FORMATO 5**  
**GENERACION DE RESIDUOS SOLIDOS AÑO 2025 (Datos proporcionado por el servicio de limpieza)**

Cuadro N° 5

Mes	N° de Trabajadores (CAP,CAS, Destacados, O/S, Practica, Limpieza y Seguridad)	Reciclables								No Reciclables		
		Papeles/cartones/revistas/periódicos		Plásticos/otros		Vidrios		Aluminio y otros metales		Residuos generales	Residuos orgánicos	Residuos especiales
		Kg.	S/.	Kg.	S/.	Kg.	S/.	Kg.	S/.	Kg.	Kg	Kg
Enero	1038	396.00	0.00	109.00	0.00	0.00	0.00	0.00	0.00	2771	806.0	68.00
Febrero	1153	400.00		111.00	0.00	0.00	0.00	0.00	0.00	2774	808.0	70.00
Marzo	1198	403.00		112.00	0.00	0.00	0.00	0.00	0.00	2777	809.0	72.00
Abril												
Mayo												
Junio												
Julio												
Agosto												
Septiembre												
Octubre												
Noviembre												
Diciembre												
<b>Promedio</b>	<b>1130</b>	<b>399.67</b>	<b>0.00</b>	<b>110.67</b>	<b>0.00</b>	<b>0.00</b>	<b>0.00</b>	<b>0.00</b>	<b>0.00</b>	<b>2774.00</b>	<b>807.67</b>	<b>70.00</b>
<b>Total Anual</b>		<b>1,199.00</b>	<b>0.00</b>	<b>332.00</b>	<b>0.00</b>	<b>0.00</b>	<b>0.00</b>	<b>0.00</b>	<b>0.00</b>	<b>8,322.00</b>	<b>2,423.00</b>	<b>210.00</b>

Dirección Electrónica pag. web:

<http://www.minem.gob.pe/area.php?idSector=10&idArea=203&idTitular=9248&idMenu=sub4658&idCateg=1716>