



Sala Situacional de Dengue

Hospital de Chulucanas SE 15-2025

(06 de abril al 12 de abril 2025)

Unidad de Epidemiología y Salud Ambiental

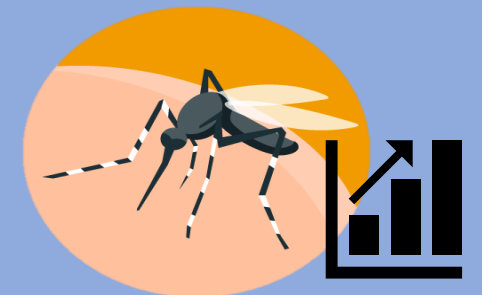

Datos Generales

Población de la Subregión Morropón Huancabamba
que atiende el Hospital Chulucanas

Provincia	Distrito	Población	Pob. Prov	Total SRSMH
Ayabaca	Frías	20345	43052	333029
	Pacaipampa	22707		
Huancabamba	Huancabamba	28731	117379	
	Canchaque	7154		
	El Carmen de la Frontera	12039		
	Huarmaca	37994		
	Lalaquiz	4185		
	San Miguel de el Faique	9204		
	Sondor	7169		
	Sondorillo	10903		
Morropón	Chulucanas	89194	172598	
	Buenos aires	10270		
	Chalaco	7692		
	La Matanza	15295		
	Morropón	15948		
	Salitral	9243		
	San Juan de Bigote	6720		
	Santa Catalina de Mossa	3636		
	Santo Domingo	5862		
	Yamango	8738		

Mapa Hospital Chulucanas

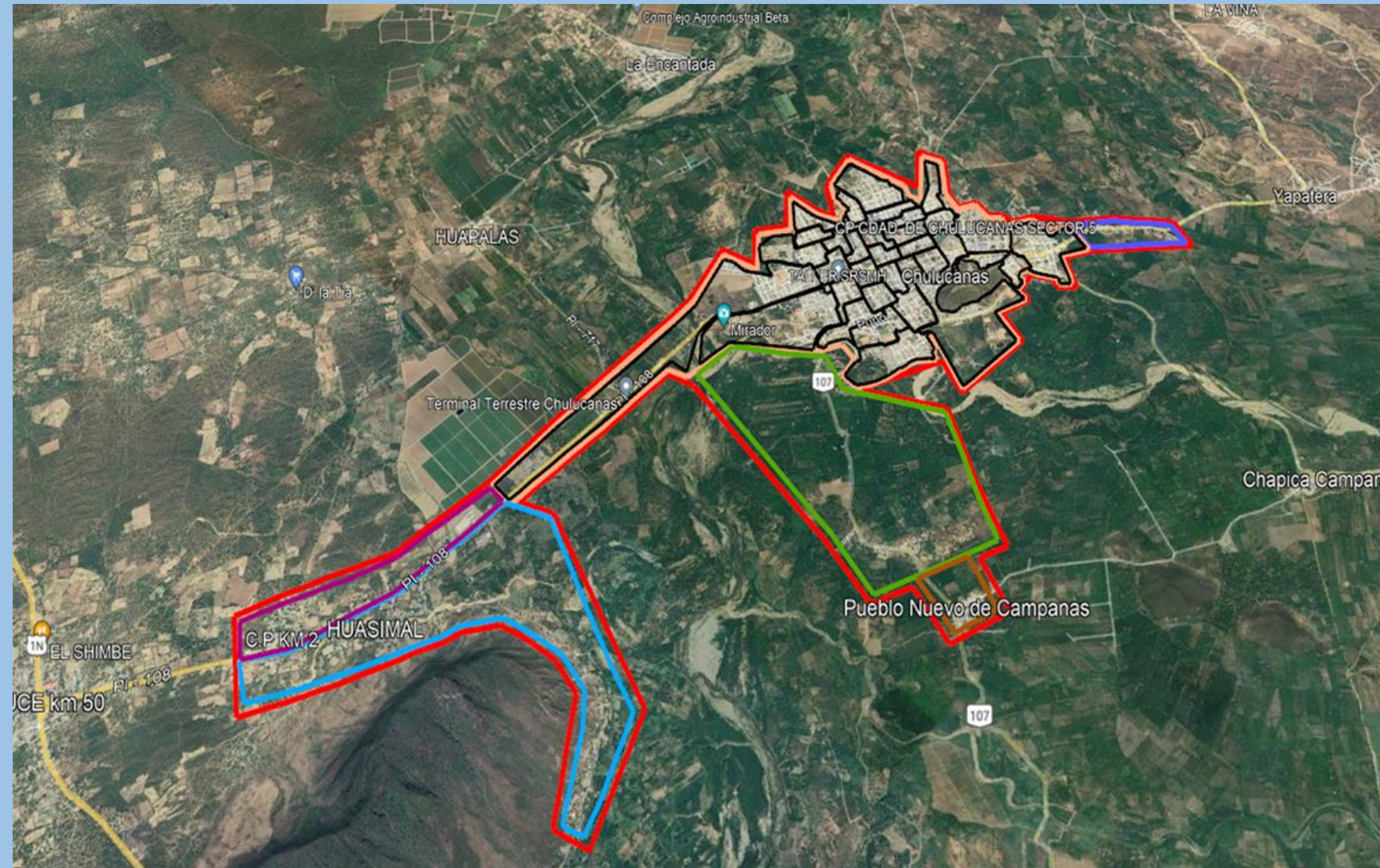

Población asignada

La población asignada al Hospital Chulucanas es de 39, 714 y comprende:

- Ciudad de Chulucanas
- Huasimal
- Campanas
- Pueblo Nuevo de Campanas
- Km 2 Santa Rosa

ESTRATIFICACIÓN DEL RIESGO

Escenario I	sin presencia del vector, con o sin condiciones para el desarrollo del vector con o sin casos importados, pero sin casos autóctonos de dengue y otras arbovirosis.	
Escenario II	con presencia del vector con o sin casos importados, pero sin casos autóctonos de dengue y otras arbovirosis.	
	con presencia del vector y presencia de casos autóctonos de dengue y otras arbovirosis	
Escenario III	Escenario III - brote	presencia de casos autóctonos que se limita en una sola unidad geográfica en un determinado tiempo
	Escenario III - epidémico	presencia de casos autóctonos que se distribuyen en más de una unidad geográfica en un determinado tiempo.
	Escenario III — endémico	presencia de casos autóctonos en forma permanente y en cantidades esperadas

Escenario Epidemiológico según NTS N° 2 11 -MINS/DGIESP-2024 - Norma Técnica de Salud para la Atención Integral de Pacientes con Dengue en el Perú

Fuente: Unidad de Epidemiología / Hasta la SE 15-2025*

FEBRILES -2025

Nº de Febriles por etapa de vida, Hospital Chulucanas, 2025*

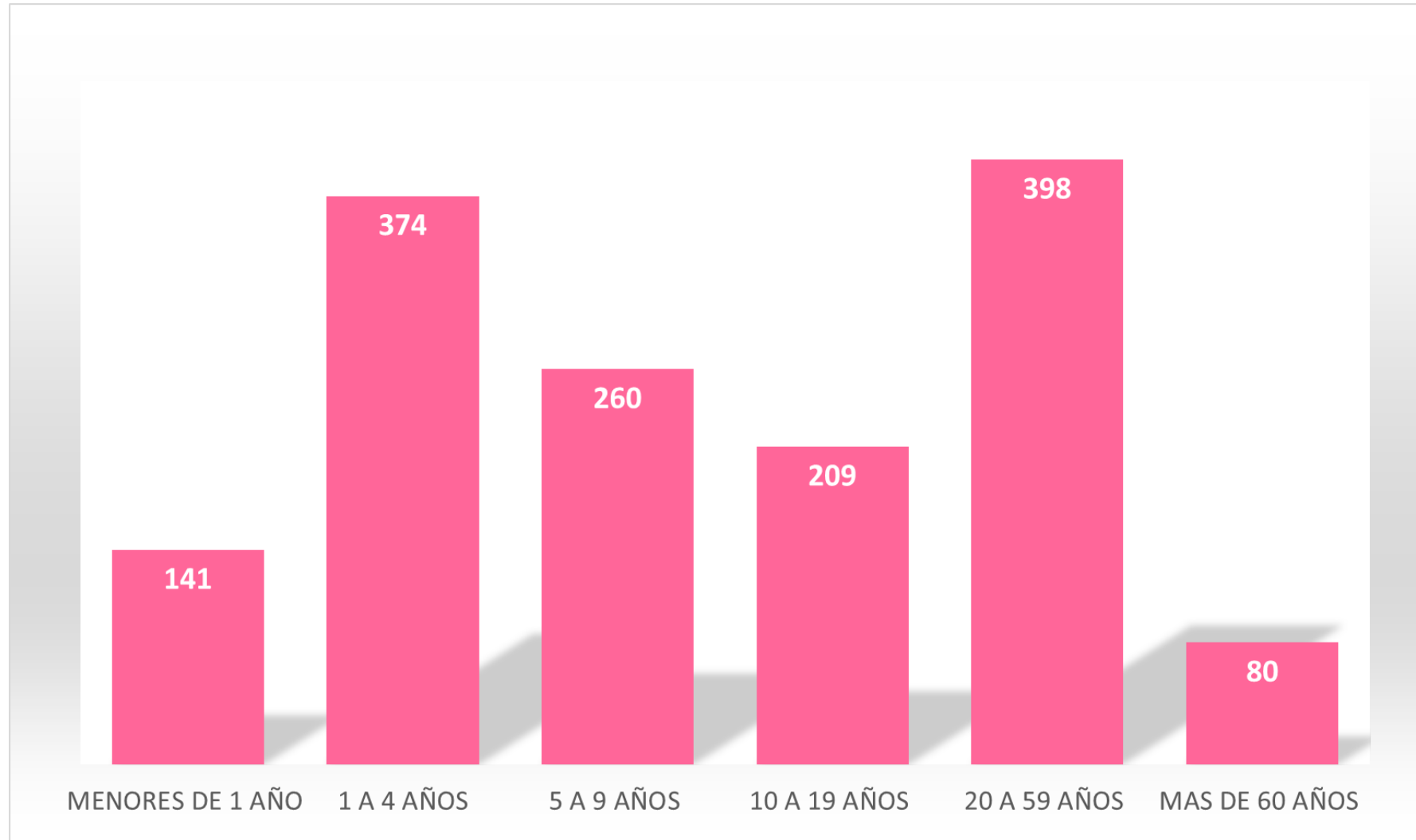

- Hasta la semana se notificó 1,462 casos de febriles
- La mayor proporción de febriles corresponde al grupo de 20 a 59 años, siguiéndole el de 1 a 4 años.

N ° de Febriles por semanas epidemiológicas, Hospital Chulucanas, 2024 - 2025*

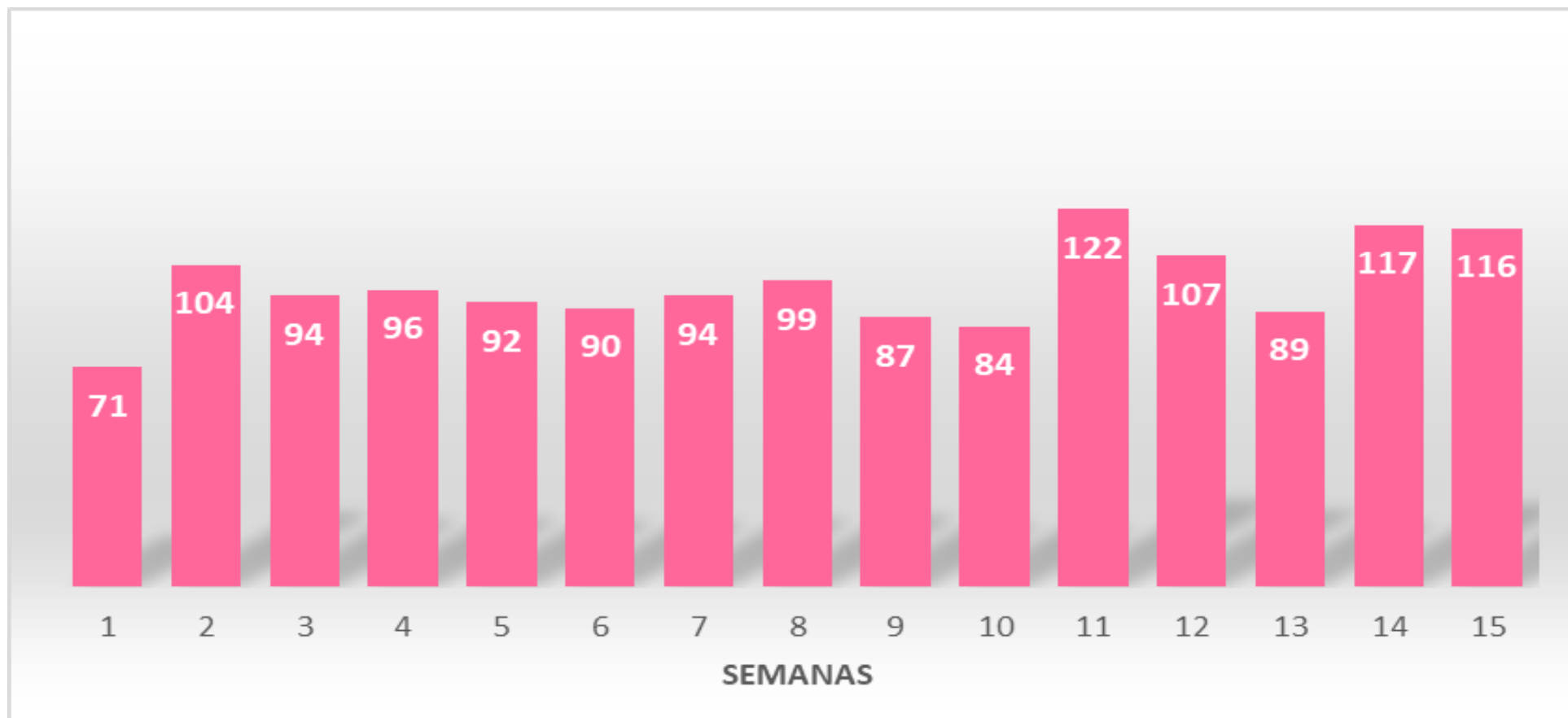

Existe un incremento de casos febriles en las semanas 11, 14 y 15, pero no tendría relación con casos de dengue.

Dengue

Situación del dengue en el Perú, 2025*

DENGUE PERÚ

Situación 2025, hasta la SE 14

26597 👤

Casos acumulados
2025

31 👤+

Defunciones acumuladas
2025

140173 👤

Casos acumulados
2024

134 👤+

Defunciones acumuladas
2024

-81 % ▼

Variación de casos
respecto año anterior
y mismo periodo

-77 % ▼

Variación de defunciones
respecto año anterior
y mismo periodo

Tendencia semanal de casos según tipo de diagnóstico, 2020 - 2025*

DENGUE - PERÚ

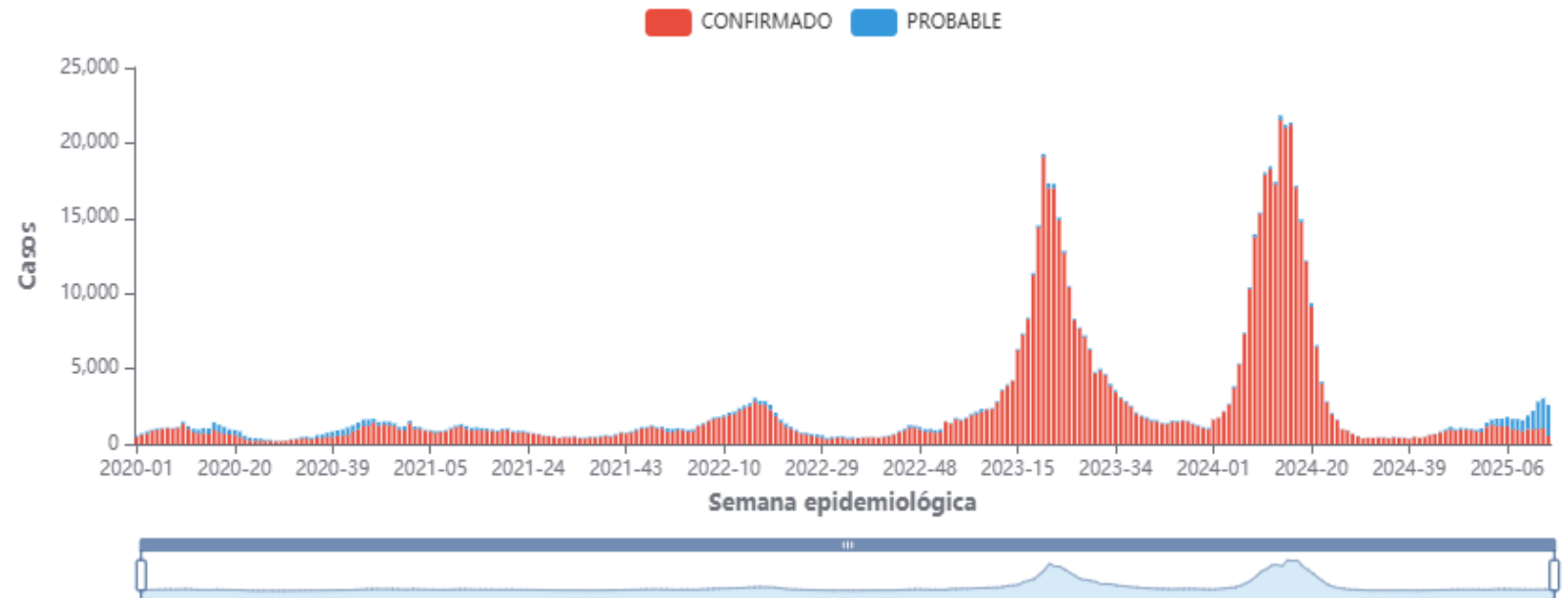

(*) Hasta la SE 14.
Casos confirmados y probables.
Centro Nacional de Epidemiología, Prevención y Control de Enfermedades - MINSA.

Situación del dengue en el Perú, 2025*

Casos y defunciones por curso de vida y sexo, 2025*

Casos acumulados hasta la SE 14	Casos	%	Tasa de incidencia x 100 mil Hab.	Defunciones	Letalidad (%)
Niño (0 a 11 años)	6274	23.59	100.19	8	0.13
Adolescente (12 a 17 años)	4090	15.38	126.42	3	0.07
Joven (18 a 29 años)	5566	20.93	90.47	2	0.04
Adulto (30 a 59 años)	8623	32.42	64.07	8	0.09
Adulto mayor (60 años a más)	2044	7.69	41.68	10	0.49
Masculino	12713	47.8	75.47	16	0.13
Femenino	13884	52.2	80.88	15	0.11

Casos por tipo de diagnóstico y forma clínica, 2024 - 2025*

Casos acumulados hasta la SE 14	Años		2024		2025	
	Número	%	Número	%		
CONFIRMADO	138718	98.96	14053	52.84		
PROBABLE	1455	1.04	12544	47.16		
DENGUE GRAVE	402	0.29	108	0.41		
DENGUE CON SIGNOS DE ALARMA	13256	9.46	3832	14.41		
DENGUE SIN SIGNOS DE ALARMA	126515	90.26	22657	85.19		
TOTAL	140173	100	26597	100		

(* Hasta la SE 14.

Casos confirmados y probables.

Centro Nacional de Epidemiología, Prevención y Control de Enfermedades - MINSA.

Situación del dengue en el Perú, 2025*

Tabla de indicadores de DENGUE, 2020 - 2025*

	2020	2021	2022	2023	2024	2025
Casos totales	47924	44791	63216	256641	271446	26597
Tasa de incidencia x 100 mil Hab.	146.89	135.57	190.15	758.54	795.77	78.2
Defunciones totales	86	43	86	444	261	31
Letalidad (%)	0.18	0.1	0.14	0.17	0.1	0.12
Casos acumulados hasta la SE 14	14099	15261	22754	33786	140173	26597
Tasa de incidencia x 100 mil Hab.	43.21	46.19	68.44	99.86	410.93	78.2
Defunciones acumuladas hasta la SE 14	29	11	38	34	134	31
Letalidad (%)	0.21	0.07	0.17	0.1	0.1	0.12
Casos de la SE 14	1052	1089	2549	4221	21810	2588
Tasa de incidencia x 100 mil Hab.	3.22	3.3	7.67	12.48	63.94	7.61
Defunciones de la SE 14	1	0	3	1	13	1
Letalidad (%)	0.1	0	0.12	0.02	0.06	0.04

(*) Hasta la SE 14.

Casos confirmados y probables.

Centro Nacional de Epidemiología, Prevención y Control de Enfermedades - MINSA.

Situación del dengue en Piura, 2025*

DENGUE PIURA

Situación 2025, hasta la SE 14

2506 👤

Casos acumulados
2025

0 👤+

Defunciones acumuladas
2025

18142 👤

Casos acumulados
2024

18 👤+

Defunciones acumuladas
2024

-86 % ▼

Variación de casos
respecto año anterior
y mismo periodo

-100 % ▼

Variación de defunciones
respecto año anterior
y mismo periodo

Tendencia semanal de casos según tipo de diagnóstico, 2020 - 2025*

DENGUE - PIURA

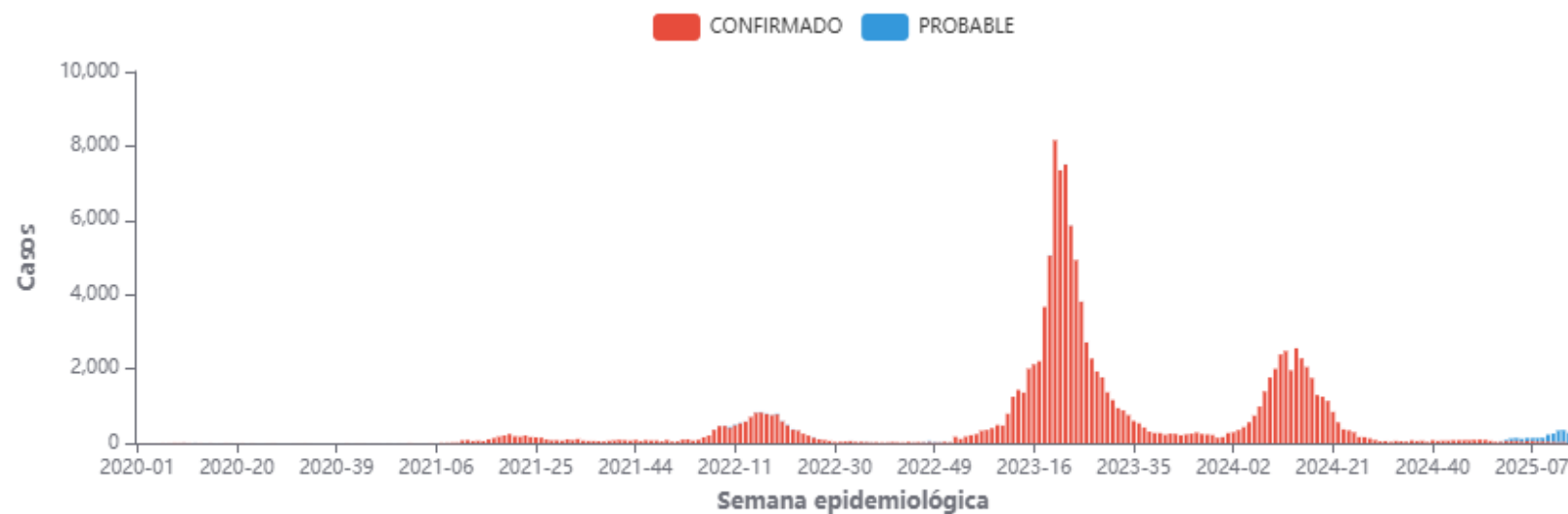

(*) Hasta la SE 14.
Casos confirmados y probables.
Centro Nacional de Epidemiología, Prevención y Control de Enfermedades - MINSA.

Situación del dengue en el Piura, 2025*

Tabla de indicadores de DENGUE, 2020 - 2025*

	2020	2021	2022	2023	2024	2025
Casos totales	125	4072	12150	79304	32246	2506
Tasa de incidencia x 100 mil Hab.	6.1	196.21	576.19	3722.01	1507.92	115.61
Defunciones totales	1	5	22	148	28	0
Letalidad (%)	0.8	0.12	0.18	0.19	0.09	0
Casos acumulados hasta la SE 14	71	354	4750	7784	18142	2506
Tasa de incidencia x 100 mil Hab.	3.47	17.06	225.26	365.33	848.37	115.61
Defunciones acumuladas hasta la SE 14	1	0	10	4	18	0
Letalidad (%)	1.41	0	0.21	0.05	0.1	0
Casos de la SE 14	2	63	702	1360	2555	273
Tasa de incidencia x 100 mil Hab.	0.1	3.04	33.29	63.83	119.48	12.59
Defunciones de la SE 14	0	0	1	0	1	0
Letalidad (%)	0	0	0.14	0	0.04	0

Casos y defunciones por curso de vida y sexo, 2025*

Casos acumulados hasta la SE 14	Casos	%	Tasa de incidencia x 100 mil Hab.	Defunciones	Letalidad (%)
Niño (0 a 11 años)	545	21.75	127.2	0	0
Adolescente (12 a 17 años)	336	13.41	153.13	0	0
Joven (18 a 29 años)	568	22.67	142.96	0	0
Adulto (30 a 59 años)	819	32.68	97.41	0	0
Adulto mayor (60 años a más)	238	9.5	84.48	0	0
Masculino	1147	45.77	105.13	0	0
Femenino	1359	54.23	126.23	0	0

Casos por tipo de diagnóstico y forma clínica, 2024 - 2025*

Años	2024		2025	
Casos acumulados hasta la SE 14	Número	%	Número	%
CONFIRMADO	18141	99.99	627	25.0
PROBABLE	1	0.01	1879	74.9
DENGUE GRAVE	101	0.56	4	0.1
DENGUE CON SIGNOS DE ALARMA	2694	14.85	281	11.2
DENGUE SIN SIGNOS DE ALARMA	15347	84.59	2221	88.6
TOTAL	18142	100	2506	100

(*) Hasta la SE 14.

Casos confirmados y probables.

Centro Nacional de Epidemiología, Prevención y Control de Enfermedades - MINSA. 13

Situación del dengue Sub Región de Salud Morropón Huancabamba, 2025*

DSRSMH: CASOS DE DENGUE, POR DISTRITOS, SEGÚN T.I.A
AÑO 2025

DISTRITO	TIA x100 mil hbts	CASOS (C-P)	% CASOS
SALITRAL	302.93	28	24.56
SAN JUAN DE BIGOTE	178.57	12	10.53
SAN MIGUEL DE EL FAIQUE	54.32	5	4.39
CHULUCANAS	50.45	45	39.47
HUANCABAMBA	24.36	7	6.14
MORROPON	18.81	3	2.63
SANTO DOMINGO	17.06	1	0.88
BUENOS AIRES	9.74	1	0.88
LA MATANZA	6.54	1	0.88
FRIAS	4.92	1	0.88
HUARMACA	2.63	1	0.88
IMPORTADOS		9	7.89
Total general	48.96	114	100.00

92.11



(*). Hasta la SE 13

Fuente: NOTI WEB

Elaborado: Área de Epidemiología de la Dirección Sub Regional de Salud Morropón Huancabamba

Situación del dengue Sub Región de Salud Morropon Huancabamba, año 2025*

CASOS DE DENGUE, POR DISTRITOS, SEGÚN CLASIFICACIÓN Y FORMA CLÍNICA. SRSMH AÑOS 2025

DISTRITO	2024 SE 13	2025- SE 13								Fallecidos	TIA x100 mil hbts	Tendencia
		TOTAL	%	CLASIFICACION		FORMA CLINICA						
				C	P	S/Signos Alarma	C/Signos Alarma	D. Grave				
SALITRAL	45	28	24,56	7	21	23	5	0	0	302.93		
SAN JUAN DE BIGOTE	8	12	10.53	1	11	11	1	0	0	178.57		
SAN MIGUEL DE EL FAIQUE	3	5	4.39	0	5	5	0	0	0	54.32		
CHULUCANAS	399	45	39.47	11	34	38	7	0	0	50.45		
HUANCABAMBA	4	7	6.14	2	5	6	1	0	0	24.36		
MORROPON	39	3	2.63	2	1	2	1	0	0	18.81		
SANTO DOMINGO	0	1	0.88	0	1	1	0	0	0	17.06		
BUENOS AIRES	11	1	0.88	0	1	0	1	0	0	9.74		
LA MATANZA	31	1	0.88	1	0	1	0	0	0	6.54		
FRIAS	0	1	0.88	0	1	1	0	0	0	4.92		
HUARMACA	0	1	0.88	0	1	1	0	0	0	2.63		
CANCHAQUE	3	0	0.00	0	0	0	0	0	0	0.00		
IMPORTADO	28	9	7.89	4	5	8	1	0	0			
Total general	571	114	100.00	28	86	97	17	0	0	34.23		

	FEMENINO	MASCULINO	Total	%	TIA x 100 mil
Niño (0-11 años)	7	15	22	19.3	28.95
Adolescente (12-17)	12	11	23	20.2	59.78
Jóven (18-29)	13	11	24	21.1	37.19
Adulto (30-59)	18	10	28	24.6	25.69
Adulto mayor (> 60)	6	11	17	14.9	37.74
Total	56	58	114	100	34.23

La población de **Joven y Adulto** acumulan el **45.7%** del total de casos.
 La Tasa de incidencia acumulada
59.78 por 100 000 Hab. para Los Adolescentes.
37.74 por 100 000 Hab. Para los Adultos Mayor.

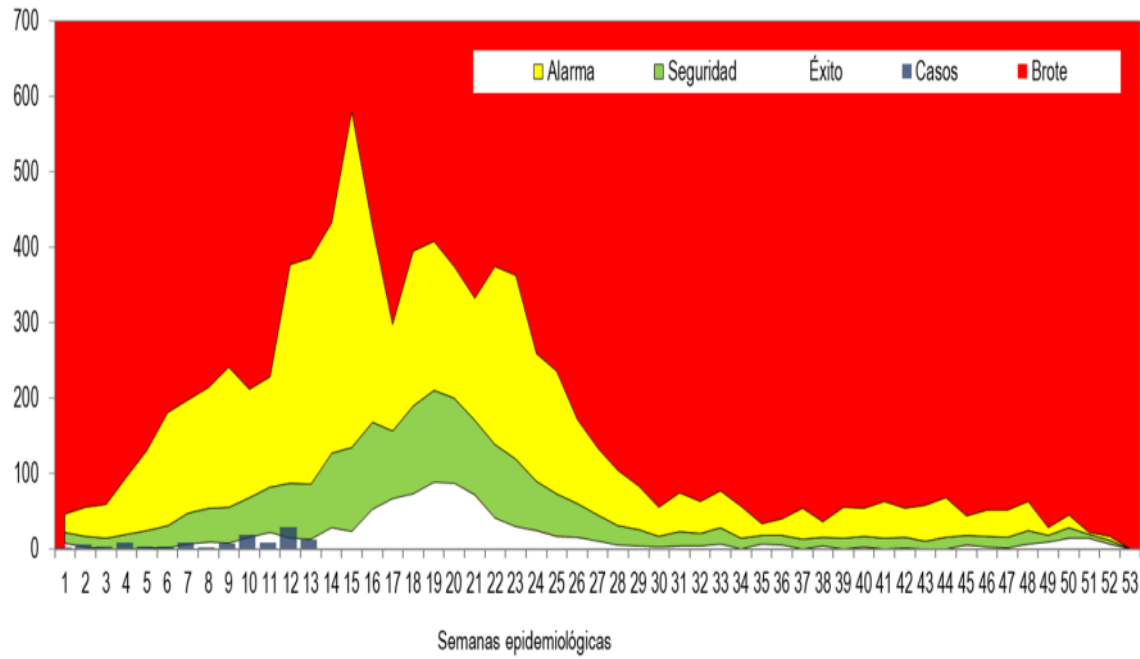

(*). Hasta la SE 13

Fuente: NOTI WEB

Elaborado: Área de Epidemiología de la Dirección Sub Regional de Salud Morropon - Huancabamba

Tendencia de casos de dengue Hospital Chulucanas periodo 2022 - 2025*

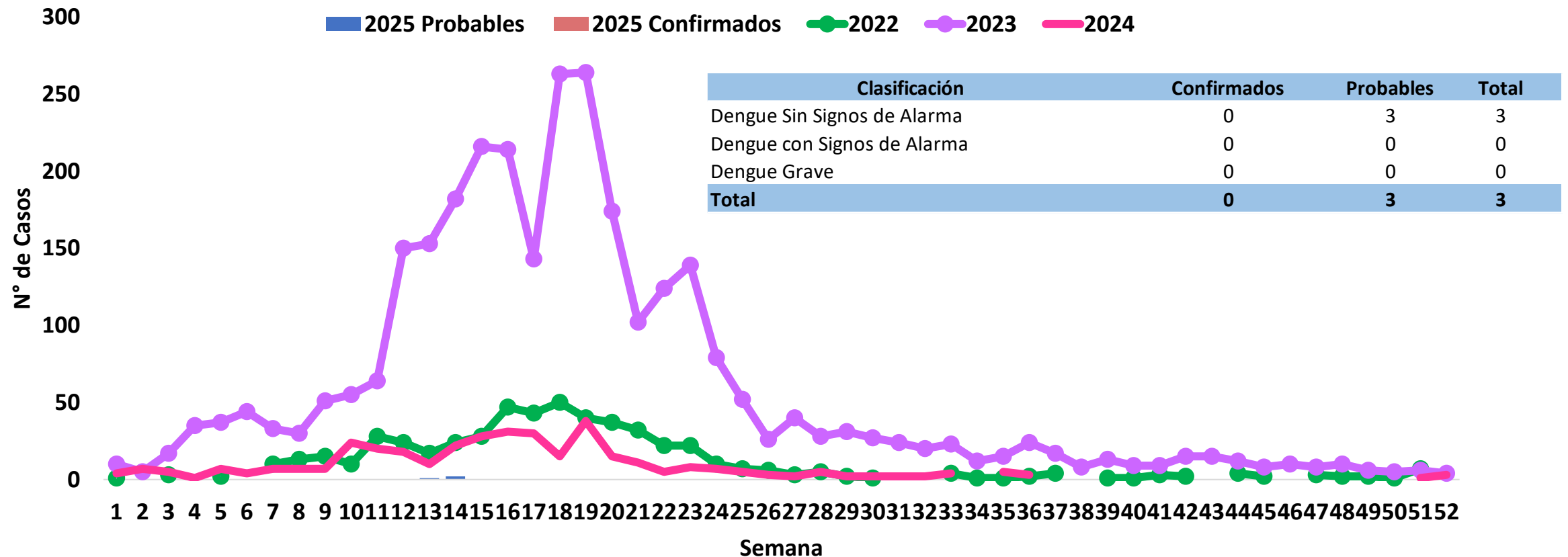

Hasta la fecha han sido atendidos 152 pacientes por dengue probable, de los cuales 149 han sido descartados.

Tendencia de casos de dengue periodo 2023 al 2025, Hospital Chulucanas



Presentación de casos de dengue atendidos en el Hospital Chulucanas, por localidades y semanas epidemiológicas, 2025*

SEMANA	2025															Total
	1	2	3	4	5	6	7	8	9	10	11	12	13	14	15	
CHULUCANAS	0	0	0	0	0	0	0	0	0	0	0	0	1	2	0	3
CASCO URBANO	0	0	0	0	0	0	0	0	0	0	0	0	0	0	0	0
A.H. VATE MANRIQUE	0	0	0	0	0	0	0	0	0	0	0	0	0	0	0	0
A.H. ÑACARA	0	0	0	0	0	0	0	0	0	0	0	0	0	0	0	0
A.H. MICAELA BASTIDAS	0	0	0	0	0	0	0	0	0	0	0	0	0	0	0	0
A.H. MERCADO JARRIN	0	0	0	0	0	0	0	0	0	0	0	0	0	0	0	0
A.H. CONSUELO DE VELASC	0	0	0	0	0	0	0	0	0	0	0	0	0	0	0	0
A.H. VILLA CANADA	0	0	0	0	0	0	0	0	0	0	0	0	0	0	0	0
A.H. JOSE C. MARIATEGUI	0	0	0	0	0	0	0	0	0	0	0	0	0	0	0	0
CALLE AREQUIPA	0	0	0	0	0	0	0	0	0	0	0	0	0	0	0	0
A.H. LUIS PUENTE UCEDA	0	0	0	0	0	0	0	0	0	0	0	0	0	0	0	0
JR. COLON	0	0	0	0	0	0	0	0	0	0	0	0	0	0	0	0
JR. JUNIN	0	0	0	0	0	0	0	0	0	0	0	0	0	0	0	0
**DEMÁS SECTORES	0	0	0	0	0	0	0	0	0	0	0	0	0	0	0	0
CASERIOS ASIGNADOS	0	0	0	0	0	0	0	0	0	0	0	0	0	0	0	0
CAMPANAS	0	0	0	0	0	0	0	0	0	0	0	0	0	0	0	0
PUEBLO NVO CAMPANAS	0	0	0	0	0	0	0	0	0	0	0	0	0	0	0	0
HUASIMAL	0	0	0	0	0	0	0	0	0	0	0	0	0	0	0	0
KM2 SANTA ROSA	0	0	0	0	0	0	0	0	0	0	0	0	0	0	0	0
CASERIOS SUBREGIÓN MH	0	0	0	0	0	0	0	0	0	0	0	0	0	0	0	0
OTRAS DIRESAS	0	0	0	0	0	0	0	0	0	0	0	0	0	0	0	0
ATENCIÓNES POR DENGUE - HOSPITAL CHULUCANAS	0	0	0	0	0	0	0	0	0	0	0	0	0	0	0	0

Distribución de casos y Tasa de incidencia según etapa de vida según sexo

Grupo de edad	Casos			%	Tasa Incidencia X 10,000 Hbts
	F	M	Total		
Niño 0-11 años	1	0	1	33.33	1.2
Adolescente 12-17 años	1	1	2	66.67	4.9
Jóven 18-29 años	0	0	0	0.00	0.0
Adulto 30-59 años	0	0	0	0.00	0.0
Adulto mayor + 60 años	0	0	0	0.00	0.0
	2	1	3	100	0.7

- ✓ Para el cálculo de la Tasa de incidencia se consideran solo los casos de la población asignada al Hospital Chulucanas: casco urbano de Chulucanas y los caseríos KM2, Huasimal, Pueblo Nuevo de Campanas y Campanas
- ✓ La tasa de incidencia la encontramos en el grupo adolescente 12-17 años , seguido de los niños con 33.33% (en el 2025, los niños y adolescentes, tienen más riesgo de enfermarse por dengue)

HOSPITALIZADOS -2025

Distribución de casos hospitalizados según género, Hospital Chulucanas 2023 al 2025*

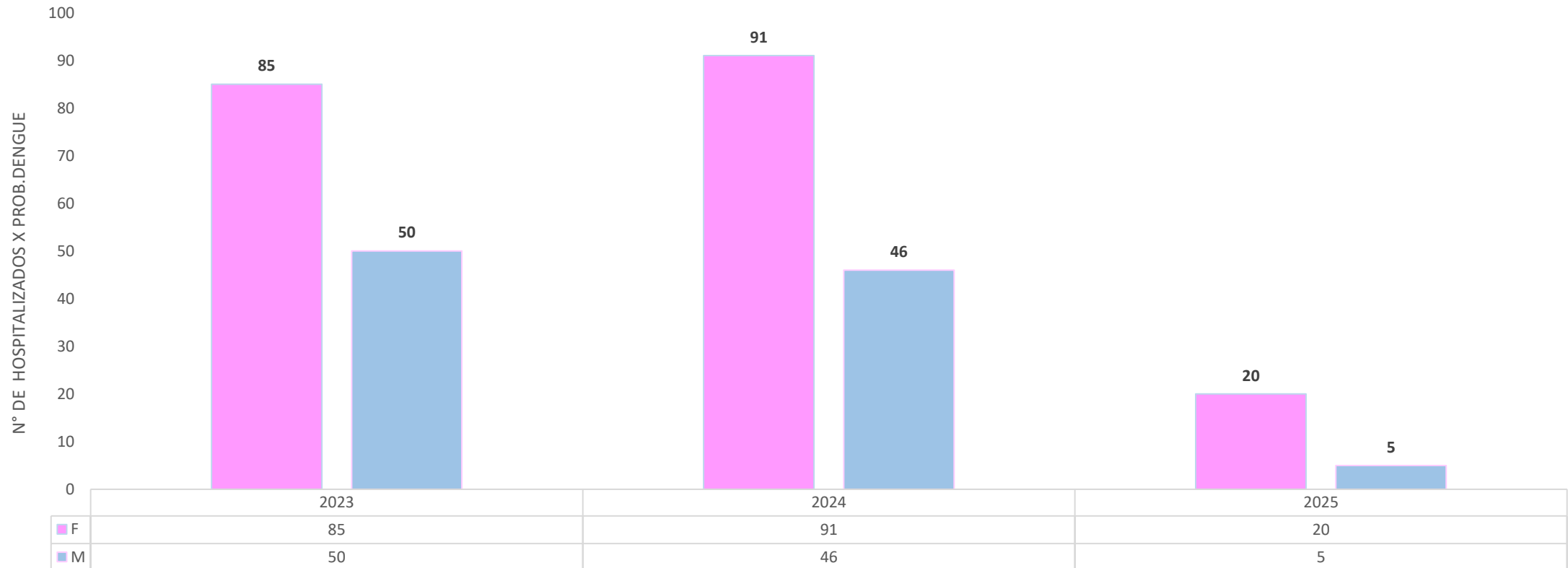

*hasta la SE 15

Las hospitalizaciones corresponden a pacientes que ingresaron como casos probables de dengue.

Distribución de casos hospitalizados según diagnóstico de ingreso, Hospital Chulucanas 2023 al 2025*

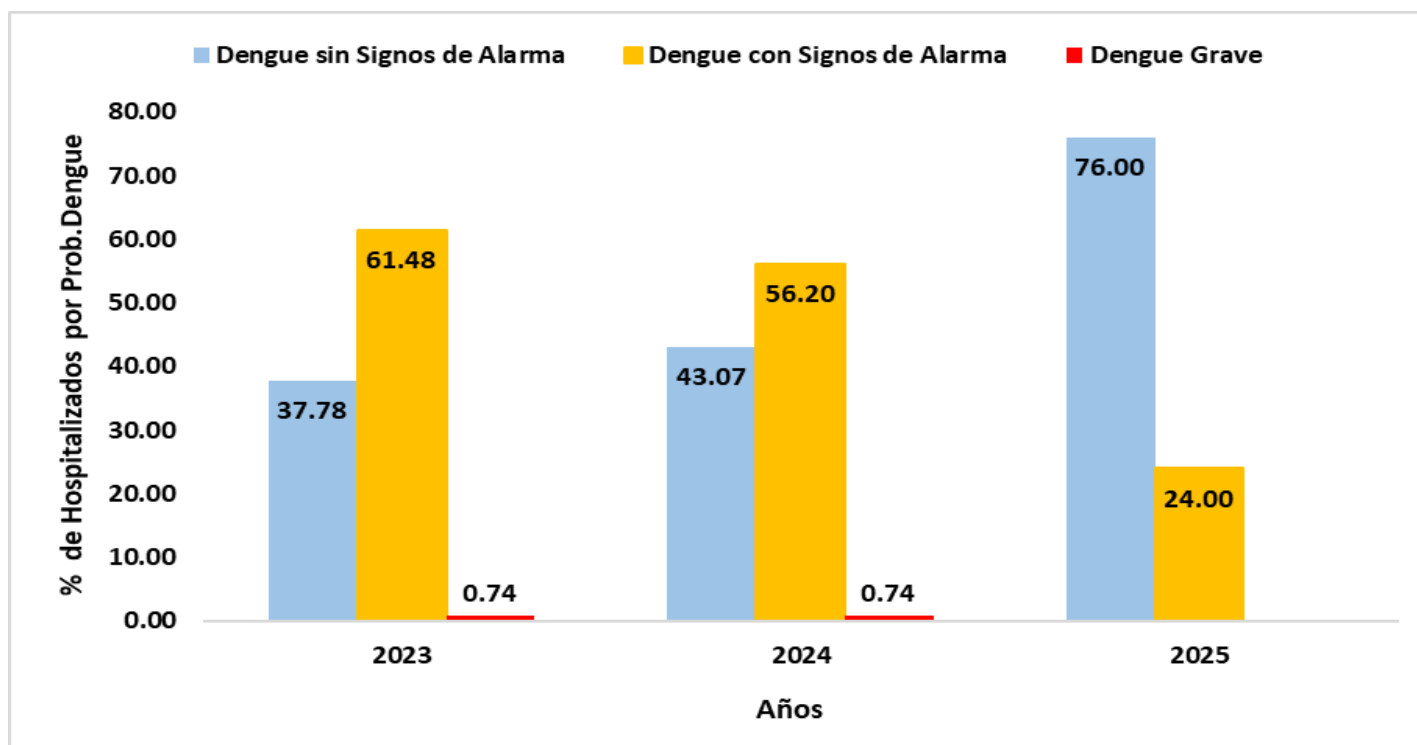

En el 2025 la mayoría de hospitalizados (19) fueron adolescentes y gestantes correspondieron a casos descartados de dengue sin signos de alarma.

Distribución de casos hospitalizados según género, Hospital Chulucanas, 2025*

Etapa de vida	FEMENINO	MASCULINO	Total general	%	Tasa Hospitalización x 10,000 habitantes
Niño 0-11 años	0	1	1	4.00	1.23
Adolescente 12-17 años	7	1	8	32.00	19.63
Jóven 18-29 años	9	0	9	36.00	11.63
Adulto 30-59 años	4	2	6	24.00	3.83
Adulto mayor 60+	0	1	1	4.00	1.86
Total general	20	5	25	100	6.10

Los adolescentes y jóvenes tienen más riesgo de ser hospitalizados que los demás grupos de edad

Distribución de casos hospitalizados con resultados de laboratorio, Hospital Chulucanas, 2025*

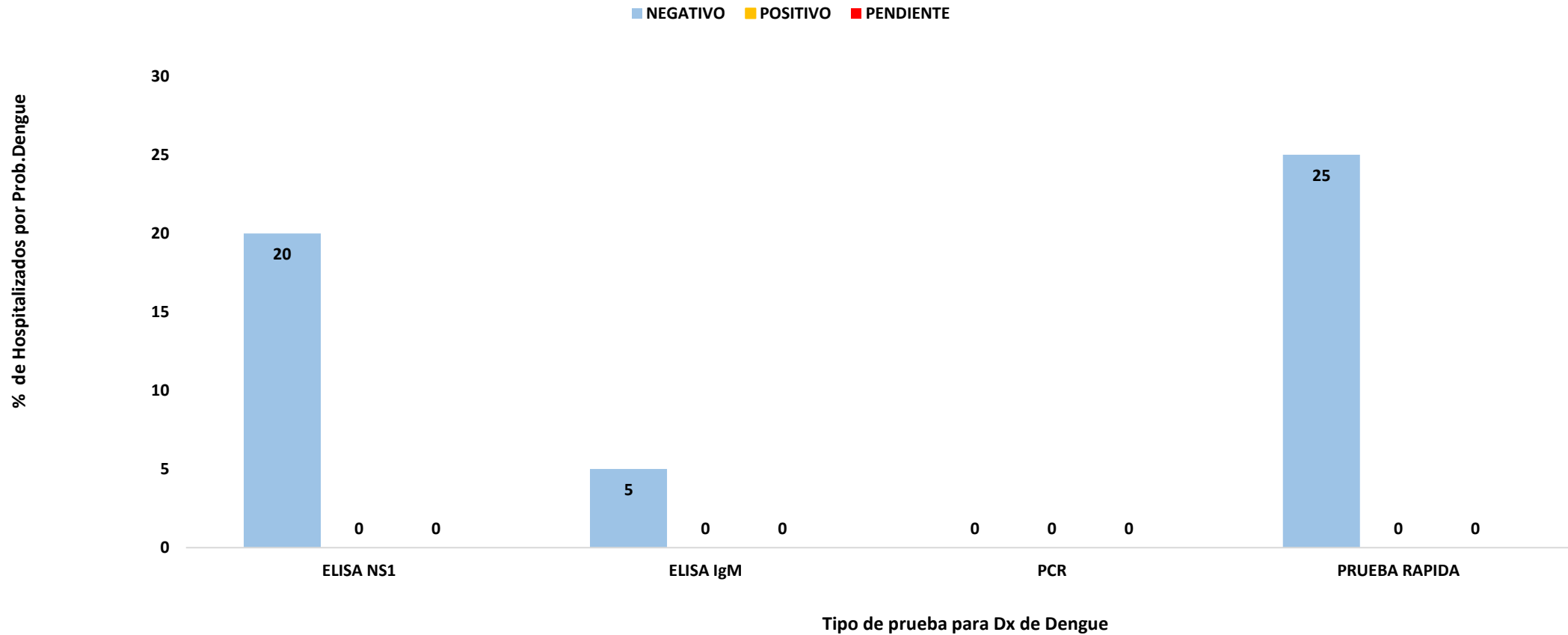

Total de hospitalizados como casos probables de dengue por servicios, Hospital Chulucanas, 2025

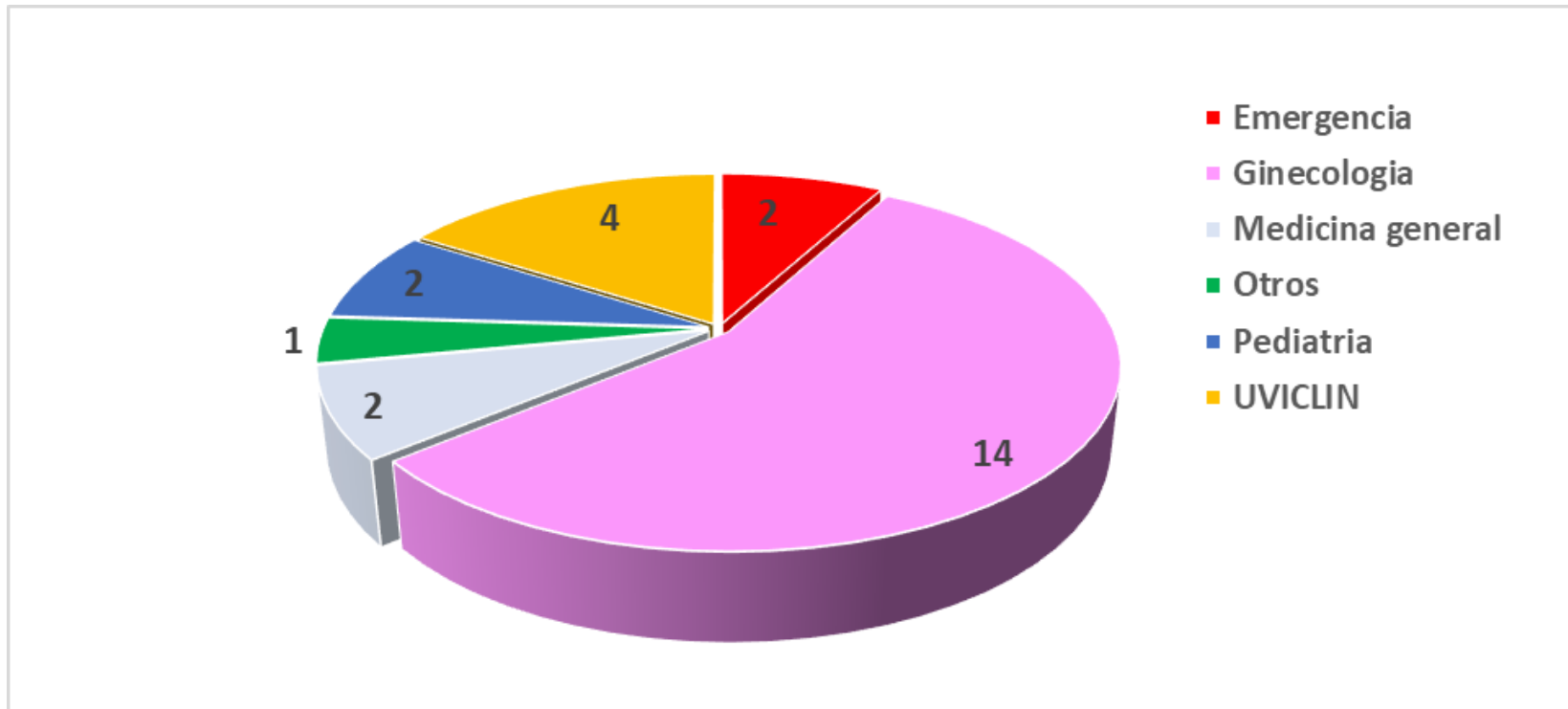

En el servicio de Ginecoobstetricia, fueron hospitalizadas 14 gestantes todas se descartaron, 1 paciente positivo para COVID.