PERÚ Ministerio de la Mujer y Poblaciones Vulnerables

Ponle Punche y ganamos todos PERÚ

NIVEL NARANJA

Boletín Informativo N° 1465

INCREMENTO DE TEMPERATURA DIURNA EN LA SIERRA (EXTENSIÓN DEL AVISO 122)

VIGENCIA: 17-04-2025 al 19-04-2025

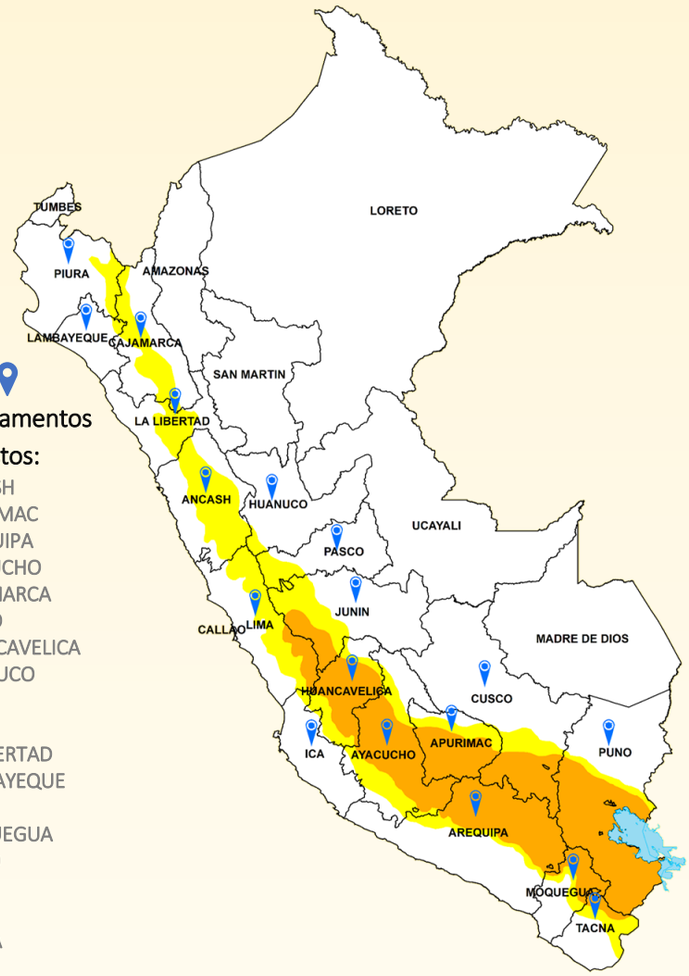

Departamentos expuestos:

- ANCASH
- APURIMAC
- AREQUIPA
- AYACUCHO
- CAJAMARCA
- CUSCO
- HUANCAVELICA
- HUANUCO
- ICA
- JUNIN
- LA LIBERTAD
- LAMBAYEQUE
- LIMA
- MOQUEGUA
- PASCO
- PIURA
- PUNO
- TACNA

EXPOSICIÓN NIVEL NARANJA

SERVICIOS DE PROTECCIÓN

AURORA
- 14 CEM COMISARIA
- 28 CEM REGULAR
- 10 SAR
- 01 SAU

INABIF
- 03 CAR
- 02 CEDIF
- 02 SEC

CONADIS
- 02 CCR

DGNNA
- 02 UPE

GRATITUD
- No se registra

POBLACIÓN VULNERABLE

POBLACIÓN	GRUPO ETARIO		Total Población Vulnerable
	Menor a 1 año a 14 años	60 años a más	
MUJERES	377,865	203,816	581,681
HOMBRES	391,471	176,465	567,936
Total general	**769,336**	**380,281**	**1,149,617**

PERSONAS CON DISCAPACIDAD - PCD		Total PCD
MUJERES	HOMBRES	
22,002	27,366	**49,368**

Link de descarga: 16ABR2025_AVISO_MET124

PERSPECTIVAS CLIMATOLÓGICAS

ESCENARIO

No se descarta la ocurrencia de algunas precipitaciones localizadas.

ROJO	EXTREMA	Probabilidad **MUY ALTA**, Se predicen fenómenos meteorológicos de gran magnitud.
NARANJA	FUERTE	Probabilidad **ALTA, S**e predicen fenómenos meteorológicos peligrosos.
AMARILLO	MODERADA	Probabilidad **MEDIA**, pueden ocurrir fenómenos meteorológicos peligrosos que, sin embargo, son normales en esta región.

Fuente: SENAMHI, Aviso Meteorológico N° 124

RECOMENDACIONES

Mantenerse informado ante cualquier situación de emergencia que se pueda presentar por el incremento de la temperatura cumplir los consejos e instrucciones dados por las autoridades locales de Defensa Civil, utilizar sombreros de ala ancha y gafas con filtro ultravioleta, además aplicarse bloqueador y protector solar, si se está expuesto a la radiación solar, de preferencia no exponerse de forma directa a los rayos de sol, y se sugiere beber abundante líquido, no ingerir comidas y refrescos que no tengan refrigeración.

Lima, 16 de abril de 2025

COES MIMP
OFICINA DE SEGURIDAD Y DEFENSA NACIONAL