Firmado digitalmente por VIDALON LOPEZ Karina Arali FAU 20138100015 hard
Motivo: Soy el autor del documento
Fecha: 22.05.2025 18:41:23 -05:00

Hospital de Emergencias
"José Casimiro Ulloa"

PLAN OPERATIVO INSTITUCIONAL
(POI) MULTIANUAL – 2026 - 2028

INDICE

PRESENTACION 2
I. RESUMEN EJECUTIVO 3
II. POLITICA INSTITUCIONAL 3
2.1. Misión del Ministerio de Salud 4
2.2. Misión del HEJCU 4
2.3. Objetivos Estratégicos Institucionales 4
2.4. Acciones Estratégicas Institucionales 7
III. ORGANIZACIÓN FUNCIONAL 8
IV. ACCIONES ESTRATEGICAS INSTITUCIONALES (AEI) PRIORIZADAS POR OBJETIVO ESTRATEGICO INSTITUCIONAL (OEI) 9
4.1. Acciones Estratégicas Priorizadas por Objetivos Estratégicos 9
4.2. Distribución de las Actividades Operativas por Objetivos Estratégicos 10
4.3. Actividades Operativas por Objetivo y Acción Estratégica 12
4.4. Categoría Presupuestal del POI Multianual 2026 – 2028 13
V. Formato de Aplicativo CEPLAN V 01 14
- ANEXO B-4: POI MULTIANUAL CON PROGRAMACION FISICA Y COSTEO 14

PRESENTACION

El Hospital de Emergencias "José Casimiro Ulloa" (HEJCU) es un órgano desconcentrado del Ministerio de Salud, que cuenta con autonomía económica y financiera, en el marco de las políticas establecidas por el Ministerio de Salud, es un establecimiento de salud de Categoría III-E, altamente especializado que brinda atención médico quirúrgicas a pacientes en situación de emergencias y urgencias y es de referencia local y nacional, contribuyendo a reducir la mortalidad por emergencia y urgencia médica.

El POI Multianual 2026 – 2028 del Hospital de Emergencias José Casimiro Ulloa es un instrumento de gestión institucional, que contiene el conjunto de actividades priorizadas a desarrollarse durante los tres años y en el cual se establece la asignación de recursos para el logro de metas prioritarias institucionales. Asimismo, registra la priorización de cada Actividad Operativa y de inversiones y expresa la Programación Física y de Costeo para cada año, sobre la base de la Ruta Estratégica definida en el Plan Estratégico Institucional del Ministerio de salud.

El Plan Operativo Institucional Multianual 2026 – 2028 del Hospital de Emergencias José Casimiro Ulloa ha sido elaborado en el marco de la Guía para el Planeamiento Institucional y sus modificatorias, que orienta la elaboración de los planes institucionales de las entidades integrantes del Sistema Nacional de Planeamiento Estratégico – SINAPLAN, la Resolución Directoral Nº 0005-2022-EF/54.01 que modifica la Directiva N° 0005-2021-EF/54.01 "Directiva para la Programación Multianual de Bienes, Servicios y Obras", la Resolución Directoral N° 0005-2023/EF/50.01 que aprueba la Directiva N° 0002-2023-EF/50.01 "Directiva de Programación Multianual Presupuestaria y Formulación Presupuestaria", la Resolución Ministerial Nº 343-2019/MINSA, que aprueba la Directiva Nº 262-MINSA/2019/OGPPM "Directiva Administrativa para la Elaboración, Aprobación, Seguimiento, Evaluación, y Modificación del Plan Operativo Institucional del Pliego 011: MINSA"; el Plan Estratégico Institucional 2025-2030 del Ministerio de Salud, aprobado mediante Resolución Ministerial 064-2025/MINSA, que establece siete (07) Objetivos Estratégicos Institucionales y treinta y cinco (35) Acciones Estratégicas Institucionales; que buscan garantizar los derechos de salud de la población, satisfaciendo sus necesidades y prestándoles servicios de calidad con eficiencia y la Resolución Ministerial N° 336-2025/MINSA aprueba "El Plan Operativo Institucional (POI) Multianual 2026 – 2028 del Pliego 011: Ministerio de Salud".

I. RESUMEN EJECUTIVO

El Plan Operativo Institucional Multianual 2026 – 2028 – POIM del Hospital de Emergencias José Casimiro Ulloa, es un documento de gestión que se encuentra elaborado en el marco de la Guía para el Planeamiento Institucional , la cual establece las pautas del planeamiento institucional que comprende la Política General de Gobierno y los planes institucionales de las entidades integrantes del Sistema Nacional de Planeamiento Estratégico – SINAPLAN; Resolución Directoral Nº 0005-2022-EF/54.01 modifica la Directiva N° 0005-2021-EF/54.01 "Directiva para la Programación Multianual de Bienes, Servicios y Obras", publicada 25.11.2022, Resolución Directoral N° 0021-2024/EF/50.01 aprueba la Directiva N° 0002-2024-EF/50.01 "Directiva de Programación Multianual Presupuestaria y Formulación Presupuestaria", Resolución Ministerial Nº 343-2019/MINSA, que aprueba la Directiva Nº 262-MINSA/2019/OGPPM "Directiva Administrativa para la Elaboración, Aprobación, Seguimiento, Evaluación, y Modificación del Plan Operativo Institucional del Pliego 011: MINSA".

Mediante Resolución Ministerial N° 336-2025/MINSA aprueba "El Plan Operativo Institucional (POI) Multianual 2026– 2028 del Pliego 011: Ministerio de Salud", a cuyos objetivos y acciones estratégicas Institucionales se articula el Plan Operativo Institucional Multianual 2026 – 2028 del Hospital de Emergencias José Casimiro Ulloa.

El POI Multianual 2026 – 2028, visibiliza el conjunto de intervenciones dirigidas a la atención de la salud de las personas en situación de emergencia y urgencia, así como también, a la mejora de la infraestructura y equipamiento de los departamentos y servicios asistenciales y de apoyo al diagnóstico, conformada por 74 actividades operativas, que corresponden a (13) actividades del Programa 0002: Programa Materno Neonatal, (3) actividades al Programa 0016: TBC – VIH / SIDA, (4) actividades al Programa 0017: Enfermedades Metaxenicas y Zoonosis, (2) actividades al Programa 0018: Enfermedades No Transmisibles, (8) actividades al Programa 0068: Reducción de Vulnerabilidad y Atención de Emergencias por Desastres, (8) actividades al Programa 0104: Reducción de la Mortalidad por Emergencias y Urgencias Médicas, (10) actividades al Programa 1001: Productos Específicos para Desarrollo Infantil Temprano, (5) actividades del Programa 9001: Acciones Centrales y (21) actividades del Programa 9002: Asignaciones Presupuestarias que no Resultan en Productos.

El presente POI Multianual 2026 – 2028, ha sido formulado con la participación de cada uno de los integrantes de las diferentes unidades orgánicas del Hospital de Emergencias José Casimiro Ulloa, de acuerdo a los criterios establecidos por el Ministerio de Salud, y constituye el firme compromiso de todos los actores institucionales involucrados en alcanzar las metas propuestas de los indicadores de desempeño, mejorando la calidad de los procesos, buscando la oportunidad, efectividad y la eficiencia de las actividades asistenciales y administrativas; así como el uso racional de los recursos económicos, en el marco de una gestión por procesos enfocada a resultados y a la satisfacción de nuestro usuarios.

II. POLITICA INSTITUCIONAL

La Política institucional del Ministerio de Salud es "contar con un sistema de salud que asegure el acceso universal al cuidado y la atención integral en salud individual y colectiva de las personas, independientemente de su condición socioeconómica y de su ubicación geográfica, con enfoques de género, de derechos en salud y de interculturalidad. Asimismo, el cuidado y la atención pública en salud, organizado en Redes Integradas de Salud, serán integrales, solidarios, equitativos, oportunos, de calidad, de fácil acceso y adecuados a las características del ciclo de vida de la población.

El Hospital de Emergencias José Casimiro Ulloa, es un órgano desconcentrado del Ministerio de Salud, dependiente de la Dirección de Redes Integradas de Salud Lima Centro, dirigido exclusivamente a la atención oportuna, de alta complejidad y especializada de las emergencias y urgencias médico quirúrgicas de referencia nacional, del tercer nivel de atención, categorizado como III-E – Hospital de Atención Especializada en Emergencias.

2.1. Misión del Ministerio de Salud

"Proteger la dignidad humana en resguardo y beneficio de la vida, la salud, y el bienestar de la población con ética, equidad, eficacia y eficiencia".

2.2. Misión del HEJCU

El Hospital de Emergencias José Casimiro Ulloa, es una Institución Especializada en recuperar la salud de la población en situación de emergencia y urgencia médico-quirúrgica intra y extra hospitalaria con eficiencia, calidad y calidez, enmarcados dentro de las políticas del sector.

2.3. Objetivos Estratégicos Institucionales

El MINSA en el ejercicio de su rol rector y de conducción estratégica del Sistema de Salud ha priorizado siete (07) Objetivos Estratégicos Institucionales que buscan garantizar los derechos de salud de la población, satisfaciendo sus necesidades y prestándoles servicios de calidad con eficiencia. Establece los siguientes objetivos y acciones estratégicas a nivel institucional.

Para lograr los objetivos del PEI se han priorizado acciones estratégicas que han de orientar las actividades operativas de las Unidades Ejecutoras y 6rganos del Ministerio de Salud. Cada acción estratégica requiere de la participación coordinada y sinérgica de las Unidades Ejecutoras y Órganos del MINSA a fin de lograr el cumplimiento de los objetivos institucionales de manera efectiva y eficiente.

A continuación, se presentan las acciones estratégicas por cada objetivo estratégico institucional del Plan Estratégico Institucional (PEI) 2025 – 2030 del Ministerio de Salud aprobado con Resolución Ministerial Nº 064-2025/MINSA,

Cuadro N°01
OBJETIVOS Y ACCIONES ESTRATEGICAS – PEI MINISTERIO DE SALUD

OEI/AEI	
CODIGO	**DESCRIPCION**
OEI.01	**Contribuir con la generación de condiciones para la adopción de hábitos, conducta y estilos de vida saludables para la población.**
AEI.01.01	Programas de promoción para el cuidado y autocuidado de salud y prevención de enfermedades, accidentes y daños, accesibles para la población.
AEI.01.02	Programas de capacitación para la promoción de hábitos, conductas y estilos de vida saludables de manera permanente del personal de salud, educadores (EBR) y cuidadores.
AEI.01.03	Programas de sensibilización para la donación voluntaria de órganos, tejidos, células, sangre humana y hemo - componentes implementado eficazmente a nivel nacional.

OEI / AEI	
CÓDIGO	***DESCRIPCIÓN***
OEI.02	**Contribuir a la reducción de los principales riesgos modificables atribuidos a la carga de enfermedad en la población**
AEI.02.01	Programas de promoción para el cuidado y autocuidado de salud y prevención de enfermedades, accidentes y daños, accesibles para la población.
AEI.02.02	Intervenciones para el manejo de condiciones de riesgo para la salud por curso de vida implementados para la población.

OEI / AEI	
CÓDIGO	**DESCRIPCIÓN**
OEI.03	**Contribuir al acceso a servicios de salud eficaces y de calidad de la población del país.**
AEI.03.01	Servicios de salud con capacidad resolutiva mejorada organizados en Redes Integradas de Salud para la atención integral a la población.
AEI.03.02	Servicios de procura y trasplante de órganos, tejidos y células trasparente, suficiente y seguro para la población del país.
AEI.03.03	Sistema de Bancos de Sangre y Centros de Hemoterapia descentralizados e integrados en red a nivel nacional.
AEI.03.04	Servicios de respuesta prehospitalaria y hospitalaria frente a urgencias y emergencia médicas integrada y fortalecida a nivel nacional.
AEI.03.05	Aseguramiento en salud portable para todos los residentes en el país.
AEI.03.06	Servicios de salud diversificados según las necesidades y condiciones de la población.
AEI.03.07	Programa de apoyo y consejería para el manejo de sus condiciones médicas y cuidados generales asistidos por el Ministerio de Salud accesibles a los usuarios.
AEI.03.08	Programa de mejoramiento continuo de la calidad de las atenciones en salud, eficientes, oportunas y sostenibles, en los servicios de salud.
AEI.03.09	Sistema de vigilancia, prevención y control de las Infecciones Asociadas a la Atención de Salud efectiva a nivel nacional.
AEI.03.10	Programas para el control y atención integral e integrada de las enfermedades y daños, eficaces y oportunos, con énfasis en las prioridades sanitarias nacionales, para la población.

OEI / AEI	
CÓDIGO	**DESCRIPCIÓN**
OEI.04	**Fortalecer la función rectora, reguladora y fiscalizadora en el Sistema Nacional de Salud**
AEI.04.01	Sistema de regulación, control y fiscalización de los productos farmacéuticos, dispositivos médicos, productos sanitarios y establecimientos farmacéuticos, implementado a nivel nacional.
AEI.04.02	Sistema de fiscalización y supervigilancia, de la inocuidad de los alimentos y salud ambiental, implementado en todo el país.
AEI.04.03	Regulaciones que aplican el Análisis del Impacto Regulatorio AIR Ex Ante de manera progresiva en el Sector Salud.
AEI.04.04	Capacidades y condiciones laborales mejoradas del recurso humano para el ejercicio eficaz y eficiente de las funciones y competencias del Ministerio de Salud
AEI.04.05	Cobertura financiera del Plan Esencial de Aseguramiento en Salud y Planes Complementarios integral y sostenible para la población asegurada al SIS.

OEI / AEI	
CÓDIGO	**DESCRIPCIÓN**
OEI.05	**Fortalecer la gobernanza multisectorial de intervenciones articuladas en el territorio que responde a las necesidades y expectativas de las personas.**
AEI.05.01	Mecanismos de diálogo y participación legitimados y articulados para la implementación de las políticas de salud en el país.
AEI.05.02	Cooperación internacional articulada y orientada al fortalecimiento del Sistema Nacional de Salud.
AEI.05.03	Inteligencia sanitaria oportuna para la toma de decisiones de los actores de salud.

OEI / AEI	
CÓDIGO	**DESCRIPCIÓN**
OEI.06	**Fortalecer la implementación de los esquemas de modernización en el Ministerio de Salud..**
AEI.06.01	Ecosistema de salud digital fortalecido en el Sistema de Salud.
AEI.06.02	Gestión por procesos fortalecida para el ejercicio de rol y funciones del Ministerio de Salud.
AEI.06.03	Principios de gobierno abierto incorporados en los procesos de trasparencia y acceso a la información, integridad pública y rendición de cuentas del Ministerio de Salud.
AEI.06.04	Sistema de monitoreo y evaluación del desempeño de los establecimientos de salud organizados en Redes Integradas de Salud implementado.

OEI / AEI	
CÓDIGO	**DESCRIPCIÓN**
OEI.07	**Mejorar la gestión de riesgos en salud ante emergencias, desastres, efectos de cambio climático y amenazas globales.**
AEI.07.01	Capacidad de respuesta frente a emergencias y desastres fortalecida para la atención oportuna de la población en riesgo o afectada.
AEI.07.02	Establecimientos de salud seguros y resilientes ante emergencias y desastres que contribuye a la continuidad de la atención de salud de la población.
AEI.07.03	Gestión prospectiva en prevención del riesgo de desastres, a favor de la población de cuentas del Ministerio de Salud.
AEI.07.04	Gestión de la información y comunicación ante emergencias y desastres en salud eficiente y oportuna para la toma de decisiones del Sistema Nacional de Salud.
AEI.07.05	Entrenamiento con prácticas seguras para la resiliencia ante emergencias y desastres y a la seguridad y defensa nacional en el país.
AEI.07.06	Gestión integral del cambio climático en salud implementada con enfoque territorial a nivel nacional.
AEI.07.07	Capacidades básicas sectoriales del Reglamento Sanitario Internacional implementadas progresivamente ante amenazas globales y emergencias de salud pública a nivel nacional.
AEI.07.08	Vigilancia Epidemiológica sobre Salud Pública oportuna para la población.

El Hospital de Emergencias “José Casimiro Ulloa”, de acuerdo a sus funciones generales ha priorizado los siguientes objetivos y acciones estratégicas institucionales:

OE02. Contribuir a la reducción de los principales riesgos modificables atribuidos a la carga de enfermedad en la población

OE03. Contribuir al acceso a servicios de salud eficaces y de calidad de la población del país.

OE04. Fortalecer la función rectora, reguladora y fiscalizadora en el Sistema Nacional de Salud.

OE05. Fortalecer la gobernanza multisectorial de intervenciones articuladas en el territorio que responde a las necesidades y expectativas de las personas.

OE07. Mejorar la gestión de riesgos en salud ante emergencias, desastres, efectos de cambio climático y amenazas globales.

2.4. Acciones Estratégicas Institucionales

AEI.02.02 Intervenciones para el manejo de condiciones de riesgo para la salud por curso de vida implementados para la población.

AEI.03.01 Servicios de salud con capacidad resolutiva mejorada organizados en Redes Integradas de Salud para la atención integral a la población.

AEI.03.04 Servicios de respuesta prehospitalaria y hospitalaria frente a urgencias y emergencia médicas integrada y fortalecida a nivel nacional.

AEI.03.06 Servicios de salud diversificados según las necesidades y condiciones de la población.

AEI.03.10 Programas para el control y atención integral e integrada de las enfermedades y daños, eficaces y oportunos, con énfasis en las prioridades sanitarias nacionales, para la población.

AEI.04.04 Capacidades y condiciones laborales mejoradas del recurso humano para el ejercicio eficaz y eficiente de las funciones y competencias del Ministerio de Salud-

AEI.05.03 Inteligencia sanitaria oportuna para la toma de decisiones de los actores de salud.

AEI.07.06 Gestión integral del cambio climático en salud implementada con enfoque territorial a nivel nacional.

AEI.07.08 Vigilancia Epidemiológica sobre Salud Pública oportuna para la población.

III. ORGANIZACIÓN FUNCIONAL

3.1 Organigrama

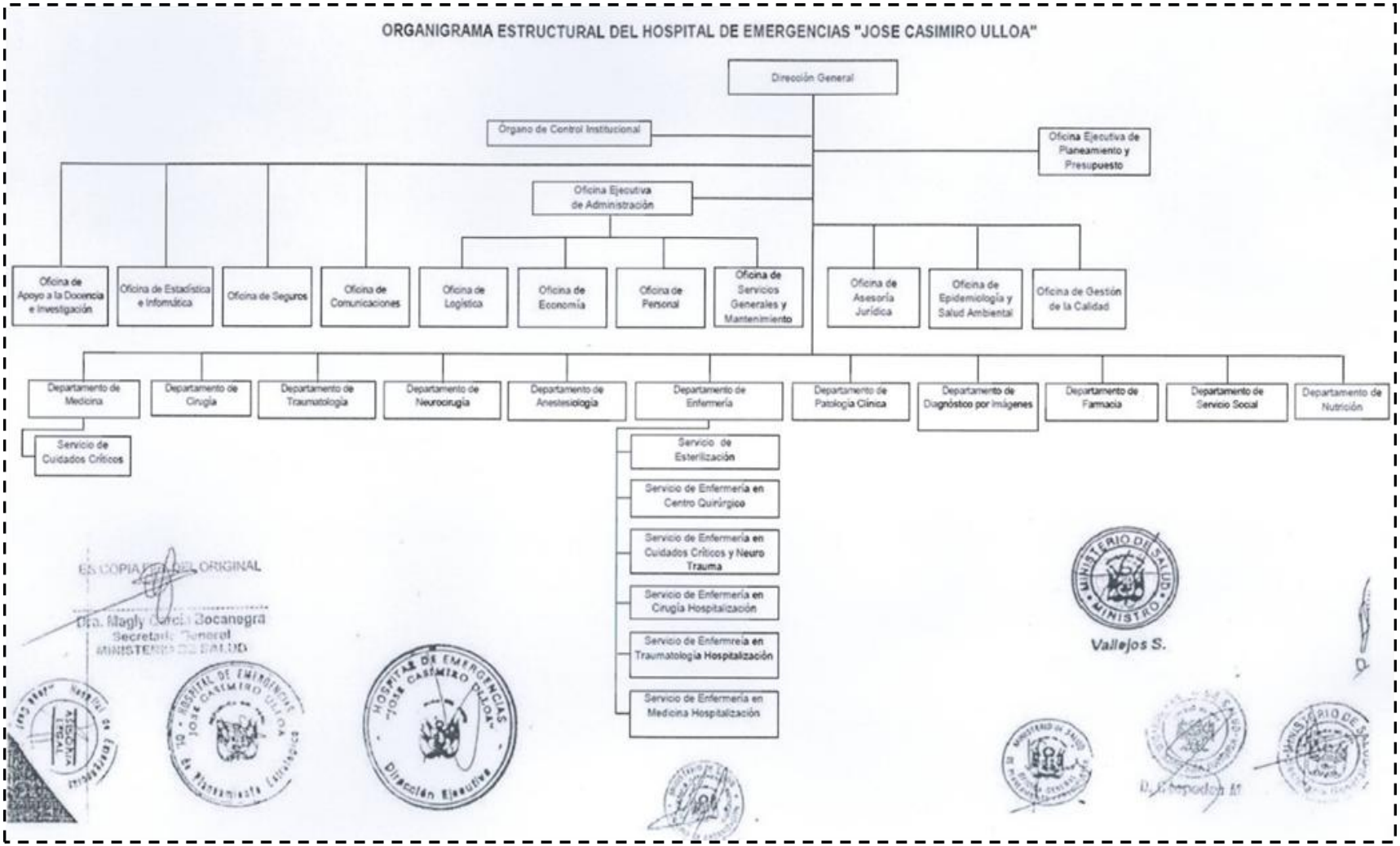

3.2 Funciones Generales

El Hospital de Emergencias José Casimiro Ulloa, es un órgano desconcentrado, del Ministerio de Salud dependiente de la Dirección de Redes Integradas de Salud Lima Centro, dirigido exclusivamente a la atención oportuna y especializada de las emergencias y urgencias médico quirúrgicas de alta complejidad. Tiene la Categoría III-1, Hospital III Especializado en Emergencias del Tercer Nivel de Atención, que de acuerdo a su ROF tiene las siguientes funciones generales:

a. Brindar atención especializada e integral, para recuperar la salud del paciente en situaciones de emergencia y urgencias medico quirúrgicas, dentro y fuera del ámbito hospitalario.

b. Garantizar la cobertura de atención medico quirúrgica de emergencia y urgencia en forma oportuna y eficaz a la población demandante de Lima metropolitana.

c. Apoyar la atención de emergencias y desastres a nivel nacional si la situación así lo amerita, en coordinación con las instancias pertinentes.

d. Apoyar la docencia universitaria en la formación y especialización de Recursos Humanos en merito a los convenios con las universidades e instituciones educativas para la salud.

e. Administrar los recursos humanos, materiales económicos y financieros para lograr la misión y objetivos en cumplimiento a las normas vigentes.

IV. ACCIONES ESTRATEGICAS INSTITUCIONALES (AEI) PRIORIZADAS POR OBJETIVO ESTRATEGICO INSTITUCIONAL (OEI)

Se detallan las acciones estratégicas priorizadas por objetivos estratégicos definidos en ruta estratégica del PEI.

4.1 Acciones Estratégicas Priorizadas por Objetivos Estratégicos.

Cuadro Nº 02
ACCIONES ESTRATEGICAS INSTITUCIONALES PRIORIZADAS

PRIORIDAD	OEI		PRIORIDAD	AEI	
	CODIGO	DESCRIPCION		CODIGO	DESCRIPCION
2	OEI.02	CONTRIBUIR A LA REDUCCIÓN DE LOS PRINCIPALES RIESGOS MODIFICABLES ATRIBUIDOS A LA CARGA DE ENFERMEDAD EN LA POBLACIÓN.	1	AEI.02.01	IDENTIFICACIÓN DE FACTORES DE RIESGO POR CURSO DE VIDA OPORTUNAMENTE EN LA POBLACIÓN.
			2	AEI.02.02	INTERVENCIONES PARA EL MANEJO Y CONTROL DE CONDICIONES DE RIESGO PARA LA SALUD POR CURSO DE VIDA IMPLEMENTADOS PARA LA POBLACIÓN.
1	OEI.03	CONTRIBUIR AL ACCESO A SERVICIOS DE SALUD EFICACES Y DE CALIDAD DE LA POBLACIÓN DEL PAÍS.	6	AEI.03.01	SERVICIOS DE SALUD CON CAPACIDAD RESOLUTIVA MEJORADA ORGANIZADOS EN REDES INTEGRADAS DE SALUD PARA LA ATENCIÓN INTEGRAL A LA POBLACIÓN.
			2	AEI.03.04	SERVICIOS DE RESPUESTA PREHOSPITALARIA Y HOSPITALARIA FRENTE A URGENCIAS Y EMERGENCIA MÉDICAS INTEGRADA Y FORTALECIDA A NIVEL NACIONAL
			3	AEI.03.06	SERVICIOS DE SALUD DIVERSIFICADOS SEGÚN LAS NECESIDADES Y CONDICIONES DE LA POBLACIÓN (GÉNERO, LAS CONDICIONES DE DISCAPACIDAD, LA DIVERSIDAD CULTURAL Y EL CICLO DE VIDA DE LA POBLACIÓN)

			7	AEI.03.09	SISTEMA DE VIGILANCIA, PREVENCIÓN Y CONTROL DE LAS INFECCIONES ASOCIADAS A LA ATENCIÓN DE SALUD EFECTIVA A NIVEL NACIONAL.
			1	AEI.03.10	PROGRAMAS PARA EL CONTROL Y ATENCIÓN INTEGRAL E INTEGRADA DE LAS ENFERMEDADES Y DAÑOS, EFICACES Y OPORTUNOS, CON ÉNFASIS EN LAS PRIORIDADES SANITARIAS NACIONALES.
3	OEI.04	FORTALECER LA FUNCIÓN RECTORA, REGULADORA Y FISCALIZADORA DEL MINISTERIO DE SALUD.	3	AEI.04.03	REGULACIONES QUE APLICAN EL ANÁLISIS DEL IMPACTO REGULATORIO AIR EX ANTE DE MANERA PROGRESIVA EN EL SECTOR SALUD.
			5	AEI.04.04	CAPACIDADES Y CONDICIONES LABORALES MEJORADAS DEL RECURSO HUMANO PARA EL EJERCICIO EFICAZ Y EFICIENTE DE LAS FUNCIONES Y COMPETENCIAS DEL MINISTERIO DE SALUD
			4	AEI.04.05	COBERTURA FINANCIERA DEL PLAN ESENCIAL DE ASEGURAMIENTO EN SALUD Y PLANES COMPLEMENTARIOS INTEGRAL Y SOSTENIBLE PARA LA POBLACIÓN ASEGURADA AL SEGURO INTEGRAL DE SALUD
4	OEI.05	FORTALECER LA GOBERNANZA MULTISECTORIAL DE INTERVENCIONES ARTICULADAS EN EL TERRITORIO QUE RESPONDE A LAS NECESIDADES Y EXPECTATIVAS DE LAS PERSONAS	2	AEI.05.03	INTELIGENCIA SANITARIA OPORTUNA PARA LA TOMA DE DECISIONES DE LOS ACTORES DE SALUD
7	OEI.06	FORTALECER LA IMPLEMENTACIÓN DE LOS ESQUEMAS DE MODERNIZACIÓN EN EL MINISTERIO DE SALUD.	2	AEI.06.02	GESTIÓN POR PROCESOS FORTALECIDA PARA EL EJERCICIO DE ROL Y FUNCIONES DEL MINISTERIO DE SALUD
			3	AEI.06.03	PRINCIPIOS DE GOBIERNO ABIERTO INCORPORADOS EN LOS PROCESOS DE TRASPARENCIA Y ACCESO A LA INFORMACIÓN, INTEGRIDAD PUBLICA Y RENDICIÓN DE CUENTAS DEL MINISTERIO DE SALUD.
5	OEI.07	MEJORAR LA GESTIÓN DE RIESGOS EN SALUD ANTE EMERGENCIAS, DESASTRES, EFECTOS DE CAMBIO CLIMÁTICO Y AMENAZAS GLOBALES.	2	AEI.07.01	CAPACIDAD DE RESPUESTA FRENTE A EMERGENCIAS Y DESASTRES FORTALECIDA PARA LA ATENCIÓN OPORTUNA DE LA POBLACIÓN EN RIESGO O AFECTADA.
			6	AEI.07.02	ESTABLECIMIENTOS DE SALUD SEGUROS Y RESILIENTES ANTE EMERGENCIAS Y DESASTRES QUE CONTRIBUYE A LA CONTINUIDAD DE LA ATENCIÓN DE SALUD DE LA POBLACIÓN.
			4	AEI.07.03	GESTIÓN PROSPECTIVA, CORRECTIVA Y REACTIVA FRENTE A EMERGENCIAS Y DESASTRES IMPLEMENTADA EN LAS ENTIDADES DE SALUD.
			3	AEI.07.04	GESTIÓN DE LA INFORMACIÓN Y COMUNICACIÓN ANTE EMERGENCIAS Y DESASTRES EN SALUD EFICIENTE Y OPORTUNA PARA LA TOMA DE DECISIONES DEL SISTEMA DE SALUD.
			8	AEI.07.06	GESTIÓN INTEGRAL DEL CAMBIO CLIMÁTICO EN SALUD CON ENFOQUE TERRITORIAL A NIVEL NACIONAL IMPLEMENTADA.
			1	AEI.07.08	VIGILANCIA EPIDEMIOLÓGICA SOBRE SALUD PÚBLICA OPORTUNA PARA LA POBLACIÓN.

Fuente: Plan Estratégico Institucional 2025 - 2030 del Ministerio de Salud

4.2. Distribución de las Actividades Operativas por Objetivos Estratégicos

Del cuadro N°03, Se evidencia que el Objetivo Estratégico Institucional con mayor actividad programada es el OEI.03 “Contribuir al acceso a servicios de salud eficaces y de calidad de la población del país.”, registra 53 actividades operativas para el año 2026, 51 actividades operativa para el año 2027 y 50 para el año 2028; seguido del OEI.07 “Mejorar la gestión de riesgos en salud ante emergencias, desastres,

efectos de cambio climático y amenazas globales.", registra 8 actividades para los años 2026, 2027 y 2028 respectivamente. La distribución de actividades operativas por objetivos estratégicos se describe a continuación:

Cuadro N° 03

DISTRIBUCION DE ACTIVIDADES OPERATIVAS POR OBJETIVOS ESTRATEGICOS, PERIODO 2026-2028

(En Número)

OBJETIVOS ESTRATEGICOS INSTITUCIONALES	2026	2027	2028	TOTAL
OEI.02	3	3	3	9
OEI.03	53	51	50	154
OEI.04	5	5	5	15
OEI.05	1	1	1	3
OEI.06	4	6	7	17
OEI.07	8	8	8	24
TOTAL	**74**	**74**	**74**	**222**

Fuente: Reporte del Aplicativo CEPLAN V. 01 -POI 2026 – 2028.

GRAFICO N° 01

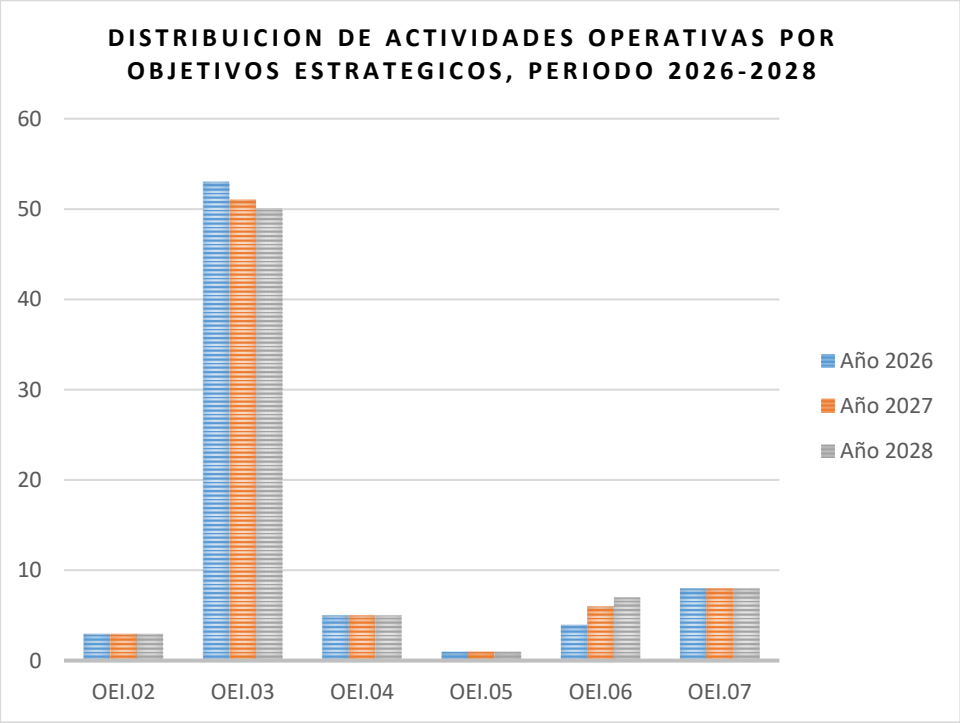

Fuente: Reporte del Aplicativo CEPLAN V.01 - POI 2026 – 2028

4.3. Actividades Operativas por Objetivo y Acción Estratégica-

Del cuadro N°03, se evidencia lo siguiente

- Objetivo Estratégico Institucional OEI.03 "Contribuir al acceso a servicios de salud eficaces y de calidad de la población del país", contiene la mayor cantidad programada con un total de 154 actividades.
- Objetivo Estratégico Institucional OEI.07 "Mejorar la gestión de riesgos en salud ante emergencia, desastres, efectos de cambio climático y amenazas globales" se encuentra programado un total de 24 actividades
- Objetivo Estratégico Institucional OEI.06 "Fortalecer la implementación de los esquemas de modernización en el Ministerios de Salud", se encuentra programado un total de 17 actividades.

Cuadro N°4

NÚMERO DE ACTIVIDADES OPERATIVAS POR ACCIONES, OBJETIVOS ESTRATEGICOS Y CATEGORIA PRESUPUESTAL, PERIODO 2026-2028

(En número)

OEI	AEI	Categoría Presupuestal	2026	2027	2028	Total, general
OEI.02	AEI.02.01	104	1	1	1	3
	AEI.02.02	16	1	1	1	3
		9002	1	1	1	3
OEI.03	AEI.03.01	9002	11	8	7	26
	AEI.03.04	104	5	5	5	15
		9002	2	3	3	8
	AEI.03.06	9002	1	1	1	3
	AEI.03.09	16	1	1	1	3
	AEI.03.10	2	12	12	12	36
		16	1	1	1	3
		17	4	4	4	12
		18	2	2	2	6
		104	1	1	1	3
		1001	10	10	10	30
		9002	3	3	3	9
OEI.04	AEI.04.03	9001	1	1	1	3
	AEI.04.04	9001	1	1	1	3
		9002	2	2	2	6
	AEI.04.05	2	1	1	1	3
OEI.05	AEI.05.03	9002	1	1	1	3
OEI.06	AEI.06.02	104	1	1	1	3
		9001	2	2	2	6
		9002	-	2	3	5

	AEI.06.03	9001	1	1	1	3
OEI.07	AEI.07.01	68	4	4	4	12
	AEI.07.02	68	2	2	2	6
	AEI.07.03	68	1	1	1	3
	AEI.07.04	68	1	1	1	3

4.4. Categoría Presupuestal del POI Multianual 2025 – 2027

0002: Programa Articulado Nutricional

0016: TBC – VIH / SIDA

0017: Enfermedades Metaxenicas y Zoonosis

0018: Enfermedades No Transmisibles

0068: Reducción de Vulnerabilidad y Atención de Emergencias por Desastres

0104: Reducción de la Mortalidad por Emergencias y Urgencias Medicas

1001: Productos Específicos para Desarrollo Infantil Temprano

9001: Acciones Centrales

9002: Asignaciones Presupuestarias que no Resultan en Productos.

5. Formato de Aplicativo CEPLAN V 01

- ANEXO B-4: POI MULTIANUAL CON PROGRAMACION FISICA Y COSTEO

20/5/25, 9:59 a.m. POI MultiAnual con Programación Física y Costeo

Anexo B-4
PLAN OPERATIVO INSTITUCIONAL MULTIANUAL CON PROGRAMACIÓN FÍSICA Y COSTEO (Aprobado)
Año : 2026 - 2028

Periodo POI Multianual	2026 - 2028
Nivel de Gobierno	E - GOBIERNO NACIONAL
Sector	11 - SALUD
Pliego	011 - M. DE SALUD
Unidad Ejecutora	000146 - HOSPITAL DE EMERGENCIAS CASIMIRO ULLOA

CENTRO DE COSTO: 02 - ORGANO DE CONTROL INSTITUCIONAL

OEI.06 - FORTALECER LA IMPLEMENTACIÓN DE LOS ESQUEMAS DE MODERNIZACIÓN EN EL MINISTERIO DE SALUD.
AEI.06.03 - PRINCIPIOS DE GOBIERNO ABIERTO INCORPORADOS EN LOS PROCESOS DE TRASPARENCIA Y ACCESO A LA INFORMACIÓN, INTEGRIDAD PUBLICA Y RENDICIÓN DE CUENTAS DEL MINISTERIO DE SALUD.

CODIGO	ACTIVIDAD OPERATIVA	UBIGEO	U.M.	PRIORIDAD	PERIODO MULTIANUAL	META	PROGRAMACION MENSUAL 01	02	03	04	05	06	07	08	09	10	11	12	TOTAL ANUAL
AOI00014600037	ACCIONES DE CONTROL Y AUDITORIA	150122 - MIRAFLORES	ACCION	Muy Alta	2026	FISICO	7.00	6.00	7.00	7.00	6.00	7.00	6.00	7.00	7.00	7.00	6.00	7.00	80.00
						COSTEO.S/	55,006.39	4,166.66	4,166.66	4,166.66	4,166.66	4,166.66	4,166.66	4,166.66	4,166.66	4,166.66	4,166.66	4,166.66	100,839.65
					2027	FISICO	7.00	6.00	7.00	7.00	6.00	7.00	6.00	7.00	7.00	7.00	6.00	7.00	80.00
						COSTEO.S/	77,594.78	24,386.55	24,412.01	24,397.17	24,412.01	24,397.17	25,040.30	24,397.17	24,412.01	24,397.17	24,412.01	24,397.20	346,655.55
					2028	FISICO	7.00	6.00	7.00	7.00	6.00	7.00	6.00	7.00	7.00	7.00	6.00	7.00	80.00
						COSTEO.S/	77,594.78	24,386.55	24,412.01	24,397.17	24,412.01	24,397.17	25,040.30	24,397.17	24,412.01	24,397.17	24,412.01	24,397.20	346,655.55

CENTRO DE COSTO: 03 - OFICINA EJECUTIVA DE PLANEAMIENTO Y PRESUPUESTO

OEI.06 - FORTALECER LA IMPLEMENTACIÓN DE LOS ESQUEMAS DE MODERNIZACIÓN EN EL MINISTERIO DE SALUD.
AEI.06.02 - GESTIÓN POR PROCESOS FORTALECIDA PARA EL EJERCICIO DE ROL Y FUNCIONES DEL MINISTERIO DE SALUD

CODIGO	ACTIVIDAD OPERATIVA	UBIGEO	U.M.	PRIORIDAD	PERIODO MULTIANUAL	META	PROGRAMACION MENSUAL 01	02	03	04	05	06	07	08	09	10	11	12	TOTAL ANUAL
AOI00014600046	PLANEAMIENTO Y PRESUPUESTO	150122 - MIRAFLORES	ACCION	Muy Alta	2026	FISICO	1.00	1.00	1.00	1.00	1.00	1.00	1.00	1.00	1.00	1.00	1.00	1.00	12.00
						COSTEO.S/	78,211.98	68,759.14	64,514.34	64,442.04	64,406.02	66,990.90	63,345.27	62,353.02	62,353.02	62,353.02	62,347.70	63,409.82	783,486.27
					2027	FISICO	1.00	1.00	1.00	1.00	1.00	1.00	1.00	1.00	1.00	1.00	1.00	1.00	12.00
						COSTEO.S/	71,397.24	69,251.78	65,007.01	64,934.69	64,898.71	67,482.98	63,886.98	62,845.08	62,845.08	62,845.08	62,839.76	63,951.53	782,185.92
					2028	FISICO	1.00	1.00	1.00	1.00	1.00	1.00	1.00	1.00	1.00	1.00	1.00	1.00	12.00
						COSTEO.S/	71,984.07	71,228.09	66,983.32	66,913.38	66,877.40	69,466.98	64,458.81	64,823.77	64,823.77	64,823.77	64,818.45	64,518.05	801,719.86

CENTRO DE COSTO: 04 - OFICINA DE ASESORIA JURIDICA

OEI.04 - FORTALECER LA FUNCIÓN RECTORA, REGULADORA Y FISCALIZADORA DEL MINISTERIO DE SALUD.
AEI.04.03 - REGULACIONES QUE APLICAN EL ANÁLISIS DEL IMPACTO REGULATORIO AIR EX ANTE DE MANERA PROGRESIVA EN EL SECTOR SALUD.

CODIGO	ACTIVIDAD OPERATIVA	UBIGEO	U.M.	PRIORIDAD	PERIODO MULTIANUAL	META	PROGRAMACION MENSUAL 01	02	03	04	05	06	07	08	09	10	11	12	TOTAL ANUAL
AOI00014600039	ASESORAMIENTO TECNICO Y JURIDICO	150122 - MIRAFLORES	ACCION	Muy Alta	2026	FISICO	15.00	15.00	16.00	16.00	16.00	16.00	16.00	16.00	16.00	16.00	16.00	16.00	190.00
						COSTEO.S/	49,032.08	15,000.00	15,000.00	15,000.00	15,000.00	15,000.00	15,000.00	15,000.00	15,000.00	15,000.00	15,000.00	15,000.00	214,032.08
					2027	FISICO	15.00	15.00	16.00	16.00	16.00	16.00	16.00	16.00	16.00	16.00	16.00	16.00	190.00
						COSTEO.S/	18,030.66	15,000.00	15,000.00	15,000.00	15,000.00	15,000.00	15,000.00	15,000.00	15,000.00	15,000.00	15,000.00	15,000.00	183,030.66
					2028	FISICO	15.00	15.00	16.00	16.00	16.00	16.00	16.00	16.00	16.00	16.00	16.00	16.00	190.00
						COSTEO.S/	18,030.66	15,000.00	15,000.00	15,000.00	15,000.00	15,000.00	15,000.00	15,000.00	15,000.00	15,000.00	15,000.00	15,000.00	183,030.66

CENTRO DE COSTO: 05 - OFICINA DE EPIDEMIOLOGIA Y SALUD AMBIENTAL

app.ceplan.gob.pe/POI2026/Reportes/Anexo_/POIMultiAnual.aspx?state=AP 1/14

20/5/25, 9:59 a.m. POI MultiAnual con Programación Física y Costeo

OEI.07 - MEJORAR LA GESTIÓN DE RIESGOS EN SALUD ANTE EMERGENCIAS, DESASTRES, EFECTOS DE CAMBIO CLIMÁTICO Y AMENAZAS GLOBALES.

AEI.07.06 - GESTIÓN INTEGRAL DEL CAMBIO CLIMÁTICO EN SALUD CON ENFOQUE TERRITORIAL A NIVEL NACIONAL IMPLEMENTADA.

CODIGO	ACTIVIDAD OPERATIVA	UBIGEO	U.M.	PRIORIDAD	PERIODO MULTIANUAL	META	PROGRAMACION MENSUAL 01	02	03	04	05	06	07	08	09	10	11	12	TOTAL ANUAL
AOI00014600160	VIGILANCIA Y CONTROL DEL MEDIO AMBIENTE	150122 - MIRAFLORES	INFORME	Muy Alta	2026	FISICO	9.00	8.00	9.00	8.00	9.00	8.00	9.00	8.00	8.00	8.00	8.00	8.00	100.00
						COSTEO.S/	24,195.86	14,529.66	14,529.66	14,529.66	14,529.66	14,526.16	14,526.16	14,526.16	14,526.16	14,526.16	14,526.16	14,526.16	183,997.62
					2027	FISICO	9.00	8.00	9.00	8.00	9.00	8.00	9.00	8.00	8.00	8.00	8.00	8.00	100.00
						COSTEO.S/	24,195.86	14,529.66	14,529.66	14,529.66	14,529.66	14,526.16	14,526.16	14,526.16	14,526.16	14,526.16	14,526.16	14,526.16	183,997.62
					2028	FISICO	9.00	8.00	9.00	8.00	9.00	8.00	9.00	8.00	8.00	8.00	8.00	8.00	100.00
						COSTEO.S/	24,195.86	14,529.66	14,529.66	14,529.66	14,529.66	14,526.16	14,526.16	14,526.16	14,526.16	14,526.16	14,526.16	14,526.16	183,997.62

AEI.07.08 - VIGILANCIA EPIDEMIOLÓGICA SOBRE SALUD PÚBLICA OPORTUNA PARA LA POBLACIÓN.

CODIGO	ACTIVIDAD OPERATIVA	UBIGEO	U.M.	PRIORIDAD	PERIODO MULTIANUAL	META	PROGRAMACION MENSUAL 01	02	03	04	05	06	07	08	09	10	11	12	TOTAL ANUAL
AOI00014600041	VIGILANCIA Y CONTROL EPIDEMIOLOGICO	150122 - MIRAFLORES	ACCION	Muy Alta	2026	FISICO	19.00	19.00	19.00	19.00	19.00	19.00	19.00	18.00	18.00	18.00	18.00	18.00	223.00
						COSTEO.S/	13,858.94	18,162.94	12,962.94	12,962.94	12,962.94	12,962.94	13,624.44	12,962.94	12,962.94	12,962.94	12,962.94	13,624.44	162,974.28
					2027	FISICO	19.00	19.00	19.00	19.00	19.00	19.00	19.00	18.00	18.00	18.00	18.00	18.00	223.00
						COSTEO.S/	14,551.19	18,811.09	13,611.09	13,611.09	13,611.09	13,611.09	14,305.66	13,611.09	13,611.09	13,611.09	13,611.09	14,305.66	170,862.32
					2028	FISICO	19.00	19.00	19.00	19.00	19.00	19.00	19.00	18.00	18.00	18.00	18.00	18.00	223.00
						COSTEO.S/	15,278.05	19,491.64	14,291.64	14,291.64	14,291.64	14,291.64	15,020.94	14,291.64	14,291.64	14,291.64	14,291.64	15,020.94	179,144.69

CENTRO DE COSTO: 07 - OFICINA EJECUTIVA DE ADMINISTRACION

OEI.03 - CONTRIBUIR AL ACCESO A SERVICIOS DE SALUD EFICACES Y DE CALIDAD DE LA POBLACIÓN DEL PAÍS.

AEI.03.01 - SERVICIOS DE SALUD CON CAPACIDAD RESOLUTIVA MEJORADA ORGANIZADOS EN REDES INTEGRADAS DE SALUD PARA LA ATENCIÓN INTEGRAL A LA POBLACIÓN.

CODIGO	ACTIVIDAD OPERATIVA	UBIGEO	U.M.	PRIORIDAD	PERIODO MULTIANUAL	META	PROGRAMACION MENSUAL 01	02	03	04	05	06	07	08	09	10	11	12	TOTAL ANUAL
AOI00014600180	2629284 - ADQUISICION DE SISTEMA DE CIRUGIA ARTROSCOPICA, LAMPARA QUIRURGICA DE TECHO, LAMPARA QUIRURGICA DE TECHO Y LAMPARA QUIRURGICA DE TECHO; ADEMAS DE OTROS ACTIVOS EN EL(LA) HOSPITAL DE EMERGENCIAS JOSE CASIMIRO ULLOA EN EL CENTRO POBLADO MIRAFLORES,	150122 - MIRAFLORES	EQUIPO	Muy Alta	2026	FISICO	0.00	0.00	1.00	0.00	0.00	0.00	0.00	0.00	0.00	0.00	0.00	0.00	1.00
						COSTEO.S/	0.00	0.00	3,165,694.72	0.00	0.00	0.00	0.00	0.00	0.00	0.00	0.00	0.00	3,165,694.72
					2027	FISICO	0.00	0.00	1.00	0.00	0.00	0.00	0.00	0.00	0.00	0.00	0.00	0.00	1.00
						COSTEO.S/	0.00	0.00	5,987,393.12	0.00	0.00	0.00	0.00	0.00	0.00	0.00	0.00	0.00	5,987,393.12
AOI00014600181	2426782 - ADQUISICIÓN DE ANALIZADOR BIOQUÍMICO, BRONCOSCOPIOS O ACCESORIOS, CENTRÍFUGAS DE MESA , CONGELADORES PLANOS PARA LABORATORIO, DESFIBRILADORES EXTERNOS AUTOMATIZADOS AED O PALETAS DURAS, ECÓGRAFO DOPPLER, ELECTROBISTURÍ,	150122 - MIRAFLORES	EQUIPO	Muy Alta	2026	FISICO	0.00	0.00	1.00	0.00	0.00	0.00	0.00	0.00	0.00	0.00	0.00	0.00	1.00

app.ceplan.gob.pe/POI2026/Reportes/Anexo_/POIMultiAnual.aspx?state=AP 2/14

	CALENTADORES DE FLUIDO DE INFUSIÓN ARTERIAL O INTRAVENOSA, ESTERILIZADORES DE AIRE SECO O DE AIRE CALIENTE, LÁMPARA CIALÍTICA, LÁMPARA CIALÍTICA, MESAS DE PROCEDIMIENTOS PARA SALAS DE CIRUGÍA, MICROSCOPIO TRINOCULAR Y ELECTROBISTURÍ; EN EL(LA) EESS HOSPITAL DE EMERGENCIAS JOSE CASIMIRO ULLOA						COSTEO.S/	0.00	0.00	426,260.90	0.00	0.00	0.00	0.00	0.00	0.00	0.00	0.00	0.00	426,260.90
AOI00014600182	2490027 - "ADQUISICION DE LAVADORA DESINFECTADORA; REMODELACION DE AMBIENTE COMPLEMENTARIO; EN EL(LA) EESS HOSPITAL DE EMERGENCIAS JOSE CASIMIRO ULLOA - MIRAFLORES EN LA LOCALIDAD MIRAFLORES, DISTRITO DE MIRAFLORES, PROVINCIA LIMA, DEPARTAMENTO LIMA"	150122 - MIRAFLORES	EQUIPO	Muy Alta	2026	FISICO	0.00	0.00	1.00	0.00	0.00	0.00	0.00	0.00	0.00	0.00	0.00	0.00	1.00
						COSTEO.S/	0.00	0.00	585,000.00	0.00	0.00	0.00	0.00	0.00	0.00	0.00	0.00	0.00	585,000.00

OEI.06 - FORTALECER LA IMPLEMENTACIÓN DE LOS ESQUEMAS DE MODERNIZACIÓN EN EL MINISTERIO DE SALUD.

AEI.06.02 - GESTIÓN POR PROCESOS FORTALECIDA PARA EL EJERCICIO DE ROL Y FUNCIONES DEL MINISTERIO DE SALUD

CODIGO	ACTIVIDAD OPERATIVA	UBIGEO	U.M.	PRIORIDAD	PERIODO MULTIANUAL	META	PROGRAMACION MENSUAL 01	02	03	04	05	06	07	08	09	10	11	12	TOTAL ANUAL
AOI00014600164	GESTION ADMINISTRATIVA	150122 - MIRAFLORES	ACCION	Muy Alta	2026	FISICO	1.00	1.00	1.00	1.00	1.00	1.00	1.00	1.00	1.00	1.00	1.00	1.00	12.00
						COSTEO.S/	1,679,170.66	1,679,166.66	1,679,166.66	1,679,166.66	1,679,166.66	1,679,166.66	1,679,166.66	1,679,166.66	1,679,166.66	1,679,166.66	1,679,166.66	1,679,166.66	20,150,003.92
					2027	FISICO	1.00	1.00	1.00	1.00	1.00	1.00	1.00	1.00	1.00	1.00	1.00	1.00	12.00
						COSTEO.S/	1,824,718.11	1,783,043.61	1,783,043.61	1,783,043.61	1,783,043.61	1,900,043.61	1,829,232.85	1,783,043.61	1,783,043.61	1,783,043.61	1,783,043.61	1,829,232.85	21,647,576.30
					2028	FISICO	1.00	1.00	1.00	1.00	1.00	1.00	1.00	1.00	1.00	1.00	1.00	1.00	12.00
						COSTEO.S/	1,860,863.27	1,817,105.04	1,817,105.04	1,817,105.04	1,817,105.04	1,934,105.04	1,865,603.75	1,817,105.04	1,817,105.04	1,817,105.04	1,817,105.04	1,865,603.75	22,063,016.13

CENTRO DE COSTO: 07.03 - OFICINA DE PERSONAL

OEI.04 - FORTALECER LA FUNCIÓN RECTORA, REGULADORA Y FISCALIZADORA DEL MINISTERIO DE SALUD.

AEI.04.04 - CAPACIDADES Y CONDICIONES LABORALES MEJORADAS DEL RECURSO HUMANO PARA EL EJERCICIO EFICAZ Y EFICIENTE DE LAS FUNCIONES Y COMPETENCIAS DEL MINISTERIO DE SALUD

CODIGO	ACTIVIDAD OPERATIVA	UBIGEO	U.M.	PRIORIDAD	PERIODO MULTIANUAL	META	PROGRAMACION MENSUAL 01	02	03	04	05	06	07	08	09	10	11	12	TOTAL ANUAL
AOI00014600031	PAGO DE PENSIONES	150122 - MIRAFLORES	PLANILLA	Muy Alta	2026	FISICO	1.00	1.00	1.00	1.00	1.00	1.00	1.00	1.00	1.00	1.00	1.00	1.00	12.00
						COSTEO.S/	265,767.93	221,888.43	221,888.43	221,888.43	221,888.43	221,888.43	254,798.05	221,888.43	221,888.43	221,888.43	221,888.43	254,798.05	2,772,359.90
					2027	FISICO	1.00	1.00	1.00	1.00	1.00	1.00	1.00	1.00	1.00	1.00	1.00	1.00	12.00
						COSTEO.S/	279,056.33	232,974.85	232,974.85	232,974.85	232,974.85	232,974.85	267,573.95	232,974.85	232,974.85	232,974.85	232,974.85	267,573.95	2,910,977.88
					2028	FISICO	1.00	1.00	1.00	1.00	1.00	1.00	1.00	1.00	1.00	1.00	1.00	1.00	12.00
						COSTEO.S/	293,009.15	244,629.59	244,629.59	244,629.59	244,629.59	244,629.59	280,952.65	232,974.85	244,629.59	244,629.59	244,629.59	280,952.65	3,044,926.02

AOI00014600052	GESTION DE RECURSOS HUMANOS	150122 - MIRAFLORES	PERSONA CAPACITADA	Muy Alta	2026	FISICO	33.00	33.00	33.00	33.00	33.00	33.00	33.00	33.00	34.00	34.00	34.00	34.00	400.00
						COSTEO.S/	582,552.57	106,534.58	101,860.15	101,860.17	101,860.16	131,860.16	504,836.92	101,860.16	101,860.16	131,860.16	87,123.62	490,191.85	2,544,260.66
					2027	FISICO	33.00	33.00	33.00	33.00	33.00	33.00	33.00	33.00	34.00	34.00	34.00	34.00	400.00
						COSTEO.S/	542,573.70	90,707.59	86,433.16	86,433.16	86,433.16	116,433.16	489,558.76	86,433.16	86,433.16	116,433.16	86,433.16	489,558.76	2,363,864.09
					2028	FISICO	33.00	33.00	33.00	33.00	33.00	33.00	33.00	33.00	34.00	34.00	34.00	34.00	400.00
						COSTEO.S/	546,056.58	93,763.08	89,488.65	89,488.65	89,488.65	119,488.65	492,934.62	89,488.65	89,488.65	119,488.65	89,488.65	492,934.62	2,401,598.10

CENTRO DE COSTO: 07.04 - OFICINA DE SERVICIOS GENERALES Y MANTENIMIENTO

OEI.03 - CONTRIBUIR AL ACCESO A SERVICIOS DE SALUD EFICACES Y DE CALIDAD DE LA POBLACIÓN DEL PAÍS.

AEI.03.01 - SERVICIOS DE SALUD CON CAPACIDAD RESOLUTIVA MEJORADA ORGANIZADOS EN REDES INTEGRADAS DE SALUD PARA LA ATENCIÓN INTEGRAL A LA POBLACIÓN.

CODIGO	ACTIVIDAD OPERATIVA	UBIGEO	U.M.	PRIORIDAD	PERIODO MULTIANUAL	META	PROGRAMACION MENSUAL 01	02	03	04	05	06	07	08	09	10	11	12	TOTAL ANUAL
AOI00014600050	MANTENIMIENTO Y REPARACION DE ESTABLECIMIENTOS DE SALUD	150122 - MIRAFLORES	ACCION	Muy Alta	2026	FISICO	33.00	33.00	33.00	33.00	33.00	33.00	33.00	33.00	33.00	33.00	33.00	33.00	396.00
						COSTEO.S/	96,536.52	168,440.78	171,260.78	386,880.78	366,826.80	202,778.43	2,169,086.53	450,382.60	172,430.78	168,440.78	18,440.78	19,086.53	4,390,592.09
					2027	FISICO	33.00	33.00	33.00	33.00	33.00	33.00	33.00	33.00	33.00	33.00	33.00	33.00	396.00
						COSTEO.S/	97,008.79	176,862.83	179,823.83	406,224.83	385,168.15	212,917.36	2,277,540.86	472,901.74	181,052.33	176,862.83	19,362.83	20,040.86	4,605,767.24
					2028	FISICO	33.00	33.00	33.00	33.00	33.00	33.00	33.00	33.00	33.00	33.00	33.00	33.00	396.00
						COSTEO.S/	97,504.67	185,308.48	188,410.48	425,592.48	403,533.10	223,079.90	2,386,019.62	495,444.48	189,697.48	185,308.48	20,308.48	21,019.62	4,821,227.27

CENTRO DE COSTO: 07.04 - OFICINA DE SERVICIOS GENERALES Y MANTENIMIENTO

OEI.03 - CONTRIBUIR AL ACCESO A SERVICIOS DE SALUD EFICACES Y DE CALIDAD DE LA POBLACIÓN DEL PAÍS.

AEI.03.01 - SERVICIOS DE SALUD CON CAPACIDAD RESOLUTIVA MEJORADA ORGANIZADOS EN REDES INTEGRADAS DE SALUD PARA LA ATENCIÓN INTEGRAL A LA POBLACIÓN.

CODIGO	ACTIVIDAD OPERATIVA	UBIGEO	U.M.	PRIORIDAD	PERIODO MULTIANUAL	META	PROGRAMACION MENSUAL 01	02	03	04	05	06	07	08	09	10	11	12	TOTAL ANUAL
AOI00014600032	SERVICIOS GENERALES	150122 - MIRAFLORES	ACCION	Muy Alta	2026	FISICO	3.00	3.00	3.00	3.00	3.00	3.00	3.00	3.00	3.00	3.00	3.00	3.00	36.00
						COSTEO.S/	764,563.40	517,669.45	517,669.45	517,669.45	517,669.45	517,669.45	519,653.94	517,669.45	517,669.45	517,669.45	517,669.45	519,653.94	6,462,896.33
					2027	FISICO	3.00	3.00	3.00	3.00	3.00	3.00	3.00	3.00	3.00	3.00	3.00	3.00	36.00
						COSTEO.S/	765,746.05	518,719.80	518,719.80	518,719.80	518,719.80	518,719.80	520,803.52	518,719.80	518,719.80	518,719.80	518,719.80	520,803.52	6,475,831.29
					2028	FISICO	3.00	3.00	3.00	3.00	3.00	3.00	3.00	3.00	3.00	3.00	3.00	3.00	36.00
						COSTEO.S/	766,987.83	519,822.67	519,822.67	519,822.67	519,822.67	519,822.67	522,010.58	519,822.67	519,822.67	519,822.67	519,822.67	522,010.58	6,489,413.02
AOI00014600034	MANTENIMIENTO Y REPARACION DE EQUIPO	150122 - MIRAFLORES	EQUIPO	Muy Alta	2026	FISICO	19.00	19.00	19.00	19.00	19.00	19.00	19.00	19.00	19.00	19.00	19.00	19.00	228.00
						COSTEO.S/	4,997,400.47	353,376.66	555,266.66	1,001,288.66	267,866.66	277,466.66	282,266.66	376,666.66	266,666.66	266,666.66	266,666.66	386,666.78	9,298,265.85
					2027	FISICO	19.00	19.00	19.00	19.00	19.00	19.00	19.00	19.00	19.00	19.00	19.00	19.00	228.00
						COSTEO.S/	4,393,556.95	354,999.99	558,599.99	1,004,621.99	271,199.99	281,799.99	285,599.99	379,999.99	269,999.99	269,999.99	269,999.99	390,000.15	8,730,379.00
					2028	FISICO	19.00	19.00	19.00	19.00	19.00	19.00	19.00	19.00	19.00	19.00	19.00	19.00	228.00
						COSTEO.S/	4,394,390.25	355,833.33	559,433.33	1,005,455.33	272,033.33	283,633.33	286,433.33	380,833.33	270,833.33	270,833.33	270,833.33	390,833.45	8,741,379.00

CENTRO DE COSTO: 08 - OFICINA DE APOYO A LA DOCENCIA E INVESTIGACION

OEI.04 - FORTALECER LA FUNCIÓN RECTORA, REGULADORA Y FISCALIZADORA DEL MINISTERIO DE SALUD.

AEI.04.04 - CAPACIDADES Y CONDICIONES LABORALES MEJORADAS DEL RECURSO HUMANO PARA EL EJERCICIO EFICAZ Y EFICIENTE DE LAS FUNCIONES Y COMPETENCIAS DEL MINISTERIO DE SALUD

CODIGO	ACTIVIDAD OPERATIVA	UBIGEO	U.M.	PRIORIDAD	PERIODO MULTIANUAL	META	PROGRAMACION MENSUAL 01	02	03	04	05	06	07	08	09	10	11	12	TOTAL ANUAL
AOI00014600162	CAPACITACION Y PERFECCIONAMIENTO	150122 - MIRAFLORES	ACCION	Muy Alta	2026	FISICO	1.00	1.00	1.00	1.00	1.00	1.00	1.00	1.00	1.00	1.00	1.00	1.00	12.00
						COSTEO.S/	4,000.00	4,000.00	4,000.00	4,000.00	4,000.00	4,000.00	4,000.00	4,000.00	4,000.00	4,000.00	4,000.00	4,000.00	48,000.00
					2027	FISICO	1.00	1.00	1.00	1.00	1.00	1.00	1.00	1.00	1.00	1.00	1.00	1.00	12.00
						COSTEO.S/	5,000.00	5,000.00	5,000.00	5,000.00	5,000.00	5,000.00	5,000.00	5,000.00	5,000.00	5,000.00	5,000.00	5,000.00	60,000.00
					2028	FISICO	1.00	1.00	1.00	1.00	1.00	1.00	1.00	1.00	1.00	1.00	1.00	1.00	12.00
						COSTEO.S/	5,500.00	5,500.00	5,500.00	5,500.00	5,500.00	5,500.00	5,500.00	5,500.00	5,500.00	5,500.00	5,500.00	5,500.00	66,000.00

20/5/25, 9:59 a.m. POI MultiAnual con Programación Física y Costeo

OEI.05 - FORTALECER LA GOBERNANZA MULTISECTORIAL DE INTERVENCIONES ARTICULADAS EN EL TERRITORIO QUE RESPONDE A LAS NECESIDADES Y EXPECTATIVAS DE LAS PERSONAS

AEI.05.03 - INTELIGENCIA SANITARIA OPORTUNA PARA LA TOMA DE DECISIONES DE LOS ACTORES DE SALUD

CODIGO	ACTIVIDAD OPERATIVA	UBIGEO	U.M.	PRIORIDAD	PERIODO MULTIANUAL	META	PROGRAMACION MENSUAL 01	02	03	04	05	06	07	08	09	10	11	12	TOTAL ANUAL
AOI00014600163	INVESTIGACION Y DESARROLLO	150122 - MIRAFLORES	INVESTIGACION	Muy Alta	2026	FISICO	2.00	2.00	1.00	2.00	2.00	1.00	2.00	2.00	1.00	2.00	2.00	1.00	20.00
						COSTEO.S/	12,550.00	12,550.00	8,800.00	8,800.00	8,800.00	8,800.00	8,800.00	8,800.00	8,800.00	8,800.00	8,800.00	8,800.00	113,100.00
					2027	FISICO	2.00	2.00	1.00	2.00	2.00	1.00	2.00	2.00	1.00	2.00	2.00	1.00	20.00
						COSTEO.S/	12,550.00	12,550.00	8,800.00	8,800.00	8,800.00	8,800.00	8,800.00	8,800.00	8,800.00	8,800.00	8,800.00	8,800.00	113,100.00
					2028	FISICO	2.00	2.00	1.00	2.00	2.00	1.00	2.00	2.00	1.00	2.00	2.00	1.00	20.00
						COSTEO.S/	12,550.00	12,550.00	8,800.00	8,800.00	8,800.00	8,800.00	8,800.00	8,800.00	8,800.00	8,800.00	8,800.00	8,800.00	113,100.00

CENTRO DE COSTO: 12 - DEPARTAMENTO DE MEDICINA

OEI.02 - CONTRIBUIR A LA REDUCCIÓN DE LOS PRINCIPALES RIESGOS MODIFICABLES ATRIBUIDOS A LA CARGA DE ENFERMEDAD EN LA POBLACIÓN.

AEI.02.01 - IDENTIFICACIÓN DE FACTORES DE RIESGO POR CURSO DE VIDA OPORTUNAMENTE EN LA POBLACIÓN.

CODIGO	ACTIVIDAD OPERATIVA	UBIGEO	U.M.	PRIORIDAD	PERIODO MULTIANUAL	META	PROGRAMACION MENSUAL 01	02	03	04	05	06	07	08	09	10	11	12	TOTAL ANUAL
AOI00014600018	5005901 - ATENCION DE TRIAJE	150122 - MIRAFLORES	ATENCION	Muy Alta	2026	FISICO	10,166.00	10,166.00	10,166.00	10,166.00	10,167.00	10,167.00	10,167.00	10,167.00	10,167.00	10,167.00	10,167.00	10,167.00	122,000.00
						COSTEO.S/	18,300.00	18,300.00	18,300.00	18,300.00	18,300.00	18,300.00	18,300.00	18,300.00	18,300.00	18,300.00	18,300.00	18,300.00	219,600.00
					2027	FISICO	10,418.00	10,417.00	10,417.00	10,417.00	10,417.00	10,417.00	10,417.00	10,416.00	10,416.00	10,416.00	10,416.00	10,416.00	125,000.00
						COSTEO.S/	18,300.00	18,300.00	18,300.00	18,300.00	18,300.00	18,300.00	18,300.00	18,300.00	18,300.00	18,300.00	18,300.00	18,300.00	219,600.00
					2028	FISICO	10,833.00	10,833.00	10,833.00	10,833.00	10,833.00	10,833.00	10,833.00	10,833.00	10,834.00	10,834.00	10,834.00	10,834.00	130,000.00
						COSTEO.S/	18,300.00	18,300.00	18,300.00	18,300.00	18,300.00	18,300.00	18,300.00	18,300.00	18,300.00	18,300.00	18,300.00	18,300.00	219,600.00

AEI.02.02 - INTERVENCIONES PARA EL MANEJO Y CONTROL DE CONDICIONES DE RIESGO PARA LA SALUD POR CURSO DE VIDA IMPLEMENTADOS PARA LA POBLACIÓN.

CODIGO	ACTIVIDAD OPERATIVA	UBIGEO	U.M.	PRIORIDAD	PERIODO MULTIANUAL	META	PROGRAMACION MENSUAL 01	02	03	04	05	06	07	08	09	10	11	12	TOTAL ANUAL
AOI00014600008	4396201 - IDENTIFICACION Y EXAMEN DE SINTOMATICOS RESPIRATORIOS EN LAS ATENCIONES A PERSONAS > 15 AÑOS Y POBLACION VULNERABLE	150122 - MIRAFLORES	PERSONA ATENDIDA	Muy Alta	2026	FISICO	33.00	33.00	33.00	33.00	33.00	33.00	33.00	33.00	34.00	34.00	34.00	34.00	400.00
						COSTEO.S/	20,260.55	19,378.54	19,378.54	19,378.54	19,378.54	19,378.54	20,040.05	19,378.54	19,378.54	19,378.54	19,378.54	20,040.05	234,747.51
					2027	FISICO	33.00	33.00	33.00	33.00	33.00	33.00	33.00	33.00	34.00	34.00	34.00	34.00	400.00
						COSTEO.S/	21,363.58	20,437.47	20,437.47	20,437.47	20,437.47	20,437.47	21,132.05	20,437.47	20,437.47	20,437.47	20,437.47	21,132.05	247,564.91
					2028	FISICO	33.00	33.00	33.00	33.00	33.00	33.00	33.00	33.00	34.00	34.00	34.00	34.00	400.00
						COSTEO.S/	22,411.76	21,439.34	21,439.34	21,439.34	21,439.34	21,439.34	22,168.65	21,439.34	21,439.34	21,439.34	21,439.34	22,168.65	259,703.12

OEI.03 - CONTRIBUIR AL ACCESO A SERVICIOS DE SALUD EFICACES Y DE CALIDAD DE LA POBLACIÓN DEL PAÍS.

AEI.03.04 - SERVICIOS DE RESPUESTA PREHOSPITALARIA Y HOSPITALARIA FRENTE A URGENCIAS Y EMERGENCIA MÉDICAS INTEGRADA Y FORTALECIDA A NIVEL NACIONAL

CODIGO	ACTIVIDAD OPERATIVA	UBIGEO	U.M.	PRIORIDAD	PERIODO MULTIANUAL	META	PROGRAMACION MENSUAL 01	02	03	04	05	06	07	08	09	10	11	12	TOTAL ANUAL
AOI00014600004	ATENCION DE EMERGENCIAS Y URGENCIAS	150122 - MIRAFLORES	ATENCION	Muy Alta	2026	FISICO	4,834.00	4,834.00	4,834.00	4,834.00	4,834.00	4,834.00	4,834.00	4,834.00	4,834.00	4,834.00	4,830.00	4,830.00	58,000.00
						COSTEO.S/	462,746.25	313,044.79	108,391.29	108,044.79	108,044.79	108,044.79	115,982.79	108,044.79	108,044.79	108,044.79	108,044.79	115,982.79	1,872,461.44
					2027	FISICO	4,834.00	4,834.00	4,834.00	4,834.00	4,834.00	4,834.00	4,834.00	4,834.00	4,834.00	4,834.00	4,830.00	4,830.00	58,000.00
						COSTEO.S/	146,323.63	318,447.03	113,793.53	113,447.03	113,447.03	113,447.03	121,781.93	113,447.03	113,447.03	113,447.03	113,447.03	121,781.93	1,616,257.26
					2028	FISICO	4,834.00	4,834.00	4,834.00	4,834.00	4,834.00	4,834.00	4,834.00	4,834.00	4,834.00	4,834.00	4,830.00	4,830.00	58,000.00
						COSTEO.S/	151,995.98	324,119.38	119,465.88	119,119.38	119,119.38	125,041.19	121,814.46	119,119.38	119,119.38	119,119.38	119,119.38	125,041.19	1,682,194.36
AOI00014600017	5005903 - ATENCION DE LA EMERGENCIA Y URGENCIA ESPECIALIZADA	150122 - MIRAFLORES	ATENCION	Muy Alta	2026	FISICO	2,700.00	2,700.00	2,700.00	2,700.00	2,700.00	2,700.00	2,700.00	2,700.00	2,600.00	2,600.00	2,600.00	2,600.00	32,000.00
						COSTEO.S/	1,162,009.84	1,108,207.84	1,108,207.84	1,108,207.84	1,108,207.84	1,108,207.84	1,159,143.35	1,108,207.84	1,108,207.84	1,108,207.84	1,108,207.84	1,159,143.43	13,454,167.18
					2027	FISICO	2,700.00	2,700.00	2,700.00	2,700.00	2,700.00	2,700.00	2,700.00	2,700.00	2,600.00	2,600.00	2,600.00	2,600.00	32,000.00
						COSTEO.S/	1,218,552.00	1,162,059.90	1,162,059.90	1,162,059.90	1,162,059.90	1,162,059.90	1,215,542.19	1,162,059.90	1,162,059.90	1,162,059.90	1,162,059.90	1,215,542.27	14,108,175.56
					2028	FISICO	2,700.00	2,700.00	2,700.00	2,700.00	2,700.00	2,700.00	2,700.00	2,700.00	2,600.00	2,600.00	2,600.00	2,600.00	32,000.00
						COSTEO.S/	1,277,921.27	1,218,604.56	1,218,604.56	1,218,604.56	1,218,604.56	1,218,604.56	1,274,760.97	1,218,604.56	1,218,604.56	1,218,604.56	1,218,604.56	1,274,761.05	14,794,884.33

app.ceplan.gob.pe/POI2026/Reportes/Anexo_/POIMultiAnual.aspx?state=AP 5/14

AOI00014600044	5005140 - COORDINACION Y SEGUIMIENTO DE LA REFERENCIA	150122 - MIRAFLORES	ATENCION	Muy Alta	2026	FISICO	225.00	225.00	225.00	225.00	225.00	225.00	225.00	225.00	225.00	225.00	225.00	225.00	2,700.00
						COSTEO.S/	15,000.00	15,000.00	15,000.00	15,000.00	15,000.00	15,000.00	15,000.00	15,000.00	15,000.00	15,000.00	15,000.00	15,000.00	180,000.00
					2027	FISICO	225.00	225.00	225.00	225.00	225.00	225.00	225.00	225.00	225.00	225.00	225.00	225.00	2,700.00
						COSTEO.S/	15,000.00	15,000.00	15,000.00	15,000.00	15,000.00	15,000.00	15,000.00	15,000.00	15,000.00	15,000.00	15,000.00	15,000.00	180,000.00
					2028	FISICO	225.00	225.00	225.00	225.00	225.00	225.00	225.00	225.00	225.00	225.00	225.00	225.00	2,700.00
						COSTEO.S/	15,000.00	15,000.00	15,000.00	15,000.00	15,000.00	15,000.00	15,000.00	15,000.00	15,000.00	15,000.00	15,000.00	15,000.00	180,000.00
AOI00014600057	5002824 - ATENCION AMBULATORIA DE URGENCIAS (PRIORIDAD III O IV) EN MODULOS HOSPITLARIOS DIFERENCIADOS AUTORIZADOS	150122 - MIRAFLORES	ATENCION	Muy Alta	2026	FISICO	3,330.00	3,330.00	3,330.00	3,330.00	3,340.00	3,330.00	3,340.00	3,330.00	3,330.00	3,340.00	3,340.00	3,330.00	40,000.00
						COSTEO.S/	295,742.19	265,404.68	265,404.68	265,404.68	265,404.68	265,404.68	280,477.73	265,404.68	265,404.68	265,404.68	265,404.68	280,477.73	3,245,339.77
					2027	FISICO	3,330.00	3,330.00	3,330.00	3,330.00	3,340.00	3,330.00	3,340.00	3,330.00	3,330.00	3,340.00	3,340.00	3,330.00	40,000.00
						COSTEO.S/	310,230.95	278,376.57	278,376.57	278,376.57	278,376.57	278,376.57	294,203.27	278,376.57	278,376.57	278,376.57	278,376.57	294,203.27	3,404,026.62
					2028	FISICO	3,330.00	3,330.00	3,330.00	3,330.00	3,340.00	3,330.00	3,340.00	3,330.00	3,330.00	3,340.00	3,340.00	3,330.00	40,000.00
						COSTEO.S/	325,444.15	291,997.05	291,997.05	291,997.05	291,997.05	291,997.05	294,203.27	291,997.05	291,997.05	291,997.05	291,997.05	294,203.27	3,541,824.14
AOI00014600128	5005906 - SERVICIO DE TRANSPORTE ASISTIDO DE LA EMERGENCIA TERRESTRE	150122 - MIRAFLORES	ATENCION	Muy Alta	2026	FISICO	56.00	56.00	56.00	56.00	57.00	57.00	57.00	57.00	57.00	57.00	57.00	57.00	680.00
						COSTEO.S/	81,298.03	49,834.03	49,834.03	49,834.03	49,834.03	49,834.03	54,133.78	49,834.03	49,834.03	49,834.03	49,834.03	54,133.78	638,071.86
					2027	FISICO	57.00	57.00	57.00	57.00	58.00	58.00	58.00	58.00	58.00	58.00	57.00	57.00	690.00
						COSTEO.S/	84,076.38	52,325.73	52,325.73	52,325.73	52,325.73	52,325.73	56,840.47	52,325.73	52,325.73	52,325.73	52,325.73	56,840.47	668,688.89
					2028	FISICO	58.00	58.00	58.00	58.00	58.00	58.00	58.00	58.00	59.00	59.00	59.00	59.00	700.00
						COSTEO.S/	86,993.65	54,942.02	54,942.02	54,942.02	54,942.02	54,942.02	59,682.49	54,942.02	54,942.02	54,942.02	54,942.02	59,682.49	700,836.81

AEI.03.09 - SISTEMA DE VIGILANCIA, PREVENCIÓN Y CONTROL DE LAS INFECCIONES ASOCIADAS A LA ATENCIÓN DE SALUD EFECTIVA A NIVEL NACIONAL.

CODIGO	ACTIVIDAD OPERATIVA	UBIGEO	U.M.	PRIORIDAD	PERIODO MULTIANUAL	META	PROGRAMACION MENSUAL 01	02	03	04	05	06	07	08	09	10	11	12	TOTAL ANUAL
AOI00014600009	4395701 - SERVICIOS DE ATENCION DE TUBERCULOSIS CON MEDIDAS DE CONTROL DE INFECCIONES Y BIOSEGURIDAD EN EL PERSONAL DE SALUD	150122 - MIRAFLORES	TRABAJADOR PROTEGIDO	Muy Alta	2026	FISICO	67.00	67.00	67.00	67.00	67.00	67.00	67.00	67.00	66.00	66.00	66.00	66.00	800.00
						COSTEO.S/	36,872.20	35,549.20	35,549.20	35,549.20	35,549.20	35,549.20	37,202.95	35,549.20	35,549.20	35,549.20	35,549.20	37,202.95	431,220.90
					2027	FISICO	67.00	67.00	67.00	67.00	67.00	67.00	67.00	67.00	66.00	66.00	66.00	66.00	800.00
						COSTEO.S/	38,614.25	37,225.10	37,225.10	37,225.10	37,225.10	37,225.10	39,360.91	37,225.10	37,225.10	37,225.10	37,225.10	39,360.91	452,361.97
					2028	FISICO	67.00	67.00	67.00	67.00	67.00	67.00	67.00	67.00	66.00	66.00	66.00	66.00	800.00
						COSTEO.S/	40,504.96	39,046.36	39,046.36	39,046.36	39,046.36	39,046.36	41,288.96	39,046.36	39,046.36	39,046.36	39,046.36	41,288.96	474,500.12

AEI.03.10 - PROGRAMAS PARA EL CONTROL Y ATENCIÓN INTEGRAL E INTEGRADA DE LAS ENFERMEDADES Y DAÑOS, EFICACES Y OPORTUNOS, CON ÉNFASIS EN LAS PRIORIDADES SANITARIAS NACIONALES.

CODIGO	ACTIVIDAD OPERATIVA	UBIGEO	U.M.	PRIORIDAD	PERIODO MULTIANUAL	META	PROGRAMACION MENSUAL 01	02	03	04	05	06	07	08	09	10	11	12	TOTAL ANUAL
AOI00014600002	ATENCION EN HOSPITALIZACION	150122 - MIRAFLORES	DIA-CAMA	Muy Alta	2026	FISICO	2,160.00	2,160.00	2,160.00	2,160.00	2,160.00	2,160.00	2,160.00	2,159.00	2,159.00	2,159.00	2,159.00	2,159.00	25,915.00
						COSTEO.S/	422,414.83	420,209.83	420,209.83	420,209.83	420,209.83	420,209.83	423,186.58	420,209.83	420,209.83	420,209.83	420,209.83	423,186.58	5,050,676.46
					2027	FISICO	2,160.00	2,160.00	2,160.00	2,160.00	2,160.00	2,160.00	2,160.00	2,159.00	2,159.00	2,159.00	2,159.00	2,159.00	25,915.00
						COSTEO.S/	425,013.52	422,698.26	422,698.26	422,698.26	422,698.26	422,698.26	425,823.86	422,698.26	422,698.26	422,698.26	422,698.26	425,823.86	5,080,945.58
					2028	FISICO	2,160.00	2,160.00	2,160.00	2,160.00	2,160.00	2,160.00	2,160.00	2,159.00	2,159.00	2,159.00	2,159.00	2,159.00	25,915.00
						COSTEO.S/	416,488.38	4,274,350.67	414,057.36	414,057.36	414,057.36	414,057.36	417,341.23	414,057.36	414,057.36	414,057.36	414,057.36	417,341.23	8,837,980.39
AOI00014600003	ATENCION DE CUIDADOS INTENSIVOS	150122 - MIRAFLORES	DIA-CAMA	Muy Alta	2026	FISICO	335.00	335.00	335.00	335.00	335.00	335.00	335.00	335.00	335.00	335.00	335.00	330.00	4,015.00
						COSTEO.S/	155,122.17	149,250.78	149,250.78	149,250.78	149,250.78	149,250.78	157,729.50	149,250.78	149,250.78	149,250.78	149,250.78	157,729.50	1,813,838.19
					2027	FISICO	335.00	335.00	335.00	335.00	335.00	335.00	335.00	335.00	335.00	335.00	335.00	330.00	4,015.00
						COSTEO.S/	162,878.27	156,713.31	156,713.31	156,713.31	156,713.31	156,713.31	165,615.98	156,713.31	156,713.31	156,713.31	156,713.31	165,615.98	1,904,530.02
					2028	FISICO	335.00	335.00	335.00	335.00	335.00	335.00	335.00	335.00	335.00	335.00	335.00	330.00	4,015.00
						COSTEO.S/	171,022.18	164,098.97	164,098.97	164,098.97	164,098.97	164,098.97	173,896.80	164,098.97	164,098.97	164,098.97	164,098.97	173,896.80	1,995,706.51
AOI00014600016	5005904 - ATENCION DE LA EMERGENCIA DE CUIDADOS INTENSIVOS	150122 - MIRAFLORES	ATENCION	Muy Alta	2026	FISICO	433.00	433.00	433.00	433.00	433.00	433.00	433.00	433.00	434.00	434.00	434.00	434.00	5,200.00
						COSTEO.S/	775,996.44	705,921.04	705,921.04	705,921.04	705,921.04	705,921.04	743,710.38	705,921.04	705,921.04	705,921.04	705,921.04	743,710.38	8,616,706.56
					2027	FISICO	458.00	458.00	458.00	458.00	458.00	458.00	458.00	458.00	459.00	459.00	459.00	459.00	5,500.00

20/5/25, 9:59 a.m. POI MultiAnual con Programación Física y Costeo

					2028	COSTEO.S/	814,311.26	740,732.09	740,732.09	740,732.09	740,732.09	740,732.09	780,410.90	740,732.09	740,732.09	740,732.09	740,732.09	780,410.90	9,041,721.87
						FISICO	467.00	467.00	467.00	467.00	467.00	467.00	467.00	467.00	466.00	466.00	466.00	466.00	5,600.00
						COSTEO.S/	854,541.82	777,283.69	777,283.69	777,283.69	777,283.69	777,283.69	818,946.45	777,283.69	777,283.69	777,283.69	777,283.69	818,946.45	9,487,987.93
AOI00014600024	3330501 - ATENCION INMEDIATA DEL RECIEN NACIDO	150122 - MIRAFLORES	RECIEN NACIDO ATENDIDO	Muy Alta	2026	FISICO	0.00	1.00	1.00	0.00	1.00	1.00	0.00	1.00	0.00	1.00	1.00	1.00	8.00
						COSTEO.S/	54,477.83	51,390.84	51,390.84	51,390.84	51,390.84	51,390.84	53,706.08	51,390.84	51,390.84	51,390.84	51,390.84	53,706.08	624,407.55
					2027	FISICO	0.00	1.00	1.00	0.00	1.00	1.00	0.00	1.00	0.00	1.00	1.00	1.00	8.00
						COSTEO.S/	57,226.72	53,985.38	53,985.38	53,985.38	53,985.38	53,985.38	56,416.38	53,985.38	53,985.38	53,985.38	53,985.38	56,416.38	655,927.90
					2028	FISICO	0.00	1.00	1.00	0.00	1.00	1.00	0.00	1.00	0.00	1.00	1.00	1.00	8.00
						COSTEO.S/	60,108.06	56,704.65	56,704.65	56,704.65	56,704.65	56,704.65	59,257.20	56,704.65	56,704.65	56,704.65	56,704.65	59,257.20	688,964.31
AOI00014600056	3331502 - SOB/ASMA	150122 - MIRAFLORES	CASO TRATADO	Muy Alta	2026	FISICO	58.00	58.00	58.00	58.00	58.00	59.00	59.00	59.00	59.00	58.00	58.00	58.00	700.00
						COSTEO.S/	295.07	295.07	295.07	295.07	295.07	295.07	295.07	295.07	295.07	295.07	295.07	295.07	3,540.84
					2027	FISICO	58.00	58.00	58.00	58.00	58.00	59.00	59.00	59.00	59.00	58.00	58.00	58.00	700.00
						COSTEO.S/	442.60	442.60	442.60	442.60	442.60	442.60	442.60	442.60	442.60	442.60	442.60	442.60	5,311.20
					2028	FISICO	58.00	58.00	58.00	58.00	58.00	59.00	59.00	59.00	59.00	58.00	58.00	58.00	700.00
						COSTEO.S/	590.13	590.13	590.13	590.13	590.13	590.13	590.13	590.13	590.13	590.13	590.13	590.13	7,081.56
AOI00014600064	4396401 - DIAGNOSTICO DE TUBERCULOSIS PULMONAR	150122 - MIRAFLORES	PERSONA DIAGNOSTICADA	Muy Alta	2026	FISICO	4.00	4.00	4.00	4.00	4.00	4.00	4.00	4.00	4.00	4.00	5.00	5.00	50.00
						COSTEO.S/	87,752.47	81,106.46	81,106.46	81,106.46	81,106.46	81,106.46	86,090.97	81,106.46	81,106.46	81,106.46	81,106.46	86,090.97	989,892.55
					2027	FISICO	4.00	4.00	4.00	4.00	4.00	4.00	4.00	4.00	4.00	4.00	5.00	5.00	50.00
						COSTEO.S/	87,498.89	85,160.28	85,160.28	85,160.28	85,160.28	85,160.28	90,244.01	85,160.28	85,160.28	85,160.28	85,160.28	90,244.01	1,034,429.43
					2028	FISICO	4.00	4.00	4.00	4.00	4.00	4.00	4.00	4.00	4.00	4.00	5.00	5.00	50.00
						COSTEO.S/	91,871.34	89,415.79	89,415.79	89,415.79	89,415.79	89,415.79	94,752.91	87,322.99	87,322.99	87,322.99	87,322.99	94,752.91	1,077,748.07
AOI00014600068	3331301 - INFECCIONES RESPIRATORIAS AGUDAS CON COMPLICACIONES	150122 - MIRAFLORES	CASO TRATADO	Muy Alta	2026	FISICO	1.00	0.00	1.00	0.00	0.00	1.00	0.00	1.00	0.00	1.00	0.00	0.00	5.00
						COSTEO.S/	47,015.31	44,810.31	44,810.31	44,810.31	44,810.31	44,810.31	46,464.06	44,810.31	44,810.31	44,810.31	44,810.31	46,464.06	543,236.22
					2027	FISICO	1.00	0.00	1.00	0.00	0.00	1.00	0.00	1.00	0.00	1.00	0.00	0.00	5.00
						COSTEO.S/	49,148.58	46,833.33	46,833.33	46,833.33	46,833.33	46,833.33	48,569.76	46,833.33	46,833.33	46,833.33	46,833.33	48,569.76	567,788.07
					2028	FISICO	1.00	0.00	1.00	0.00	0.00	1.00	0.00	1.00	0.00	1.00	0.00	0.00	5.00
						COSTEO.S/	51,333.51	48,902.50	48,902.50	48,902.50	48,902.50	48,902.50	50,725.75	48,902.50	48,902.50	48,902.50	48,902.50	50,725.75	592,907.51
AOI00014600070	3331305 - NEUMONIA Y ENFERMEDAD MUY GRAVE EN NIÑOS DE 2 MESES A 4 AÑOS	150122 - MIRAFLORES	CASO TRATADO	Muy Alta	2026	FISICO	5.00	5.00	5.00	5.00	5.00	5.00	5.00	5.00	5.00	5.00	5.00	5.00	60.00
						COSTEO.S/	95,945.30	91,094.30	91,094.30	91,094.30	91,094.30	91,094.30	91,094.30	91,094.30	91,094.30	91,094.30	91,094.30	95,945.30	1,102,833.60
					2027	FISICO	5.00	5.00	5.00	5.00	5.00	5.00	5.00	5.00	5.00	5.00	5.00	5.00	60.00
						COSTEO.S/	100,742.56	95,649.01	95,649.01	95,649.01	95,649.01	95,649.01	99,469.17	95,649.01	95,649.01	95,649.01	95,649.01	99,469.17	1,160,521.99
					2028	FISICO	5.00	5.00	5.00	5.00	5.00	5.00	5.00	5.00	5.00	5.00	5.00	5.00	60.00
						COSTEO.S/	105,779.69	100,431.46	100,431.46	100,431.46	100,431.46	100,431.46	100,442.63	100,431.46	100,431.46	100,431.46	100,431.46	100,442.63	1,210,548.09
AOI00014600071	3331401 - ATENCION EDA CON ALGUN GRADO DE DESHIDRATACION	150122 - MIRAFLORES	CASO TRATADO	Muy Alta	2026	FISICO	7.00	7.00	7.00	7.00	7.00	7.00	8.00	8.00	8.00	8.00	8.00	8.00	90.00
						COSTEO.S/	13,500.00	13,500.00	13,500.00	13,500.00	13,500.00	13,500.00	13,500.00	13,500.00	13,500.00	13,500.00	13,500.00	13,500.00	162,000.00
					2027	FISICO	7.00	7.00	7.00	7.00	7.00	7.00	8.00	8.00	8.00	8.00	8.00	8.00	90.00
						COSTEO.S/	13,500.00	13,500.00	13,500.00	13,500.00	13,500.00	13,500.00	13,500.00	13,500.00	13,500.00	13,500.00	13,500.00	13,500.00	162,000.00
					2028	FISICO	7.00	7.00	7.00	7.00	7.00	7.00	8.00	8.00	8.00	8.00	8.00	8.00	90.00
						COSTEO.S/	13,500.00	13,500.00	13,500.00	13,500.00	13,500.00	13,500.00	13,500.00	13,500.00	13,500.00	13,500.00	13,500.00	13,500.00	162,000.00
AOI00014600078	4398401 - PERSONA EXPUESTA A RABIA RECIBE ATENCION INTEGRAL	150122 - MIRAFLORES	PERSONA TRATADA	Muy Alta	2026	FISICO	75.00	75.00	75.00	75.00	75.00	75.00	75.00	75.00	75.00	75.00	75.00	75.00	900.00
						COSTEO.S/	2,400.00	2,400.00	2,400.00	2,400.00	2,400.00	2,400.00	2,400.00	2,400.00	2,400.00	2,400.00	2,400.00	2,400.00	28,800.00
					2027	FISICO	75.00	75.00	75.00	75.00	75.00	75.00	75.00	75.00	75.00	75.00	75.00	75.00	900.00
						COSTEO.S/	2,500.00	2,500.00	2,500.00	2,500.00	2,500.00	2,500.00	2,500.00	2,500.00	2,500.00	2,500.00	2,500.00	2,500.00	30,000.00
					2028	FISICO	75.00	75.00	75.00	75.00	75.00	75.00	75.00	75.00	75.00	75.00	75.00	75.00	900.00
						COSTEO.S/	2,600.00	2,600.00	2,600.00	2,600.00	2,600.00	2,600.00	2,600.00	2,600.00	2,600.00	2,600.00	2,600.00	2,600.00	31,200.00

app.ceplan.gob.pe/POI2026/Reportes/Anexo_/POIMultiAnual.aspx?state=AP 7/14

20/5/25, 9:59 a.m. POI MultiAnual con Programación Física y Costeo

AOI00014600106	3331101 - INFECCION RESPIRATORIA AGUDA (IRA) NO COMPLICADA	150122 - MIRAFLORES	CASO TRATADO	Muy Alta	2026	FISICO	142.00	142.00	142.00	142.00	142.00	142.00	141.00	141.00	142.00	141.00	142.00	141.00	1,700.00
						COSTEO.S/	18,760.55	17,878.54	17,878.54	17,878.54	17,878.54	17,878.54	18,540.05	17,878.54	17,878.54	17,878.54	17,878.54	18,540.05	216,747.51
					2027	FISICO	142.00	142.00	142.00	142.00	142.00	142.00	141.00	141.00	142.00	141.00	142.00	141.00	1,700.00
						COSTEO.S/	19,763.58	18,936.58	18,936.58	18,936.58	18,936.58	18,936.58	19,532.05	18,936.58	18,936.58	18,936.58	18,936.58	18,640.05	228,364.90
					2028	FISICO	142.00	142.00	142.00	142.00	142.00	142.00	141.00	141.00	142.00	141.00	142.00	141.00	1,700.00
						COSTEO.S/	20,811.76	20,811.76	20,811.76	20,811.76	20,811.76	20,811.76	20,568.65	20,811.76	20,811.76	20,811.76	20,811.76	20,568.65	249,254.90
AOI00014600107	3331102 - FARINGOAMIGDALITIS AGUDA	150101 - LIMA	CASO TRATADO	Muy Alta	2026	FISICO	64.00	64.00	64.00	64.00	64.00	64.00	64.00	64.00	64.00	64.00	65.00	65.00	770.00
						COSTEO.S/	700.00	700.00	700.00	700.00	700.00	700.00	700.00	700.00	700.00	700.00	700.00	700.00	8,400.00
					2027	FISICO	64.00	64.00	64.00	64.00	64.00	64.00	64.00	64.00	64.00	64.00	65.00	65.00	770.00
						COSTEO.S/	800.00	800.00	800.00	800.00	800.00	800.00	800.00	800.00	800.00	800.00	800.00	800.00	9,600.00
					2028	FISICO	64.00	64.00	64.00	64.00	64.00	64.00	64.00	64.00	64.00	64.00	65.00	65.00	770.00
						COSTEO.S/	900.00	900.00	900.00	900.00	900.00	900.00	900.00	900.00	900.00	900.00	900.00	900.00	10,800.00
AOI00014600108	3331103 - OTITIS MEDIA AGUDA (OMA)	150122 - MIRAFLORES	CASO TRATADO	Muy Alta	2026	FISICO	15.00	15.00	15.00	15.00	15.00	15.00	15.00	15.00	15.00	15.00	15.00	15.00	180.00
						COSTEO.S/	12,129.35	11,247.35	11,247.35	11,247.35	11,247.35	11,247.35	11,908.85	11,247.35	11,247.35	11,247.35	11,247.35	11,908.85	137,173.20
					2027	FISICO	15.00	15.00	15.00	15.00	15.00	15.00	15.00	15.00	15.00	15.00	15.00	15.00	180.00
						COSTEO.S/	12,735.82	11,809.72	11,809.72	11,809.72	11,809.72	11,809.72	12,504.29	11,809.72	11,809.72	11,809.72	11,809.72	12,504.29	144,031.88
					2028	FISICO	15.00	15.00	15.00	15.00	15.00	15.00	15.00	15.00	15.00	15.00	15.00	15.00	180.00
						COSTEO.S/	13,372.61	12,400.21	12,400.21	12,400.21	12,400.21	12,400.21	13,129.50	12,400.21	12,400.21	12,400.21	12,400.21	13,129.50	151,233.50
AOI00014600109	3331104 - SINUSITIS AGUDA	150122 - MIRAFLORES	CASO TRATADO	Muy Alta	2026	FISICO	1.00	0.00	1.00	0.00	2.00	2.00	1.00	0.00	2.00	0.00	1.00	0.00	10.00
						COSTEO.S/	700.00	700.00	700.00	700.00	700.00	700.00	700.00	700.00	700.00	700.00	700.00	700.00	8,400.00
					2027	FISICO	1.00	0.00	1.00	0.00	2.00	2.00	1.00	0.00	2.00	0.00	1.00	0.00	10.00
						COSTEO.S/	800.00	800.00	800.00	800.00	800.00	800.00	800.00	800.00	800.00	800.00	800.00	800.00	9,600.00
					2028	FISICO	1.00	0.00	1.00	0.00	2.00	2.00	1.00	0.00	2.00	0.00	1.00	0.00	10.00
						COSTEO.S/	900.00	900.00	900.00	900.00	900.00	900.00	900.00	900.00	900.00	900.00	900.00	900.00	10,800.00
AOI00014600110	3331105 - NEUMONIA SIN COMPLICACIONES Y OTROS	150122 - MIRAFLORES	CASO TRATADO	Muy Alta	2026	FISICO	6.00	6.00	6.00	6.00	6.00	6.00	6.00	6.00	6.00	6.00	5.00	5.00	70.00
						COSTEO.S/	47,436.65	44,790.65	44,790.65	44,790.65	44,790.65	44,790.65	47,105.90	44,790.65	44,790.65	44,790.65	44,790.65	47,105.90	544,764.30
					2027	FISICO	6.00	6.00	6.00	6.00	6.00	6.00	6.00	6.00	6.00	6.00	5.00	5.00	70.00
						COSTEO.S/	49,808.48	47,030.18	47,030.18	47,030.18	47,030.18	47,030.18	49,461.20	47,030.18	47,030.18	47,030.18	47,030.18	49,461.20	572,002.50
					2028	FISICO	6.00	6.00	6.00	6.00	6.00	6.00	6.00	6.00	6.00	6.00	5.00	5.00	70.00
						COSTEO.S/	52,298.90	49,381.69	49,381.69	49,381.69	49,381.69	49,381.69	51,934.27	49,381.69	49,381.69	49,381.69	49,381.69	51,934.27	600,602.65
AOI00014600125	4398306 - ATENCION Y TRATAMIENTO DE CASOS DE DENGUE CON SIGNOS DE ALARMA	150122 - MIRAFLORES	PERSONA TRATADA	Muy Alta	2026	FISICO	6.00	6.00	6.00	6.00	6.00	6.00	6.00	6.00	6.00	5.00	5.00	6.00	70.00
						COSTEO.S/	500.00	500.00	500.00	500.00	500.00	500.00	500.00	500.00	500.00	500.00	500.00	500.00	6,000.00
					2027	FISICO	6.00	6.00	6.00	6.00	6.00	6.00	6.00	6.00	6.00	5.00	5.00	6.00	70.00
						COSTEO.S/	600.00	600.00	600.00	600.00	600.00	600.00	600.00	600.00	600.00	600.00	600.00	600.00	7,200.00
					2028	FISICO	6.00	6.00	6.00	6.00	6.00	6.00	6.00	6.00	6.00	5.00	5.00	6.00	70.00
						COSTEO.S/	700.00	700.00	700.00	700.00	700.00	700.00	700.00	700.00	700.00	700.00	700.00	700.00	8,400.00
AOI00014600152	3331201 - EDA ACUOSA NO COMPLICADA	150122 - MIRAFLORES	CASO TRATADO	Muy Alta	2026	FISICO	100.00	100.00	100.00	100.00	100.00	100.00	100.00	100.00	100.00	100.00	100.00	100.00	1,200.00
						COSTEO.S/	78,444.83	74,034.83	74,034.83	74,034.83	74,034.83	74,034.83	77,342.33	74,034.83	74,034.83	74,034.83	74,034.83	77,342.33	899,442.96
					2027	FISICO	100.00	100.00	100.00	100.00	100.00	100.00	100.00	100.00	100.00	100.00	100.00	100.00	1,200.00
						COSTEO.S/	82,427.07	77,796.57	77,796.57	77,796.57	77,796.57	77,796.57	81,269.45	77,796.57	77,796.57	77,796.57	77,796.57	81,269.45	945,135.10
					2028	FISICO	100.00	100.00	100.00	100.00	100.00	100.00	100.00	100.00	100.00	100.00	100.00	100.00	1,200.00
						COSTEO.S/	86,553.42	81,691.40	81,691.40	81,691.40	81,691.40	81,691.40	85,337.92	81,691.40	81,691.40	81,691.40	81,691.40	85,337.92	992,451.86
AOI00014600165	4398404 - TRATAMIENTO DE PERSONAS CON	150122 - MIRAFLORES	PERSONA TRATADA	Muy Alta	2026	FISICO	0.00	0.00	2.00	0.00	0.00	2.00	0.00	0.00	0.00	2.00	0.00	0.00	6.00
						COSTEO.S/	2,400.00	2,400.00	2,400.00	2,400.00	2,400.00	2,400.00	2,400.00	2,400.00	2,400.00	2,400.00	2,400.00	2,400.00	28,800.00

app.ceplan.gob.pe/POI2026/Reportes/Anexo_/POIMultiAnual.aspx?state=AP 8/14

	DIAGNOSTICO DE ACCIDENTE POR ARACNIDOS				2027	FISICO	0.00	0.00	2.00	0.00	0.00	2.00	0.00	0.00	0.00	2.00	0.00	0.00	6.00
						COSTEO.S/	2,500.00	2,500.00	2,500.00	2,500.00	2,500.00	2,500.00	2,500.00	2,500.00	2,500.00	2,500.00	2,500.00	2,500.00	30,000.00
					2028	FISICO	0.00	0.00	2.00	0.00	0.00	2.00	0.00	0.00	0.00	2.00	0.00	0.00	6.00
						COSTEO.S/	2,550.00	2,550.00	2,550.00	2,550.00	2,550.00	2,550.00	2,550.00	2,550.00	2,550.00	2,550.00	2,550.00	2,550.00	30,600.00
AOI00014600166	4398408 - TRATAMIENTO DE PERSONAS CON DIAGNOSTICO DE ACCIDENTE POR OTRAS ESPECIES DE ANIMALES	150122 - MIRAFLORES	PERSONA TRATADA	Muy Alta	2026	FISICO	1.00	1.00	2.00	2.00	1.00	2.00	2.00	1.00	2.00	2.00	2.00	2.00	20.00
						COSTEO.S/	2,400.00	2,400.00	2,400.00	2,400.00	2,400.00	2,400.00	2,400.00	2,400.00	2,400.00	2,400.00	2,400.00	2,400.00	28,800.00
					2027	FISICO	1.00	1.00	2.00	2.00	1.00	2.00	2.00	1.00	2.00	2.00	2.00	2.00	20.00
						COSTEO.S/	2,500.00	2,500.00	2,500.00	2,500.00	2,500.00	2,500.00	2,500.00	2,500.00	2,500.00	2,500.00	2,500.00	2,500.00	30,000.00
					2028	FISICO	1.00	1.00	2.00	2.00	1.00	2.00	2.00	1.00	2.00	2.00	2.00	2.00	20.00
						COSTEO.S/	2,550.00	2,550.00	2,550.00	2,550.00	2,550.00	2,550.00	2,550.00	2,550.00	2,550.00	2,550.00	2,550.00	2,550.00	30,600.00
AOI00014600168	5001608 - TRATAMIENTO Y CONTROL DE PERSONAS SEGÚN CLASIFICACIÓN DE RIESGO CARDIOVASCULAR	150122 - MIRAFLORES	PERSONA ATENDIDA	Muy Alta	2026	FISICO	166.00	166.00	166.00	166.00	166.00	166.00	166.00	166.00	166.00	166.00	166.00	174.00	2,000.00
						COSTEO.S/	27,801.58	27,801.58	27,801.58	27,801.58	27,801.58	27,801.58	29,124.58	27,801.58	27,801.58	27,801.58	27,801.58	29,124.58	336,264.96
					2027	FISICO	166.00	166.00	166.00	166.00	166.00	166.00	166.00	166.00	166.00	166.00	166.00	174.00	2,000.00
						COSTEO.S/	29,014.32	29,014.32	29,014.32	29,014.32	29,014.32	29,014.32	30,403.48	29,014.32	29,014.32	29,014.32	29,014.32	30,403.48	350,950.16
					2028	FISICO	166.00	166.00	166.00	166.00	166.00	166.00	166.00	166.00	166.00	166.00	166.00	174.00	2,000.00
						COSTEO.S/	30,715.14	30,715.14	30,715.14	30,715.14	30,715.14	30,715.14	32,173.76	30,715.14	30,715.14	30,715.14	30,715.14	32,173.76	371,498.92
AOI00014600169	5001704 - PACIENTES DIABETICOS CON TRATAMIENTO ESPECIALIZADO	150122 - MIRAFLORES	PERSONA ATENDIDA	Muy Alta	2026	FISICO	125.00	125.00	125.00	125.00	125.00	125.00	125.00	125.00	125.00	125.00	125.00	125.00	1,500.00
						COSTEO.S/	20,674.54	20,674.54	20,674.54	20,674.54	20,674.54	20,674.54	21,336.04	20,674.54	20,674.54	20,674.54	20,674.54	21,336.04	249,417.48
					2027	FISICO	125.00	125.00	125.00	125.00	125.00	125.00	125.00	125.00	125.00	125.00	125.00	125.00	1,500.00
						COSTEO.S/	25,013.27	25,013.27	25,013.27	25,013.27	25,013.27	25,013.27	25,707.84	25,013.27	25,013.27	25,013.27	25,013.27	25,707.84	301,548.38
					2028	FISICO	125.00	125.00	125.00	125.00	125.00	125.00	125.00	125.00	125.00	125.00	125.00	125.00	1,500.00
						COSTEO.S/	27,263.94	27,263.94	27,263.94	27,263.94	27,263.94	27,263.94	30,549.74	27,263.94	27,263.94	27,263.94	27,263.94	30,549.74	333,738.88
AOI00014600170	3330601 - ATENCION DE RECIEN NACIDO CON COMPLICACIONES	150122 - MIRAFLORES	CASO TRATADO	Muy Alta	2026	FISICO	1.00	0.00	1.00	0.00	1.00	0.00	1.00	0.00	1.00	0.00	1.00	1.00	7.00
						COSTEO.S/	67,796.39	66,327.36	66,327.36	66,327.36	66,327.36	66,327.36	69,054.13	66,327.36	66,327.36	66,327.36	66,327.36	69,054.13	802,850.89
					2027	FISICO	1.00	0.00	1.00	0.00	1.00	0.00	1.00	0.00	1.00	0.00	1.00	1.00	7.00
						COSTEO.S/	98,423.84	96,536.25	96,536.25	96,536.25	96,536.25	96,536.25	100,637.79	96,536.25	96,536.25	96,536.25	96,536.25	100,637.79	1,168,525.67
					2028	FISICO	1.00	0.00	1.00	0.00	1.00	0.00	1.00	0.00	1.00	0.00	1.00	1.00	7.00
						COSTEO.S/	74,961.02	73,341.42	73,341.42	73,341.42	73,341.42	73,341.42	76,347.68	73,341.42	73,341.42	73,341.42	73,341.42	76,347.68	887,729.16

OEI.06 - FORTALECER LA IMPLEMENTACIÓN DE LOS ESQUEMAS DE MODERNIZACIÓN EN EL MINISTERIO DE SALUD.

AEI.06.02 - GESTIÓN POR PROCESOS FORTALECIDA PARA EL EJERCICIO DE ROL Y FUNCIONES DEL MINISTERIO DE SALUD

CODIGO	ACTIVIDAD OPERATIVA	UBIGEO	U.M.	PRIORIDAD	PERIODO MULTIANUAL	META	PROGRAMACION MENSUAL 01	02	03	04	05	06	07	08	09	10	11	12	TOTAL ANUAL
AOI00014600055	5005139 - ASISTENCIA TECNICA Y CAPACITACION	150122 - MIRAFLORES	PERSONA	Muy Alta	2026	FISICO	11.00	11.00	11.00	11.00	11.00	11.00	11.00	11.00	10.00	10.00	11.00	11.00	130.00
						COSTEO.S/	400.00	400.00	400.00	400.00	400.00	400.00	400.00	400.00	400.00	400.00	400.00	400.00	4,800.00
					2027	FISICO	11.00	11.00	11.00	11.00	11.00	11.00	11.00	12.00	12.00	12.00	11.00	11.00	135.00
						COSTEO.S/	433.33	433.33	433.33	433.33	433.33	433.33	433.33	433.33	433.33	433.33	433.33	433.33	5,199.96
					2028	FISICO	11.00	11.00	11.00	11.00	12.00	12.00	12.00	12.00	12.00	12.00	12.00	12.00	140.00
						COSTEO.S/	433.33	433.33	433.33	433.33	433.33	433.33	433.33	433.33	433.33	433.33	433.33	433.33	5,199.96

OEI.07 - MEJORAR LA GESTIÓN DE RIESGOS EN SALUD ANTE EMERGENCIAS, DESASTRES, EFECTOS DE CAMBIO CLIMÁTICO Y AMENAZAS GLOBALES.

AEI.07.01 - CAPACIDAD DE RESPUESTA FRENTE A EMERGENCIAS Y DESASTRES FORTALECIDA PARA LA ATENCIÓN OPORTUNA DE LA POBLACIÓN EN RIESGO O AFECTADA.

CODIGO	ACTIVIDAD OPERATIVA	UBIGEO	U.M.	PRIORIDAD	PERIODO MULTIANUAL	META	PROGRAMACION MENSUAL 01	02	03	04	05	06	07	08	09	10	11	12	TOTAL ANUAL
AOI00014600010	5005610 - ADMINISTRACION Y ALMACENAMIENTO DE INFRAESTRUCTURA MOVIL PARA LA ASISTENCIA FRENTE A	150122 - MIRAFLORES	INFRAESTRUCTURA MOVIL	Muy Alta	2026	FISICO	0.00	0.00	0.00	1.00	0.00	0.00	0.00	0.00	0.00	0.00	0.00	0.00	1.00
						COSTEO.S/	4,255.00	417.00	37.00	37.00	37.00	0.00	0.00	0.00	0.00	0.00	0.00	0.00	4,783.00
					2027	FISICO	0.00	0.00	0.00	1.00	0.00	0.00	0.00	0.00	0.00	0.00	0.00	0.00	1.00
						COSTEO.S/	4,255.00	417.00	37.00	37.00	37.00	0.00	0.00	0.00	0.00	0.00	0.00	0.00	4,783.00
					2028	FISICO	0.00	0.00	0.00	1.00	0.00	0.00	0.00	0.00	0.00	0.00	0.00	0.00	1.00

	EMERGENCIAS Y DESASTRES					COSTEO.S/	4,255.00	417.00	37.00	37.00	37.00	0.00	0.00	0.00	0.00	0.00	0.00	0.00	4,783.00
AOI00014600013	5005580 - FORMACION Y CAPACITACION EN MATERIA DE GESTION DE RIESGO DE DESASTRES Y ADAPTACION AL CAMBIO CLIMATICO	150122 - MIRAFLORES	PERSONA	Muy Alta	2026	FISICO	0.00	0.00	20.00	50.00	50.00	0.00	50.00	50.00	50.00	0.00	50.00	0.00	320.00
						COSTEO.S/	100.00	100.00	100.00	100.00	100.00	100.00	100.00	100.00	100.00	100.00	100.00	100.00	1,200.00
					2027	FISICO	0.00	0.00	20.00	50.00	50.00	0.00	50.00	50.00	50.00	0.00	50.00	0.00	320.00
						COSTEO.S/	200.00	200.00	200.00	200.00	200.00	200.00	200.00	200.00	200.00	200.00	200.00	200.00	2,400.00
					2028	FISICO	0.00	0.00	20.00	50.00	50.00	0.00	50.00	50.00	50.00	0.00	50.00	0.00	320.00
						COSTEO.S/	300.00	300.00	300.00	300.00	300.00	300.00	300.00	300.00	300.00	300.00	300.00	300.00	3,600.00
AOI00014600043	5005560 - DESARROLLO DE SIMULACROS EN GESTION REACTIVA	150122 - MIRAFLORES	REPORTE	Muy Alta	2026	FISICO	1.00	0.00	1.00	1.00	0.00	0.00	0.00	1.00	0.00	0.00	0.00	0.00	4.00
						COSTEO.S/	1,455.45	1,504.40	1,504.33	1,504.33	1,504.40	1,466.66	1,466.66	1,466.66	1,466.66	1,466.66	1,019.49	1,063.10	16,888.80
					2027	FISICO	1.00	0.00	1.00	1.00	0.00	0.00	0.00	1.00	0.00	0.00	0.00	0.00	4.00
						COSTEO.S/	1,455.48	1,504.42	1,504.42	1,504.42	1,504.42	1,466.66	1,466.66	1,466.66	1,466.66	1,466.66	1,019.49	1,063.10	16,889.05
					2028	FISICO	1.00	0.00	1.00	1.00	0.00	0.00	0.00	1.00	0.00	0.00	0.00	0.00	4.00
						COSTEO.S/	1,455.48	1,504.42	1,504.42	1,504.42	1,504.42	1,466.66	1,466.66	1,466.66	1,466.66	1,466.66	1,019.49	1,063.10	16,889.05
AOI00014600054	5005561 - IMPLEMENTACION DE BRIGADAS PARA LA ATENCION FRENTE A EMERGENCIAS Y DESASTRES	150122 - MIRAFLORES	BRIGADA	Muy Alta	2026	FISICO	0.00	0.00	0.00	0.00	0.00	2.00	0.00	0.00	0.00	0.00	0.00	0.00	2.00
						COSTEO.S/	1,255.63	1,259.63	1,259.62	1,259.62	1,259.61	1,259.61	1,259.61	1,259.61	1,259.61	1,259.61	1,207.39	1,923.05	15,722.60
					2027	FISICO	0.00	0.00	0.00	0.00	0.00	2.00	0.00	0.00	0.00	0.00	0.00	0.00	2.00
						COSTEO.S/	1,255.61	1,259.61	1,259.61	1,259.61	1,259.61	1,259.61	1,259.61	1,259.61	1,259.61	1,259.61	1,207.39	1,923.05	15,722.54
					2028	FISICO	0.00	0.00	0.00	0.00	0.00	2.00	0.00	0.00	0.00	0.00	0.00	0.00	2.00
						COSTEO.S/	1,255.61	1,259.61	1,259.61	1,259.61	1,259.61	1,259.61	1,259.61	1,259.61	1,259.61	1,259.61	1,207.39	1,923.05	15,722.54

AEI.07.02 - ESTABLECIMIENTOS DE SALUD SEGUROS Y RESILIENTES ANTE EMERGENCIAS Y DESASTRES QUE CONTRIBUYE A LA CONTINUIDAD DE LA ATENCIÓN DE SALUD DE LA POBLACIÓN.

CODIGO	ACTIVIDAD OPERATIVA	UBIGEO	U.M.	PRIORIDAD	PERIODO MULTIANUAL	META	PROGRAMACION MENSUAL 01	02	03	04	05	06	07	08	09	10	11	12	TOTAL ANUAL
AOI00014600012	0074001 - DESARROLLO DE ESTUDIOS DE VULNERABILIDAD Y RIESGO EN SERVICIOS PÚBLICOS	150122 - MIRAFLORES	DOCUMENTO TECNICO	Muy Alta	2026	FISICO	0.00	0.00	0.00	0.00	0.00	0.00	0.00	1.00	0.00	0.00	0.00	0.00	1.00
						COSTEO.S/	1,300.00	1,300.00	1,300.00	1,300.00	1,300.00	1,300.00	1,300.00	1,300.00	1,300.00	1,300.00	1,300.00	1,300.00	15,600.00
					2027	FISICO	0.00	0.00	0.00	0.00	0.00	0.00	0.00	1.00	0.00	0.00	0.00	0.00	1.00
						COSTEO.S/	1,400.00	1,400.00	1,400.00	1,400.00	1,400.00	1,400.00	1,400.00	1,400.00	1,400.00	1,400.00	1,400.00	1,400.00	16,800.00
					2028	FISICO	0.00	0.00	0.00	0.00	0.00	0.00	0.00	1.00	0.00	0.00	0.00	0.00	1.00
						COSTEO.S/	1,500.00	1,500.00	1,500.00	1,500.00	1,500.00	1,500.00	1,500.00	1,500.00	1,500.00	1,500.00	1,500.00	1,500.00	18,000.00
AOI00014600014	5005585 - SEGURIDAD FISICO FUNCIONAL DE SERVICIOS PUBLICOS	150122 - MIRAFLORES	INTERVENCION	Muy Alta	2026	FISICO	0.00	0.00	0.00	1.00	0.00	0.00	1.00	0.00	0.00	1.00	0.00	0.00	3.00
						COSTEO.S/	1,666.63	1,666.67	1,666.67	1,666.67	1,666.67	1,666.67	1,666.67	1,666.67	1,666.67	1,666.67	1,666.67	1,666.67	20,000.00
					2027	FISICO	0.00	0.00	0.00	1.00	0.00	0.00	1.00	0.00	0.00	1.00	0.00	0.00	3.00
						COSTEO.S/	1,666.63	1,666.67	1,666.67	1,666.67	1,666.67	1,666.67	1,666.67	1,666.67	1,666.67	1,666.67	1,666.67	1,666.67	20,000.00
					2028	FISICO	0.00	0.00	0.00	1.00	0.00	0.00	1.00	0.00	0.00	1.00	0.00	0.00	3.00
						COSTEO.S/	1,666.63	1,666.67	1,666.67	1,666.67	1,666.67	1,666.67	1,666.67	1,666.67	1,666.67	1,666.67	1,666.67	1,666.67	20,000.00

AEI.07.03 - GESTIÓN PROSPECTIVA, CORRECTIVA Y REACTIVA FRENTE A EMERGENCIAS Y DESASTRES IMPLEMENTADA EN LAS ENTIDADES DE SALUD.

CODIGO	ACTIVIDAD OPERATIVA	UBIGEO	U.M.	PRIORIDAD	PERIODO MULTIANUAL	META	PROGRAMACION MENSUAL 01	02	03	04	05	06	07	08	09	10	11	12	TOTAL ANUAL
AOI00014600030	5004280 - DESARROLLO DE INSTRUMENTOS ESTRATEGICOS PARA LA GESTION DEL RIESGO DE DESASTRES	150122 - MIRAFLORES	INFORME TECNICO	Muy Alta	2026	FISICO	0.00	1.00	1.00	0.00	1.00	0.00	1.00	1.00	0.00	1.00	0.00	1.00	7.00
						COSTEO.S/	400.00	400.00	400.00	400.00	400.00	400.00	400.00	400.00	400.00	400.00	400.00	400.00	4,800.00
					2027	FISICO	0.00	1.00	1.00	0.00	1.00	0.00	1.00	1.00	0.00	1.00	0.00	1.00	7.00
						COSTEO.S/	500.00	500.00	500.00	500.00	500.00	500.00	500.00	500.00	500.00	500.00	500.00	500.00	6,000.00
					2028	FISICO	0.00	1.00	1.00	0.00	1.00	0.00	1.00	1.00	0.00	1.00	0.00	1.00	7.00
						COSTEO.S/	550.00	550.00	550.00	550.00	550.00	550.00	550.00	550.00	550.00	550.00	550.00	550.00	6,600.00

AEI.07.04 - GESTIÓN DE LA INFORMACIÓN Y COMUNICACIÓN ANTE EMERGENCIAS Y DESASTRES EN SALUD EFICIENTE Y OPORTUNA PARA LA TOMA DE DECISIONES DEL SISTEMA DE SALUD.

20/5/25, 9:59 a.m.

POI MultiAnual con Programación Física y Costeo

CODIGO	ACTIVIDAD OPERATIVA	UBIGEO	U.M.	PRIORIDAD	PERIODO MULTIANUAL	META	PROGRAMACION MENSUAL 01	02	03	04	05	06	07	08	09	10	11	12	TOTAL ANUAL
AOI00014600011	5005612 - DESARROLLO DE LOS CENTROS Y ESPACIOS DE MONITOREO DE EMERGENCIAS Y DESASTRES	150122 - MIRAFLORES	REPORTE	Muy Alta	2026	FISICO	1.00	1.00	1.00	1.00	1.00	1.00	1.00	1.00	1.00	1.00	1.00	1.00	12.00
						COSTEO.S/	16,800.00	16,800.00	16,800.00	16,800.00	16,800.00	16,800.00	16,800.00	16,800.00	16,800.00	16,800.00	16,800.00	16,800.00	201,600.00
					2027	FISICO	1.00	1.00	1.00	1.00	1.00	1.00	1.00	1.00	1.00	1.00	1.00	1.00	12.00
						COSTEO.S/	16,800.00	16,800.00	16,800.00	16,800.00	16,800.00	16,800.00	16,800.00	16,800.00	16,800.00	16,800.00	16,800.00	16,800.00	201,600.00
					2028	FISICO	1.00	1.00	1.00	1.00	1.00	1.00	1.00	1.00	1.00	1.00	1.00	1.00	12.00
						COSTEO.S/	16,800.00	16,800.00	16,800.00	16,800.00	16,800.00	16,800.00	16,800.00	16,800.00	16,800.00	16,800.00	16,800.00	16,800.00	201,600.00

CENTRO DE COSTO: 13 - DEPARTAMENTO DE CIRUGIA

OEI.03 - CONTRIBUIR AL ACCESO A SERVICIOS DE SALUD EFICACES Y DE CALIDAD DE LA POBLACIÓN DEL PAÍS.

AEI.03.04 - SERVICIOS DE RESPUESTA PREHOSPITALARIA Y HOSPITALARIA FRENTE A URGENCIAS Y EMERGENCIA MÉDICAS INTEGRADA Y FORTALECIDA A NIVEL NACIONAL

CODIGO	ACTIVIDAD OPERATIVA	UBIGEO	U.M.	PRIORIDAD	PERIODO MULTIANUAL	META	PROGRAMACION MENSUAL 01	02	03	04	05	06	07	08	09	10	11	12	TOTAL ANUAL
AOI00014600173	5005905 - ATENCION DE LA EMERGENCIA QUIRURGICA	150122 - MIRAFLORES	ATENCION	Muy Alta	2026	FISICO	140.00	140.00	140.00	140.00	140.00	140.00	140.00	140.00	140.00	140.00	140.00	140.00	1,680.00
						COSTEO.S/	820,143.68	726,882.68	726,882.68	726,882.68	726,882.68	726,882.68	756,319.43	726,882.68	726,882.68	726,882.68	726,882.68	756,319.43	8,874,726.66
					2027	FISICO	140.00	140.00	140.00	140.00	140.00	140.00	140.00	140.00	140.00	140.00	140.00	140.00	1,680.00
						COSTEO.S/	857,720.26	762,496.82	762,496.82	762,496.82	762,496.82	762,496.82	793,405.40	762,496.82	762,496.82	762,496.82	762,496.82	793,405.40	9,307,002.44
					2028	FISICO	140.00	140.00	140.00	140.00	140.00	140.00	140.00	140.00	140.00	140.00	140.00	140.00	1,680.00
						COSTEO.S/	897,175.67	799,891.66	799,891.66	799,891.66	799,891.66	799,891.66	832,345.67	799,891.66	799,891.66	799,891.66	799,891.66	832,345.67	9,760,891.95

AEI.03.10 - PROGRAMAS PARA EL CONTROL Y ATENCIÓN INTEGRAL E INTEGRADA DE LAS ENFERMEDADES Y DAÑOS, EFICACES Y OPORTUNOS, CON ÉNFASIS EN LAS PRIORIDADES SANITARIAS NACIONALES.

CODIGO	ACTIVIDAD OPERATIVA	UBIGEO	U.M.	PRIORIDAD	PERIODO MULTIANUAL	META	PROGRAMACION MENSUAL 01	02	03	04	05	06	07	08	09	10	11	12	TOTAL ANUAL
AOI00014600027	3329501 - ATENCION DEL PARTO NORMAL	150122 - MIRAFLORES	PARTO NORMAL	Muy Alta	2026	FISICO	1.00	1.00	0.00	1.00	1.00	1.00	0.00	1.00	0.00	1.00	0.00	1.00	8.00
						COSTEO.S/	16,698.52	15,816.53	15,816.53	15,816.53	15,816.53	15,816.53	16,478.02	15,816.53	15,816.53	15,816.53	15,816.53	16,478.02	192,003.33
					2027	FISICO	1.00	1.00	0.00	1.00	1.00	1.00	0.00	1.00	0.00	1.00	0.00	1.00	8.00
						COSTEO.S/	18,241.78	17,190.77	17,190.77	17,190.77	17,190.77	17,190.77	18,572.37	17,190.77	17,190.77	17,190.77	17,190.77	18,572.37	210,103.45
					2028	FISICO	1.00	1.00	0.00	1.00	1.00	1.00	0.00	1.00	0.00	1.00	0.00	1.00	8.00
						COSTEO.S/	19,820.53	18,716.97	18,716.97	18,716.97	18,716.97	18,716.97	20,167.65	18,716.97	18,716.97	18,716.97	18,716.97	20,167.73	228,608.64
AOI00014600045	INTERVENCIONES QUIRURGICAS	150122 - MIRAFLORES	INTERVENCION	Muy Alta	2026	FISICO	60.00	60.00	60.00	60.00	60.00	60.00	60.00	60.00	60.00	60.00	60.00	60.00	720.00
						COSTEO.S/	1,171,110.86	491,730.40	490,998.09	445,404.05	443,846.54	491,714.53	466,988.30	477,356.18	430,706.18	430,022.82	391,543.78	400,562.09	6,131,983.82
					2027	FISICO	60.00	60.00	60.00	60.00	60.00	60.00	60.00	60.00	60.00	60.00	60.00	60.00	720.00
						COSTEO.S/	897,645.75	491,180.92	492,009.65	526,854.63	484,426.12	525,265.09	497,958.99	512,526.73	466,005.73	503,693.37	439,575.33	431,871.78	6,269,014.09
					2028	FISICO	60.00	60.00	60.00	60.00	60.00	60.00	60.00	60.00	60.00	60.00	60.00	60.00	720.00
						COSTEO.S/	910,173.36	502,847.00	544,675.73	497,520.71	496,092.20	536,931.17	516,101.16	529,472.81	482,951.81	482,139.45	479,181.41	434,173.95	6,412,260.76
AOI00014600112	3329602 - HEMORRAGIAS INTRAPARTO Y POSTPARTO	150122 - MIRAFLORES	PARTO COMPLICADO	Muy Alta	2026	FISICO	0.00	0.00	0.00	0.00	0.00	0.00	0.00	0.00	0.00	1.00	0.00	0.00	1.00
						COSTEO.S/	65,512.95	61,102.95	61,102.95	61,102.95	61,102.95	61,102.95	64,410.45	61,102.95	61,102.95	61,102.95	61,102.95	64,410.45	744,260.40
					2027	FISICO	0.00	0.00	0.00	0.00	0.00	0.00	0.00	0.00	0.00	1.00	0.00	0.00	1.00
						COSTEO.S/	68,918.60	64,288.10	64,288.10	64,288.10	64,288.10	64,288.10	67,760.97	64,288.10	64,288.10	64,288.10	64,288.10	67,760.97	783,033.44
					2028	FISICO	0.00	0.00	0.00	0.00	0.00	0.00	0.00	0.00	0.00	1.00	0.00	0.00	1.00
						COSTEO.S/	72,384.53	67,522.51	67,522.51	67,522.51	67,522.51	67,522.51	71,169.01	67,522.51	67,522.51	67,522.51	67,522.51	71,169.01	822,425.14
AOI00014600113	3329701 - CESAREA	150122 - MIRAFLORES	CESAREA	Muy Alta	2026	FISICO	0.00	0.00	1.00	0.00	0.00	1.00	0.00	1.00	1.00	0.00	0.00	1.00	5.00
						COSTEO.S/	137,608.28	129,229.28	129,229.28	129,229.28	129,229.28	129,229.28	135,513.53	129,229.28	129,229.28	129,229.28	129,229.28	135,513.53	1,571,698.86
					2027	FISICO	0.00	0.00	1.00	0.00	0.00	1.00	0.00	1.00	1.00	0.00	0.00	1.00	5.00
						COSTEO.S/	144,493.69	135,695.74	135,695.74	135,695.74	135,695.74	135,695.74	142,294.21	135,695.74	135,695.74	135,695.74	135,695.74	142,294.21	1,650,343.77
					2028	FISICO	0.00	0.00	1.00	0.00	0.00	1.00	0.00	1.00	1.00	0.00	0.00	1.00	5.00
						COSTEO.S/	151,718.37	142,480.53	142,480.53	142,480.53	142,480.53	142,480.53	149,408.92	142,480.53	142,480.53	142,480.53	142,480.53	149,408.92	1,732,860.98

app.ceplan.gob.pe/POI2026/Reportes/Anexo_/POIMultiAnual.aspx?state=AP 11/14

20/5/25, 9:59 a.m. POI MultiAnual con Programación Física y Costeo

AOI00014600174	3329404 - AMENAZA DE PARTO PREMATURO	150122 - MIRAFLORES	CASO TRATADO	Muy Alta	2026	FISICO	2.00	2.00	1.00	2.00	2.00	2.00	1.00	2.00	1.00	2.00	1.00	2.00	20.00
						COSTEO.S/	94,650.85	91,779.66	91,779.66	91,779.66	91,779.66	91,779.66	94,230.78	91,779.66	91,779.66	91,779.66	91,779.66	94,230.78	1,109,129.35
					2027	FISICO	2.00	2.00	1.00	2.00	2.00	2.00	1.00	2.00	1.00	2.00	1.00	2.00	20.00
						COSTEO.S/	82,904.21	80,352.54	80,352.54	80,352.54	80,352.54	80,352.54	82,231.62	80,352.54	80,352.54	80,352.54	80,352.54	82,231.62	970,540.31
					2028	FISICO	2.00	2.00	1.00	2.00	2.00	2.00	1.00	2.00	1.00	2.00	1.00	2.00	20.00
						COSTEO.S/	112,901.96	109,250.31	109,250.31	109,250.31	109,250.31	108,889.32	111,574.31	108,889.32	108,889.32	108,889.32	108,889.32	111,574.31	1,317,498.42
AOI00014600175	3329406 - HEMORRAGIAS DE LA 1ER MITAD DEL EMBARAZO SIN LAPAROTOMIA	150122 - MIRAFLORES	CASO TRATADO	Muy Alta	2026	FISICO	2.00	2.00	3.00	2.00	2.00	3.00	2.00	2.00	3.00	3.00	3.00	3.00	30.00
						COSTEO.S/	4,535.00	4,535.00	4,535.00	4,535.00	4,535.00	4,535.00	4,535.00	4,535.00	4,535.00	4,535.00	4,535.00	4,535.00	54,420.00
					2027	FISICO	2.00	2.00	3.00	2.00	2.00	3.00	2.00	2.00	3.00	3.00	3.00	3.00	30.00
						COSTEO.S/	4,761.75	4,761.75	4,761.75	4,761.75	4,761.75	4,761.75	4,761.75	4,761.75	4,761.75	4,761.75	4,761.75	4,761.75	57,141.00
					2028	FISICO	2.00	2.00	3.00	2.00	2.00	3.00	2.00	2.00	3.00	3.00	3.00	3.00	30.00
						COSTEO.S/	4,988.50	4,988.50	4,988.50	4,988.50	4,988.50	4,988.50	4,988.50	4,988.50	4,988.50	4,988.50	4,988.50	4,988.50	59,862.00
AOI00014600176	3329407 - HEMORRAGIA DE LA 2DA MITAD DEL EMBARAZO	150122 - MIRAFLORES	CASO TRATADO	Muy Alta	2026	FISICO	23.00	23.00	23.00	23.00	23.00	23.00	23.00	23.00	24.00	24.00	24.00	24.00	280.00
						COSTEO.S/	4,535.00	4,535.00	4,535.00	4,535.00	4,535.00	4,535.00	4,535.00	4,535.00	4,535.00	4,535.00	4,535.00	4,535.00	54,420.00
					2027	FISICO	23.00	23.00	23.00	23.00	23.00	23.00	23.00	23.00	24.00	24.00	24.00	24.00	280.00
						COSTEO.S/	4,761.75	4,761.75	4,761.75	4,761.75	4,761.75	4,761.75	4,761.75	4,761.75	4,761.75	4,761.75	4,761.75	4,761.75	57,141.00
					2028	FISICO	23.00	23.00	23.00	23.00	23.00	23.00	23.00	23.00	24.00	24.00	24.00	24.00	280.00
						COSTEO.S/	4,988.50	4,988.50	4,988.50	4,988.50	4,988.50	4,988.50	4,988.50	4,988.50	4,988.50	4,988.50	4,988.50	4,988.50	59,862.00
AOI00014600177	3329408 - HIPEREMESIS GRAVIDICA	150122 - MIRAFLORES	CASO TRATADO	Muy Alta	2026	FISICO	6.00	7.00	6.00	7.00	6.00	7.00	6.00	7.00	7.00	7.00	7.00	7.00	80.00
						COSTEO.S/	4,535.00	4,535.00	4,535.00	4,535.00	4,535.00	4,535.00	4,535.00	4,535.00	4,535.00	4,535.00	4,535.00	4,535.00	54,420.00
					2027	FISICO	6.00	7.00	6.00	7.00	6.00	7.00	6.00	7.00	7.00	7.00	7.00	7.00	80.00
						COSTEO.S/	4,761.75	4,761.75	4,761.75	4,761.75	4,761.75	4,761.75	4,761.75	4,761.75	4,761.75	4,761.75	4,761.75	4,761.75	57,141.00
					2028	FISICO	6.00	7.00	6.00	7.00	6.00	7.00	6.00	7.00	7.00	7.00	7.00	7.00	80.00
						COSTEO.S/	4,988.50	4,988.50	4,988.50	4,988.50	4,988.50	4,988.50	4,988.50	4,988.50	4,988.50	4,988.50	4,988.50	4,988.50	59,862.00
AOI00014600178	3329414 - HEMORRAGIAS DE LA 1ERA MITAD DEL EMBARAZO CON LAPAROTOMIA	150122 - MIRAFLORES	CASO TRATADO	Muy Alta	2026	FISICO	1.00	2.00	1.00	1.00	1.00	1.00	2.00	1.00	2.00	1.00	1.00	1.00	15.00
						COSTEO.S/	4,535.00	4,535.00	4,535.00	4,535.00	4,535.00	4,535.00	4,535.00	4,535.00	4,535.00	4,535.00	4,535.00	4,535.00	54,420.00
					2027	FISICO	1.00	2.00	1.00	1.00	1.00	1.00	2.00	1.00	2.00	1.00	1.00	1.00	15.00
						COSTEO.S/	4,761.75	4,761.75	4,761.75	4,761.75	4,761.75	4,761.75	4,761.75	4,761.75	4,761.75	4,761.75	4,761.75	4,761.75	57,141.00
					2028	FISICO	1.00	2.00	1.00	1.00	1.00	1.00	2.00	1.00	2.00	1.00	1.00	1.00	15.00
						COSTEO.S/	4,988.50	4,988.50	4,988.50	4,988.50	4,988.50	4,988.50	4,988.50	4,988.50	4,988.50	4,988.50	4,988.50	4,988.50	59,862.00
AOI00014600179	3329409 - INFECCION DEL TRACTO URINARIO EN EL EMBARAZO	150122 - MIRAFLORES	CASO TRATADO	Muy Alta	2026	FISICO	5.00	5.00	5.00	5.00	5.00	5.00	5.00	5.00	5.00	5.00	5.00	5.00	60.00
						COSTEO.S/	14,926.69	14,926.69	14,926.69	14,926.69	14,926.69	14,926.69	14,926.69	14,926.69	14,926.69	14,926.69	14,926.69	14,926.69	179,120.28
					2027	FISICO	5.00	5.00	5.00	5.00	5.00	5.00	5.00	5.00	5.00	5.00	5.00	5.00	60.00
						COSTEO.S/	15,673.03	15,673.03	15,673.03	15,673.03	15,673.03	15,673.03	15,673.03	15,673.03	15,673.03	15,673.03	15,673.03	15,673.03	188,076.36
					2028	FISICO	5.00	5.00	5.00	5.00	5.00	5.00	5.00	5.00	5.00	5.00	5.00	5.00	60.00
						COSTEO.S/	16,419.36	16,419.36	16,419.36	16,419.36	16,419.36	16,419.36	16,419.36	16,419.36	16,419.36	16,419.36	16,419.36	16,419.36	197,032.32

CENTRO DE COSTO: 18 - DEPARTAMENTO DE PATOLOGIA CLINICA

OEI.03 - CONTRIBUIR AL ACCESO A SERVICIOS DE SALUD EFICACES Y DE CALIDAD DE LA POBLACIÓN DEL PAÍS.

AEI.03.01 - SERVICIOS DE SALUD CON CAPACIDAD RESOLUTIVA MEJORADA ORGANIZADOS EN REDES INTEGRADAS DE SALUD PARA LA ATENCIÓN INTEGRAL A LA POBLACIÓN.

CODIGO	ACTIVIDAD OPERATIVA	UBIGEO	U.M.	PRIORIDAD	PERIODO MULTIANUAL	META	PROGRAMACION MENSUAL 01	02	03	04	05	06	07	08	09	10	11	12	TOTAL ANUAL
AOI00014600047	BRINDAR APOYO AL DIAGNOSTICO EN LABORATORIO	150122 - MIRAFLORES	EXAMEN	Muy Alta	2026	FISICO	20,834.00	20,834.00	20,834.00	20,834.00	20,834.00	20,834.00	20,834.00	20,834.00	20,834.00	20,834.00	20,830.00	20,830.00	250,000.00
						COSTEO.S/	1,535,186.30	1,002,188.25	1,002,339.91	1,003,207.55	997,605.93	1,007,442.35	1,100,515.98	996,181.65	998,796.51	1,005,975.40	998,597.01	1,138,672.37	12,786,709.21
					2027	FISICO	20,834.00	20,834.00	20,834.00	20,834.00	20,834.00	20,834.00	20,834.00	20,834.00	20,834.00	20,834.00	20,830.00	20,830.00	250,000.00
						COSTEO.S/	1,072,220.14	1,017,094.59	1,022,210.45	1,022,648.08	1,016,996.45	1,026,820.59	1,123,508.19	1,015,093.59	1,018,668.45	1,025,897.34	1,018,468.95	3,104,715.30	14,484,342.12
					2028	FISICO	20,834.00	20,834.00	20,834.00	20,834.00	20,834.00	20,834.00	20,834.00	20,834.00	20,834.00	20,834.00	20,830.00	20,830.00	250,000.00

app.ceplan.gob.pe/POI2026/Reportes/Anexo_/POIMultiAnual.aspx?state=AP 12/14

						COSTEO.S/	1,111,964.45	1,059,855.24	1,064,926.10	1,065,453.73	1,060,294.10	1,068,999.24	1,164,822.88	1,059,749.24	1,061,966.10	1,068,657.99	1,061,229.60	1,203,879.99	13,051,798.66

CENTRO DE COSTO: 19 - DEPARTAMENTO DE DIAGNOSTICO POR IMAGENES

OEI.03 - CONTRIBUIR AL ACCESO A SERVICIOS DE SALUD EFICACES Y DE CALIDAD DE LA POBLACIÓN DEL PAÍS.

AEI.03.01 - SERVICIOS DE SALUD CON CAPACIDAD RESOLUTIVA MEJORADA ORGANIZADOS EN REDES INTEGRADAS DE SALUD PARA LA ATENCIÓN INTEGRAL A LA POBLACIÓN.

CODIGO	ACTIVIDAD OPERATIVA	UBIGEO	U.M.	PRIORIDAD	PERIODO MULTIANUAL	META	PROGRAMACION MENSUAL 01	02	03	04	05	06	07	08	09	10	11	12	TOTAL ANUAL
AOI00014600033	BRINDAR APOYO AL DIAGNOSTICO POR IMÁGENES	150122 - MIRAFLORES	EXAMEN	Muy Alta	2026	FISICO	5,417.00	5,417.00	5,417.00	5,417.00	5,417.00	5,417.00	5,417.00	5,417.00	5,416.00	5,416.00	5,416.00	5,416.00	65,000.00
						COSTEO.S/	2,745,845.48	247,633.26	247,408.26	247,408.26	247,408.26	247,408.26	255,015.52	247,408.26	247,408.26	247,408.26	247,408.26	255,015.52	5,482,775.86
					2027	FISICO	5,417.00	5,417.00	5,417.00	5,417.00	5,417.00	5,417.00	5,417.00	5,417.00	5,416.00	5,416.00	5,416.00	5,416.00	65,000.00
						COSTEO.S/	1,894,646.64	256,238.67	256,238.67	256,238.67	256,238.67	256,238.67	264,226.30	256,238.67	256,238.67	256,238.67	256,238.67	264,226.30	4,729,247.27
					2028	FISICO	5,417.00	5,417.00	5,417.00	5,417.00	5,417.00	5,417.00	5,417.00	5,417.00	5,416.00	5,416.00	5,416.00	5,416.00	65,000.00
						COSTEO.S/	1,904,451.08	265,510.60	265,510.60	265,510.60	265,510.60	265,510.60	273,897.62	265,510.60	265,510.60	265,510.60	265,510.60	273,897.62	4,841,841.72
AOI00014600161	ADQUISICION DE EQUIPO, SOFTWARE, SERVIDOR Y CENTRO DE DATOS	150122 - MIRAFLORES	EQUIPO	Muy Alta	2026	FISICO	0.00	0.00	0.00	0.00	0.00	0.00	0.00	0.00	0.00	0.00	0.00	1.00	1.00
						COSTEO.S/	0.00	0.00	0.00	0.00	0.00	0.00	0.00	0.00	0.00	0.00	0.00	5,092,920.24	5,092,920.24

CENTRO DE COSTO: 20 - DEPARTAMENTO DE FARMACIA

OEI.03 - CONTRIBUIR AL ACCESO A SERVICIOS DE SALUD EFICACES Y DE CALIDAD DE LA POBLACIÓN DEL PAÍS.

AEI.03.01 - SERVICIOS DE SALUD CON CAPACIDAD RESOLUTIVA MEJORADA ORGANIZADOS EN REDES INTEGRADAS DE SALUD PARA LA ATENCIÓN INTEGRAL A LA POBLACIÓN.

CODIGO	ACTIVIDAD OPERATIVA	UBIGEO	U.M.	PRIORIDAD	PERIODO MULTIANUAL	META	PROGRAMACION MENSUAL 01	02	03	04	05	06	07	08	09	10	11	12	TOTAL ANUAL
AOI00014600036	0000319 BRINDAR UNA ADECUADA DISPENSION DE MEDICAMENTOS Y PRODUCTOS FARMACEUTICOS	150122 - MIRAFLORES	RECETA	Muy Alta	2026	FISICO	22,000.00	22,000.00	22,000.00	22,000.00	22,000.00	22,000.00	22,000.00	22,000.00	22,000.00	22,000.00	22,000.00	22,000.00	264,000.00
						COSTEO.S/	1,140,522.22	887,646.54	887,646.54	887,646.58	887,646.60	887,646.62	895,253.93	887,646.68	887,646.68	887,646.68	873,211.12	892,904.01	10,903,064.20
					2027	FISICO	22,000.00	22,000.00	22,000.00	22,000.00	22,000.00	22,000.00	22,000.00	22,000.00	22,000.00	22,000.00	22,000.00	22,000.00	264,000.00
						COSTEO.S/	998,453.33	997,883.67	997,883.67	997,883.67	997,883.67	997,883.67	1,004,956.65	997,883.67	997,883.67	997,883.67	985,187.88	1,007,905.15	11,979,572.37
					2028	FISICO	22,000.00	22,000.00	22,000.00	22,000.00	22,000.00	22,000.00	22,000.00	22,000.00	22,000.00	22,000.00	22,000.00	22,000.00	264,000.00
						COSTEO.S/	1,078,569.58	1,087,735.37	1,087,735.37	1,087,735.37	1,087,735.37	1,087,735.37	1,095,162.00	1,087,735.37	1,087,735.37	1,087,735.37	1,075,039.58	1,096,943.91	13,047,598.03

CENTRO DE COSTO: 21 - DEPARTAMENTO DE SERVICIO SOCIAL

OEI.03 - CONTRIBUIR AL ACCESO A SERVICIOS DE SALUD EFICACES Y DE CALIDAD DE LA POBLACIÓN DEL PAÍS.

AEI.03.06 - SERVICIOS DE SALUD DIVERSIFICADOS SEGÚN LAS NECESIDADES Y CONDICIONES DE LA POBLACIÓN (GÉNERO, LAS CONDICIONES DE DISCAPACIDAD, LA DIVERSIDAD CULTURAL Y EL CICLO DE VIDA DE LA POBLACIÓN)

CODIGO	ACTIVIDAD OPERATIVA	UBIGEO	U.M.	PRIORIDAD	PERIODO MULTIANUAL	META	PROGRAMACION MENSUAL 01	02	03	04	05	06	07	08	09	10	11	12	TOTAL ANUAL
AOI00014600158	APOYO AL CIUDADANO CON DISCAPACIDAD	150122 - MIRAFLORES	ATENCION	Muy Alta	2026	FISICO	5,270.00	5,270.00	5,270.00	5,270.00	5,270.00	5,270.00	5,270.00	5,270.00	5,270.00	5,270.00	5,275.00	5,275.00	63,250.00
						COSTEO.S/	114,129.07	74,161.21	74,269.46	74,607.47	74,269.49	74,191.12	77,427.50	74,151.40	74,259.75	74,619.34	74,264.52	77,329.39	937,679.72
					2027	FISICO	5,270.00	5,270.00	5,270.00	5,270.00	5,270.00	5,270.00	5,270.00	5,270.00	5,270.00	5,270.00	5,275.00	5,275.00	63,250.00
						COSTEO.S/	98,570.93	77,368.90	77,477.25	77,815.24	77,477.25	77,398.86	80,768.53	77,359.14	77,467.49	77,827.08	77,469.14	80,669.42	957,669.23
					2028	FISICO	5,270.00	5,270.00	5,270.00	5,270.00	5,270.00	5,270.00	5,270.00	5,270.00	5,270.00	5,270.00	5,275.00	5,275.00	63,250.00
						COSTEO.S/	101,919.72	80,736.48	80,844.83	81,182.82	80,844.83	80,766.44	84,275.02	80,726.72	80,835.07	81,194.66	80,839.84	84,175.91	998,342.34

CENTRO DE COSTO: 22 - DEPARTAMENTO DE NUTRICION

OEI.02 - CONTRIBUIR A LA REDUCCIÓN DE LOS PRINCIPALES RIESGOS MODIFICABLES ATRIBUIDOS A LA CARGA DE ENFERMEDAD EN LA POBLACIÓN.

AEI.02.02 - INTERVENCIONES PARA EL MANEJO Y CONTROL DE CONDICIONES DE RIESGO PARA LA SALUD POR CURSO DE VIDA IMPLEMENTADOS PARA LA POBLACIÓN.

CODIGO	ACTIVIDAD OPERATIVA	UBIGEO	U.M.	PRIORIDAD	PERIODO MULTIANUAL	META	PROGRAMACION MENSUAL 01	02	03	04	05	06	07	08	09	10	11	12	TOTAL ANUAL

20/5/25, 9:59 a.m.

POI MultiAnual con Programación Física y Costeo

AOI00014600035	APOYO ALIMENTARIO PARA GRUPOS EN RIESGO	150122 - MIRAFLORES	RACION	Muy Alta	2026	FISICO	9,024.00	9,024.00	9,024.00	9,024.00	9,024.00	9,024.00	9,024.00	9,024.00	9,024.00	9,024.00	9,024.00	9,024.00	108,288.00
						COSTEO.S/	841,918.96	320,910.44	318,276.46	318,197.87	317,463.47	317,463.51	911,301.84	316,917.82	316,917.82	316,915.72	316,705.47	916,255.11	5,529,244.49
					2027	FISICO	9,024.00	9,024.00	9,024.00	9,024.00	9,024.00	9,024.00	9,024.00	9,024.00	9,024.00	9,024.00	9,024.00	9,024.00	108,288.00
						COSTEO.S/	847,969.82	326,387.99	323,754.05	323,675.47	322,941.09	322,941.09	917,302.52	322,389.29	322,389.29	322,387.19	322,176.94	935,047.39	5,609,362.13
					2028	FISICO	9,024.00	9,024.00	9,024.00	9,024.00	9,024.00	9,024.00	9,024.00	9,024.00	9,024.00	9,024.00	9,024.00	9,024.00	108,288.00
						COSTEO.S/	855,444.63	333,260.84	330,626.90	330,548.32	329,813.94	329,813.94	953,921.03	328,505.46	328,505.46	328,503.36	328,293.11	971,665.90	5,748,902.89

COSTEO TOTAL AÑO 2026 S/	153,918,757.02
COSTEO TOTAL AÑO 2027 S/	156,554,696.38
COSTEO TOTAL AÑO 2028 S/	157,750,489.44

U.M. = Unidad de Medida

FIRMA

Hospital de Emergencias José Casimiro Ulloa

Firmado digitalmente por VIDALON LOPEZ Karina Arali FAU 20138100015 hard
Motivo: Soy el autor del documento
Fecha: 22.05.2025 18:39:55 -05:00

app.ceplan.gob.pe/POI2026/Reportes/Anexo_/POIMultiAnual.aspx?state=AP

14/14