REPUBLICA DEL PERU

MINISTERIO DE SALUD
INSTITUTO NACIONAL DE CIENCIAS NEUROLÓGICAS

Nº 193 -2025-DG-INCN

RESOLUCIÓN DIRECTORAL

Lima, 23 de mayo de 2025

Visto, el Exp. N° 25-009728-001, que contiene el INFORME N° 027-2025-UPL-OEPE/INCN, de la Unidad de Planeamiento de la Oficina Ejecutiva de Planeamiento Estratégico, PROVEIDO N° 088-2025-OEPE/INCN, de la Oficina Ejecutiva de Planeamiento Estratégico y;

CONSIDERANDO:

Que, el literal a) del numeral 23.1 del artículo 23 de la Ley 29158, Ley Orgánica del Poder Ejecutivo establece como funciones generales de los Ministerios, formular, planear, dirigir, coordinar, ejecutar, supervisar y evaluar la política nacional y sectorial bajo su competencia, aplicable a todos los niveles de gobierno;

Que, el numeral 1 del artículo 25° de la citada Ley dispone que corresponde a los Ministros de Estado, la función de dirigir el proceso de planeamiento estratégico sectorial, en el marco del Sistema Nacional de Planeamiento Estratégico (SINAPLAN) y determinar los objetivos sectoriales funcionales nacionales aplicables a todos los niveles de gobierno; aprobar los planes de actuación; y asignar los recursos necesarios para su ejecución, dentro de los límites de las asignaciones presupuestarias correspondientes;

P. RODRIGUEZ

Que, mediante Decreto Legislativo N° 1088, Ley del Sistema Nacional de Planeamiento Estratégico y del Centro Nacional de Planeamiento Estratégico, se crea el Centro Nacional de Planeamiento Estratégico (CEPLAN), como órgano rector y orientador del Sistema Nacional de Planeamiento Estratégico (SINAPLAN);

L. LOZANO V.

Que, por su parte, el numeral 5.1 del artículo 5° del Decreto Legislativo N° 1088, Ley del Sistema Nacional de Planeamiento Estratégico y del Centro Nacional de Planeamiento Estratégico, dispone que el Centro Nacional de Planeamiento Estratégico -CEPLAN- es el organismo técnico especializado que ejerce la función de órgano rector, orientador y de coordinación del Sistema Nacional de Planeamiento Estratégico;

Que, el numeral 7.3 del Decreto Legislativo N° 1440, Decreto legislativo del Sistema Nacional de Presupuesto Público, en adelante el Decreto Legislativo, señala que el Titular de la Entidad es responsable de determinar las prioridades de gasto de la Entidad en el marco de sus objetivos estrictos institucionales que conforman su Plan Estratégico Institucional (PEI), y sujetándose a la normatividad vigente;

L. SAAVEDRA R.

Que, el numeral 13.3 del artículo 13 del Decreto Legislativo N° 1440, Decreto Legislativo del Sistema Nacional de Presupuesto Público, establece, que el Presupuesto del Sector Público tiene como finalidad el logro de resultados a favor de la población y del entorno, así como mejorar la equidad en observancia a la sostenibilidad y responsabilidad fiscal conforme a la normatividad vigente, y se articula con los instrumentos del SINAPLAN;

Que, el CEPLAN emitió la "Guía para el Planeamiento Institucional", aprobado con Resolución de Presidencia de Consejo Directivo N° 033-2017-CEPLAN/PCD, y modificatorias, la cual tiene como objeto establecer pautas para el planeamiento institucional que comprende la política y los planes que permiten la elaboración o modificación del Plan Estratégico Institucional y el Plan Operativo Institucional (POI);

Que, el numeral 6.2 de la "Guía para el Planeamiento Institucional", establece que la entidad debe elaborar y aprobar el POI Multianual con la finalidad de orientar la asignación de recursos al logro de las metas prioritarias por un periodo no menor de tres (03) años;

Que, por su parte, el numeral 4.2 de la Guía para el Planeamiento Institucional dispone que el órgano de planeamiento de cada Pliego (en coordinación estrecha con su similar a nivel de cada Unidad Ejecutora) es responsable de brindar el soporte y asistencia técnica en la aplicación metodológica del planeamiento institucional en el marco del ciclo de planeamiento estratégico para la mejora continua;

Que, mediante Resolución Ministerial N° 336-2025/MINSA, de fecha 13 de mayo de 2025, se aprueba el Plan Operativo Institucional (POI) Multianual 2026-2028 del Pliego 011. Ministerio de Salud,

Asimismo, mediante INFORME N° 027-2025-UPL-OEPE/INCN, del 19 de mayo de 2025, el Jefe de la Unidad de Planeamiento de la Oficina Ejecutiva de Planeamiento Estratégico, informa al Director Ejecutivo de la Oficina Ejecutiva de Planeamiento Estratégico, que la Oficina de Planeamiento y Estudios Económicos – OPEE de la OGPPM del MINSA, comunica la Culminación y Aprobación del Plan Operativo Multianual 2026-2028 del Pliego 011: MINSA; haciendo referencia de que la UE 000123 Instituto Nacional de Ciencias Neurológicas, forma parte integrante de la Resolución Ministerial N° 336-2025/MINSA, para la emisión del acto resolutivo correspondiente;

Que, con el PROVEIDO N° 088-2025-OEPE/INCN, del 21 de mayo de 2025, el Director Ejecutivo de la Oficina Ejecutiva de Planeamiento Estratégico, informa a la Dirección General que el Pliego Ministerio de Salud, ha aprobado el Plan Operativo Institucional (POI) Multianual 2026-2028 del Pliego 011: Ministerio de Salud, según Resolución Ministerial N° 336-2025/MINSA, del 13 de mayo de 2025. En atención a la Resolución Ministerial es necesario aprobar el Plan Operativo Institucional (POI) Multianual 2026-2028 de la Unidad Ejecutora 007-000123: Instituto Nacional de Ciencias Neurológicas, mediante acto resolutivo y su publicación en la página web institucional;

P. RODRIGUEZ

Que, de acuerdo al Reglamento de Organización y Funciones del Instituto Nacional de Ciencias Neurológicas, aprobado con Resolución Ministerial N° 787-2006/MINSA, la Oficina Ejecutiva de Planeamiento Estratégico es la unidad orgánica encargada de lograr efectividad del planeamiento estratégico y operativo del sistema presupuestario de la Organización y del Sistema de Inversión Pública, y tiene como objetivos funcionales, entre otros, "Gestionar el financiamiento presupuestario para el logro de los objetivos y metas programadas y conducir el proceso presupuestario en el Instituto Especializado", asimismo "Cumplir y hacer cumplir la normatividad de los sistemas y procesos sectoriales de planeamiento, inversión en salud, organización, financiamiento y presupuesto para el logro de sus objetivos funcionales en el ámbito de los roles y competencia asignadas en el Instituto Especializado";

L. LOZANO V.

Que, estando a lo solicitado por la Oficina de Planeamiento Estratégico y lo opinado por el Jefe de la Oficina de Asesoría Jurídica, con INFORME N° 268-2025-OAJ/INCN, del 23 de mayo de 2025;

Con los vistos del Director Ejecutivo de la Oficina Ejecutiva de Planeamiento Estratégico y del Jefe de la Oficina de Asesoria Jurídica del Instituto Nacional de Ciencias Neurológicas;

L. SAAVEDRA R.

Que, conforme al literal g) del artículo 11° del Título III, del Reglamento de Organización y Funciones del INCN, aprobado por Resolución Ministerial N° 787-2006/MINSA, establece las atribuciones y responsabilidades del Director General es expedir resoluciones directorales en los asuntos de su competencia;

De conformidad con lo dispuesto en el Decreto Legislativo N° 1088, Ley del Sistema Nacional de Planeamiento Estratégico y del Centro Nacional de Planeamiento Estratégico, Decreto Legislativo N° 1440, Decreto Legislativo del Sistema Nacional de Presupuesto Público, Resolución de Presidencia de Consejo Directivo N° 033-2017-CEPLAN/PCD, y modificatorias que aprueban la Guía para el Planeamiento Institucional, Resolución Ministerial N° 427-2023/MINSA, Texto Único Ordenado de la Ley N° 27444, Ley del Procedimiento Administrativo General, aprobado por Decreto Supremo N° 004-2019-JUS y el inciso g) del artículo 11° del Reglamento de Organización y Funciones del Instituto Nacional de Ciencias Neurológicas, aprobado por Resolución Ministerial N° 787-2006/MINSA;

REPUBLICA DEL PERU

MINISTERIO DE SALUD
INSTITUTO NACIONAL
DE CIENCIAS
NEUROLÓGICAS

Nº 193 -2025-DG-INCN

RESOLUCIÓN DIRECTORAL

Lima, 23 de mayo de 2025

SE RESUELVE:

Artículo 1° APROBAR el Plan Operativo Institucional (POI) Multianual 2026-2028 del Instituto Nacional de Ciencias Neurológicas, el mismo que como Anexo forma parte integrante de la presente Resolución Directoral.

Artículo 2° ENCARGAR a La Oficina Ejecutiva de Planeamiento Estratégico realizar el seguimiento y evaluación de la implementación del Plan Operativo Institucional (POI) Multianual 2026-2028 del Instituto Nacional de Ciencias Neurológicas.

P. RODRIGUEZ

Artículo 3° REMITASE la presente Resolución Directoral que aprueba el Plan Operativo Institucional (POI) Multianual 2026-2028 del Instituto Nacional de Ciencias Neurológicas, a la Oficina General de Planeamiento Presupuesto y Modernización del Ministerio de Salud (MINSA).

Artículo 4° DISPONER que la Oficina de Comunicaciones efectúe la publicación y difusión de la presente Resolución Directoral en el Portal de Transparencia del Instituto Nacional de Ciencias Neurológicas.

L. LOZANO V.

Regístrese, comuníquese y cúmplase.

MINISTERIO DE SALUD
Instituto Nacional de Ciencias Neurológicas
Dirección General
M.C. Esp. LUIS JAIME SAAVEDRA RAMIREZ
Director General
Instituto Nacional de Ciencias Neurológicas

LJSR/LMLV/PDRG/mcs

PERÚ

MINSA

INSTITUTO NACIONAL DE CIENCIAS NEUROLÓGICAS

MINISTERIO DE SALUD

UNIDAD EJECUTORA 007-000123

INSTITUTO NACIONAL DE CIENCIAS NEUROLOGICAS

PLAN OPERATIVO INSTITUCIONAL MULTIANUAL

2026 - 2028

L. LOZANO V.

L. SAAVEDRA R

P. RODRIGUEZ

AÑO - 2025

INSTITUTO NACIONAL DE CIENCIAS NEUROLOGICAS
PLAN OPERATIVO INSTITUCIONAL
MULTIANUAL 2026-2028

Contenido

1. RESUMEN EJECUTIVO 3

2. POLITICA INSTITUCIONAL 4

3. MISION INSTITUCIONAL 5

3.1 Del Ministerio de Salud. 5

3.2 Del Ministerio de Salud. 5

3.3 Organización Funcional 6

4. ACCIONES ESTRATEGICAS INSTITUCIONALES PRIORIZADAS POR OBJETIVOS ESTRATEGICOS INSTITUCIONALES 8

4.1 ACTIVIDADES OPERATIVAS Y CATEGORIAS PRESUPUESTALES DEL PERIODO 2026 - 2028 ARTICULADOS A LAS AEI 9

4.2 COSTEO PRESUPUESTARIO DEL PERIODO 2026-2028 11

5. FORMATO DE APLICATIVO CEPLAN 13

L. LOZANO V. L. SAAVEDRA R. P. RODRIGUEZ

1. RESUMEN EJECUTIVO

El Instituto Nacional de Ciencias Neurológicas (INCN), es una Unidad ejecutora perteneciente al Ministerio de Salud, dependiente administrativamente de la Dirección General de Operaciones en Salud del Viceministerio de Prestaciones y Aseguramiento en Salud del Ministerio de Salud (Decreto Supremo N° 008-2017 MINSA, Resolución Ministerial Nº 149-2017/MINSA), como institución altamente especializada dedicada a la investigación, docencia, normatividad y atención especializada de enfermedades que afectan al sistema nervioso en Neurología y Neurocirugía.

Plan Operativo Institucional (POI) Multianual 2026 – 2028 del Instituto Nacional de Ciencias Neurológicas, se elaboró en el marco de la Guía para el Planeamiento Institucional actualizada por RPCD N° 0055-2024-CEPLAN/PCD y la Directiva Administrativa Nº 262-2019-MINSA/OGPPM, Directiva Administrativa para la Elaboración, Aprobación, Seguimiento, Evaluación y Modificación del Plan Operativo Institucional del Pliego 11: MINSA, aprobado con Resolución Ministerial N° 343-2019/MINSA

De las Actividades Operativas identificadas en el Plan Operativo Institucional (POI) Multianual 2026 – 2028, se articulan con veinte (20) Acciones Estratégicas Institucionales, y vinculadas a seis (06) Objetivos Institucionales Estratégicos, los que forman parte integrante del Plan Operativo Institucional (POI) Multianual 2026 – 2028 del Pliego 011. Ministerio de Salud, evidenciando la eficacia de las actividades orientadas a la prestación y organización de los servicios de salud.

El Instituto Nacional de Ciencias Neurológicas comparte objetivos estratégicos y acciones estratégicas contemplados en PEI-POI/MINSA, con el fin de fortalecer la articulación garantiza una efectividad articulándose con 144 Actividades Operativas en aras de mejorar la salud de nuestros pacientes por ende a nuestra población en el marco del Plan Operativo Institucional (POI) 2026-2028 del Pliego 011 Ministerio de Salud, aprobado con Resolución Ministerial N° 336-2025/MINSA.

L. LOZANO V. L. SAAVEDRA R. P. RODRIGUEZ

2. POLITICA INSTITUCIONAL

Siguiendo con la Política Institucional del Sector Salud, el Instituto Nacional de Ciencias Neurológicas garantiza la atención de pacientes en Neurología Clínica y Neurocirugía, teniendo en cuenta el Sistema de Aseguramiento Universal de Salud.

Asimismo, nuestra Institución vela por el cuidado y la atención especializada y sub especializada neurológica y neurocirugía con enfoques solidarios, equitativos, oportunos y de calidad.

En el ámbito geográfico, el Instituto tiene como responsabilidad la atención Neurológica y Neuroquirúrgica a nivel nacional.

1. Brinda prestación de salud de alta complejidad especializada en neurología y neurocirugía, en el marco del aseguramiento universal de salud.
2. Desarrolla y fortalece la investigación, docencia e innovación en las prioridades sanitarias neurológicas y neuroquirúrgicas a nivel nacional.
3. Implementa nuevas tecnologías de soporte al diagnóstico y tratamiento en neurología y neurocirugía de precisión.
4. Amplía las capacidades de las redes de salud a nivel nacional para la atención neurológica y neuroquirúrgica, utilizando herramientas de transferencia de conocimientos y atención focalizada en poblaciones vulnerables, utilizando la telemedicina.
5. Promueve una atención digna y humanizada, respetando los derechos de los pacientes, con oportunidad y calidad.

L. LOZANO V. L. SAAVEDRA R. P. RODRIGUEZ P. RODRIGUEZ

3. MISION INSTITUCIONAL

3.1 Del Ministerio de Salud.

EL Ministerio de Salud ha definido su rectoría, conducción y gestión de la gobernanza del sector salud, en función a las necesidades de la población.

MISIÓN DEL MINSA

Proteger la dignidad humana en resguardo y benéfico de la vida, la salud y el bienestar de la población con ética, eficacia y eficiencia.

3.2 Del Ministerio de Salud.

El instituto contribuye en la atención integral altamente especializada en tales condiciones que asegure el pleno respeto de los derechos a la población.

MISIÓN DEL INCN

Somos la institución que brinda atención altamente especializada en neurología y neurocirugía, integrando la práctica clínica, investigación y docencia, inspirando confianza y contribuyendo en la salud de nuestros pacientes y de la comunidad.

P. RODRIGUEZ

VISIÓN DEL INCN

Ser reconocidos como una institución innovadora, confiable, con infraestructura moderna y recursos humanos altamente calificados, que lidera la red nacional integrada de neurología y neurocirugía.

L. SAAVEDRA R.

L. LOZANO V.

3.3 Organización Funcional

a) Organigrama

Estructura Organizacional presenta a la Dirección General como máxima autoridad 01 un Organo de Control, 05 Organos de Asesoramiento, 08 Organos de apoyo, 03 Direcciones de Línea los cuales presentan 21 unidades orgánicas de línea con niveles de Oficinas Ejecutivas, Oficinas, Direcciones Ejecutivas y Departamentos, aprobado con Resolución Ministerial N°787-2006/MINSA.

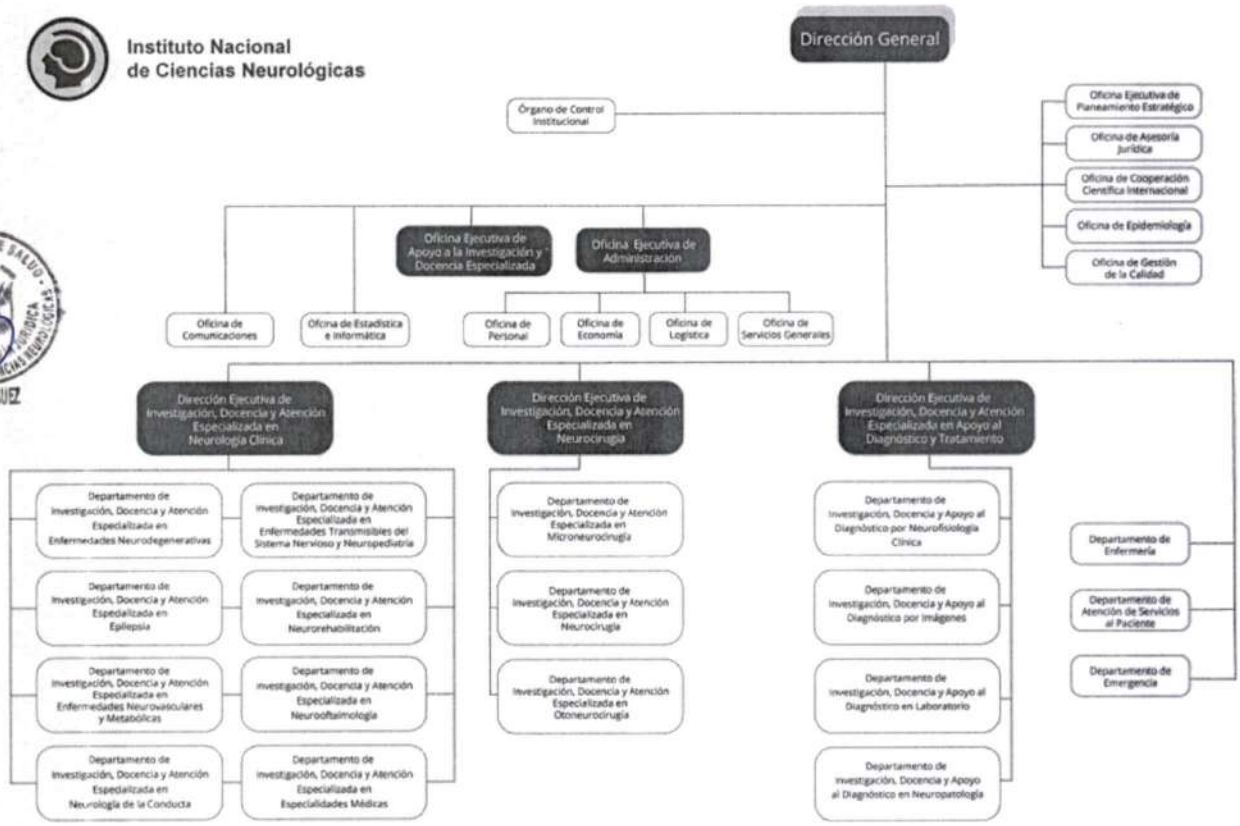

b) Funciones Generales

Las funciones generales son las siguientes:

a) Innovar permanentemente las normas, métodos y técnicas para la salud en el campo Neurológico y Neuroquirúrgico.

b) Lograr los resultados de las investigaciones específicas encargadas por la Alta Dirección y Direcciones Generales técnico-normativas del Ministerio de Salud en el ámbito de su competencia.

c) Incrementar continuamente la calidad y productividad de la investigación especializada en el campo Neurológico.

d) Lograr eficacia, calidad y eficiencia en la prestación de servicios especializados de salud en el campo Neurológico y Neuroquirúrgico.

e) Lograr la adquisición y aplicación de nuevos conocimientos científicos y tecnológicos para la investigación, docencia y atención especializada de salud en el campo Neurológico y Neuroquirúrgico.

f) Establecer relaciones de cooperación científica y tecnológica con la comunidad científica, nacional e internacional, en el marco de sus objetivos funcionales a través de la Alta Dirección del Ministerio de Salud.

g) Lograr que los profesionales de la salud y técnicos del sector, conozcan y sean capacitados, en nuevos conocimientos científicos y tecnológicos, adquiridos en la Investigación, Docencia y Atención Especializada en el campo de las Neurociencias.

h) Lograr la difusión de los resultados de las investigaciones Neurológicas

i) Reducir los riesgos y daños neurológicos originados por los estilos de vida.

j) Recuperar la salud y rehabilitar las capacidades de los pacientes con enfermedades Neurológico y Neuroquirúrgico.

k) Lograr la difusión y el uso apropiado de los productos farmacéuticos y afines para el tratamiento de las enfermedades neurológicas.

l) Lograr oportunamente la información sobre la salud, que sea necesaria para la toma de decisiones, por las autoridades del Instituto Nacional de Ciencias Neurológicas y el Ministerio de Salud.

m) Lograr el soporte técnico necesario para el funcionamiento y desarrollo de la Red integrada para la prestación de servicios de prevención, diagnóstico y tratamiento neurológico.

n) Gestionar el financiamiento de las actividades y proyectos que sean necesarios, para lograr sus objetivos funcionales, operativos y estratégicos, de conformidad con las políticas sectoriales.

P. RODRIGUEZ

o) Establecer y mejorar continuamente el modelo organizacional apropiado para el logro de sus objetivos, en el marco de las normas de la organización general establecidas por el Ministerio de Salud.

p) Capacitar, motivar y comprometer a los recursos humanos en el logro de la visión y objetivos funcionales, operativos y estratégicos.

L. SAAVEDRA R.

q) Lograr la disponibilidad de la infraestructura, bienes y servicios requeridos para la realización de los procesos y actividades conducentes al cumplimiento de sus objetivos funcionales, operativos y estratégicos.

r) Automatizar e integrar los sistemas de información necesarios para el planeamiento, ejecución y evaluación de los procesos, procedimientos y gestión institucional.

s) Lograr que la cooperación, científica, tecnológica y financiera nacional e internacional, coadyuve al logro de los objetivos funcionales, operacionales y estratégicos del Instituto Nacional de Ciencias Neurológicas.

L. LOZANO V.

4. ACCIONES ESTRATEGICAS INSTITUCIONALES PRIORIZADAS POR OBJETIVOS ESTRATEGICOS INSTITUCIONALES

El Instituto Nacional de Ciencia Neurológicas se vincula con seis (06) de los Objetivos estratégicos Institucionales (OEI) y alineados a veinte (20) Acciones Estratégicas Institucionales (AEI) del Plan Estratégico Institucional del MINSA, y se articulan con 144 Actividades Operativas (AO) al Plan Operativo Institucional Multianual.

Los OEI vinculados:

- **AEI.02** Contribuir a la reducción de los principales riesgos modificables atribuidos a la carga de enfermedad en la población.
- **OEI.03** Contribuir al acceso a servicios de salud eficaces y de calidad de la población del país.
- **OEI.04** Fortalecer la función rectora, reguladora y fiscalizadora del ministerio de salud.
- **OEI.05** Fortalecer la gobernanza multisectorial de intervenciones articuladas en el territorio que responde a las necesidades y expectativas de las personas.
- **OEI.06** Fortalecer la implementación de los esquemas de modernización en el ministerio de salud.
- **OEI.07** Mejorar la gestión de riesgos en salud ante emergencias, desastres, efectos de cambio climático y amenazas globales.

Grafico N° 01
Actividades Operativas por OEI

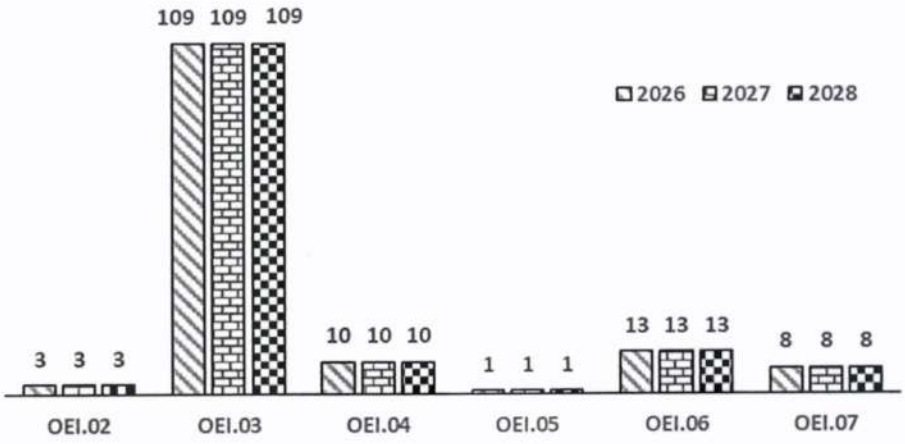

P. RODRIGUEZ

Entre los Objetivos estratégicos Institucionales, alineados a las Acciones Estratégicas Institucionales:

Cuadro N° 01
AEI y OEI Vinculados

OEI	ACCIONES ESTRATEGICAS INSTITUCIONALES - AEI	
OEI.02	AEI.02.01	IDENTIFICACIÓN DE FACTORES DE RIESGO POR CURSO DE VIDA OPORTUNAMENTE EN LA POBLACIÓN.
	AEI.02.02	INTERVENCIONES PARA EL MANEJO Y CONTROL DE CONDICIONES DE RIESGO PARA LA SALUD POR CURSO DE VIDA IMPLEMENTADOS PARA LA POBLACIÓN.

L. LOZANO V.

L. SAAVEDRA R.

OEI	ACCIONES ESTRATEGICAS INSTITUCIONALES - AEI	
OEI.03	AEI.03.01	SERVICIOS DE SALUD CON CAPACIDAD RESOLUTIVA MEJORADA ORGANIZADOS EN REDES INTEGRADAS DE SALUD PARA LA ATENCIÓN INTEGRAL A LA
	AEI.03.04	SERVICIOS DE RESPUESTA PREHOSPITALARIA Y HOSPITALARIA FRENTE A URGENCIAS Y EMERGENCIA MÉDICAS INTEGRADA Y FORTALECIDA A NIVEL
	AEI.03.05	ASEGURAMIENTO EN SALUD PORTABLE PARA TODOS LOS RESIDENTES EN EL PAÍS.
	AEI.03.06	SERVICIOS DE SALUD DIVERSIFICADOS SEGÚN LAS NECESIDADES Y CONDICIONES DE LA POBLACIÓN (GÉNERO, LAS CONDICIONES DE
	AEI.03.09	SISTEMA DE VIGILANCIA, PREVENCIÓN Y CONTROL DE LAS INFECCIONES ASOCIADAS A LA ATENCIÓN DE SALUD EFECTIVA A NIVEL NACIONAL.
	AEI.03.10	PROGRAMAS PARA EL CONTROL Y ATENCIÓN INTEGRAL E INTEGRADA DE LAS ENFERMEDADES Y DAÑOS, EFICACES Y OPORTUNOS, CON ÉNFASIS EN LAS
OEI.04	AEI.04.01	SISTEMA DE REGULACIÓN, CONTROL Y FISCALIZACIÓN DE LOS PRODUCTOS FARMACÉUTICOS, DISPOSITIVOS MÉDICOS, PRODUCTOS SANITARIO Y
	AEI.04.03	REGULACIONES QUE APLICAN EL ANÁLISIS DEL IMPACTO REGULATORIO AIR EX ANTE DE MANERA PROGRESIVA EN EL SECTOR SALUD.
	AEI.04.04	CAPACIDADES Y CONDICIONES LABORALES MEJORADAS DEL RECURSO HUMANO PARA EL EJERCICIO EFICAZ Y EFICIENTE DE LAS FUNCIONES Y
OEI.05	AEI.05.03	INTELIGENCIA SANITARIA OPORTUNA PARA LA TOMA DE DECISIONES DE LOS A
OEI.06	AEI.06.02	GESTIÓN POR PROCESOS FORTALECIDA PARA EL EJERCICIO DE ROL Y FUNCIONES DEL MINISTERIO DE SALUD
	AEI.06.03	PRINCIPIOS DE GOBIERNO ABIERTO INCORPORADOS EN LOS PROCESOS DE TRASPARENCIA Y ACCESO A LA INFORMACIÓN, INTEGRIDAD PUBLICA Y
OEI.07	AEI.07.01	CAPACIDAD DE RESPUESTA FRENTE A EMERGENCIAS Y DESASTRES FORTALECIDA PARA LA ATENCIÓN OPORTUNA DE LA POBLACIÓN EN RIESGO O
	AEI.07.02	ESTABLECIMIENTOS DE SALUD SEGUROS Y RESILIENTES ANTE EMERGENCIAS Y DESASTRES QUE CONTRIBUYE A LA CONTINUIDAD DE LA ATENCIÓN DE SALUD
	AEI.07.03	GESTIÓN PROSPECTIVA, CORRECTIVA Y REACTIVA FRENTE A EMERGENCIAS Y DESASTRES IMPLEMENTADA EN LAS ENTIDADES DE SALUD.
	AEI.07.04	GESTIÓN DE LA INFORMACIÓN Y COMUNICACIÓN ANTE EMERGENCIAS Y DESASTRES EN SALUD EFICIENTE Y OPORTUNA PARA LA TOMA DE DECISIONES
	AEI.07.06	GESTIÓN INTEGRAL DEL CAMBIO CLIMÁTICO EN SALUD CON ENFOQUE TERRITORIAL A NIVEL NACIONAL IMPLEMENTADA.
	AEI.07.08	VIGILANCIA EPIDEMIOLÓGICA SOBRE SALUD PÚBLICA OPORTUNA PARA LA POBLACIÓN.

4.1 ACTIVIDADES OPERATIVAS Y CATEGORIAS PRESUPUESTALES DEL PERIODO 2026 - 2028 ARTICULADOS A LAS AEI

P. RODRIGUEZ

El Instituto presenta 144 Actividades Operativas (AO) alineadas a ocho (08) Categorías Presupuestales que se articulan a la AEI y vinculan con los OEI.

- La AEI 03.10 Programas para el control y atención integral e integrada de las enfermedades y daños, eficaces y oportunos, con énfasis en las prioridades sanitarias nacionales, participa con 63 AO con una mayor asistencia del 44%, con el cual se garantiza las prestaciones de salud.

L. LOZANO V.

L. SAN EDRAR.

- La AEI 03.01 Servicios de salud con capacidad resolutiva mejorada organizados en redes integradas de salud para la atención integral a la población, participando con 20 AO y es la segunda en asistencia con el 14%, garantizando la capacidad resolutiva de los servicios y continuidad de las prestaciones
- La AEI 03.06 Servicios de salud diversificados según las necesidades y condiciones de la población (género, las condiciones de discapacidad, la diversidad cultural y el ciclo de vida de la población), participando con 17 AO y es la tercera con una asistencia del 12%, garantizando un servicio oportuno a quienes más lo necesitan.
- La AEI 06.02 Gestión por procesos fortalecida para el ejercicio de rol y funciones del ministerio de salud, participando con 12 AO y es la cuarta con una asistencia del 08%, realizando las acciones que contribuyan a una mejor capacidad operativa.

Cuadro N° 02
Participación de la AO por AEI – OEI y Categoría Presupuestaria

OEI	AEI	Actividades Operativas			Categoria Presupuestal
		2026	2027	2028	
OEI.02	AEI.02.01	1	1	1	0104
	AEI.02.02	1	1	1	0016
		1	1	1	9002
OEI.03	AEI.03.01	20	20	20	9002
	AEI.03.04	5	5	5	0104
		1	1	1	9002
	AEI.03.05	2	2	2	9002
	AEI.03.06	14	14	14	0129
		3	3	3	9002
	AEI.03.09	1	1	1	0016
	AEI.03.10	8	8	8	0016
		2	2	2	0017
		12	12	12	0018
		1	1	1	0104
		40	40	40	9002
OEI.04	AEI.04.01	1	1	1	9002
	AEI.04.03	1	1	1	0104
	AEI.04.04	1	1	1	0129
		4	4	4	9001
		3	3	3	9002
OEI.05	AEI.05.03	1	1	1	9002
OEI.06	AEI.06.02	1	1	1	0104
		11	11	11	9001
	AEI.06.03	1	1	1	9001
OEI.07	AEI.07.01	3	3	3	0068
	AEI.07.02	1	1	1	0068
	AEI.07.03	1	1	1	0068
	AEI.07.04	1	1	1	0068
	AEI.07.06	1	1	1	9002
	AEI.07.08	1	1	1	9002

P. RODRIGUEZ

L. SAAVEDRA R.

L. LOZANO V.

Categoría Presupuestaria:

- 0016 TBC-VIH/SIDA
- 0017 Enfermedades Metaxénicas Y Zoonosis
- 0018 Enfermedades No Transmisibles
- 0068 Reducción de vulnerabilidad y atención de emergencias por desastres
- 0104 Reducción de la mortalidad por emergencias y urgencias medicas
- 0129 Prevención y manejo de condiciones secundarias de salud en personas con discapacidad
- 9001 Acciones Centrales
- 9002 Asignaciones presupuestarias que no resultan en productos

4.2 COSTEO PRESUPUESTARIO DEL PERIODO 2026-2028

Las previsiones requeridas por las unidades orgánicas que buscan satisfacer las necesidades de la institución en cuanto al personal nombrado, contratado CAS, pensiones y sus obligaciones sociales, como bienes y servicios, adquisiciones de equipos menores y otros gastos obtenidos para el periodo 2026 - 2028, los cuales derivan a prestaciones de los servicios de salud garantizando los derechos de la población, presentan el siguiente costeo a nivel de genéricas de gasto.

Cuadro N° 03
Programación Presupuestaria Multianual por Genérica de Gasto

GENERICAS DE GASTO		COSTEO DEL PRESUPUESTO		
		2026	2027	2028
5-21	PERSONAL Y OBLIGACIONES SOCIALES	53,853,888.00	53,853,888.00	53,853,888.00
5-22	PENSIONES Y OTRAS PRESTACIONES SOCIALES	2,948,796.00	2,948,796.00	2,948,796.00
5-23	BIENES Y SERVICIOS	35,129,724.45	35,290,829.09	35,327,892.54
5-25	OTROS GASTOS	60,000.00	60,000.00	60,000.00
6-26	ADQUISICION DE ACTIVOS NO FINANCIEROS	3,619,301.79	3,450,831.02	3,460,786.72
TOTAL		95,611,710.24	95,604,344.11	95,651,363.26

Grafico N° 02
Costeo por Genérica del Gasto

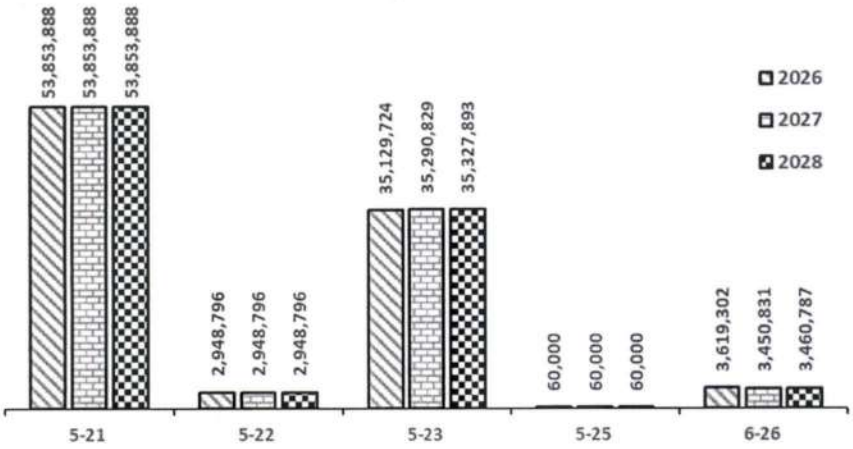

P. RODRIGUEZ

L. SAAVEDRA R.

L. LOZANO V.

Las previsiones realizadas por las unidades orgánicas articuladas a las AEI, presentan su alineación con las siguientes categorías presupuestales.

- La AEI 03.10 Programas para el control y atención integral e integrada de las enfermedades y daños, eficaces y oportunos, con énfasis en las prioridades sanitarias nacionales, presenta una programación promedia en el programa presupuestario 9002 APNOP por S/ 37,276,334.38 Soles siendo su participación del 39%,
- La AEI 03.01 Servicios de salud con capacidad resolutiva mejorada organizados en redes integradas de salud para la atención integral a la población, presenta una programación presupuestaria promedia en el programa presupuestario 9002 APNOP por S/ 21,720,144.86 Soles siendo su participación del 22.7%.
- La AEI 06.02 Gestión por procesos fortalecida para el ejercicio de rol y funciones del ministerio de salud, presenta una programación presupuestaria promedia en el programa presupuestario 9001 Acciones Centrales por S/ 13,180,882.70 Soles siendo su participación del 13.8%.

Cuadro N° 04
Costeo de la AO por AEI – OEI y Categoría Presupuestaria

OEI	AEI	Categoria Presupuestal	COSTEO PRESUPUESTAL		
			2026	2027	2028
OEI.02	AEI.02.01	0104	137,977.60	137,977.60	137,977.60
	AEI.02.02	0016	71,737.00	71,737.00	71,737.00
		9002	3,524,955.96	3,524,955.96	3,263,557.45
OEI.03	AEI.03.01	9002	21,538,874.07	21,671,258.60	21,950,301.91
	AEI.03.04	0104	2,352,029.83	2,352,029.83	2,352,029.83
		9002	2,207,600.00	2,207,600.00	2,207,600.00
	AEI.03.05	9002	699,388.00	699,388.00	699,388.00
	AEI.03.06	0129	186213.88	186167.08	184299.08
		9002	2761144.18	2761104.18	2761104.18
	AEI.03.09	0016	45,082.00	45,082.00	45,082.00
	AEI.03.10	0016	284,329.71	284,329.71	284,329.71
		0017	77,337.00	77,337.00	77,337.00
		0018	117,923.56	118,823.56	119,228.56
		0104	1,902,876.00	1,902,876.00	1,902,876.00
		9002	37,352,167.24	37,232,211.42	37,244,624.49
OEI.04	AEI.04.01	9002	3,922,332.00	3,946,332.00	3,970,332.00
	AEI.04.03	0104	6,012.60	6,012.60	6,012.60
	AEI.04.04	0129	12,000.00	12,000.00	12,000.00
		9001	1,571,374.55	1,571,374.55	1,571,374.55
		9002	1,945,996.00	1,945,996.00	1,945,996.00
OEI.05	AEI.05.03	9002	581,850.11	581,689.72	581,689.72
OEI.06	AEI.06.02	0104	1,426.62	1,426.62	1,426.62
		9001	13,212,373.04	13,167,925.39	13,162,349.67
	AEI.06.03	9001	394,451.25	394,451.25	394,451.25
OEI.07	AEI.07.01	0068	25,064.44	25,064.44	25,064.44
	AEI.07.02	0068	12,000.00	12,000.00	12,000.00
	AEI.07.03	0068	2,175.94	2,175.94	2,175.94
	AEI.07.04	0068	168,348.00	168,348.00	168,348.00
	AEI.07.06	9002	38,320.00	38,320.00	38,320.00
	AEI.07.08	9002	458,349.66	458,349.66	458,349.66

P. RODRIGUEZ

L. SAAVEDRA R.

L. LOZANO V.

Costeo por Categorías Presupuestarias

Grafico N° 02
Costeo por Categorias Presupuestaria

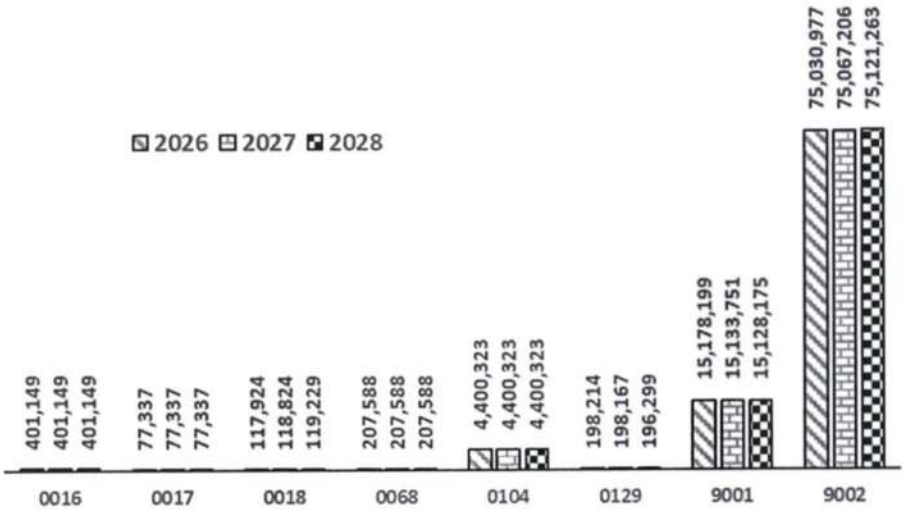

5. FORMATO DE APLICATIVO CEPLAN

- ANEXO B-4: POI Multianual con Programación Física y de Costeo

L.LLOZANO.V.

L. SEVERA R.

P. RODRIGUEZ

Anexo B-4

PLAN OPERATIVO INSTITUCIONAL CON PROGRAMACION FISICA Y COSTEO (Aprobado)

Año : 2026 - 2028

Periodo POI Multianual	**2026 - 2028**
Nivel de Gobierno	E - GOBIERNO NACIONAL
Sector	**11 - SALUD**
Pliego	011 - M. DE SALUD
Unidad Ejecutora	**000123 - INSTITUTO NACIONAL DE CIENCIAS NEUROLOGICAS**

CENTRO DE COSTO: 01 - DIRECCION GENERAL

OEI.06 - FORTALECER LA IMPLEMENTACIÓN DE LOS ESQUEMAS DE MODERNIZACIÓN EN EL MINISTERIO DE SALUD.

AEI.06.02 - GESTIÓN POR PROCESOS FORTALECIDA PARA EL EJERCICIO DE ROL Y FUNCIONES DEL MINISTERIO DE SALUD

CODIGO	ACTIVIDAD OPERATIVA	UBIGEO	U.M.	PRIORIDAD	PERIODO MULTIANUAL	META	PROGRAMACION MENSUAL 1	2	3	4	5	6	7	8	9	10	11	12	TOTAL ANUAL
						FISICO	1	1	1	1	1	2	1	1	1	1	1	2	14
					2026	COSTEO.S/	79,548.64	80,502.30	78,917.86	82,447.64	81,635.30	78,917.86	80,147.64	77,447.64	78,917.86	77,447.65	77,445.11	81,936.30	955,311.80
						FISICO	1	1	1	1	1	2	1	1	1	1	1	2	14
					2027	COSTEO.S/	79,440.84	77,440.84	78,911.06	77,440.84	83,577.50	78,911.06	83,191.84	77,440.84	78,911.06	77,440.85	80,489.31	81,875.04	955,071.08
	000009 ACCIONES ADMINISTRATIVAS					FISICO	1	1	1	1	1	2	1	1	1	1	1	2	14
AOI00012300038	(DIRECCION GENERAL)	150101 - LIMA	ACCION	Muy Alta	2028	COSTEO.S/	79,440.84	80,491.84	78,911.06	77,440.84	77,440.84	85,047.72	80,140.84	80,491.84	78,911.06	77,440.85	77,438.31	81,875.04	955,071.08

CENTRO DE COSTO: 01.01 - DIRECCION GENERAL - CENTRO DE OPERACIONES DE EMERGENCIA

OEI.07 - MEJORAR LA GESTIÓN DE RIESGOS EN SALUD ANTE EMERGENCIAS, DESASTRES, EFECTOS DE CAMBIO CLIMÁTICO Y AMENAZAS GLOBALES.

AEI.07.01 - CAPACIDAD DE RESPUESTA FRENTE A EMERGENCIAS Y DESASTRES FORTALECIDA PARA LA ATENCIÓN OPORTUNA DE LA POBLACIÓN EN RIESGO O AFECTADA.

CODIGO	ACTIVIDAD OPERATIVA	UBIGEO	U.M.	PRIORIDAD	PERIODO MULTIANUAL	META	PROGRAMACION MENSUAL 1	2	3	4	5	6	7	8	9	10	11	12	TOTAL ANUAL
						FISICO	0	0	1	0	1	0	1	1	0	1	0	1	6
					2026	COSTEO.S/	263.7	263.7	263.7	263.7	263.7	263.7	263.7	263.7	263.7	263.7	263.7	274.3	3,175.00
						FISICO	0	0	1	0	1	0	1	1	0	1	0	1	6
					2027	COSTEO.S/	263.7	263.7	263.7	263.7	263.7	263.7	263.7	263.7	263.7	263.7	263.7	274.3	3,175.00
	5005560 - DESARROLLO DE SIMULACROS EN					FISICO	0	0	1	0	1	0	1	1	0	1	0	1	6
AOI00012300163	GESTION REACTIVA	150101 - LIMA	REPORTE	Muy Alta	2028	COSTEO.S/	263.7	263.7	263.7	263.7	263.7	263.7	263.7	263.7	263.7	263.7	263.7	274.3	3,175.00
						FISICO	0	0	0	0	0	1	0	0	1	0	0	0	2
					2026	COSTEO.S/	492	492	492	492	492	492	492	492	492	492	492	492	5,904.00
						FISICO	0	0	0	0	0	1	0	0	1	0	0	0	2
	5005561 - IMPLEMENTACION DE BRIGADAS PARA				2027	COSTEO.S/	492	492	492	492	492	492	492	492	492	492	492	492	5,904.00
	LA ATENCION FRENTE A EMERGENCIAS Y					FISICO	0	0	0	0	0	1	0	0	1	0	0	0	2
AOI00012300164	DESASTRES	150101 - LIMA	BRIGADA	Muy Alta	2028	COSTEO.S/	492	492	492	492	492	492	492	492	492	492	492	492	5,904.00
						FISICO	0	0	0	0	0	1	0	0	0	0	0	1	2
					2026	COSTEO.S/	1,332.12	1,332.12	1,332.12	1,332.12	1,332.12	1,332.12	1,332.12	1,332.12	1,332.12	1,332.12	1,332.12	1,332.12	15,985.44
	5005610 - ADMINISTRACION Y					FISICO	0	0	0	0	0	1	0	0	0	0	0	1	2
	ALMACENAMIENTO DE INFRAESTRUCTURA				2027	COSTEO.S/	1,332.12	1,332.12	1,332.12	1,332.12	1,332.12	1,332.12	1,332.12	1,332.12	1,332.12	1,332.12	1,332.12	1,332.12	15,985.44
	MOVIL PARA LA ASISTENCIA FRENTE A		INFRAESTRUCTURA			FISICO	0	0	0	0	0	1	0	0	0	0	0	1	2
AOI00012300165	EMERGENCIAS Y DESASTRES	150101 - LIMA	MOVIL	Muy Alta	2028	COSTEO.S/	1,332.12	1,332.12	1,332.12	1,332.12	1,332.12	1,332.12	1,332.12	1,332.12	1,332.12	1,332.12	1,332.12	1,332.12	15,985.44

AEI.07.02 - ESTABLECIMIENTOS DE SALUD SEGUROS Y RESILIENTES ANTE EMERGENCIAS Y DESASTRES QUE CONTRIBUYE A LA CONTINUIDAD DE LA ATENCIÓN DE SALUD DE LA POBLACIÓN.

CODIGO	ACTIVIDAD OPERATIVA	UBIGEO	U.M.	PRIORIDAD	PERIODO MULTIANUAL	META	PROGRAMACION MENSUAL 1	2	3	4	5	6	7	8	9	10	11	12	TOTAL ANUAL
						FISICO	0	0	1	0	0	1	0	0	0	0	0	0	2
					2026	COSTEO.S/	1,000.00	1,000.00	1,000.00	1,000.00	1,000.00	1,000.00	1,000.00	1,000.00	1,000.00	1,000.00	1,000.00	1,000.00	12,000.00
						FISICO	0	0	1	0	0	1	0	0	0	0	0	0	2
					2027	COSTEO.S/	1,000.00	1,000.00	1,000.00	1,000.00	1,000.00	1,000.00	1,000.00	1,000.00	1,000.00	1,000.00	1,000.00	1,000.00	12,000.00
	5005585 - SEGURIDAD FISICO FUNCIONAL DE					FISICO	0	0	1	0	0	1	0	0	0	0	0	0	2
AOI00012300168	SERVICIOS PUBLICOS	150101 - LIMA	INTERVENCION	Muy Alta	2028	COSTEO.S/	1,000.00	1,000.00	1,000.00	1,000.00	1,000.00	1,000.00	1,000.00	1,000.00	1,000.00	1,000.00	1,000.00	1,000.00	12,000.00

AEI.07.03 - GESTIÓN PROSPECTIVA, CORRECTIVA Y REACTIVA FRENTE A EMERGENCIAS Y DESASTRES IMPLEMENTADA EN LAS ENTIDADES DE SALUD.

CODIGO	ACTIVIDAD OPERATIVA	UBIGEO	U.M.	PRIORIDAD	PERIODO MULTIANUAL	META	PROGRAMACION MENSUAL 1	2	3	4	5	6	7	8	9	10	11	12	TOTAL ANUAL
						FISICO	1	1	1	1	1	1	1	1	1	1	1	0	11
					2026	COSTEO.S/	195.08	195.08	195.08	195.08	195.08	188.98	188.98	188.98	188.98	188.98	79.98	175.66	2,175.94
						FISICO	1	1	1	1	1	1	1	1	1	1	1	0	11
	5004280 - DESARROLLO DE INSTRUMENTOS				2027	COSTEO.S/	195.08	195.08	195.08	195.08	195.08	188.98	188.98	188.98	188.98	188.98	79.98	175.66	2,175.94
	ESTRATEGICOS PARA LA GESTION DEL RIESGO DE					FISICO	1	1	1	1	1	1	1	1	1	1	1	0	11
AOI00012300162	DESASTRES	150101 - LIMA	INFORME TECNICO	Muy Alta	2028	COSTEO.S/	195.08	195.08	195.08	195.08	195.08	188.98	188.98	188.98	188.98	188.98	79.98	175.66	2,175.94

P. RODRIGUEZ

L. LOZANO V.

L. SAAVEDRA R.

Anexo B-4

PLAN OPERATIVO INSTITUCIONAL CON PROGRAMACION FISICA Y COSTEO (Aprobado)

Año : 2026 - 2028

Periodo POI Multianual	**2026 - 2028**
Nivel de Gobierno	E - GOBIERNO NACIONAL
Sector	**11 - SALUD**
Pliego	011 - M. DE SALUD
Unidad Ejecutora	**000123 - INSTITUTO NACIONAL DE CIENCIAS NEUROLOGICAS**

AEI.07.04 - GESTIÓN DE LA INFORMACIÓN Y COMUNICACIÓN ANTE EMERGENCIAS Y DESASTRES EN SALUD EFICIENTE Y OPORTUNA PARA LA TOMA DE DECISIONES DEL SISTEMA DE SALUD.

CODIGO	ACTIVIDAD OPERATIVA	UBIGEO	U.M.	PRIORIDAD	PERIODO MULTIANUAL	META	PROGRAMACION MENSUAL 1	2	3	4	5	6	7	8	9	10	11	12	TOTAL ANUAL
						FISICO	1	1	1	1	1	1	1	1	1	1	1	1	12
					2026	COSTEO.S/	13,979.00	13,979.00	13,979.00	13,979.00	13,979.00	13,979.00	14,279.00	13,979.00	13,979.00	13,979.00	13,979.00	14,279.00	168,348.00
						FISICO	1	1	1	1	1	1	1	1	1	1	1	1	12
	5005612 - DESARROLLO DE LOS CENTROS Y				2027	COSTEO.S/	13,979.00	13,979.00	13,979.00	13,979.00	13,979.00	13,979.00	14,279.00	13,979.00	13,979.00	13,979.00	13,979.00	14,279.00	168,348.00
	ESPACIOS DE MONITOREO DE EMERGENCIAS Y					FISICO	1	1	1	1	1	1	1	1	1	1	1	1	12
AOI00012300166	DESASTRES	150101 - LIMA	REPORTE	Muy Alta	2028	COSTEO.S/	13,979.00	13,979.00	13,979.00	13,979.00	13,979.00	13,979.00	14,279.00	13,979.00	13,979.00	13,979.00	13,979.00	14,279.00	168,348.00

CENTRO DE COSTO: 01.02 - U. FUNC. DE SEGUROS - SEGURO INTEGRAL DE SALUD

OEI.03 - CONTRIBUIR AL ACCESO A SERVICIOS DE SALUD EFICACES Y DE CALIDAD DE LA POBLACIÓN DEL PAÍS.

AEI.03.05 - ASEGURAMIENTO EN SALUD PORTABLE PARA TODOS LOS RESIDENTES EN EL PAÍS.

CODIGO	ACTIVIDAD OPERATIVA	UBIGEO	U.M.	PRIORIDAD	PERIODO MULTIANUAL	META	PROGRAMACION MENSUAL 1	2	3	4	5	6	7	8	9	10	11	12	TOTAL ANUAL
						FISICO	1	1	1	1	1	2	1	1	1	1	1	2	14
					2026	COSTEO.S/	56,799.00	56,399.00	56,399.00	56,399.00	56,399.00	56,399.00	61,499.00	56,399.00	56,399.00	56,399.00	56,399.00	61,499.00	687,388.00
						FISICO	1	1	1	1	1	2	1	1	1	1	1	2	14
					2027	COSTEO.S/	56,799.00	56,399.00	56,399.00	56,399.00	56,399.00	56,399.00	61,499.00	56,399.00	56,399.00	56,399.00	56,399.00	61,499.00	687,388.00
	0331977 AFILIACIÓN Y PRESTACIÓN DE SALUD					FISICO	1	1	1	1	1	2	1	1	1	1	1	2	14
AOI00012300320	PARA ASEGURAMIENTO UNIVERSAL	150101 - LIMA	ACCION	Muy Alta	2028	COSTEO.S/	56,799.00	56,399.00	56,399.00	56,399.00	56,399.00	56,399.00	61,499.00	56,399.00	56,399.00	56,399.00	56,399.00	61,499.00	687,388.00
						FISICO	1	1	1	1	1	2	1	1	1	1	1	2	14
					2026	COSTEO.S/	1,000.00	1,000.00	1,000.00	1,000.00	1,000.00	1,000.00	1,000.00	1,000.00	1,000.00	1,000.00	1,000.00	1,000.00	12,000.00
						FISICO	1	1	1	1	1	2	1	1	1	1	1	2	14
					2027	COSTEO.S/	1,000.00	1,000.00	1,000.00	1,000.00	1,000.00	1,000.00	1,000.00	1,000.00	1,000.00	1,000.00	1,000.00	1,000.00	12,000.00
	5000003 GESTIÓN ADMINISTRATIVA (UNID.FUNC.					FISICO	1	1	1	1	1	2	1	1	1	1	1	2	14
AOI00012300381	DE SEGUROS)	150101 - LIMA	ACCION	Muy Alta	2028	COSTEO.S/	1,000.00	1,000.00	1,000.00	1,000.00	1,000.00	1,000.00	1,000.00	1,000.00	1,000.00	1,000.00	1,000.00	1,000.00	12,000.00

CENTRO DE COSTO: 01.03 - U. FUNC. DE REFERENCIA Y CONTRAREFERENCIA

OEI.03 - CONTRIBUIR AL ACCESO A SERVICIOS DE SALUD EFICACES Y DE CALIDAD DE LA POBLACIÓN DEL PAÍS.

AEI.03.10 - PROGRAMAS PARA EL CONTROL Y ATENCIÓN INTEGRAL E INTEGRADA DE LAS ENFERMEDADES Y DAÑOS, EFICACES Y OPORTUNOS, CON ÉNFASIS EN LAS PRIORIDADES SANITARIAS NACIONALES.

CODIGO	ACTIVIDAD OPERATIVA	UBIGEO	U.M.	PRIORIDAD	PERIODO MULTIANUAL	META	PROGRAMACION MENSUAL 1	2	3	4	5	6	7	8	9	10	11	12	TOTAL ANUAL
						FISICO	450	450	450	450	450	450	450	450	450	450	450	450	5,400.00
					2026	COSTEO.S/	30,039.55	21,500.58	21,500.58	21,500.58	21,500.58	21,500.58	22,700.58	21,500.58	21,500.58	21,500.58	21,500.58	22,700.58	268,945.93
						FISICO	450	450	450	450	450	450	450	450	450	450	450	450	5,400.00
					2027	COSTEO.S/	30,039.55	21,500.58	21,500.58	21,500.58	21,500.58	21,500.58	22,700.58	21,500.58	21,500.58	21,500.58	21,500.58	22,700.58	268,945.93
	0000266.ATENCION EN CONSULTAS EXTERNAS -					FISICO	450	450	450	450	450	450	450	450	450	450	450	450	5,400.00
AOI00012300353	REFERENCIAS Y CONTRAREFERENCIAS	150101 - LIMA	PERSONA REFERIDA	Muy Alta	2028	COSTEO.S/	30,039.55	21,500.58	21,500.58	21,500.58	21,500.58	21,500.58	22,700.58	21,500.58	21,500.58	21,500.58	21,500.58	22,700.58	268,945.93

CENTRO DE COSTO: 02 - ORGANO DE CONTROL INSTITUCIONAL

OEI.06 - FORTALECER LA IMPLEMENTACIÓN DE LOS ESQUEMAS DE MODERNIZACIÓN EN EL MINISTERIO DE SALUD.

AEI.06.03 - PRINCIPIOS DE GOBIERNO ABIERTO INCORPORADOS EN LOS PROCESOS DE TRASPARENCIA Y ACCESO A LA INFORMACIÓN, INTEGRIDAD PUBLICA Y RENDICIÓN DE CUENTAS DEL MINISTERIO DE SALUD.

CODIGO	ACTIVIDAD OPERATIVA	UBIGEO	U.M.	PRIORIDAD	PERIODO MULTIANUAL	META	PROGRAMACION MENSUAL 1	2	3	4	5	6	7	8	9	10	11	12	TOTAL ANUAL
						FISICO	1	1	1	1	1	2	1	1	1	1	1	2	14
					2026	COSTEO.S/	31,540.99	30,858.41	36,456.36	30,713.21	30,698.04	36,389.04	36,405.38	30,694.19	36,384.51	30,700.79	30,692.58	32,877.75	394,451.25
						FISICO	1	1	1	1	1	2	1	1	1	1	1	2	14
					2027	COSTEO.S/	31,497.35	30,882.14	36,462.09	30,718.94	30,703.77	36,394.77	36,411.11	30,699.92	36,390.24	30,706.52	30,698.31	32,886.09	394,451.25
						FISICO	1	1	1	1	1	2	1	1	1	1	1	2	14
AOI00012300040	0000008 ACCIONES Y CONTROL	150101 - LIMA	ACCION	Muy Alta	2028	COSTEO.S/	31,497.35	30,882.14	36,462.09	30,718.94	30,703.77	36,394.77	36,411.11	30,699.92	36,390.24	30,706.52	30,698.31	32,886.09	394,451.25

CENTRO DE COSTO: 03 - OFICINA EJECUTIVA DE PLANEAMIENTO ESTRATEGICO

OEI.06 - FORTALECER LA IMPLEMENTACIÓN DE LOS ESQUEMAS DE MODERNIZACIÓN EN EL MINISTERIO DE SALUD.

AEI.06.02 - GESTIÓN POR PROCESOS FORTALECIDA PARA EL EJERCICIO DE ROL Y FUNCIONES DEL MINISTERIO DE SALUD

CODIGO	ACTIVIDAD OPERATIVA	UBIGEO	U.M.	PRIORIDAD	PERIODO MULTIANUAL	META	PROGRAMACION MENSUAL 1	2	3	4	5	6	7	8	9	10	11	12	TOTAL ANUAL

L. SAAVEDRA R.

L. LOZANO Y.

Anexo B-4

PLAN OPERATIVO INSTITUCIONAL CON PROGRAMACION FISICA Y COSTEO (Aprobado)

Año : 2026 - 2028

Periodo POI Multianual	**2026 - 2028**
Nivel de Gobierno	E - GOBIERNO NACIONAL
Sector	**11 - SALUD**
Pliego	011 - M. DE SALUD
Unidad Ejecutora	**000123 - INSTITUTO NACIONAL DE CIENCIAS NEUROLOGICAS**

						FISICO	1	1	1	1	1	2	1	1	1	1	1	2	14
					2026	COSTEO.S/	77,514.55	67,241.55	66,476.97	75,759.70	66,587.90	67,244.55	77,663.18	66,448.55	66,501.27	76,400.31	66,503.34	68,581.79	842,923.66
						FISICO	1	1	1	1	1	2	1	1	1	1	1	2	14
					2027	COSTEO.S/	77,599.27	67,241.55	66,484.70	75,752.66	66,587.90	67,244.55	77,663.18	66,448.55	67,291.27	75,810.31	66,503.34	68,581.79	843,009.07
	0007979 ACCIONES DE PLANEAMIENTO Y					FISICO	1	1	1	1	1	2	1	1	1	1	1	2	14
AOI00012300081	PRESUPUESTO	150101 - LIMA	ACCION	Muy Alta	2028	COSTEO.S/	77,526.82	67,241.55	66,494.38	75,759.70	67,374.90	66,451.55	77,663.18	66,454.55	67,289.09	75,612.50	66,503.34	68,581.79	842,955.35

CENTRO DE COSTO: 04 - OFICINA DE ASESORIA JURIDICA

OEI.06 - FORTALECER LA IMPLEMENTACIÓN DE LOS ESQUEMAS DE MODERNIZACIÓN EN EL MINISTERIO DE SALUD.

AEI.06.02 - GESTIÓN POR PROCESOS FORTALECIDA PARA EL EJERCICIO DE ROL Y FUNCIONES DEL MINISTERIO DE SALUD

CODIGO	ACTIVIDAD OPERATIVA	UBIGEO	U.M.	PRIORIDAD	PERIODO MULTIANUAL	META	1	2	3	4	PROGRAMACION MENSUAL 5	6	7	8	9	10	11	12	TOTAL ANUAL
						FISICO	1	1	1	1	1	2	1	1	1	1	1	2	14
					2026	COSTEO.S/	34,758.39	22,921.21	22,921.21	32,447.21	22,921.21	22,781.21	32,907.21	22,781.21	22,781.21	32,306.82	22,781.21	23,381.21	315,689.31
						FISICO	1	1	1	1	1	2	1	1	1	1	1	2	14
					2027	COSTEO.S/	34,452.52	22,921.21	22,921.21	32,447.21	22,921.21	22,781.21	32,907.21	22,781.21	22,781.21	32,306.82	22,781.21	23,381.21	315,383.44
						FISICO	1	1	1	1	1	2	1	1	1	1	1	2	14
AOI00012300130	0000202. ASESORAMIENTO JURIDICO	150101 - LIMA	ACCION	Muy Alta	2028	COSTEO.S/	34,452.52	22,921.21	22,921.21	32,447.21	22,921.21	22,781.21	32,907.21	22,781.21	22,781.21	32,306.82	22,781.21	23,381.21	315,383.44

CENTRO DE COSTO: 05 - OFICINA EJECUTIVA DE APOYO A LA INVESTIGACION Y DOCENCIA ESPECIALIZADA

OEI.04 - FORTALECER LA FUNCIÓN RECTORA, REGULADORA Y FISCALIZADORA DEL MINISTERIO DE SALUD.

AEI.04.04 - CAPACIDADES Y CONDICIONES LABORALES MEJORADAS DEL RECURSO HUMANO PARA EL EJERCICIO EFICAZ Y EFICIENTE DE LAS FUNCIONES Y COMPETENCIAS DEL MINISTERIO DE SALUD

CODIGO	ACTIVIDAD OPERATIVA	UBIGEO	U.M.	PRIORIDAD	PERIODO MULTIANUAL	META	1	2	3	4	PROGRAMACION MENSUAL 5	6	7	8	9	10	11	12	TOTAL ANUAL
						FISICO	42	42	42	42	42	42	42	42	42	42	42	42	42
					2026	COSTEO.S/	100	100	100	100	100	100	100	100	100	100	100	100	1,200.00
						FISICO	42	42	42	42	42	42	42	42	42	42	42	42	42
					2027	COSTEO.S/	100	100	100	100	100	100	100	100	100	100	100	100	1,200.00
	0000766 ESPECIALIZACIÓN Y		PERSONA			FISICO	42	42	42	42	42	42	42	42	42	42	42	42	42
AOI00012300321	PERFECCIONAMIENTO (RESIDENTES)	150101 - LIMA	CAPACITADA	Muy Alta	2028	COSTEO.S/	100	100	100	100	100	100	100	100	100	100	100	100	1,200.00
						FISICO	5	4	4	3	4	4	5	4	4	5	4	3	49
					2026	COSTEO.S/	1,000.00	1,000.00	1,000.00	1,000.00	1,000.00	1,000.00	1,000.00	1,000.00	1,000.00	1,000.00	1,000.00	1,000.00	12,000.00
						FISICO	5	4	4	3	4	4	5	4	4	5	4	3	49
					2027	COSTEO.S/	1,000.00	1,000.00	1,000.00	1,000.00	1,000.00	1,000.00	1,000.00	1,000.00	1,000.00	1,000.00	1,000.00	1,000.00	12,000.00
						FISICO	5	4	4	3	4	4	5	4	4	5	4	3	49
AOI00012300322	0000766. TELECAPACITACIÓN	150101 - LIMA	PROGRAMA	Muy Alta	2028	COSTEO.S/	1,000.00	1,000.00	1,000.00	1,000.00	1,000.00	1,000.00	1,000.00	1,000.00	1,000.00	1,000.00	1,000.00	1,000.00	12,000.00

OEI.05 - FORTALECER LA GOBERNANZA MULTISECTORIAL DE INTERVENCIONES ARTICULADAS EN EL TERRITORIO QUE RESPONDE A LAS NECESIDADES Y EXPECTATIVAS DE LAS PERSONAS

AEI.05.03 - INTELIGENCIA SANITARIA OPORTUNA PARA LA TOMA DE DECISIONES DE LOS ACTORES DE SALUD

CODIGO	ACTIVIDAD OPERATIVA	UBIGEO	U.M.	PRIORIDAD	PERIODO MULTIANUAL	META	1	2	3	4	PROGRAMACION MENSUAL 5	6	7	8	9	10	11	12	TOTAL ANUAL
						FISICO	4	4	4	4	4	5	4	4	4	4	4	5	50
					2026	COSTEO.S/	53,792.72	47,690.72	47,690.71	51,659.83	46,093.00	46,093.00	52,327.00	46,057.00	46,049.00	50,518.38	46,039.58	47,839.17	581,850.11
						FISICO	4	4	4	4	4	5	4	4	4	4	4	5	50
					2027	COSTEO.S/	53,779.35	47,677.35	47,677.34	51,646.46	46,079.63	46,079.63	52,313.63	46,043.63	46,035.63	50,505.01	46,026.21	47,825.85	581,689.72
	0000591 DESARROLLO DE INVESTIGACIÓN					FISICO	4	4	4	4	4	5	4	4	4	4	4	5	50
AOI00012300094	(PUBLICACIONES)	150101 - LIMA	INVESTIGACION	Muy Alta	2028	COSTEO.S/	53,779.35	47,677.35	47,677.34	51,646.46	46,079.63	46,079.63	52,313.63	46,043.63	46,035.63	50,505.01	46,026.21	47,825.85	581,689.72

CENTRO DE COSTO: 06 - OFICINA DE ESTADISTICA E INFORMATICA

OEI.06 - FORTALECER LA IMPLEMENTACIÓN DE LOS ESQUEMAS DE MODERNIZACIÓN EN EL MINISTERIO DE SALUD.

AEI.06.02 - GESTIÓN POR PROCESOS FORTALECIDA PARA EL EJERCICIO DE ROL Y FUNCIONES DEL MINISTERIO DE SALUD

CODIGO	ACTIVIDAD OPERATIVA	UBIGEO	U.M.	PRIORIDAD	PERIODO MULTIANUAL	META	1	2	3	4	PROGRAMACION MENSUAL 5	6	7	8	9	10	11	12	TOTAL ANUAL
						FISICO	1	1	1	1	1	2	1	1	1	1	1	2	14
					2026	COSTEO.S/	412,858.41	151,356.11	151,352.69	152,307.36	1,677,067.76	151,261.47	160,861.47	151,258.37	421,022.67	151,258.37	151,258.37	160,856.43	3,892,741.48
						FISICO	1	1	1	1	1	2	1	1	1	1	1	2	14
					2027	COSTEO.S/	412,843.69	151,341.39	151,337.97	152,292.64	1,677,073.04	151,246.75	160,846.75	151,243.65	421,007.95	151,243.65	151,243.65	160,843.67	3,892,564.80

L. LOZANO V.

L. SAAVEDRA R.

P. RODRIGUEZ

Anexo B-4

PLAN OPERATIVO INSTITUCIONAL CON PROGRAMACION FISICA Y COSTEO (Aprobado)

Año : 2026 - 2028

Periodo POI Multianual **2026 - 2028**
Nivel de Gobierno E - GOBIERNO NACIONAL
Sector **11 - SALUD**
Pliego 011 - M. DE SALUD
Unidad Ejecutora **000123 - INSTITUTO NACIONAL DE CIENCIAS NEUROLOGICAS**

						FISICO	1	1	1	1	1	2	1	1	1	1	1	2	14
AOI00012300033	0000769 ESTADISTICA E INFORMATICA	150101 - LIMA	ACCION	Muy Alta	2028	COSTEO.S/	412,843.69	151,341.39	151,337.97	152,292.64	1,677,073.04	151,246.75	160,846.75	151,243.65	421,007.95	151,243.65	151,243.65	160,843.67	3,892,564.80

CENTRO DE COSTO: 07 - OFICINA DE COMUNICACIONES

OEI.06 - FORTALECER LA IMPLEMENTACIÓN DE LOS ESQUEMAS DE MODERNIZACIÓN EN EL MINISTERIO DE SALUD.

AEI.06.02 - GESTIÓN POR PROCESOS FORTALECIDA PARA EL EJERCICIO DE ROL Y FUNCIONES DEL MINISTERIO DE SALUD

CODIGO	ACTIVIDAD OPERATIVA	UBIGEO	U.M.	PRIORIDAD	PERIODO MULTIANUAL	META	PROGRAMACION MENSUAL 1	2	3	4	5	6	7	8	9	10	11	12	TOTAL ANUAL
						FISICO	1	1	1	1	1	2	1	1	1	1	1	2	14
					2026	COSTEO.S/	36,017.47	17,440.36	17,440.36	17,440.36	17,440.36	17,440.36	18,640.36	20,440.36	17,440.36	27,440.36	17,440.36	18,650.02	243,271.09
						FISICO	1	1	1	1	1	2	1	1	1	1	1	2	14
					2027	COSTEO.S/	19,017.47	17,440.36	17,440.36	34,440.36	17,440.36	17,440.36	18,640.36	20,440.36	17,440.36	27,440.36	17,440.36	18,650.02	243,271.09
	0082610 ACCIONES DE COMUNICACIONES E					FISICO	1	1	1	1	1	2	1	1	1	1	1	2	14
AOI00012300141	IMAGEN INSTITUCIONAL	150101 - LIMA	ACCION	Muy Alta	2028	COSTEO.S/	19,017.47	17,440.36	17,440.36	17,440.36	17,440.36	17,440.36	18,640.36	37,440.36	17,440.36	27,440.36	17,440.36	18,650.02	243,271.09

CENTRO DE COSTO: 08 - OFICINA DE COOPERACION INTERNACIONAL

OEI.06 - FORTALECER LA IMPLEMENTACIÓN DE LOS ESQUEMAS DE MODERNIZACIÓN EN EL MINISTERIO DE SALUD.

AEI.06.02 - GESTIÓN POR PROCESOS FORTALECIDA PARA EL EJERCICIO DE ROL Y FUNCIONES DEL MINISTERIO DE SALUD

CODIGO	ACTIVIDAD OPERATIVA	UBIGEO	U.M.	PRIORIDAD	PERIODO MULTIANUAL	META	PROGRAMACION MENSUAL 1	2	3	4	5	6	7	8	9	10	11	12	TOTAL ANUAL
						FISICO	1	1	1	1	1	2	1	1	1	1	1	2	14
					2026	COSTEO.S/	19,767.45	7,921.59	7,919.59	7,919.58	7,369.15	7,369.12	7,659.21	7,359.21	7,359.21	7,359.21	7,359.21	7,659.21	103,021.74
						FISICO	1	1	1	1	1	2	1	1	1	1	1	2	14
					2027	COSTEO.S/	8,403.80	7,951.59	7,919.59	19,171.23	7,369.15	7,369.12	7,659.21	7,359.21	7,359.21	7,359.21	7,359.21	7,659.21	102,939.74
	0110544. ACCIONES DE COOPERACION					FISICO	1	1	1	1	1	2	1	1	1	1	1	2	14
AOI00012300142	INTERNACIONAL	150101 - LIMA	ACCION	Muy Alta	2028	COSTEO.S/	8,403.80	7,951.59	7,919.59	7,919.58	7,369.15	7,369.12	7,659.21	18,610.86	7,359.21	7,359.21	7,359.21	7,659.21	102,939.74

CENTRO DE COSTO: 09 - OFICINA DE EPIDEMIOLOGIA

OEI.07 - MEJORAR LA GESTIÓN DE RIESGOS EN SALUD ANTE EMERGENCIAS, DESASTRES, EFECTOS DE CAMBIO CLIMÁTICO Y AMENAZAS GLOBALES.

AEI.07.06 - GESTIÓN INTEGRAL DEL CAMBIO CLIMÁTICO EN SALUD CON ENFOQUE TERRITORIAL A NIVEL NACIONAL IMPLEMENTADA.

CODIGO	ACTIVIDAD OPERATIVA	UBIGEO	U.M.	PRIORIDAD	PERIODO MULTIANUAL	META	PROGRAMACION MENSUAL 1	2	3	4	5	6	7	8	9	10	11	12	TOTAL ANUAL
						FISICO	1	1	1	1	1	2	1	1	1	1	1	2	14
					2026	COSTEO.S/	3,510.00	3,110.00	3,110.00	3,110.00	3,110.00	3,110.00	3,410.00	3,110.00	3,110.00	3,110.00	3,110.00	3,410.00	38,320.00
						FISICO	1	1	1	1	1	2	1	1	1	1	1	2	14
					2027	COSTEO.S/	3,510.00	3,110.00	3,110.00	3,110.00	3,110.00	3,110.00	3,410.00	3,110.00	3,110.00	3,110.00	3,110.00	3,410.00	38,320.00
	0001480 VIGILANCIA Y CONTROL DE MEDIO					FISICO	1	1	1	1	1	2	1	1	1	1	1	2	14
AOI00012300374	AMBIENTE	150101 - LIMA	ACCION	Muy Alta	2028	COSTEO.S/	3,510.00	3,110.00	3,110.00	3,110.00	3,110.00	3,110.00	3,410.00	3,110.00	3,110.00	3,110.00	3,110.00	3,410.00	38,320.00

AEI.07.08 - VIGILANCIA EPIDEMIOLÓGICA SOBRE SALUD PÚBLICA OPORTUNA PARA LA POBLACIÓN.

CODIGO	ACTIVIDAD OPERATIVA	UBIGEO	U.M.	PRIORIDAD	PERIODO MULTIANUAL	META	PROGRAMACION MENSUAL 1	2	3	4	5	6	7	8	9	10	11	12	TOTAL ANUAL
						FISICO	1	1	1	1	1	2	1	1	1	1	1	2	14
					2026	COSTEO.S/	38,262.78	37,531.83	37,531.83	37,536.83	37,606.43	37,541.83	41,003.53	37,623.58	37,540.58	37,531.83	37,531.83	41,106.78	458,349.66
						FISICO	1	1	1	1	1	2	1	1	1	1	1	2	14
					2027	COSTEO.S/	38,262.78	37,531.83	37,531.83	37,536.83	37,606.43	37,541.83	41,003.53	37,623.58	37,540.58	37,531.83	37,531.83	41,106.78	458,349.66
						FISICO	1	1	1	1	1	2	1	1	1	1	1	2	14
AOI00012300003	0001479.VIGILANCIA Y CONTROL DE EPIDEMIAS	150101 - LIMA	ACCION	Muy Alta	2028	COSTEO.S/	38,262.78	37,531.83	37,531.83	37,536.83	37,606.43	37,541.83	41,003.53	37,623.58	37,540.58	37,531.83	37,531.83	41,106.78	458,349.66

CENTRO DE COSTO: 10 - OFICINA DE GESTION DE CALIDAD

OEI.06 - FORTALECER LA IMPLEMENTACIÓN DE LOS ESQUEMAS DE MODERNIZACIÓN EN EL MINISTERIO DE SALUD.

AEI.06.02 - GESTIÓN POR PROCESOS FORTALECIDA PARA EL EJERCICIO DE ROL Y FUNCIONES DEL MINISTERIO DE SALUD

CODIGO	ACTIVIDAD OPERATIVA	UBIGEO	U.M.	PRIORIDAD	PERIODO MULTIANUAL	META	PROGRAMACION MENSUAL 1	2	3	4	5	6	7	8	9	10	11	12	TOTAL ANUAL
						FISICO	1	1	1	1	1	2	1	1	1	1	1	2	14
					2026	COSTEO.S/	32,351.59	30,743.59	30,693.07	30,674.67	30,670.60	30,670.59	31,500.35	30,300.35	30,300.35	30,300.38	34,788.31	31,516.87	374,510.72

L. LOZANO V.

L. SAAVEDRA R.

Anexo B-4

PLAN OPERATIVO INSTITUCIONAL CON PROGRAMACION FISICA Y COSTEO (Aprobado)

Año : 2026 - 2028

Periodo POI Multianual	**2026 - 2028**
Nivel de Gobierno	E - GOBIERNO NACIONAL
Sector	**11 - SALUD**
Pliego	011 - M. DE SALUD
Unidad Ejecutora	**000123 - INSTITUTO NACIONAL DE CIENCIAS NEUROLOGICAS**

						FISICO	1	1	1	1	1	2	1	1	1	1	1	2	14
						2027 COSTEO.S/	32,851.59	30,743.59	30,693.07	30,674.67	30,670.60	30,670.59	31,500.35	30,300.35	30,300.35	30,300.38	34,788.31	31,516.87	374,510.72
						FISICO	1	1	1	1	1	2	1	1	1	1	1	2	14
AOI00012300039	0007981. ACCIONES DEL SISTEMA DE GESTION DE LA CALIDAD	150101 - LIMA	ACCION	Muy Alta		2028 COSTEO.S/	32,851.59	30,743.59	30,693.07	30,674.67	30,670.60	30,670.59	31,500.35	30,300.35	30,300.35	30,300.38	34,788.31	31,516.87	374,510.72

CENTRO DE COSTO: 11 - OFICINA EJECUTIVA DE ADMINISTRACION

OEI.06 - FORTALECER LA IMPLEMENTACIÓN DE LOS ESQUEMAS DE MODERNIZACIÓN EN EL MINISTERIO DE SALUD.

AEI.06.02 - GESTIÓN POR PROCESOS FORTALECIDA PARA EL EJERCICIO DE ROL Y FUNCIONES DEL MINISTERIO DE SALUD

CODIGO	ACTIVIDAD OPERATIVA	UBIGEO	U.M.	PRIORIDAD	PERIODO MULTIANUAL	META	PROGRAMACION MENSUAL 1	2	3	4	5	6	7	8	9	10	11	12	TOTAL ANUAL
						FISICO	1	1	1	1	1	2	1	1	1	1	1	2	14
						2026 COSTEO.S/	116,023.75	50,213.13	100,234.78	50,213.13	100,234.78	50,213.13	151,134.78	50,213.13	50,234.78	100,213.13	50,221.11	51,126.76	920,276.39
						FISICO	1	1	1	1	1	2	1	1	1	1	1	2	14
						2027 COSTEO.S/	103,996.59	50,223.04	100,244.69	50,223.04	112,871.85	50,223.04	151,144.69	50,223.04	50,244.69	100,223.04	50,231.02	51,136.69	920,385.42
						FISICO	1	1	1	1	1	2	1	1	1	1	1	2	14
AOI00012300127	0000152. APOYO A LA GESTION - GESTIÓN ADMINISTRATIVA (DEA)	150101 - LIMA	ACCION	Muy Alta		2028 COSTEO.S/	103,996.59	50,223.04	100,244.69	50,223.04	100,244.69	50,223.04	151,144.69	50,223.04	62,871.85	100,223.04	50,231.02	51,136.69	920,385.42

CENTRO DE COSTO: 11.01 - OFICINA DE PERSONAL

OEI.04 - FORTALECER LA FUNCIÓN RECTORA, REGULADORA Y FISCALIZADORA DEL MINISTERIO DE SALUD.

AEI.04.04 - CAPACIDADES Y CONDICIONES LABORALES MEJORADAS DEL RECURSO HUMANO PARA EL EJERCICIO EFICAZ Y EFICIENTE DE LAS FUNCIONES Y COMPETENCIAS DEL MINISTERIO DE SALUD

CODIGO	ACTIVIDAD OPERATIVA	UBIGEO	U.M.	PRIORIDAD	PERIODO MULTIANUAL	META	PROGRAMACION MENSUAL 1	2	3	4	5	6	7	8	9	10	11	12	TOTAL ANUAL
						FISICO	1	1	1	1	1	1	1	1	1	1	1	1	12
						2026 COSTEO.S/	194,633.00	152,233.00	152,233.00	152,233.00	152,233.00	152,233.00	184,033.00	152,233.00	152,233.00	152,233.00	152,233.00	184,033.00	1,932,796.00
						FISICO	1	1	1	1	1	1	1	1	1	1	1	1	12
						2027 COSTEO.S/	194,633.00	152,233.00	152,233.00	152,233.00	152,233.00	152,233.00	184,033.00	152,233.00	152,233.00	152,233.00	152,233.00	184,033.00	1,932,796.00
						FISICO	1	1	1	1	1	1	1	1	1	1	1	1	12
AOI00012300185	0001153 PAGO DE PENSIONES	150101 - LIMA	PLANILLA	Muy Alta		2028 COSTEO.S/	194,633.00	152,233.00	152,233.00	152,233.00	152,233.00	152,233.00	184,033.00	152,233.00	152,233.00	152,233.00	152,233.00	184,033.00	1,932,796.00
						FISICO	95	95	95	95	95	95	95	95	95	95	95	95	1,140.00
						2026 COSTEO.S/	43,433.30	32,511.35	32,511.35	32,827.73	32,511.35	32,511.35	32,511.35	32,511.35	32,511.35	32,511.35	32,511.35	32,511.37	401,374.55
						FISICO	95	95	95	95	95	95	95	95	95	95	95	95	1,140.00
						2027 COSTEO.S/	43,433.30	32,511.35	32,511.35	32,827.73	32,511.35	32,511.35	32,511.35	32,511.35	32,511.35	32,511.35	32,511.35	32,511.37	401,374.55
						FISICO	95	95	95	95	95	95	95	95	95	95	95	95	1,140.00
AOI00012300205	0000329.CAPACITACION AL PERSONAL	150101 - LIMA	PERSONA CAPACITADA	Muy Alta		2028 COSTEO.S/	43,433.30	32,511.35	32,511.35	32,827.73	32,511.35	32,511.35	32,511.35	32,511.35	32,511.35	32,511.35	32,511.35	32,511.37	401,374.55
						FISICO	0	0	0	0	0	0	0	0	0	0	0	1	1
						2026 COSTEO.S/	0	0	0	0	0	0	458,000.00	0	0	0	100,000.00	458,000.00	1,016,000.00
						FISICO	0	0	0	0	0	0	0	0	0	0	0	1	1
						2027 COSTEO.S/	0	0	0	0	0	0	458,000.00	0	0	0	100,000.00	458,000.00	1,016,000.00
						FISICO	0	0	0	0	0	0	0	0	0	0	0	1	1
AOI00012300369	0334241 PAGO DE LAS COMPENSACIONES Y ENTREGAS ECONOMICAS D.L N°1153	150101 - LIMA	PERSONA	Muy Alta		2028 COSTEO.S/	0	0	0	0	0	0	458,000.00	0	0	0	100,000.00	458,000.00	1,016,000.00
						FISICO	0	0	0	0	0	1	0	0	0	0	0	0	1
						2026 COSTEO.S/	0	0	0	0	0	0	0	0	0	50,000.00	50,000.00	50,000.00	150,000.00
						FISICO	0	0	0	0	0	1	0	0	0	0	0	0	1
						2027 COSTEO.S/	0	0	0	0	0	0	0	0	0	50,000.00	50,000.00	50,000.00	150,000.00
						FISICO	0	0	0	0	0	1	0	0	0	0	0	0	1
AOI00012300396	0436670 IMPLEMNTACION DE NEGOCIACIONCOLECTIVA DESCENTRALIZADA	150101 - LIMA	ACCION	Muy Alta		2028 COSTEO.S/	0	0	0	0	0	0	0	0	0	50,000.00	50,000.00	50,000.00	150,000.00
						FISICO	0	0	0	0	0	1	0	0	0	0	0	0	1
						2026 COSTEO.S/	1,000.00	0	0	0	0	1,000.00	0	0	0	0	1,000.00	1,000.00	4,000.00
						FISICO	0	0	0	0	0	1	0	0	0	0	0	0	1
						2027 COSTEO.S/	1,000.00	0	0	0	0	1,000.00	0	0	0	0	1,000.00	1,000.00	4,000.00
						FISICO	0	0	0	0	0	1	0	0	0	0	0	0	1
AOI00012300398	0001156 PAGO DE PLANILLAS	150101 - LIMA	PLANILLA	Muy Alta		2028 COSTEO.S/	1,000.00	0	0	0	0	1,000.00	0	0	0	0	1,000.00	1,000.00	4,000.00

P. RODRIGUEZ

L. LOZANO V.

Anexo B-4

PLAN OPERATIVO INSTITUCIONAL CON PROGRAMACION FISICA Y COSTEO (Aprobado)

Año : 2026 - 2028

Periodo POI Multianual	**2026 - 2028**
Nivel de Gobierno	E - GOBIERNO NACIONAL
Sector	**11 - SALUD**
Pliego	011 - M. DE SALUD
Unidad Ejecutora	**000123 - INSTITUTO NACIONAL DE CIENCIAS NEUROLOGICAS**

OEI.06 - FORTALECER LA IMPLEMENTACIÓN DE LOS ESQUEMAS DE MODERNIZACIÓN EN EL MINISTERIO DE SALUD.

AEI.06.02 - GESTIÓN POR PROCESOS FORTALECIDA PARA EL EJERCICIO DE ROL Y FUNCIONES DEL MINISTERIO DE SALUD

CODIGO	ACTIVIDAD OPERATIVA	UBIGEO	U.M.	PRIORIDAD	PERIODO MULTIANUAL	META	PROGRAMACION MENSUAL 1	2	3	4	5	6	7	8	9	10	11	12	TOTAL ANUAL
						FISICO	1	1	1	1	1	2	1	1	1	1	1	2	14
					2026	COSTEO.S/	230,111.00	222,111.00	222,111.00	222,111.00	222,111.00	222,111.00	229,611.00	222,111.00	222,111.00	222,111.00	222,111.00	229,611.00	2,688,332.00
						FISICO	1	1	1	1	1	2	1	1	1	1	1	2	14
					2027	COSTEO.S/	230,111.00	222,111.00	222,111.00	222,111.00	222,111.00	222,111.00	229,611.00	222,111.00	222,111.00	222,111.00	222,111.00	229,611.00	2,688,332.00
						FISICO	1	1	1	1	1	2	1	1	1	1	1	2	14
AOI00012300204	0000018. ACCIONES DE PERSONAL	150101 - LIMA	ACCION	Muy Alta	2028	COSTEO.S/	230,111.00	222,111.00	222,111.00	222,111.00	222,111.00	222,111.00	229,611.00	222,111.00	222,111.00	222,111.00	222,111.00	229,611.00	2,688,332.00

CENTRO DE COSTO: 11.02 - OFICINA DE LOGISTICA

OEI.06 - FORTALECER LA IMPLEMENTACIÓN DE LOS ESQUEMAS DE MODERNIZACIÓN EN EL MINISTERIO DE SALUD.

AEI.06.02 - GESTIÓN POR PROCESOS FORTALECIDA PARA EL EJERCICIO DE ROL Y FUNCIONES DEL MINISTERIO DE SALUD

CODIGO	ACTIVIDAD OPERATIVA	UBIGEO	U.M.	PRIORIDAD	PERIODO MULTIANUAL	META	PROGRAMACION MENSUAL 1	2	3	4	5	6	7	8	9	10	11	12	TOTAL ANUAL
						FISICO	1	1	1	1	1	2	1	1	1	1	1	2	14
					2026	COSTEO.S/	110,713.28	103,513.28	163,548.46	103,849.10	103,513.28	135,623.28	109,663.28	102,463.28	102,463.28	102,463.28	102,463.28	109,746.63	1,350,023.71
						FISICO	1	1	1	1	1	2	1	1	1	1	1	2	14
					2027	COSTEO.S/	110,713.28	103,513.28	163,548.46	103,549.10	103,513.28	122,329.28	109,663.28	102,463.28	102,463.28	102,463.28	102,463.28	109,746.63	1,336,429.71
	0000004. ABASTECIMIENTO DE BIENES Y					FISICO	1	1	1	1	1	2	1	1	1	1	1	2	14
AOI00012300246	SERVICIOS - LOGISTICA	150101 - LIMA	ACCION	Muy Alta	2028	COSTEO.S/	110,713.28	103,513.28	163,548.46	103,549.10	103,513.28	116,807.28	109,663.28	102,463.28	102,463.28	102,463.28	102,463.28	109,746.63	1,330,907.71

CENTRO DE COSTO: 11.03 - OFICINA DE ECONOMIA

OEI.06 - FORTALECER LA IMPLEMENTACIÓN DE LOS ESQUEMAS DE MODERNIZACIÓN EN EL MINISTERIO DE SALUD.

AEI.06.02 - GESTIÓN POR PROCESOS FORTALECIDA PARA EL EJERCICIO DE ROL Y FUNCIONES DEL MINISTERIO DE SALUD

CODIGO	ACTIVIDAD OPERATIVA	UBIGEO	U.M.	PRIORIDAD	PERIODO MULTIANUAL	META	PROGRAMACION MENSUAL 1	2	3	4	5	6	7	8	9	10	11	12	TOTAL ANUAL
						FISICO	1	1	1	1	1	2	1	1	1	1	1	2	14
					2026	COSTEO.S/	187,461.48	119,461.48	119,461.48	119,461.48	119,461.48	119,458.78	128,458.78	119,458.78	119,458.78	119,458.80	119,455.36	135,214.46	1,526,271.14
						FISICO	1	1	1	1	1	2	1	1	1	1	1	2	14
					2027	COSTEO.S/	184,943.48	116,943.48	116,943.48	116,943.48	116,943.49	116,937.36	125,937.36	116,937.36	116,937.36	116,937.39	116,935.77	132,688.31	1,496,028.32
	0165023.GESTION DE LA OFICINA DE					FISICO	1	1	1	1	1	2	1	1	1	1	1	2	14
AOI00012300001	CONTABILIDAD	150101 - LIMA	ACCION	Muy Alta	2028	COSTEO.S/	184,943.48	116,943.48	116,943.48	116,943.48	116,943.49	116,937.36	125,937.36	116,937.36	116,937.36	116,937.39	116,935.77	132,688.31	1,496,028.32

CENTRO DE COSTO: 11.04 - OFICINA DE SERVICIOS GENERALES

OEI.03 - CONTRIBUIR AL ACCESO A SERVICIOS DE SALUD EFICACES Y DE CALIDAD DE LA POBLACIÓN DEL PAÍS.

AEI.03.01 - SERVICIOS DE SALUD CON CAPACIDAD RESOLUTIVA MEJORADA ORGANIZADOS EN REDES INTEGRADAS DE SALUD PARA LA ATENCIÓN INTEGRAL A LA POBLACIÓN.

CODIGO	ACTIVIDAD OPERATIVA	UBIGEO	U.M.	PRIORIDAD	PERIODO MULTIANUAL	META	PROGRAMACION MENSUAL 1	2	3	4	5	6	7	8	9	10	11	12	TOTAL ANUAL
						FISICO	1	1	1	1	1	2	1	1	1	1	1	2	14
					2026	COSTEO.S/	656,090.31	630,782.31	630,721.27	644,829.27	630,721.28	630,719.68	656,227.68	630,719.68	630,719.68	644,831.48	630,719.68	642,276.42	7,659,358.74
						FISICO	1	1	1	1	1	2	1	1	1	1	1	2	14
					2027	COSTEO.S/	666,023.32	640,715.32	640,715.32	654,823.32	640,715.32	640,715.32	666,223.32	640,715.32	640,715.32	654,827.12	640,715.32	652,115.32	7,779,019.64
	0001401 SERVICIOS BASICOS Y					FISICO	1	1	1	1	1	2	1	1	1	1	1	2	14
AOI00012300088	COMPLEMENTARIOS	150101 - LIMA	ACCION	Muy Alta	2028	COSTEO.S/	689,357.32	664,049.32	664,047.17	678,155.17	664,047.17	664,047.17	689,555.17	664,047.17	664,047.17	678,158.97	664,047.17	675,539.22	8,059,098.19
						FISICO	1	1	1	1	1	2	1	1	1	1	1	2	14
					2026	COSTEO.S/	93,815.00	91,815.00	91,815.00	91,815.00	91,815.00	91,815.00	93,615.00	91,815.00	91,815.00	91,815.00	91,815.00	93,615.84	1,107,380.84
						FISICO	1	1	1	1	1	2	1	1	1	1	1	2	14
					2027	COSTEO.S/	93,815.00	91,815.00	91,815.00	91,815.00	91,815.00	91,815.00	93,615.00	91,815.00	91,815.00	91,815.00	91,815.00	93,615.84	1,107,380.84
	0001022.MANTENIMIENTO DE LA					FISICO	1	1	1	1	1	2	1	1	1	1	1	2	14
AOI00012300097	INFRAESTRUCTURA	150101 - LIMA	ACCION	Muy Alta	2028	COSTEO.S/	93,815.00	91,815.00	91,815.00	91,815.00	91,815.00	91,815.00	93,615.00	91,815.00	91,815.00	91,815.00	91,815.00	93,615.84	1,107,380.84

L. SAAVEDRA R.

L. LOZANO V.

Anexo B-4

PLAN OPERATIVO INSTITUCIONAL CON PROGRAMACION FISICA Y COSTEO (Aprobado)

Año : 2026 - 2028

Periodo POI Multianual	**2026 - 2028**
Nivel de Gobierno	E - GOBIERNO NACIONAL
Sector	**11 - SALUD**
Pliego	011 - M. DE SALUD
Unidad Ejecutora	**000123 - INSTITUTO NACIONAL DE CIENCIAS NEUROLOGICAS**

						FISICO	4	4	4	4	4	4	4	4	4	4	4	4	48
					2026	COSTEO.S/	92,959.00	90,559.00	90,559.00	90,559.00	90,559.00	90,559.00	92,659.00	90,559.00	90,559.00	90,559.00	90,559.00	92,659.00	1,093,308.00
						FISICO	4	4	4	4	4	4	4	4	4	4	4	4	48
					2027	COSTEO.S/	92,959.00	90,559.00	90,559.00	90,559.00	90,559.00	90,559.00	92,659.00	90,559.00	90,559.00	90,559.00	90,559.00	92,659.00	1,093,308.00
						FISICO	4	4	4	4	4	4	4	4	4	4	4	4	48
AOI00012300368	0001017 MANTENIMIENTO DE EQUIPOS	150101 - LIMA	EQUIPO	Muy Alta	2028	COSTEO.S/	92,959.00	90,559.00	90,559.00	90,559.00	90,559.00	90,559.00	92,659.00	90,559.00	90,559.00	90,559.00	90,559.00	92,659.00	1,093,308.00

CENTRO DE COSTO: 12 - DIRECCION EJECUTIVA DE INVESTIGACION, DOCENCIA Y ATENCION ESPECIALIZADA EN NEUROLOGIA CLINICA

OEI.03 - CONTRIBUIR AL ACCESO A SERVICIOS DE SALUD EFICACES Y DE CALIDAD DE LA POBLACIÓN DEL PAÍS.

AEI.03.10 - PROGRAMAS PARA EL CONTROL Y ATENCIÓN INTEGRAL E INTEGRADA DE LAS ENFERMEDADES Y DAÑOS, EFICACES Y OPORTUNOS, CON ÉNFASIS EN LAS PRIORIDADES SANITARIAS NACIONALES.

CODIGO	ACTIVIDAD OPERATIVA	UBIGEO	U.M.	PRIORIDAD	PERIODO MULTIANUAL	META	PROGRAMACION MENSUAL 1	2	3	4	5	6	7	8	9	10	11	12	TOTAL ANUAL
						FISICO	1	1	1	1	1	2	1	1	1	1	1	2	14
					2026	COSTEO.S/	19,759.00	19,359.00	19,359.00	19,359.00	19,359.00	19,359.00	20,259.00	19,359.00	19,360.00	19,360.00	19,360.00	20,260.78	234,512.78
						FISICO	1	1	1	1	1	2	1	1	1	1	1	2	14
					2027	COSTEO.S/	19,759.00	19,359.00	19,359.00	19,359.00	19,359.00	19,359.00	20,259.00	19,359.00	19,359.00	19,359.00	19,359.00	20,260.78	234,509.78
	0000269. GESTION EN HOSPITALIZACION					FISICO	1	1	1	1	1	2	1	1	1	1	1	2	14
AOI00012300189	(DIRECCIÓN DE NEUROLOGÍA CLÍNICA)	150101 - LIMA	ACCION	Muy Alta	2028	COSTEO.S/	19,759.00	19,359.00	19,359.00	19,359.00	19,359.00	19,359.00	20,259.00	19,359.00	19,359.00	19,359.00	19,359.00	20,260.78	234,509.78

CENTRO DE COSTO: 12.01 - DPTO. INV. DOC. Y ATENCION ESPECIALIZADA EN ENFERMEDADES NEURO-DEGENERATIVAS

OEI.03 - CONTRIBUIR AL ACCESO A SERVICIOS DE SALUD EFICACES Y DE CALIDAD DE LA POBLACIÓN DEL PAÍS.

AEI.03.01 - SERVICIOS DE SALUD CON CAPACIDAD RESOLUTIVA MEJORADA ORGANIZADOS EN REDES INTEGRADAS DE SALUD PARA LA ATENCIÓN INTEGRAL A LA POBLACIÓN.

CODIGO	ACTIVIDAD OPERATIVA	UBIGEO	U.M.	PRIORIDAD	PERIODO MULTIANUAL	META	PROGRAMACION MENSUAL 1	2	3	4	5	6	7	8	9	10	11	12	TOTAL ANUAL
						FISICO	25	25	25	25	25	25	25	25	25	25	25	25	300
					2026	COSTEO.S/	1,364.11	164.11	164.11	164.11	144.11	144.11	144.11	144.11	144.11	144.11	144.11	144.11	3,009.32
						FISICO	25	25	25	25	25	25	25	25	25	25	25	25	300
					2027	COSTEO.S/	1,364.11	164.11	164.11	164.11	144.11	144.11	144.11	144.11	144.11	144.11	144.11	144.11	3,009.32
	0000295. SERVICIOS DE APOYO AL DIAGNOSTICO					FISICO	25	25	25	25	25	25	25	25	25	25	25	25	300
AOI00012300031	Y TRATAMIENTO (NEURODEGENERATIVA)	150101 - LIMA	EXAMEN	Muy Alta	2028	COSTEO.S/	1,364.11	164.11	164.11	164.11	144.11	144.11	144.11	144.11	144.11	144.11	144.11	144.11	3,009.32

AEI.03.10 - PROGRAMAS PARA EL CONTROL Y ATENCIÓN INTEGRAL E INTEGRADA DE LAS ENFERMEDADES Y DAÑOS, EFICACES Y OPORTUNOS, CON ÉNFASIS EN LAS PRIORIDADES SANITARIAS NACIONALES.

CODIGO	ACTIVIDAD OPERATIVA	UBIGEO	U.M.	PRIORIDAD	PERIODO MULTIANUAL	META	PROGRAMACION MENSUAL 1	2	3	4	5	6	7	8	9	10	11	12	TOTAL ANUAL
						FISICO	692	692	693	692	692	694	692	692	693	692	692	694	8,310.00
					2026	COSTEO.S/	280,185.42	224,004.42	223,996.07	223,318.06	263,398.93	221,746.93	230,683.53	221,383.53	262,693.39	221,039.53	220,751.60	234,840.57	2,828,041.98
						FISICO	692	692	693	692	692	694	692	692	693	692	692	694	8,310.00
					2027	COSTEO.S/	278,262.22	224,433.22	224,424.87	223,746.86	263,472.73	221,820.73	230,757.33	221,457.33	262,767.19	221,113.33	220,825.40	234,960.77	2,828,041.98
	0000269. ATENCIÓN EN HOSPITALIZACIÓN					FISICO	692	692	693	692	692	694	692	692	693	692	692	694	8,310.00
AOI00012300028	(NEURODEGENERATIVA)	150101 - LIMA	DIA-CAMA	Muy Alta	2028	COSTEO.S/	278,262.22	224,433.22	224,424.87	223,746.86	263,472.73	221,820.73	230,757.33	221,457.33	262,767.19	221,113.33	220,825.40	234,960.77	2,828,041.98

CENTRO DE COSTO: 12.02 - DEPARTAMENTO DE INVESTIGACION DOCENCIA Y ATENCION ESP. EN EPILEPSIA

OEI.03 - CONTRIBUIR AL ACCESO A SERVICIOS DE SALUD EFICACES Y DE CALIDAD DE LA POBLACIÓN DEL PAÍS.

AEI.03.01 - SERVICIOS DE SALUD CON CAPACIDAD RESOLUTIVA MEJORADA ORGANIZADOS EN REDES INTEGRADAS DE SALUD PARA LA ATENCIÓN INTEGRAL A LA POBLACIÓN.

CODIGO	ACTIVIDAD OPERATIVA	UBIGEO	U.M.	PRIORIDAD	PERIODO MULTIANUAL	META	PROGRAMACION MENSUAL 1	2	3	4	5	6	7	8	9	10	11	12	TOTAL ANUAL
						FISICO	57	57	57	57	57	57	57	57	57	57	57	57	684
					2026	COSTEO.S/	57,003.73	18,194.29	18,417.05	55,007.77	18,416.81	19,367.51	55,206.27	18,194.29	18,457.91	54,959.36	18,411.63	19,705.49	371,342.11
						FISICO	57	57	57	57	57	57	57	57	57	57	57	57	684
					2027	COSTEO.S/	56,986.07	18,194.29	18,414.99	54,993.63	18,422.81	19,359.45	55,208.33	18,200.29	18,458.05	54,958.00	18,412.86	19,703.42	371,312.19
	0000296. SERVICIOS DE APOYO AL DIAGNOSTICO					FISICO	57	57	57	57	57	57	57	57	57	57	57	57	684
AOI00012300009	Y TRATAMIENTO (EPILEPSIA)	150101 - LIMA	EXAMEN	Muy Alta	2028	COSTEO.S/	56,986.07	18,194.29	18,414.99	54,993.63	18,422.81	19,359.45	55,208.33	18,200.29	18,416.81	54,997.11	18,408.99	19,697.42	371,300.19

AEI.03.10 - PROGRAMAS PARA EL CONTROL Y ATENCIÓN INTEGRAL E INTEGRADA DE LAS ENFERMEDADES Y DAÑOS, EFICACES Y OPORTUNOS, CON ÉNFASIS EN LAS PRIORIDADES SANITARIAS NACIONALES.

CODIGO	ACTIVIDAD OPERATIVA	UBIGEO	U.M.	PRIORIDAD	PERIODO MULTIANUAL	META	PROGRAMACION MENSUAL 1	2	3	4	5	6	7	8	9	10	11	12	TOTAL ANUAL
						FISICO	250	250	250	250	300	300	300	300	300	300	300	300	3,400.00
					2026	COSTEO.S/	310,345.27	170,917.55	177,604.23	172,456.80	174,331.39	176,282.55	216,497.35	171,017.61	171,092.96	171,120.55	171,759.46	188,308.55	2,271,734.27
						FISICO	250	250	250	250	300	300	300	300	300	300	300	300	3,400.00

L. LOZANO V.

L. SAAVEDRA R.

P. RODRIGUEZ

Anexo B-4

PLAN OPERATIVO INSTITUCIONAL CON PROGRAMACION FISICA Y COSTEO (Aprobado)

Año : 2026 - 2028

Periodo POI Multianual **2026 - 2028**
Nivel de Gobierno E - GOBIERNO NACIONAL
Sector **11 - SALUD**
Pliego 011 - M. DE SALUD
Unidad Ejecutora **000123 - INSTITUTO NACIONAL DE CIENCIAS NEUROLOGICAS**

					2027	COSTEO.S/	309,628.79	171,185.15	170,996.86	172,408.80	180,986.76	176,275.18	209,856.46	171,186.50	171,022.24	177,796.28	171,679.95	181,813.35	2,264,836.32
	0000269. ATENCION EN HOSPITALIZACION					FISICO	250	250	250	250	300	300	300	300	300	300	300	300	3,400.00
AOI00012300006	(EPILEPSIA)	150101 - LIMA	DIA-CAMA	Muy Alta	2028	COSTEO.S/	303,301.44	170,909.15	171,036.37	179,084.99	174,322.27	176,203.18	209,948.45	177,748.11	171,148.96	171,049.74	171,591.97	188,492.00	2,264,836.63

CENTRO DE COSTO: 12.03 - DPTO. DE INV. DOCENCIA Y ATENCION ESP. EN ENFERMEDADES NEUROVASCULARES Y METABOLICAS

OEI.03 - CONTRIBUIR AL ACCESO A SERVICIOS DE SALUD EFICACES Y DE CALIDAD DE LA POBLACIÓN DEL PAÍS.

AEI.03.01 - SERVICIOS DE SALUD CON CAPACIDAD RESOLUTIVA MEJORADA ORGANIZADOS EN REDES INTEGRADAS DE SALUD PARA LA ATENCIÓN INTEGRAL A LA POBLACIÓN.

CODIGO	ACTIVIDAD OPERATIVA	UBIGEO	U.M.	PRIORIDAD	PERIODO MULTIANUAL	META	PROGRAMACION MENSUAL 1	2	3	4	5	6	7	8	9	10	11	12	TOTAL ANUAL
						FISICO	83	83	84	83	83	84	83	83	84	83	83	84	1,000.00
					2026	COSTEO.S/	186.38	221.11	192.24	182.23	212.46	182.49	175.98	210.69	582.29	192.34	183.95	198.16	2,720.32
						FISICO	83	83	84	83	83	84	83	83	84	83	83	84	1,000.00
					2027	COSTEO.S/	186.38	221.11	192.24	182.23	212.46	182.49	175.98	210.69	582.29	192.34	183.95	198.16	2,720.32
	0000296. SERVICIOS DE APOYO AL DIAGNOSTICO					FISICO	83	83	84	83	83	84	83	83	84	83	83	84	1,000.00
AOI00012300284	Y TRATAMIENTO (NEUROVASCULARES)	150101 - LIMA	EXAMEN	Muy Alta	2028	COSTEO.S/	186.38	221.11	192.24	182.23	212.46	182.49	175.98	210.69	582.29	192.34	183.95	198.16	2,720.32

AEI.03.10 - PROGRAMAS PARA EL CONTROL Y ATENCIÓN INTEGRAL E INTEGRADA DE LAS ENFERMEDADES Y DAÑOS, EFICACES Y OPORTUNOS, CON ÉNFASIS EN LAS PRIORIDADES SANITARIAS NACIONALES.

CODIGO	ACTIVIDAD OPERATIVA	UBIGEO	U.M.	PRIORIDAD	PERIODO MULTIANUAL	META	PROGRAMACION MENSUAL 1	2	3	4	5	6	7	8	9	10	11	12	TOTAL ANUAL
						FISICO	252	252	252	252	252	252	252	252	252	252	252	252	3,024.00
					2026	COSTEO.S/	201,255.96	192,604.64	192,684.55	192,736.64	192,555.96	192,151.66	200,632.00	192,179.01	192,701.55	192,460.01	192,276.07	199,549.51	2,333,787.56
						FISICO	252	252	252	252	252	252	252	252	252	252	252	252	3,024.00
					2027	COSTEO.S/	201,255.96	192,604.64	192,684.55	192,740.06	192,552.54	192,151.66	200,556.95	192,264.54	192,701.65	192,463.54	192,276.93	199,550.66	2,333,803.68
	0000269. ATENCION EN HOSPITALIZACION					FISICO	252	252	252	252	252	252	252	252	252	252	252	252	3,024.00
AOI00012300190	(NEUROVASCULARES)	150101 - LIMA	DIA-CAMA	Muy Alta	2028	COSTEO.S/	201,255.96	192,614.32	192,583.58	192,733.96	192,558.64	192,151.66	200,550.85	192,270.64	192,701.65	192,457.44	192,283.03	199,551.01	2,333,712.74

CENTRO DE COSTO: 12.04 - DPTO. DE INV. DOCENCIA Y ATENCION ESP. EN NEUROLOGIA DE LA CONDUCTA

OEI.03 - CONTRIBUIR AL ACCESO A SERVICIOS DE SALUD EFICACES Y DE CALIDAD DE LA POBLACIÓN DEL PAÍS.

AEI.03.06 - SERVICIOS DE SALUD DIVERSIFICADOS SEGÚN LAS NECESIDADES Y CONDICIONES DE LA POBLACIÓN (GÉNERO, LAS CONDICIONES DE DISCAPACIDAD, LA DIVERSIDAD CULTURAL Y EL CICLO DE VIDA DE LA POBLACIÓN)

CODIGO	ACTIVIDAD OPERATIVA	UBIGEO	U.M.	PRIORIDAD	PERIODO MULTIANUAL	META	PROGRAMACION MENSUAL 1	2	3	4	5	6	7	8	9	10	11	12	TOTAL ANUAL
						FISICO	600	600	600	600	600	600	600	600	600	600	0	0	6,000.00
					2026	COSTEO.S/	3,400.65	3,400.65	15,960.55	9,502.65	10,188.68	47,168.65	3,400.65	3,400.65	3,400.65	3,400.65	3,400.65	3,400.65	110,025.73
						FISICO	600	600	600	600	600	600	600	600	600	600	0	0	6,000.00
					2027	COSTEO.S/	3,400.65	3,400.65	15,960.55	9,502.65	10,188.68	47,168.65	3,400.65	3,400.65	3,400.65	3,400.65	3,400.65	3,400.65	110,025.73
	0000297 BRINDAR ASISTENCIA DE					FISICO	600	600	600	600	600	600	600	600	600	600	0	0	6,000.00
AOI00012300323	NEUROPSICOLOGIA	150101 - LIMA	ATENCION	Muy Alta	2028	COSTEO.S/	3,400.65	3,400.65	15,960.55	9,502.65	10,188.68	47,168.65	3,400.65	3,400.65	3,400.65	3,400.65	3,400.65	3,400.65	110,025.73

AEI.03.10 - PROGRAMAS PARA EL CONTROL Y ATENCIÓN INTEGRAL E INTEGRADA DE LAS ENFERMEDADES Y DAÑOS, EFICACES Y OPORTUNOS, CON ÉNFASIS EN LAS PRIORIDADES SANITARIAS NACIONALES.

CODIGO	ACTIVIDAD OPERATIVA	UBIGEO	U.M.	PRIORIDAD	PERIODO MULTIANUAL	META	PROGRAMACION MENSUAL 1	2	3	4	5	6	7	8	9	10	11	12	TOTAL ANUAL
						FISICO	400	400	400	400	400	400	400	400	400	400	400	400	4,800.00
					2026	COSTEO.S/	240,585.00	228,985.00	238,646.45	291,809.40	237,535.54	238,156.98	250,522.28	255,354.75	238,112.08	255,793.69	249,940.31	248,582.24	2,974,025.72
						FISICO	400	400	400	400	400	400	400	400	400	400	400	400	4,800.00
					2027	COSTEO.S/	240,585.00	228,985.00	238,270.45	292,185.40	237,535.54	238,156.98	250,522.28	255,354.75	238,112.08	255,793.69	249,940.31	248,582.24	2,974,025.72
	0000269. ATENCIÓN EN HOSPITALIZACIÓN					FISICO	400	400	400	400	400	400	400	400	400	400	400	400	4,800.00
AOI00012300015	(NEUROLOGÍA DE LA CONDUCTA)	150101 - LIMA	DIA-CAMA	Muy Alta	2028	COSTEO.S/	240,585.00	228,985.00	238,270.45	292,185.40	237,535.54	238,156.98	250,522.28	255,354.75	238,112.08	255,793.69	249,940.31	248,582.24	2,974,025.72

CENTRO DE COSTO: 12.05 - DPTO. DE INV. DOCENCIA Y ATENCION ESP. EN ENFERMEDADES TRANS. DEL SIST NERVIOSO Y NEUROPED

OEI.02 - CONTRIBUIR A LA REDUCCIÓN DE LOS PRINCIPALES RIESGOS MODIFICABLES ATRIBUIDOS A LA CARGA DE ENFERMEDAD EN LA POBLACIÓN.

AEI.02.02 - INTERVENCIONES PARA EL MANEJO Y CONTROL DE CONDICIONES DE RIESGO PARA LA SALUD POR CURSO DE VIDA IMPLEMENTADOS PARA LA POBLACIÓN.

CODIGO	ACTIVIDAD OPERATIVA	UBIGEO	U.M.	PRIORIDAD	PERIODO MULTIANUAL	META	PROGRAMACION MENSUAL 1	2	3	4	5	6	7	8	9	10	11	12	TOTAL ANUAL
						FISICO	35	35	35	35	35	35	30	30	35	35	30	30	400
					2026	COSTEO.S/	5,978.00	5,978.00	5,978.00	5,978.00	5,978.00	5,978.00	5,978.00	5,978.00	5,978.00	5,978.00	5,978.00	5,979.00	71,737.00
	4396201 - IDENTIFICACION Y EXAMEN DE					FISICO	35	35	35	35	35	35	35	35	35	35	30	30	410
	SINTOMATICOS RESPIRATORIOS EN LAS				2027	COSTEO.S/	5,978.00	5,978.00	5,978.00	5,978.00	5,978.00	5,978.00	5,978.00	5,978.00	5,978.00	5,978.00	5,978.00	5,979.00	71,737.00
	ATENCIONES A PERSONAS > 15 AÑOS Y					FISICO	35	35	35	35	35	35	35	35	35	35	35	35	420
AOI00012300045	POBLACION VULNERABLE	150101 - LIMA	PERSONA ATENDIDA	Muy Alta	2028	COSTEO.S/	5,978.00	5,978.00	5,978.00	5,978.00	5,978.00	5,978.00	5,978.00	5,978.00	5,978.00	5,978.00	5,978.00	5,979.00	71,737.00

L. SAAVEDRA R.

Anexo B-4

PLAN OPERATIVO INSTITUCIONAL CON PROGRAMACION FISICA Y COSTEO (Aprobado)

Año : 2026 - 2028

Periodo POI Multianual	**2026 - 2028**
Nivel de Gobierno	E - GOBIERNO NACIONAL
Sector	**11 - SALUD**
Pliego	011 - M. DE SALUD
Unidad Ejecutora	**000123 - INSTITUTO NACIONAL DE CIENCIAS NEUROLOGICAS**

OEI.03 - CONTRIBUIR AL ACCESO A SERVICIOS DE SALUD EFICACES Y DE CALIDAD DE LA POBLACIÓN DEL PAÍS.

AEI.03.01 - SERVICIOS DE SALUD CON CAPACIDAD RESOLUTIVA MEJORADA ORGANIZADOS EN REDES INTEGRADAS DE SALUD PARA LA ATENCIÓN INTEGRAL A LA POBLACIÓN.

CODIGO	ACTIVIDAD OPERATIVA	UBIGEO	U.M.	PRIORIDAD	PERIODO MULTIANUAL	META	PROGRAMACION MENSUAL 1	2	3	4	5	6	7	8	9	10	11	12	TOTAL ANUAL
						FISICO	62	62	62	62	62	62	63	63	63	63	63	63	750
					2026	COSTEO.S/	7,825.76	7,825.76	7,858.86	8,492.92	7,838.21	7,809.35	7,839.27	7,821.47	7,833.31	7,801.79	7,801.70	7,801.25	94,549.65
						FISICO	62	62	62	62	62	62	63	63	63	63	63	63	750
					2027	COSTEO.S/	7,858.23	7,858.23	7,860.27	8,522.83	7,808.63	7,808.19	7,809.25	7,820.94	7,801.69	7,802.22	7,801.69	7,801.76	94,553.93
	0000296. SERVICIO DE APOYO AL DIAGNOSTICO Y					FISICO	62	62	62	62	62	62	63	63	63	63	63	63	750
AOI00012300329	TRATAMIENTO (NEUROPEDIATRIA)	150101 - LIMA	EXAMEN	Muy Alta	2028	COSTEO.S/	7,829.61	7,829.61	7,862.71	8,489.94	7,838.64	7,809.78	7,839.70	7,815.05	7,833.74	7,802.22	7,802.13	7,801.76	94,554.89
						FISICO	125	125	125	125	125	125	125	125	125	125	125	125	1,500.00
					2026	COSTEO.S/	10,638.74	10,078.74	10,108.74	10,078.74	10,078.74	10,078.74	10,838.74	10,078.74	10,078.74	10,078.74	10,040.24	10,759.83	122,937.47
						FISICO	125	125	125	125	125	125	125	125	125	125	125	125	1,500.00
					2027	COSTEO.S/	10,638.74	10,078.74	10,108.74	10,078.74	10,078.74	10,078.74	10,838.74	10,078.74	10,078.74	10,078.74	10,040.24	10,759.83	122,937.47
	0000295 SERVICIO DE APOYO AL DIAGNOSTICO Y					FISICO	125	125	125	125	125	125	125	125	125	125	125	125	1,500.00
AOI00012300330	TRATAMIENTO (CISTICERCOSIS)	150101 - LIMA	EXAMEN	Muy Alta	2028	COSTEO.S/	10,638.74	10,078.74	10,108.74	10,078.74	10,078.74	10,078.74	10,838.74	10,078.74	10,078.74	10,078.74	10,040.24	10,759.83	122,937.47

AEI.03.09 - SISTEMA DE VIGILANCIA, PREVENCIÓN Y CONTROL DE LAS INFECCIONES ASOCIADAS A LA ATENCIÓN DE SALUD EFECTIVA A NIVEL NACIONAL.

CODIGO	ACTIVIDAD OPERATIVA	UBIGEO	U.M.	PRIORIDAD	PERIODO MULTIANUAL	META	PROGRAMACION MENSUAL 1	2	3	4	5	6	7	8	9	10	11	12	TOTAL ANUAL
						FISICO	77	77	77	77	77	77	77	77	76	76	76	76	920
					2026	COSTEO.S/	3,757.00	3,757.00	3,757.00	3,757.00	3,757.00	3,757.00	3,757.00	3,757.00	3,757.00	3,757.00	3,756.00	3,756.00	45,082.00
	4395701 - SERVICIOS DE ATENCION DE					FISICO	77	77	77	77	77	77	77	77	76	76	76	76	920
	TUBERCULOSIS CON MEDIDAS DE CONTROL DE				2027	COSTEO.S/	3,757.00	3,757.00	3,757.00	3,757.00	3,757.00	3,757.00	3,757.00	3,757.00	3,757.00	3,757.00	3,756.00	3,756.00	45,082.00
	INFECCIONES Y BIOSEGURIDAD EN EL PERSONAL		TRABAJADOR			FISICO	77	77	77	77	77	77	77	77	76	76	76	76	920
AOI00012300052	DE SALUD	150101 - LIMA	PROTEGIDO	Muy Alta	2028	COSTEO.S/	3,757.00	3,757.00	3,757.00	3,757.00	3,757.00	3,757.00	3,757.00	3,757.00	3,757.00	3,757.00	3,756.00	3,756.00	45,082.00

AEI.03.10 - PROGRAMAS PARA EL CONTROL Y ATENCIÓN INTEGRAL E INTEGRADA DE LAS ENFERMEDADES Y DAÑOS, EFICACES Y OPORTUNOS, CON ÉNFASIS EN LAS PRIORIDADES SANITARIAS NACIONALES.

CODIGO	ACTIVIDAD OPERATIVA	UBIGEO	U.M.	PRIORIDAD	PERIODO MULTIANUAL	META	PROGRAMACION MENSUAL 1	2	3	4	5	6	7	8	9	10	11	12	TOTAL ANUAL
						FISICO	483	483	484	483	483	484	483	483	484	483	483	484	5,800.00
					2026	COSTEO.S/	212,512.00	202,112.00	202,112.00	202,112.00	202,112.00	202,112.00	212,012.00	202,112.00	202,112.00	202,112.00	202,112.00	212,018.86	2,455,550.86
						FISICO	483	483	484	483	483	484	483	483	484	483	483	484	5,800.00
					2027	COSTEO.S/	212,512.00	202,112.00	202,112.00	202,112.00	202,112.00	202,112.00	212,012.00	202,112.00	202,112.00	202,112.00	202,112.00	212,018.86	2,455,550.86
	0000269. ATENCIÓN EN HOSPITALIZACIÓN					FISICO	483	483	484	483	483	484	483	483	484	483	483	484	5,800.00
AOI00012300018	(TRANSMISIBLES)	150101 - LIMA	DIA-CAMA	Muy Alta	2028	COSTEO.S/	212,512.00	202,112.00	202,112.00	202,112.00	202,112.00	202,112.00	212,012.00	202,112.00	202,112.00	202,112.00	202,112.00	212,018.86	2,455,550.86
						FISICO	1	1	0	1	0	1	0	1	0	1	1	1	8
					2026	COSTEO.S/	6,341.00	6,341.00	6,341.00	6,341.00	6,341.00	6,341.00	6,341.00	6,341.00	6,341.00	6,341.00	6,341.00	6,344.90	76,095.90
						FISICO	1	1	0	1	0	1	0	1	0	1	1	1	8
					2027	COSTEO.S/	6,341.00	6,341.00	6,341.00	6,341.00	6,341.00	6,341.00	6,341.00	6,341.00	6,341.00	6,341.00	6,341.00	6,344.90	76,095.90
	4396401 - DIAGNOSTICO DE TUBERCULOSIS		PERSONA			FISICO	1	1	0	1	0	1	0	1	0	1	1	1	8
AOI00012300047	PULMONAR	150101 - LIMA	DIAGNOSTICADA	Muy Alta	2028	COSTEO.S/	6,341.00	6,341.00	6,341.00	6,341.00	6,341.00	6,341.00	6,341.00	6,341.00	6,341.00	6,341.00	6,341.00	6,344.90	76,095.90
						FISICO	14	14	14	14	15	15	14	14	14	14	14	14	170
					2026	COSTEO.S/	82	1,182.00	1,182.00	1,182.00	1,182.00	1,182.00	1,182.00	1,182.00	1,182.00	1,182.00	1,182.00	1,182.00	13,084.00
						FISICO	14	14	14	14	15	15	14	15	15	15	15	15	175
					2027	COSTEO.S/	82	1,182.00	1,182.00	1,182.00	1,182.00	1,182.00	1,182.00	1,182.00	1,182.00	1,182.00	1,182.00	1,182.00	13,084.00
	4396402 - DIAGNOSTICO DE TUBERCULOSIS		PERSONA			FISICO	14	14	14	14	15	15	14	16	16	16	16	16	180
AOI00012300048	EXTRA PULMONAR	150101 - LIMA	DIAGNOSTICADA	Muy Alta	2028	COSTEO.S/	82	1,182.00	1,182.00	1,182.00	1,182.00	1,182.00	1,182.00	1,182.00	1,182.00	1,182.00	1,182.00	1,182.00	13,084.00
						FISICO	20	20	20	20	20	20	20	20	20	20	20	20	240
					2026	COSTEO.S/	5,599.00	5,599.00	5,599.00	5,599.00	5,599.00	5,599.00	5,599.00	5,599.00	5,599.00	5,600.00	5,600.00	5,600.00	67,191.00
						FISICO	20	20	20	20	20	20	20	20	20	20	20	20	240
					2027	COSTEO.S/	5,599.00	5,599.00	5,599.00	5,599.00	5,599.00	5,599.00	5,599.00	5,599.00	5,599.00	5,600.00	5,600.00	5,600.00	67,191.00
	4398426 - PERSONA TRATADA CON					FISICO	20	20	20	20	20	20	20	20	20	20	20	20	240
AOI00012300057	DIAGNOSTICO DE CISTICERCOSIS	150101 - LIMA	PERSONA TRATADA	Muy Alta	2028	COSTEO.S/	5,599.00	5,599.00	5,599.00	5,599.00	5,599.00	5,599.00	5,599.00	5,599.00	5,599.00	5,600.00	5,600.00	5,600.00	67,191.00

P. RODRIGUEZ

L. SAAVEDRA R.

L. LOZANO V.

Anexo B-4

PLAN OPERATIVO INSTITUCIONAL CON PROGRAMACION FISICA Y COSTEO (Aprobado)

Año : 2026 - 2028

Periodo POI Multianual **2026 - 2028**
Nivel de Gobierno E - GOBIERNO NACIONAL
Sector **11 - SALUD**
Pliego 011 - M. DE SALUD
Unidad Ejecutora **000123 - INSTITUTO NACIONAL DE CIENCIAS NEUROLOGICAS**

					FISICO	20	20	20	20	20	20	20	20	20	20	20	20	240
					2026 COSTEO.S/	845	845	845	845	845	845	846	846	846	846	846	846	10,146.00
					FISICO	20	20	20	20	20	20	20	20	20	20	20	20	240
					2027 COSTEO.S/	845	845	845	845	845	845	846	846	846	846	846	846	10,146.00
	4398427 - DIAGNOSTICO CONFIRMATORIO DE		PERSONA		FISICO	20	20	20	20	20	20	20	20	20	20	20	20	240
AOI00012300058	CISTICERCOSIS	150101 - LIMA	DIAGNOSTICADA	Muy Alta	2028 COSTEO.S/	845	845	845	845	845	845	846	846	846	846	846	846	10,146.00
					FISICO	15	15	15	15	15	15	15	15	15	15	15	15	180
					2026 COSTEO.S/	2,431.00	2,431.00	2,431.00	2,431.00	2,431.00	2,431.00	2,431.00	2,431.00	2,431.00	2,431.00	2,430.00	2,430.00	29,170.00
					FISICO	15	15	15	15	15	15	15	15	15	15	15	15	180
	4395901 - ORIENTACIÓN/CONSEJERÍA EN VIH Y				2027 COSTEO.S/	2,431.00	2,431.00	2,431.00	2,431.00	2,431.00	2,431.00	2,431.00	2,431.00	2,431.00	2,431.00	2,430.00	2,430.00	29,170.00
	PREVENCIÓN DE ITS A POBLACIÓN ADULTA Y		PERSONA		FISICO	15	15	15	15	15	15	15	15	15	15	15	15	180
AOI00012300324	JOVEN	150101 - LIMA	INFORMADA	Muy Alta	2028 COSTEO.S/	2,431.00	2,431.00	2,431.00	2,431.00	2,431.00	2,431.00	2,431.00	2,431.00	2,431.00	2,431.00	2,430.00	2,430.00	29,170.00
					FISICO	250	250	250	250	250	250	250	250	250	250	250	250	3,000.00
					2026 COSTEO.S/	1,000.00	1,000.00	1,000.00	1,000.00	1,000.00	1,000.00	1,000.00	1,000.00	1,000.00	1,000.00	1,000.00	1,000.00	12,000.00
					FISICO	250	250	250	250	250	250	250	250	250	250	250	250	3,000.00
					2027 COSTEO.S/	1,000.00	1,000.00	1,000.00	1,000.00	1,000.00	1,000.00	1,000.00	1,000.00	1,000.00	1,000.00	1,000.00	1,000.00	12,000.00
	4395902 - TAMIZAJE Y DIAGNOSTICO PARA VIH A		PERSONA		FISICO	250	250	250	250	250	250	250	250	250	250	250	250	3,000.00
AOI00012300325	POBLACIÓN ADULTA Y JOVEN	150101 - LIMA	TAMIZADA	Muy Alta	2028 COSTEO.S/	1,000.00	1,000.00	1,000.00	1,000.00	1,000.00	1,000.00	1,000.00	1,000.00	1,000.00	1,000.00	1,000.00	1,000.00	12,000.00
					FISICO	4	4	4	4	4	4	4	4	4	4	4	4	48
					2026 COSTEO.S/	4,490.00	4,490.00	4,490.00	4,490.00	4,490.00	4,490.00	4,490.00	4,490.00	4,490.00	4,490.00	4,490.00	4,492.12	53,882.12
					FISICO	4	4	4	4	4	4	4	4	4	4	4	4	48
	4396801 - PERSONAS CON DIAGNOSTICO DE				2027 COSTEO.S/	4,490.00	4,490.00	4,490.00	4,490.00	4,490.00	4,490.00	4,490.00	4,490.00	4,490.00	4,490.00	4,490.00	4,492.12	53,882.12
	INFECCIÓN DE TRANSMISIÓN SEXUAL (ITS) QUE				FISICO	4	4	4	4	4	4	4	4	4	4	4	4	48
AOI00012300326	RECIBE TRATAMIENTO	150101 - LIMA	CASO TRATADO	Muy Alta	2028 COSTEO.S/	4,490.00	4,490.00	4,490.00	4,490.00	4,490.00	4,490.00	4,490.00	4,490.00	4,490.00	4,490.00	4,490.00	4,492.12	53,882.12
					FISICO	1	1	1	1	1	1	0	1	1	0	1	1	10
					2026 COSTEO.S/	2,767.00	2,767.00	2,767.00	2,767.00	2,767.00	2,767.00	2,767.00	2,767.00	2,767.00	2,768.00	2,768.00	2,768.29	33,207.29
					FISICO	1	1	1	1	1	1	0	1	1	0	1	1	10
	4396506 - ATENCION DE COMPLICACIONES QUE				2027 COSTEO.S/	2,767.00	2,767.00	2,767.00	2,767.00	2,767.00	2,767.00	2,767.00	2,767.00	2,767.00	2,768.00	2,768.00	2,768.29	33,207.29
	REQUIEREN HOSPITALIZACION DE PACIENTES EN				FISICO	1	1	1	1	1	1	0	1	1	0	1	1	10
AOI00012300327	TRATAMIENTO	150101 - LIMA	PERSONA TRATADA	Muy Alta	2028 COSTEO.S/	2,767.00	2,767.00	2,767.00	2,767.00	2,767.00	2,767.00	2,767.00	2,767.00	2,767.00	2,768.00	2,768.00	2,768.29	33,207.29
					FISICO	440	440	440	440	440	440	440	440	440	440	440	440	5,280.00
					2026 COSTEO.S/	207,868.65	198,668.65	198,668.65	198,664.83	198,664.83	198,664.83	206,131.43	198,631.43	198,631.43	198,631.43	198,631.43	206,131.26	2,407,988.85
					FISICO	440	440	440	440	440	440	440	440	440	440	440	440	5,280.00
					2027 COSTEO.S/	207,868.65	198,668.65	198,668.65	198,664.83	198,664.83	198,664.83	206,131.43	198,631.43	198,631.43	198,631.43	198,631.43	206,131.26	2,407,988.85
	0000269. ATENCIÓN EN HOSPITALIZACIÓN				FISICO	440	440	440	440	440	440	440	440	440	440	440	440	5,280.00
AOI00012300328	(NEUROPEDIATRIA)	150101 - LIMA	DIA-CAMA	Muy Alta	2028 COSTEO.S/	207,868.65	198,668.65	198,668.65	198,664.83	198,664.83	198,664.83	206,131.43	198,631.43	198,631.43	198,631.43	198,631.43	206,131.26	2,407,988.85
					FISICO	230	230	230	230	230	230	230	230	230	230	230	230	2,760.00
					2026 COSTEO.S/	3,704.20	3,704.20	3,704.20	3,704.20	3,704.20	3,704.20	3,704.20	3,704.20	3,704.20	3,704.20	3,704.20	3,704.20	44,450.40
					FISICO	230	230	230	230	230	230	230	230	230	230	230	230	2,760.00
					2027 COSTEO.S/	3,704.20	3,704.20	3,704.20	3,704.20	3,704.20	3,704.20	3,704.20	3,704.20	3,704.20	3,704.20	3,704.20	3,704.20	44,450.40
	0067301 - POBLACIÓN GENERAL QUE RECIBE		PERSONA		FISICO	230	230	230	230	230	230	230	230	230	230	230	230	2,760.00
AOI00012300385	TAMIZAJE PARA HEPATITIS B	150101 - LIMA	TAMIZADA	Muy Alta	2028 COSTEO.S/	3,704.20	3,704.20	3,704.20	3,704.20	3,704.20	3,704.20	3,704.20	3,704.20	3,704.20	3,704.20	3,704.20	3,704.20	44,450.40
					FISICO	0	0	0	0	0	1	0	0	0	0	0	1	2
					2026 COSTEO.S/	1,870.00	1,870.00	1,870.00	1,870.00	1,870.00	1,870.00	1,870.00	1,870.00	1,870.00	1,870.00	1,870.00	1,870.00	22,440.00
					FISICO	0	0	0	0	0	1	0	0	0	0	0	1	2
					2027 COSTEO.S/	1,870.00	1,870.00	1,870.00	1,870.00	1,870.00	1,870.00	1,870.00	1,870.00	1,870.00	1,870.00	1,870.00	1,870.00	22,440.00
	0067303 - POBLACIÓN CON HEPATITIS B QUE				FISICO	0	0	0	0	0	1	0	0	0	0	0	1	2
AOI00012300387	RECIBE SEGUIMIENTO Y MONITOREO	150101 - LIMA	PERSONA ATENDIDA	Muy Alta	2028 COSTEO.S/	1,870.00	1,870.00	1,870.00	1,870.00	1,870.00	1,870.00	1,870.00	1,870.00	1,870.00	1,870.00	1,870.00	1,870.00	22,440.00

CENTRO DE COSTO: 12.06 - DPTO. DE INV. DOCENCIA Y ATENCION ESP. EN NEURO REHABILITACION

OEI.03 - CONTRIBUIR AL ACCESO A SERVICIOS DE SALUD EFICACES Y DE CALIDAD DE LA POBLACIÓN DEL PAÍS.

AEI.03.06 - SERVICIOS DE SALUD DIVERSIFICADOS SEGÚN LAS NECESIDADES Y CONDICIONES DE LA POBLACIÓN (GÉNERO, LAS CONDICIONES DE DISCAPACIDAD, LA DIVERSIDAD CULTURAL Y EL CICLO DE VIDA DE LA POBLACIÓN)

L. SAAVEDRA R.

Anexo B-4

PLAN OPERATIVO INSTITUCIONAL CON PROGRAMACION FISICA Y COSTEO (Aprobado)

Año : 2026 - 2028

Periodo POI Multianual **2026 - 2028**
Nivel de Gobierno E - GOBIERNO NACIONAL
Sector **11 - SALUD**
Pliego 011 - M. DE SALUD
Unidad Ejecutora **000123 - INSTITUTO NACIONAL DE CIENCIAS NEUROLOGICAS**

CODIGO	ACTIVIDAD OPERATIVA	UBIGEO	U.M.	PRIORIDAD	PERIODO MULTIANUAL	META	PROGRAMACION MENSUAL 1	2	3	4	5	6	7	8	9	10	11	12	TOTAL ANUAL
						FISICO	20	20	21	21	21	21	21	21	21	21	21	21	250
					2026	COSTEO.S/	307	307	307	307	307	307	307	307	306	306	306	306	3,680.00
						FISICO	21	21	21	21	21	21	21	21	21	22	22	22	255
					2027	COSTEO.S/	307	307	307	307	307	307	307	307	306	306	306	306	3,680.00
						FISICO	21	21	21	21	22	22	22	22	22	22	22	22	260
AOI00012300041	5005153 - CERTIFICACION DE DISCAPACIDAD	150101 - LIMA	PERSONA ATENDIDA	Muy Alta	2028	COSTEO.S/	307	307	307	307	307	307	307	307	306	306	306	306	3,680.00
						FISICO	1	1	1	1	1	2	1	1	1	1	1	1	13
					2026	COSTEO.S/	140	140	140	140	140	140	140	140	140	140	140	140	1,680.00
						FISICO	1	1	1	1	1	2	1	1	1	1	1	2	14
					2027	COSTEO.S/	140	140	140	140	140	140	140	140	140	140	140	140	1,680.00
	5005154 - CERTIFICACION DE INCAPACIDAD PARA					FISICO	1	1	1	1	1	2	1	1	1	1	2	2	15
AOI00012300042	EL TRABAJO	150101 - LIMA	PERSONA ATENDIDA	Muy Alta	2028	COSTEO.S/	140	140	140	140	140	140	140	140	140	140	140	140	1,680.00
						FISICO	9	9	9	9	9	9	10	10	10	10	10	9	113
					2026	COSTEO.S/	1,093.75	1,093.75	1,093.75	1,093.75	734.75	734.75	734.75	734.75	734.75	734.75	734.75	734.75	10,253.00
						FISICO	11	11	11	11	11	10	9	9	9	9	9	9	119
					2027	COSTEO.S/	1,093.75	1,093.75	1,093.75	1,093.75	734.75	734.75	734.75	734.75	734.75	734.75	734.75	734.75	10,253.00
						FISICO	11	11	11	11	11	11	11	11	10	9	9	9	125
AOI00012300073	0515001 - LESIONES MEDULARES	150101 - LIMA	PERSONA ATENDIDA	Muy Alta	2028	COSTEO.S/	1,093.75	1,093.75	1,093.75	1,093.75	734.75	734.75	734.75	734.75	734.75	734.75	734.75	734.75	10,253.00
						FISICO	0	0	0	0	0	1	0	0	1	0	0	0	2
					2026	COSTEO.S/	32.86	32.86	32.86	32.86	32.86	32.86	32.86	32.86	32.86	32.86	32.86	32.86	394.32
						FISICO	0	0	0	0	0	1	0	0	1	0	0	0	2
					2027	COSTEO.S/	164.86	20.86	20.86	20.86	20.86	20.86	20.86	20.86	20.86	20.86	20.86	20.86	394.32
						FISICO	0	0	0	0	0	1	0	0	1	0	0	0	2
AOI00012300074	0515011 - SINDROME DE DOWN	150101 - LIMA	PERSONA ATENDIDA	Muy Alta	2028	COSTEO.S/	164.86	20.86	20.86	20.86	20.86	20.86	20.86	20.86	20.86	20.86	20.86	20.86	394.32
						FISICO	1	1	1	1	1	1	1	1	2	2	2	2	16
					2026	COSTEO.S/	165.1	165.1	165.1	165.1	165.1	165.1	165.1	165.1	165.1	165.1	165.1	165.1	1,981.20
						FISICO	1	1	1	1	1	1	1	2	2	2	2	2	17
	0515015 - REHABILITACIÓN EN PATOLOGÍA DE LA				2027	COSTEO.S/	161.2	161.2	161.2	161.2	161.2	161.2	161.2	161.2	161.2	161.2	161.2	161.2	1,934.40
	COLUMNA VERTEBRAL Y OTROS TRASTORNOS					FISICO	1	1	1	1	1	1	2	2	2	2	2	2	18
AOI00012300075	POSTURALES	150101 - LIMA	PERSONA ATENDIDA	Muy Alta	2028	COSTEO.S/	161.2	161.2	161.2	161.2	161.2	161.2	161.2	161.2	161.2	161.2	161.2	161.2	1,934.40
						FISICO	1	1	1	1	1	0	1	1	1	1	1	1	11
					2026	COSTEO.S/	6,754.00	130	130	130	130	130	130	130	130	130	130	130	8,184.00
						FISICO	1	1	1	1	1	1	1	1	1	1	1	1	12
					2027	COSTEO.S/	6,754.00	130	130	130	130	130	130	130	130	130	130	130	8,184.00
	0515006 - TRANSTORNOS DEL DESARROLLO DE					FISICO	1	1	1	1	1	1	1	1	1	1	1	2	13
AOI00012300076	LA FUNCION MOTRIZ	150101 - LIMA	PERSONA ATENDIDA	Muy Alta	2028	COSTEO.S/	6,754.00	130	130	130	130	130	130	130	130	130	130	130	8,184.00
						FISICO	1	1	1	1	1	1	1	1	2	1	1	1	13
					2026	COSTEO.S/	1,169.00	1,169.00	1,169.00	1,169.00	1,169.00	1,169.00	1,169.00	1,169.00	1,169.00	1,169.00	1,169.00	1,169.00	14,028.00
						FISICO	1	1	1	1	1	1	1	1	1	1	2	2	14
					2027	COSTEO.S/	1,169.00	1,169.00	1,169.00	1,169.00	1,169.00	1,169.00	1,169.00	1,169.00	1,169.00	1,169.00	1,169.00	1,169.00	14,028.00
	0515007 - ENFERMEDAD ARTICULAR					FISICO	1	1	1	1	1	1	1	1	1	2	2	2	15
AOI00012300077	DEGENERATIVA	150101 - LIMA	PERSONA ATENDIDA	Muy Alta	2028	COSTEO.S/	1,169.00	1,169.00	1,169.00	1,169.00	1,169.00	1,169.00	1,169.00	1,169.00	1,169.00	1,169.00	1,169.00	1,169.00	14,028.00
						FISICO	1	1	1	1	1	1	1	1	2	1	1	1	13
					2026	COSTEO.S/	3,508.00	2,668.00	2,668.00	2,668.00	2,668.00	2,668.00	2,668.00	2,668.00	2,668.00	2,668.00	2,668.00	2,668.00	32,856.00
						FISICO	1	1	1	1	1	2	1	1	1	1	1	2	14
					2027	COSTEO.S/	3,508.00	2,668.00	2,668.00	2,668.00	2,668.00	2,668.00	2,668.00	2,668.00	2,668.00	2,668.00	2,668.00	2,668.00	32,856.00
						FISICO	1	1	1	1	1	2	1	1	1	1	2	2	15
AOI00012300079	0515009 - ENCEFALOPATIA INFANTIL	150101 - LIMA	PERSONA ATENDIDA	Muy Alta	2028	COSTEO.S/	3,508.00	2,668.00	2,668.00	2,668.00	2,668.00	2,668.00	2,668.00	2,668.00	2,668.00	2,668.00	1,734.00	1,734.00	30,988.00
						FISICO	15	16	16	16	16	16	16	16	16	16	16	16	191
					2026	COSTEO.S/	3,256.00	3,256.00	3,256.00	3,256.00	3,256.00	3,256.00	3,556.00	3,256.00	3,256.00	3,256.00	3,256.00	3,556.00	39,672.00

P. RODRIGUEZ

L. SAAVEDRA R.

L. LOZANO V.

Anexo B-4

PLAN OPERATIVO INSTITUCIONAL CON PROGRAMACION FISICA Y COSTEO (Aprobado)

Año : 2026 - 2028

Periodo POI Multianual	**2026 - 2028**
Nivel de Gobierno	E - GOBIERNO NACIONAL
Sector	**11 - SALUD**
Pliego	011 - M. DE SALUD
Unidad Ejecutora	**000123 - INSTITUTO NACIONAL DE CIENCIAS NEUROLOGICAS**

					FISICO	17	17	17	17	17	17	17	17	17	15	16	16	200
					2027 COSTEO.S/	3,256.00	3,256.00	3,256.00	3,256.00	3,256.00	3,256.00	3,556.00	3,256.00	3,256.00	3,256.00	3,256.00	3,556.00	39,672.00
	0515014 - REHABILITACIÓN EN PATOLOGIA				FISICO	18	18	18	18	18	18	17	17	17	17	17	17	210
AOI00012300080	NEUROLOGICA	150101 - LIMA	PERSONA ATENDIDA	Muy Alta	2028 COSTEO.S/	3,256.00	3,256.00	3,256.00	3,256.00	3,256.00	3,256.00	3,556.00	3,256.00	3,256.00	3,256.00	3,256.00	3,556.00	39,672.00
					FISICO	1,783.00	1,783.00	1,783.00	1,783.00	1,784.00	1,783.00	1,783.00	1,783.00	1,783.00	1,783.00	1,783.00	1,783.00	21,397.00
					2026 COSTEO.S/	185,159.19	168,220.28	168,220.27	174,784.13	168,218.13	168,218.13	182,846.13	168,180.13	168,180.13	174,747.73	168,180.13	176,280.31	2,071,234.69
					FISICO	1,783.00	1,783.00	1,783.00	1,783.00	1,784.00	1,783.00	1,783.00	1,783.00	1,783.00	1,783.00	1,783.00	1,783.00	21,397.00
					2027 COSTEO.S/	185,119.19	168,220.28	168,220.27	174,784.13	168,218.13	168,218.13	182,846.13	168,180.13	168,180.13	174,747.73	168,180.13	176,280.31	2,071,194.69
	0000297 BRINDAR ASISTENCIA EN MEDICINA				FISICO	1,783.00	1,783.00	1,783.00	1,783.00	1,784.00	1,783.00	1,783.00	1,783.00	1,783.00	1,783.00	1,783.00	1,783.00	21,397.00
AOI00012300084	FISICA Y REHABILITACION	150101 - LIMA	ATENCION	Muy Alta	2028 COSTEO.S/	185,119.19	168,220.28	168,220.27	174,784.13	168,218.13	168,218.13	182,846.13	168,180.13	168,180.13	174,747.73	168,180.13	176,280.31	2,071,194.69
					FISICO	7	7	7	7	8	8	8	8	8	8	8	8	92
					2026 COSTEO.S/	1,180.00	1,180.00	1,180.00	1,180.00	1,180.00	1,180.00	1,180.00	1,180.00	1,180.00	1,180.00	1,180.00	1,180.00	14,160.00
					FISICO	8	8	8	8	8	8	8	8	8	8	7	7	94
					2027 COSTEO.S/	1,180.00	1,180.00	1,180.00	1,180.00	1,180.00	1,180.00	1,180.00	1,180.00	1,180.00	1,180.00	1,180.00	1,180.00	14,160.00
					FISICO	8	8	8	8	8	8	8	8	8	8	8	8	96
AOI00012300380	0515107 - DISARTRIA Y DISFAGIA	150101 - LIMA	PERSONA ATENDIDA	Muy Alta	2028 COSTEO.S/	1,180.00	1,180.00	1,180.00	1,180.00	1,180.00	1,180.00	1,180.00	1,180.00	1,180.00	1,180.00	1,180.00	1,180.00	14,160.00
					FISICO	16	16	16	16	16	16	16	16	16	16	16	15	191
					2026 COSTEO.S/	1,261.60	1,261.60	1,261.60	1,261.60	1,261.60	1,261.60	1,261.60	1,261.60	1,261.60	1,261.60	1,261.60	1,261.60	15,139.20
					FISICO	16	16	16	17	17	17	17	17	17	17	17	16	200
					2027 COSTEO.S/	1,261.60	1,261.60	1,261.60	1,261.60	1,261.60	1,261.60	1,261.60	1,261.60	1,261.60	1,261.60	1,261.60	1,261.60	15,139.20
					FISICO	17	17	17	17	18	18	18	18	18	18	17	17	210
AOI00012300400	0515017 - REHABILITACIÓN RESPIRATORIA	150101 - LIMA	PERSONA ATENDIDA	Muy Alta	2028 COSTEO.S/	1,261.60	1,261.60	1,261.60	1,261.60	1,261.60	1,261.60	1,261.60	1,261.60	1,261.60	1,261.60	1,261.60	1,261.60	15,139.20
					FISICO	17	17	17	17	17	17	18	18	18	18	18	18	210
					2026 COSTEO.S/	1,272.00	1,272.00	1,272.00	1,272.00	1,272.00	1,272.00	1,272.00	1,272.00	1,272.00	1,272.00	1,272.00	1,272.00	15,264.00
					FISICO	18	18	18	18	18	18	19	19	19	19	19	18	221
					2027 COSTEO.S/	1,272.00	1,272.00	1,272.00	1,272.00	1,272.00	1,272.00	1,272.00	1,272.00	1,272.00	1,272.00	1,272.00	1,272.00	15,264.00
					FISICO	19	19	19	19	19	19	20	20	20	20	19	19	232
AOI00012300401	0515021 - REHABILITACIÓN DOLOR	150101 - LIMA	PERSONA ATENDIDA	Muy Alta	2028 COSTEO.S/	1,272.00	1,272.00	1,272.00	1,272.00	1,272.00	1,272.00	1,272.00	1,272.00	1,272.00	1,272.00	1,272.00	1,272.00	15,264.00
					FISICO	4	4	4	4	4	3	3	3	3	3	3	3	41
					2026 COSTEO.S/	1,204.00	1,204.00	1,204.00	1,204.00	1,204.00	1,204.00	1,204.00	1,204.00	1,204.00	1,204.00	1,204.00	1,204.00	14,448.00
					FISICO	4	4	4	4	4	4	3	3	3	3	3	3	42
					2027 COSTEO.S/	1,204.00	1,204.00	1,204.00	1,204.00	1,204.00	1,204.00	1,204.00	1,204.00	1,204.00	1,204.00	1,204.00	1,204.00	14,448.00
					FISICO	4	4	4	4	4	4	4	3	3	3	3	3	43
AOI00012300402	0515105 - ENFERMEDAD CEREBRO VASCULARES	150101 - LIMA	PERSONA ATENDIDA	Muy Alta	2028 COSTEO.S/	1,204.00	1,204.00	1,204.00	1,204.00	1,204.00	1,204.00	1,204.00	1,204.00	1,204.00	1,204.00	1,204.00	1,204.00	14,448.00
					FISICO	1	1	1	2	2	2	2	2	2	2	2	2	21
					2026 COSTEO.S/	1,206.18	1,206.18	1,206.18	1,206.18	1,206.18	1,206.18	1,206.18	1,206.18	1,206.18	1,206.18	1,206.18	1,206.18	14,474.16
					FISICO	1	1	2	2	2	2	2	2	2	2	2	2	22
					2027 COSTEO.S/	1,206.18	1,206.18	1,206.18	1,206.18	1,206.18	1,206.18	1,206.18	1,206.18	1,206.18	1,206.18	1,206.18	1,206.18	14,474.16
	0515106 - TRASTORNOS ESPECÍFICOS DEL				FISICO	1	2	2	2	2	2	2	2	2	2	2	2	23
AOI00012300403	DESARROLLO DEL HABLA Y LENGUAJE	150101 - LIMA	PERSONA ATENDIDA	Muy Alta	2028 COSTEO.S/	1,206.18	1,206.18	1,206.18	1,206.18	1,206.18	1,206.18	1,206.18	1,206.18	1,206.18	1,206.18	1,206.18	1,206.18	14,474.16

AEI.03.10 - PROGRAMAS PARA EL CONTROL Y ATENCIÓN INTEGRAL E INTEGRADA DE LAS ENFERMEDADES Y DAÑOS, EFICACES Y OPORTUNOS, CON ÉNFASIS EN LAS PRIORIDADES SANITARIAS NACIONALES.

CODIGO	ACTIVIDAD OPERATIVA	UBIGEO	U.M.	PRIORIDAD	PERIODO MULTIANUAL	META	PROGRAMACION MENSUAL 1	2	3	4	5	6	7	8	9	10	11	12	TOTAL ANUAL
						FISICO	234	234	234	234	234	234	234	234	234	234	234	234	2,808.00
					2026	COSTEO.S/	7,098.23	3,098.23	3,098.23	3,098.23	3,098.23	3,098.23	3,098.23	3,098.23	3,098.23	3,098.25	3,094.81	3,382.75	41,459.88
						FISICO	234	234	234	234	234	234	234	234	234	234	234	234	2,808.00
					2027	COSTEO.S/	7,098.23	3,098.23	3,098.23	3,098.23	3,098.23	3,098.23	3,098.23	3,098.23	3,098.23	3,098.25	3,094.81	3,382.75	41,459.88
	0000266. ATENCION EN CONSULTAS EXTERNAS					FISICO	234	234	234	234	234	234	234	234	234	234	234	234	2,808.00
AOI00012300178	(REHABILITACIÓN)	150101 - LIMA	CONSULTA	Muy Alta	2028	COSTEO.S/	7,098.23	3,098.23	3,098.23	3,098.23	3,098.23	3,098.23	3,098.23	3,098.23	3,098.23	3,098.25	3,094.81	3,382.75	41,459.88

OEI.04 - FORTALECER LA FUNCIÓN RECTORA, REGULADORA Y FISCALIZADORA DEL MINISTERIO DE SALUD.

AEI.04.04 - CAPACIDADES Y CONDICIONES LABORALES MEJORADAS DEL RECURSO HUMANO PARA EL EJERCICIO EFICAZ Y EFICIENTE DE LAS FUNCIONES Y COMPETENCIAS DEL MINISTERIO DE SALUD

L. SAAVEDRA R.

Anexo B-4

PLAN OPERATIVO INSTITUCIONAL CON PROGRAMACION FISICA Y COSTEO (Aprobado)

Año : 2026 - 2028

Periodo POI Multianual	**2026 - 2028**
Nivel de Gobierno	E - GOBIERNO NACIONAL
Sector	**11 - SALUD**
Pliego	011 - M. DE SALUD
Unidad Ejecutora	**000123 - INSTITUTO NACIONAL DE CIENCIAS NEUROLOGICAS**

CODIGO	ACTIVIDAD OPERATIVA	UBIGEO	U.M.	PRIORIDAD	PERIODO MULTIANUAL	META	PROGRAMACION MENSUAL 1	2	3	4	5	6	7	8	9	10	11	12	TOTAL ANUAL
						FISICO	2	2	2	2	2	4	2	2	2	2	2	3	27
					2026	COSTEO.S/	1,000.00	1,000.00	1,000.00	1,000.00	1,000.00	1,000.00	1,000.00	1,000.00	1,000.00	1,000.00	1,000.00	1,000.00	12,000.00
						FISICO	2	2	2	2	2	4	2	2	2	2	2	3	27
					2027	COSTEO.S/	1,000.00	1,000.00	1,000.00	1,000.00	1,000.00	1,000.00	1,000.00	1,000.00	1,000.00	1,000.00	1,000.00	1,000.00	12,000.00
	5004449 - CAPACITACION EN MEDICINA DE		PERSONA			FISICO	2	2	2	2	2	4	2	2	2	2	2	3	27
AOI00012300331	REHABILITACION	150101 - LIMA	CAPACITADA	Muy Alta	2028	COSTEO.S/	1,000.00	1,000.00	1,000.00	1,000.00	1,000.00	1,000.00	1,000.00	1,000.00	1,000.00	1,000.00	1,000.00	1,000.00	12,000.00

CENTRO DE COSTO: 12.07 - DPTO. DE INV. DOCENCIA Y ATENCION ESP. EN NEUROOFTALMOLOGIA

OEI.03 - CONTRIBUIR AL ACCESO A SERVICIOS DE SALUD EFICACES Y DE CALIDAD DE LA POBLACIÓN DEL PAÍS.

AEI.03.01 - SERVICIOS DE SALUD CON CAPACIDAD RESOLUTIVA MEJORADA ORGANIZADOS EN REDES INTEGRADAS DE SALUD PARA LA ATENCIÓN INTEGRAL A LA POBLACIÓN.

CODIGO	ACTIVIDAD OPERATIVA	UBIGEO	U.M.	PRIORIDAD	PERIODO MULTIANUAL	META	PROGRAMACION MENSUAL 1	2	3	4	5	6	7	8	9	10	11	12	TOTAL ANUAL
						FISICO	215	215	215	215	216	216	216	216	216	216	216	216	2,588.00
					2026	COSTEO.S/	854.86	854.86	789.86	789.86	789.86	789.86	789.86	789.86	789.86	789.86	789.86	809.95	9,628.41
						FISICO	215	215	215	215	216	216	216	216	216	216	216	216	2,588.00
					2027	COSTEO.S/	854.64	854.64	789.64	789.64	789.64	789.64	789.64	789.64	789.64	789.64	789.64	809.64	9,625.68
	0000296. SERVICIOS DE APOYO AL DIAGNOSTICO					FISICO	215	215	215	215	216	216	216	216	216	216	216	216	2,588.00
AOI00012300350	Y TRATAMIENTO (NEUROOFTALMOLOGIA)	150101 - LIMA	EXAMEN	Muy Alta	2028	COSTEO.S/	854.64	854.64	789.64	789.64	789.64	789.64	789.64	789.64	789.64	789.64	789.64	809.64	9,625.68

AEI.03.10 - PROGRAMAS PARA EL CONTROL Y ATENCIÓN INTEGRAL E INTEGRADA DE LAS ENFERMEDADES Y DAÑOS, EFICACES Y OPORTUNOS, CON ÉNFASIS EN LAS PRIORIDADES SANITARIAS NACIONALES.

CODIGO	ACTIVIDAD OPERATIVA	UBIGEO	U.M.	PRIORIDAD	PERIODO MULTIANUAL	META	PROGRAMACION MENSUAL 1	2	3	4	5	6	7	8	9	10	11	12	TOTAL ANUAL
						FISICO	378	378	378	379	378	378	378	379	378	379	378	379	4,540.00
					2026	COSTEO.S/	49,849.71	47,449.71	47,418.14	47,418.14	47,418.14	47,200.13	49,000.15	47,168.54	47,168.54	47,168.57	47,137.35	49,091.28	573,488.40
						FISICO	378	378	378	379	378	378	378	379	378	379	378	379	4,540.00
					2027	COSTEO.S/	49,849.71	47,449.71	47,418.14	47,418.14	47,418.14	47,200.13	49,000.15	47,168.54	47,168.54	47,168.57	47,137.35	49,091.28	573,488.40
	0000266. ATENCION EN CONSULTAS EXTERNAS					FISICO	378	378	378	379	378	378	378	379	378	379	378	379	4,540.00
AOI00012300099	(NEUROOFTALMOLOGIA)	150101 - LIMA	CONSULTA	Muy Alta	2028	COSTEO.S/	49,849.71	47,449.71	47,418.14	47,418.14	47,418.14	47,200.13	49,000.15	47,168.54	47,168.54	47,168.57	47,137.35	49,091.28	573,488.40

CENTRO DE COSTO: 12.08 - DPTO. DE INV. DOCENCIA Y ATENCION ESP. EN ESPECIALIDADES MEDICAS

OEI.03 - CONTRIBUIR AL ACCESO A SERVICIOS DE SALUD EFICACES Y DE CALIDAD DE LA POBLACIÓN DEL PAÍS.

AEI.03.01 - SERVICIOS DE SALUD CON CAPACIDAD RESOLUTIVA MEJORADA ORGANIZADOS EN REDES INTEGRADAS DE SALUD PARA LA ATENCIÓN INTEGRAL A LA POBLACIÓN.

CODIGO	ACTIVIDAD OPERATIVA	UBIGEO	U.M.	PRIORIDAD	PERIODO MULTIANUAL	META	PROGRAMACION MENSUAL 1	2	3	4	5	6	7	8	9	10	11	12	TOTAL ANUAL
						FISICO	152	152	152	152	152	152	152	152	152	152	152	152	1,824.00
					2026	COSTEO.S/	117,299.83	12,013.38	12,288.38	12,115.38	10,784.50	10,234.50	9,584.50	9,034.50	9,140.17	8,590.17	8,247.18	13,733.21	233,065.70
						FISICO	152	152	152	152	152	152	152	152	152	152	152	152	1,824.00
					2027	COSTEO.S/	14,305.12	13,755.12	14,030.12	96,664.06	12,511.24	11,961.24	11,311.24	10,761.24	10,866.91	10,316.91	9,073.92	14,968.58	230,525.70
	0000296. SERVICIOS DE APOYO AL DIAGNOSTICO					FISICO	152	152	152	152	152	152	152	152	152	152	152	152	1,824.00
AOI00012300144	Y TRATAMIENTO (ESPECIALIDADES MEDICAS)	150101 - LIMA	EXAMEN	Muy Alta	2028	COSTEO.S/	14,305.12	13,755.12	14,030.12	13,857.12	12,511.24	11,961.24	11,311.24	10,761.24	93,673.85	10,316.91	9,073.92	14,968.58	230,525.70

AEI.03.10 - PROGRAMAS PARA EL CONTROL Y ATENCIÓN INTEGRAL E INTEGRADA DE LAS ENFERMEDADES Y DAÑOS, EFICACES Y OPORTUNOS, CON ÉNFASIS EN LAS PRIORIDADES SANITARIAS NACIONALES.

CODIGO	ACTIVIDAD OPERATIVA	UBIGEO	U.M.	PRIORIDAD	PERIODO MULTIANUAL	META	PROGRAMACION MENSUAL 1	2	3	4	5	6	7	8	9	10	11	12	TOTAL ANUAL
						FISICO	348	348	348	348	348	348	348	348	348	348	348	348	4,176.00
					2026	COSTEO.S/	105,148.55	79,039.56	80,606.21	98,275.17	80,528.26	78,328.26	103,712.89	78,311.89	80,503.63	98,205.41	79,403.63	82,943.02	1,045,006.48
						FISICO	348	348	348	348	348	348	348	348	348	348	348	348	4,176.00
					2027	COSTEO.S/	105,148.55	79,039.56	80,606.21	98,275.17	80,528.26	78,328.26	103,712.89	78,311.89	80,503.63	98,205.41	79,403.63	82,943.02	1,045,006.48
	0000266. ATENCION EN CONSULTAS EXTERNAS					FISICO	348	348	348	348	348	348	348	348	348	348	348	348	4,176.00
AOI00012300101	(ESPECIALIDADES MEDICAS)	150101 - LIMA	CONSULTA	Muy Alta	2028	COSTEO.S/	105,148.55	79,039.56	80,606.21	98,275.17	80,528.26	78,328.26	103,712.89	78,311.89	80,503.63	98,205.41	79,403.63	82,943.02	1,045,006.48
						FISICO	39	39	39	39	39	39	39	39	39	39	40	40	470
					2026	COSTEO.S/	2,000.20	165.2	165.2	165.2	165.2	165.2	165.2	165.2	165.2	165.2	165.2	167.32	3,819.52
						FISICO	39	39	39	39	39	39	39	39	39	39	40	40	470
					2027	COSTEO.S/	2,000.20	165.2	165.2	165.2	165.2	165.2	165.2	165.2	165.2	165.2	165.2	167.32	3,819.52
						FISICO	39	39	39	39	39	39	39	39	39	39	40	40	470
AOI00012300208	0068002 - EXAMEN ESTOMATOLOGICO	150101 - LIMA	PERSONA ATENDIDA	Muy Alta	2028	COSTEO.S/	2,405.20	165.2	165.2	165.2	165.2	165.2	165.2	165.2	165.2	165.2	165.2	167.32	4,224.52

MINISTERIO DE SALUD - OFICINA DE ASESORIA JURIDICA - INSTITUTO NACIONAL DE CIENCIAS NEUROLOGICAS
P. RODRIGUEZ

MINISTERIO DE SALUD - DIRECCION GENERAL - INSTITUTO NACIONAL DE CIENCIAS NEUROLOGICAS
L. SEBASTIAN R.

MINISTERIO DE SALUD - OF. PLANEAMIENTO ESTRATEGICO - INSTITUTO NACIONAL DE CIENCIAS NEUROLOGICAS
L. LOZANO V.

90

Anexo B-4

PLAN OPERATIVO INSTITUCIONAL CON PROGRAMACION FISICA Y COSTEO (Aprobado)

Año : 2026 - 2028

Periodo POI Multianual **2026 - 2028**
Nivel de Gobierno E - GOBIERNO NACIONAL
Sector **11 - SALUD**
Pliego 011 - M. DE SALUD
Unidad Ejecutora **000123 - INSTITUTO NACIONAL DE CIENCIAS NEUROLOGICAS**

					FISICO	39	39	39	39	39	39	39	39	39	39	40	40	470
					2026 COSTEO.S/	1,000.00	1,000.00	1,000.00	1,000.00	1,000.00	1,000.00	1,000.00	1,000.00	1,000.00	1,000.00	1,000.00	1,000.00	12,000.00
					FISICO	39	39	39	39	39	39	39	39	39	39	40	40	470
					2027 COSTEO.S/	1,000.00	1,000.00	1,000.00	1,000.00	1,000.00	1,000.00	1,000.00	1,000.00	1,000.00	1,000.00	1,000.00	1,000.00	12,000.00
		0068001 - ASESORIA NUTRICIONAL PARA EL			FISICO	39	39	39	39	39	39	39	39	39	39	40	40	470
	AOI00012300209	CONTROL DE ENFERMEDADES DENTALES	150101 - LIMA	PERSONA ATENDIDA	Muy Alta	2028 COSTEO.S/	1,000.00	1,000.00	1,000.00	1,000.00	1,000.00	1,000.00	1,000.00	1,000.00	1,000.00	1,000.00	1,000.00	1,000.00	12,000.00
					FISICO	39	39	39	39	39	39	39	39	39	39	40	40	470
					2026 COSTEO.S/	315	315	315	315	315	315	315	315	315	315	315	315	3,780.00
					FISICO	39	39	39	39	39	39	39	39	39	39	40	40	470
					2027 COSTEO.S/	315	315	315	315	315	315	315	315	315	315	315	315	3,780.00
					FISICO	39	39	39	39	39	39	39	39	39	39	40	40	470
	AOI00012300210	0068003 - INSTRUCCIÓN DE HIGIENE ORAL	150101 - LIMA	PERSONA ATENDIDA	Muy Alta	2028 COSTEO.S/	315	315	315	315	315	315	315	315	315	315	315	315	3,780.00
					FISICO	4	4	4	4	4	4	4	4	4	4	5	5	50
					2026 COSTEO.S/	1,112.00	1,112.00	1,112.00	1,112.00	1,112.00	1,112.00	1,112.00	1,112.00	1,112.00	1,112.00	1,112.00	1,112.00	13,344.00
					FISICO	4	4	4	4	4	4	4	4	4	4	5	5	50
					2027 COSTEO.S/	1,112.00	1,112.00	1,112.00	1,112.00	1,112.00	1,112.00	1,112.00	1,112.00	1,112.00	1,112.00	1,112.00	1,112.00	13,344.00
					FISICO	4	4	4	4	4	4	4	4	4	4	5	5	50
	AOI00012300211	5000602 - APLICACION DE FLUOR BARNIZ	150101 - LIMA	PERSONA ATENDIDA	Muy Alta	2028 COSTEO.S/	1,112.00	1,112.00	1,112.00	1,112.00	1,112.00	1,112.00	1,112.00	1,112.00	1,112.00	1,112.00	1,112.00	1,112.00	13,344.00
					FISICO	8	8	8	8	8	8	8	8	9	9	9	9	100
					2026 COSTEO.S/	1,199.00	1,199.00	1,199.00	1,199.00	1,199.00	1,199.00	1,199.00	1,199.00	1,199.00	1,199.00	1,199.00	1,199.00	14,388.00
					FISICO	8	8	8	8	8	8	8	8	9	9	9	9	100
					2027 COSTEO.S/	1,199.00	1,199.00	1,199.00	1,199.00	1,199.00	1,199.00	1,199.00	1,199.00	1,199.00	1,199.00	1,199.00	1,199.00	14,388.00
					FISICO	8	8	8	8	8	8	8	8	9	9	9	9	100
	AOI00012300212	5000606 - PROFILAXIS DENTAL	150101 - LIMA	PERSONA ATENDIDA	Muy Alta	2028 COSTEO.S/	1,199.00	1,199.00	1,199.00	1,199.00	1,199.00	1,199.00	1,199.00	1,199.00	1,199.00	1,199.00	1,199.00	1,199.00	14,388.00
					FISICO	22	22	22	22	22	22	22	22	22	22	25	25	270
					2026 COSTEO.S/	150	150	150	150	150	150	150	150	150	150	150	150	1,800.00
					FISICO	22	22	22	22	22	22	22	22	22	22	25	25	270
					2027 COSTEO.S/	225	225	225	225	225	225	225	225	225	225	225	225	2,700.00
					FISICO	22	22	22	22	22	22	22	22	22	22	25	25	270
	AOI00012300213	0068101 - RASPAJE DENTAL	150101 - LIMA	CASO TRATADO	Muy Alta	2028 COSTEO.S/	225	225	225	225	225	225	225	225	225	225	225	225	2,700.00
					FISICO	2	2	2	3	3	3	3	3	3	3	3	3	33
					2026 COSTEO.S/	540	540	540	540	540	540	540	540	540	540	540	540	6,480.00
					FISICO	2	2	2	3	3	3	3	3	3	3	3	3	33
					2027 COSTEO.S/	540	540	540	540	540	540	540	540	540	540	540	540	6,480.00
		5000701 - DEBRIDACION DE LOS PROCESOS			FISICO	2	2	2	3	3	3	3	3	3	3	3	3	33
	AOI00012300214	INFECCIOSOS BUCODENTALES	150101 - LIMA	CASO TRATADO	Muy Alta	2028 COSTEO.S/	540	540	540	540	540	540	540	540	540	540	540	540	6,480.00
					FISICO	15	15	15	15	15	15	15	15	15	15	15	15	180
					2026 COSTEO.S/	1,000.00	1,000.00	1,000.00	1,000.00	1,000.00	1,000.00	1,000.00	1,000.00	1,000.00	1,000.00	1,000.00	1,000.00	12,000.00
					FISICO	15	15	15	15	15	15	15	15	15	15	15	15	180
					2027 COSTEO.S/	1,000.00	1,000.00	1,000.00	1,000.00	1,000.00	1,000.00	1,000.00	1,000.00	1,000.00	1,000.00	1,000.00	1,000.00	12,000.00
					FISICO	15	15	15	15	15	15	15	15	15	15	15	15	180
	AOI00012300215	5000702 - CONSULTA ESTOMATOLOGICA	150101 - LIMA	CASO TRATADO	Muy Alta	2028 COSTEO.S/	1,000.00	1,000.00	1,000.00	1,000.00	1,000.00	1,000.00	1,000.00	1,000.00	1,000.00	1,000.00	1,000.00	1,000.00	12,000.00
					FISICO	3	3	3	3	3	3	3	3	4	4	4	4	40
					2026 COSTEO.S/	1,000.00	1,000.00	1,000.00	1,000.00	1,000.00	1,000.00	1,000.00	1,000.00	1,000.00	1,000.00	1,000.00	1,000.00	12,000.00
					FISICO	3	3	3	3	3	3	3	3	4	4	4	4	40
					2027 COSTEO.S/	1,000.00	1,000.00	1,000.00	1,000.00	1,000.00	1,000.00	1,000.00	1,000.00	1,000.00	1,000.00	1,000.00	1,000.00	12,000.00
					FISICO	3	3	3	3	3	3	3	3	4	4	4	4	40
	AOI00012300216	5000703 - EXODONCIA SIMPLE	150101 - LIMA	CASO TRATADO	Muy Alta	2028 COSTEO.S/	1,000.00	1,000.00	1,000.00	1,000.00	1,000.00	1,000.00	1,000.00	1,000.00	1,000.00	1,000.00	1,000.00	1,000.00	12,000.00
					FISICO	25	25	25	25	25	25	25	25	25	25	25	25	300
					2026 COSTEO.S/	1,192.67	1,192.67	1,192.67	1,192.67	1,192.67	1,192.67	1,192.67	1,192.67	1,192.67	1,192.67	1,192.67	1,192.67	14,312.04
					FISICO	25	25	25	25	25	25	25	25	25	25	25	25	300
					2027 COSTEO.S/	1,192.67	1,192.67	1,192.67	1,192.67	1,192.67	1,192.67	1,192.67	1,192.67	1,192.67	1,192.67	1,192.67	1,192.67	14,312.04

MINISTERIO DE SALUD - DIRECCIÓN GENERAL - V°B° - INSTITUTO NACIONAL DE CIENCIAS NEUROLÓGICAS
L. SAAVEDRA R.

MINISTERIO DE SALUD - OF. PLANEAMIENTO ESTRATÉGICO - INSTITUTO NACIONAL DE CIENCIAS NEUROLÓGICAS
L. LOZANO V.

Anexo B-4

PLAN OPERATIVO INSTITUCIONAL CON PROGRAMACION FISICA Y COSTEO (Aprobado)

Año : 2026 - 2028

Periodo POI Multianual **2026 - 2028**
Nivel de Gobierno E - GOBIERNO NACIONAL
Sector **11 - SALUD**
Pliego 011 - M. DE SALUD
Unidad Ejecutora **000123 - INSTITUTO NACIONAL DE CIENCIAS NEUROLOGICAS**

AOI00012300217	5000704 - RESTAURACIONES DENTALES CON IONOMERO DE VIDRIO	150101 - LIMA	CASO TRATADO	Muy Alta	2028	FISICO	25	25	25	25	25	25	25	25	25	25	25	25	300
						COSTEO.S/	1,192.67	1,192.67	1,192.67	1,192.67	1,192.67	1,192.67	1,192.67	1,192.67	1,192.67	1,192.67	1,192.67	1,192.67	14,312.04
AOI00012300218	5000816 - TRATAMIENTO PERIODONTAL	150101 - LIMA	CASO TRATADO	Muy Alta	2026	FISICO	3	3	3	3	3	3	3	3	3	3	3	2	35
						COSTEO.S/	1,000.00	1,000.00	1,000.00	1,000.00	1,000.00	1,000.00	1,000.00	1,000.00	1,000.00	1,000.00	1,000.00	1,000.00	12,000.00
					2027	FISICO	3	3	3	3	3	3	3	3	3	3	3	2	35
						COSTEO.S/	1,000.00	1,000.00	1,000.00	1,000.00	1,000.00	1,000.00	1,000.00	1,000.00	1,000.00	1,000.00	1,000.00	1,000.00	12,000.00
					2028	FISICO	3	3	3	3	3	3	3	3	3	3	3	2	35
						COSTEO.S/	1,000.00	1,000.00	1,000.00	1,000.00	1,000.00	1,000.00	1,000.00	1,000.00	1,000.00	1,000.00	1,000.00	1,000.00	12,000.00
AOI00012300219	5000817 - TRATAMIENTO QUIRÚRGICO BUCAL Y MÁXILO FACIAL	150101 - LIMA	CASO TRATADO	Muy Alta	2026	FISICO	6	6	6	6	6	6	6	6	6	6	6	6	72
						COSTEO.S/	1,000.00	1,000.00	1,000.00	1,000.00	1,000.00	1,000.00	1,000.00	1,000.00	1,000.00	1,000.00	1,000.00	1,000.00	12,000.00
					2027	FISICO	6	6	6	6	6	6	6	6	6	6	6	6	72
						COSTEO.S/	1,000.00	1,000.00	1,000.00	1,000.00	1,000.00	1,000.00	1,000.00	1,000.00	1,000.00	1,000.00	1,000.00	1,000.00	12,000.00
					2028	FISICO	6	6	6	6	6	6	6	6	6	6	6	6	72
						COSTEO.S/	1,000.00	1,000.00	1,000.00	1,000.00	1,000.00	1,000.00	1,000.00	1,000.00	1,000.00	1,000.00	1,000.00	1,000.00	12,000.00

CENTRO DE COSTO: 13 - DIRECCION EJECUTIVA DE INVESTIGACION, DOCENCIA Y ATENCION ESPECIALIZADA EN NEUROCIRUGIA

OEI.03 - CONTRIBUIR AL ACCESO A SERVICIOS DE SALUD EFICACES Y DE CALIDAD DE LA POBLACIÓN DEL PAÍS.

AEI.03.10 - PROGRAMAS PARA EL CONTROL Y ATENCIÓN INTEGRAL E INTEGRADA DE LAS ENFERMEDADES Y DAÑOS, EFICACES Y OPORTUNOS, CON ÉNFASIS EN LAS PRIORIDADES SANITARIAS NACIONALES.

CODIGO	ACTIVIDAD OPERATIVA	UBIGEO	U.M.	PRIORIDAD	PERIODO MULTIANUAL	META	PROGRAMACION MENSUAL 1	2	3	4	5	6	7	8	9	10	11	12	TOTAL ANUAL
AOI00012300036	0000269. GESTION EN HOSPITALIZACIÓN (DIRECCIÓN NEUROCIRUGÍA)	150101 - LIMA	ACCION	Muy Alta	2026	FISICO	1	1	1	1	1	2	1	1	1	1	1	2	14
						COSTEO.S/	33,607.84	22,914.80	22,332.22	22,290.42	22,290.42	22,280.39	23,180.39	22,280.39	21,530.39	21,530.39	21,530.39	22,624.87	278,392.91
					2027	FISICO	1	1	1	1	1	2	1	1	1	1	1	2	14
						COSTEO.S/	23,328.89	22,914.80	22,332.22	22,290.42	22,290.42	22,280.39	23,180.39	22,280.39	21,530.39	21,530.39	21,530.39	22,624.87	268,113.96
					2028	FISICO	1	1	1	1	1	2	1	1	1	1	1	2	14
						COSTEO.S/	23,328.89	22,914.80	22,332.22	22,290.42	22,290.42	22,280.39	23,180.39	22,280.39	21,530.39	21,530.39	21,530.39	22,624.87	268,113.96

CENTRO DE COSTO: 13.01 - DPTO. DE INV. DOCENCIA Y ATENCION ESPECIALIZADA EN MICRONEUROCIRUGIA

OEI.03 - CONTRIBUIR AL ACCESO A SERVICIOS DE SALUD EFICACES Y DE CALIDAD DE LA POBLACIÓN DEL PAÍS.

AEI.03.10 - PROGRAMAS PARA EL CONTROL Y ATENCIÓN INTEGRAL E INTEGRADA DE LAS ENFERMEDADES Y DAÑOS, EFICACES Y OPORTUNOS, CON ÉNFASIS EN LAS PRIORIDADES SANITARIAS NACIONALES.

CODIGO	ACTIVIDAD OPERATIVA	UBIGEO	U.M.	PRIORIDAD	PERIODO MULTIANUAL	META	PROGRAMACION MENSUAL 1	2	3	4	5	6	7	8	9	10	11	12	TOTAL ANUAL
AOI00012300104	0000266. ATENCION EN CONSULTAS EXTERNAS (MICRONEUROCIRUGIA)	150101 - LIMA	CONSULTA	Muy Alta	2026	FISICO	288	288	288	288	288	288	288	288	288	288	288	288	3,456.00
						COSTEO.S/	720	720	720	720	720	720	720	719	719	719	719	719.24	8,635.24
					2027	FISICO	288	288	288	288	288	288	288	288	288	288	288	288	3,456.00
						COSTEO.S/	720	720	720	720	720	720	720	719	719	719	719	719.24	8,635.24
					2028	FISICO	288	288	288	288	288	288	288	288	288	288	288	288	3,456.00
						COSTEO.S/	720	720	720	720	720	720	720	719	719	719	719	719.24	8,635.24
AOI00012300290	0000269. ATENCION EN HOSPITALIZACION DE MICRONEUROCIRUGIA	150101 - LIMA	DIA-CAMA	Muy Alta	2026	FISICO	1	1	1	1	1	2	1	1	1	1	1	2	14
						COSTEO.S/	113,496.25	108,296.25	108,296.25	108,296.25	108,296.25	108,296.25	113,096.25	108,296.25	108,296.25	108,296.25	108,296.25	113,469.85	1,314,728.60
					2027	FISICO	1	1	1	1	1	2	1	1	1	1	1	2	14
						COSTEO.S/	113,496.25	108,296.25	108,296.25	108,296.25	108,296.25	108,296.25	113,096.25	108,296.25	108,296.25	108,296.25	108,296.25	113,469.85	1,314,728.60
					2028	FISICO	1	1	1	1	1	2	1	1	1	1	1	2	14
						COSTEO.S/	113,496.25	108,296.25	108,296.25	108,296.25	108,296.25	108,296.25	113,096.25	108,296.25	108,296.25	108,296.25	108,296.25	113,469.85	1,314,728.60
AOI00012300301	0000269. ATENCION EN HOSPITALIZACION DE CIRUGIA VASCULAR CEREBRAL	150101 - LIMA	DIA-CAMA	Muy Alta	2026	FISICO	20	20	20	20	20	20	20	20	20	20	20	20	240
						COSTEO.S/	1,138.72	1,138.72	1,138.72	1,138.72	1,138.72	1,138.72	1,138.72	1,138.72	1,138.72	1,138.72	1,138.72	1,138.72	13,664.64
					2027	FISICO	20	20	20	20	20	20	20	20	20	20	20	20	240
						COSTEO.S/	1,138.72	1,138.72	1,138.72	1,138.72	1,138.72	1,138.72	1,138.72	1,138.72	1,138.72	1,138.72	1,138.72	1,138.72	13,664.64
					2028	FISICO	20	20	20	20	20	20	20	20	20	20	20	20	240
						COSTEO.S/	1,138.72	1,138.72	1,138.72	1,138.72	1,138.72	1,138.72	1,138.72	1,138.72	1,138.72	1,138.72	1,138.72	1,138.72	13,664.64
	0000269. ATENCION EN HOSPITALIZACION DE				2026	FISICO	20	20	20	20	20	20	20	20	20	20	20	20	240
						COSTEO.S/	1,000.00	1,000.00	1,000.00	1,000.00	1,000.00	1,000.00	1,000.00	1,000.00	1,000.00	1,000.00	1,000.00	1,000.00	12,000.00
					2027	FISICO	20	20	20	20	20	20	20	20	20	20	20	20	240
						COSTEO.S/	1,000.00	1,000.00	1,000.00	1,000.00	1,000.00	1,000.00	1,000.00	1,000.00	1,000.00	1,000.00	1,000.00	1,000.00	12,000.00

L. SAAVEDRA R.

L. LOZANO V.

P. RODRIGUEZ

Anexo B-4

PLAN OPERATIVO INSTITUCIONAL CON PROGRAMACION FISICA Y COSTEO (Aprobado)

Año : 2026 - 2028

Periodo POI Multianual **2026 - 2028**
Nivel de Gobierno E - GOBIERNO NACIONAL
Sector **11 - SALUD**
Pliego 011 - M. DE SALUD
Unidad Ejecutora **000123 - INSTITUTO NACIONAL DE CIENCIAS NEUROLOGICAS**

AOI00012300334	NEUROCIRUGIA DE BASE DE CRANEO Y ENDOCIRUGIA	150101 - LIMA	DIA-CAMA	Muy Alta	FISICO	20	20	20	20	20	20	20	20	20	20	20	20	240
					2028 COSTEO.S/	1,000.00	1,000.00	1,000.00	1,000.00	1,000.00	1,000.00	1,000.00	1,000.00	1,000.00	1,000.00	1,000.00	1,000.00	12,000.00
AOI00012300335	0000269. ATENCION EN HOSPITALIZACION DE NEUROCIRUGIA ENDOVASCULAR	150101 - LIMA	DIA-CAMA	Muy Alta	FISICO	20	20	20	20	20	20	20	20	20	20	20	20	240
					2026 COSTEO.S/	1,000.00	1,000.00	1,000.00	1,000.00	1,000.00	1,000.00	1,000.00	1,000.00	1,000.00	1,000.00	1,000.00	1,000.00	12,000.00
					FISICO	20	20	20	20	20	20	20	20	20	20	20	20	240
					2027 COSTEO.S/	1,000.00	1,000.00	1,000.00	1,000.00	1,000.00	1,000.00	1,000.00	1,000.00	1,000.00	1,000.00	1,000.00	1,000.00	12,000.00
					2028 COSTEO.S/	1,000.00	1,000.00	1,000.00	1,000.00	1,000.00	1,000.00	1,000.00	1,000.00	1,000.00	1,000.00	1,000.00	1,000.00	12,000.00
AOI00012300336	0000266. ATENCION EN CONSULTA EXTERNA DE CIRUGIA VASCULAR CEREBRAL	150101 - LIMA	CONSULTA	Muy Alta	FISICO	96	96	96	96	96	96	96	96	96	96	96	96	1,152.00
					2026 COSTEO.S/	1,000.00	1,000.00	1,000.00	1,000.00	1,000.00	1,000.00	1,000.00	1,000.00	1,000.00	1,000.00	1,000.00	1,000.00	12,000.00
					FISICO	96	96	96	96	96	96	96	96	96	96	96	96	1,152.00
					2027 COSTEO.S/	1,000.00	1,000.00	1,000.00	1,000.00	1,000.00	1,000.00	1,000.00	1,000.00	1,000.00	1,000.00	1,000.00	1,000.00	12,000.00
					2028 COSTEO.S/	1,000.00	1,000.00	1,000.00	1,000.00	1,000.00	1,000.00	1,000.00	1,000.00	1,000.00	1,000.00	1,000.00	1,000.00	12,000.00
AOI00012300337	0000266. ATENCION EN CONSULTAS EXTERNAS DE NEUROCIRUGIA DE BASE DE CRANEO Y ENDOCIRUGIA	150101 - LIMA	CONSULTA	Muy Alta	FISICO	96	96	96	96	96	96	96	96	96	96	96	96	1,152.00
					2026 COSTEO.S/	1,000.00	1,000.00	1,000.00	1,000.00	1,000.00	1,000.00	1,000.00	1,000.00	1,000.00	1,000.00	1,000.00	1,000.00	12,000.00
					FISICO	96	96	96	96	96	96	96	96	96	96	96	96	1,152.00
					2027 COSTEO.S/	1,000.00	1,000.00	1,000.00	1,000.00	1,000.00	1,000.00	1,000.00	1,000.00	1,000.00	1,000.00	1,000.00	1,000.00	12,000.00
					2028 COSTEO.S/	1,000.00	1,000.00	1,000.00	1,000.00	1,000.00	1,000.00	1,000.00	1,000.00	1,000.00	1,000.00	1,000.00	1,000.00	12,000.00
AOI00012300338	0000266. ATENCION EN CONSULTAS EXTERNAS DE NEUROCIRUGIA ENDOVASCULAR	150101 - LIMA	CONSULTA	Muy Alta	FISICO	96	96	96	96	96	96	96	96	96	96	96	96	1,152.00
					2026 COSTEO.S/	1,000.00	1,000.00	1,000.00	1,000.00	1,000.00	1,000.00	1,000.00	1,000.00	1,000.00	1,000.00	1,000.00	1,000.00	12,000.00
					FISICO	96	96	96	96	96	96	96	96	96	96	96	96	1,152.00
					2027 COSTEO.S/	1,000.00	1,000.00	1,000.00	1,000.00	1,000.00	1,000.00	1,000.00	1,000.00	1,000.00	1,000.00	1,000.00	1,000.00	12,000.00
					2028 COSTEO.S/	1,000.00	1,000.00	1,000.00	1,000.00	1,000.00	1,000.00	1,000.00	1,000.00	1,000.00	1,000.00	1,000.00	1,000.00	12,000.00

CENTRO DE COSTO: 13.02 - DPTO. DE INV. DOCENCIA Y ATENCION ESPECIALIZADA EN NEUROCIRUGIA

OEI.03 - CONTRIBUIR AL ACCESO A SERVICIOS DE SALUD EFICACES Y DE CALIDAD DE LA POBLACIÓN DEL PAÍS.

AEI.03.10 - PROGRAMAS PARA EL CONTROL Y ATENCIÓN INTEGRAL E INTEGRADA DE LAS ENFERMEDADES Y DAÑOS, EFICACES Y OPORTUNOS, CON ÉNFASIS EN LAS PRIORIDADES SANITARIAS NACIONALES.

CODIGO	ACTIVIDAD OPERATIVA	UBIGEO	U.M.	PRIORIDAD	PERIODO MULTIANUAL	META	PROGRAMACION MENSUAL 1	2	3	4	5	6	7	8	9	10	11	12	TOTAL ANUAL
AOI00012300021	0000266. ATENCION EN CONSULTAS EXTERNAS (NEUROCIRUGIA)	150101 - LIMA	CONSULTA	Muy Alta	FISICO	300	300	300	300	300	300	300	300	300	300	300	300	3,600.00
					2026 COSTEO.S/	28,066.68	4,695.39	4,701.39	25,874.69	4,698.69	4,692.69	25,874.69	4,692.69	4,692.69	25,876.46	4,323.96	10,597.33	148,787.35
					FISICO	300	300	300	300	300	300	300	300	300	300	300	300	3,600.00
					2027 COSTEO.S/	28,066.68	4,695.39	4,701.39	25,874.69	4,698.69	4,692.69	25,874.69	4,692.69	4,692.69	25,876.46	4,323.96	10,597.33	148,787.35
					2028 COSTEO.S/	28,066.68	4,695.39	4,701.39	25,874.69	4,698.69	4,692.69	25,874.69	4,692.69	4,692.69	25,876.46	4,323.96	10,597.33	148,787.35
AOI00012300291	0000269. ATENCIÓN EN HOSPITALIZACIÓN (NEUROCIRUGIA)	150101 - LIMA	DIA-CAMA	Muy Alta	FISICO	1	1	1	1	1	2	1	1	1	1	1	2	14
					2026 COSTEO.S/	747,872.96	318,004.17	318,004.17	318,004.17	318,004.17	318,004.17	332,129.84	317,729.84	317,729.84	317,729.84	317,729.84	332,725.84	4,273,668.85
					FISICO	1	1	1	1	1	2	1	1	1	1	1	2	14
					2027 COSTEO.S/	702,454.96	318,004.17	318,004.17	318,004.17	318,004.17	318,004.17	332,129.84	317,729.84	317,729.84	317,729.84	317,729.84	332,725.84	4,228,250.85
					2028 COSTEO.S/	699,680.71	318,004.17	318,004.17	318,004.17	318,004.17	318,004.17	332,129.84	317,729.84	317,729.84	317,729.84	317,729.84	332,725.84	4,225,476.60
AOI00012300339	0000266. ATENCION EN CONSULTAS EXTERNAS DE CIRUGIA DE TUMORES CEREBRALES	150101 - LIMA	CONSULTA	Muy Alta	FISICO	100	100	100	100	100	100	100	100	100	100	100	100	1,200.00
					2026 COSTEO.S/	1,000.00	1,000.00	1,000.00	1,000.00	1,000.00	1,000.00	1,000.00	1,000.00	1,000.00	1,000.00	1,000.00	1,000.00	12,000.00
					FISICO	100	100	100	100	100	100	100	100	100	100	100	100	1,200.00
					2027 COSTEO.S/	1,000.00	1,000.00	1,000.00	1,000.00	1,000.00	1,000.00	1,000.00	1,000.00	1,000.00	1,000.00	1,000.00	1,000.00	12,000.00
					2028 COSTEO.S/	1,000.00	1,000.00	1,000.00	1,000.00	1,000.00	1,000.00	1,000.00	1,000.00	1,000.00	1,000.00	1,000.00	1,000.00	12,000.00
					FISICO	50	50	50	50	50	50	50	50	50	50	50	50	600
					2026 COSTEO.S/	1,000.00	1,000.00	1,000.00	1,000.00	1,000.00	1,000.00	1,000.00	1,000.00	1,000.00	1,000.00	1,000.00	1,000.00	12,000.00

MINISTERIO DE SALUD - DIRECCIÓN GENERAL - INSTITUTO NACIONAL DE CIENCIAS NEUROLÓGICAS - V°B° - L. SAAVEDRA R.

MINISTERIO DE SALUD - OF. PLANEAMIENTO ESTRATÉGICO - INSTITUTO NACIONAL DE CIENCIAS NEUROLÓGICAS - L. LOZANO V.

Anexo B-4

PLAN OPERATIVO INSTITUCIONAL CON PROGRAMACION FISICA Y COSTEO (Aprobado)

Año : 2026 - 2028

Periodo POI Multianual 2026 - 2028
Nivel de Gobierno E - GOBIERNO NACIONAL
Sector 11 - SALUD
Pliego 011 - M. DE SALUD
Unidad Ejecutora 000123 - INSTITUTO NACIONAL DE CIENCIAS NEUROLOGICAS

						FISICO	50	50	50	50	50	50	50	50	50	50	50	50	600
		0000266. ATENCION EN CONSULTAS EXTERNAS				2027 COSTEO.S/	1,000.00	1,000.00	1,000.00	1,000.00	1,000.00	1,000.00	1,000.00	1,000.00	1,000.00	1,000.00	1,000.00	1,000.00	12,000.00
		DE NEUROCIRUGIA FUNCIONAL: EPILEPSIA,				FISICO	50	50	50	50	50	50	50	50	50	50	50	50	600
	AOI00012300340	MOVIMIENTOS INVOLUNTARIOS Y DOLOR	150101 - LIMA	CONSULTA	Muy Alta	2028 COSTEO.S/	1,000.00	1,000.00	1,000.00	1,000.00	1,000.00	1,000.00	1,000.00	1,000.00	1,000.00	1,000.00	1,000.00	1,000.00	12,000.00
						FISICO	150	150	150	150	150	150	150	150	150	150	150	150	1,800.00
						2026 COSTEO.S/	1,000.00	1,000.00	1,000.00	1,000.00	1,000.00	1,000.00	1,000.00	1,000.00	1,000.00	1,000.00	1,000.00	1,000.00	12,000.00
						FISICO	150	150	150	150	150	150	150	150	150	150	150	150	1,800.00
		0000266. ATENCION EN CONSULTAS EXTERNAS				2027 COSTEO.S/	1,000.00	1,000.00	1,000.00	1,000.00	1,000.00	1,000.00	1,000.00	1,000.00	1,000.00	1,000.00	1,000.00	1,000.00	12,000.00
		DE CIRUGIA DE COLUMNA VERTEBRAL Y NERVIOS				FISICO	150	150	150	150	150	150	150	150	150	150	150	150	1,800.00
	AOI00012300341	PERIFERICOS	150101 - LIMA	CONSULTA	Muy Alta	2028 COSTEO.S/	1,000.00	1,000.00	1,000.00	1,000.00	1,000.00	1,000.00	1,000.00	1,000.00	1,000.00	1,000.00	1,000.00	1,000.00	12,000.00
						FISICO	400	400	400	400	400	400	400	400	400	400	400	400	4,800.00
						2026 COSTEO.S/	11,917.86	1,873.86	1,873.86	1,873.86	1,873.86	1,873.86	1,873.86	1,873.86	1,873.86	1,873.86	1,873.86	2,927.74	33,584.20
						FISICO	400	400	400	400	400	400	400	400	400	400	400	400	4,800.00
						2027 COSTEO.S/	1,873.86	1,873.86	1,873.86	1,873.86	1,873.86	1,873.86	1,873.86	1,873.86	1,873.86	1,873.86	1,873.86	2,927.74	23,540.20
		0000269. ATENCION EN HOSPITALIZACION DE				FISICO	400	400	400	400	400	400	400	400	400	400	400	400	4,800.00
	AOI00012300342	CIRUGIA DE TUMORES CEREBRALES	150101 - LIMA	DIA-CAMA	Muy Alta	2028 COSTEO.S/	1,873.86	1,873.86	1,873.86	1,873.86	1,873.86	1,873.86	1,873.86	1,873.86	1,873.86	1,873.86	1,873.86	2,927.74	23,540.20
						FISICO	316	316	316	316	317	317	317	317	317	317	317	317	3,800.00
						2026 COSTEO.S/	10,961.17	917.17	917.17	917.17	917.17	917.17	914.17	914.17	914.17	914.17	914.17	914.17	21,032.04
						FISICO	316	316	316	316	317	317	317	317	317	317	317	317	3,800.00
		0000269. ATENCION EN HOSPITALIZACION DE				2027 COSTEO.S/	10,961.17	917.17	917.17	917.17	917.17	917.17	914.17	914.17	914.17	914.17	914.17	914.17	21,032.04
		CIRUGIA DE COLUMNA VERTEBRAL Y NERVIOS				FISICO	316	316	316	316	317	317	317	317	317	317	317	317	3,800.00
	AOI00012300343	PERIFERICOS	150101 - LIMA	DIA-CAMA	Muy Alta	2028 COSTEO.S/	10,961.17	917.17	917.17	917.17	917.17	917.17	914.17	914.17	914.17	914.17	914.17	914.17	21,032.04
						FISICO	125	125	125	125	125	125	125	125	125	125	125	125	1,500.00
						2026 COSTEO.S/	1,132.84	1,132.84	1,132.84	1,132.84	1,132.84	1,132.84	1,132.84	1,132.84	1,132.84	1,132.84	1,132.84	1,132.84	13,594.08
						FISICO	125	125	125	125	125	125	125	125	125	125	125	125	1,500.00
		0000269. ATENCION EN HOSPITALIZACIÓN DE				2027 COSTEO.S/	1,132.84	1,132.84	1,132.84	1,132.84	1,132.84	1,132.84	1,132.84	1,132.84	1,132.84	1,132.84	1,132.84	1,132.84	13,594.08
		NEUROCIRUGIA FUNCIONAL: EPILEPSIA,				FISICO	125	125	125	125	125	125	125	125	125	125	125	125	1,500.00
	AOI00012300344	MOVIMIENTOS INVOLUNTARIOS Y DOLOR	150101 - LIMA	DIA-CAMA	Muy Alta	2028 COSTEO.S/	1,132.84	1,132.84	1,132.84	1,132.84	1,132.84	1,132.84	1,132.84	1,132.84	1,132.84	1,132.84	1,132.84	1,132.84	13,594.08

CENTRO DE COSTO: 13.03 - DPTO. DE INV. DOCENCIA Y ATENCION ESPECIALIZADA EN OTONEUROCIRUGIA

OEI.03 - CONTRIBUIR AL ACCESO A SERVICIOS DE SALUD EFICACES Y DE CALIDAD DE LA POBLACIÓN DEL PAÍS.

AEI.03.01 - SERVICIOS DE SALUD CON CAPACIDAD RESOLUTIVA MEJORADA ORGANIZADOS EN REDES INTEGRADAS DE SALUD PARA LA ATENCIÓN INTEGRAL A LA POBLACIÓN.

CODIGO	ACTIVIDAD OPERATIVA	UBIGEO	U.M.	PRIORIDAD	PERIODO MULTIANUAL	META	PROGRAMACION MENSUAL 1	2	3	4	5	6	7	8	9	10	11	12	TOTAL ANUAL
						FISICO	145	145	145	145	145	145	145	145	145	145	145	145	1,740.00
						2026 COSTEO.S/	154	154	154	154	154	154	154	154	154	154	155	155.68	1,850.68
						FISICO	145	145	145	145	145	145	145	145	145	145	145	145	1,740.00
						2027 COSTEO.S/	154	154	154	154	154	154	154	154	154	154	155	155.68	1,850.68
	0000296. SERVICIOS DE APOYO AL DIAGNOSTICO					FISICO	145	145	145	145	145	145	145	145	145	145	145	145	1,740.00
AOI00012300113	Y TRATAMIENTO (OTONEUROCIRUGÍA)	150101 - LIMA	EXAMEN	Muy Alta		2028 COSTEO.S/	154	154	154	154	154	154	154	154	154	154	155	155.68	1,850.68

AEI.03.10 - PROGRAMAS PARA EL CONTROL Y ATENCIÓN INTEGRAL E INTEGRADA DE LAS ENFERMEDADES Y DAÑOS, EFICACES Y OPORTUNOS, CON ÉNFASIS EN LAS PRIORIDADES SANITARIAS NACIONALES.

CODIGO	ACTIVIDAD OPERATIVA	UBIGEO	U.M.	PRIORIDAD	PERIODO MULTIANUAL	META	PROGRAMACION MENSUAL 1	2	3	4	5	6	7	8	9	10	11	12	TOTAL ANUAL
						FISICO	215	215	215	215	215	215	215	215	215	215	215	215	2,580.00
						2026 COSTEO.S/	46,518.00	43,718.00	48,718.00	43,718.00	43,718.00	43,718.00	45,818.00	43,718.00	43,718.00	43,718.00	43,718.00	45,819.68	536,617.68
						FISICO	215	215	215	215	215	215	215	215	215	215	215	215	2,580.00
						2027 COSTEO.S/	46,518.00	43,718.00	43,718.00	43,718.00	43,718.00	48,718.00	45,818.00	43,718.00	43,718.00	43,718.00	43,718.00	45,819.68	536,617.68
	0000266. ATENCION EN CONSULTAS EXTERNAS					FISICO	215	215	215	215	215	215	215	215	215	215	215	215	2,580.00
AOI00012300107	(OTONEUROCIRUGIA)	150101 - LIMA	CONSULTA	Muy Alta		2028 COSTEO.S/	46,518.00	43,718.00	43,718.00	43,718.00	43,718.00	43,718.00	45,818.00	43,718.00	48,718.00	43,718.00	43,718.00	45,819.68	536,617.68

CENTRO DE COSTO: 13.04 - U. FUNC. DE ANESTESIA Y REANIMACION Y CENTRO QUIRURGICO

OEI.03 - CONTRIBUIR AL ACCESO A SERVICIOS DE SALUD EFICACES Y DE CALIDAD DE LA POBLACIÓN DEL PAÍS.

AEI.03.01 - SERVICIOS DE SALUD CON CAPACIDAD RESOLUTIVA MEJORADA ORGANIZADOS EN REDES INTEGRADAS DE SALUD PARA LA ATENCIÓN INTEGRAL A LA POBLACIÓN.

CODIGO	ACTIVIDAD OPERATIVA	UBIGEO	U.M.	PRIORIDAD	PERIODO MULTIANUAL	META	PROGRAMACION MENSUAL 1	2	3	4	5	6	7	8	9	10	11	12	TOTAL ANUAL

P. RODRIGUEZ

L. SAAVEDRA

Anexo B-4

PLAN OPERATIVO INSTITUCIONAL CON PROGRAMACION FISICA Y COSTEO (Aprobado)

Año : 2026 - 2028

Periodo POI Multianual	**2026 - 2028**
Nivel de Gobierno	E - GOBIERNO NACIONAL
Sector	**11 - SALUD**
Pliego	011 - M. DE SALUD
Unidad Ejecutora	**000123 - INSTITUTO NACIONAL DE CIENCIAS NEUROLOGICAS**

						FISICO	15	15	15	15	15	15	15	15	15	15	15	15	180
					2026	COSTEO.S/	18,591.45	18,591.45	18,591.45	18,591.45	18,591.45	18,591.45	18,591.45	18,591.45	18,591.45	18,591.45	18,591.45	18,591.45	223,097.40
						FISICO	15	15	15	15	15	15	15	15	15	15	15	15	180
					2027	COSTEO.S/	18,591.45	18,591.45	18,591.45	18,591.45	18,591.45	18,591.45	18,591.45	18,591.45	18,591.45	18,591.45	18,591.45	18,591.45	223,097.40
	0000296. SERVICIOS DE APOYO AL DIAGNOSTICO					FISICO	15	15	15	15	15	15	15	15	15	15	15	15	180
AOI00012300145	Y TRATAMIENTO (CENTRO QUIRURGICO)	150101 - LIMA	EXAMEN	Muy Alta	2028	COSTEO.S/	18,591.45	18,591.45	18,591.45	18,591.45	18,591.45	18,591.45	18,591.45	18,591.45	18,591.45	18,591.45	18,591.45	18,591.45	223,097.40

AEI.03.10 - PROGRAMAS PARA EL CONTROL Y ATENCIÓN INTEGRAL E INTEGRADA DE LAS ENFERMEDADES Y DAÑOS, EFICACES Y OPORTUNOS, CON ÉNFASIS EN LAS PRIORIDADES SANITARIAS NACIONALES.

CODIGO	ACTIVIDAD OPERATIVA	UBIGEO	U.M.	PRIORIDAD	PERIODO MULTIANUAL	META	PROGRAMACION MENSUAL 1	2	3	4	5	6	7	8	9	10	11	12	TOTAL ANUAL
						FISICO	71	71	71	71	71	71	71	71	71	71	70	70	850
					2026	COSTEO.S/	314,975.73	303,375.73	303,375.73	303,375.73	303,375.73	303,375.73	312,975.73	303,375.73	303,375.73	303,375.73	303,375.73	312,984.17	3,671,317.20
						FISICO	71	71	71	71	71	71	71	71	71	71	70	70	850
					2027	COSTEO.S/	314,975.73	303,375.73	303,375.73	303,375.73	303,375.73	303,375.73	312,975.73	303,375.73	303,375.73	303,375.73	303,375.73	312,984.17	3,671,317.20
						FISICO	71	71	71	71	71	71	71	71	71	71	70	70	850
AOI00012300090	0000971 INTERVENCIONES QUIRURGICAS	150101 - LIMA	INTERVENCION	Muy Alta	2028	COSTEO.S/	314,975.73	303,375.73	303,375.73	303,375.73	303,375.73	303,375.73	312,975.73	303,375.73	303,375.73	303,375.73	303,375.73	312,984.17	3,671,317.20
						FISICO	30	30	30	30	30	30	30	30	30	30	30	30	360
					2026	COSTEO.S/	1,000.00	1,000.00	1,000.00	1,000.00	1,000.00	1,000.00	1,000.00	1,000.00	1,000.00	1,000.00	1,000.00	1,000.00	12,000.00
						FISICO	30	30	30	30	30	30	30	30	30	30	30	30	360
					2027	COSTEO.S/	1,000.00	1,000.00	1,000.00	1,000.00	1,000.00	1,000.00	1,000.00	1,000.00	1,000.00	1,000.00	1,000.00	1,000.00	12,000.00
	0000266. ATENCION EN CONSULTAS EXTERNAS					FISICO	30	30	30	30	30	30	30	30	30	30	30	30	360
AOI00012300313	DE NEUROANESTESIA	150101 - LIMA	CONSULTA	Muy Alta	2028	COSTEO.S/	1,000.00	1,000.00	1,000.00	1,000.00	1,000.00	1,000.00	1,000.00	1,000.00	1,000.00	1,000.00	1,000.00	1,000.00	12,000.00
						FISICO	1	1	1	1	1	2	1	1	1	1	1	2	14
					2026	COSTEO.S/	502.18	502.18	502.18	502.18	502.18	502.18	502.18	502.18	502.18	502.18	502.18	502.18	6,026.16
						FISICO	1	1	1	1	1	2	1	1	1	1	1	2	14
					2027	COSTEO.S/	502.18	502.18	502.18	502.18	502.18	502.18	502.18	502.18	502.18	502.18	502.18	502.18	6,026.16
	5001564 GESTIÓN ADMINISTRATIVA (CENTRO					FISICO	1	1	1	1	1	2	1	1	1	1	1	2	14
AOI00012300377	QUIRURGICO)	150101 - LIMA	ACCION	Muy Alta	2028	COSTEO.S/	502.18	502.18	502.18	502.18	502.18	502.18	502.18	502.18	502.18	502.18	502.18	502.18	6,026.16
						FISICO	90	90	90	90	90	90	90	90	90	90	90	90	1,080.00
					2026	COSTEO.S/	138,025.42	137,905.42	137,905.42	137,813.45	137,805.64	137,805.61	137,795.24	137,795.24	137,795.24	137,795.24	137,795.24	137,923.24	1,654,160.40
						FISICO	90	90	90	90	90	90	90	90	90	90	90	90	1,080.00
					2027	COSTEO.S/	137,905.42	137,905.42	137,905.42	137,813.45	137,805.64	137,805.61	137,795.24	137,795.24	137,795.24	137,795.24	137,795.24	137,923.24	1,654,040.40
	5001563 ATENCION EN CUIDADOS INTENSIVOS					FISICO	90	90	90	90	90	90	90	90	90	90	90	90	1,080.00
AOI00012300378	(NEUROQUIRÚRGICO)	150101 - LIMA	DIA-CAMA	Muy Alta	2028	COSTEO.S/	137,905.42	137,905.42	137,905.42	137,813.45	137,805.64	137,805.61	137,795.24	137,795.24	137,795.24	137,795.24	137,795.24	137,923.24	1,654,040.40

CENTRO DE COSTO: 14 - DIRECCION EJECUTIVA DE INVESTIGACION, DOC. Y ATENCIÓN ESP. EN APOYO AL DIAGNOSTICO Y TRATAMIENTO

OEI.03 - CONTRIBUIR AL ACCESO A SERVICIOS DE SALUD EFICACES Y DE CALIDAD DE LA POBLACIÓN DEL PAÍS.

AEI.03.01 - SERVICIOS DE SALUD CON CAPACIDAD RESOLUTIVA MEJORADA ORGANIZADOS EN REDES INTEGRADAS DE SALUD PARA LA ATENCIÓN INTEGRAL A LA POBLACIÓN.

CODIGO	ACTIVIDAD OPERATIVA	UBIGEO	U.M.	PRIORIDAD	PERIODO MULTIANUAL	META	PROGRAMACION MENSUAL 1	2	3	4	5	6	7	8	9	10	11	12	TOTAL ANUAL
						FISICO	1	1	1	1	1	2	1	1	1	1	1	2	14
					2026	COSTEO.S/	31,459.27	18,082.35	18,055.64	17,299.06	17,289.55	17,288.97	18,126.66	17,226.66	17,227.66	17,226.66	17,226.66	18,148.26	224,657.40
						FISICO	1	1	1	1	1	2	1	1	1	1	1	2	14
					2027	COSTEO.S/	19,210.27	18,082.35	18,055.64	29,548.06	17,289.55	17,288.97	18,126.66	17,226.66	17,227.66	17,226.66	17,226.66	18,148.26	224,657.40
	0000296. GESTION SERVICIOS DE APOYO AL					FISICO	1	1	1	1	1	2	1	1	1	1	1	2	14
AOI00012300191	DIAGNOSTICO Y TRATAMIENTO - DIRECCIÓN	150101 - LIMA	ACCION	Muy Alta	2028	COSTEO.S/	19,210.27	18,082.35	18,055.64	17,299.06	17,289.55	17,278.97	18,126.66	29,475.66	17,227.66	17,226.66	17,226.66	18,148.26	224,647.40

CENTRO DE COSTO: 14.01 - DPTO. DE INV. DOCENCIA Y ATENCION ESP. EN APOYO AL DIAGNOSTICO POR NEUROFISIOLOGIA CLINICA

OEI.03 - CONTRIBUIR AL ACCESO A SERVICIOS DE SALUD EFICACES Y DE CALIDAD DE LA POBLACIÓN DEL PAÍS.

AEI.03.01 - SERVICIOS DE SALUD CON CAPACIDAD RESOLUTIVA MEJORADA ORGANIZADOS EN REDES INTEGRADAS DE SALUD PARA LA ATENCIÓN INTEGRAL A LA POBLACIÓN.

CODIGO	ACTIVIDAD OPERATIVA	UBIGEO	U.M.	PRIORIDAD	PERIODO MULTIANUAL	META	PROGRAMACION MENSUAL 1	2	3	4	5	6	7	8	9	10	11	12	TOTAL ANUAL
						FISICO	313	313	313	314	313	313	313	314	313	313	314	314	3,760.00
					2026	COSTEO.S/	98,534.73	87,937.00	87,937.00	87,937.00	87,937.00	88,679.50	161,294.69	87,937.00	87,937.00	87,937.00	87,937.00	91,837.00	1,143,841.92
						FISICO	313	313	313	314	313	313	313	314	313	313	314	314	3,760.00
					2027	COSTEO.S/	96,810.73	88,648.00	87,937.00	87,937.00	93,848.00	88,679.50	161,273.69	87,958.00	87,937.00	87,937.00	87,937.00	91,837.00	1,148,739.92

L. SAAVEDRA R.

L. LOZANO V.

Anexo B-4

PLAN OPERATIVO INSTITUCIONAL CON PROGRAMACION FISICA Y COSTEO (Aprobado)

Año : 2026 - 2028

Periodo POI Multianual 2026 - 2028
Nivel de Gobierno E - GOBIERNO NACIONAL
Sector 11 - SALUD
Pliego 011 - M. DE SALUD
Unidad Ejecutora 000123 - INSTITUTO NACIONAL DE CIENCIAS NEUROLOGICAS

	0000296 SERVICIOS DE APOYO AL DIAGNOSTICO					FISICO	313	313	313	314	313	313	313	314	313	313	314	314	3,760.00
AOI00012300133	Y TRATAMIENTO (NEUROFISIOLOGÍA)	150101 - LIMA	EXAMEN	Muy Alta	2028	COSTEO.S/	92,826.53	88,648.00	87,937.00	87,937.00	87,937.00	88,679.50	161,273.69	87,958.00	93,848.00	87,937.00	87,937.00	91,837.00	1,144,755.72

CENTRO DE COSTO: 14.02 - DPTO. DE INV. DOCENCIA Y ATENCION ESP. EN APOYO AL DIAGNOSTICO POR IMAGENES
OEI.03 - CONTRIBUIR AL ACCESO A SERVICIOS DE SALUD EFICACES Y DE CALIDAD DE LA POBLACIÓN DEL PAÍS.
AEI.03.01 - SERVICIOS DE SALUD CON CAPACIDAD RESOLUTIVA MEJORADA ORGANIZADOS EN REDES INTEGRADAS DE SALUD PARA LA ATENCIÓN INTEGRAL A LA POBLACIÓN.

CODIGO	ACTIVIDAD OPERATIVA	UBIGEO	U.M.	PRIORIDAD	PERIODO MULTIANUAL	META	PROGRAMACION MENSUAL 1	2	3	4	5	6	7	8	9	10	11	12	TOTAL ANUAL
						FISICO	2,437.00	2,437.00	2,437.00	2,437.00	2,437.00	2,437.00	2,438.00	2,438.00	2,438.00	2,438.00	2,438.00	2,438.00	29,250.00
					2026	COSTEO.S/	480,136.11	363,430.84	363,553.74	365,574.22	363,553.74	363,430.84	380,914.68	363,430.31	363,553.21	365,573.72	363,551.62	373,472.68	4,510,177.71
						FISICO	2,437.00	2,437.00	2,437.00	2,437.00	2,437.00	2,437.00	2,438.00	2,438.00	2,438.00	2,438.00	2,438.00	2,438.00	29,250.00
					2027	COSTEO.S/	403,561.31	363,430.84	437,554.54	365,574.22	363,553.74	363,430.84	380,914.68	363,430.31	363,553.21	365,573.72	363,551.62	373,472.68	4,507,601.71
	0000296. SERVICIOS DE APOYO AL DIAGNOSTICO					FISICO	2,437.00	2,437.00	2,437.00	2,437.00	2,437.00	2,437.00	2,438.00	2,438.00	2,438.00	2,438.00	2,438.00	2,438.00	29,250.00
AOI00012300135	Y TRATAMIENTO POR IMÁGENES	150101 - LIMA	EXAMEN	Muy Alta	2028	COSTEO.S/	403,561.31	363,430.84	363,553.74	365,574.22	363,553.74	363,430.84	457,889.48	363,430.31	363,553.21	365,573.72	363,551.62	373,472.68	4,510,575.71

CENTRO DE COSTO: 14.03 - DPTO. DE INV. DOCENCIA Y ATENCION ESPECIALIZADA EN APOYO AL DIAGNOSTICO EN LABORATORIO
OEI.03 - CONTRIBUIR AL ACCESO A SERVICIOS DE SALUD EFICACES Y DE CALIDAD DE LA POBLACIÓN DEL PAÍS.
AEI.03.01 - SERVICIOS DE SALUD CON CAPACIDAD RESOLUTIVA MEJORADA ORGANIZADOS EN REDES INTEGRADAS DE SALUD PARA LA ATENCIÓN INTEGRAL A LA POBLACIÓN.

CODIGO	ACTIVIDAD OPERATIVA	UBIGEO	U.M.	PRIORIDAD	PERIODO MULTIANUAL	META	PROGRAMACION MENSUAL 1	2	3	4	5	6	7	8	9	10	11	12	TOTAL ANUAL
						FISICO	10,000.00	10,000.00	10,000.00	10,000.00	10,000.00	10,000.00	10,000.00	10,000.00	10,000.00	10,000.00	10,000.00	10,000.00	#########
					2026	COSTEO.S/	155,664.83	142,184.84	142,184.84	142,184.84	142,184.84	142,181.84	148,781.84	142,181.84	142,181.84	142,181.84	142,181.84	148,818.26	1,732,913.49
						FISICO	10,000.00	10,000.00	10,000.00	10,000.00	10,000.00	10,000.00	10,000.00	10,000.00	10,000.00	10,000.00	10,000.00	10,000.00	#########
					2027	COSTEO.S/	148,584.84	142,184.84	142,184.84	149,264.83	142,184.84	142,181.84	148,781.84	142,181.84	142,181.84	142,181.84	142,181.84	148,818.26	1,732,913.49
	0000295. SERVICIOS DE APOYO AL DIAGNOSTICO					FISICO	10,000.00	10,000.00	10,000.00	10,000.00	10,000.00	10,000.00	10,000.00	10,000.00	10,000.00	10,000.00	10,000.00	10,000.00	#########
AOI00012300131	Y TRATAMIENTO (LABORATORIO)	150101 - LIMA	EXAMEN	Muy Alta	2028	COSTEO.S/	148,584.84	142,184.84	142,184.84	142,184.84	142,184.84	142,181.84	148,781.84	149,261.83	142,181.84	142,181.84	142,181.84	148,818.26	1,732,913.49

P. RODRIGUEZ

CENTRO DE COSTO: 14.04 - DPTO. DE INV. DOCENCIA Y ATENCION ESPECIALIZADA EN APOYO AL DIAGNOSTICO EN NEUROPATOLOGIA
OEI.03 - CONTRIBUIR AL ACCESO A SERVICIOS DE SALUD EFICACES Y DE CALIDAD DE LA POBLACIÓN DEL PAÍS.
AEI.03.01 - SERVICIOS DE SALUD CON CAPACIDAD RESOLUTIVA MEJORADA ORGANIZADOS EN REDES INTEGRADAS DE SALUD PARA LA ATENCIÓN INTEGRAL A LA POBLACIÓN.

CODIGO	ACTIVIDAD OPERATIVA	UBIGEO	U.M.	PRIORIDAD	PERIODO MULTIANUAL	META	PROGRAMACION MENSUAL 1	2	3	4	5	6	7	8	9	10	11	12	TOTAL ANUAL
						FISICO	1	1	1	1	1	1	2	1	1	1	1	2	14
					2026	COSTEO.S/	44,378.00	42,378.00	42,378.00	47,657.95	42,378.00	42,378.00	44,478.00	42,378.00	42,377.00	42,377.00	42,377.00	44,477.38	520,012.33
						FISICO	1	1	1	1	1	1	2	1	1	1	1	2	14
					2027	COSTEO.S/	44,378.00	42,378.00	42,378.00	47,657.95	42,378.00	42,378.00	44,478.00	42,378.00	42,377.00	42,377.00	42,377.00	44,477.38	520,012.33
	0000295. SERVICIOS DE APOYO AL DIAGNOSTICO					FISICO	1	1	1	1	1	1	2	1	1	1	1	2	14
AOI00012300137	Y TRATAMIENTO (NEUROPATOLOGIA)	150101 - LIMA	ACCION	Muy Alta	2028	COSTEO.S/	44,378.00	42,378.00	42,378.00	47,657.95	42,378.00	42,378.00	44,478.00	42,378.00	42,377.00	42,377.00	42,377.00	44,477.38	520,012.33

CENTRO DE COSTO: 14.04.01 - SERVICIO DE NEUROGENETICA
OEI.03 - CONTRIBUIR AL ACCESO A SERVICIOS DE SALUD EFICACES Y DE CALIDAD DE LA POBLACIÓN DEL PAÍS.
AEI.03.01 - SERVICIOS DE SALUD CON CAPACIDAD RESOLUTIVA MEJORADA ORGANIZADOS EN REDES INTEGRADAS DE SALUD PARA LA ATENCIÓN INTEGRAL A LA POBLACIÓN.

CODIGO	ACTIVIDAD OPERATIVA	UBIGEO	U.M.	PRIORIDAD	PERIODO MULTIANUAL	META	PROGRAMACION MENSUAL 1	2	3	4	5	6	7	8	9	10	11	12	TOTAL ANUAL
						FISICO	24	24	24	24	24	24	24	24	24	24	24	16	280
					2026	COSTEO.S/	180,721.33	78,119.86	67,481.24	67,620.61	67,525.12	68,253.59	72,033.49	67,297.62	67,249.62	67,388.97	67,236.98	68,657.33	939,585.76
						FISICO	24	24	24	24	24	24	24	24	24	24	24	16	280
					2027	COSTEO.S/	180,714.63	78,113.16	67,474.54	67,613.91	67,518.42	68,246.89	72,026.79	67,297.62	67,249.62	67,388.97	67,236.98	68,704.23	939,585.76
	0000295. SERVICIO DE APOYO AL DIAGNOSTICO Y					FISICO	24	24	24	24	24	24	24	24	24	24	24	16	280
AOI00012300359	TRATAMIENTO (NEUROGENETICA)	150101 - LIMA	PROCEDIMIENTOS	Muy Alta	2028	COSTEO.S/	180,721.33	78,119.86	67,481.24	67,620.61	67,525.12	68,253.59	72,033.49	67,304.32	67,249.62	67,388.97	67,236.98	68,650.63	939,585.76

L. LOZANO V.

AEI.03.10 - PROGRAMAS PARA EL CONTROL Y ATENCIÓN INTEGRAL E INTEGRADA DE LAS ENFERMEDADES Y DAÑOS, EFICACES Y OPORTUNOS, CON ÉNFASIS EN LAS PRIORIDADES SANITARIAS NACIONALES.

CODIGO	ACTIVIDAD OPERATIVA	UBIGEO	U.M.	PRIORIDAD	PERIODO MULTIANUAL	META	PROGRAMACION MENSUAL 1	2	3	4	5	6	7	8	9	10	11	12	TOTAL ANUAL
						FISICO	314	314	314	314	314	314	314	314	314	314	314	314	3,768.00
					2026	COSTEO.S/	121.79	1,118.79	1,118.79	1,118.79	1,118.79	1,118.79	1,118.79	1,118.79	1,118.79	1,118.79	1,118.79	1,118.79	12,428.48

03

Anexo B-4

PLAN OPERATIVO INSTITUCIONAL CON PROGRAMACION FISICA Y COSTEO (Aprobado)

Año : 2026 - 2028

Periodo POI Multianual	**2026 - 2028**
Nivel de Gobierno	E - GOBIERNO NACIONAL
Sector	**11 - SALUD**
Pliego	011 - M. DE SALUD
Unidad Ejecutora	**000123 - INSTITUTO NACIONAL DE CIENCIAS NEUROLOGICAS**

						FISICO	314	314	314	314	314	314	314	314	314	314	314	314	3,768.00
					2027	COSTEO.S/	121.79	1,118.79	1,118.79	1,118.79	1,118.79	1,118.79	1,118.79	1,118.79	1,118.79	1,118.79	1,118.79	1,118.79	12,428.48
	0000266. ATENCIÓN DE CONSULTAS					FISICO	314	314	314	314	314	314	314	314	314	314	314	314	3,768.00
AOI00012300360	EXTERNAS(NEUROGENETICA)	150101 - LIMA	CONSULTA	Muy Alta	2028	COSTEO.S/	121.79	1,118.79	1,118.79	1,118.79	1,118.79	1,118.79	1,118.79	1,118.79	1,118.79	1,118.79	1,118.79	1,118.79	12,428.48

CENTRO DE COSTO: 14.04.03 - SERVICIO DE NEUROPATOLOGÍA

OEI.03 - CONTRIBUIR AL ACCESO A SERVICIOS DE SALUD EFICACES Y DE CALIDAD DE LA POBLACIÓN DEL PAÍS.

AEI.03.01 - SERVICIOS DE SALUD CON CAPACIDAD RESOLUTIVA MEJORADA ORGANIZADOS EN REDES INTEGRADAS DE SALUD PARA LA ATENCIÓN INTEGRAL A LA POBLACIÓN.

CODIGO	ACTIVIDAD OPERATIVA	UBIGEO	U.M.	PRIORIDAD	PERIODO MULTIANUAL	META	PROGRAMACION MENSUAL 1	2	3	4	5	6	7	8	9	10	11	12	TOTAL ANUAL
						FISICO	45	45	45	45	45	45	45	45	45	45	45	45	540
					2026	COSTEO.S/	62,997.00	62,997.00	105,916.98	62,997.00	62,997.00	62,997.00	62,997.00	62,997.00	62,997.00	62,997.00	62,997.00	63,000.54	798,887.52
						FISICO	45	45	45	45	45	45	45	45	45	45	45	45	540
					2027	COSTEO.S/	64,078.00	64,078.00	106,997.98	64,078.00	64,078.00	64,078.00	64,078.00	64,078.00	64,078.00	64,078.00	64,078.00	64,079.54	811,857.52
	0000295 - SERVICIO DE APOYO Y DIAGNOSTICO					FISICO	45	45	45	45	45	45	45	45	45	45	45	45	540
AOI00012300395	AL TRATAMIENTO (NEUROPATOLIGÍA).	150101 - LIMA	EXAMEN	Muy Alta	2028	COSTEO.S/	64,078.00	64,078.00	106,997.98	64,078.00	64,078.00	64,078.00	64,078.00	64,078.00	64,078.00	64,078.00	64,078.00	64,079.54	811,857.52

CENTRO DE COSTO: 15 - DEPARTAMENTO DE ENFERMERIA

OEI.03 - CONTRIBUIR AL ACCESO A SERVICIOS DE SALUD EFICACES Y DE CALIDAD DE LA POBLACIÓN DEL PAÍS.

AEI.03.10 - PROGRAMAS PARA EL CONTROL Y ATENCIÓN INTEGRAL E INTEGRADA DE LAS ENFERMEDADES Y DAÑOS, EFICACES Y OPORTUNOS, CON ÉNFASIS EN LAS PRIORIDADES SANITARIAS NACIONALES.

CODIGO	ACTIVIDAD OPERATIVA	UBIGEO	U.M.	PRIORIDAD	PERIODO MULTIANUAL	META	PROGRAMACION MENSUAL 1	2	3	4	5	6	7	8	9	10	11	12	TOTAL ANUAL
						FISICO	1	1	1	1	1	2	1	1	1	1	1	2	14
					2026	COSTEO.S/	485,513.90	460,248.98	461,389.35	460,127.48	461,379.58	460,212.86	486,474.00	460,144.66	461,288.58	460,210.08	460,208.50	487,418.53	5,604,616.50
						FISICO	1	1	1	1	1	2	1	1	1	1	1	2	14
					2027	COSTEO.S/	485,513.90	460,248.98	461,389.35	460,127.48	461,379.58	460,212.86	486,474.00	460,144.66	461,288.58	460,210.08	460,208.50	487,418.53	5,604,616.50
	0000269. GESTION ADMINISTRATIVA					FISICO	1	1	1	1	1	2	1	1	1	1	1	2	14
AOI00012300292	(ENFERMERIA)	150101 - LIMA	ACCION	Muy Alta	2028	COSTEO.S/	485,408.50	460,267.48	461,476.25	460,127.48	461,255.68	460,212.86	486,597.90	460,144.66	461,288.58	460,127.48	460,291.10	487,418.53	5,604,616.50

CENTRO DE COSTO: 16 - DEPARTAMENTO DE ATENCION DE SERVICIOS AL PACIENTE - DAS

OEI.03 - CONTRIBUIR AL ACCESO A SERVICIOS DE SALUD EFICACES Y DE CALIDAD DE LA POBLACIÓN DEL PAÍS.

AEI.03.10 - PROGRAMAS PARA EL CONTROL Y ATENCIÓN INTEGRAL E INTEGRADA DE LAS ENFERMEDADES Y DAÑOS, EFICACES Y OPORTUNOS, CON ÉNFASIS EN LAS PRIORIDADES SANITARIAS NACIONALES.

CODIGO	ACTIVIDAD OPERATIVA	UBIGEO	U.M.	PRIORIDAD	PERIODO MULTIANUAL	META	PROGRAMACION MENSUAL 1	2	3	4	5	6	7	8	9	10	11	12	TOTAL ANUAL
						FISICO	1	1	1	1	1	2	1	1	1	1	1	2	14
					2026	COSTEO.S/	28,974.32	21,779.42	21,443.59	21,410.02	26,431.76	21,335.02	22,839.76	21,335.02	26,433.71	21,335.02	21,339.78	22,835.02	277,492.44
						FISICO	1	1	1	1	1	2	1	1	1	1	1	2	14
					2027	COSTEO.S/	23,882.32	21,779.42	21,443.59	21,410.02	21,339.76	21,335.02	22,839.76	21,335.02	21,339.76	21,335.02	21,339.78	22,835.02	262,214.49
	0000266. ATENCION EN CONSULTAS EXTERNAS -					FISICO	1	1	1	1	1	2	1	1	1	1	1	2	14
AOI00012300027	DIRECION DAS	150101 - LIMA	ACCION	Muy Alta	2028	COSTEO.S/	28,974.32	21,779.42	21,443.59	21,410.02	26,431.76	21,335.02	22,839.76	21,335.02	26,433.71	21,335.02	21,339.78	22,835.02	277,492.44

CENTRO DE COSTO: 16.01 - SERVICIO SOCIAL

OEI.03 - CONTRIBUIR AL ACCESO A SERVICIOS DE SALUD EFICACES Y DE CALIDAD DE LA POBLACIÓN DEL PAÍS.

AEI.03.06 - SERVICIOS DE SALUD DIVERSIFICADOS SEGÚN LAS NECESIDADES Y CONDICIONES DE LA POBLACIÓN (GÉNERO, LAS CONDICIONES DE DISCAPACIDAD, LA DIVERSIDAD CULTURAL Y EL CICLO DE VIDA DE LA POBLACIÓN)

CODIGO	ACTIVIDAD OPERATIVA	UBIGEO	U.M.	PRIORIDAD	PERIODO MULTIANUAL	META	PROGRAMACION MENSUAL 1	2	3	4	5	6	7	8	9	10	11	12	TOTAL ANUAL
						FISICO	840	840	840	840	840	840	840	840	840	840	840	840	10,080.00
					2026	COSTEO.S/	48,208.43	46,208.43	46,208.43	66,591.03	46,208.43	46,208.43	47,708.43	46,208.43	46,208.43	46,208.43	46,208.43	47,708.43	579,883.76
						FISICO	840	840	840	840	840	840	840	840	840	840	840	840	10,080.00
					2027	COSTEO.S/	48,208.43	46,208.43	46,208.43	66,591.03	46,208.43	46,208.43	47,708.43	46,208.43	46,208.43	46,208.43	46,208.43	47,708.43	579,883.76
	0000166.APOYO AL CIUDADANO, FAMILIA Y					FISICO	840	840	840	840	840	840	840	840	840	840	840	840	10,080.00
AOI00012300293	DISCAPACITADO - SERVICIO SOCIAL	150101 - LIMA	ATENCION	Muy Alta	2028	COSTEO.S/	48,208.43	46,208.43	46,208.43	66,591.03	46,208.43	46,208.43	47,708.43	46,208.43	46,208.43	46,208.43	46,208.43	47,708.43	579,883.76

CENTRO DE COSTO: 16.02 - SERVICIO DE NUTRICION

OEI.02 - CONTRIBUIR A LA REDUCCIÓN DE LOS PRINCIPALES RIESGOS MODIFICABLES ATRIBUIDOS A LA CARGA DE ENFERMEDAD EN LA POBLACIÓN.

AEI.02.02 - INTERVENCIONES PARA EL MANEJO Y CONTROL DE CONDICIONES DE RIESGO PARA LA SALUD POR CURSO DE VIDA IMPLEMENTADOS PARA LA POBLACIÓN.

CODIGO	ACTIVIDAD OPERATIVA	UBIGEO	U.M.	PRIORIDAD	PERIODO MULTIANUAL	META	PROGRAMACION MENSUAL 1	2	3	4	5	6	7	8	9	10	11	12	TOTAL ANUAL
						FISICO	5,600.00	5,600.00	5,600.00	5,600.00	5,600.00	5,600.00	5,600.00	5,600.00	5,600.00	5,600.00	5,600.00	5,600.00	67,200.00
					2026	COSTEO.S/	302,186.61	288,986.61	293,389.95	287,815.92	[illegible]	[illegible]	303,620.49	292,185.99	293,301.99	288,353.99	291,017.40	303,445.60	3,524,955.96

L. SAAVEDRA R.

Anexo B-4

PLAN OPERATIVO INSTITUCIONAL CON PROGRAMACION FISICA Y COSTEO (Aprobado)

Año : 2026 - 2028

Periodo POI Multianual	**2026 - 2028**
Nivel de Gobierno	E - GOBIERNO NACIONAL
Sector	**11 - SALUD**
Pliego	011 - M. DE SALUD
Unidad Ejecutora	**000123 - INSTITUTO NACIONAL DE CIENCIAS NEUROLOGICAS**

							FISICO	5,600.00	5,600.00	5,600.00	5,600.00	5,600.00	5,600.00	5,600.00	5,600.00	5,600.00	5,600.00	5,600.00	5,600.00	67,200.00
		0000194. ASEGURAR LA PROVISION DE				2027	COSTEO.S/	302,186.61	288,986.61	293,389.95	287,815.92	289,702.92	290,948.49	303,620.49	292,185.99	293,301.99	288,353.99	291,017.40	303,445.60	3,524,955.96
		ALIMENTACION ADECUADA PARA ENFERMOS -					FISICO	5,600.00	5,600.00	5,600.00	5,600.00	5,600.00	5,600.00	5,600.00	5,600.00	5,600.00	5,600.00	5,600.00	5,600.00	67,200.00
AOI00012300154		SERVICIO DE NUTRICIÓN	150101 - LIMA	RACION	Muy Alta	2028	COSTEO.S/	276,535.56	263,776.56	267,018.65	278,009.62	272,058.62	262,435.12	276,472.12	271,739.62	265,571.62	267,363.62	270,266.62	292,309.72	3,263,557.45

CENTRO DE COSTO: 16.03 - SERVICIO DE FARMACIA

OEI.03 - CONTRIBUIR AL ACCESO A SERVICIOS DE SALUD EFICACES Y DE CALIDAD DE LA POBLACIÓN DEL PAÍS.

AEI.03.01 - SERVICIOS DE SALUD CON CAPACIDAD RESOLUTIVA MEJORADA ORGANIZADOS EN REDES INTEGRADAS DE SALUD PARA LA ATENCIÓN INTEGRAL A LA POBLACIÓN.

CODIGO	ACTIVIDAD OPERATIVA	UBIGEO	U.M.	PRIORIDAD	PERIODO MULTIANUAL	META		PROGRAMACION MENSUAL 1	2	3	4	5	6	7	8	9	10	11	12	TOTAL ANUAL
							FISICO	8,800.00	8,800.00	8,800.00	8,800.00	8,800.00	8,800.00	8,800.00	8,800.00	8,800.00	8,800.00	8,800.00	8,800.00	#########
						2026	COSTEO.S/	62,212.00	62,212.00	62,212.00	62,212.00	62,212.00	62,212.00	62,212.00	62,213.00	62,213.00	62,213.00	62,213.00	62,213.30	746,549.30
							FISICO	8,800.00	8,800.00	8,800.00	8,800.00	8,800.00	8,800.00	8,800.00	8,800.00	8,800.00	8,800.00	8,800.00	8,800.00	#########
						2027	COSTEO.S/	62,212.00	62,212.00	62,212.00	62,212.00	62,212.00	62,212.00	62,212.00	62,213.00	62,213.00	62,213.00	62,213.00	62,213.30	746,549.30
	0000319. COMERCIALIZACIÓN DE						FISICO	8,800.00	8,800.00	8,800.00	8,800.00	8,800.00	8,800.00	8,800.00	8,800.00	8,800.00	8,800.00	8,800.00	8,800.00	#########
AOI00012300085	MEDICAMENTOS E INSUMOS	150101 - LIMA	RECETA	Muy Alta		2028	COSTEO.S/	62,212.00	62,212.00	62,212.00	62,212.00	62,212.00	62,212.00	62,212.00	62,212.00	62,212.00	62,212.00	62,212.00	62,213.30	746,545.30

P. RODRIGUEZ

AEI.03.10 - PROGRAMAS PARA EL CONTROL Y ATENCIÓN INTEGRAL E INTEGRADA DE LAS ENFERMEDADES Y DAÑOS, EFICACES Y OPORTUNOS, CON ÉNFASIS EN LAS PRIORIDADES SANITARIAS NACIONALES.

CODIGO	ACTIVIDAD OPERATIVA	UBIGEO	U.M.	PRIORIDAD	PERIODO MULTIANUAL	META		PROGRAMACION MENSUAL 1	2	3	4	5	6	7	8	9	10	11	12	TOTAL ANUAL
							FISICO	45	45	45	45	45	45	45	45	45	45	45	45	540
						2026	COSTEO.S/	83,225.00	76,825.00	76,825.00	76,825.00	76,825.00	76,825.00	81,625.00	76,825.00	76,825.00	76,825.00	76,825.00	81,625.00	937,900.00
							FISICO	45	45	45	45	45	45	45	45	45	45	45	45	540
	0000319. BRINDAR UNA ADECUADA DISPENSION					2027	COSTEO.S/	83,225.00	76,825.00	76,825.00	76,825.00	76,825.00	76,825.00	81,625.00	76,825.00	76,825.00	76,825.00	76,825.00	81,625.00	937,900.00
	DE MEDICAMENTOS Y PRODUCTOS						FISICO	45	45	45	45	45	45	45	45	45	45	45	45	540
AOI00012300347	FARMACEUTICOS	150101 - LIMA	RECETA	Muy Alta		2028	COSTEO.S/	83,225.00	76,825.00	76,825.00	76,825.00	76,825.00	76,825.00	81,625.00	76,825.00	76,825.00	76,825.00	76,825.00	81,625.00	937,900.00

OEI.04 - FORTALECER LA FUNCIÓN RECTORA, REGULADORA Y FISCALIZADORA DEL MINISTERIO DE SALUD.

AEI.04.01 - SISTEMA DE REGULACIÓN, CONTROL Y FISCALIZACIÓN DE LOS PRODUCTOS FARMACÉUTICOS, DISPOSITIVOS MÉDICOS, PRODUCTOS SANITARIO Y ESTABLECIMIENTOS FARMACÉUTICOS, IMPLEMENTADO A NIVEL NACIONAL.

CODIGO	ACTIVIDAD OPERATIVA	UBIGEO	U.M.	PRIORIDAD	PERIODO MULTIANUAL	META		PROGRAMACION MENSUAL 1	2	3	4	5	6	7	8	9	10	11	12	TOTAL ANUAL
							FISICO	60	60	60	60	60	60	60	60	60	60	60	60	720
						2026	COSTEO.S/	326,761.00	326,761.00	326,761.00	326,761.00	326,761.00	326,761.00	327,361.00	326,761.00	326,761.00	326,761.00	326,761.00	327,361.00	3,922,332.00
							FISICO	60	60	60	60	60	60	60	60	60	60	60	60	720
						2027	COSTEO.S/	328,761.00	328,761.00	328,761.00	328,761.00	328,761.00	328,761.00	329,361.00	328,761.00	328,761.00	328,761.00	328,761.00	329,361.00	3,946,332.00
	0032221 - PROVEER DE MEDICAMENTOS A LA						FISICO	60	60	60	60	60	60	60	60	60	60	60	60	720
AOI00012300394	POBLACION	150101 - LIMA	INFORME	Muy Alta		2028	COSTEO.S/	330,761.00	330,761.00	330,761.00	330,761.00	330,761.00	330,761.00	331,361.00	330,761.00	330,761.00	330,761.00	330,761.00	331,361.00	3,970,332.00

CENTRO DE COSTO: 16.04 - CONSULTORIOS EXTERNOS

OEI.03 - CONTRIBUIR AL ACCESO A SERVICIOS DE SALUD EFICACES Y DE CALIDAD DE LA POBLACIÓN DEL PAÍS.

AEI.03.10 - PROGRAMAS PARA EL CONTROL Y ATENCIÓN INTEGRAL E INTEGRADA DE LAS ENFERMEDADES Y DAÑOS, EFICACES Y OPORTUNOS, CON ÉNFASIS EN LAS PRIORIDADES SANITARIAS NACIONALES.

CODIGO	ACTIVIDAD OPERATIVA	UBIGEO	U.M.	PRIORIDAD	PERIODO MULTIANUAL	META		PROGRAMACION MENSUAL 1	2	3	4	5	6	7	8	9	10	11	12	TOTAL ANUAL
							FISICO	3,041.00	3,042.00	3,042.00	3,042.00	3,042.00	3,042.00	3,042.00	3,042.00	3,042.00	3,042.00	3,042.00	3,042.00	36,503.00
						2026	COSTEO.S/	94,681.43	87,917.03	87,535.12	78,647.09	75,056.16	75,056.16	75,656.16	73,556.16	73,556.16	73,556.16	72,671.16	86,886.89	954,775.68
							FISICO	3,041.00	3,042.00	3,042.00	3,042.00	3,042.00	3,042.00	3,042.00	3,042.00	3,042.00	3,042.00	3,042.00	3,042.00	36,503.00
						2027	COSTEO.S/	92,396.43	80,109.98	77,033.08	76,997.09	72,956.16	72,956.16	74,856.16	72,756.16	72,756.16	72,756.16	72,093.56	85,176.49	922,843.59
							FISICO	3,041.00	3,042.00	3,042.00	3,042.00	3,042.00	3,042.00	3,042.00	3,042.00	3,042.00	3,042.00	3,042.00	3,042.00	36,503.00
AOI00012300363	0000266. ATENCIÓN EN CONSULTAS EXTERNAS	150101 - LIMA	CONSULTA	Muy Alta		2028	COSTEO.S/	92,396.43	80,109.98	77,033.08	76,997.09	72,956.16	72,956.16	74,856.16	72,756.16	72,756.16	72,756.16	72,093.56	85,176.49	922,843.59

L. LOZANO V.

							FISICO	4	4	4	4	4	4	4	4	4	4	4	4	48
						2026	COSTEO.S/	3,108.58	3,108.58	3,108.58	3,108.58	3,108.58	3,108.58	3,108.58	3,108.58	3,108.58	3,108.58	3,108.58	3,108.58	37,302.96
							FISICO	4	4	4	4	4	4	4	4	4	4	4	4	48
						2027	COSTEO.S/	3,108.58	3,108.58	3,108.58	3,108.58	3,108.58	3,108.58	3,108.58	3,108.58	3,108.58	3,108.58	3,108.58	3,108.58	37,302.96
	0000266 ATENCION DE CONSULTAS EXTERNAS-						FISICO	4	4	4	4	4	4	4	4	4	4	4	4	48
AOI00012300364	TELEINTERCONSULTA	150101 - LIMA	ATENCION	Muy Alta		2028	COSTEO.S/	3,108.58	3,108.58	3,108.58	3,108.58	3,108.58	3,108.58	3,108.58	3,108.58	3,108.58	3,108.58	3,108.58	3,108.58	37,302.96

I. SALVEDRA R.

02

Anexo B-4

PLAN OPERATIVO INSTITUCIONAL CON PROGRAMACION FISICA Y COSTEO (Aprobado)

Año : 2026 - 2028

Periodo POI Multianual **2026 - 2028**
Nivel de Gobierno E - GOBIERNO NACIONAL
Sector **11 - SALUD**
Pliego 011 - M. DE SALUD
Unidad Ejecutora **000123 - INSTITUTO NACIONAL DE CIENCIAS NEUROLOGICAS**

						FISICO	435	435	435	435	435	435	435	435	435	435	436	436	5,222.00
					2026	COSTEO.S/	908.26	908.26	908.26	908.26	908.26	908.26	908.26	908.26	908.26	908.26	908.26	908.26	10,899.12
						FISICO	435	435	435	435	435	435	435	435	435	435	436	436	5,222.00
					2027	COSTEO.S/	908.26	908.26	908.26	908.26	908.26	908.26	908.26	908.26	908.26	908.26	908.26	908.26	10,899.12
	0000266 ATENCION DE CONSULTAS EXTERNAS -					FISICO	435	435	435	435	435	435	435	435	435	435	436	436	5,222.00
AOI00012300365	TELEMONITOREO	150101 - LIMA	ATENCION	Muy Alta	2028	COSTEO.S/	908.26	908.26	908.26	908.26	908.26	908.26	908.26	908.26	908.26	908.26	908.26	908.26	10,899.12

CENTRO DE COSTO: 17 - DEPARTAMENTO DE EMERGENCIA - UNIDAD DE CUIDADOS INTENSIVOS (UCI)

OEI.03 - CONTRIBUIR AL ACCESO A SERVICIOS DE SALUD EFICACES Y DE CALIDAD DE LA POBLACIÓN DEL PAÍS.

AEI.03.04 - SERVICIOS DE RESPUESTA PREHOSPITALARIA Y HOSPITALARIA FRENTE A URGENCIAS Y EMERGENCIA MÉDICAS INTEGRADA Y FORTALECIDA A NIVEL NACIONAL

CODIGO	ACTIVIDAD OPERATIVA	UBIGEO	U.M.	PRIORIDAD	PERIODO MULTIANUAL	META	PROGRAMACION MENSUAL 1	2	3	4	5	6	7	8	9	10	11	12	TOTAL ANUAL
						FISICO	1	1	1	1	1	2	1	1	1	1	1	2	14
					2026	COSTEO.S/	189,900.00	181,900.00	181,900.00	181,900.00	181,900.00	181,900.00	190,300.00	181,900.00	181,900.00	181,900.00	181,900.00	190,300.00	2,207,600.00
						FISICO	1	1	1	1	1	2	1	1	1	1	1	2	14
					2027	COSTEO.S/	189,900.00	181,900.00	181,900.00	181,900.00	181,900.00	181,900.00	190,300.00	181,900.00	181,900.00	181,900.00	181,900.00	190,300.00	2,207,600.00
	0000256. ATENCION DE EMERGENCIAS Y					FISICO	1	1	1	1	1	2	1	1	1	1	1	2	14
AOI00012300192	URGENCIAS	150101 - LIMA	ACCION	Muy Alta	2028	COSTEO.S/	189,900.00	181,900.00	181,900.00	181,900.00	181,900.00	181,900.00	190,300.00	181,900.00	181,900.00	181,900.00	181,900.00	190,300.00	2,207,600.00

CENTRO DE COSTO: 17.01 - DEPARTAMENTO DE EMERGENCIA

OEI.02 - CONTRIBUIR A LA REDUCCIÓN DE LOS PRINCIPALES RIESGOS MODIFICABLES ATRIBUIDOS A LA CARGA DE ENFERMEDAD EN LA POBLACIÓN.

AEI.02.01 - IDENTIFICACIÓN DE FACTORES DE RIESGO POR CURSO DE VIDA OPORTUNAMENTE EN LA POBLACIÓN.

CODIGO	ACTIVIDAD OPERATIVA	UBIGEO	U.M.	PRIORIDAD	PERIODO MULTIANUAL	META	PROGRAMACION MENSUAL 1	2	3	4	5	6	7	8	9	10	11	12	TOTAL ANUAL
						FISICO	875	875	875	875	875	875	875	875	875	875	875	875	10,500.00
					2026	COSTEO.S/	11,429.08	11,429.08	11,429.08	11,429.08	11,429.08	11,429.08	11,729.08	11,429.08	11,429.08	11,429.08	11,429.08	11,957.72	137,977.60
						FISICO	875	875	875	875	875	875	875	885	885	885	885	885	10,550.00
					2027	COSTEO.S/	11,429.08	11,429.08	11,429.08	11,429.08	11,429.08	11,429.08	11,729.08	11,429.08	11,429.08	11,429.08	11,429.08	11,957.72	137,977.60
						FISICO	885	885	885	885	885	885	885	885	885	885	875	875	10,600.00
AOI00012300171	5005901 - ATENCION DE TRIAJE	150101 - LIMA	ATENCION	Muy Alta	2028	COSTEO.S/	11,429.08	11,429.08	11,429.08	11,429.08	11,429.08	11,429.08	11,729.08	11,429.08	11,429.08	11,429.08	11,429.08	11,957.72	137,977.60

OEI.03 - CONTRIBUIR AL ACCESO A SERVICIOS DE SALUD EFICACES Y DE CALIDAD DE LA POBLACIÓN DEL PAÍS.

AEI.03.04 - SERVICIOS DE RESPUESTA PREHOSPITALARIA Y HOSPITALARIA FRENTE A URGENCIAS Y EMERGENCIA MÉDICAS INTEGRADA Y FORTALECIDA A NIVEL NACIONAL

CODIGO	ACTIVIDAD OPERATIVA	UBIGEO	U.M.	PRIORIDAD	PERIODO MULTIANUAL	META	PROGRAMACION MENSUAL 1	2	3	4	5	6	7	8	9	10	11	12	TOTAL ANUAL
						FISICO	330	330	330	330	330	330	330	330	340	320	300	300	3,900.00
					2026	COSTEO.S/	370	370	370	370	370	370	370	370	370	370	370	555	4,625.00
						FISICO	330	330	330	330	330	330	330	330	340	320	320	320	3,940.00
	5002824 - ATENCION AMBULATORIA DE				2027	COSTEO.S/	370	370	370	370	370	370	370	370	370	370	370	555	4,625.00
	URGENCIAS (PRIORIDAD III O IV) EN MODULOS					FISICO	330	330	330	330	330	340	340	340	340	330	320	320	3,980.00
AOI00012300170	HOSPITLARIOS DIFERENCIADOS AUTORIZADOS	150101 - LIMA	ATENCION	Muy Alta	2028	COSTEO.S/	370	370	370	370	370	370	370	370	370	370	370	555	4,625.00
						FISICO	291	291	291	291	292	292	292	292	292	292	292	292	3,500.00
					2026	COSTEO.S/	193,447.32	185,847.32	185,847.32	185,847.32	185,847.33	185,486.10	192,686.10	185,486.10	185,486.10	185,486.10	185,151.10	194,209.90	2,250,828.11
						FISICO	291	291	291	291	292	292	292	292	292	292	297	297	3,510.00
					2027	COSTEO.S/	193,447.32	185,847.32	185,847.32	185,847.32	185,847.33	185,486.10	192,686.10	185,486.10	185,486.10	185,486.10	185,151.10	194,209.90	2,250,828.11
	5005903 - ATENCION DE LA EMERGENCIA Y					FISICO	293	293	293	293	293	293	293	293	293	296	298	289	3,520.00
AOI00012300172	URGENCIA ESPECIALIZADA	150101 - LIMA	ATENCION	Muy Alta	2028	COSTEO.S/	193,447.32	185,847.32	185,847.32	185,847.32	185,847.33	185,486.10	192,686.10	185,486.10	185,486.10	185,486.10	185,151.10	194,209.90	2,250,828.11
						FISICO	24	24	24	24	24	24	24	24	24	24	25	25	290
					2026	COSTEO.S/	6,152.06	6,152.06	6,152.06	6,152.06	6,152.06	6,152.06	6,152.06	6,152.06	6,152.06	6,152.06	6,152.06	6,152.06	73,824.72
						FISICO	24	24	24	24	24	25	25	25	25	25	25	25	295
					2027	COSTEO.S/	6,152.06	6,152.06	6,152.06	6,152.06	6,152.06	6,152.06	6,152.06	6,152.06	6,152.06	6,152.06	6,152.06	6,152.06	73,824.72
	5005905 - ATENCION DE LA EMERGENCIA					FISICO	25	25	25	25	25	25	25	25	25	25	25	25	300
AOI00012300361	QUIRURGICA	150101 - LIMA	ATENCION	Muy Alta	2028	COSTEO.S/	6,152.06	6,152.06	6,152.06	6,152.06	6,152.06	6,152.06	6,152.06	6,152.06	6,152.06	6,152.06	6,152.06	6,152.06	73,824.72

MINISTERIO DE SALUD - DIRECCIÓN GENERAL - INSTITUTO NACIONAL DE CIENCIAS NEUROLÓGICAS - V°B° - L. SACHEGUAR

MINISTERIO DE SALUD - OFICINA DE PLANEAMIENTO ESTRATÉGICO - INSTITUTO NACIONAL DE CIENCIAS NEUROLÓGICAS - L. LOZANO V.

Anexo B-4

PLAN OPERATIVO INSTITUCIONAL CON PROGRAMACION FISICA Y COSTEO (Aprobado)

Año : 2026 - 2028

Periodo POI Multianual	**2026 - 2028**
Nivel de Gobierno	E - GOBIERNO NACIONAL
Sector	**11 - SALUD**
Pliego	011 - M. DE SALUD
Unidad Ejecutora	**000123 - INSTITUTO NACIONAL DE CIENCIAS NEUROLOGICAS**

						FISICO	216	216	216	216	216	216	216	216	218	218	218	218	2,600.00
					2026	COSTEO.S/	1,000.00	1,000.00	1,000.00	1,000.00	1,000.00	1,000.00	1,000.00	1,000.00	1,000.00	1,000.00	1,000.00	1,000.00	12,000.00
						FISICO	216	216	216	216	216	216	216	216	218	218	218	218	2,600.00
					2027	COSTEO.S/	1,000.00	1,000.00	1,000.00	1,000.00	1,000.00	1,000.00	1,000.00	1,000.00	1,000.00	1,000.00	1,000.00	1,000.00	12,000.00
	5005140 - COORDINACION Y SEGUIMIENTO DE LA					FISICO	216	216	216	216	216	216	216	216	218	218	218	218	2,600.00
AOI00012300362	REFERENCIA	150101 - LIMA	ATENCION	Muy Alta	2028	COSTEO.S/	1,000.00	1,000.00	1,000.00	1,000.00	1,000.00	1,000.00	1,000.00	1,000.00	1,000.00	1,000.00	1,000.00	1,000.00	12,000.00
						FISICO	30	30	30	30	30	30	30	30	30	30	35	35	370
					2026	COSTEO.S/	896	896	896	896	896	896	896	896	896	896	896	896	10,752.00
						FISICO	30	30	30	30	30	30	30	30	30	35	35	35	375
					2027	COSTEO.S/	896	896	896	896	896	896	896	896	896	896	896	896	10,752.00
	5005906 - SERVICIO DE TRANSPORTE ASISTIDO					FISICO	30	30	30	30	30	30	30	35	30	35	35	35	380
AOI00012300367	DE LA EMERGENCIA TERRESTRE	150101 - LIMA	ATENCION	Muy Alta	2028	COSTEO.S/	896	896	896	896	896	896	896	896	896	896	896	896	10,752.00

AEI.03.10 - PROGRAMAS PARA EL CONTROL Y ATENCIÓN INTEGRAL E INTEGRADA DE LAS ENFERMEDADES Y DAÑOS, EFICACES Y OPORTUNOS, CON ÉNFASIS EN LAS PRIORIDADES SANITARIAS NACIONALES.

CODIGO	ACTIVIDAD OPERATIVA	UBIGEO	U.M.	PRIORIDAD	PERIODO MULTIANUAL	META	PROGRAMACION MENSUAL 1	2	3	4	5	6	7	8	9	10	11	12	TOTAL ANUAL
						FISICO	24	24	24	24	24	24	24	24	24	24	25	25	290
					2026	COSTEO.S/	158,429.94	158,029.94	158,029.94	158,029.94	158,029.94	158,029.94	161,029.94	158,029.94	158,029.94	158,029.94	158,029.94	161,146.66	1,902,876.00
						FISICO	25	25	25	25	25	25	25	25	25	25	25	25	300
					2027	COSTEO.S/	158,429.94	158,029.94	158,029.94	158,029.94	158,029.94	158,029.94	161,029.94	158,029.94	158,029.94	158,029.94	158,029.94	161,146.66	1,902,876.00
	5005904 - ATENCION DE LA EMERGENCIA DE					FISICO	25	25	25	25	25	25	25	25	25	25	30	30	310
AOI00012300198	CUIDADOS INTENSIVOS	150101 - LIMA	ATENCION	Muy Alta	2028	COSTEO.S/	158,429.94	158,029.94	158,029.94	158,029.94	158,029.94	158,029.94	161,029.94	158,029.94	158,029.94	158,029.94	158,029.94	161,146.66	1,902,876.00

OEI.04 - FORTALECER LA FUNCIÓN RECTORA, REGULADORA Y FISCALIZADORA DEL MINISTERIO DE SALUD.

AEI.04.03 - REGULACIONES QUE APLICAN EL ANÁLISIS DEL IMPACTO REGULATORIO AIR EX ANTE DE MANERA PROGRESIVA EN EL SECTOR SALUD.

CODIGO	ACTIVIDAD OPERATIVA	UBIGEO	U.M.	PRIORIDAD	PERIODO MULTIANUAL	META	PROGRAMACION MENSUAL 1	2	3	4	5	6	7	8	9	10	11	12	TOTAL ANUAL
						FISICO	0	0	0	0	0	1	0	0	0	0	0	1	2
					2026	COSTEO.S/	501.05	501.05	501.05	501.05	501.05	501.05	501.05	501.05	501.05	501.05	501.05	501.05	6,012.60
						FISICO	0	0	0	0	0	1	0	0	0	0	0	1	2
					2027	COSTEO.S/	501.05	501.05	501.05	501.05	501.05	501.05	501.05	501.05	501.05	501.05	501.05	501.05	6,012.60
	5002830 - IMPLEMENTACIÓN DE DOCUMENTOS					FISICO	0	0	0	0	0	1	0	0	0	0	0	1	2
AOI00012300366	TÉCNICOS NORMATIVOS	150101 - LIMA	INFORME	Muy Alta	2028	COSTEO.S/	501.05	501.05	501.05	501.05	501.05	501.05	501.05	501.05	501.05	501.05	501.05	501.05	6,012.60

OEI.06 - FORTALECER LA IMPLEMENTACIÓN DE LOS ESQUEMAS DE MODERNIZACIÓN EN EL MINISTERIO DE SALUD.

AEI.06.02 - GESTIÓN POR PROCESOS FORTALECIDA PARA EL EJERCICIO DE ROL Y FUNCIONES DEL MINISTERIO DE SALUD

CODIGO	ACTIVIDAD OPERATIVA	UBIGEO	U.M.	PRIORIDAD	PERIODO MULTIANUAL	META	PROGRAMACION MENSUAL 1	2	3	4	5	6	7	8	9	10	11	12	TOTAL ANUAL
						FISICO	14	14	14	14	14	15	15	15	15	15	15	15	175
					2026	COSTEO.S/	148.41	148.41	148.41	148.41	148.41	148.41	148.41	148.41	39.41	39.41	39.41	121.11	1,426.62
						FISICO	12	12	12	12	12	12	12	12	12	14	14	14	150
					2027	COSTEO.S/	148.41	148.41	148.41	148.41	148.41	148.41	148.41	148.41	39.41	39.41	39.41	121.11	1,426.62
						FISICO	12	12	12	12	12	12	12	12	12	14	14	14	150
AOI00012300169	5005139 - ASISTENCIA TECNICA Y CAPACITACION	150101 - LIMA	PERSONA	Muy Alta	2028	COSTEO.S/	148.41	148.41	148.41	148.41	148.41	148.41	148.41	148.41	39.41	39.41	39.41	121.11	1,426.62

COSTEO TOTAL AÑO 2026 S/	95,611,710.24
COSTEO TOTAL AÑO 2027 S/	95,604,344.11
COSTEO TOTAL AÑO 2028 S/	95,651,363.26

L. LOZANO V.

L. SAAVEDRA R.

P. RODRIGUEZ