MINISTERIO DE SALUD

Dirección General

RESOLUCION DIRECTORAL

N° 105 -2025-DG-HVLH/MINSA

Magdalena del Mar, 23 de mayo del 2025

VISTO:

El Expediente N° 2500004733, que contiene la Nota Informativa N° 088-2025-OEPE-HVLH/MINSA, emitida por el Director Ejecutivo I de la Oficina Ejecutiva de Planeamiento Estratégico y la Nota Informativa N° 039-2025-ETP-OEPE-HVLH/MINSA emitida por el Responsable del Equipo de Trabajo de Planeamiento del Hospital Víctor Larco Herrera;

CONSIDERANDO:

Que, en el numeral 12 del artículo 2° del Decreto Legislativo N° 1440, Decreto Legislativo del Sistema Nacional de Presupuesto Público, establece que la Programación Multianual, consiste en que el Presupuesto del Sector Público, tiene una perspectiva multianual orientada al logro de resultados a favor de la población, en concordancia con las reglas fiscales establecidas en el Marco Macroeconómico Multianual y los instrumentos de planeamiento elaborados en el marco del SINAPLAN;

Que, el numeral 13.3 del artículo 13° del citado Decreto Legislativo señala que, el Presupuesto del Sector Publico tiene como finalidad el logro de resultados a favor de la población y del entorno, así como mejorar la equidad en observancia a la sostenibilidad y responsabilidad fiscal conforme a la normatividad vigente y se articula con los instrumentos del Sistema Nacional de Planeamiento Estratégico;

Que, el Decreto Legislativo N° 1088, Ley del Sistema Nacional de Planeamiento Estratégico y del Centro Nacional del Planeamiento Estratégico (CEPLAN), como órgano rector del Sistema Nacional de Planeamiento Estratégico, (SINAPLAN), en cuyo numeral 7.3 indica, que el titular de la entidad es responsable de determinar las prioridades de gasto de la Entidad, en el marco de sus objetivos estratégicos institucionales que conforman su Plan Estratégico Institucional (PEI), sujetándose a la normatividad vigente;

Que, el numeral 1.2 del Capítulo 1 de la "Guía para el Planeamiento Institucional" precisa que la descripción del POI es un instrumento de gestión que orienta la necesidad de recursos para implementar la estrategia Institucional, cuyo contenido principal es la programación de actividades operativas e inversiones; además, indica que dicho instrumento comprende dos periodos i) Multianual: mínimo tres (3) años articulado y guardando correspondencia con el periodo del PEI: y, ii) Anual: Un (1) año en consistencia con el presupuesto Institucional de Apertura (PIA);

Que, mediante Resolución de Presidencia de Consejo Directivo N° 0055-2024/CEPLAN/PCD se aprobó la versión actualizada de la "Guía para el Planeamiento Institucional", herramienta que orienta la formulación de los planes institucionales de las entidades integrantes del Sistema Nacional de Planeamiento Estratégico. Para ello, establece lineamientos metodológicos para el planeamiento institucional que comprende el Plan Estratégico Institucional (PEI) y el Plan Operativo Institucional (POI). Asimismo, establece que la guía está dirigida a las entidades que forman parte del Sistema Nacional de Planeamiento Estratégico - SINAPLAN, de acuerdo con lo señalado en el Artículo 3 del Decreto Legislativo N° 1088;

Que, la citada Resolución establece que el Plan Operativo Institucional es un instrumento de gestión que presenta la estrategia de corto plazo de la institución a fin de implementar el Plan Estratégico Institucional. Asimismo, comprende la programación de las actividades operativas e inversiones necesarias para implementar las acciones estratégicas institucionales establecidas en el PEI durante su horizonte temporal. Además, establece los recursos financieros y las metas físicas mensuales para cada periodo (programación física, de costeo y financiera), en relación con los logros esperados de los objetivos del Plan Estratégico Institucional. El Plan Operativo Institucional es de tipo multianual y anual. Por un lado, el Plan Operativo Institucional multianual se formula con un horizonte temporal de tres (3) años, alineado a las metas del Plan Estratégico Institucional al cual se articula. Por otro lado, el Plan Operativo Institucional anual se formula con un horizonte temporal de un (1) año, alineado a las metas del Plan Operativo Institucional multianual y en consistencia con el Presupuesto Institucional de Apertura del año fiscal a ejecutar;

Que, mediante Resolución Ministerial N° 343-2019/MINSA se aprueba la Directiva Administrativa N° 262-2019-MINSA/OGPPM "Directiva Administrativa para la Elaboración, Aprobación, Seguimiento, Evaluación y Modificación del Plan Operativo Institucional del Pliego 011: MINSA";

Que, mediante Resolución Ministerial N° 336-2025/MINSA, de fecha 13 de mayo de 2025, se aprobó el Plan Operativo Institucional Multianual 2026-2028 del Pliego 011: Ministerio de Salud, en el cual figura la Unidad Ejecutora N° 000148: Hospital Nacional Víctor Larco Herrera;

Que, el literal a) del artículo 14° del Reglamento de Organización y Funciones del Hospital Víctor Larco Herrera, aprobado con Resolución Ministerial N° 132-2005-MINSA, establece que la Oficina Ejecutiva de Planeamiento Estratégico, tiene asignados entre otros objetivos funcionales, lograr el diagnóstico situacional e identificar los objetivos, metas y estrategias de largo, mediano y corto plazo del HVLH y proponer el Plan Estratégico y Operativo;

Que, mediante Nota Informativa N° 039-2025-ETP-OEPE-HVLH/MINSA de fecha 19 de mayo de 2025, el Responsable del Equipo de Trabajo de Planeamiento del Hospital Víctor Larco Herrera remite el proyecto de "**Plan Operativo Institucional (POI) Multianual 2026-2028 del Hospital Víctor Larco Herrera**" para su aprobación mediante acto resolutivo correspondiente;

Que, el Plan Operativo Institucional Multianual 2026-2028 del Hospital Víctor Larco Herrera es un instrumento de gestión, en el cual se establece la programación de metas físicas y de costeo que se espera alcanzar entre los años 2026-2028, constituyendo en un instrumento administrativo de gestión institucional que contiene el conjunto de actividades priorizadas, precisando metas concretas y la oportunidad de la intervención a desarrollarse durante los tres años, que han sido elaborado de acuerdo a los lineamientos metodológicos establecidos en el numeral 1.2 del Capítulo 1 de la citada "Guía para el Planeamiento Institucional" aprobado por Resolución de Presidencia de Consejo Directivo N° 0055-2024-CEPLAN/PCD

Que, con Nota Informativa N° 088-2025-OEPE-HVLH/MINSA de fecha 20 de mayo de 2025, el Director Ejecutivo I de la Oficina Ejecutiva de Planeamiento Estratégico del Hospital Víctor Larco Herrera, remite el proyecto de "**Plan Operativo Institucional (POI) Multianual 2026-2028 del Hospital Víctor Larco Herrera**", para su aprobación y publicación según las indicaciones de la Oficina de Planeamiento y Estudios Económicos de la Oficina General de Planeamiento, Presupuesto y Modernización del Ministerio de Salud;

Con el visado del Director Ejecutivo I de la Oficina Ejecutiva de Planeamiento Estratégico, de la Directora Ejecutiva I de la Oficina Ejecutiva de Administración y de la Jefa de la Oficina de Asesoría Jurídica del Hospital Víctor Larco Herrera, y;

De conformidad con lo dispuesto en el literal c) del artículo 11° del Reglamento de Organización y Funciones del Hospital Víctor Larco Herrera, aprobado con Resolución Ministerial N° 132-2005/MINSA;

SE RESUELVE:

Artículo 1.- APROBAR el Documento Técnico: **PLAN OPERATIVO INSTITUCIONAL (POI) MULTIANUAL 2026-2028 DEL HOSPITAL VÍCTOR LARCO HERRERA**; el mismo que como anexo forma parte integrante de la presente Resolución Directoral.

Artículo 2.- DISPONER que la Oficina Ejecutiva de Planeamiento Estratégico del Hospital Víctor Larco Herrera, realice las acciones correspondientes a fin de dar cumplimiento a lo dispuesto en la presente Resolución Directoral. Asimismo, remitir un ejemplar en versión impresa y magnética a la Oficina de Planeamiento y Estudios Económicos de la Oficina General de Planeamiento, Presupuesto y Modernización del Ministerio de Salud.

Artículo 3.- Notifíquese la presente Resolución Directoral al Ministerio de Salud, a las Oficinas Orgánicas de nuestra entidad, y a las instancias correspondientes.

Artículo 4.- DISPONER la publicación de la presente Resolución en el Portal Institucional del Hospital Víctor Larco Herrera (www.larcoherrera.gob.pe)

Regístrese, comuníquese y publíquese.

Ministerio de Salud
Hospital "Víctor Larco Herrera"

Dr. Edgar J. Miraval Rojas
Director General
C.M.P. 19027 RNE 8617

EJMR/DAPC/RHGO/ERRC/misr

Distribución

- Oficina Ejecutiva de Administración
- Oficina Ejecutiva de Planeamiento Estratégico
- Oficina de Asesoría Jurídica
- Oficina de Comunicaciones
- Unidades Orgánicas
- Archivo

HOSPITAL ESPECIALIZADO "VÍCTOR LARCO HERRERA"

PLAN OPERATIVO INSTITUCIONAL MULTIANUAL 2026-2028

OFICINA EJECUTIVA DE PLANEAMIENTO ESTRATÉGICO

DIRECTIVOS Y FUNCIONARIOS

HOSPITAL ESPECIALIZADO "VICTOR LARCO HERRERA"

ÓRGANOS DE DIRECCION

Director General : Dr. Edgar Jesús Miraval Rojas
Director Adjunto : Med. Ana María Boza Huamaní
Director Oficina Ejecutiva de Planeamiento Estratégico : Dr. Rodrigo Humberto García Ordinola
Director Oficina Ejecutiva de Administración : CPC. Doris Aurora Padilla Conde

ORGANO DE CONTROL

Órgano de Control Institucional : Kong Ramirez Roberto Aldo

ÓRGANOS DE ASESORAMIENTO

Oficina Ejecutiva de Planeamiento Estratégico : Dr. Rodrigo Humberto García Ordinola
Oficina de Asesoría Jurídica : Abog. Elisa Rossana Rojas Crisóstomo
Oficina de Epidemiología y Salud Ambiental : Med. Isabella Wolniczak Rodriguez
Oficina de Gestión de Calidad : Med. José del Carmen Farro Sánchez

ÓRGANOS DE APOYO

Oficina de Personal : Lic. Jorge Naccha Huamani
Oficina de Economía : CPC. Rosa Yesilú Llontop Checa
Oficina de Logística : Ing. Christian Joe Uribe Valdez
Oficina de Servicios Generales y Mantenimiento : Ing. Jonny Choquehuanca Pacheco
Oficina de Estadística e Informática : Ing. Ivan Altamirano Truyenque
Oficina de Comunicaciones : Lic. Johnny Ramirez Heredia
Oficina de Apoyo a la Docencia : Med. Carlos Salgado Valenzuela

ÓRGANOS DE LINEA

Departamento de Apoyo Médico Complementario : Med. Percy Ismael Priale De La Peña
Servicios de Especialidades Médico Quirúrgicas
Servicios de Medicina Interna
Servicios de Apoyo al Diagnóstico

Departamento de Enfermería : Med. Florencia Alendez Peralta
Servicios de Enfermería en Psiquiatría Varones
Servicio de Enfermería en Psiquiatría Mujeres
Servicio de Enfermería en Adicciones
Servicio de Enfermería en Emergencias y UCE
Servicio de Enfermería en Depresión y Ansiedad

Departamento de Psicología : Ps. Leandro Iván Lizárraga Ramos

Servicio de Psicología en Consulta Externa y Hospitaliz.
Servicio de Psicología y en Salud Mental Comunitaria

Departamento de Farmacia : Q.F. Enrique Urbano Morales

Departamento de Nutrición y Dietética : Lic. Carmen Rosa Díaz Tejada

Departamento de Trabajo Social : Lic. Amalia Esther Amaya Laiza
Servicio de Trabajo Social en Atenc. Amb. y Hosp.
Servicio de Trabajo Social en Salud Mental Comunit.

Departamento de Rehabilitación y Psicoterapia : M.C. Rosa Elizabeth Zegarra Moretti
Servicio de Rehabilitación Integral y Terapia Ocupac.
Servicio de Psicoterapia

Departamento de Adicciones : M.C. Rossana Ñaupari Jara

Departamento de Hospitalización : Med. Armando Torres Olivera
Servicio de Enfermedades Psiquiátricas Agudas
Servicio de Recuperación y Reinserc. Familiar y Social
Servicio de Psiquiatría Forense

Dpto. de Psiquiatría del Niño y del Adolescente : Med. Elena Turco Arévalo

Dpto. de Consulta Ext. y Salud Mental Comunitaria : Med. Julián Reynaldo Sarria García

Departamento de Emergencia : Med. Clara Huamán Aguado

OFICINA EJECUTIVA DE PLANEAMIENTO ESTRATÉGICO

Equipo Técnico (Elaboración):

Mg. José Luis Osorio Alcalde.
Ing. Martha Lorena Sandoval Castillo.

Equipo de Apoyo:

Bach. Carmen Eugenia Jiménez Rojas
Mg. Ana María Campos Sotelo
Mg. Magno Rogelio Escobar Tintaya

AGRADECIMIENTO

La Oficina Ejecutiva de Planeamiento Estratégico del Hospital Especializado, agradece a los responsables de las unidades Prestadoras de Servicios (UPS) o Centros de Costo y al equipo multidisciplinario de trabajo por el compromiso puesto de manifiesto en la Formulación del Plan Operativo Institucional Multianual 2026-2028 del Hospital Especializado "Víctor Larco Herrera", el cual es el resultado del trabajo conjunto del equipo técnico responsable de su elaboración aplicando los criterios de eficiencia, eficacia y desempeño para el logro de los objetivos institucionales a través del cumplimiento de las metas físicas y presupuestales con niveles de coordinación y responsabilidad dentro de los lineamientos de Política del Sector Salud.

INDICE

1. DECLARACION DE LA POLITICA INSTITUCIONAL DEL MINISTERIO DE SALUD. ... 6
1.1. LINEAMIENTOS DEL MINISTERIO DE SALUD. ... 6
1.2. DECLARACION DE POLITICA INSTITUCIONAL DEL HOSPITAL VICTOR LARCO HERRERA. ... 7
1.3. POLITICA INSTITUCIONAL DEL HOSPITAL VICTOR LARCO HERRERA. ... 7
1.4. PRINCIOS Y VALORES INSTITUCIONALES. ... 7
1.5. MARCO LEGAL. ... 8
1.6. RESUMEN HISTORICO DEL HOSPITAL ESPECIALIZADO VÍCTOR LARCO HERRERA ... 9
1.7. ASPECTO FISICO INSTITUCIONAL. ... 10
1.8. GESTIÓN DE LA OFERTA DE LOS SERVICIOS DE SALUD INSTITUCIONALES .. 13
1.9. DESCRIPCIÓN Y ANÁLISIS DE LA ESTRUCTURA ORGÁNICA DEL HOSPITAL VÍCTOR LARCO HERRERA ... 16
2. MISIÓN INSTITUCIONAL ... 18
2.1. MISIÓN Y VISIÓN ... 18
3. ACCIONES ESTRATÉGICAS INSTITUCIONALES (AEI) PRIORIZADAS POR OBJETIVO ESTRATÉGICA INSTITUCIONAL ... 19
3.1. ACCIONES ESTRATEGICAS INSTITUCIONALES (AEI) PRIORIZADAS POR OBJETIVO ESTRATEGICO INSTITUCIONAL (OEI). ... 21
4. FORMATOS DE APLICATIVO CEPLAN V.01 ... 28

1. DECLARACION DE LA POLITICA INSTITUCIONAL DEL MINISTERIO DE SALUD.

Contar con un Sistema de Salud que asegure el acceso universal a los servicios de salud organizados en Redes Integradas de Salud, que incluya el cuidado y la atención integral en salud individual y colectiva de las personas con el abordaje de los determinantes sociales de la salud priorizados según ciclo de vida y necesidades de la población , independientemente de su condición socioeconómica y de su ubicación geográfica, con enfoques de género, de derechos en salud y de la interculturalidad, basado en :

a) Operatividad del Modelo de Cuidado Integral de Salud por curso de Vida.

b) Organización del Sistema nacional de Salud con servicios públicos y privados en Redes Integradas de Salud que articulan y complementan las prestaciones y cuidados para las personas y familias en el marco del Aseguramiento Universal en Salud.

c) Desarrollo y fortalecimiento de la investigación e innovación en salud con especial énfasis en las prioridades sanitarias nacionales.

d) Incorporación intensa y amplia de las tecnologías informáticas y los sistemas de información en salud para la aplicación de la telesalud y la eficiencia de los sistemas de compras y abastecimiento de productos sanitarios.

e) Desarrollo del perfil de formación y de trabajo en equipo del personal de salud.

1.1. LINEAMIENTOS DEL MINISTERIO DE SALUD.

1. Acceso a servicios Integrales de salud y aseguramiento universal de salud.
2. Políticas y acciones de salud pública sobre los determinantes sociales de la salud.
3. Provisión de cuidados y servicios en redes integradas de salud, con uso intensivo de la tele salud, que atienden las necesidades de la población.
4. Recursos Humanos en el Sistema de salud suficientes, competentes y comprometidos.
5. Rectoría y gobernanza, eficaz y eficiente, del MINSA sobre el sistema de salud.
6. Integridad y lucha contra la corrupción y Gobierno abierto.
7. Gestión Territorial con enfoque de derechos de salud e Interculturalidad.

1.2. DECLARACION DE POLITICA INSTITUCIONAL DEL HOSPITAL VICTOR LARCO HERRERA.

La declaración de política enuncia de manea sintética los retos prioritarios a ser alcanzados por el Hospital Víctor Larco Herrera para el periodo 2026-2028, los mismos que de manera articulada están enlazados a los objetivos determinados en el PEI del MINSA vigente. Se enmarca en el los Ejes de Política de Gobierno: Eje 4. Desarrollo social y bienestar de la población y lineamiento 4.2. Brindar servicios de salud de calidad oportunos con capacidad resolutiva y con enfoque territorial. Además, la declaración se vincula al Objetivo Sectorial 01. Prevenir, vigilar contralar y reducir el impacto de las enfermedades, daños y condiciones que afectan la salud de la población, con énfasis en las prioridades nacionales; Objetivo Sectorial 02. Garantizar el acceso a cuidados y servicios de salud de calidad organizados enredes integradas de salud, centradas en la persona, familia y comunidad, con énfasis en la promoción de la salud; Objetivo Sectorial 04. Fortalecer la Rectoría y la Gobernanza sobre el sistema de salud, y la gestión institucional, para el desempeño eficiente, ético e íntegro, en el marco de la modernización de la gestión pública; Objetivo Sectorial 05. Mejorar la Gestión y el Desarrollo de los Recursos Humanos en Salud con énfasis en las competencias, la disponibilidad equitativa del país; Objetivo Sectorial 06. Mejorar la toma de decisiones, la prestación de servicios públicos, el empoderamiento y la satisfacción de la población a través del gobierno digital en salud; Objetivo Sectorial 08. Fortalecer la Gestión de Riesgo y Defensa ante Emergencias y Desastres.

1.3. POLITICA INSTITUCIONAL DEL HOSPITAL VICTOR LARCO HERRERA.

Fortalecer la competencias en Psiquiatría y Salud Mental a través de una organización administrativa –asistencial integrada, ordenada, dinámica , funcional y efectiva que se sustente en el trabajo en equipo interdisciplinario con enfoque comunitario y se oriente al liderazgo en atención especializada acortando de manera sistemática las brechas de atención en salud metal enfatizando la transparencia en sus procesos y la práctica de la docencia e investigación en Salud Mental, de acuerdo a los estándares de calidad.

1.4. PRINCIOS Y VALORES INSTITUCIONALES.

Son valores a considerar en el Hospital Víctor Larco Herrera:

a) Honestidad, en cada uno de los trabajadores del Hospital, como parte de la persona y forma de vida.

b) Ética y Responsabilidad, en la práctica de nuestros quehaceres.

c) Rectitud, en la conducta, entre otras virtudes, la honradez, la justicia, la imparcialidad.

d) Identidad y compromiso, respetando y defendiendo la institución.

e) Respeto, a la dignidad de las personas.

f) Cumplimiento, de la misión y visión de la entidad, para que en el mediano plazo seamos modelo de la calidad en la prestación del servicio de la salud a nivel nacional.

g) Dignidad, la necesidad emocional del reconocimiento público por el actuar, por parte de la Alta Gerencia y de la Comunidad en General.

h) Excelencia, en todo lo que hacemos y la forma como lo hacemos.

i) Oportunidad, en la respuesta ante la dificultad o problema.

j) Participación, porque trabajamos en equipo con la comunidad.

k) Calidad y mejora continua, en la prestación de los servicios como un valor agregado del producto de nuestro trabajo.

1.5. MARCO LEGAL.

De acuerdo a la información remitida por las Unidades Orgánicas y a las coordinaciones realizadas con los profesionales especialistas de la Oficina de Planeamiento y Presupuesto del Ministerio de Salud, se estructuro el Plan Operativo Multianual 2026-2028 Hospital "Víctor Larco Herrera", insumo que se utilizó para realizar el análisis de la proyección de cumplimiento de las actividades operativas.

Que con Resolución de Presidencia de Consejo Directivo N° 033-2017/CEPLAN/PCD y modificatorias, se aprueba la Guía para el Planeamiento Institucional, la cual tiene como objetivo establecer pautas para el Planeamiento institucional que comprende la política y los planes que permiten la elaboración o Modificación del Plan Estratégico Institucional -PEI y el Plan Operativo Institucional- POI, en el marco del Ciclo de Planeamiento Estratégico para la mejora continua.

Que de acuerdo a la mencionada Guía para el Planeamiento Institucional, el Plan Operativo Institucional (POI-) es el instrumento para la gestión que orienta la necesidad de recursos para implementar la estrategia institucional establecida en el Plan Estratégico Institucional del MINSA , asimismo, dispone que el Plan Operativo –Institucional (POI) Multianual comprende la programación multianual de la Actividades Operativas e Inversiones necesarias para ejecutar las Acciones Estratégicas Institucionales (AEI) del MINSA definidas en el PEI, por un periodo no menor de (3) tres años, respetando el periodo de vigencia del PEI , y estableciendo además recursos financieros y las metas físicas mensuales para cada periodo anual , en relación a los objetivos definidos en el PEI del MINSA articulados a las Actividades Operativas de nuestra entidad.

Que con Resolución Ministerial N°064-2025-MINSA se aprobó el Plan Estratégico Institucional (PEI) 2015-2030 del Ministerio de Salud.

El POI Multianual 2026-2028 se genera debido a la programación de metas físicas y programación de costeo de las Actividades Operativas e Inversiones de nuestra institución.

Que mediante Resolución Ministerial N° 343-2019/MINSA, se aprobó la Directiva N° 262-2019-MINSA/OGPPM, Directiva Administrativa para la Elaboración, Aprobación, Seguimiento, Evaluación y Modificación del Plan Operativo Institucional del Pliego 011: MINSA, con objeto de establecer procedimientos para orientar el proceso del planeamiento operativo de los Órganos y Unidades Ejecutoras del Pliego011: MINSA.

Que mediante Memorándum N° D001718-2025-OGPPM-MINSA la Oficina General de Planeamiento y Modernización remite y suscribe el informe N° D000080-2025-OGPPM-OPEE-MINSA de la Oficina de Planeamiento y Estudios Económicos a través del cual propone la aprobación del Plan Operativo Institucional (POI) Multianual 2026-2028 del Pliego 011:Ministerio de Salud, al haber culminado el registro en el aplicativo CEPLAN V.01, así como la programación de metas físicas y programación de costeo de las Unidades Ejecutoras y Órganos de la Administración Central del Pliego 011. Ministerio de Salud.

Que con Resolución Ministerial N°336-2025/MINSA de fecha 13 de mayo del 2025 se aprueba el Plan Operativo Institucional (POI) Multianual 2026-2028 del Pliego 011: Ministerio de Salud, el mismo que dentro del proceso de articulación para la aprobación de los planes por las Unidades Ejecutoras es elemento fundamental para la refrenda vía Resolución Directoral por parte de las Ejecutoras Adscritas al Ministerio de Salud.

Que con correo electrónico N°057-2025/EQUIPO.POI-OPEE/MINSA se nos da la conformidad a la elaboración del Plan Operativo Institucional Multianual 2026-2028 del Hospital Víctor Larco Herrera.

En el marco de estructuración Multianual estratégica se cuenta con 90 Actividades Operativas enmarcadas en 89 metas presupuestales en el año 2026 con una demanda financiera de 116,623,697.90 soles, 89 Actividades Operativas enmarcadas en 89 metas presupuestales en el año 2027 con una demanda financiera de 124,737,680.28 soles y 90 Actividades Operativas enmarcadas en 90 metas presupuestales en el año 2028 con una demanda financiera de 130,318,904.19 soles incluidas las Actividades por PPR, las cuales están distribuidas en las Fuentes de Recursos Ordinarios, Recursos Directamente Recaudados, Donaciones y Transferencias.

1.6. RESUMEN HISTORICO DEL HOSPITAL ESPECIALIZADO VÍCTOR LARCO HERRERA

El Hospital especializado "Víctor Larco Herrera" es el Hospital Psiquiátrico más antiguo y prestigiado del Perú, se inauguró el 01 de enero de 1918 con el nombre de Asilo Colonia de la Magdalena; denominado desde 1,930 Hospital "Víctor Larco Herrera" en nombre del distinguido filántropo y principal benefactor que diera su aporte económico y su dedicación personal para su construcción y funcionamiento recibiendo a los pacientes del antiguo Hospicio de la Misericordia que albergaba desde 1859 a los enfermos mentales del País, luego de que fueran trasladados de los antiguos servicios custodiales (Loquerías") que existieron en siglos pasados como anexos de los Hospitales Generales de San Andrés (varones) y Santa Ana (mujeres).

La historia del Hospital Especializado "Víctor Larco Herrera" es parte indiscutible de la historia de la Psiquiatría Peruana, ostenta el prestigio de ser el Primer Centro Psiquiátrico en Latinoamérica en aplicar los tratamientos más modernos de la época; ya que fue en este Hospital donde se dieron los primeros pasos y se hicieron los primeros esfuerzos por ser de la Psiquiatría una especialidad médica al servicio de la comunidad brindando una atención

de acuerdo a los avances científicos y tecnológicos de la época; fue el único Centro Asistencial de la especialidad para atención de pacientes en todo el país hasta 1961.

Desde su fundación el Hospital Especializado "Víctor Larco Herrera" viene cumpliendo una importante labor docente, iniciada con la obra de Hermilio Valdizán en la Cátedra de Psiquiatría de la Facultad de Medicina y continuada luego con singular suceso por Honorio Delgado.

Durante casi medio siglo el hospital estuvo bajo la administración de la Beneficencia Pública, hasta el año 1960 en que paso a depender administrativa y normativamente del Ministerio de Salud, la propiedad pasa junto con la Beneficencia al Ministerio de la Mujer y Desarrollo Social la que realizó la descentralización de la Beneficencia Pública al Municipio de Lima en el año 2011 en el que se encuentra hasta hoy; y encontrándonos a la espera de la trasferencia de la pertenencia definitiva junto a otras instituciones hospitalarias que estuvieron a cargo de la Beneficencia Pública de Lima.

Hoy nuestra institución tiene como objetivo fortalecer la Salud Mental promoviendo estilos de vida y entornos saludables articulando la atención altamente especializada en la población con calidad y calidez

1.7. ASPECTO FISICO INSTITUCIONAL.

Aspectos Físicos Espaciales

Ubicación

Departamento	:	Lima
Provincia	:	Lima
Distrito	:	Magdalena del Mar
Dirección	:	Avenida Augusto Pérez Araníbar (ex Avenida del Ejercito) Nº600

Ubicación Geográfica

UTM E	:	18L275172.428m
UTM S	:	8661769.354m
Altitud	:	66 m.s.n.m.

Limites

El hospital se emplaza en la manzana formada por la Avenida Augusto Pérez Araníbar (Ex Avenida del Ejercito) por el Sur, la calle Justo Amadeo Vigil por el Este, las calles Soto Valle y Almirante Marcos de Aramburú por el norte y la calle las calles Bonnemaison y Domingo Ponte por el Oeste.

En el sector norte y la sección media del sector oeste, colinda con propiedades de terceros, producto de desmembramiento del predio original en épocas pasadas.

Accesibilidad

Las vías principales de acceso son la avenida Augusto Aranibar en la que se cuenta con el acceso principal, un acceso al área de consulta externa y un acceso al área de Emergencia; y la calle Antonio Raymondi, en la que se tiene un acceso vehicular secundario, un acceso al área de admisión del Departamento de Psiquiatría del Niño y Adolescente.

Es posible acceder desde otros distritos mediante vías cercanas como son la Av. Javier Prado, Av. Brasil, la Avenida Salaverry y la vía costanera.

Áreas

Área de predio	:	20.8705 has
Perímetro	:	2021.385 m

Figura N° 1. **Plano de Accesibilidad.**

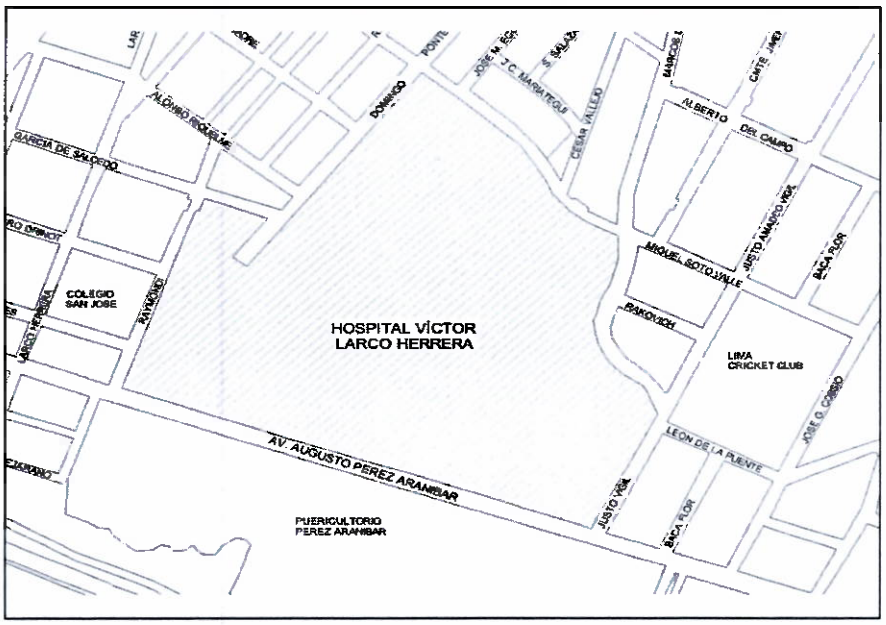

Fuente: Adaptado de Google Maps

Figura N° 2. **Plano de conjunto**

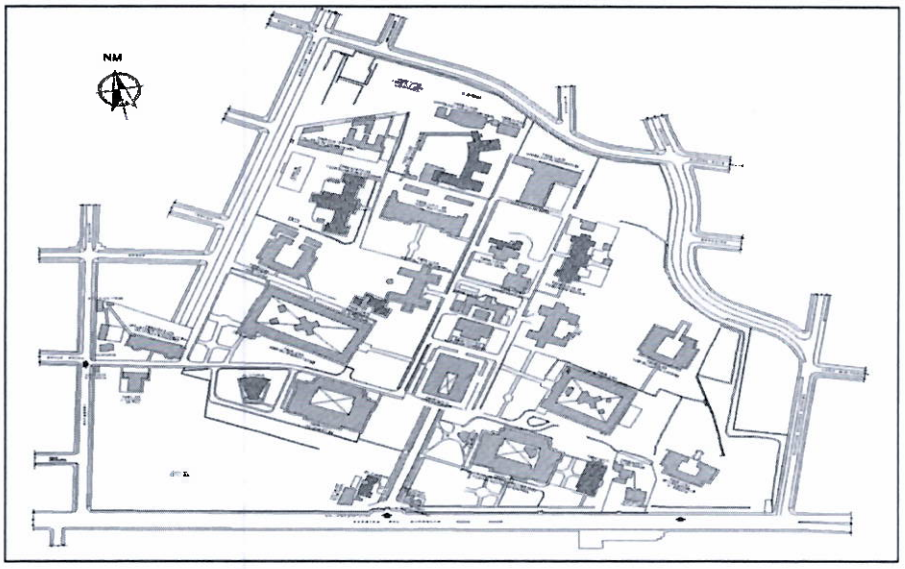

Fuente: Adaptado de Google Maps

Figura N° 3. **Vista Aérea del Hospital Víctor Larco Herrera.**

Fuente: Adaptado de Google Maps

Planta física

El hospital ocupó inicialmente más de 50 hectáreas de terreno. Luego de varias modificaciones y ocupaciones urbanas a los alrededores el área del hospital se redujo a cerca de 21 hectáreas.

El hospital se conforma de pabellones emplazados en el terreno y cada uno de ellos alberga los distintos departamentos de atención que conforman el establecimiento; organizados de manera exenta uno del otro, como resultado del planeamiento del antiguo Asilo Colonia de Magdalena (según los criterios de higiene y asistencia adoptados de Europa desde mediados del Siglo XIX) y rodeados por jardines vinculados por un sistema de circulación exterior que conecta a unos con otros.

Los pabellones se encuentran organizados en un trazado con un damero predominante, símil al de la traza urbana mediata, que conforma cada una de las villas inicialmente planificadas, en base a ejes trazados, en su mayoría, de manera paralela y perpendiculares a la calle Domingo Ponte, y las edificaciones de las villas se encuentran alineados a los trazos, adicionalmente, nuevas vías fueron trazadas de acuerdo a las nuevas necesidades y en consecuencia algunas edificaciones presentan una orientación diferente. El eje principal fue trazado desde el ingreso de manera paralela a la citada vía y en medio del terreno, definiendo una alameda que conduce al pabellón de Administración Central.

1.8. GESTIÓN DE LA OFERTA DE LOS SERVICIOS DE SALUD INSTITUCIONALES

Gestión de los Servicios de Salud:

Es un Hospital Especializado categoría III - E, que tiene como objetivo principal brindar una atención especializada en trastornos Psiquiátricos y de Salud Mental mediante programas de prevención, promoción, recuperación y rehabilitación, para lo cual ofrece una serie de servicios, profesionales especializados y recursos físicos, con la finalidad de aliviar la salud de la población.

Departamentos Hospitalarios Ofertados como Institución Especializada

Como institución especializada tenemos los siguientes servicios que brindamos a la comunidad en general:

Departamento de Hospitalización

En 02 Servicios de Hospitalización de agudos.

En 07 Servicios de Hospitalización de crónicos.

En 01 Servicio de Emergencia varones.

En 01 Servicio de Emergencia mujeres

En 01 Servicio de Adicciones.

En 01 Servicio de UCE (Unidad de Cuidados Especiales).

En 01 Servicio de UCE- geriátricos.

En 01 Servicio de Psiquiatría forense (INPE).

Departamento Consultorios Externos Adultos

Consulta Externa de Psiquiatría (13 consultorios)

Consulta Externa de Psicología (04 consultorios)

Salud Mental Comunitaria

Departamento Apoyo Medico Complementario

Consulta Externa - Neurología (02 consultorio)

Consulta Externa - Medicina General (01 consultorio)

Consulta Externa - Ginecología (01 consultorio)

Consulta Externa - Cirugía (01consultorio)

Consulta Externa - Odontología (02 consultorios)

Servicio de Laboratorio clínico

Servicio de Rayos X

Departamento de Adicciones

Consulta Externa (01 consultorio)

Departamento de Consultorios Externos Niños y Adolescentes.

Consulta Externa - Psiquiatría (04 consultorios)

Consulta Externa - Psicología (07 consultorios)

Consulta Externa - Terapia Ocupacional (01 consultorio)

Consulta Externa - Terapia Lenguaje (02 consultorios)

Consulta Externa - Terapia Relajación (01 consultorio)

Consulta Externa - Terapia Física (01 consultorio)

Consulta Externa - Terapia Aprendizaje (01 consultorio)

Consulta Externa – Neurología (01 consultorio)

Otros Servicios complementarios

Terapia ocupacional

Talleres Laborterapia

Descripción de los servicios finales e intermedios

Como Institución especializada en Salud Mental tenemos los siguientes servicios que brindamos a la comunidad en general de la atención y tratamiento a través de:

a. Departamentos Finales:

Departamento de Hospitalización.

Departamento de Rehabilitación y Psicoterapia.

Departamento de Psiquiatría de Niños y el Adolescentes.

Departamento de Adicciones.

Departamento de Atención Consulta Externa y Salud Mental Comunitaria.

Departamento de Emergencia.

b. Departamento de Intermedios

Enfermería Especializada en Psiquiatría que brinda servicios en todas las áreas de trabajo hospitalario.

Servicio Social brinda servicios en:

Consulta Externa de Niños y Adolescentes, Adultos, Emergencia y Hospitalización.

Servicios de Psicología en Consultorios Externos de Niños y Adolescentes, Adultos y Hospitalización.

Servicios de Laboratorio y Rayos X.

Servicios de Tecnólogos Médicos y Terapistas Ocupacionales en Hospitalización, Consulta Externa de Adultos y Niños y Adolescentes.

Servicios de Profesoras Especializadas en Audición, Lenguaje y Aprendizaje en Consultorios Externos de Niños y Adolescentes.

Servicios de Tecnología Médica: Terapia física en Consulta Externa de Niños y Adolescentes.

1.9. DESCRIPCIÓN Y ANÁLISIS DE LA ESTRUCTURA ORGÁNICA DEL HOSPITAL VÍCTOR LARCO HERRERA

Organización del hospital.

El desempeño asistencial administrativo se respalda en la siguiente Base legal:

- Decreto Supremo 013-2006-SA-Apreba el Reglamento de Establecimientos de Salud.

- *Decreto Legislativo 1161-Ley de Organización y* funciones *del Ministerio de Salud y el Decreto Supremo N° 008-2017-SA que Aprueba el Reglamento de Organización y Funciones del Ministerio de Salud.*

- Resolución Ministerial 132-2005-/MINSA Aprueba Reglamento de Organización y Funciones del Hospital Víctor Larco Herrera.

- Ley N° 30947 Ley de Salud Mental y su Reglamento Aprobado con Decreto Supremo N° 007-2020-SA.

El Organigrama Funcional del Hospital cuenta con las siguientes dependencias:

a) **Órgano de Dirección**: Dirección General

b) **Órgano de Control**: Órgano de Control Institucional

c) **Órgano de Asesoramiento**:

Oficina Ejecutiva de Planeamiento Estratégico

Oficina de Asesoría Jurídica

Oficina de Epidemiología y Salud Ambiental

Oficina de Gestión de Calidad

d) **Órgano de Apoyo**:

Oficina Ejecutiva de Administración

Oficina de Personal

Oficina de Economía

Oficina de Logística

Oficina de Servicios Generales y Mantenimiento

Oficina de Estadística e Informática

Oficina de Comunicaciones

Oficina de Apoyo a la Docencia e Investigación

e) **Órganos de Línea**:

Departamento de Apoyo Médico Complementario:

Servicios de Especialidades Médico Quirúrgicas

Servicios de Medicina Interna

Servicios de Apoyo al Diagnóstico

Departamento de Enfermería:

Servicios de Enfermería en Psiquiatría Varones

Servicio de Enfermería en Psiquiatría Mujeres

Servicio de Enfermería en Adicciones

Servicio de Enfermería en Emergencias y UCE

Servicio de Enfermería en Depresión y Ansiedad

Departamento de Psicología:

Servicio de Psicología en Consulta Externa y Hospitalización

Servicio de Psicología y en Salud Mental Comunitaria

Departamento de Farmacia

Departamento de Nutrición y Dietética

Departamento de Trabajo Social:

Servicio de Trabajo Social en Atención Ambulatoria y Hospitalización

Servicio de Trabajo Social en Salud Mental Comunitaria

Departamento de Rehabilitación y Psicoterapia:

Servicio de Rehabilitación Integral y Terapia Ocupacional

Servicio de Psicoterapia

Departamento de Adicciones

Departamento de Hospitalización:

Servicio de Enfermedades Psiquiátricas Agudas

Servicio de Recuperación y Reinserción Familiar y Social

Servicio de Psiquiatría Forense

Departamento de Psiquiatría del Niño y del Adolescente

Departamento de Consulta Externa y Salud Mental Comunitaria

Departamento de Emergencia

2. MISIÓN INSTITUCIONAL

2.1. MISIÓN Y VISIÓN

MISIÓN.

"Conducir con eficiencia e integridad el Sistema Nacional Coordinado y Descentralizado de Salud basado en Redes Integradas de Salud, la política para el aseguramiento universal en salud, y las políticas y acciones intersectoriales sobre los determinantes sociales; en beneficio de la salud y el bienestar de la población".

Del Ministerio de Salud – MINSA.

Del Hospital Especializado Víctor Larco Herrera – HEVLH.

Brindar servicios especializados de la mejor calidad, de prevención, promoción, tratamiento y rehabilitación en Psiquiatría y Salud Mental a la población en general.

Base Legal:

- Decreto Supremo 013-2006-SA-Apreba el Reglamento de Establecimientos de Salud.
- *Decreto Legislativo 1161-Ley de Organización y funciones del Ministerio de Salud y el Decreto Supremo No 008-2017-SA que*

Aprueba el Reglamento de Organización y Funciones del Ministerio de Salud.

- *Resolución Ministerial 132-2005-/MINSA Aprueba Reglamento de Organización y Funciones del Hospital Víctor Larco Herrera.*
- *Ley N° 30947 Ley de Salud Mental y su Reglamento Aprobado con Decreto Supremo No 007-2020-SA.*

3. ACCIONES ESTRATÉGICAS INSTITUCIONALES (AEI) PRIORIZADAS POR OBJETIVO ESTRATÉGICA INSTITUCIONAL

Los Objetivos Estratégicos y Acciones Estratégicas pertenecen al Plan Estratégico Institucional (PEI) del MINSA vigente y los mismos están articulados a las Actividades Operativas consideradas en el POI Multianual de nuestra institución integrado al Aplicativo CEPLAN V.01.

Objetivo Estratégico Institucional 02. Contribuir a La Reducción de los Principales Riesgos Modificables Atribuidos a la Carga de Enfermedad en la Población:

Acción Estratégica Institucional 02.01. Identificación de Factores de Riesgo por Curso de Vida Oportunamente en la Población.

Objetivo Estratégico Institucional 03. Contribuir al Acceso a Servicios de Salud Eficaces y de Calidad de la Población del País:

Acción Estratégica Institucional 03.01. Servicios de Salud con Capacidad Resolutiva Mejorada Organizados en Redes Integradas de Salud Para la Atención Integral a la Población.

Acción Estratégica Institucional 03.04. Servicios de Respuesta Prehospitalaria y Hospitalaria Frente a Urgencias y Emergencia Médicas Integrada y Fortalecida a Nivel Nacional.

Acción Estratégica Institucional 03.10. Programas Para El Control y Atención Integral e Integrada de Las Enfermedades y Daños, Eficaces y Oportunos, Con Énfasis en las Prioridades Sanitarias Nacionales.

Objetivo Estratégico Institucional 04. Fortalecer La Función Rectora, Reguladora Y Fiscalizadora Del Ministerio De Salud:

Acción Estratégica Institucional 04.04. Capacidad Y Condiciones Laborales Mejoradas Del Recurso Humano Para El Ejercicio Eficaz Y Eficiente De Las Funciones Y Competencias Del Ministerio De Salud.

Objetivo Estratégico Institucional 05. Fortalecer La Gobernanza Multisectorial De Intervenciones Articuladas En El Territorio Que Responde A Las Necesidades Y Expectativas De Las Personas:

Acción Estratégica Institucional 05.03. Inteligencia Sanitaria Oportuna Para La Toma De Decisiones De Los Actores De Salud.

Objetivo Estratégico Institucional 06. Fortalecer La Implementación De Los Esquemas De Modernización En El Ministerio De Salud:

Acción Estratégica Institucional 06.02. Gestión Por Procesos Fortalecida Para El Ejercicio De Rol Y Funciones Del Ministerio De Salud.

Acción Estratégica Institucional 06.03. Principios De Gobierno Abierto Incorporados En Los Procesos De Trasparencia Y Acceso A La Información, Integridad Pública Y Rendición De Cuentas Del Ministerio De Salud.

Objetivo Estratégico Institucional 07. Mejorar La Gestión De Riesgos En Salud Ante Emergencias, Desastres, Efectos De Cambio Climático Y Amenazas Globales:

Acción Estratégica Institucional 07.04. Gestión De La Información Y Comunicación Ante Emergencias Y Desastres En Salud Eficiente Y Oportuna Para La Toma De Decisiones Del Sistema De Salud.

Acción Estratégica Institucional 07.05. Entrenamiento Con Practicas Seguras Para La Resilencia Ante Emergencias Y Desastres Y A La Seguridad Y Defensa Nacional En El País.

3.1. ACCIONES ESTRATEGICAS INSTITUCIONALES (AEI) PRIORIZADAS POR OBJETIVO ESTRATEGICO INSTITUCIONAL (OEI).
Objetivos y Acciones Estratégicas articuladas mediante los siguientes cuadros:

PRIORIDAD	OEI		PRIORIDAD	AEI	
	CODIGO	DESCRIPCIÓN		CODIGO	DESCRIPCIÓN
1	OEI.03	Contribuir al acceso a servicios de salud eficaces y de calidad de la población del país.	1	AEI.03.10	Programas para el control y atención integral e integrada de las enfermedades y daños, eficaces y oportunos, con énfasis en las prioridades sanitarias nacionales.
			2	AEI.03.04	Servicios de respuesta prehospitalaria y hospitalaria frente a urgencias y emergencia médicas integrada y fortalecida a nivel nacional.
			3	AEI.03.06	Servicios de salud diversificados según las necesidades y condiciones de la población.
			4	AEI.03.03	Sistema de Bancos de Sangre y Centros de Hemoterapia descentralizados e integrados en red a nivel nacional.

PRIORIDAD	OEI		PRIORIDAD	AEI	
	CODIGO	DESCRIPCIÓN		CODIGO	DESCRIPCIÓN
			5	AEI.03.02	Servicios de procura y trasplante de órganos, tejidos y células trasparente, suficiente y seguro para la población del país.
			6	AEI.03.01	Servicios de salud con capacidad resolutiva mejorada organizados en Redes Integradas de Salud para la atención integral a la población.
			7	AEI.03.09	Sistema de vigilancia, prevención y control de las Infecciones Asociadas a la Atención de Salud efectiva a nivel nacional.
			8	AEI.03.07	Programa de apoyo y consejería para el manejo de las condiciones médicas y cuidados generales asistidos por el Ministerio de Salud accesibles a los usuarios.
			9	AEI.03.08.	Programa de mejoramiento continuo de la calidad de las atenciones en salud, eficientes, oportunas y sostenibles, en los servicios de salud.
			10	AEI. 03.05	Aseguramiento en salud portable para todos los residentes en el país.

2	OEI.02	Contribuir a la reducción de los principales riesgos modificables atribuidos a la carga de enfermedad en la población.	1	AEI.02.01	Identificación de factores de riesgo por curso de vida oportunamente en la población.
			2	AEI.02.02	Intervenciones para el manejo y control de condiciones de riesgo para la salud por curso de vida implementados para la población.
3	OEI.04	Fortalecer la función rectora, reguladora y fiscalizadora del Ministerio de Salud.	1	AEI.04.01	Sistema de regulación, control y fiscalización de los productos farmacéuticos, dispositivos médicos, productos sanitarios y establecimientos farmacéuticos, implementado a nivel nacional.
			2	AEI.04.02	Sistema de fiscalización y supervigilancia, de la inocuidad de los alimentos y salud ambiental, implementado en todo el país
			3	AEI.04.03	Regulaciones que aplican el Análisis del Impacto Regulatorio AIR Ex Ante de manera progresiva en el Sector Salud.
			4	AEI.04.05	Cobertura financiera del Plan Esencial de Aseguramiento en Salud y Planes Complementarios integral y sostenible para la población asegurada al Seguro Integral de Salud
			5	AEI.04.04	Capacidades y condiciones laborales mejoradas del recurso humano para el ejercicio eficaz y eficiente de las funciones y competencias del Ministerio de Salud.
4	OEI.05	Fortalecer la gobernanza multisectorial de intervenciones	1	AEI.05.01	Mecanismos de diálogo y participación legitimados y articulados para la implementación de las políticas de salud en el país.

PRIORIDAD	OEI		PRIORIDAD	AEI	
	CODIGO	DESCRIPCIÓN		CODIGO	DESCRIPCIÓN
		articuladas en el territorio que responde a las necesidades y expectativas de las personas	2	AEI.05.03	Inteligencia sanitaria oportuna para la toma de decisiones de los actores de salud.
			3	AEI.05.02	Cooperación internacional articulada y orientada al fortalecimiento del Sistema de Salud.
5	OEI.07	Mejorar la gestión de riesgos en salud ante emergencias, desastres, efectos de cambio climático y amenazas globales.	1	AEI.07.08	Vigilancia Epidemiológica sobre Salud Pública oportuna para la población.
			2	AEI.07.01	Capacidad de respuesta frente a emergencias y desastres fortalecida para la atención oportuna de la población en riesgo o afectada.
			3	AEI.07.04	Gestión de la información y comunicación ante emergencias y desastres en salud eficiente y oportuna para la toma de decisiones del Sistema de Salud.
			4	AEI.07.03	Gestión prospectiva, correctiva y reactiva frente a emergencias y desastres implementada en las entidades de salud.
			5	AEI.07.07	Capacidades básicas sectoriales del Reglamento Sanitario Internacional implementadas progresivamente ante amenazas globales y emergencias de salud pública a nivel nacional.
			6	AEI.07.02	Establecimientos de salud seguros y resilientes ante emergencias y desastres que contribuye a la continuidad de la atención de salud de la población.
			7	AEI.07.06	Entrenamiento con prácticas seguras para la resiliencia ante emergencias y desastres y a la seguridad y defensa nacional en el país.
			8	AEI.07.05	Gestión integral del cambio climático en salud con enfoque territorial a nivel nacional implementada.

6	OEI.01.	Contribuir con la generación de condiciones para la adopción de hábitos, conductas y estilos de vida saludables para la población.	1	AEI.01.01	Programas de promoción para el cuidado y autocuidado de salud y prevención de enfermedades, accidentes y daños, accesibles para la población.
			2	AEI.01.02	Programas de capacitación para la promoción de hábitos, conductas y estilos de vida saludables de manera permanente del personal de salud, educadores (EBR) y cuidadores.
			3	AEI.01.03	Programas de sensibilización para la donación voluntaria de órganos, tejidos, células, sangre humana y hemo - componentes implementado eficazmente a nivel nacional.
7	OEI.06	Fortalecer la implementación de los esquemas de modernización	1	AEI.06.01	Ecosistema de salud digital fortalecido en el Sistema de Salud.
			2	AEI.06.02	Gestión por procesos fortalecida para el ejercicio de rol y funciones del Ministerio de Salud.

PRIORIDAD	OEI		PRIORIDAD	AEI	
	CODIGO	DESCRIPCIÓN		CODIGO	DESCRIPCIÓN
		en el Ministerio de Salud.	3	AEI.06.03	Principios de gobierno abierto incorporados en los procesos de trasparencia y acceso a la información, integridad pública y rendición de cuentas del Ministerio de Salud.
			4	AEI.06.04	Sistema de monitoreo y evaluación del desempeño de los establecimientos de salud organizados en Redes Integradas de Salud implementado

Fuente: Plan Estratégico Institucional 2025 – 2030 del Ministerio de Salud

3.2. ORGANIZACIÓN FUNCIONAL

ORGANIGRAMA

Figura N° 4. **Organigrama Estructural del Hospital Víctor Larco Herrera**

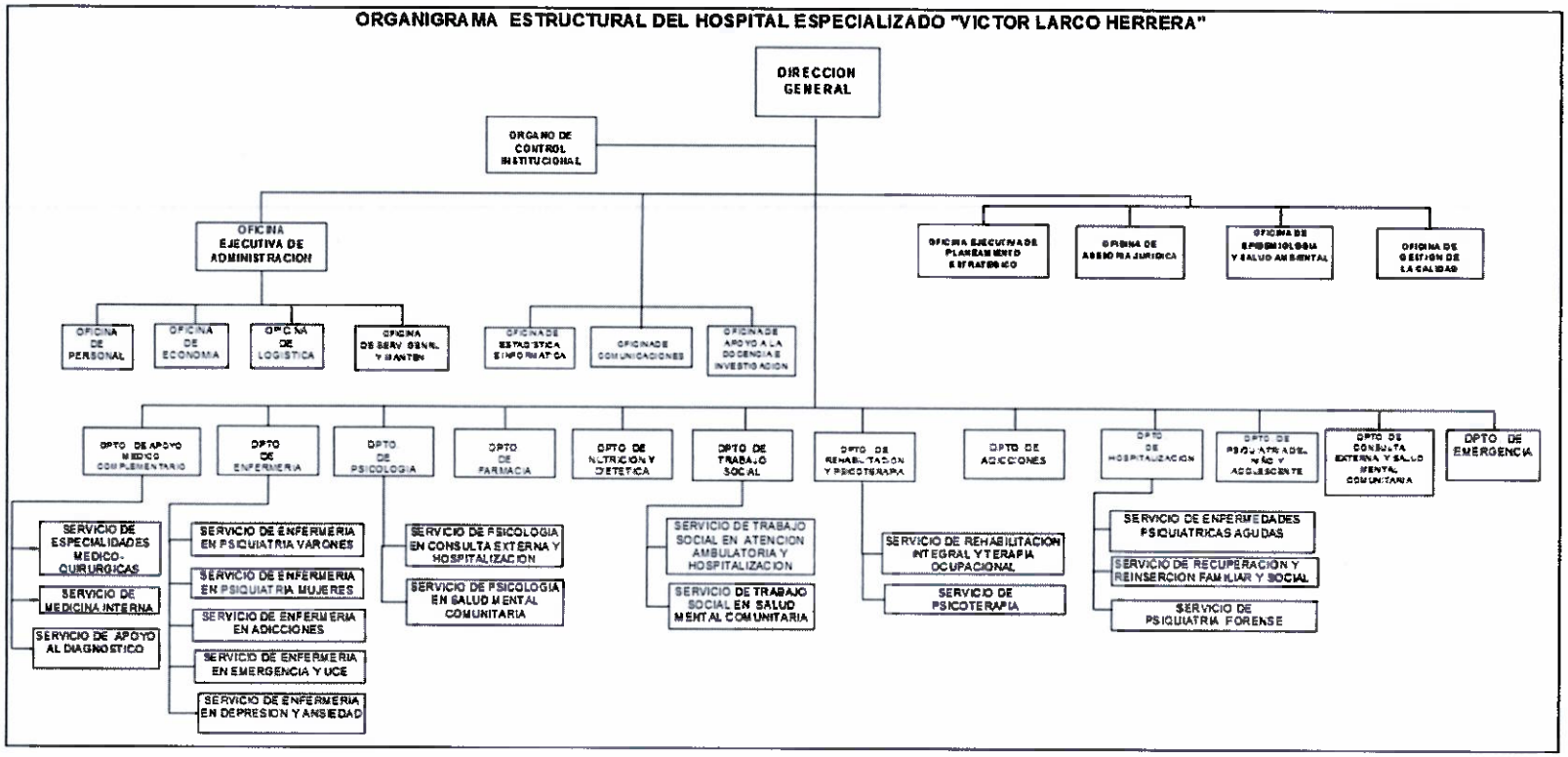

Fuente: Aprobado en la RM 132-2005/MINSA

4. FORMATOS DE APLICATIVO CEPLAN V.01

Anexo B – 4: Multianual con Programación Física y de Costeo.

Anexo B-4

PLAN OPERATIVO INSTITUCIONAL MULTIANUAL CON PROGRAMACIÓN FÍSICA Y COSTEO (Aprobado)

Año : 2026 - 2028

Período POI Multianual	2026 - 2028
Nivel de Gobierno	E - GOBIERNO NACIONAL
Sector	11 - SALUD
Pliego	011 - M. DE SALUD
Unidad Ejecutora	000148 - HOSPITAL NACIONAL VICTOR LARCO HERRERA

CENTRO DE COSTO: 01 - DIRECCION GENERAL

OEI.06 - FORTALECER LA IMPLEMENTACIÓN DE LOS ESQUEMAS DE MODERNIZACIÓN EN EL MINISTERIO DE SALUD.

AEI.06.02 - GESTIÓN POR PROCESOS FORTALECIDA PARA EL EJERCICIO DE ROL Y FUNCIONES DEL MINISTERIO DE SALUD

CODIGO	ACTIVIDAD OPERATIVA	UBIGEO	U.M.	PRIORIDAD	PERIODO MULTIANUAL	META	PROGRAMACION MENSUAL 01	02	03	04	05	06	07	08	09	10	11	12	TOTAL ANUAL
AOI00014800001	GESTION INSTITUCIONAL	150120 - MAGDALENA DEL MAR	ACCION	Muy Alta	2026	FISICO	3,006.00	3,006.00	3,006.00	3,006.00	3,006.00	3,006.00	3,006.00	3,006.00	3,006.00	3,006.00	3,006.00	3,010.00	36,076.00
						COSTEO.S/	438,484.47	146,463.54	117,791.85	116,936.85	116,936.85	116,936.85	116,356.29	116,356.29	116,356.29	116,356.29	116,356.29	117,119.01	1,752,450.87
					2027	FISICO	3,096.00	3,096.00	3,096.00	3,096.00	3,096.00	3,096.00	3,096.00	3,096.00	3,096.00	3,098.00	3,098.00	3,098.00	37,158.00
						COSTEO.S/	444,275.12	149,543.67	120,871.98	120,016.98	120,016.98	120,016.98	122,146.94	119,436.42	119,436.42	119,436.42	119,436.42	122,909.66	1,797,543.99
					2028	FISICO	3,189.00	3,189.00	3,189.00	3,189.00	3,189.00	3,189.00	3,189.00	3,189.00	3,189.00	3,189.00	3,189.00	3,193.00	38,272.00
						COSTEO.S/	447,934.32	152,931.82	124,260.13	123,405.13	123,405.13	123,405.13	125,806.14	122,824.57	122,824.57	122,824.57	122,824.57	126,568.86	1,839,014.94

CENTRO DE COSTO: 01.04 - OFICINA DE PREVENCION DE RIESGO DE DESASTRES (PP068)

OEI.07 - MEJORAR LA GESTIÓN DE RIESGOS EN SALUD ANTE EMERGENCIAS, DESASTRES, EFECTOS DE CAMBIO CLIMÁTICO Y AMENAZAS GLOBALES.

AEI.07.01 - CAPACIDAD DE RESPUESTA FRENTE A EMERGENCIAS Y DESASTRES FORTALECIDA PARA LA ATENCIÓN OPORTUNA DE LA POBLACIÓN EN RIESGO O AFECTADA.

CODIGO	ACTIVIDAD OPERATIVA	UBIGEO	U.M.	PRIORIDAD	PERIODO MULTIANUAL	META	PROGRAMACION MENSUAL 01	02	03	04	05	06	07	08	09	10	11	12	TOTAL ANUAL
AOI00014800022	5005560 - DESARROLLO DE SIMULACROS EN GESTION REACTIVA	150120 - MAGDALENA DEL MAR	REPORTE	Muy Alta	2026	FISICO	0.00	0.00	1.00	1.00	0.00	0.00	0.00	1.00	0.00	1.00	1.00	0.00	5.00
						COSTEO.S/	1,450.50	0.00	0.00	0.00	0.00	0.00	0.00	1,194.00	0.00	0.00	0.00	0.00	2,644.50
					2027	FISICO	0.00	0.00	1.00	1.00	0.00	0.00	0.00	1.00	0.00	1.00	1.00	0.00	5.00
						COSTEO.S/	1,450.50	0.00	0.00	0.00	0.00	0.00	0.00	1,194.00	0.00	0.00	0.00	0.00	2,644.50
					2028	FISICO	0.00	0.00	1.00	1.00	0.00	0.00	0.00	1.00	0.00	1.00	1.00	0.00	5.00
						COSTEO.S/	1,450.50	0.00	0.00	0.00	0.00	0.00	0.00	1,194.00	0.00	0.00	0.00	0.00	2,644.50
AOI00014800023	5005561 - IMPLEMENTACION DE BRIGADAS PARA LA ATENCION FRENTE A EMERGENCIAS Y DESASTRES	150120 - MAGDALENA DEL MAR	BRIGADA	Muy Alta	2026	FISICO	0.00	0.00	0.00	0.00	0.00	0.00	0.00	0.00	0.00	0.00	0.00	1.00	1.00
						COSTEO.S/	11,138.00	0.00	0.00	0.00	0.00	0.00	0.00	0.00	0.00	0.00	0.00	0.00	11,138.00
					2027	FISICO	0.00	0.00	0.00	0.00	0.00	0.00	0.00	0.00	0.00	0.00	0.00	1.00	1.00
						COSTEO.S/	11,138.00	0.00	0.00	0.00	0.00	0.00	0.00	0.00	0.00	0.00	0.00	0.00	11,138.00
					2028	FISICO	0.00	0.00	0.00	0.00	0.00	0.00	0.00	0.00	0.00	0.00	0.00	1.00	1.00
						COSTEO.S/	11,138.00	0.00	0.00	0.00	0.00	0.00	0.00	0.00	0.00	0.00	0.00	0.00	11,138.00
AOI00014800024	5005610 - ADMINISTRACION Y ALMACENAMIENTO DE INFRAESTRUCTURA MOVIL PARA LA ASISTENCIA FRENTE A EMERGENCIAS Y DESASTRES	150120 - MAGDALENA DEL MAR	INFRAESTRUCTURA MOVIL	Muy Alta	2026	FISICO	0.00	0.00	0.00	0.00	0.00	0.00	0.00	0.00	1.00	0.00	0.00	0.00	1.00
						COSTEO.S/	30,454.70	0.00	3,000.00	3,000.00	2,550.00	0.00	45,000.00	5,990.00	0.00	2,285.00	0.00	0.00	92,279.70
					2027	FISICO	0.00	0.00	0.00	0.00	0.00	0.00	0.00	0.00	1.00	0.00	0.00	0.00	1.00
						COSTEO.S/	30,454.70	0.00	3,000.00	3,000.00	2,550.00	0.00	45,000.00	5,990.00	0.00	2,285.00	0.00	0.00	92,279.70
					2028	FISICO	0.00	0.00	0.00	0.00	0.00	0.00	0.00	0.00	1.00	0.00	0.00	0.00	1.00
						COSTEO.S/	30,454.70	0.00	3,000.00	3,000.00	2,550.00	0.00	45,000.00	5,990.00	0.00	2,285.00	0.00	0.00	92,279.70
AOI00014800026	5005580 - FORMACION Y CAPACITACION EN MATERIA DE GESTION DE RIESGO DE DESASTRES Y ADAPTACION AL CAMBIO CLIMATICO	150120 - MAGDALENA DEL MAR	PERSONA	Muy Alta	2026	FISICO	0.00	50.00	25.00	25.00	25.00	25.00	25.00	25.00	25.00	25.00	25.00	25.00	300.00
						COSTEO.S/	376.00	0.00	0.00	0.00	3,000.00	3,000.00	3,000.00	0.00	0.00	0.00	0.00	0.00	9,376.00
					2027	FISICO	0.00	50.00	25.00	25.00	25.00	25.00	25.00	25.00	25.00	25.00	25.00	25.00	300.00
						COSTEO.S/	376.00	0.00	0.00	0.00	3,000.00	3,000.00	3,000.00	0.00	0.00	0.00	0.00	0.00	9,376.00
					2028	FISICO	0.00	50.00	25.00	25.00	25.00	25.00	25.00	25.00	25.00	25.00	25.00	25.00	300.00
						COSTEO.S/	376.00	0.00	0.00	0.00	3,000.00	3,000.00	3,000.00	0.00	0.00	0.00	0.00	0.00	9,376.00

AEI.07.02 - ESTABLECIMIENTOS DE SALUD SEGUROS Y RESILIENTES ANTE EMERGENCIAS Y DESASTRES QUE CONTRIBUYE A LA CONTINUIDAD DE LA ATENCIÓN DE SALUD DE LA POBLACIÓN.

CODIGO	ACTIVIDAD OPERATIVA	UBIGEO	U.M.	PRIORIDAD	PERIODO MULTIANUAL	META	PROGRAMACION MENSUAL 01	02	03	04	05	06	07	08	09	10	11	12	TOTAL ANUAL
AOI00014800027	5005585 - SEGURIDAD FISICO FUNCIONAL DE SERVICIOS PUBLICOS	150120 - MAGDALENA DEL MAR	INTERVENCION	Muy Alta	2026	FISICO	0.00	0.00	0.00	0.00	0.00	0.00	1.00	0.00	1.00	0.00	0.00	0.00	2.00
						COSTEO.S/	7,500.00	0.00	0.00	0.00	0.00	0.00	0.00	0.00	0.00	0.00	0.00	0.00	7,500.00
					2027	FISICO	0.00	0.00	0.00	0.00	0.00	0.00	1.00	0.00	1.00	0.00	0.00	0.00	2.00
						COSTEO.S/	7,500.00	0.00	0.00	0.00	0.00	0.00	0.00	0.00	0.00	0.00	0.00	0.00	7,500.00
					2028	FISICO	0.00	0.00	0.00	0.00	0.00	0.00	1.00	0.00	1.00	0.00	0.00	0.00	2.00
						COSTEO.S/	7,500.00	0.00	0.00	0.00	0.00	0.00	0.00	0.00	0.00	0.00	0.00	0.00	7,500.00
AOI00014800100	0074001 - DESARROLLO DE ESTUDIOS DE VULNERABILIDAD Y RIESGO EN SERVICIOS PÚBLICOS	150120 - MAGDALENA DEL MAR	DOCUMENTO TECNICO	Muy Alta	2026	FISICO	0.00	0.00	0.00	0.00	0.00	0.00	0.00	0.00	0.00	0.00	0.00	1.00	1.00
						COSTEO.S/	0.00	0.00	0.00	0.00	0.00	0.00	0.00	0.00	0.00	0.00	0.00	1,000.00	1,000.00
					2028	FISICO	0.00	0.00	0.00	0.00	0.00	0.00	0.00	0.00	0.00	0.00	0.00	1.00	1.00
						COSTEO.S/	1,000.00	1,000.00	1,000.00	1,000.00	1,000.00	1,000.00	1,000.00	1,000.00	1,000.00	1,000.00	1,000.00	1,000.00	12,000.00

AEI.07.03 - GESTIÓN PROSPECTIVA, CORRECTIVA Y REACTIVA FRENTE A EMERGENCIAS Y DESASTRES IMPLEMENTADA EN LAS ENTIDADES DE SALUD.

CODIGO	ACTIVIDAD OPERATIVA	UBIGEO	U.M.	PRIORIDAD	PERIODO MULTIANUAL	META	PROGRAMACION MENSUAL 01	02	03	04	05	06	07	08	09	10	11	12	TOTAL ANUAL
AOI00014800021	5004280 - DESARROLLO DE INSTRUMENTOS ESTRATEGICOS PARA LA GESTION DEL RIESGO DE DESASTRES	150120 - MAGDALENA DEL MAR	INFORME TECNICO	Muy Alta	2026	FISICO	0.00	0.00	0.00	1.00	0.00	1.00	0.00	1.00	0.00	0.00	1.00	0.00	4.00
						COSTEO.S/	1,653.99	0.00	0.00	0.00	0.00	0.00	0.00	0.00	0.00	0.00	0.00	0.00	1,653.99
					2027	FISICO	0.00	0.00	0.00	1.00	0.00	1.00	0.00	1.00	0.00	0.00	1.00	0.00	4.00
						COSTEO.S/	1,653.99	0.00	0.00	0.00	0.00	0.00	0.00	0.00	0.00	0.00	0.00	0.00	1,653.99
					2028	FISICO	0.00	0.00	0.00	1.00	0.00	1.00	0.00	1.00	0.00	0.00	1.00	0.00	4.00
						COSTEO.S/	1,653.99	0.00	0.00	0.00	0.00	0.00	0.00	0.00	0.00	0.00	0.00	0.00	1,653.99

AEI.07.04 - GESTIÓN DE LA INFORMACIÓN Y COMUNICACIÓN ANTE EMERGENCIAS Y DESASTRES EN SALUD EFICIENTE Y OPORTUNA PARA LA TOMA DE DECISIONES DEL SISTEMA DE SALUD.

CODIGO	ACTIVIDAD OPERATIVA	UBIGEO	U.M.	PRIORIDAD	PERIODO MULTIANUAL	META	PROGRAMACION MENSUAL 01	02	03	04	05	06	07	08	09	10	11	12	TOTAL ANUAL
AOI00014800025	5005612 - DESARROLLO DE LOS CENTROS Y ESPACIOS DE MONITOREO DE EMERGENCIAS Y DESASTRES	150120 - MAGDALENA DEL MAR	REPORTE	Muy Alta	2026	FISICO	1.00	1.00	1.00	1.00	1.00	1.00	1.00	1.00	1.00	1.00	1.00	1.00	12.00
						COSTEO.S/	53,676.66	21,000.00	22,149.00	21,600.00	21,000.00	21,000.00	21,000.00	21,000.00	21,000.00	21,000.00	21,000.00	23,135.21	288,560.87
					2027	FISICO	1.00	1.00	1.00	1.00	1.00	1.00	1.00	1.00	1.00	1.00	1.00	1.00	12.00
						COSTEO.S/	53,676.66	21,000.00	22,149.00	21,600.00	21,000.00	21,000.00	21,000.00	21,000.00	21,000.00	21,000.00	21,000.00	23,135.21	288,560.87
					2028	FISICO	1.00	1.00	1.00	1.00	1.00	1.00	1.00	1.00	1.00	1.00	1.00	1.00	12.00
						COSTEO.S/	53,676.66	21,000.00	22,149.00	21,600.00	21,000.00	21,000.00	21,000.00	21,000.00	21,000.00	21,000.00	21,000.00	23,135.21	288,560.87

CENTRO DE COSTO: 02 - OFICINA DE SEGUROS HVLH

OEI.03 - CONTRIBUIR AL ACCESO A SERVICIOS DE SALUD EFICACES Y DE CALIDAD DE LA POBLACIÓN DEL PAÍS.

AEI.03.10 - PROGRAMAS PARA EL CONTROL Y ATENCIÓN INTEGRAL E INTEGRADA DE LAS ENFERMEDADES Y DAÑOS, EFICACES Y OPORTUNOS, CON ÉNFASIS EN LAS PRIORIDADES SANITARIAS NACIONALES.

CODIGO	ACTIVIDAD OPERATIVA	UBIGEO	U.M.	PRIORIDAD	PERIODO MULTIANUAL	META	PROGRAMACION MENSUAL 01	02	03	04	05	06	07	08	09	10	11	12	TOTAL ANUAL
AOI00014800097	AFILIACION Y PRESTACION DE SALUD PARA EL ASEGURAMIENTO UNIVERSAL	150120 - MAGDALENA DEL MAR	ACCION	Muy Alta	2026	FISICO	5,871.00	5,871.00	5,871.00	5,871.00	5,871.00	5,871.00	5,871.00	5,871.00	5,871.00	5,871.00	5,871.00	5,871.00	70,452.00
						COSTEO.S/	109,000.00	109,000.00	109,000.00	109,000.00	109,000.00	109,000.00	109,000.00	109,000.00	109,000.00	109,000.00	109,000.00	109,000.00	1,308,000.00
					2027	FISICO	6,047.00	6,047.00	6,047.00	6,047.00	6,047.00	6,047.00	6,047.00	6,047.00	6,047.00	6,047.00	6,047.00	6,048.00	72,565.00
						COSTEO.S/	109,000.00	109,000.00	109,000.00	109,000.00	109,000.00	109,000.00	109,000.00	109,000.00	109,000.00	109,000.00	109,000.00	109,000.00	1,308,000.00
					2028	FISICO	6,228.00	6,228.00	6,228.00	6,228.00	6,228.00	6,228.00	6,228.00	6,228.00	6,228.00	6,228.00	6,228.00	6,233.00	74,741.00
						COSTEO.S/	109,000.00	109,000.00	109,000.00	109,000.00	109,000.00	109,000.00	109,000.00	109,000.00	109,000.00	109,000.00	109,000.00	109,000.00	1,308,000.00
AOI00014800098	AFILIACION Y PRESTACION DE SALUD PARA EL ASEGURAMIENTO UNIVERSAL. (SALDOS DE BALANCE 2024)	150120 - MAGDALENA DEL MAR	ACCION	Muy Alta	2026	FISICO	61.00	61.00	61.00	61.00	61.00	65.00	61.00	61.00	61.00	61.00	61.00	66.00	741.00
						COSTEO.S/	3,999.99	3,999.99	3,999.99	3,999.99	3,999.99	3,999.99	3,999.99	3,999.99	3,999.99	3,999.99	3,999.99	4,000.11	48,000.00
					2027	FISICO	63.00	63.00	63.00	63.00	63.00	66.00	63.00	63.00	63.00	63.00	63.00	67.00	763.00
						COSTEO.S/	3,999.99	3,999.99	3,999.99	3,999.99	3,999.99	3,999.99	3,999.99	3,999.99	3,999.99	3,999.99	3,999.99	4,000.11	48,000.00
					2028	FISICO	65.00	65.00	65.00	65.00	65.00	67.00	65.00	65.00	65.00	65.00	65.00	68.00	785.00
						COSTEO.S/	3,999.99	3,999.99	3,999.99	3,999.99	3,999.99	3,999.99	3,999.99	3,999.99	3,999.99	3,999.99	3,999.99	4,000.11	48,000.00

OEI.06 - FORTALECER LA IMPLEMENTACIÓN DE LOS ESQUEMAS DE MODERNIZACIÓN EN EL MINISTERIO DE SALUD.

AEI.06.02 - GESTIÓN POR PROCESOS FORTALECIDA PARA EL EJERCICIO DE ROL Y FUNCIONES DEL MINISTERIO DE SALUD

CODIGO	ACTIVIDAD OPERATIVA	UBIGEO	U.M.	PRIORIDAD	PERIODO MULTIANUAL	META	PROGRAMACION MENSUAL 01	02	03	04	05	06	07	08	09	10	11	12	TOTAL ANUAL
AOI00014800099	GESTION OPERATIVA	150120 - MAGDALENA DEL MAR	INFORME	Muy Alta	2026	FISICO	1.00	1.00	1.00	1.00	1.00	1.00	1.00	1.00	1.00	1.00	1.00	1.00	12.00
						COSTEO.S/	3,833.33	3,833.33	3,833.33	3,833.33	3,833.33	3,833.33	3,833.33	3,833.33	3,833.33	3,833.33	3,833.33	3,833.37	46,000.00
					2027	FISICO	1.00	1.00	1.00	1.00	1.00	1.00	1.00	1.00	1.00	1.00	1.00	1.00	12.00
						COSTEO.S/	3,833.33	3,833.33	3,833.33	3,833.33	3,833.33	3,833.33	3,833.33	3,833.33	3,833.33	3,833.33	3,833.33	3,833.37	46,000.00
					2028	FISICO	1.00	1.00	1.00	1.00	1.00	1.00	1.00	1.00	1.00	1.00	1.00	1.00	12.00
						COSTEO.S/	3,833.33	3,833.33	3,833.33	3,833.33	3,833.33	3,833.33	3,833.33	3,833.33	3,833.33	3,833.33	3,833.33	3,833.37	46,000.00

CENTRO DE COSTO: 03.01 - ORGANO DE CONTROL INSTITUCIONAL JEFATURA

OEI.06 - FORTALECER LA IMPLEMENTACIÓN DE LOS ESQUEMAS DE MODERNIZACIÓN EN EL MINISTERIO DE SALUD.

AEI.06.03 - PRINCIPIOS DE GOBIERNO ABIERTO INCORPORADOS EN LOS PROCESOS DE TRASPARENCIA Y ACCESO A LA INFORMACIÓN, INTEGRIDAD PUBLICA Y RENDICIÓN DE CUENTAS DEL MINISTERIO DE SALUD.

CODIGO	ACTIVIDAD OPERATIVA	UBIGEO	U.M.	PRIORIDAD	PERIODO MULTIANUAL	META	PROGRAMACION MENSUAL 01	02	03	04	05	06	07	08	09	10	11	12	TOTAL ANUAL
AOI00014800004	ACCIONES DE CONTROL Y AUDITORIA	150120 - MAGDALENA DEL MAR	ACCION	Muy Alta	2026	FISICO	6.00	10.00	9.00	3.00	3.00	5.00	5.00	9.00	12.00	5.00	6.00	4.00	77.00
						COSTEO.S/	48,907.24	46,758.24	46,088.24	38,427.01	38,427.01	38,427.01	38,427.01	38,427.01	38,427.01	38,427.01	38,427.01	38,593.93	487,763.73
					2027	FISICO	6.00	10.00	9.00	3.00	4.00	5.00	5.00	9.00	12.00	5.00	6.00	5.00	79.00
						COSTEO.S/	49,723.28	47,192.31	46,522.31	38,861.08	38,861.08	38,861.08	39,243.05	38,861.08	38,861.08	38,861.08	38,861.08	39,409.97	494,118.48
					2028	FISICO	6.00	10.00	9.00	4.00	4.00	5.00	5.00	9.00	12.00	6.00	6.00	5.00	81.00
						COSTEO.S/	50,238.96	47,669.78	46,999.78	39,338.55	39,338.55	39,338.55	39,758.73	39,338.55	39,338.55	39,338.55	39,338.55	39,925.65	499,962.75

CENTRO DE COSTO: 04 - OFICINA EJECUTIVA DE ADMINISTRACION

OEI.06 - FORTALECER LA IMPLEMENTACIÓN DE LOS ESQUEMAS DE MODERNIZACIÓN EN EL MINISTERIO DE SALUD.

AEI.06.02 - GESTIÓN POR PROCESOS FORTALECIDA PARA EL EJERCICIO DE ROL Y FUNCIONES DEL MINISTERIO DE SALUD

CODIGO	ACTIVIDAD OPERATIVA	UBIGEO	U.M.	PRIORIDAD	PERIODO MULTIANUAL	META	PROGRAMACION MENSUAL 01	02	03	04	05	06	07	08	09	10	11	12	TOTAL ANUAL
AOI00014800005	GESTION ADMINISTRATIVA	150120 - MAGDALENA DEL MAR	ACCION	Muy Alta	2026	FISICO	1.00	1.00	1.00	1.00	1.00	1.00	1.00	1.00	1.00	1.00	1.00	1.00	12.00
						COSTEO.S/	102,148.57	87,658.11	94,328.57	87,658.11	81,736.11	81,736.11	81,736.11	81,736.11	81,736.11	81,736.11	81,736.11	82,225.11	1,026,171.24
					2027	FISICO	1.00	1.00	1.00	1.00	1.00	1.00	1.00	1.00	1.00	1.00	1.00	1.00	12.00
						COSTEO.S/	104,333.43	88,820.27	95,490.73	88,820.27	82,898.27	82,898.27	83,920.97	82,898.27	82,898.27	82,898.27	82,898.27	84,409.97	1,043,185.26
					2028	FISICO	1.00	1.00	1.00	1.00	1.00	1.00	1.00	1.00	1.00	1.00	1.00	1.00	12.00
						COSTEO.S/	105,714.08	90,098.65	96,769.11	90,098.65	84,176.65	84,176.65	85,301.62	84,176.65	84,176.65	84,176.65	84,176.65	85,790.62	1,058,832.63
AOI00014800096	ACCIONES DE SEGUIMIENTO PARA LA IMPLEMENTACION DEL MODELO DE INTEGRIDAD Y LUCHA CONTRA LA CORRUPCION	150120 - MAGDALENA DEL MAR	ACCION	Muy Alta	2026	FISICO	0.00	0.00	1.00	0.00	0.00	1.00	0.00	0.00	1.00	0.00	0.00	1.00	4.00
						COSTEO.S/	17,783.22	17,783.22	17,783.22	17,783.22	17,783.22	17,783.22	17,783.22	17,783.23	17,783.23	17,783.23	17,783.23	17,783.27	213,398.73
					2027	FISICO	0.00	0.00	1.00	0.00	0.00	1.00	0.00	0.00	1.00	0.00	0.00	1.00	4.00
						COSTEO.S/	17,783.22	17,783.22	17,783.22	17,783.22	17,783.22	17,783.22	17,783.22	17,783.23	17,783.23	17,783.23	17,783.23	17,783.27	213,398.73
					2028	FISICO	0.00	0.00	1.00	0.00	0.00	1.00	0.00	0.00	1.00	0.00	0.00	1.00	4.00
						COSTEO.S/	15,307.98	15,307.98	15,307.98	15,307.98	15,307.98	15,307.98	15,307.98	15,307.99	15,307.99	15,307.99	15,307.99	15,307.99	183,695.81

CENTRO DE COSTO: 04.02 - OFICINA DE PERSONAL

OEI.04 - FORTALECER LA FUNCIÓN RECTORA, REGULADORA Y FISCALIZADORA DEL MINISTERIO DE SALUD.

AEI.04.04 - CAPACIDADES Y CONDICIONES LABORALES MEJORADAS DEL RECURSO HUMANO PARA EL EJERCICIO EFICAZ Y EFICIENTE DE LAS FUNCIONES Y COMPETENCIAS DEL MINISTERIO DE SALUD

CODIGO	ACTIVIDAD OPERATIVA	UBIGEO	U.M.	PRIORIDAD	PERIODO MULTIANUAL	META	PROGRAMACION MENSUAL 01	02	03	04	05	06	07	08	09	10	11	12	TOTAL ANUAL
AOI00014800006	GESTION DE RECURSOS HUMANOS	150120 - MAGDALENA DEL MAR	PERSONA CAPACITADA	Muy Alta	2026	FISICO	35.00	35.00	35.00	35.00	35.00	35.00	35.00	35.00	35.00	35.00	35.00	35.00	420.00
						COSTEO.S/	185,030.82	154,130.82	154,130.82	135,242.13	126,359.13	126,359.13	126,359.13	126,359.13	126,359.13	126,359.13	122,174.13	126,854.73	1,635,718.23
					2027	FISICO	35.00	35.00	35.00	35.00	35.00	35.00	35.00	35.00	35.00	35.00	35.00	35.00	420.00
						COSTEO.S/	189,686.24	156,607.11	156,607.11	137,718.42	128,835.42	128,835.42	131,014.55	128,835.42	128,835.42	128,835.42	124,650.42	131,510.15	1,671,971.10
					2028	FISICO	35.00	35.00	35.00	35.00	35.00	35.00	35.00	35.00	35.00	35.00	35.00	35.00	420.00
						COSTEO.S/	192,628.06	159,331.02	159,331.02	140,442.33	131,559.33	131,559.33	133,956.37	131,559.33	131,559.33	131,559.33	127,374.33	134,451.97	1,705,311.75
AOI00014800007	OTRAS ACCIONES DE GESTION DE RECURSOS HUMANOS	150120 - MAGDALENA DEL MAR	INFORME	Muy Alta	2026	FISICO	1.00	1.00	1.00	1.00	1.00	1.00	1.00	1.00	1.00	1.00	1.00	1.00	12.00
						COSTEO.S/	36,612.17	2,919.19	2,919.19	2,919.19	2,919.19	2,919.19	2,919.19	2,919.19	2,919.19	2,919.19	2,919.19	2,919.31	68,723.38

					202	FISICO	1.00	1.00	1.00	1.00	1.00	1.00	1.00	1.00	1.00	1.00	1.00	1.00	12.00
						COSTEO.S/	37,113.98	3,186.11	3,186.11	3,186.11	3,186.11	3,186.11	3,421.00	3,186.11	3,186.11	3,186.11	3,186.11	3,421.12	72,631.09
					2028	FISICO	1.00	1.00	1.00	1.00	1.00	1.00	1.00	1.00	1.00	1.00	1.00	1.00	12.00
						COSTEO.S/	37,431.08	3,479.72	3,479.72	3,479.72	3,479.72	3,479.72	3,738.10	3,479.72	3,479.72	3,479.72	3,479.72	3,738.22	76,224.88
					2026	FISICO	42.00	42.00	42.00	42.00	42.00	42.00	42.00	42.00	42.00	42.00	42.00	42.00	42.00
						COSTEO.S/	4,340.68	4,340.68	4,340.68	4,340.68	4,340.68	4,340.68	4,340.68	4,340.68	4,340.68	4,340.68	4,340.68	4,340.68	52,088.16
AOI00014800009	CAPACITACION Y PERFECCIONAMIENTO	150120 - MAGDALENA DEL MAR	PERSONA CAPACITADA	Muy Alta	2027	FISICO	42.00	42.00	42.00	42.00	42.00	42.00	42.00	42.00	42.00	42.00	42.00	42.00	42.00
						COSTEO.S/	5,156.72	4,774.75	4,774.75	4,774.75	4,774.75	4,774.75	5,156.72	4,774.75	4,774.75	4,774.75	4,774.75	5,156.72	58,442.91
					2028	FISICO	42.00	42.00	42.00	42.00	42.00	42.00	42.00	42.00	42.00	42.00	42.00	42.00	42.00
						COSTEO.S/	5,672.40	5,252.22	5,252.22	5,252.22	5,252.22	5,252.22	5,672.40	5,252.22	5,252.22	5,252.22	5,252.22	5,672.40	64,287.18
					2026	FISICO	1.00	1.00	1.00	1.00	1.00	1.00	1.00	1.00	1.00	1.00	1.00	1.00	12.00
						COSTEO.S/	362,630.00	283,798.00	283,798.00	283,798.00	283,798.00	283,798.00	362,630.00	283,798.00	283,798.00	283,798.00	283,798.00	362,630.00	3,642,072.00
AOI00014800010	OBLIGACIONES PREVISIONALES	150120 - MAGDALENA DEL MAR	PLANILLA	Muy Alta	2027	FISICO	1.00	1.00	1.00	1.00	1.00	1.00	1.00	1.00	1.00	1.00	1.00	1.00	12.00
						COSTEO.S/	362,630.00	283,798.00	283,798.00	283,798.00	283,798.00	283,798.00	362,630.00	283,798.00	283,798.00	283,798.00	283,798.00	362,630.00	3,642,072.00
					2028	FISICO	1.00	1.00	1.00	1.00	1.00	1.00	1.00	1.00	1.00	1.00	1.00	1.00	12.00
						COSTEO.S/	362,630.00	283,798.00	283,798.00	283,798.00	283,798.00	283,798.00	362,630.00	283,798.00	283,798.00	283,798.00	283,798.00	362,630.00	3,642,072.00
					2026	FISICO	1.00	0.00	0.00	0.00	0.00	1.00	0.00	0.00	0.00	0.00	0.00	1.00	3.00
						COSTEO.S/	34,406.25	34,406.25	34,406.25	34,406.25	34,406.25	34,406.25	34,406.25	34,406.25	34,406.25	34,406.25	34,406.25	34,406.25	412,875.00
AOI00014800089	0334241-PAGO DE COMPENSACION Y ENTREGAS ECONOMICAS RELACIONADAS A LA IMPLEMENTACION DEL D.L 1153	150120 - MAGDALENA DEL MAR	PERSONA	Muy Alta	2027	FISICO	1.00	0.00	0.00	0.00	0.00	1.00	0.00	0.00	0.00	0.00	0.00	1.00	3.00
						COSTEO.S/	34,406.25	34,406.25	34,406.25	34,406.25	34,406.25	34,406.25	34,406.25	34,406.25	34,406.25	34,406.25	34,406.25	34,406.25	412,875.00
					2028	FISICO	1.00	0.00	0.00	0.00	0.00	1.00	0.00	0.00	0.00	0.00	0.00	1.00	3.00
						COSTEO.S/	34,406.25	34,406.25	34,406.25	34,406.25	34,406.25	34,406.25	34,406.25	34,406.25	34,406.25	34,406.25	34,406.25	34,406.25	412,875.00

CENTRO DE COSTO: 04.03 - OFICINA DE ECONOMIA

OEI.06 - FORTALECER LA IMPLEMENTACIÓN DE LOS ESQUEMAS DE MODERNIZACIÓN EN EL MINISTERIO DE SALUD.

AEI.06.02 - GESTIÓN POR PROCESOS FORTALECIDA PARA EL EJERCICIO DE ROL Y FUNCIONES DEL MINISTERIO DE SALUD

CODIGO	ACTIVIDAD OPERATIVA	UBIGEO	U.M.	PRIORIDAD	PERIODO MULTIANUAL	META	PROGRAMACION MENSUAL 01	02	03	04	05	06	07	08	09	10	11	12	TOTAL ANUAL
					2026	FISICO	557.00	557.00	557.00	557.00	557.00	560.00	557.00	557.00	557.00	557.00	557.00	561.00	6,691.00
						COSTEO.S/	177,954.34	98,333.65	69,101.65	62,801.65	62,801.65	69,101.65	62,801.65	62,801.65	69,101.65	62,801.65	62,801.65	69,101.65	929,504.49
AOI00014800011	GESTION FINANCIERA	150120 - MAGDALENA DEL MAR	ACCION	Muy Alta	2027	FISICO	574.00	574.00	574.00	574.00	574.00	574.00	574.00	574.00	574.00	574.00	574.00	577.00	6,891.00
						COSTEO.S/	181,583.05	100,263.82	71,031.82	64,731.82	64,731.82	71,031.82	66,430.36	64,731.82	71,031.82	64,731.82	64,731.82	72,730.36	957,762.15
					2028	FISICO	591.00	591.00	591.00	591.00	591.00	591.00	591.00	591.00	591.00	591.00	591.00	596.00	7,097.00
						COSTEO.S/	183,876.09	102,387.00	73,155.00	66,855.00	66,855.00	73,155.00	68,723.40	66,855.00	73,155.00	66,855.00	66,855.00	75,023.40	983,749.89

CENTRO DE COSTO: 04.04 - OFICINA DE LOGISTICA

OEI.06 - FORTALECER LA IMPLEMENTACIÓN DE LOS ESQUEMAS DE MODERNIZACIÓN EN EL MINISTERIO DE SALUD.

AEI.06.02 - GESTIÓN POR PROCESOS FORTALECIDA PARA EL EJERCICIO DE ROL Y FUNCIONES DEL MINISTERIO DE SALUD

CODIGO	ACTIVIDAD OPERATIVA	UBIGEO	U.M.	PRIORIDAD	PERIODO MULTIANUAL	META	PROGRAMACION MENSUAL 01	02	03	04	05	06	07	08	09	10	11	12	TOTAL ANUAL
					2026	FISICO	476.00	476.00	476.00	476.00	476.00	476.00	476.00	476.00	476.00	476.00	476.00	476.00	5,712.00
						COSTEO.S/	89,627.79	79,146.66	77,826.66	77,826.66	76,118.79	66,819.51	61,437.90	61,437.90	61,437.90	57,901.08	52,510.08	73,054.14	835,145.07
AOI00014800012	GESTION LOGISTICA	150120 - MAGDALENA DEL MAR	ACCION	Muy Alta	2027	FISICO	490.00	490.00	490.00	490.00	490.00	490.00	490.00	490.00	490.00	490.00	490.00	493.00	5,883.00
						COSTEO.S/	93,264.13	81,080.89	79,760.89	79,760.89	78,053.02	68,753.74	65,074.24	63,372.13	63,372.13	59,835.31	54,444.31	76,690.48	863,462.16
					2028	FISICO	505.00	505.00	505.00	505.00	505.00	505.00	505.00	505.00	505.00	505.00	505.00	504.00	6,059.00
						COSTEO.S/	95,562.00	83,208.53	81,888.53	81,888.53	80,180.66	70,881.38	67,372.11	65,499.77	65,499.77	61,962.95	56,571.95	78,988.35	889,504.53

CENTRO DE COSTO: 04.05 - OFICINA DE SERVICIOS GENERALES Y MANTENIMIENTO

OEI.03 - CONTRIBUIR AL ACCESO A SERVICIOS DE SALUD EFICACES Y DE CALIDAD DE LA POBLACIÓN DEL PAÍS.

AEI.03.01 - SERVICIOS DE SALUD CON CAPACIDAD RESOLUTIVA MEJORADA ORGANIZADOS EN REDES INTEGRADAS DE SALUD PARA LA ATENCIÓN INTEGRAL A LA POBLACIÓN.

CODIGO	ACTIVIDAD OPERATIVA	UBIGEO	U.M.	PRIORIDAD	PERIODO MULTIANUAL	META	PROGRAMACION MENSUAL 01	02	03	04	05	06	07	08	09	10	11	12	TOTAL ANUAL

AOI00014800013	MANTENIMIENTO DE LA INFRAESTRUCTURA	150120 - MAGDALENA DEL MAR	ACCION	Muy Alta	2026	FISICO	525.00	525.00	525.00	525.00	525.00	[illegible]	525.00	525.00	525.00	525.00	525.00	533.00	6,308.00
						COSTEO.S/	378,851.82	372,422.66	204,200.00	204,200.00	470,750.20	[illegible]	210,629.16	204,200.00	204,200.00	204,200.00	204,200.00	210,629.16	3,072,683.00
					2027	FISICO	541.00	541.00	541.00	541.00	541.00	541.00	541.00	541.00	541.00	541.00	541.00	546.00	6,497.00
						COSTEO.S/	650,406.66	383,872.66	215,650.00	215,650.00	482,200.20	215,650.00	225,726.00	215,650.00	215,650.00	215,650.00	215,650.00	225,726.00	3,477,481.52
					2028	FISICO	557.00	557.00	557.00	557.00	557.00	557.00	557.00	557.00	557.00	557.00	557.00	564.00	6,691.00
						COSTEO.S/	664,009.26	396,467.66	228,245.00	228,245.00	494,795.20	228,245.00	239,328.60	228,245.00	228,245.00	228,245.00	228,245.00	239,328.60	3,631,644.32
AOI00014800014	ACCIONES DE SERVICIOS GENERALES	150120 - MAGDALENA DEL MAR	ACCION	Muy Alta	2026	FISICO	1,500.00	1,500.00	1,500.00	1,500.00	1,500.00	1,500.00	1,500.00	1,500.00	1,500.00	1,500.00	1,500.00	1,508.00	18,008.00
						COSTEO.S/	1,070,775.33	1,021,125.33	1,021,125.33	1,020,330.33	1,020,330.33	1,020,330.33	1,032,916.33	1,020,330.33	1,020,330.33	1,020,330.33	1,020,330.33	1,032,916.37	12,321,171.00
					2027	FISICO	1,545.00	1,545.00	1,545.00	1,545.00	1,545.00	1,545.00	1,545.00	1,545.00	1,545.00	1,545.00	1,545.00	1,553.00	18,548.00
						COSTEO.S/	1,093,344.77	1,039,825.03	1,039,825.03	1,039,030.03	1,039,030.03	1,039,030.03	1,055,485.77	1,039,030.03	1,039,030.03	1,039,030.03	1,039,030.03	1,055,485.81	12,557,176.62
					2028	FISICO	1,592.00	1,592.00	1,592.00	1,592.00	1,592.00	1,592.00	1,592.00	1,592.00	1,592.00	1,592.00	1,592.00	1,592.00	19,104.00
						COSTEO.S/	1,115,560.01	1,060,394.70	1,060,394.70	1,059,599.70	1,059,599.70	1,059,599.70	1,077,701.01	1,059,599.70	1,059,599.70	1,059,599.70	1,059,599.70	1,077,701.05	12,808,949.37
AOI00014800015	ACCIONES DE MANTENIMIENTO Y REPARACION DE EQUIPOS	150120 - MAGDALENA DEL MAR	EQUIPO	Muy Alta	2026	FISICO	40.00	40.00	40.00	40.00	40.00	40.00	40.00	40.00	40.00	40.00	40.00	42.00	482.00
						COSTEO.S/	193,675.17	192,920.17	192,920.17	192,920.17	192,920.17	192,920.17	192,920.17	192,920.17	192,920.17	192,920.17	192,920.17	192,920.17	2,315,797.04
					2027	FISICO	41.00	41.00	41.00	41.00	41.00	41.00	41.00	41.00	41.00	41.00	41.00	45.00	496.00
						COSTEO.S/	229,944.16	212,212.18	212,212.18	212,212.18	212,212.18	212,212.18	229,189.16	212,212.18	212,212.18	212,212.18	212,212.18	229,189.16	2,598,232.10
					2028	FISICO	42.00	42.00	42.00	42.00	42.00	45.00	42.00	42.00	42.00	42.00	42.00	45.00	510.00
						COSTEO.S/	252,863.07	233,433.40	233,433.40	233,433.40	233,433.40	233,433.40	252,108.07	233,433.40	233,433.40	233,433.40	233,433.40	252,108.07	2,857,979.81

CENTRO DE COSTO: 05 - OFICINA EJECUTIVA DE PLANEAMIENTO ESTRATEGICO

OEI.06 - FORTALECER LA IMPLEMENTACIÓN DE LOS ESQUEMAS DE MODERNIZACIÓN EN EL MINISTERIO DE SALUD.
AEI.06.02 - GESTIÓN POR PROCESOS FORTALECIDA PARA EL EJERCICIO DE ROL Y FUNCIONES DEL MINISTERIO DE SALUD

CODIGO	ACTIVIDAD OPERATIVA	UBIGEO	U.M.	PRIORIDAD	PERIODO MULTIANUAL	PROGRAMACION MENSUAL													TOTAL ANUAL
						META	01	02	03	04	05	06	07	08	09	10	11	12	
AOI00014800016	ACCIONES DE PLANEAMIENTO Y PRESUPUESTO	150120 - MAGDALENA DEL MAR	ACCION	Muy Alta	2026	FISICO	1.00	1.00	1.00	1.00	1.00	1.00	1.00	1.00	1.00	1.00	1.00	1.00	12.00
						COSTEO.S/	101,608.05	40,939.40	40,242.40	40,242.40	40,242.40	40,242.40	41,647.40	40,242.40	40,242.40	40,242.40	40,242.40	41,879.60	548,013.65
					2027	FISICO	1.00	1.00	1.00	1.00	1.00	1.00	1.00	1.00	1.00	1.00	1.00	1.00	12.00
						COSTEO.S/	101,211.11	41,475.60	40,778.60	40,778.60	40,778.60	40,778.60	41,250.46	40,778.60	40,778.60	40,778.60	40,778.60	41,482.66	551,648.63
					2028	FISICO	1.00	1.00	1.00	1.00	1.00	1.00	1.00	1.00	1.00	1.00	1.00	1.00	12.00
						COSTEO.S/	101,848.11	42,065.42	41,368.42	41,368.42	41,368.42	41,368.42	41,887.46	41,368.42	41,368.42	41,368.42	41,368.42	42,119.66	558,868.01

CENTRO DE COSTO: 06 - OFICINA DE ASESORIA LEGAL

OEI.06 - FORTALECER LA IMPLEMENTACIÓN DE LOS ESQUEMAS DE MODERNIZACIÓN EN EL MINISTERIO DE SALUD.
AEI.06.02 - GESTIÓN POR PROCESOS FORTALECIDA PARA EL EJERCICIO DE ROL Y FUNCIONES DEL MINISTERIO DE SALUD

CODIGO	ACTIVIDAD OPERATIVA	UBIGEO	U.M.	PRIORIDAD	PERIODO MULTIANUAL	PROGRAMACION MENSUAL													TOTAL ANUAL
						META	01	02	03	04	05	06	07	08	09	10	11	12	
AOI00014800017	ACCIONES DE ASESORAMIENTO TECNICO JURIDICO	150120 - MAGDALENA DEL MAR	ACCION	Muy Alta	2026	FISICO	67.00	67.00	67.00	67.00	67.00	67.00	67.00	67.00	67.00	67.00	67.00	69.00	806.00
						COSTEO.S/	80,578.34	76,836.34	55,652.65	45,220.65	45,220.65	45,220.65	45,220.65	45,220.65	45,220.65	45,220.65	45,220.65	45,220.65	620,053.18
					2027	FISICO	68.00	68.00	68.00	68.00	68.00	72.00	68.00	68.00	68.00	68.00	68.00	72.00	824.00
						COSTEO.S/	82,029.82	77,608.41	56,424.72	45,992.72	45,992.72	45,992.72	46,672.13	45,992.72	45,992.72	45,992.72	45,992.72	46,672.13	631,356.25
					2028	FISICO	70.00	70.00	70.00	70.00	70.00	70.00	70.00	70.00	70.00	70.00	70.00	70.00	840.00
						COSTEO.S/	82,947.04	78,457.68	57,273.99	46,841.99	46,841.99	46,841.99	47,589.35	46,841.99	46,841.99	46,841.99	46,841.99	47,589.35	641,751.34

CENTRO DE COSTO: 07 - OFICINA DE EPIDEMIOLOGIA Y SALUD AMBIENTAL

OEI.07 - MEJORAR LA GESTIÓN DE RIESGOS EN SALUD ANTE EMERGENCIAS, DESASTRES, EFECTOS DE CAMBIO CLIMÁTICO Y AMENAZAS GLOBALES.
AEI.07.08 - VIGILANCIA EPIDEMIOLÓGICA SOBRE SALUD PÚBLICA OPORTUNA PARA LA POBLACIÓN.

CODIGO	ACTIVIDAD OPERATIVA	UBIGEO	U.M.	PRIORIDAD	PERIODO MULTIANUAL	PROGRAMACION MENSUAL													TOTAL ANUAL
						META	01	02	03	04	05	06	07	08	09	10	11	12	
AOI00014800018	ACCIONES DE VIGILANCIA Y CONTROL EPIDEMIOLOGICO	150120 - MAGDALENA DEL MAR	ACCION	Muy Alta	2026	FISICO	74.00	74.00	74.00	74.00	74.00	74.00	74.00	74.00	74.00	74.00	74.00	77.00	891.00
						COSTEO.S/	289,757.46	31,383.00	152,397.46	141,243.00	131,383.00	138,743.00	31,383.00	31,383.00	67,383.00	31,383.00	31,383.00	31,383.00	1,109,204.92
					2027	FISICO	76.00	76.00	76.00	76.00	76.00	76.00	76.00	76.00	76.00	76.00	76.00	81.00	917.00
						COSTEO.S/	292,837.46	33,021.30	154,035.76	142,881.30	133,021.30	140,381.30	34,463.00	33,021.30	69,021.30	33,021.30	33,021.30	34,463.00	1,133,189.62
					2028	FISICO	78.00	78.00	78.00	78.00	79.00	79.00	79.00	79.00	79.00	79.00	79.00	79.00	944.00

						COSTEO.S/	294,783.76	34,823.43	155,837.89	144,683.43	134,823.43	147,[illegible]3.43	36,409.30	34,823.43	70,823.43	34,823.43	34,823.43	36,409.30	1,155,247.69

CENTRO DE COSTO: 08 - OFICINA DE GESTION DE LA CALIDAD

OEI.06 - FORTALECER LA IMPLEMENTACIÓN DE LOS ESQUEMAS DE MODERNIZACIÓN EN EL MINISTERIO DE SALUD.

AEI.06.02 - GESTIÓN POR PROCESOS FORTALECIDA PARA EL EJERCICIO DE ROL Y FUNCIONES DEL MINISTERIO DE SALUD

CODIGO	ACTIVIDAD OPERATIVA	UBIGEO	U.M.	PRIORIDAD	PERIODO MULTIANUAL	PROGRAMACION MENSUAL													TOTAL ANUAL
						META	01	02	03	04	05	06	07	08	09	10	11	12	
AOI00014800002	GESTION DE LA CALIDAD	150120 - MAGDALENA DEL MAR	ACCION	Muy Alta	2026	FISICO	1.00	0.00	2.00	1.00	1.00	4.00	2.00	3.00	4.00	0.00	2.00	2.00	22.00
						COSTEO.S/	332,430.25	19,443.25	19,301.65	19,301.65	19,301.65	19,301.65	19,301.65	19,301.65	19,301.65	19,301.65	19,301.65	19,301.65	544,890.00
					2027	FISICO	1.00	0.00	2.00	1.00	1.00	4.00	2.00	3.00	4.00	0.00	2.00	2.00	22.00
						COSTEO.S/	336,058.96	21,373.42	21,231.82	21,231.82	21,231.82	21,231.82	22,930.36	21,231.82	21,231.82	21,231.82	21,231.82	22,930.36	573,147.66
					2028	FISICO	1.00	0.00	2.00	1.00	1.00	4.00	2.00	3.00	4.00	0.00	2.00	2.00	22.00
						COSTEO.S/	338,352.00	23,496.60	23,355.00	23,355.00	23,355.00	23,355.00	25,223.40	23,355.00	23,355.00	23,355.00	23,355.00	25,223.40	599,135.40

CENTRO DE COSTO: 09 - OFICINA DE ESTADISTICA E INFORMATICA

OEI.06 - FORTALECER LA IMPLEMENTACIÓN DE LOS ESQUEMAS DE MODERNIZACIÓN EN EL MINISTERIO DE SALUD.

AEI.06.02 - GESTIÓN POR PROCESOS FORTALECIDA PARA EL EJERCICIO DE ROL Y FUNCIONES DEL MINISTERIO DE SALUD

CODIGO	ACTIVIDAD OPERATIVA	UBIGEO	U.M.	PRIORIDAD	PERIODO MULTIANUAL	PROGRAMACION MENSUAL													TOTAL ANUAL
						META	01	02	03	04	05	06	07	08	09	10	11	12	
AOI00014800019	GESTION DE LA INFORMACION ARCHIVO Y CALL CENTER	150120 - MAGDALENA DEL MAR	ACCION	Muy Alta	2026	FISICO	12,716.00	12,716.00	12,716.00	12,716.00	12,716.00	12,716.00	12,716.00	12,716.00	12,716.00	12,716.00	12,716.00	12,720.00	152,596.00
						COSTEO.S/	246,251.92	246,251.92	246,251.92	246,251.92	246,251.92	246,251.92	246,251.92	246,251.92	246,251.92	246,251.92	246,251.92	246,251.92	2,955,023.04
					2027	FISICO	13,097.00	13,097.00	13,097.00	13,097.00	13,097.00	13,097.00	13,097.00	13,097.00	13,097.00	13,097.00	13,097.00	13,106.00	157,173.00
						COSTEO.S/	290,667.28	269,877.11	269,877.11	269,877.11	269,877.11	269,877.11	269,877.11	269,877.11	269,877.11	269,877.11	269,877.11	290,667.28	3,300,895.83
					2028	FISICO	13,490.00	13,490.00	13,490.00	13,490.00	13,490.00	13,490.00	13,490.00	13,490.00	13,490.00	13,490.00	13,490.00	13,498.00	161,888.00
						COSTEO.S/	318,734.01	295,864.82	295,864.82	295,864.82	295,864.82	295,864.82	318,734.01	295,864.82	295,864.82	295,864.82	295,864.82	318,734.01	3,618,985.41
AOI00014800020	ACCIONES DE GESTION DE LOS SISTEMAS INFORMATICOS	150120 - MAGDALENA DEL MAR	ACCION	Muy Alta	2026	FISICO	36.00	36.00	36.00	36.00	36.00	36.00	36.00	36.00	36.00	36.00	36.00	37.00	433.00
						COSTEO.S/	1,526,227.05	26,227.05	26,227.05	26,227.05	26,227.05	26,227.05	26,227.05	26,227.05	26,227.05	26,227.05	26,227.05	26,227.06	1,814,724.61
					2027	FISICO	37.00	37.00	37.00	37.00	37.00	42.00	37.00	37.00	37.00	37.00	37.00	42.00	454.00
						COSTEO.S/	1,529,848.29	28,153.24	28,153.24	28,153.24	28,153.24	28,153.24	29,848.29	28,153.24	28,153.24	28,153.24	28,153.24	29,848.30	1,842,924.04
					2028	FISICO	38.00	38.00	38.00	38.00	38.00	43.00	38.00	38.00	38.00	38.00	38.00	44.00	467.00
						COSTEO.S/	1,532,136.60	30,272.05	30,272.05	30,272.05	30,272.05	30,272.05	32,136.60	30,272.05	30,272.05	30,272.05	30,272.05	32,136.61	1,868,858.26

CENTRO DE COSTO: 10 - OFICINA DE COMUNICACIONES

OEI.06 - FORTALECER LA IMPLEMENTACIÓN DE LOS ESQUEMAS DE MODERNIZACIÓN EN EL MINISTERIO DE SALUD.

AEI.06.02 - GESTIÓN POR PROCESOS FORTALECIDA PARA EL EJERCICIO DE ROL Y FUNCIONES DEL MINISTERIO DE SALUD

CODIGO	ACTIVIDAD OPERATIVA	UBIGEO	U.M.	PRIORIDAD	PERIODO MULTIANUAL	PROGRAMACION MENSUAL													TOTAL ANUAL
						META	01	02	03	04	05	06	07	08	09	10	11	12	
AOI00014800029	ACCIONES DE GESTION DE LA COMUNICACION	150120 - MAGDALENA DEL MAR	ACCION	Muy Alta	2026	FISICO	133.00	133.00	133.00	133.00	133.00	138.00	133.00	133.00	133.00	133.00	133.00	138.00	1,606.00
						COSTEO.S/	53,910.65	43,518.53	45,465.53	43,518.53	43,518.53	43,518.53	43,518.53	43,518.53	43,518.53	43,518.53	43,518.53	43,518.53	534,561.48
					2027	FISICO	137.00	137.00	137.00	137.00	137.00	142.00	137.00	137.00	137.00	137.00	137.00	142.00	1,654.00
						COSTEO.S/	60,512.93	47,030.38	48,977.38	47,030.38	47,030.38	47,030.38	50,120.81	47,030.38	47,030.38	47,030.38	47,030.38	50,120.81	585,974.97
					2028	FISICO	141.00	141.00	141.00	141.00	141.00	146.00	141.00	141.00	141.00	141.00	141.00	147.00	1,703.00
						COSTEO.S/	64,685.02	50,893.42	52,840.42	50,893.42	50,893.42	50,893.42	54,292.90	50,893.42	50,893.42	50,893.42	50,893.42	54,292.90	633,258.60

CENTRO DE COSTO: 11 - OFICINA DE APOYO A LA INVESTIGACION Y LA DOCENCIA

OEI.05 - FORTALECER LA GOBERNANZA MULTISECTORIAL DE INTERVENCIONES ARTICULADAS EN EL TERRITORIO QUE RESPONDE A LAS NECESIDADES Y EXPECTATIVAS DE LAS PERSONAS

AEI.05.03 - INTELIGENCIA SANITARIA OPORTUNA PARA LA TOMA DE DECISIONES DE LOS ACTORES DE SALUD

CODIGO	ACTIVIDAD OPERATIVA	UBIGEO	U.M.	PRIORIDAD	PERIODO MULTIANUAL	PROGRAMACION MENSUAL													TOTAL ANUAL
						META	01	02	03	04	05	06	07	08	09	10	11	12	
AOI00014800030	DESARROLLO DE INVESTIGACIONES	150120 - MAGDALENA DEL MAR	INVESTIGACION	Muy Alta	2026	FISICO	1.00	1.00	1.00	1.00	1.00	2.00	1.00	1.00	2.00	1.00	1.00	2.00	15.00
						COSTEO.S/	56,946.73	44,417.49	38,121.26	36,630.50	36,630.50	36,630.50	36,630.50	36,630.50	36,630.50	36,630.50	36,630.50	36,630.50	469,159.98
					2027	FISICO	1.00	1.00	2.00	1.00	1.00	2.00	1.00	1.00	2.00	1.00	1.00	2.00	16.00
						COSTEO.S/	58,757.26	45,380.54	39,084.31	37,593.55	37,593.55	37,593.55	38,441.03	37,593.55	37,593.55	37,593.55	37,593.55	38,441.03	483,259.02

					2028	FISICO	1.00	1.00	2.00	1.00	1.00	1.00	1.00	1.00	2.00	1.00	1.00	3.00	17.00
						COSTEO.S/	59,901.37	46,439.90	40,143.67	38,652.91	38,652.91	[illegible]91	39,585.14	38,652.91	38,652.91	38,652.91	38,652.91	39,585.14	496,225.59
AOI00014800031	DESARROLLO DE LA DOCENCIA	150120 - MAGDALENA DEL MAR	CONVENIO	Muy Alta	2026	FISICO	12.00	12.00	12.00	12.00	12.00	12.00	12.00	12.00	12.00	12.00	12.00	12.00	144.00
						COSTEO.S/	9,672.16	9,672.16	9,672.16	9,672.16	9,672.16	9,672.16	9,672.16	9,672.16	9,672.16	9,672.16	9,672.16	9,672.24	116,066.00
					2027	FISICO	13.00	13.00	13.00	13.00	13.00	13.00	13.00	13.00	13.00	13.00	13.00	13.00	156.00
						COSTEO.S/	11,482.69	10,635.21	10,635.21	10,635.21	10,635.21	10,635.21	11,482.69	10,635.21	10,635.21	10,635.21	10,635.21	11,482.77	130,165.04
					2028	FISICO	14.00	14.00	14.00	14.00	14.00	14.00	14.00	14.00	14.00	14.00	14.00	14.00	168.00
						COSTEO.S/	12,626.80	11,694.57	11,694.57	11,694.57	11,694.57	11,694.57	12,626.80	11,694.57	11,694.57	11,694.57	11,694.57	12,626.88	143,131.61

CENTRO DE COSTO: 12 - DEPARTAMENTO DE APOYO MEDICO COMPLEMENTARIO

OEI.03 - CONTRIBUIR AL ACCESO A SERVICIOS DE SALUD EFICACES Y DE CALIDAD DE LA POBLACIÓN DEL PAÍS.

AEI.03.01 - SERVICIOS DE SALUD CON CAPACIDAD RESOLUTIVA MEJORADA ORGANIZADOS EN REDES INTEGRADAS DE SALUD PARA LA ATENCIÓN INTEGRAL A LA POBLACIÓN.

CODIGO	ACTIVIDAD OPERATIVA	UBIGEO	U.M.	PRIORIDAD	PERIODO MULTIANUAL	PROGRAMACION MENSUAL META	01	02	03	04	05	06	07	08	09	10	11	12	TOTAL ANUAL
AOI00014800034	SEGUIMIENTO DEL APOYO AL DIAGNOSTICO Y TRATAMIENTO	150120 - MAGDALENA DEL MAR	INFORME	Muy Alta	2026	FISICO	1.00	1.00	1.00	1.00	1.00	1.00	1.00	1.00	1.00	1.00	1.00	1.00	12.00
						COSTEO.S/	361,915.75	347,472.00	341,550.00	356,511.00	341,550.00	341,550.00	335,923.00	341,550.00	341,550.00	341,550.00	341,550.00	335,923.00	4,128,594.75
					2027	FISICO	1.00	1.00	1.00	1.00	1.00	1.00	1.00	1.00	1.00	1.00	1.00	1.00	12.00
						COSTEO.S/	431,754.15	381,627.00	375,705.00	390,666.00	375,705.00	375,705.00	405,761.40	375,705.00	375,705.00	375,705.00	375,705.00	405,761.40	4,645,504.95
					2028	FISICO	1.00	1.00	1.00	1.00	1.00	1.00	1.00	1.00	1.00	1.00	1.00	1.00	12.00
						COSTEO.S/	472,330.29	419,197.50	413,275.50	428,236.50	413,275.50	413,275.50	446,337.54	413,275.50	413,275.50	413,275.50	413,275.50	446,337.54	5,105,367.87
AOI00014800092	0001156-PAGO DE PLANILLAS	150120 - MAGDALENA DEL MAR	PLANILLA	Muy Alta	2026	FISICO	1.00	1.00	1.00	1.00	1.00	1.00	1.00	1.00	1.00	1.00	1.00	1.00	12.00
						COSTEO.S/	4,166.66	4,166.66	4,166.66	4,166.66	4,166.66	4,166.66	4,166.66	4,166.66	4,166.66	4,166.66	4,166.66	4,166.74	50,000.00
					2027	FISICO	1.00	1.00	1.00	1.00	1.00	1.00	1.00	1.00	1.00	1.00	1.00	1.00	12.00
						COSTEO.S/	4,166.66	4,166.66	4,166.66	4,166.66	4,166.66	4,166.66	4,166.66	4,166.66	4,166.66	4,166.66	4,166.66	4,166.74	50,000.00
					2028	FISICO	1.00	1.00	1.00	1.00	1.00	1.00	1.00	1.00	1.00	1.00	1.00	1.00	12.00
						COSTEO.S/	4,166.66	4,166.66	4,166.66	4,166.66	4,166.66	4,166.66	4,166.66	4,166.66	4,166.66	4,166.66	4,166.66	4,166.74	50,000.00

CENTRO DE COSTO: 12.02 - UCE USEG SERVICIO DE MEDICINA INTERNA

OEI.03 - CONTRIBUIR AL ACCESO A SERVICIOS DE SALUD EFICACES Y DE CALIDAD DE LA POBLACIÓN DEL PAÍS.

AEI.03.01 - SERVICIOS DE SALUD CON CAPACIDAD RESOLUTIVA MEJORADA ORGANIZADOS EN REDES INTEGRADAS DE SALUD PARA LA ATENCIÓN INTEGRAL A LA POBLACIÓN.

CODIGO	ACTIVIDAD OPERATIVA	UBIGEO	U.M.	PRIORIDAD	PERIODO MULTIANUAL	PROGRAMACION MENSUAL META	01	02	03	04	05	06	07	08	09	10	11	12	TOTAL ANUAL
AOI00014800035	EVALUACION Y ATENCION EN UCE-UCEG	150120 - MAGDALENA DEL MAR	ATENCION	Muy Alta	2026	FISICO	1,406.00	1,406.00	1,406.00	1,406.00	1,406.00	1,406.00	1,406.00	1,406.00	1,406.00	1,406.00	1,406.00	1,408.00	16,874.00
						COSTEO.S/	90,886.26	6,261.28	6,261.28	6,261.28	6,261.28	6,261.28	6,261.28	6,261.28	6,261.28	6,261.28	6,261.28	6,261.28	159,760.34
					2027	FISICO	1,476.00	1,476.00	1,476.00	1,476.00	1,476.00	1,476.00	1,476.00	1,476.00	1,476.00	1,476.00	1,476.00	1,481.00	17,717.00
						COSTEO.S/	91,657.73	6,671.64	6,671.64	6,671.64	6,671.64	6,671.64	7,032.75	6,671.64	6,671.64	6,671.64	6,671.64	7,032.75	165,767.99
					2028	FISICO	1,520.00	1,520.00	1,520.00	1,520.00	1,520.00	1,524.00	1,520.00	1,520.00	1,520.00	1,520.00	1,520.00	1,524.00	18,248.00
						COSTEO.S/	92,145.24	7,123.03	7,123.03	7,123.03	7,123.03	7,123.03	7,520.26	7,123.03	7,123.03	7,123.03	7,123.03	7,520.26	171,293.03

CENTRO DE COSTO: 12.03 - LABORATORIO SERVICIO DE APOYO AL DIAGNOSTICO

OEI.03 - CONTRIBUIR AL ACCESO A SERVICIOS DE SALUD EFICACES Y DE CALIDAD DE LA POBLACIÓN DEL PAÍS.

AEI.03.01 - SERVICIOS DE SALUD CON CAPACIDAD RESOLUTIVA MEJORADA ORGANIZADOS EN REDES INTEGRADAS DE SALUD PARA LA ATENCIÓN INTEGRAL A LA POBLACIÓN.

CODIGO	ACTIVIDAD OPERATIVA	UBIGEO	U.M.	PRIORIDAD	PERIODO MULTIANUAL	PROGRAMACION MENSUAL META	01	02	03	04	05	06	07	08	09	10	11	12	TOTAL ANUAL
AOI00014800036	000295 BRINDAR APOYO AL DIAGNOSTICO EN LABORATORIO	150120 - MAGDALENA DEL MAR	EXAMEN	Muy Alta	2026	FISICO	5,122.00	5,122.00	5,122.00	5,122.00	5,122.00	5,122.00	5,122.00	5,122.00	5,122.00	5,122.00	5,122.00	5,127.00	61,469.00
						COSTEO.S/	132,305.00	1,417,551.00	73,551.00	73,551.00	73,551.00	73,551.00	72,305.00	73,551.00	73,551.00	73,551.00	73,551.00	72,305.00	2,282,874.00
					2027	FISICO	5,378.00	5,378.00	5,378.00	5,378.00	5,378.00	5,378.00	5,378.00	5,378.00	5,378.00	5,378.00	5,378.00	5,384.00	64,542.00
						COSTEO.S/	143,994.59	1,423,106.10	79,106.10	79,106.10	79,106.10	79,106.10	83,994.59	79,106.10	79,106.10	79,106.10	79,106.10	83,994.59	2,367,938.67
					2028	FISICO	5,647.00	5,647.00	5,647.00	5,647.00	5,647.00	5,647.00	5,647.00	5,647.00	5,647.00	5,647.00	5,647.00	5,652.00	67,769.00
						COSTEO.S/	150,594.05	1,429,216.71	85,216.71	85,216.71	85,216.71	85,216.71	90,594.05	85,216.71	85,216.71	85,216.71	85,216.71	90,594.05	2,442,732.54

CENTRO DE COSTO: 12.04 - SERVICIO DE RAYOS X

OEI.03 - CONTRIBUIR AL ACCESO A SERVICIOS DE SALUD EFICACES Y DE CALIDAD DE LA POB. N DEL PAÍS.

AEI.03.01 - SERVICIOS DE SALUD CON CAPACIDAD RESOLUTIVA MEJORADA ORGANIZADOS EN REDES INTEGRADAS DE SALUD PARA LA ATENCIÓN INTEGRAL A LA POBLACIÓN.

CODIGO	ACTIVIDAD OPERATIVA	UBIGEO	U.M.	PRIORIDAD	PERIODO MULTIANUAL	META	PROGRAMACION MENSUAL 01	02	03	04	05	06	07	08	09	10	11	12	TOTAL ANUAL
AOI00014800037	000173 APOYO AL DIAGNOSTICO Y TRATAMIENTO EN RAYOS X	150120 - MAGDALENA DEL MAR	EXAMEN	Muy Alta	2026	FISICO	90.00	90.00	90.00	90.00	90.00	90.00	90.00	90.00	90.00	90.00	90.00	92.00	1,082.00
						COSTEO.S/	32,357.95	21,017.76	31,017.76	21,017.76	21,017.76	21,017.76	22,357.95	21,017.76	21,017.76	21,017.76	21,017.76	22,357.95	276,233.69
					2027	FISICO	92.00	92.00	92.00	92.00	92.00	97.00	92.00	92.00	92.00	92.00	92.00	97.00	1,114.00
						COSTEO.S/	32,713.10	21,919.54	31,919.54	21,919.54	21,919.54	21,919.54	22,713.10	21,919.54	21,919.54	21,919.54	21,919.54	22,713.10	285,415.16
					2028	FISICO	95.00	95.00	95.00	95.00	95.00	99.00	95.00	95.00	95.00	95.00	95.00	98.00	1,147.00
						COSTEO.S/	33,784.41	22,911.49	32,911.49	22,911.49	22,911.49	22,911.49	23,784.41	22,911 49	22,911.49	22,911.49	22,911.49	23,784.41	297,556.64

CENTRO DE COSTO: 12.05 - SERVICIO DE ODONTOLOGIA

OEI.03 - CONTRIBUIR AL ACCESO A SERVICIOS DE SALUD EFICACES Y DE CALIDAD DE LA POBLACIÓN DEL PAÍS.

AEI.03.01 - SERVICIOS DE SALUD CON CAPACIDAD RESOLUTIVA MEJORADA ORGANIZADOS EN REDES INTEGRADAS DE SALUD PARA LA ATENCIÓN INTEGRAL A LA POBLACIÓN.

CODIGO	ACTIVIDAD OPERATIVA	UBIGEO	U.M.	PRIORIDAD	PERIODO MULTIANUAL	META	PROGRAMACION MENSUAL 01	02	03	04	05	06	07	08	09	10	11	12	TOTAL ANUAL
AOI00014800038	SERVICIO DE APOYO AL DIAGNOSTICO EN ODONTOLOGIA	150120 - MAGDALENA DEL MAR	ATENCION	Muy Alta	2026	FISICO	294.00	294.00	294.00	294.00	294.00	297.00	294.00	294.00	297.00	294.00	294.00	298.00	3,538.00
						COSTEO.S/	65,995.93	9,017.76	9,017.76	9,017.76	9,017.76	9,017.76	10,357.95	9,017.76	9,017.76	9,017.76	9,017.76	10,357.95	167,871.67
					2027	FISICO	303.00	303.00	303.00	303.00	303.00	307.00	303.00	303.00	303.00	303.00	303.00	307.00	3,644.00
						COSTEO.S/	66,351.08	9,919.54	9,919.54	9,919.54	9,919.54	9,919.54	10,713.10	9,919.54	9,919.54	9,919.54	9,919.54	10,713.10	177,053.14
					2028	FISICO	312.00	312.00	312.00	312.00	312.00	317.00	312.00	312.00	312.00	312.00	312.00	316.00	3,753.00
						COSTEO.S/	67,422.39	10,911.49	10,911.49	10,911.49	10,911.49	10,911.49	11,784.41	10,911.49	10,911.49	10,911.49	10,911.49	11,784.41	189,194.62

CENTRO DE COSTO: 13 - DEPARTAMENTO DE ENFERMERIA

OEI.03 - CONTRIBUIR AL ACCESO A SERVICIOS DE SALUD EFICACES Y DE CALIDAD DE LA POBLACIÓN DEL PAÍS.

AEI.03.10 - PROGRAMAS PARA EL CONTROL Y ATENCIÓN INTEGRAL E INTEGRADA DE LAS ENFERMEDADES Y DAÑOS, EFICACES Y OPORTUNOS, CON ÉNFASIS EN LAS PRIORIDADES SANITARIAS NACIONALES.

CODIGO	ACTIVIDAD OPERATIVA	UBIGEO	U.M.	PRIORIDAD	PERIODO MULTIANUAL	META	PROGRAMACION MENSUAL 01	02	03	04	05	06	07	08	09	10	11	12	TOTAL ANUAL
AOI00014800039	ACCIONES ASISTENCIALES EN ENFERMERIA	150120 - MAGDALENA DEL MAR	ACCION	Muy Alta	2026	FISICO	6,803.00	6,132.00	6,675.00	6,817.00	6,725.00	6,767.00	6,741.00	6,737.00	6,632.00	6,742.00	6,762.00	6,949.00	80,482.00
						COSTEO.S/	455,555.35	453,608.35	444,725.35	443,825.35	443,825.35	443,825.35	443,825.35	443,825.35	443,825.35	443,825.35	443,825.35	443,825.35	5,348,117.20
					2027	FISICO	7,115.00	7,115.00	7,115.00	7,115.00	7,115.00	7,115.00	7,115.00	7,115.00	7,115.00	7,115.00	7,115.00	7,117.00	85,382.00
						COSTEO.S/	501,394.52	477,990.89	469,107.89	468,207.89	468,207.89	468,207.89	489,664.52	468,207.89	468,207.89	468,207.89	468,207.89	489,664.52	5,705,277.57
					2028	FISICO	7,328.00	7,328.00	7,328.00	7,328.00	7,328.00	7,328.00	7,328.00	7,328.00	7,328.00	7,328.00	7,328.00	7,335.00	87,943.00
						COSTEO.S/	530,360.97	504,811.67	495,928.67	495,028.67	495,028.67	495,028.67	518,630.97	495,028.67	495,028.67	495,028.67	495,028.67	518,630.97	6,033,563.94

CENTRO DE COSTO: 14 - DEPARTAMENTO DE PSICOLOGIA

OEI.03 - CONTRIBUIR AL ACCESO A SERVICIOS DE SALUD EFICACES Y DE CALIDAD DE LA POBLACIÓN DEL PAÍS.

AEI.03.01 - SERVICIOS DE SALUD CON CAPACIDAD RESOLUTIVA MEJORADA ORGANIZADOS EN REDES INTEGRADAS DE SALUD PARA LA ATENCIÓN INTEGRAL A LA POBLACIÓN.

CODIGO	ACTIVIDAD OPERATIVA	UBIGEO	U.M.	PRIORIDAD	PERIODO MULTIANUAL	META	PROGRAMACION MENSUAL 01	02	03	04	05	06	07	08	09	10	11	12	TOTAL ANUAL
AOI00014800040	ACCIONES DE APOYO AL DIAGNOSTICO EN PSICOLOGIA	150120 - MAGDALENA DEL MAR	ATENCION	Muy Alta	2026	FISICO	128.00	128.00	128.00	128.00	128.00	132.00	128.00	128.00	128.00	128.00	128.00	131.00	1,543.00
						COSTEO.S/	19,331.44	16,370.44	6,828.21	9,789.21	6,828.21	6,828.21	6,828.21	6,828.21	6,828.21	6,828.21	6,828.21	6,828.21	106,944.98
					2027	FISICO	135.00	135.00	135.00	135.00	135.00	135.00	135.00	135.00	135.00	135.00	135.00	135.00	1,620.00
						COSTEO.S/	20,412.32	16,945.38	7,403.15	10,364.15	7,403.15	7,403.15	7,909.09	7,403.15	7,403.15	7,403.15	7,403.15	7,909.09	115,362.08
					2028	FISICO	141.00	141.00	141.00	141.00	141.00	146.00	141.00	141.00	141.00	141.00	141.00	145.00	1,701.00
						COSTEO.S/	21,095.34	17,577.81	8,035.58	10,996.58	8,035.58	8,035.58	8,592.11	8,035.58	8,035.58	8,035.58	8,035.58	8,592.11	123,103.01

CENTRO DE COSTO: 15 - DEPARTAMENTO DE FARMACIA

OEI.03 - CONTRIBUIR AL ACCESO A SERVICIOS DE SALUD EFICACES Y DE CALIDAD DE LA POBLACIÓN DEL PAÍS.

AEI.03.01 - SERVICIOS DE SALUD CON CAPACIDAD RESOLUTIVA MEJORADA ORGANIZADOS EN REDES INTEGRADAS DE SALUD PARA LA ATENCIÓN INTEGRAL A LA POBLACIÓN.

CODIGO	ACTIVIDAD OPERATIVA	UBIGEO	U.M.	PRIORIDAD	PERIODO MULTIANUAL	META	PROGRAMACION MENSUAL 01	02	03	04	05	06	07	08	09	10	11	12	TOTAL ANUAL
AOI00014800041	ACCIONES DE COMERCIALIZACION	150120 - MAGDALENA DEL MAR	RECETA	Muy Alta	2026	FISICO	7,916.00	7,916.00	7,916.00	7,916.00	7,916.00	7,916.00	7,916.00	7,916.00	7,916.00	7,916.00	7,916.00	7,924.00	95,000.00
						COSTEO.S/	116,378.00	2,425,378.44	111,284.00	691,563.00	297,583.00	260,783.00	116,248.00	134,083.00	110,083.00	110,083.00	110,083.00	116,248.00	4,599,797.44
					2027	FISICO	8,041.00	8,041.00	8,041.00	8,041.00	8,041.00	8,041.00	8,041.00	8,041.00	8,041.00	8,041.00	8,041.00	8,049.00	96,500.00

	DE MEDICAMENTOS E INSUMOS				2028	COSTEO.S/	130,908.60	2,436,386.74	122,292.30	702,571.30	308,591.30	[illegible]	[illegible].30	130,778.60	145,091.30	121,091.30	121,091.30	121,091.30	130,778.60	4,742,463.94
						FISICO	8,166.00	8,166.00	8,166.00	8,166.00	8,166.00	8, [illegible].00	8,166.00	8,166.00	8,166.00	8,166.00	8,166.00	8,166.00	8,174.00	98,000.00
						COSTEO.S/	143,986.46	2,448,495.87	134,401.43	714,680.43	320,700.43	283,900.43	143,856.46	157,200.43	133,200.43	133,200.43	133,200.43	143,856.46	4,890,679.69
AOI00014800094	ACCIONES PARA LA DISPONIBILIDAD DE PRODUCTOS FARMACEUTICOS Y DISPOSITIVOS MEDICOS	150120 - MAGDALENA INFORME DEL MAR	Muy Alta		2026	FISICO	8.00	7.00	6.00	7.00	7.00	6.00	6.00	7.00	6.00	6.00	7.00	7.00	80.00
						COSTEO.S/	41,851.97	41,851.97	41,851.97	41,851.97	41,851.97	41,851.97	41,851.97	41,851.97	41,851.97	41,851.99	41,851.99	41,851.99	502,223.70
					2027	FISICO	8.00	7.00	6.00	7.00	7.00	9.00	6.00	7.00	9.00	6.00	7.00	6.00	85.00
						COSTEO.S/	41,851.97	41,851.97	41,851.97	41,851.97	41,851.97	41,851.97	41,851.97	41,851.97	41,851.97	41,851.99	41,851.99	41,851.99	502,223.70
					2028	FISICO	8.00	7.00	5.00	7.00	7.00	8.00	6.00	9.00	8.00	6.00	8.00	11.00	90.00
						COSTEO.S/	41,851.97	41,851.97	41,851.97	41,851.97	41,851.97	41,851.97	41,851.97	41,851.97	41,851.97	41,851.99	41,851.99	41,851.99	502,223.70
AOI00014800095	ACCIONES DE PROMOCION DEL USO RACIONAL DE MEDICAMENTOS	150120 - MAGDALENA INFORME DEL MAR	Muy Alta		2026	FISICO	10.00	6.00	5.00	10.00	5.00	6.00	10.00	5.00	6.00	8.00	2.00	2.00	75.00
						COSTEO.S/	14,617.32	14,617.32	14,617.32	14,617.32	14,617.32	14,617.32	14,617.32	14,617.32	14,617.32	14,617.32	14,617.32	14,617.38	175,407.90
					2027	FISICO	10.00	6.00	7.00	10.00	5.00	7.00	10.00	5.00	7.00	8.00	2.00	3.00	80.00
						COSTEO.S/	14,617.32	14,617.32	14,617.32	14,617.32	14,617.32	14,617.32	14,617.32	14,617.32	14,617.32	14,617.32	14,617.32	14,617.38	175,407.90
					2028	FISICO	10.00	6.00	6.00	10.00	5.00	8.00	10.00	5.00	9.00	8.00	2.00	6.00	85.00
						COSTEO.S/	14,617.32	14,617.32	14,617.32	14,617.32	14,617.32	14,617.32	14,617.32	14,617.32	14,617.32	14,617.32	14,617.32	14,617.38	175,407.90

CENTRO DE COSTO: 16 - DEPARTAMENTO DE NUTRICION Y DIETETICA

OEI.02 - CONTRIBUIR A LA REDUCCIÓN DE LOS PRINCIPALES RIESGOS MODIFICABLES ATRIBUIDOS A LA CARGA DE ENFERMEDAD EN LA POBLACIÓN.

AEI.02.02 - INTERVENCIONES PARA EL MANEJO Y CONTROL DE CONDICIONES DE RIESGO PARA LA SALUD POR CURSO DE VIDA IMPLEMENTADOS PARA LA POBLACIÓN.

CODIGO	ACTIVIDAD OPERATIVA	UBIGEO	U.M.	PRIORIDAD	PERIODO MULTIANUAL	META	PROGRAMACION MENSUAL 01	02	03	04	05	06	07	08	09	10	11	12	TOTAL ANUAL
AOI00014800042	ACCIONES DE APOYO ALIMENTARIO PARA GRUPOS EN RIESGO	150120 - MAGDALENA RACION DEL MAR		Muy Alta	2026	FISICO	15,013.00	15,013.00	15,013.00	15,013.00	15,013.00	15,013.00	15,013.00	15,013.00	15,013.00	15,013.00	15,013.00	15,020.00	180,163.00
						COSTEO.S/	664,257.00	656,450.00	656,450.00	656,450.00	656,450.00	656,450.00	660,390.00	656,450.00	656,450.00	656,450.00	656,450.00	662,097.00	7,894,794.00
					2027	FISICO	15,463.00	15,463.00	15,463.00	15,463.00	15,463.00	15,463.00	15,463.00	15,463.00	15,467.00	15,463.00	15,463.00	15,470.00	185,567.00
						COSTEO.S/	708,172.78	681,905.20	681,905.20	681,905.20	681,905.20	681,905.20	704,305.78	681,905.20	681,905.20	681,905.20	681,905.20	706,012.78	8,255,638.14
					2028	FISICO	15,927.00	15,927.00	15,928.00	15,927.00	15,927.00	15,930.00	15,927.00	15,927.00	15,930.00	15,927.00	15,927.00	15,930.00	191,134.00
						COSTEO.S/	738,413.55	709,905.92	709,905.92	709,905.92	709,905.92	709,905.92	734,546.55	709,905.92	709,905.92	709,905.92	709,905.92	736,253.55	8,598,366.93

CENTRO DE COSTO: 17 - DEPARTAMENTO DE TRABAJO SOCIAL

OEI.03 - CONTRIBUIR AL ACCESO A SERVICIOS DE SALUD EFICACES Y DE CALIDAD DE LA POBLACIÓN DEL PAÍS.

AEI.03.01 - SERVICIOS DE SALUD CON CAPACIDAD RESOLUTIVA MEJORADA ORGANIZADOS EN REDES INTEGRADAS DE SALUD PARA LA ATENCIÓN INTEGRAL A LA POBLACIÓN.

CODIGO	ACTIVIDAD OPERATIVA	UBIGEO	U.M.	PRIORIDAD	PERIODO MULTIANUAL	META	PROGRAMACION MENSUAL 01	02	03	04	05	06	07	08	09	10	11	12	TOTAL ANUAL
AOI00014800044	ACCIONES DE APOYO AL DIAGNOSTICO EN SERVICIO SOCIAL	150120 - MAGDALENA ACCION DEL MAR		Muy Alta	2026	FISICO	100.00	100.00	100.00	100.00	100.00	100.00	100.00	100.00	100.00	100.00	100.00	100.00	1,208.00
						COSTEO.S/	5,749.36	5,749.36	5,749.36	5,749.36	5,749.36	5,749.36	5,749.36	5,749.36	5,749.36	5,749.36	5,749.36	5,749.36	68,992.32
					2027	FISICO	103.00	103.00	103.00	103.00	103.00	103.00	103.00	103.00	103.00	103.00	103.00	103.00	1,236.00
						COSTEO.S/	6,830.24	6,324.30	6,324.30	6,324.30	6,324.30	6,324.30	6,830.24	6,324.30	6,324.30	6,324.30	6,324.30	6,830.24	77,409.42
					2028	FISICO	106.00	106.00	106.00	106.00	106.00	106.00	106.00	106.00	106.00	106.00	106.00	107.00	1,273.00
						COSTEO.S/	7,513.26	6,956.73	6,956.73	6,956.73	6,956.73	6,956.73	7,513.26	6,956.73	6,956.73	6,956.73	6,956.73	7,513.26	85,150.35

AEI.03.06 - SERVICIOS DE SALUD DIVERSIFICADOS SEGÚN LAS NECESIDADES Y CONDICIONES DE LA POBLACIÓN (GÉNERO, LAS CONDICIONES DE DISCAPACIDAD, LA DIVERSIDAD CULTURAL Y EL CICLO DE VIDA DE LA POBLACIÓN)

CODIGO	ACTIVIDAD OPERATIVA	UBIGEO	U.M.	PRIORIDAD	PERIODO MULTIANUAL	META	PROGRAMACION MENSUAL 01	02	03	04	05	06	07	08	09	10	11	12	TOTAL ANUAL
AOI00014800043	ACCIONES DE APOYO AL CIUDADANO CON DISCAPACIDAD	150120 - MAGDALENA ATENCION DEL MAR		Muy Alta	2026	FISICO	6,308.00	6,308.00	6,308.00	6,308.00	6,308.00	6,312.00	6,308.00	6,308.00	6,308.00	6,308.00	6,308.00	6,313.00	75,705.00
						COSTEO.S/	297,491.86	240,142.33	240,142.33	240,142.33	240,142.33	240,142.33	242,225.00	240,142.33	240,142.33	240,142.33	240,142.33	242,225.04	2,943,222.87
					2027	FISICO	6,498.00	6,498.00	6,498.00	6,498.00	6,498.00	6,498.00	6,498.00	6,498.00	6,498.00	6,498.00	6,498.00	6,498.00	77,976.00
						COSTEO.S/	340,418.08	264,083.23	264,083.23	264,083.23	264,083.23	264,083.23	285,151.22	264,083.23	264,083.23	264,083.23	264,083.23	285,151.26	3,287,469.63
					2028	FISICO	6,692.00	6,692.00	6,692.00	6,692.00	6,692.00	6,697.00	6,692.00	6,692.00	6,692.00	6,692.00	6,692.00	6,698.00	80,315.00
						COSTEO.S/	368,859.87	290,418.22	290,418.22	290,418.22	290,418.22	290,418.22	313,593.01	290,418.22	290,418.22	290,418.22	290,418.22	313,593.05	3,609,809.91

CENTRO DE COSTO: 18.01 - DPTO. DE REHABILITACION Y PSICOTERAPIA JEFATURA

OEI.03 - CONTRIBUIR AL ACCESO A SERVICIOS DE SALUD EFICACES Y DE CALIDAD DE LA POBLACIÓN DEL PAÍS.

AEI.03.06 - SERVICIOS DE SALUD DIVERSIFICADOS SEGÚN LAS NECESIDADES Y CONDICIONES DE LA POBLACIÓN (GÉNERO, LAS CONDICIONES DE DISCAPACIDAD, LA DIVERSIDAD CULTURAL Y EL CICLO DE VIDA DE LA POBLACIÓN)

CODIGO	ACTIVIDAD OPERATIVA	UBIGEO	U.M.	PRIORIDAD	PE. MULTIANUAL	META	PROGRAMACION MENSUAL 01	02	03	04	05	06	07	08	09	10	11	12	TOTAL ANUAL
AOI00014800045	ACCIONES DE APOYO A LA REHABILITACION FISICA	150120 - MAGDALENA DEL MAR	ATENCION	Muy Alta	2026	FISICO	1,177.00	1,177.00	1,177.00	1,177.00	1,177.00	1,177.00	1,177.00	1,177.00	1,177.00	1,177.00	1,177.00	1,187.00	14,134.00
						COSTEO.S/	50,157.00	45,527.00	45,527.00	45,527.00	45,527.00	45,527.00	47,157.00	45,527.00	45,527.00	45,527.00	45,527.00	47,157.00	554,214.00
					2027	FISICO	1,236.00	1,236.00	1,238.00	1,236.00	1,236.00	1,238.00	1,236.00	1,236.00	1,238.00	1,236.00	1,236.00	1,239.00	14,841.00
						COSTEO.S/	57,086.08	50,079.70	50,079.70	50,079.70	50,079.70	50,079.70	506,358.98	50,079.70	50,079.70	50,079.70	50,079.70	54,086.08	1,068,248.44
					2028	FISICO	1,298.00	1,298.00	1,298.00	1,298.00	1,298.00	1,298.00	1,298.00	1,298.00	1,298.00	1,298.00	1,298.00	1,305.00	15,583.00
						COSTEO.S/	62,494.68	55,087.67	55,087.67	55,087.67	55,087.67	55,087.67	59,494.68	55,087.67	55,087.67	55,087.67	55,087.67	59,494.68	677,273.07
AOI00014800046	0515201 - TRANSTORNOS DE APRENDIZAJE	150120 - MAGDALENA DEL MAR	PERSONA ATENDIDA	Muy Alta	2026	FISICO	94.00	94.00	94.00	94.00	94.00	94.00	94.00	94.00	94.00	94.00	94.00	94.00	1,128.00
						COSTEO.S/	6,289.70	2,582.56	2,582.56	4,299.70	2,582.56	2,582.56	3,302.56	2,582.56	2,784.58	3,377.68	2,582.56	2,582.59	38,132.17
					2027	FISICO	96.00	96.00	98.00	96.00	96.00	98.00	96.00	96.00	99.00	96.00	96.00	99.00	1,162.00
						COSTEO.S/	6,289.70	2,582.56	2,582.56	4,299.70	2,582.56	2,582.56	3,302.56	2,582.56	2,784.58	3,377.68	2,582.56	2,582.59	38,132.17
					2028	FISICO	101.00	101.00	101.00	101.00	101.00	101.00	101.00	101.00	101.00	101.00	101.00	109.00	1,220.00
						COSTEO.S/	6,289.70	2,582.56	2,582.56	4,299.70	2,582.56	2,582.56	3,302.56	2,582.56	2,784.58	3,377.68	2,582.56	2,582.59	38,132.17
AOI00014800047	0515202 - RETRASO MENTAL: LEVE, MODERADO, SEVERO	150120 - MAGDALENA DEL MAR	PERSONA ATENDIDA	Muy Alta	2026	FISICO	46.00	46.00	46.00	46.00	46.00	46.00	46.00	46.00	46.00	46.00	46.00	48.00	554.00
						COSTEO.S/	3,517.10	2,673.76	2,661.29	2,673.76	2,673.76	2,673.76	2,737.36	2,673.76	2,673.76	2,661.29	2,737.36	2,582.59	32,939.55
					2027	FISICO	47.00	47.00	48.00	47.00	47.00	49.00	47.00	47.00	49.00	47.00	47.00	49.00	571.00
						COSTEO.S/	3,517.10	2,673.76	2,661.29	2,673.76	2,673.76	2,673.76	455,010.26	2,673.76	2,673.76	2,661.29	2,737.36	2,582.59	485,212.45
					2028	FISICO	49.00	49.00	49.00	49.00	49.00	49.00	49.00	49.00	49.00	49.00	49.00	49.00	588.00
						COSTEO.S/	3,517.10	2,673.76	2,661.29	2,673.76	2,673.76	2,673.76	2,737.36	2,673.76	2,673.76	2,661.29	2,737.36	2,582.59	32,939.55
AOI00014800048	0515203 - TRANSTORNOS DEL ESPECTRO AUTISTA	150120 - MAGDALENA DEL MAR	PERSONA ATENDIDA	Muy Alta	2026	FISICO	87.00	87.00	87.00	87.00	87.00	87.00	87.00	87.00	87.00	87.00	87.00	87.00	1,044.00
						COSTEO.S/	3,081.76	2,832.16	2,582.56	2,582.56	2,582.56	2,582.56	2,582.56	2,582.56	2,582.56	2,582.56	2,582.56	2,582.59	31,739.55
					2027	FISICO	89.00	89.00	89.00	89.00	89.00	91.00	89.00	89.00	91.00	89.00	89.00	92.00	1,075.00
						COSTEO.S/	3,081.76	2,832.16	2,582.56	2,582.56	2,582.56	2,582.56	2,582.56	2,582.56	2,582.56	2,582.56	2,582.56	2,582.59	31,739.55
					2028	FISICO	92.00	92.00	92.00	92.00	92.00	92.00	92.00	92.00	94.00	92.00	92.00	94.00	1,108.00
						COSTEO.S/	3,081.76	2,832.16	2,582.56	2,582.56	2,582.56	2,582.56	2,582.56	2,582.56	2,582.56	2,582.56	2,582.56	2,582.59	31,739.55
AOI00014800049	0515204 - OTROS TRANSTORNOS DE SALUD MENTAL	150120 - MAGDALENA DEL MAR	PERSONA ATENDIDA	Muy Alta	2026	FISICO	57.00	57.00	58.00	57.00	57.00	58.00	57.00	57.00	58.00	57.00	57.00	59.00	689.00
						COSTEO.S/	10,130.83	2,778.77	4,503.77	2,618.56	3,027.14	3,266.56	2,621.56	2,582.56	2,582.56	2,622.16	4,046.56	2,582.59	43,363.62
					2027	FISICO	59.00	59.00	59.00	59.00	59.00	59.00	59.00	59.00	60.00	59.00	59.00	60.00	710.00
						COSTEO.S/	10,130.83	2,778.77	4,503.77	2,618.56	3,027.14	3,266.56	2,621.56	2,582.56	2,582.56	2,622.16	4,046.56	2,582.59	43,363.62
					2028	FISICO	60.00	60.00	60.00	60.00	60.00	64.00	60.00	60.00	64.00	60.00	60.00	63.00	731.00
						COSTEO.S/	10,130.83	2,778.77	4,503.77	2,618.56	3,027.14	3,266.56	2,621.56	2,582.56	2,582.56	2,622.16	4,046.56	2,582.59	43,363.62
AOI00014800050	0515015 - REHABILITACIÓN EN PATOLOGÍA DE LA COLUMNA VERTEBRAL Y OTROS TRASTORNOS POSTURALES	150120 - MAGDALENA DEL MAR	PERSONA ATENDIDA	Muy Alta	2026	FISICO	34.00	34.00	36.00	34.00	34.00	36.00	34.00	34.00	36.00	34.00	34.00	34.00	414.00
						COSTEO.S/	7,184.40	1,338.00	3,600.00	0.00	3,600.00	0.00	0.00	0.00	0.00	0.00	0.00	0.00	15,722.40
					2027	FISICO	36.00	36.00	36.00	36.00	36.00	37.00	36.00	36.00	37.00	36.00	36.00	37.00	435.00
						COSTEO.S/	7,184.40	1,338.00	3,600.00	0.00	3,600.00	0.00	0.00	0.00	0.00	0.00	0.00	0.00	15,722.40
					2028	FISICO	38.00	38.00	38.00	38.00	38.00	38.00	38.00	38.00	38.00	38.00	38.00	38.00	456.00
						COSTEO.S/	7,184.40	1,338.00	3,600.00	0.00	3,600.00	0.00	0.00	0.00	0.00	0.00	0.00	0.00	15,722.40
AOI00014800051	0515006 - TRANSTORNOS DEL DESARROLLO DE LA FUNCION MOTRIZ	150120 - MAGDALENA DEL MAR	PERSONA ATENDIDA	Muy Alta	2026	FISICO	37.00	37.00	37.00	37.00	37.00	39.00	37.00	37.00	39.00	37.00	37.00	39.00	450.00
						COSTEO.S/	41,971.35	0.00	0.00	0.00	720.00	0.00	0.00	0.00	0.00	0.00	720.00	0.00	43,411.35
					2027	FISICO	39.00	39.00	39.00	39.00	39.00	39.00	39.00	39.00	41.00	39.00	39.00	42.00	470.00
						COSTEO.S/	41,971.35	0.00	0.00	0.00	720.00	0.00	0.00	0.00	0.00	0.00	720.00	0.00	43,411.35
					2028	FISICO	41.00	41.00	41.00	41.00	41.00	41.00	41.00	41.00	43.00	41.00	41.00	43.00	496.00
						COSTEO.S/	41,971.35	0.00	0.00	0.00	720.00	0.00	0.00	0.00	0.00	0.00	720.00	0.00	43,411.35
AOI00014800052	0515007 - ENFERMEDAD ARTICULAR DEGENERATIVA	150120 - MAGDALENA DEL MAR	PERSONA ATENDIDA	Muy Alta	2026	FISICO	7.00	7.00	7.00	7.00	7.00	9.00	7.00	7.00	9.00	7.00	7.00	9.00	90.00
						COSTEO.S/	20,480.88	11,772.40	7,572.40	5,100.00	4,800.00	5,220.00	7,200.00	4,800.00	4,800.00	4,800.00	5,220.00	4,800.00	86,565.68
					2027	FISICO	7.00	7.00	9.00	7.00	7.00	10.00	7.00	7.00	10.00	7.00	7.00	10.00	95.00
						COSTEO.S/	20,480.88	11,772.40	7,572.40	5,100.00	4,800.00	5,220.00	7,200.00	4,800.00	4,800.00	4,800.00	5,220.00	4,800.00	86,565.68
					2028	FISICO	8.00	8.00	8.00	8.00	8.00	8.00	8.00	8.00	9.00	8.00	8.00	10.00	99.00
						COSTEO.S/	20,480.88	11,772.40	7,572.40	5,100.00	4,800.00	5,220.00	7,200.00	4,800.00	4,800.00	4,800.00	5,220.00	4,800.00	86,565.68

AOI00014800053	0515011 - SINDROME DE DOWN	150120 - MAGDALENA DEL MAR	PERSONA ATENDIDA	Muy Alta	2026	FISICO	2.00	2.00	2.00	2.00	2.00	1.00	2.00	2.00	2.00	2.00	2.00	3.00	26.00
						COSTEO.S/	1,009.00	0.00	0.00	0.00	0.00	0.00	0.00	0.00	649.00	0.00	0.00	0.00	1,658.00
					2027	FISICO	2.00	2.00	3.00	2.00	2.00	3.00	2.00	2.00	2.00	2.00	2.00	3.00	27.00
						COSTEO.S/	1,009.00	0.00	0.00	0.00	0.00	0.00	0.00	0.00	649.00	0.00	0.00	0.00	1,658.00
					2028	FISICO	2.00	2.00	3.00	2.00	2.00	3.00	2.00	2.00	4.00	2.00	2.00	3.00	29.00
						COSTEO.S/	1,009.00	0.00	0.00	0.00	0.00	0.00	0.00	0.00	649.00	0.00	0.00	0.00	1,658.00
AOI00014800054	0515014 - REHABILITACIÓN EN PATOLOGIA NEUROLOGICA	150120 - MAGDALENA DEL MAR	PERSONA ATENDIDA	Muy Alta	2026	FISICO	2.00	3.00	2.00	3.00	2.00	5.00	2.00	5.00	2.00	3.00	3.00	5.00	37.00
						COSTEO.S/	33,500.00	0.00	0.00	0.00	0.00	0.00	0.00	0.00	0.00	0.00	0.00	0.00	33,500.00
					2027	FISICO	2.00	3.00	2.00	5.00	2.00	5.00	2.00	5.00	2.00	3.00	3.00	5.00	39.00
						COSTEO.S/	33,500.00	0.00	0.00	0.00	0.00	0.00	0.00	0.00	0.00	0.00	0.00	0.00	33,500.00
					2028	FISICO	3.00	3.00	3.00	3.00	3.00	4.00	3.00	3.00	5.00	3.00	3.00	5.00	41.00
						COSTEO.S/	33,500.00	0.00	0.00	0.00	0.00	0.00	0.00	0.00	0.00	0.00	0.00	0.00	33,500.00
AOI00014800055	0515017 - REHABILITACIÓN RESPIRATORIA	150120 - MAGDALENA DEL MAR	PERSONA ATENDIDA	Muy Alta	2026	FISICO	1.00	1.00	1.00	1.00	1.00	1.00	0.00	0.00	1.00	0.00	1.00	1.00	9.00
						COSTEO.S/	1,667.78	251.78	251.78	251.78	251.78	251.78	251.78	251.78	251.78	251.78	959.78	251.84	5,145.42
					2027	FISICO	1.00	1.00	1.00	1.00	1.00	1.00	1.00	0.00	1.00	0.00	1.00	1.00	10.00
						COSTEO.S/	1,667.78	251.78	251.78	251.78	251.78	251.78	251.78	251.78	251.78	251.78	959.78	251.84	5,145.42
					2028	FISICO	1.00	1.00	1.00	1.00	1.00	1.00	1.00	1.00	1.00	0.00	1.00	1.00	11.00
						COSTEO.S/	1,667.78	251.78	251.78	251.78	251.78	251.78	251.78	251.78	251.78	251.78	959.78	251.84	5,145.42
AOI00014800056	0515019 - REHABILITACIÓN EN PATOLOGÍA TRAUMATOLÓGICA Y REUMATOLÓGICA	150120 - MAGDALENA DEL MAR	PERSONA ATENDIDA	Muy Alta	2026	FISICO	4.00	2.00	2.00	2.00	3.00	3.00	2.00	2.00	4.00	2.00	3.00	5.00	34.00
						COSTEO.S/	2,051.78	251.78	251.78	251.78	2,051.78	251.78	251.78	251.78	251.78	251.78	2,051.78	251.90	8,421.48
					2027	FISICO	6.00	2.00	3.00	2.00	2.00	3.00	3.00	3.00	3.00	3.00	3.00	3.00	36.00
						COSTEO.S/	2,051.78	251.78	251.78	251.78	2,051.78	251.78	251.78	251.78	251.78	251.78	2,051.78	251.90	8,421.48
					2028	FISICO	6.00	3.00	3.00	2.00	3.00	3.00	3.00	3.00	3.00	2.00	3.00	3.00	37.00
						COSTEO.S/	2,051.78	251.78	251.78	251.78	2,051.78	251.78	251.78	251.78	251.78	251.78	2,051.78	251.90	8,421.48
AOI00014800058	0515106 - TRASTORNOS ESPECÍFICOS DEL DESARROLLO DEL HABLA Y LENGUAJE	150120 - MAGDALENA DEL MAR	PERSONA ATENDIDA	Muy Alta	2026	FISICO	65.00	65.00	65.00	65.00	65.00	65.00	65.00	65.00	65.00	65.00	65.00	66.00	781.00
						COSTEO.S/	3,352.00	1,305.00	1,158.00	0.00	0.00	0.00	0.00	0.00	0.00	0.00	0.00	0.00	5,815.00
					2027	FISICO	68.00	68.00	68.00	68.00	68.00	68.00	68.00	68.00	70.00	68.00	68.00	70.00	820.00
						COSTEO.S/	3,352.00	1,305.00	1,158.00	0.00	0.00	0.00	0.00	0.00	0.00	0.00	0.00	0.00	5,815.00
					2028	FISICO	71.00	71.00	71.00	71.00	71.00	72.00	71.00	71.00	75.00	71.00	71.00	75.00	861.00
						COSTEO.S/	3,352.00	1,305.00	1,158.00	0.00	0.00	0.00	0.00	0.00	0.00	0.00	0.00	0.00	5,815.00
AOI00014800059	5005153 - CERTIFICACION DE DISCAPACIDAD	150120 - MAGDALENA DEL MAR	PERSONA ATENDIDA	Muy Alta	2026	FISICO	48.00	48.00	48.00	48.00	48.00	50.00	48.00	48.00	50.00	48.00	48.00	50.00	582.00
						COSTEO.S/	23,314.46	4,800.00	4,800.00	4,800.00	4,800.00	4,800.00	4,800.00	4,800.00	4,800.00	4,800.00	4,800.00	4,800.00	76,114.46
					2027	FISICO	51.00	51.00	51.00	51.00	51.00	51.00	51.00	51.00	51.00	51.00	51.00	50.00	611.00
						COSTEO.S/	23,314.46	4,800.00	4,800.00	4,800.00	4,800.00	4,800.00	4,800.00	4,800.00	4,800.00	4,800.00	4,800.00	4,800.00	76,114.46
					2028	FISICO	53.00	53.00	53.00	53.00	53.00	55.00	53.00	53.00	55.00	53.00	53.00	55.00	642.00
						COSTEO.S/	23,314.46	4,800.00	4,800.00	4,800.00	4,800.00	4,800.00	4,800.00	4,800.00	4,800.00	4,800.00	4,800.00	4,800.00	76,114.46
AOI00014800060	5005154 - CERTIFICACION DE INCAPACIDAD PARA EL TRABAJO	150120 - MAGDALENA DEL MAR	PERSONA ATENDIDA	Muy Alta	2026	FISICO	6.00	6.00	7.00	6.00	6.00	7.00	6.00	6.00	7.00	6.00	6.00	9.00	78.00
						COSTEO.S/	643.11	0.00	82.80	18.00	0.00	64.80	0.00	0.00	0.00	0.00	0.00	0.00	808.71
					2027	FISICO	6.00	6.00	8.00	6.00	6.00	9.00	6.00	6.00	8.00	6.00	6.00	9.00	82.00
						COSTEO.S/	643.11	0.00	82.80	18.00	0.00	64.80	0.00	0.00	0.00	0.00	0.00	0.00	808.71
					2028	FISICO	7.00	7.00	7.00	7.00	7.00	7.00	7.00	7.00	7.00	7.00	7.00	9.00	86.00
						COSTEO.S/	643.11	0.00	82.80	18.00	0.00	64.80	0.00	0.00	0.00	0.00	0.00	0.00	808.71

CENTRO DE COSTO: 19.01 - DEPARTAMENTO DE ADICCIONES JEFATURA

OEI.03 - CONTRIBUIR AL ACCESO A SERVICIOS DE SALUD EFICACES Y DE CALIDAD DE LA POBLACIÓN DEL PAÍS.

AEI.03.10 - PROGRAMAS PARA EL CONTROL Y ATENCIÓN INTEGRAL E INTEGRADA DE LAS ENFERMEDADES Y DAÑOS, EFICACES Y OPORTUNOS, CON ÉNFASIS EN LAS PRIORIDADES SANITARIAS NACIONALES.

CODIGO	ACTIVIDAD OPERATIVA	UBIGEO	U.M.	PRIORIDAD	PERIODO MULTIANUAL	META	PROGRAMACION MENSUAL 01	02	03	04	05	06	07	08	09	10	11	12	TOTAL ANUAL
AOI00014800068	0070617 - INTERVENCIÓN PARA PERSONAS CON	150120 - MAGDALENA DEL MAR	PERSONA TRATADA	Muy Alta	2026	FISICO	38.00	41.00	44.00	41.00	41.00	45.00	41.00	41.00	42.00	41.00	41.00	41.00	497.00
						COSTEO.S/	626,256.59	0.00	0.00	0.00	0.00	0.00	0.00	0.00	0.00	0.00	0.00	0.00	626,256.59
					2027	FISICO	41.00	41.00	44.00	41.00	41.00	50.00	41.00	41.00	47.00	41.00	41.00	42.00	511.00

	DEPENDENCIA DEL ALCOHOL Y TABACO					COSTEO.S/	626,256.59	0.00	0.00	0.00	0.00	0.00	0.00	0.00	0.00	0.00	0.00	0.00	626,256.59
					2028	FISICO	41.00	41.00	49.00	41.00	41.00	53.00	41.00	41.00	47.00	41.00	41.00	49.00	526.00
						COSTEO.S/	626,256.59	0.00	0.00	0.00	0.00	0.00	0.00	0.00	0.00	0.00	0.00	0.00	626,256.59
AOI00014800069	5005192 - INTERVENCIONES BREVES MOTIVACIONALES PARA PERSONAS CON CONSUMO PERJUDICIAL DEL ALCOHOL Y TABACO.	150120 - MAGDALENA DEL MAR	Muy Alta	2026		FISICO	10.00	10.00	11.00	10.00	10.00	11.00	10.00	10.00	10.00	10.00	10.00	12.00	124.00
						COSTEO.S/	1,000.00	1,000.00	1,000.00	1,000.00	1,000.00	1,000.00	1,000.00	1,000.00	1,000.00	1,000.00	1,000.00	1,000.00	12,000.00
				2027		FISICO	10.00	10.00	11.00	10.00	10.00	13.00	10.00	10.00	10.00	10.00	10.00	13.00	127.00
						COSTEO.S/	1,000.00	1,000.00	1,000.00	1,000.00	1,000.00	1,000.00	1,000.00	1,000.00	1,000.00	1,000.00	1,000.00	1,000.00	12,000.00
				2028		FISICO	10.00	10.00	14.00	10.00	10.00	14.00	10.00	10.00	11.00	10.00	10.00	11.00	130.00
						COSTEO.S/	1,000.00	1,000.00	1,000.00	1,000.00	1,000.00	1,000.00	1,000.00	1,000.00	1,000.00	1,000.00	1,000.00	1,000.00	12,000.00

CENTRO DE COSTO: 20.01 - DPTO. DE HOSPITALIZACION JEFATURA

OEI.03 - CONTRIBUIR AL ACCESO A SERVICIOS DE SALUD EFICACES Y DE CALIDAD DE LA POBLACIÓN DEL PAÍS.

AEI.03.10 - PROGRAMAS PARA EL CONTROL Y ATENCIÓN INTEGRAL E INTEGRADA DE LAS ENFERMEDADES Y DAÑOS, EFICACES Y OPORTUNOS, CON ÉNFASIS EN LAS PRIORIDADES SANITARIAS NACIONALES.

CODIGO	ACTIVIDAD OPERATIVA	UBIGEO	U.M.	PRIORIDAD	PERIODO MULTIANUAL	META	PROGRAMACION MENSUAL 01	02	03	04	05	06	07	08	09	10	11	12	TOTAL ANUAL
					2026	FISICO	11,729.00	11,729.00	11,729.00	11,729.00	11,729.00	11,729.00	11,729.00	11,729.00	11,729.00	11,729.00	11,729.00	11,729.00	140,748.00
						COSTEO.S/	2,235,992.85	2,121,399.10	2,142,131.10	2,161,792.50	2,091,798.63	2,091,798.63	2,079,206.17	2,079,206.17	2,077,206.17	2,077,206.17	2,077,206.17	2,082,450.65	25,317,394.31
AOI00014800070	ACCIONES DE ATENCION EN HOSPITALIZACION	150120 - MAGDALENA DEL MAR	Muy Alta		2027	FISICO	12,080.00	12,080.00	12,080.00	12,080.00	12,080.00	12,080.00	12,080.00	12,080.00	12,080.00	12,080.00	12,080.00	12,090.00	144,970.00
						COSTEO.S/	2,622,017.54	2,326,731.38	2,347,463.38	2,367,124.78	2,297,130.91	2,297,130.91	2,465,230.86	2,284,538.45	2,282,538.45	2,282,538.45	2,282,538.45	2,468,475.34	28,323,458.90
					2028	FISICO	12,443.00	12,443.00	12,443.00	12,443.00	12,443.00	12,443.00	12,443.00	12,443.00	12,443.00	12,443.00	12,443.00	12,446.00	149,319.00
						COSTEO.S/	2,865,952.29	2,552,596.89	2,573,328.89	2,592,990.29	2,522,996.42	2,522,996.42	2,709,165.61	2,510,403.96	2,508,403.96	2,508,403.96	2,508,403.96	2,712,410.09	31,088,052.74
					2026	FISICO	17.00	17.00	17.00	17.00	17.00	19.00	17.00	17.00	17.00	17.00	17.00	19.00	208.00
						COSTEO.S/	84,243.05	0.00	0.00	0.00	0.00	0.00	0.00	0.00	0.00	0.00	0.00	0.00	84,243.05
AOI00014800071	5005191 - TRATAMIENTO CON INTERNAMIENTO DE PERSONAS CON TRASTORNOS AFECTIVOS, ANSIEDAD Y DE CONDUCTA SUICIDA	150120 - MAGDALENA DEL MAR	Muy Alta		2027	FISICO	17.00	17.00	20.00	17.00	17.00	21.00	17.00	17.00	18.00	17.00	17.00	19.00	214.00
						COSTEO.S/	84,243.05	0.00	0.00	0.00	0.00	0.00	0.00	0.00	0.00	0.00	0.00	0.00	84,243.05
					2028	FISICO	18.00	18.00	18.00	18.00	18.00	20.00	18.00	18.00	18.00	18.00	18.00	20.00	220.00
						COSTEO.S/	84,243.05	0.00	0.00	0.00	0.00	0.00	0.00	0.00	0.00	0.00	0.00	0.00	84,243.05
					2026	FISICO	13.00	13.00	15.00	13.00	13.00	16.00	13.00	13.00	15.00	13.00	13.00	16.00	166.00
						COSTEO.S/	9,521.42	0.00	0.00	0.00	0.00	0.00	0.00	0.00	0.00	0.00	0.00	0.00	9,521.42
AOI00014800072	5005196 - TRATAMIENTO CON INTERNAMIENTO DE PERSONAS CON SÍNDROME O TRASTORNO PSICÓTICO EN HOSPITALES	150120 - MAGDALENA DEL MAR	Muy Alta		2027	FISICO	14.00	14.00	14.00	14.00	14.00	15.00	14.00	14.00	14.00	14.00	14.00	15.00	170.00
						COSTEO.S/	9,521.42	0.00	0.00	0.00	0.00	0.00	0.00	0.00	0.00	0.00	0.00	0.00	9,521.42
					2028	FISICO	14.00	14.00	14.00	14.00	14.00	20.00	14.00	14.00	14.00	14.00	14.00	15.00	175.00
						COSTEO.S/	9,521.42	0.00	0.00	0.00	0.00	0.00	0.00	0.00	0.00	0.00	0.00	0.00	9,521.42
					2026	FISICO	1.00	1.00	1.00	1.00	1.00	1.00	1.00	1.00	1.00	1.00	1.00	1.00	12.00
						COSTEO.S/	1,000.00	1,000.00	1,000.00	1,000.00	1,000.00	1,000.00	1,000.00	1,000.00	1,000.00	1,000.00	1,000.00	1,000.00	12,000.00
AOI00014800073	5005198 - TRATAMIENTO DE PERSONAS CON TRASTORNOS MENTALES JUDICIALIZADAS	150120 - MAGDALENA DEL MAR	Muy Alta		2027	FISICO	1.00	1.00	1.00	1.00	1.00	1.00	1.00	1.00	1.00	1.00	1.00	1.00	12.00
						COSTEO.S/	1,000.00	1,000.00	1,000.00	1,000.00	1,000.00	1,000.00	1,000.00	1,000.00	1,000.00	1,000.00	1,000.00	1,000.00	12,000.00
					2028	FISICO	1.00	1.00	1.00	1.00	1.00	1.00	1.00	1.00	1.00	1.00	1.00	1.00	12.00
						COSTEO.S/	1,000.00	1,000.00	1,000.00	1,000.00	1,000.00	1,000.00	1,000.00	1,000.00	1,000.00	1,000.00	1,000.00	1,000.00	12,000.00
					2026	FISICO	5.00	5.00	5.00	5.00	5.00	6.00	5.00	5.00	5.00	5.00	5.00	5.00	61.00
						COSTEO.S/	103,874.50	103,874.50	103,874.50	103,874.50	103,874.50	103,874.50	103,874.50	103,874.50	103,874.50	103,874.50	103,874.50	103,874.50	1,246,494.00
AOI00014800074	5005193 - TRATAMIENTO CON INTERNAMIENTO DE PACIENTES CON TRASTORNO DEL COMPORTAMIENTO DEBIDO AL CONSUMO DE ALCOHOL	150120 - MAGDALENA DEL MAR	Muy Alta		2027	FISICO	5.00	5.00	5.00	5.00	5.00	6.00	5.00	5.00	5.00	5.00	5.00	6.00	62.00
						COSTEO.S/	103,874.50	103,874.50	103,874.50	103,874.50	103,874.50	103,874.50	103,874.50	103,874.50	103,874.50	103,874.50	103,874.50	103,874.50	1,246,494.00
					2028	FISICO	5.00	5.00	5.00	5.00	5.00	7.00	5.00	5.00	5.00	5.00	5.00	6.00	63.00
						COSTEO.S/	103,874.50	103,874.50	103,874.50	103,874.50	103,874.50	103,874.50	103,874.50	103,874.50	103,874.50	103,874.50	103,874.50	103,874.50	1,246,494.00

CENTRO DE COSTO: 21.01 - DEPARTAMENTO DE PSIQUIATRIA DEL NIÑO Y EL ADOLESCENTE JEFATURA

OEI.02 - CONTRIBUIR A LA REDUCCIÓN DE LOS PRINCIPALES RIESGOS MODIFICABLES ATRIBUIDOS A LA CARGA DE ENFERMEDAD EN LA POBLACIÓN.

AEI.02.02 - INTERVENCIONES PARA EL MANEJO Y CONTROL DE CONDICIONES DE RIESGO PARA LA SALUD POR CURSO DE VIDA IMPLEMENTADOS PARA LA POBLACIÓN.

CODIGO	ACTIVIDAD OPERATIVA	UBIGEO	U.M.	PRIORIDAD	PERIODO MULTIANUAL	META	PROGRAMACION MENSUAL 01	02	03	04	05	06	07	08	09	10	11	12	TOTAL ANUAL
AOI00014800078	0070615 - TRATAMIENTO ESPECIALIZADO NIÑOS, NIÑAS Y ADOLESCENTES AFECTADOS POR VIOLENCIA SEXUAL	150120 - MAGDALENA DEL MAR	PERSONA TRATADA	Muy Alta	2026	FISICO	11.00	11.00	12.00	11.00	11.00	11.00	11.00	11.00	12.00	11.00	11.00	14.00	141.00
						COSTEO.S/	1,000.00	1,000.00	1,000.00	1,000.00	1,000.00	1,000.00	1,000.00	1,000.00	1,000.00	1,000.00	1,000.00	1,000.00	12,000.00
					2027	FISICO	12.00	12.00	12.00	12.00	12.00	12.00	12.00	12.00	12.00	12.00	12.00	13.00	145.00
						COSTEO.S/	1,000.00	1,000.00	1,000.00	1,000.00	1,000.00	1,000.00	1,000.00	1,000.00	1,000.00	1,000.00	1,000.00	1,000.00	12,000.00
					2028	FISICO	12.00	12.00	12.00	12.00	12.00	12.00	12.00	12.00	12.00	12.00	12.00	17.00	149.00
						COSTEO.S/	1,000.00	1,000.00	1,000.00	1,000.00	1,000.00	1,000.00	1,000.00	1,000.00	1,000.00	1,000.00	1,000.00	1,000.00	12,000.00
AOI00014800093	0060614 - TRATAMIENTO DE NIÑOS, NIÑAS Y ADOLESCENTES AFECTADOS POR MALTRATO INFANTIL	150120 - MAGDALENA DEL MAR	PERSONA TRATADA	Muy Alta	2026	FISICO	61.00	61.00	61.00	61.00	61.00	66.00	61.00	61.00	61.00	61.00	61.00	67.00	743.00
						COSTEO.S/	51,600.00	51,600.00	51,600.00	51,600.00	51,600.00	51,600.00	51,600.00	51,600.00	51,600.00	51,600.00	51,600.00	51,600.00	619,200.00
					2027	FISICO	63.00	63.00	63.00	63.00	63.00	67.00	63.00	63.00	63.00	63.00	63.00	68.00	765.00
						COSTEO.S/	51,600.00	51,600.00	51,600.00	51,600.00	51,600.00	51,600.00	51,600.00	51,600.00	51,600.00	51,600.00	51,600.00	51,600.00	619,200.00
					2028	FISICO	65.00	65.00	65.00	65.00	65.00	70.00	65.00	65.00	65.00	65.00	65.00	67.00	787.00
						COSTEO.S/	51,600.00	51,600.00	51,600.00	51,600.00	51,600.00	51,600.00	51,600.00	51,600.00	51,600.00	51,600.00	51,600.00	51,600.00	619,200.00

OEI.03 - CONTRIBUIR AL ACCESO A SERVICIOS DE SALUD EFICACES Y DE CALIDAD DE LA POBLACIÓN DEL PAÍS.

AEI.03.10 - PROGRAMAS PARA EL CONTROL Y ATENCIÓN INTEGRAL E INTEGRADA DE LAS ENFERMEDADES Y DAÑOS, EFICACES Y OPORTUNOS, CON ÉNFASIS EN LAS PRIORIDADES SANITARIAS NACIONALES.

CODIGO	ACTIVIDAD OPERATIVA	UBIGEO	U.M.	PRIORIDAD	PERIODO MULTIANUAL	META	PROGRAMACION MENSUAL 01	02	03	04	05	06	07	08	09	10	11	12	TOTAL ANUAL
AOI00014800076	0070616 - TRATAMIENTO AMBULATORIO DE NIÑOS Y NIÑAS DE 0 A 17 AÑOS CON TRASTORNOS DEL ESPECTRO AUTISTA.	150120 - MAGDALENA DEL MAR	PERSONA TRATADA	Muy Alta	2026	FISICO	228.00	228.00	228.00	228.00	228.00	232.00	228.00	228.00	228.00	228.00	228.00	231.00	2,743.00
						COSTEO.S/	43,028.54	0.00	236.28	628.38	366.93	212.28	4,488.66	0.00	450.23	569.76	73.68	56.31	50,111.05
					2027	FISICO	235.00	235.00	235.00	235.00	235.00	238.00	235.00	235.00	235.00	235.00	235.00	237.00	2,825.00
						COSTEO.S/	43,028.54	0.00	236.28	628.38	366.93	212.28	4,488.66	0.00	450.23	569.76	73.68	56.31	50,111.05
					2028	FISICO	242.00	242.00	242.00	242.00	242.00	242.00	242.00	242.00	242.00	242.00	242.00	247.00	2,909.00
						COSTEO.S/	43,028.54	0.00	236.28	628.38	366.93	212.28	4,488.66	0.00	450.23	569.76	73.68	56.31	50,111.05
AOI00014800090	5005927 - TRATAMIENTO AMBULATORIO DE NIÑOS Y NIÑAS Y ADOLESCENTES DE 0 A 17 AÑOS POR TRASTORNOS MENTALES Y DEL COMPORTAMIENTO.	150120 - MAGDALENA DEL MAR	PERSONA TRATADA	Muy Alta	2026	FISICO	1,321.00	1,321.00	1,321.00	1,321.00	1,321.00	1,326.00	1,321.00	1,321.00	1,321.00	1,321.00	1,321.00	1,326.00	15,862.00
						COSTEO.S/	26,218.75	0.00	0.00	0.00	0.00	0.00	0.00	0.00	0.00	0.00	0.00	0.00	26,218.75
					2027	FISICO	1,361.00	1,361.00	1,361.00	1,361.00	1,361.00	1,361.00	1,361.00	1,361.00	1,361.00	1,361.00	1,361.00	1,366.00	16,337.00
						COSTEO.S/	26,218.75	0.00	0.00	0.00	0.00	0.00	0.00	0.00	0.00	0.00	0.00	0.00	26,218.75
					2028	FISICO	1,402.00	1,402.00	1,402.00	1,402.00	1,402.00	1,402.00	1,402.00	1,402.00	1,402.00	1,402.00	1,402.00	1,405.00	16,827.00
						COSTEO.S/	26,218.75	0.00	0.00	0.00	0.00	0.00	0.00	0.00	0.00	0.00	0.00	0.00	26,218.75

CENTRO DE COSTO: 22.01 - DPTO. DE CONSULTA EXTERNA Y SMC JEFATURA

OEI.02 - CONTRIBUIR A LA REDUCCIÓN DE LOS PRINCIPALES RIESGOS MODIFICABLES ATRIBUIDOS A LA CARGA DE ENFERMEDAD EN LA POBLACIÓN.

AEI.02.02 - INTERVENCIONES PARA EL MANEJO Y CONTROL DE CONDICIONES DE RIESGO PARA LA SALUD POR CURSO DE VIDA IMPLEMENTADOS PARA LA POBLACIÓN.

CODIGO	ACTIVIDAD OPERATIVA	UBIGEO	U.M.	PRIORIDAD	PERIODO MULTIANUAL	META	PROGRAMACION MENSUAL 01	02	03	04	05	06	07	08	09	10	11	12	TOTAL ANUAL
AOI00014800080	ACCION NACIONAL CONTRA LA VIOLENCIA FAMILAR Y SEXUAL	150120 - MAGDALENA DEL MAR	ATENCION	Muy Alta	2026	FISICO	171.00	171.00	171.00	171.00	171.00	175.00	171.00	171.00	171.00	171.00	171.00	175.00	2,060.00
						COSTEO.S/	222,131.33	217,329.33	217,329.33	217,329.33	217,329.33	217,329.33	222,131.33	217,329.33	217,329.33	217,329.33	217,329.33	222,131.37	2,622,358.00
					2027	FISICO	176.00	176.00	176.00	176.00	176.00	180.00	176.00	176.00	176.00	176.00	176.00	181.00	2,121.00
						COSTEO.S/	258,171.58	239,053.93	239,053.93	239,053.93	239,053.93	239,053.93	258,171.58	239,053.93	239,053.93	239,053.93	239,053.93	258,171.62	2,926,000.15
					2028	FISICO	182.00	182.00	182.00	182.00	182.00	182.00	182.00	182.00	182.00	182.00	182.00	182.00	2,184.00
						COSTEO.S/	283,980.40	262,950.99	262,950.99	262,950.99	262,950.99	262,950.99	283,980.40	262,950.99	262,950.99	262,950.99	262,950.99	283,980.44	3,218,500.19
AOI00014800081	SALUD OCUPACIONAL	150120 - MAGDALENA DEL MAR	ACCION	Muy Alta	2026	FISICO	83.00	83.00	83.00	83.00	83.00	83.00	83.00	83.00	83.00	83.00	83.00	87.00	1,000.00
						COSTEO.S/	205,273.76	200,090.95	200,090.95	200,090.95	200,090.95	200,090.95	205,273.76	200,090.95	200,090.95	200,090.95	200,090.95	205,273.76	2,416,639.83
					2027	FISICO	83.00	83.00	83.00	83.00	83.00	83.00	83.00	83.00	83.00	83.00	83.00	87.00	1,000.00
						COSTEO.S/	218,908.04	210,100.05	210,100.05	210,100.05	210,100.05	210,100.05	218,908.04	210,100.05	210,100.05	210,100.05	210,100.05	218,908.04	2,547,624.57
					2028	FISICO	83.00	83.00	83.00	83.00	83.00	83.00	83.00	83.00	83.00	83.00	83.00	87.00	1,000.00
						COSTEO.S/	230,798.85	221,110.05	221,110.05	221,110.05	221,110.05	221,110.05	230,798.85	221,110.05	221,110.05	221,110.05	221,110.05	230,798.85	2,682,387.00
AOI00014800085	0060613 - TRATAMIENTO ESPECIALIZADO DE PERSONAS	150120 - MAGDALENA DEL MAR	PERSONA TRATADA	Muy Alta	2026	FISICO	6.00	6.00	8.00	6.00	6.00	11.00	6.00	6.00	6.00	6.00	6.00	11.00	84.00
						COSTEO.S/	1,000.00	1,000.00	1,000.00	1,000.00	1,000.00	1,000.00	1,000.00	1,000.00	1,000.00	1,000.00	1,000.00	1,000.00	12,000.00
					2027	FISICO	6.00	6.00	8.00	6.00	8.00	10.00	6.00	6.00	6.00	6.00	6.00	12.00	86.00

	AFECTADAS POR VIOLENCIA SEXUAL				2028	COSTEO.S/	1,000.00	1,000.00	1,000.00	1,000.00	1,000.00	1	1,000.00	1,000.00	1,000.00	1,000.00	1,000.00	1,000.00	12,000.00
						FISICO	7.00	7.00	7.00	7.00	7.00	11.00	7.00	7.00	7.00	7.00	7.00	7.00	88.00
						COSTEO.S/	1,000.00	1,000.00	1,000.00	1,000.00	1,000.00	1,000.00	1,000.00	1,000.00	1,000.00	1,000.00	1,000.00	1,000.00	12,000.00
AOI00014800086	0070612 - TRATAMIENTO ESPECIALIZADO EN VIOLENCIA FAMILIAR	150120 - MAGDALENA DEL MAR	PERSONA TRATADA	Muy Alta	2026	FISICO	15.00	15.00	15.00	15.00	15.00	15.00	15.00	15.00	15.00	15.00	15.00	14.00	179.00
						COSTEO.S/	49,388.48	7,000.00	7,000.00	7,000.00	7,000.00	7,000.00	7,467.34	7,000.00	7,000.00	7,000.00	7,000.00	7,000.00	126,855.82
					2027	FISICO	15.00	15.00	15.00	15.00	15.00	15.00	15.00	15.00	15.00	15.00	15.00	19.00	184.00
						COSTEO.S/	49,388.48	7,000.00	7,000.00	7,000.00	7,000.00	7,000.00	7,467.34	7,000.00	7,000.00	7,000.00	7,000.00	7,000.00	126,855.82
					2028	FISICO	15.00	15.00	15.00	15.00	15.00	20.00	15.00	15.00	15.00	15.00	15.00	19.00	189.00
						COSTEO.S/	49,388.48	7,000.00	7,000.00	7,000.00	7,000.00	7,000.00	7,467.34	7,000.00	7,000.00	7,000.00	7,000.00	7,000.00	126,855.82

OEI.03 - CONTRIBUIR AL ACCESO A SERVICIOS DE SALUD EFICACES Y DE CALIDAD DE LA POBLACIÓN DEL PAÍS.

AEI.03.10 - PROGRAMAS PARA EL CONTROL Y ATENCIÓN INTEGRAL E INTEGRADA DE LAS ENFERMEDADES Y DAÑOS, EFICACES Y OPORTUNOS, CON ÉNFASIS EN LAS PRIORIDADES SANITARIAS NACIONALES.

CODIGO	ACTIVIDAD OPERATIVA	UBIGEO	U.M.	PRIORIDAD	PERIODO MULTIANUAL	META	PROGRAMACION MENSUAL 01	02	03	04	05	06	07	08	09	10	11	12	TOTAL ANUAL
AOI00014800079	ACCIONES DE LA ATENCION EN CONSULTAS EXTERNAS	150120 - MAGDALENA DEL MAR	ATENCION	Muy Alta	2026	FISICO	4,419.00	4,419.00	4,419.00	4,419.00	4,419.00	4,419.00	4,419.00	4,419.00	4,419.00	4,419.00	4,419.00	4,427.00	53,036.00
						COSTEO.S/	922,139.00	165,215.00	165,215.00	165,215.00	165,215.00	165,215.00	164,363.00	165,215.00	165,215.00	165,215.00	165,215.00	164,363.00	2,737,800.00
					2027	FISICO	4,552.00	4,552.00	4,552.00	4,552.00	4,552.00	4,552.00	4,552.00	4,552.00	4,552.00	4,552.00	4,552.00	4,555.00	54,627.00
						COSTEO.S/	954,051.42	181,736.50	181,736.50	181,736.50	181,736.50	181,736.50	196,275.42	181,736.50	181,736.50	181,736.50	181,736.50	196,275.42	2,982,230.76
					2028	FISICO	4,688.00	4,688.00	4,690.00	4,688.00	4,688.00	4,692.00	4,688.00	4,688.00	4,688.00	4,688.00	4,688.00	4,691.00	56,265.00
						COSTEO.S/	973,678.96	199,910.15	199,910.15	199,910.15	199,910.15	199,910.15	215,902.96	199,910.15	199,910.15	199,910.15	199,910.15	215,902.96	3,204,676.23
AOI00014800082	0070610 - TRATAMIENTO AMBULATORIO DE PERSONAS CON CONDUCTA SUICIDA.	150120 - MAGDALENA DEL MAR	PERSONA TRATADA	Muy Alta	2026	FISICO	110.00	110.00	110.00	110.00	110.00	113.00	110.00	110.00	110.00	110.00	110.00	113.00	1,326.00
						COSTEO.S/	1,000.00	1,000.00	1,000.00	1,000.00	1,000.00	1,000.00	1,000.00	1,000.00	1,000.00	1,000.00	1,000.00	1,000.00	12,000.00
					2027	FISICO	113.00	113.00	113.00	113.00	113.00	117.00	113.00	113.00	113.00	113.00	113.00	118.00	1,365.00
						COSTEO.S/	1,000.00	1,000.00	1,000.00	1,000.00	1,000.00	1,000.00	1,000.00	1,000.00	1,000.00	1,000.00	1,000.00	1,000.00	12,000.00
					2028	FISICO	117.00	117.00	117.00	117.00	117.00	117.00	117.00	117.00	117.00	117.00	117.00	118.00	1,405.00
						COSTEO.S/	1,000.00	1,000.00	1,000.00	1,000.00	1,000.00	1,000.00	1,000.00	1,000.00	1,000.00	1,000.00	1,000.00	1,000.00	12,000.00
AOI00014800083	5005190 - TRATAMIENTO AMBULATORIO DE PERSONAS CON DEPRESIÓN	150120 - MAGDALENA DEL MAR	PERSONA TRATADA	Muy Alta	2026	FISICO	748.00	748.00	748.00	748.00	748.00	748.00	748.00	748.00	748.00	748.00	748.00	754.00	8,982.00
						COSTEO.S/	3,020,516.80	0.00	0.00	0.00	0.00	0.00	0.00	0.00	0.00	0.00	0.00	0.00	3,020,516.80
					2027	FISICO	770.00	770.00	770.00	770.00	770.00	780.00	770.00	770.00	770.00	770.00	770.00	771.00	9,251.00
						COSTEO.S/	3,020,516.80	0.00	0.00	0.00	0.00	0.00	0.00	0.00	0.00	0.00	0.00	0.00	3,020,516.80
					2028	FISICO	794.00	794.00	794.00	794.00	794.00	794.00	794.00	794.00	794.00	794.00	794.00	794.00	9,528.00
						COSTEO.S/	3,020,516.80	0.00	0.00	0.00	0.00	0.00	0.00	0.00	0.00	0.00	0.00	0.00	3,020,516.80
AOI00014800084	0070611 - TRATAMIENTO AMBULATORIO DE PERSONAS CON ANSIEDAD.	150120 - MAGDALENA DEL MAR	PERSONA TRATADA	Muy Alta	2026	FISICO	760.00	760.00	760.00	760.00	760.00	760.00	760.00	760.00	760.00	760.00	760.00	761.00	9,121.00
						COSTEO.S/	1,000.00	1,000.00	1,000.00	1,000.00	1,000.00	1,000.00	1,000.00	1,000.00	1,000.00	1,000.00	1,000.00	1,000.00	12,000.00
					2027	FISICO	782.00	782.00	782.00	782.00	782.00	782.00	782.00	782.00	782.00	782.00	782.00	792.00	9,394.00
						COSTEO.S/	1,000.00	1,000.00	1,000.00	1,000.00	1,000.00	1,000.00	1,000.00	1,000.00	1,000.00	1,000.00	1,000.00	1,000.00	12,000.00
					2028	FISICO	806.00	806.00	806.00	806.00	806.00	806.00	806.00	806.00	806.00	806.00	806.00	809.00	9,675.00
						COSTEO.S/	1,000.00	1,000.00	1,000.00	1,000.00	1,000.00	1,000.00	1,000.00	1,000.00	1,000.00	1,000.00	1,000.00	1,000.00	12,000.00
AOI00014800087	0070629 - TRATAMIENTO AMBULATORIO PARA LAS PERSONAS CON DETERIORO COGNITIVO	150120 - MAGDALENA DEL MAR	PERSONA TRATADA	Muy Alta	2026	FISICO	345.00	345.00	345.00	345.00	345.00	345.00	345.00	345.00	345.00	345.00	345.00	348.00	4,143.00
						COSTEO.S/	33,740.50	33,740.50	33,740.50	33,740.50	33,740.50	33,740.50	33,740.50	33,740.50	33,740.50	33,740.50	33,740.50	33,740.50	404,886.00
					2027	FISICO	355.00	355.00	355.00	355.00	355.00	355.00	355.00	355.00	355.00	355.00	355.00	362.00	4,267.00
						COSTEO.S/	33,740.50	33,740.50	33,740.50	33,740.50	33,740.50	33,740.50	33,740.50	33,740.50	33,740.50	33,740.50	33,740.50	33,740.50	404,886.00
					2028	FISICO	366.00	366.00	366.00	366.00	366.00	366.00	366.00	366.00	366.00	366.00	366.00	369.00	4,395.00
						COSTEO.S/	33,740.50	33,740.50	33,740.50	33,740.50	33,740.50	33,740.50	33,740.50	33,740.50	33,740.50	33,740.50	33,740.50	33,740.50	404,886.00
AOI00014800091	5005195 - TRATAMIENTO AMBULATORIO A PERSONAS CON SÍNDROME PSICÓTICO O TRASTORNO DEL ESPECTRO DE LA ESQUIZOFRENIA	150120 - MAGDALENA DEL MAR	PERSONA TRATADA	Muy Alta	2026	FISICO	1,223.00	1,223.00	1,223.00	1,223.00	1,223.00	1,227.00	1,223.00	1,223.00	1,223.00	1,223.00	1,223.00	1,227.00	14,684.00
						COSTEO.S/	4,856,850.30	32,740.50	32,740.50	32,740.50	32,740.50	32,740.50	32,740.50	32,740.50	32,740.50	32,740.50	32,740.50	32,740.50	5,216,995.80
					2027	FISICO	1,260.00	1,260.00	1,260.00	1,260.00	1,260.00	1,260.00	1,260.00	1,260.00	1,260.00	1,260.00	1,260.00	1,264.00	15,124.00
						COSTEO.S/	4,856,850.30	32,740.50	32,740.50	32,740.50	32,740.50	32,740.50	32,740.50	32,740.50	32,740.50	32,740.50	32,740.50	32,740.50	5,216,995.80
					2028	FISICO	1,298.00	1,298.00	1,298.00	1,298.00	1,298.00	1,298.00	1,298.00	1,298.00	1,298.00	1,298.00	1,298.00	1,299.00	15,577.00
						COSTEO.S/	4,856,850.30	32,740.50	32,740.50	32,740.50	32,740.50	32,740.50	32,740.50	32,740.50	32,740.50	32,740.50	32,740.50	32,740.50	5,216,995.80

CENTRO DE COSTO: 23.01 - DEPARTAMENTO DE EMERGENCIA JEFATURA

OEI.02 - CONTRIBUIR A LA REDUCCIÓN DE LOS PRINCIPALES RIESGOS MODIFICABLES ATRIBUIDOS A LA CARGA DE ENFERMEDAD EN LA POBLACIÓN.

AEI.02.01 - IDENTIFICACIÓN DE FACTORES DE RIESGO POR CURSO DE VIDA OPORTUNAMENTE EN LA POBLACIÓN.

CODIGO	ACTIVIDAD OPERATIVA	UBIGEO	U.M.	PRIORIDAD	PERIODO MULTIANUAL	META	PROGRAMACION MENSUAL 01	02	03	04	05	06	07	08	09	10	11	12	TOTAL ANUAL
AOI00014800065	5005901 - ATENCION DE TRIAJE	150120 - MAGDALENA DEL MAR	ATENCION	Muy Alta	2026	FISICO	582.00	582.00	582.00	582.00	582.00	582.00	582.00	582.00	582.00	582.00	582.00	586.00	6,988.00
						COSTEO.S/	201.60	96.40	96.40	0.00	50.00	50.00	0.00	0.00	0.00	0.00	0.00	0.00	494.40
					2027	FISICO	582.00	582.00	582.00	582.00	582.00	582.00	582.00	582.00	582.00	582.00	582.00	587.00	6,989.00
						COSTEO.S/	201.60	96.40	96.40	0.00	50.00	50.00	0.00	0.00	0.00	0.00	0.00	0.00	494.40
					2028	FISICO	582.00	582.00	582.00	582.00	582.00	582.00	582.00	582.00	582.00	582.00	582.00	588.00	6,990.00
						COSTEO.S/	201.60	96.40	96.40	0.00	50.00	50.00	0.00	0.00	0.00	0.00	0.00	0.00	494.40

OEI.03 - CONTRIBUIR AL ACCESO A SERVICIOS DE SALUD EFICACES Y DE CALIDAD DE LA POBLACIÓN DEL PAÍS.

AEI.03.04 - SERVICIOS DE RESPUESTA PREHOSPITALARIA Y HOSPITALARIA FRENTE A URGENCIAS Y EMERGENCIA MÉDICAS INTEGRADA Y FORTALECIDA A NIVEL NACIONAL

CODIGO	ACTIVIDAD OPERATIVA	UBIGEO	U.M.	PRIORIDAD	PERIODO MULTIANUAL	META	PROGRAMACION MENSUAL 01	02	03	04	05	06	07	08	09	10	11	12	TOTAL ANUAL
AOI00014800061	5002824 - ATENCION AMBULATORIA DE URGENCIAS (PRIORIDAD III O IV) EN MODULOS HOSPITLARIOS DIFERENCIADOS AUTORIZADOS	150120 - MAGDALENA DEL MAR	ATENCION	Muy Alta	2026	FISICO	389.00	389.00	389.00	389.00	389.00	393.00	389.00	389.00	389.00	389.00	389.00	393.00	4,676.00
						COSTEO.S/	735.60	1,409.00	0.00	62.20	0.00	0.00	0.00	0.00	0.00	0.00	0.00	0.00	2,206.80
					2027	FISICO	401.00	401.00	401.00	401.00	401.00	401.00	401.00	401.00	401.00	401.00	401.00	405.00	4,816.00
						COSTEO.S/	735.60	1,409.00	0.00	62.20	0.00	0.00	0.00	0.00	0.00	0.00	0.00	0.00	2,206.80
					2028	FISICO	413.00	413.00	413.00	413.00	413.00	413.00	413.00	413.00	413.00	413.00	413.00	417.00	4,960.00
						COSTEO.S/	735.60	1,409.00	0.00	62.20	0.00	0.00	0.00	0.00	0.00	0.00	0.00	0.00	2,206.80
AOI00014800063	5005140 - COORDINACION Y SEGUIMIENTO DE LA REFERENCIA	150120 - MAGDALENA DEL MAR	ATENCION	Muy Alta	2026	FISICO	77.00	77.00	77.00	77.00	77.00	77.00	77.00	77.00	77.00	77.00	77.00	77.00	924.00
						COSTEO.S/	339.84	0.00	0.00	169.92	0.00	0.00	0.00	0.00	0.00	0.00	0.00	0.00	509.76
					2027	FISICO	77.00	77.00	77.00	77.00	77.00	77.00	77.00	77.00	77.00	77.00	77.00	78.00	925.00
						COSTEO.S/	339.84	0.00	0.00	169.92	0.00	0.00	0.00	0.00	0.00	0.00	0.00	0.00	509.76
					2028	FISICO	77.00	77.00	77.00	77.00	77.00	77.00	77.00	77.00	77.00	77.00	77.00	79.00	926.00
						COSTEO.S/	339.84	0.00	0.00	169.92	0.00	0.00	0.00	0.00	0.00	0.00	0.00	0.00	509.76
AOI00014800066	5005903 - ATENCION DE LA EMERGENCIA Y URGENCIA ESPECIALIZADA	150120 - MAGDALENA DEL MAR	ATENCION	Muy Alta	2026	FISICO	173.00	173.00	173.00	173.00	173.00	173.00	173.00	173.00	173.00	173.00	173.00	176.00	2,079.00
						COSTEO.S/	250,459.74	247,442.34	247,869.78	248,352.54	246,615.58	246,615.58	246,615.58	246,615.58	246,615.58	246,615.58	246,615.58	246,615.62	2,967,049.08
					2027	FISICO	173.00	173.00	173.00	173.00	173.00	173.00	173.00	173.00	173.00	173.00	173.00	177.00	2,080.00
						COSTEO.S/	250,459.74	247,442.34	247,869.78	248,352.54	246,615.58	246,615.58	246,615.58	246,615.58	246,615.58	246,615.58	246,615.58	246,615.62	2,967,049.08
					2028	FISICO	173.00	173.00	173.00	173.00	173.00	173.00	173.00	173.00	173.00	173.00	173.00	178.00	2,081.00
						COSTEO.S/	250,459.74	247,442.34	247,869.78	248,352.54	246,615.58	246,615.58	246,615.58	246,615.58	246,615.58	246,615.58	246,615.58	246,615.62	2,967,049.08
AOI00014800067	5005906 - SERVICIO DE TRANSPORTE ASISTIDO DE LA EMERGENCIA TERRESTRE	150120 - MAGDALENA DEL MAR	ATENCION	Muy Alta	2026	FISICO	2.00	2.00	2.00	2.00	2.00	6.00	2.00	2.00	2.00	2.00	2.00	4.00	30.00
						COSTEO.S/	26,625.57	4,266.33	4,197.33	4,197.33	4,266.33	4,197.33	4,197.33	4,197.33	4,197.33	4,197.33	4,197.33	4,197.37	72,934.24
					2027	FISICO	2.00	2.00	2.00	2.00	2.00	5.00	2.00	2.00	2.00	2.00	2.00	6.00	31.00
						COSTEO.S/	26,625.57	4,266.33	4,197.33	4,197.33	4,266.33	4,197.33	4,197.33	4,197.33	4,197.33	4,197.33	4,197.33	4,197.37	72,934.24
					2028	FISICO	2.00	2.00	2.00	2.00	2.00	4.00	2.00	2.00	4.00	2.00	2.00	6.00	32.00
						COSTEO.S/	26,625.57	4,266.33	4,197.33	4,197.33	4,266.33	4,197.33	4,197.33	4,197.33	4,197.33	4,197.33	4,197.33	4,197.37	72,934.24

OEI.06 - FORTALECER LA IMPLEMENTACIÓN DE LOS ESQUEMAS DE MODERNIZACIÓN EN EL MINISTERIO DE SALUD.

AEI.06.02 - GESTIÓN POR PROCESOS FORTALECIDA PARA EL EJERCICIO DE ROL Y FUNCIONES DEL MINISTERIO DE SALUD

CODIGO	ACTIVIDAD OPERATIVA	UBIGEO	U.M.	PRIORIDAD	PERIODO MULTIANUAL	META	PROGRAMACION MENSUAL 01	02	03	04	05	06	07	08	09	10	11	12	TOTAL ANUAL
AOI00014800062	5005139 - ASISTENCIA TECNICA Y CAPACITACION	150120 - MAGDALENA DEL MAR	PERSONA	Muy Alta	2026	FISICO	7.00	7.00	7.00	7.00	7.00	7.00	7.00	7.00	7.00	7.00	7.00	8.00	85.00
						COSTEO.S/	484.04	484.04	484.04	1,534.04	484.04	484.04	484.04	484.04	484.04	484.04	484.04	639.65	7,014.09
					2027	FISICO	7.00	7.00	7.00	7.00	7.00	7.00	7.00	7.00	7.00	7.00	7.00	9.00	86.00
						COSTEO.S/	484.04	484.04	484.04	1,534.04	484.04	484.04	484.04	484.04	484.04	484.04	484.04	639.65	7,014.09
					2028	FISICO	7.00	7.00	7.00	7.00	7.00	7.00	7.00	7.00	7.00	7.00	7.00	10.00	87.00
						COSTEO.S/	484.04	484.04	484.04	1,534.04	484.04	484.04	484.04	484.04	484.04	484.04	484.04	639.65	7,014.09

COSTEO TOTAL AÑO 2026 S/ 116,623,697.90

COSTEO TOTAL AÑO 2027 S/	124,737,680.28	
COSTEO TOTAL AÑO 2028 S/	130,318,904.19	

FIRMA

U.M. = Unidad de Medida