

Mg. Artemio J. ESPINOZA ROMERO
PLANIFICADOR



F.C. Alcides L. ESCOBAR CALDERÓN
DIRECTOR DEL SISTEMA ADMINISTRATIVO

OEI.01 - MEJORAR LA ATENCIÓN INTEGRAL DE LOS SERVICIOS DE EDUCACIÓN A LA POBLACIÓN

AEI.01.04 - DESARROLLO EDUCATIVO ADECUADO A LOS ESTUDIANTES DEL DEPARTAMENTO DE PASCO

CODIGO	ACTIVIDAD OPERATIVA	UBIGEO	U.M.	PRIORIDAD
				MU

CODIGO	ACTIVIDAD OPERATIVA	UBIGE0	U.M.	CANTIDAD	PERIODO MULTIANUAL	META	PROGRAMACION MENSUAL												TOTAL ANUAL	
							01	02	03	04	05	06	07	08	09	10	11	12		
A0100122700157	PROGRAMACIÓN, FORMULACIÓN Y APROBACIÓN DEL PRESUPUESTO ANUAL	190200 - MULTIDISTRITAL	DOCUMENTO	Muy Alta	2025	FISICO	1.00	1.00	1.00	1.00	1.00	1.00	1.00	1.00	1.00	1.00	1.00	1.00	1.00	12.000
					COSTEO.S/	500.00	500.00	1,030.00	170.00	956.00	307.00	536.00	296.00	400.00	468.00	564.00	600.00	6,327.00		
					FISICO	1.00	1.00	1.00	1.00	1.00	1.00	1.00	1.00	1.00	1.00	1.00	1.00	1.00	12.000	
					COSTEO.S/	500.00	500.00	1,030.00	170.00	956.00	307.00	536.00	296.00	400.00	468.00	564.00	600.00	6,327.00		
					2027	FISICO	1.00	1.00	1.00	1.00	1.00	1.00	1.00	1.00	1.00	1.00	1.00	1.00	12.000	
						COSTEO.S/	500.00	500.00	1,030.00	170.00	956.00	307.00	536.00	296.00	400.00	468.00	564.00	600.00	6,327.00	
A0100122700158	EJECUCIÓN, ANÁLISIS Y SEGUIMIENTO DEL PRESUPUESTO DE LA UGEL DAC	190200 - MULTIDISTRITAL	EXPEDIENTE	Muy Alta	2025	FISICO	10.00	30.00	50.00	50.00	80.00	100.00	100.00	200.00	270.00	350.00	360.00	400.00	2,000.00	
					COSTEO.S/	170.00	170.00	170.00	157.00	170.00	170.00	500.00	157.00	170.00	361.00	170.00	157.00	2,522.00		
					FISICO	10.00	30.00	50.00	50.00	80.00	100.00	100.00	200.00	270.00	350.00	360.00	400.00	2,000.00		
					COSTEO.S/	170.00	170.00	170.00	157.00	170.00	170.00	500.00	157.00	170.00	361.00	170.00	157.00	2,522.00		
					2027	FISICO	10.00	30.00	50.00	50.00	80.00	100.00	100.00	200.00	270.00	350.00	360.00	400.00	2,000.00	
						COSTEO.S/	170.00	170.00	170.00	157.00	170.00	170.00	500.00	157.00	170.00	361.00	170.00	157.00	2,522.00	

CODIGO	ACTIVIDAD OPERATIVA	UBIGEO	U.M.	PRIORIDAD	PERIODO MULTIANUAL	META	01	02	03	04	05	06	07	08	09	10	11	12	TOTAL ANUAL
A0100122700088	ELABORACIÓN, REVISIÓN, RETORNULACIÓN, ACTUALIZACIÓN E IMPLEMENTACIÓN DE LOS INSTRUMENTOS DE GESTIÓN MOP, CAP-P, TUPA, MAPRO Y OTROS.	190200 - MULTIDISTRITAL TECNICO	Muy Alta	2026	FISICO	0.00	0.00	1.00	1.00	0.00	1.00	1.00	0.00	1.00	0.00	0.00	1.00	0.00	6.00
				2025	COSTEO.S/	0.00	563.00	563.00	563.00	0.00	560.00	550.00	0.00	535.00	0.00	0.00	563.00	0.00	3,274.00
				2026	FISICO	0.00	1.00	1.00	1.00	0.00	1.00	1.00	0.00	1.00	0.00	0.00	1.00	0.00	6.00
				2027	COSTEO.S/	0.00	563.00	563.00	563.00	0.00	560.00	550.00	0.00	535.00	0.00	0.00	563.00	0.00	3,274.00
				2027	FISICO	0.00	1.00	1.00	1.00	0.00	1.00	1.00	0.00	1.00	0.00	0.00	1.00	0.00	6.00
				2027	COSTEO.S/	0.00	563.00	563.00	563.00	0.00	560.00	550.00	0.00	535.00	0.00	0.00	563.00	0.00	3,274.00
A0100122700089	VERIFICACIÓN IN SITU DE METAS DE ATENCIÓN Y ASISTENCIA DE ESTUDIANTES DE LAS INSTITUCIONES EDUCATIVAS CON PLAZAS EXCEDENTES 2023.	190200 - INSTITUCION MULTIDISTRITAL EDUCATIVA	Muy Alta	2026	FISICO	0.00	0.00	0.00	0.00	15.00	0.00	0.00	0.00	15.00	0.00	0.00	0.00	0.00	30.00
				2025	COSTEO.S/	0.00	0.00	0.00	0.00	870.00	0.00	0.00	0.00	1,000.00	0.00	0.00	0.00	0.00	1,870.00
				2026	FISICO	0.00	0.00	0.00	0.00	15.00	0.00	0.00	0.00	15.00	0.00	0.00	0.00	0.00	30.00
				2027	COSTEO.S/	0.00	0.00	0.00	0.00	870.00	0.00	0.00	0.00	1,000.00	0.00	0.00	0.00	0.00	1,870.00
				2027	FISICO	0.00	0.00	0.00	0.00	15.00	0.00	0.00	0.00	15.00	0.00	0.00	0.00	0.00	30.00
				2027	COSTEO.S/	0.00	0.00	0.00	0.00	870.00	0.00	0.00	0.00	1,000.00	0.00	0.00	0.00	0.00	1,870.00

AO100122700090	ELABORACIÓN DE VIDEO INFORMATIVO Y DE ORIENTACIÓN PARA LOS DIRECTORES, DOCENTES, ADMINISTRATIVOS Y SOCIEDAD EN GENERAL PARA SU PUBLICACIÓN EN LOS MEDIOS INFORMATIVOS DE LA UGEL, RESPECTO A PRECISIONES Y ALCANCES DEL PROCESO DE RACIONALIZACIÓN DE PLAZAS 2024.	190200 - INSTITUCION MULTIDISTRITAL EDUCATIVA	Muy Alta	2025	FISICO	0.00	0.00	0.00	0.00	0.00	234.00	0.00	0.00	0.00	0.00	0.00	234.00
					COSTEO.S/	0.00	0.00	0.00	0.00	500.00	0.00	0.00	0.00	0.00	0.00	500.00	
					FISICO	0.00	0.00	0.00	0.00	234.00	0.00	0.00	0.00	0.00	0.00	234.00	
					COSTEO.S/	0.00	0.00	0.00	0.00	500.00	0.00	0.00	0.00	0.00	0.00	500.00	
				2027	FISICO	0.00	0.00	0.00	0.00	234.00	0.00	0.00	0.00	0.00	0.00	234.00	
					COSTEO.S/	0.00	0.00	0.00	0.00	500.00	0.00	0.00	0.00	0.00	0.00	500.00	
					FISICO	0.00	0.00	0.00	0.00	234.00	0.00	0.00	0.00	0.00	0.00	234.00	
					COSTEO.S/	0.00	0.00	0.00	0.00	500.00	0.00	0.00	0.00	0.00	0.00	500.00	
					FISICO	0.00	0.00	0.00	0.00	234.00	0.00	0.00	0.00	0.00	0.00	234.00	
					COSTEO.S/	0.00	0.00	0.00	0.00	500.00	0.00	0.00	0.00	0.00	0.00	500.00	
AO100122700091	EJECUCIÓN DE PROCESO DE RACIONALIZACIÓN DE PLAZAS DE PERSONAL DIRECTIVO, JEFRARQUICO, DOCENTE, AUXILIAR DE EDUCACIÓN Y ADMINISTRATIVO EN LAS II.EE. DEL AMBITO DE LA UGEL DAC.	190200 - INFORME MULTIDISTRITAL TECNICO	Muy Alta	2025	FISICO	0.00	0.00	0.00	0.00	1.00	0.00	0.00	1.00	0.00	0.00	3.00	
					COSTEO.S/	0.00	0.00	0.00	0.00	50.00	0.00	0.00	50.00	0.00	0.00	150.00	
					FISICO	0.00	0.00	0.00	0.00	1.00	0.00	0.00	1.00	0.00	0.00	3.00	
					COSTEO.S/	0.00	0.00	0.00	0.00	50.00	0.00	0.00	50.00	0.00	0.00	150.00	
				2027	FISICO	0.00	0.00	0.00	0.00	1.00	0.00	0.00	1.00	0.00	0.00	3.00	
					COSTEO.S/	0.00	0.00	0.00	0.00	50.00	0.00	0.00	50.00	0.00	0.00	150.00	
					FISICO	0.00	0.00	0.00	0.00	1.00	0.00	0.00	1.00	0.00	0.00	3.00	
					COSTEO.S/	0.00	0.00	0.00	0.00	50.00	0.00	0.00	50.00	0.00	0.00	150.00	
					FISICO	0.00	0.00	0.00	0.00	1.00	0.00	0.00	1.00	0.00	0.00	3.00	
					COSTEO.S/	0.00	0.00	0.00	0.00	50.00	0.00	0.00	50.00	0.00	0.00	150.00	

[illegible]

CENTRO DE COSTO: 05.06 - INFRAESTRUCTURA															
AO100122700093	FUNCIONES ADMINISTRATIVAS Y ATENCION DE EXPEDIENTES	INFORME MULTIDISTRITAL TECNICO	Muy Alta	2025	FISICO	0.00	0.00	1.00	0.0	0.00	1.00	0.00	0.00	1.00	4.00
					COSTEO.S/	0.00	0.00	340.00	0.0	0.00	340.00	0.00	0.00	340.00	1,559.00
				2026	FISICO	0.00	0.00	1.00	0.00	0.00	1.00	0.00	0.00	1.00	4.00
					COSTEO.S/	0.00	0.00	340.00	0.00	0.00	340.00	0.00	0.00	340.00	1,559.00
				2027	FISICO	0.00	0.00	1.00	0.00	0.00	1.00	0.00	0.00	1.00	4.00
					COSTEO.S/	0.00	0.00	340.00	0.00	0.00	340.00	0.00	0.00	340.00	1,559.00

OE1.01 - MEJORAR LA ATENCION INTEGRAL DE LOS SERVICIOS DE EDUCACION A LA POBLACION
AE1.01.04 - DESARROLLO EDUCATIVO ADECUADO A LOS ESTUDIANTES DEL DEPARTAMENTO DE PASCO

CODIGO	ACTIVIDAD OPERATIVA	UBIGEO	U.M.	PRIORIDAD	PERIODO MULTIANUAL	META	01	02	03	04	05	06	07	08	09	10	11	12	TOTAL ANUAL
AO100122700085	IDENTIFICAR Y SISTEMATIZAR LAS NECESIDADES DE INFRAESTRUCTURA DE LAS ILEE	190200 - MULTIDISTRITAL	INFORME	Muy Alta	2025	FISICO	0.00	0.00	8.00	0.00	8.00	0.00	0.00	8.00	0.00	8.00	0.00	0.00	32.00
					2026	COSTEO.S/	0.00	0.00	650.00	0.00	796.00	0.00	0.00	400.00	0.00	450.00	0.00	0.00	2,296.00
					2027	FISICO	0.00	0.00	8.00	0.00	8.00	0.00	0.00	8.00	0.00	8.00	0.00	0.00	32.00
					2027	COSTEO.S/	0.00	0.00	650.00	0.00	796.00	0.00	0.00	400.00	0.00	450.00	0.00	0.00	2,296.00

AO100122700086	CAPACITACION A LOS DIRECTORES RESPONSABLES DE MANTENIMIENTO DE LOCAL ESCOLAR	190200 - DIRECTOR MULTIDISTRITAL	CAPACITADO	Muy Alta	2025	FISICO	0.00	0.00	1.00	0.00	0.00	0.00	0.00	0.00	0.00	0.00	0.00	0.00	1.00
					2026	COSTEO.S/	0.00	0.00	2,154.00	0.00	0.00	0.00	0.00	0.00	0.00	0.00	0.00	0.00	2,154.00
					2027	FISICO	0.00	0.00	1.00	0.00	0.00	0.00	0.00	0.00	0.00	0.00	0.00	0.00	1.00
					2027	COSTEO.S/	0.00	0.00	2,154.00	0.00	0.00	0.00	0.00	0.00	0.00	0.00	0.00	0.00	2,154.00

AO100122700087	SUPERVISION EN SITIO DE LOS TRABAJOS EJECUTADOS CON MANTENIMIENTO DE LOCAL ESCOLAR	190200 - MULTIDISTRITAL	LOCAL ESCOLAR	Muy Alta	2025	FISICO	0.00	0.00	0.00	10.00	0.00	0.00	10.00	0.00	0.00	10.00	0.00	10.00	40.00
					2026	COSTEO.S/	0.00	0.00	0.00	4,105.22	0.00	0.00	10.00	0.00	0.00	500.00	0.00	10.00	5,605.22
					2027	FISICO	0.00	0.00	0.00	10.00	0.00	0.00	10.00	0.00	0.00	10.00	0.00	10.00	40.00
					2027	COSTEO.S/	0.00	0.00	0.00	4,105.22	0.00	0.00	10.00	0.00	0.00	500.00	0.00	10.00	5,605.22

COSTEO TOTAL AÑO 2025 S/ 63,609,279.24
COSTEO TOTAL AÑO 2026 S/ 63,610,679.24
COSTEO TOTAL AÑO 2027 S/ 63,610,679.24

U.M. = Unidad de Medida

FIRMA

UNIDAD DE DESTINO ALTERNATIVA
DIRECCION REGIONAL DE EDUCACION PASCO
DANIEL ALCIDES CAVARCON
CPT. ALCIDES ESPINOZA ROMERO
DIRECTOR DE LA EMBA ADMINISTRATIVO II
AREA DE GESTION INSTITUCIONAL

DIRECCION REGIONAL DE EDUCACION PASCO
AREA DE GESTION INSTITUCIONAL
Mg. Artemio J. ESPINOZA ROMERO
PLANIFICADOR

2024

1460

OXAPAMPA

SUB REGION

REGION PASCO



Oxapampa, Abril 2024

Oficina Sub Regional de Planificación y Presupuesto-GSRO/UEPSC

Unidad de Planificación Estratégica

Coordinado por: Ing. Jose Antonio Basurto Flores

PLAN OPERATIVO INSTITUCIONAL MUTIANUAL 2025-2027 DE LA GERENCIA SUB REGIONAL OXAPAMPA UNIDAD EJECUTORA PASCO SELVA CENTRAL (Aplicativo – CEPLAN)

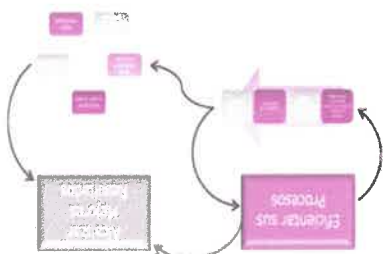

GOBIERNO REGIONAL PASCO
GERENCIA SUB REGIONAL OXAPAMPA
Unidad ejecutora Pasco Selva Central

(Aprobado mediante Decreto Regional N° 003-2023-GRP/GOB, Fecha : 07-08-2023.)

Gráfico Nro. 02. ORGANIGRAMA ESTRUCTURAL Y SUS UNIDADES DEPENDIENTES DE LA GSRO -2022

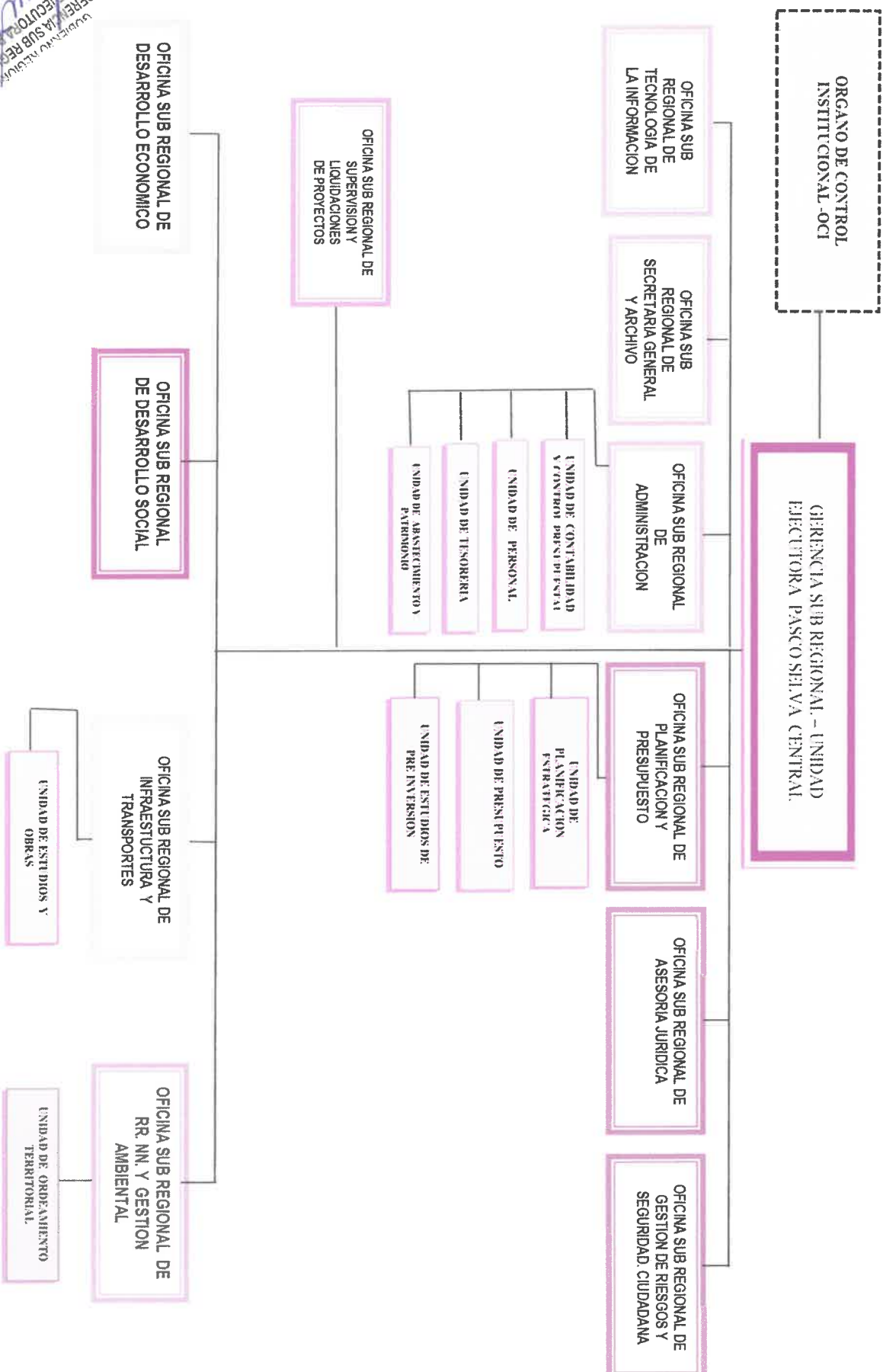

Ing. José Antonio Basulto Florio
UNIDAD EJECUTIVA PASCO SELVA CENTRAL
GERENCIA SUB REGIONAL PASCO SELVA CENTRAL
UNIDAD EJECUTIVA PASCO SELVA CENTRAL
Ing. José Antonio Basulto Florio
UNIDAD EJECUTIVA PASCO SELVA CENTRAL
GERENCIA SUB REGIONAL PASCO SELVA CENTRAL
UNIDAD EJECUTIVA PASCO SELVA CENTRAL

ORGANO DE DIRECCION :

- Gerente Sub Regional
- Asistente administrativo

ORGANO DE ASESORAMIENTO

- Oficina sub reg. De Defensa Civil y Seguridad Ciudadana

ORGANO DE ASESORAMIENTO

- Oficina de Planif. y PPTO.(e)
- Unidad de Planific. Estrategica
- Unidad de Presupuesto
- Unidad de estudios de Pre Inversion

ORGANO DE ASESORAMIENTO :

ORGANO DE APOYO

- Jefe de la Oficina de Administración
- Jefe Oficina de RR.HH(e)

- Jefe de Ofic. De abastec
- Jefe de Ofic. De Adquis.
- Oficina de Almacén
- Jefe de Ofic. De Tesoreria
- Jefe de U. de Contabilidad
- Oficina de Supervisión y Liquidaciones

ORGANO DE LINEA:

- Oficina de infraestructura

ORGANO DE LINEA:

- Oficina de RR.NN y Gestión Ambiental

ORGANOS DE LINEA:

- Oficina de Desarrollo Econ.

ORGANOS DE LINEA:

- Oficina de Desarrollo Social

- : Econ. Omar RARAS PASCUAL
- : Sra. Ana Isabel Lazaro Arias

: Ing. Fidel Valdivia Gavilan

- : Ec. Marco Mucha Sierra
- : Ing. Jose Antonio Basurto Flores
- : Ec Marco Mucha sierra
- : Ing . Soraya Zapata Scherader

: **CPC. Anibal Contreras Fuster**

: Tap. Antonio Falco Cuellar

: Bach. Genaro Duran Calderón

: Tap Nancy Apaza Suarez

: TAP. Walter Quispe Palomino

: Ec. Wilfredo Barrios Reyes

: CPC Julieisi Flores Paredes

: Ing Eduardo Vega Caja Huanca

: Ing . Jorge L. Obilitas Pimentel

: Ing. Elqui Roncal Miranda

: Ing. Guillermo Gonzales Paucar

: CP. Edita Mercedes Roman Meza

I.-DECLARACIÓN DE LA POLÍTICA INSTITUCIONAL

La Gerencia Sub Regional de Oxapampa - La Unidad Ejecutora 1460 PASCO SELVA CENTRAL en el marco de sus competencias y atribuciones elaboró el Plan Operativo Institucional Multianual 2023 - 2025, dicho plan se encuentra articulado a los siguientes lineamientos de la política institucional:

1. Acceso a los servicios Básicos en los centros poblados y zonas urbanas de la provincia de Oxapampa .
La Gerencia Sub regional de Oxapampa – Unidad Ejecutora Pasco Selva Central(GSRO-UEPSC) Hace Muchos atrás identifica y promueve la dotación de Infraestructura de Agua desague , alcantarillado , Redes eléctricas de alta y baja Tension en los centros poblados y zonas urbanas , en la extensa Provincia de Oxapampa.
- 2.- Infraestructura que Integra y Conecta el Territorio .
La GSRO-UEPSC.. identifica , promueve y Ejecuta , Obras de Infraestructura Vial como son construcción , mejoramiento , mantenimiento de carreteras rurales, trochas carrozables, Puentes, Pontones , así mismo proyectos de Comunicación telefónica y de Internet .
- 3.- Acceso a una Educación de Calidad

La Gerencia Sub regional de Oxapampa – UEPSC., desde años atrás identifica necesidades , construye y equipa Infraestructura educativa en la mayoría de distritos de la provincia de Oxapampa en coordinación la Sede Central el G.R PASCO , con objeto de contribuir a mejorar la Calidad Educativa básica .

- 4.-Acceso a Servicios de Salud en lugares rurales y de poco acceso
La Gerencia Sub regional de Oxapampa – UEPSC., identifica necesidades , construye y equipa Infraestructura de Salud (Postas , Medicas , Centros de Salud en la mayoría de distritos de la provincia de Oxapampa en coordinación la la Sede Central el G.R PASCO , con objeto de contribuir a mejorar la Calidad de las atenciones de Salud .
- 5.- Desarrollo Agrario Rural Prospero, Competitivo y Sostenible

La GSRO-UEPSC, contribuye con el diagnostico e identifica la problemática del sector Agrario en el ámbito de la Provincia de Oxapampa , , promueve y ejecuta Proyectos e Inversion para Fortalecer el sector .

6.- Gestion de Riesgo de Desastres

La provincia de Oxapampa , es altamente vulnerable a Eventos de Desastres naturales , por ello, en forma permanente, desarrolla acciones preventivas y de respuesta ante tales eventos en coordinación con la sede central y el SINAGER , e INDECI

7.- Sostenibilidad Ambiental

La provincia de Oxapampa, esta constituida como **Reserva de Biosfera Oxapampa , Ashaninka , Yanesha ,** por lo cual la GSRO-UEPSC. se constituye en actor principal de los procesos Multisectoriales , para promover y desarrollar acciones y actividades en la búsqueda de la Sostenibilidad ambiental de la Provincia

8.- Ordenamiento Gestion Territorial

Vinculado al tema anterior, en los últimos se ha identificado y se viene promoviendo las acciones e inversiones necesarias del GR Pasco , para ordenar y gestionar de mejor forma el Territorio y sus recursos .

9 . Servidores Públicos Preparados y Comprometidos

Los servidores públicos de la GSRO-UESC , en forma individual y grupal en forma permanente se capacitan y actualizan en diversas temáticas, para brindar un mejor servicio a la ciudadanía de la Provincia,

Fuente: PEI 2020-2023 - Gobierno Regional Pasco

II.- MISIÓN INSTITUCIONAL

La misión institucional de la GSR-UEPSC se enmarca dentro del párrafo Siguiendo :

"Promover el desarrollo integral y sostenible en el departamento de Pasco con enfoque en el desarrollo humano, competitivo, intercultural, democrático e inclusivo."

Fuente: PEI 2020-2023 - Gobierno Regional Pasco

III.- ACCIONES ESTRATÉGICAS INSTITUCIONALES (AEI) PRIORIZADAS POR OBJETIVO ESTRATÉGICO INSTITUCIONAL

El POI Multianual 2024-2026 se articula al Plan Estratégico Institucional mediante los objetivos y acciones estratégicas definidos en él.

Con la finalidad de apoyar al cumplimiento de las metas programadas en los indicadores del PEI 20202-2026, La Unidad Ejecutora PASCO SEVA CENTRAL elaboró el POI Multianual 2024-2026 priorizando actividades operativas principalmente para los siguientes objetivos y acciones estratégicas:

- **OEI :03 Mejorar los Servicios de Saneamiento Básicos para la Población**
AEI.03.01 Servicio de Agua Potable en beneficio de la Población Urbana y rural .

- **OEI. 06 Mejorar la Conectividad en el Departamento de Pasco**
AEI.06.01 Redes Viales mejoradas para la Población

- **OEI. 07 Mejorar el Aprovechamiento Sostenible de los Recursos Naturales de la Región Pasco**

AEI.07.01 Asistencia técnica para la Conservación de Recursos Naturales en beneficio de Instituciones

- **OEI.09. Fortalecer la Gestión Institucional , Hacia un Gobierno Digital**

AEI.09.01 Espacios y mecanismos de participación ciudadana fortalecidos en el Gobierno Regional

AEI. 09.02 Capacidades Fortalecidas del personal en el Gobierno Regional

29
Ing. José Antonio Basurto Flores
Gerencia Ejecutiva Regional - SEVA
Unidad Ejecutora PASCO - SEVA CENTRAL
Vida

**IV.-REPORTES DEL POI MULTIANUAL, OBTENIDOS
DEL APLICATIVO CEPLAN V.01 (ANEXO B-4)**

En los siguientes Cuadros se muestran las actividades que conforman el POI Multianual 2025-2027 de la GSRO-UEPSC.



Ing. José Antonio Basurto Flores
Jefe de la Unidad de Planificación Estratégica

Anexo B-4
PLAN OPERATIVO INSTITUCIONAL MULTIANUAL CON PROGRAMACIÓN FÍSICA Y COSTEO (Elaborado)
Año : 2025 - 2027

Periodo POI Multianual 2025 - 2027
Sector 99 - GOBIERNOS REGIONALES
Pliego 456 - GOBIERNO REGIONAL DEL DEPARTAMENTO DE PASCO
Unidad Ejecutora 001460 - GOB. REG. DE PASCO - PASCO SELVA CENTRAL
FECHA : 19-04-2024

CENTRO DE COSTO: 01 - GERENCIA SUB REGIONAL DE OXAPAMPA
OEI.09 - FORTALECER LA GESTIÓN INSTITUCIONAL HACIA UN GOBIERNO DIGITAL EN EL DEPARTAMENTO PASCO
AEI.09.09 - GESTIÓN DE LA INVERSIÓN PÚBLICA EFICIENTE EN BENEFICIO DE LOS CIUDADANOS DEL DEPARTAMENTO DE PASCO

	CODIGO	ACTIVIDAD OPERATIVA	UBIGEO	U.M.	PRIORIDAD	PROGRAMACIÓN MENSUAL												TOTAL ANUAL		
						PERIODO	META	1	2	3	4	5	6	7	8	9	10		11	12
A00014600118		DINIR Y SUPERVISAR LA MARCHA DE LA GERENCIA SUB REGIONAL Y SUS ORGANOS EFECTIVOS Y TECNICOS.	190900 - MULTIDISTRICTAL	Informe	Ata	2023	FISICO	1	1	1	1	1	1	1	1	1	1	1	12	
						COSTEO/\$	800	1,500.00	900	1,000.00	800	1,200.00	800	1,500.00	800	1,500.00	800	1,500.00	12,200.00	
						2024	FISICO	1	1	1	1	1	1	1	1	1	1	1	1	12
						COSTEO/\$	800	1,500.00	900	1,000.00	800	1,200.00	800	1,500.00	800	1,500.00	800	1,500.00	12,200.00	
						2027	FISICO	1	1	1	1	1	1	1	1	1	1	1	1	12
						COSTEO/\$	800	1,500.00	900	1,000.00	800	1,200.00	800	1,500.00	800	1,500.00	800	1,500.00	12,200.00	

GOBIERNO REGIONAL PASCO
GERENCIA SUB REGIONAL OXAPAMPA
UNIDAD EJECUTORA PASCO SELVA CENTRAL
Unidos
Econ. Omar Raúl RARAZ PASCUAL
GERENTE

GOBIERNO REGIONAL DE PASCO
Ing. José Antonio Barreto Flores
Unidad Ejecutora PASCO SELVA CENTRAL
Unidos
Econ. Omar Raúl RARAZ PASCUAL
GERENTE

GOBIERNO REGIONAL PASCO
GERENCIA SUB REGIONAL OXAPAMPA
UNIDAD EJECUTORA PASCO SELVA CENTRAL
Unidos
Econ. Omar Raúl RARAZ PASCUAL
GERENTE

Anexo B-4
PLAN OPERATIVO INSTITUCIONAL MULTIANUAL CON PROGRAMACIÓN FÍSICA Y COSTEO (Elaborado)
Año : 2025 - 2027

Periodo POI Multianual 2025 - 2027

Sector 99 - GOBIERNOS REGIONALES

Pilego 495 - GOBIERNO REGIONAL DEL DEPARTAMENTO DE PASCO

001460 - GOB. REG. DE PASCO -

Unidad Ejecutora PASCO SELVA CENTRAL

FECHA : 19-04-2024

CENTRO DE COSTO: 01.02 - OFICINA DE SECRETARÍA GENERAL Y ARCHIVO

DEL 09 - FORTALECER LA GESTIÓN INSTITUCIONAL HACIA UN GOBIERNO DIGITAL EN EL DEPARTAMENTO PASCO

AEI/09.04 - SISTEMA DE GESTIÓN INSTITUCIONAL CON ENFOQUE DE PROCESOS IMPLEMENTADO EN EL GOBIERNO REGIONAL DE PASCO

	CODIGO	ACTIVIDAD OPERATIVA	UBIGEO	U.M.	PRIORIDAD	PERIODO MULTIANUAL												TOTAL ANUAL
						PROGRAMACION MENSUAL												
						1	2	3	4	5	6	7	8	9	10	11	12	
ADIC0146000096 ADMINISTRACION DE LA GESTION DOCUMENTARIA EN LA GSNO-JERSC.	190301 - OXAPAMPA	INFORME	Muy Alta	META														
				FISICO	1	1	1	1	1	1	1	1	1	1	1	1	12	
				COSTEO S/	150	150	150	150	150	150	150	150	150	150	150	150	1,800	
				12														
				COSTEO S/	250	250	250	250	250	250	250	250	250	250	250	3,000.000		
				1														
				FISICO	1	1	1	1	1	1	1	1	1	1	1	1	12	
				COSTEO S/	450	450	450	450	450	450	450	450	450	450	450	450	5,000.000	
				1														

191.

Anexo B-4
PLAN OPERATIVO INSTITUCIONAL MULTIANUAL CON PROGRAMACIÓN FÍSICA Y COSTEO (Elaborado)
Año : 2025 - 2027

Periodo POI Multianual 2025 - 2027

Sector 99 - GOBIERNOS REGIONALES
Pliego 455 - GOBIERNO REGIONAL DEL DEPARTAMENTO DE PASCO
001460 - GOB. REG. DE PASCO -

Unidad Ejecutora PASCO SELVA CENTRAL

FECHA: 19.04.2024

CENTRO DE COSTO: 02.01 - OFICINA SUB REGIONAL DE ADMINISTRACION

DE/09 - FORTALECER LA GESTION INSTITUCIONAL HACIA UN GOBIERNO PUBLICO EFICIENTE EN BENEFICIO DE LOS CIUDADANOS DEL DEPARTAMENTO DE PASCO

AE/09.03 - GESTIÓN DE LA INVERSIÓN PÚBLICA EFICIENTE EN BENEFICIO DE LOS CIUDADANOS DEL DEPARTAMENTO DE PASCO																			
	CODIGO	ACTIVIDAD OPERATIVA	UBIGEO	U.M.	PRIORIDAD	PROGRAMACION MENSUAL												TOTAL ANUAL	
					D	PERIODO MULTIANUAL	1	2	3	4	5	6	7	8	9	10	11	12	
						META FISICO	1	2	3	4	5	6	7	8	9	10	11	12	
						2025	1,000.00	300	300	400	200	600	0	1,200.00	100	269	0	0	4,369.00
						FISICO	1	2	3	4	5	6	7	8	9	10	11	12	
						2026	1,000.00	300	300	400	200	600	0	1,200.00	100	269	0	0	4,369.00
						FISICO	1	2	3	4	5	6	7	8	9	10	11	12	
						2027	1,000.00	300	300	400	200	600	0	1,200.00	100	269	0	0	4,369.00

AE/09.04 - SISTEMA DE GESTIÓN INSTITUCIONAL CON ENFOQUE DE PROCESOS IMPLEMENTADO EN EL GOBIERNO REGIONAL DE PASCO																					
	CODIGO	ACTIVIDAD OPERATIVA	UBIGEO	U.M.	D	PRIORIDA MULTIANUAL	PROGRAMACION MENSUAL												TOTAL ANUAL		
							META	1	2	3	4	5	6	7	8	9	10	11		12	
							2025	FISICO	12	25	39	38	38	45	38	50	51	45	38	35	465
								COSTEO S/	600	600	800	1,200.00	800	1,200.00	800	1,500.00	600	1,200.00	800	800	10,700.00
							2026	FISICO	12	25	39	38	38	45	38	50	51	45	38	35	465
								COSTEO S/	600	600	800	1,200.00	800	1,200.00	800	1,500.00	600	1,200.00	800	800	10,700.00
							2027	FISICO	12	25	39	38	38	45	38	50	51	45	38	35	465
								COSTEO S/	600	600	800	1,200.00	800	1,200.00	800	1,500.00	600	1,200.00	800	800	10,700.00

GOBIERNO REGIONAL DE PASCO
GERENCIA SUB REGIONAL DE OXAPAMPA
UNIDAD EJECUTORA PASCO SELVA CENTRAL
Unidos
C. P. C. Andai Contreras Flores
Director de Administración y la Gerencia
C.E. Regional Oxapampa

GOBIERNO REGIONAL DE PASCO
GERENCIA SUB REGIONAL OXAPAMPA
UNIDAD EJECUTORA PASCO SELVA CENTRAL
Ing. José Antonio Basulto Flores
Jefe de la Unidad de Planificación Estratégica

GOBIERNO REGIONAL DE PASCO
GERENCIA SUB REGIONAL PASCO SELVA CENTRAL
Unidos
Econ. Omar Raymundo PASCUAL
GERENTE

Anexo B-4
PLAN OPERATIVO INSTITUCIONAL MULTIANUAL CON PROGRAMACIÓN FÍSICA Y COSTEO (Elaborado)
Año : 2025 - 2027

Periodo POI Multianual 2025 - 2027
Sector 99 - GOBIERNOS REGIONALES
Pliego 456 - GOBIERNO REGIONAL DEL DEPARTAMENTO DE PASCO
001460 - GOB. REG. DE PASCO -
Unidad Ejecutora PASCO SELVA CENTRAL
FECHA : 19-04-2024
CENTRO DE COSTO: 02.03 - UNIDAD DE TESORERIA
OE/09 - FORTALECER LA GESTIÓN INSTITUCIONAL HACIA UN GOBIERNO DIGITAL EN EL DEPARTAMENTO PASCO
AE/09.07 - CAPACIDADES FORTALECIDAS DEL PERSONAL

CENTRO DE COSTOS PARA LA GESTION INSTITUCIONAL HACIA UN GOBIERNO DIGITAL EN EL DEPARTAMENTO PASCO																							
02.05 - FORTALECER LA GESTION INSTITUCIONAL HACIA UN GOBIERNO DIGITAL EN EL DEPARTAMENTO PASCO																							
AL.09.02 - CAPACIDADES FORTALECIDAS DEL PERSONAL																							
	CODIGO	ACTIVIDAD OPERATIVA	UBIGEO	U.M.	PRIORIDAD	PROGRAMACION MENSUAL												TOTAL ANUAL					
					D	PERIODO MULTIANUAL	1	2	3	4	5	6	7	8	9	10	11	12					
AO100146000034	ADMINISTRACION DE LOS FONDOS DEL TESORO PUBLICO ASIGNADOS A LA GERENCIA SUB REGIONAL DE OXAPAMPA - UERSC.	180300 - MULTIDISTRICTAL PROCESADO				2025	200	80	90	200	250	300	235	200	300	235	200	300	235	2,685.00			
						2026	650	1,000.00	600	650	450	500	440	650	650	440	650	650	980	350	300		
						2027	200	80	90	200	250	300	235	200	300	235	200	300	235	2,685.00			
							650	1,000.00	600	650	450	500	440	650	650	440	650	650	980	350	300		

GOBIERNO REGIONAL OXAPAMPA
GERENCIA SUB REGIONAL PASCO SELVA CENTRAL
UNIDAD EJECUTORA PASCO SELVA CENTRAL
Ing. Wilfredo BARRIOS REYES
JEFE DE LA UNIDAD DE TESORERIA

GOBIERNO REGIONAL OXAPAMPA
GERENCIA SUB REGIONAL PASCO SELVA CENTRAL
UNIDAD EJECUTORA PASCO SELVA CENTRAL
Ing. José Antonio Basilio Flores
Jefe de la Unidad de Planificación Estratégica

GOBIERNO REGIONAL PASCO
GERENCIA SUB REGIONAL OXAPAMPA
UNIDAD EJECUTORA PASCO SELVA CENTRAL
Ing. Omar Raúl KAHARAZ PASCUAL
GERENTE

Anexo B-4
 PLAN OPERATIVO INSTITUCIONAL MULTIANUAL CON PROGRAMACIÓN FÍSICA Y COSTEO (Elaborado)
 Año : 2025 - 2027

Periodo POI Multianual 2025 - 2027

Sector 99 - GOBIERNOS REGIONALES
 456 - GOBIERNO REGIONAL DEL DEPARTAMENTO DE PASCO
 Pilego 001460 - GOB. REG. DE PASCO - PASCO SELVA CENTRAL

Unidad Ejecutora

FECHA : 19-04-2024

CENTRO DE COSTO: 02.04 - UNIDAD DE ABASTECIMIENTO Y PATRIMONIO
 OE/09 - FORTALECER LA GESTIÓN INSTITUCIONAL HACIA UN GOBIERNO DIGITAL EN EL DEPARTAMENTO REGIONAL DE PASCO
 AE/09.04 - SISTEMA DE GESTIÓN INSTITUCIONAL CON ENFOQUE DE PROCESOS IMPLEMENTADO EN EL GOBIERNO REGIONAL DE PASCO

CODIGO	ACTIVIDAD OPERATIVA	UBIGEO	U.M.	PRIORIDAD	PERIODO												TOTAL ANUAL				
					MULTIANUAL	PROGRAMACION MENSUAL															
						META	1	2	3	4	5	6	7	8	9	10		11	12		
AO100146000068	MONITOREO Y SUPERVISION DEL SISTEMA DE ABASTECIMIENTO Y PATRIMONIO.	190301 - OXAPAMPA	INFORME TECNICO	Muy Alta	2025	FISICO	1	1	1	1	1	1	1	1	1	1	1	1	12		
					2025	COSTEO\$/	3,500.00	3,700.00	3,500.00	3,500.00	3,500.00	3,600.00	3,500.00	3,500.00	3,500.00	3,500.00	3,500.00	3,600.00	42,500.00		
					2026	FISICO	1	1	1	1	1	1	1	1	1	1	1	1	1	1	12
					2026	COSTEO\$/	3,500.00	3,700.00	3,500.00	3,500.00	3,500.00	3,600.00	3,500.00	3,500.00	3,500.00	3,500.00	3,500.00	3,600.00	42,500.00		
					2027	FISICO	1	1	1	1	1	1	1	1	1	1	1	1	1	1	12
2027	COSTEO\$/	3,500.00	3,700.00	3,500.00	3,500.00	3,500.00	3,600.00	3,500.00	3,500.00	3,500.00	3,500.00	3,500.00	3,600.00	42,500.00							
AO100146000069	ELABORACION DE INFORMES DE ESTADO SITUACIONAL DE ALMACEN Y OBRAS.	190301 - OXAPAMPA	INFORME TECNICO	Muy Alta	2025	FISICO	1	1	1	1	1	1	1	1	1	1	1	1	12		
					2025	COSTEO\$/	600	300	400	300	600	200	200	500	600	300	300	500	4,800.00		
					2026	FISICO	1	1	1	1	1	1	1	1	1	1	1	1	1	1	12
					2026	COSTEO\$/	600	300	400	300	600	200	200	500	600	300	300	500	4,800.00		
					2027	FISICO	1	1	1	1	1	1	1	1	1	1	1	1	1	1	12
2027	COSTEO\$/	600	300	400	300	600	200	200	500	600	300	300	500	4,800.00							
AO100146000070	ADMINISTRACION DE BIENES MUEBLES E INMUEBLES DE LA INSTITUCION.	190301 - OXAPAMPA	EXPEDIENTE PROCESADO	Muy Alta	2025	FISICO	1	1	1	1	1	1	1	1	1	1	1	1	12		
					2025	COSTEO\$/	300	300	200	1,200.00	350	350	300	400	1,200.00	500	300	200	5,000.00		
					2026	FISICO	1	1	1	1	1	1	1	1	1	1	1	1	1	1	12
					2026	COSTEO\$/	300	300	200	1,200.00	350	350	300	400	1,200.00	500	300	200	5,000.00		
					2027	FISICO	1	1	1	1	1	1	1	1	1	1	1	1	1	1	12
2027	COSTEO\$/	300	300	200	1,200.00	350	350	300	400	1,200.00	500	300	200	5,000.00							
AO100146000071	SOPORTE LOGISTICO PARA PROYECTOS DE INVERSION CON MAQUINARIA PESADA, VEHICULOS Y EQUIPOS.	190301 - OXAPAMPA	INFORME TECNICO	Muy Alta	2025	FISICO	1	1	1	1	1	1	1	1	1	1	1	1	12		
					2025	COSTEO\$/	200	600	400	600	1,200.00	300	200	300	410	300	620	300	5,430.00		
					2026	FISICO	1	1	1	1	1	1	1	1	1	1	1	1	1	1	12
					2026	COSTEO\$/	200	600	400	600	1,200.00	300	200	300	410	300	620	300	5,430.00		
					2027	FISICO	1	1	1	1	1	1	1	1	1	1	1	1	1	1	12
2027	COSTEO\$/	200	600	400	600	1,200.00	300	200	300	410	300	620	300	5,430.00							

GOBIERNO REGIONAL OXAPAMPA
 UNIDAD EJECUTORA PASCO SELVA CENTRAL

Bach. Cesar Duran Calderon
 JEFE DE UNIDAD DE ABASTECIMIENTO Y PATRIMONIO

GOBIERNO REGIONAL OXAPAMPA
 GERENCIA SUB REGIONAL OXAPAMPA
 UNIDAD EJECUTORA PASCO SELVA CENTRAL

Ing. Jose Antonio Basurto Flores
 JEFE DE LA UNIDAD DE PLANIFICACIÓN ESTRATÉGICA

GOBIERNO REGIONAL OXAPAMPA
 GERENCIA SUB REGIONAL OXAPAMPA
 UNIDAD EJECUTORA PASCO SELVA CENTRAL
 Econ. Omar Raúl RARAZ PASCUAL
 GERENTE

Anexo B-4
PLAN OPERATIVO INSTITUCIONAL MULTIANUAL CON PROGRAMACIÓN FÍSICA Y COSTEO (Elaborado)
Año : 2025 - 2027

Periodo POI Multianual 2025 - 2027
Sector 99 - GOBIERNOS REGIONALES
Pliego 456 - GOBIERNO REGIONAL DEL DEPARTAMENTO DE PASCO
001460 - GOB. REG. DE PASCO -
Unidad Ejecutora PASCO SELVA CENTRAL

FECHA : 19-04-2024
CENTRO DE COSTO: 02.02 - UNIDAD DE PERSONAL
08109 - PORTALEGR LA GESTIÓN INSTITUCIONAL HACIA UN GOBIERNO DIGITAL EN EL DEPARTAMENTO PASCO
AL0904 - SISTEMA DE GESTIÓN INSTITUCIONAL CON ENFOQUE DE PROCESOS IMPLEMENTADO EN EL GOBIERNO REGIONAL DE PASCO

CODIGO	ACTIVIDAD OPERATIVA	UBIGEO	U.M.	PRIORIDAD	PROGRAMACION MENSUAL												TOTAL ANUAL		
					PERIODO														
					MULTIANUAL	D	1	2	3	4	5	6	7	8	9	10		11	12
AO0014600035	ADMINISTRACION DE LA UNIDAD ORGANICA DE PERSONAL DE LA GER-QUEPC	190301 - OXAPAMPA	EJECUTIVANTE	Muy Alta	2025	FISICO	1	1	1	1	1	1	1	1	1	1	12		
					2025	COSTEO\$/	1,600.00	1,600.00	1,200.00	1,600.00	1,600.00	1,600.00	1,200.00	1,400.00	1,500.00	1,600.00	1,600.00	17,500.00	
					2026	FISICO	1	1	1	1	1	1	1	1	1	1	1	12	
					2026	COSTEO\$/	1,600.00	1,600.00	1,200.00	1,600.00	1,600.00	1,600.00	1,200.00	1,400.00	1,500.00	1,600.00	1,600.00	17,500.00	
					2027	FISICO	1	1	1	1	1	1	1	1	1	1	1	12	
2027	COSTEO\$/	1,600.00	1,600.00	1,200.00	1,600.00	1,600.00	1,600.00	1,600.00	1,200.00	1,400.00	1,500.00	1,600.00	17,500.00						
AO0014600035	GESTION Y ADMINISTRACION DE PLANILLAS DE LOS RECURSOS HUMANOS DE LA GER-QUEPC	190301 - OXAPAMPA	EJECUTIVANTE TRANSITADO	Muy Alta	2025	FISICO	1	1	1	1	1	1	1	1	1	1	12		
					2025	COSTEO\$/	73,898.00	73,898.00	73,898.00	73,898.00	73,898.00	73,898.00	73,898.00	73,898.00	73,898.00	73,898.00	73,898.00	880,884.00	
					2026	FISICO	1	1	1	1	1	1	1	1	1	1	1	12	
					2026	COSTEO\$/	73,898.00	73,898.00	73,898.00	73,898.00	73,898.00	73,898.00	73,898.00	73,898.00	73,898.00	73,898.00	73,898.00	880,884.00	
					2027	FISICO	1	1	1	1	1	1	1	1	1	1	1	12	
2027	COSTEO\$/	73,898.00	73,898.00	73,898.00	73,898.00	73,898.00	73,898.00	73,898.00	73,898.00	73,898.00	73,898.00	73,898.00	880,884.00						
AO0014600035	GESTION Y ADMINISTRACION DE PLANILLAS DE LOS RECURSOS HUMANOS DE LA GER-QUEPC	190301 - OXAPAMPA	EJECUTIVANTE TRANSITADO	Muy Alta	2025	FISICO	0	0	0	0	0	0	0	0	0	0	0	2	
					2025	COSTEO\$/	0	0	0	0	0	0	0	0	0	0	0	0	800
					2026	FISICO	0	0	0	0	0	0	0	0	0	0	0	0	2
					2026	COSTEO\$/	0	0	0	0	0	0	0	0	0	0	0	0	800
					2027	FISICO	0	0	0	0	0	0	0	0	0	0	0	0	2
2027	COSTEO\$/	0	0	0	0	0	0	0	0	0	0	0	0	800					
AO0014600035	GESTION Y ADMINISTRACION DE PLANILLAS DE LOS RECURSOS HUMANOS DE LA GER-QUEPC	190301 - OXAPAMPA	EJECUTIVANTE TRANSITADO	Muy Alta	2025	FISICO	0	0	0	0	0	0	0	0	0	0	0	2	
					2025	COSTEO\$/	0	0	0	0	0	0	0	0	0	0	0	0	800
					2026	FISICO	0	0	0	0	0	0	0	0	0	0	0	0	2
					2026	COSTEO\$/	0	0	0	0	0	0	0	0	0	0	0	0	800
					2027	FISICO	0	0	0	0	0	0	0	0	0	0	0	0	2
2027	COSTEO\$/	0	0	0	0	0	0	0	0	0	0	0	0	800					
AO0014600035	GESTION Y ADMINISTRACION DE PLANILLAS DE LOS RECURSOS HUMANOS DE LA GER-QUEPC	190301 - OXAPAMPA	EJECUTIVANTE TRANSITADO	Muy Alta	2025	FISICO	0	0	0	0	0	0	0	0	0	0	0	2	
					2025	COSTEO\$/	0	0	0	0	0	0	0	0	0	0	0	0	800
					2026	FISICO	0	0	0	0	0	0	0	0	0	0	0	0	2
					2026	COSTEO\$/	0	0	0	0	0	0	0	0	0	0	0	0	800
					2027	FISICO	0	0	0	0	0	0	0	0	0	0	0	0	2
2027	COSTEO\$/	0	0	0	0	0	0	0	0	0	0	0	0	800					
AO0014600035	GESTION Y ADMINISTRACION DE PLANILLAS DE LOS RECURSOS HUMANOS DE LA GER-QUEPC	190301 - OXAPAMPA	EJECUTIVANTE TRANSITADO	Muy Alta	2025	FISICO	0	0	0	0	0	0	0	0	0	0	0	2	
					2025	COSTEO\$/	0	0	0	0	0	0	0	0	0	0	0	0	800
					2026	FISICO	0	0	0	0	0	0	0	0	0	0	0	0	2
					2026	COSTEO\$/	0	0	0	0	0	0	0	0	0	0	0	0	800
					2027	FISICO	0	0	0	0	0	0	0	0	0	0	0	0	2
2027	COSTEO\$/	0	0	0	0	0	0	0	0	0	0	0	0	800					
AO0014600035	GESTION Y ADMINISTRACION DE PLANILLAS DE LOS RECURSOS HUMANOS DE LA GER-QUEPC	190301 - OXAPAMPA	EJECUTIVANTE TRANSITADO	Muy Alta	2025	FISICO	0	0	0	0	0	0	0	0	0	0	0	2	
					2025	COSTEO\$/	0	0	0	0	0	0	0	0	0	0	0	0	800
					2026	FISICO	0	0	0	0	0	0	0	0	0	0	0	0	2
					2026	COSTEO\$/	0	0	0	0	0	0	0	0	0	0	0	0	800
					2027	FISICO	0	0	0	0	0	0	0	0	0	0	0	0	2
2027	COSTEO\$/	0	0	0	0	0	0	0	0	0	0	0	0	800					
AO0014600035	GESTION Y ADMINISTRACION DE PLANILLAS DE LOS RECURSOS HUMANOS DE LA GER-QUEPC	190301 - OXAPAMPA	EJECUTIVANTE TRANSITADO	Muy Alta	2025	FISICO	0	0	0	0	0	0	0	0	0	0	0	2	
					2025	COSTEO\$/	0	0	0	0	0	0	0	0	0	0	0	0	800
					2026	FISICO	0	0	0	0	0	0	0	0	0	0	0	0	2
					2026	COSTEO\$/	0	0	0	0	0	0	0	0	0	0	0	0	800
					2027	FISICO	0	0	0	0	0	0	0	0	0	0	0	0	2
2027	COSTEO\$/	0	0	0	0	0	0	0	0	0	0	0	0	800					
AO0014600035	GESTION Y ADMINISTRACION DE PLANILLAS DE LOS RECURSOS HUMANOS DE LA GER-QUEPC	190301 - OXAPAMPA	EJECUTIVANTE TRANSITADO	Muy Alta	2025	FISICO	0	0	0	0	0	0	0	0	0	0	0	2	
					2025	COSTEO\$/	0	0	0	0	0	0	0	0	0	0	0	0	800
					2026	FISICO	0	0	0	0	0	0	0	0	0	0	0	0	2
					2026	COSTEO\$/	0	0	0	0	0	0	0	0	0	0	0	0	800
					2027	FISICO	0	0	0	0	0	0	0	0	0	0	0	0	2
2027	COSTEO\$/	0	0	0	0	0	0	0	0	0	0	0	0	800					
AO0014600035	GESTION Y ADMINISTRACION DE PLANILLAS DE LOS RECURSOS HUMANOS DE LA GER-QUEPC	190301 - OXAPAMPA	EJECUTIVANTE TRANSITADO	Muy Alta	2025	FISICO	0	0	0	0	0	0	0	0	0	0	0	2	
					2025	COSTEO\$/	0	0	0	0	0	0	0	0	0	0	0	0	800
					2026	FISICO	0	0	0	0	0	0	0	0	0	0	0	0	2
					2026	COSTEO\$/	0	0	0	0	0	0	0	0	0	0	0	0	800
					2027	FISICO	0	0	0	0	0	0	0	0	0	0	0	0	2
2027	COSTEO\$/	0	0	0	0	0	0	0	0	0	0	0	0	800					
AO0014600035	GESTION Y ADMINISTRACION DE PLANILLAS DE LOS RECURSOS HUMANOS DE LA GER-QUEPC	190301 - OXAPAMPA	EJECUTIVANTE TRANSITADO	Muy Alta	2025	FISICO	0	0	0	0	0	0	0	0	0	0	0	2	
					2025	COSTEO\$/	0	0	0	0	0	0	0	0	0	0	0	0	800
					2026	FISICO	0	0	0	0	0	0	0	0	0	0	0	0	2
					2026	COSTEO\$/	0	0	0	0	0	0	0	0	0	0	0	0	800
					2027	FISICO	0	0	0	0	0	0	0	0	0	0	0	0	2
2027	COSTEO\$/	0	0	0	0	0	0	0	0	0	0	0	0	800					
AO0014600035	GESTION Y ADMINISTRACION DE PLANILLAS DE LOS RECURSOS HUMANOS DE LA GER-QUEPC	190301 - OXAPAMPA	EJECUTIVANTE TRANSITADO	Muy Alta	2025	FISICO	0	0	0	0	0	0	0	0	0	0	0	2	
					2025	COSTEO\$/	0	0	0	0	0	0	0	0	0	0	0	0	800
					2026	FISICO	0	0	0	0	0	0	0	0	0	0	0	0	2
					2026	COSTEO\$/	0	0	0	0	0	0	0	0	0	0	0	0	800
					2027	FISICO	0	0	0	0	0	0	0	0	0	0	0	0	2
2027	COSTEO\$/	0	0	0	0	0	0	0	0	0	0	0	0	800					
AO0014600035	GESTION Y ADMINISTRACION DE PLANILLAS DE LOS RECURSOS HUMANOS DE LA GER-QUEPC	190301 - OXAPAMPA	EJECUTIVANTE TRANSITADO	Muy Alta	2025	FISICO	0	0	0	0	0	0	0	0	0	0	0	2	
					2025	COSTEO\$/	0	0	0	0	0	0	0	0	0	0	0	0	800
					2026	FISICO	0	0	0	0	0	0	0	0	0	0	0	0	2
					2026	COSTEO\$/	0	0	0	0	0	0	0	0	0	0	0	0	800
					2027	FISICO	0	0	0	0	0	0	0	0	0	0	0	0	2
2027	COSTEO\$/	0	0	0	0	0	0	0	0	0	0	0	0	800					
AO0014600035	GESTION Y ADMINISTRACION DE PLANILLAS DE LOS RECURSOS HUMANOS DE LA GER-QUEPC	190301 - OXAPAMPA	EJECUTIVANTE TRANSITADO	Muy Alta	2025	FISICO	0	0	0	0	0	0	0	0	0	0	0	2	
					2025	COSTEO\$/	0	0	0	0	0	0	0	0	0	0	0	0	800
					2026	FISICO	0	0	0	0	0	0	0	0	0	0	0	0	2
					2026	COSTEO\$/	0	0	0	0	0	0	0	0	0	0	0	0	800
					2027	FISICO	0	0	0	0	0	0	0	0	0	0	0	0	2
2027	COSTEO\$/	0	0	0	0	0	0	0	0	0	0	0	0	800					
AO0014600035	GESTION Y ADMINISTRACION DE PLANILLAS DE LOS RECURSOS HUMANOS DE LA GER-QUEPC	190301 - OXAPAMPA	EJECUTIVANTE TRANSITADO	Muy Alta	2025	FISICO	0	0	0	0	0	0	0	0	0	0	0	2	
					2025	COSTEO\$/	0	0	0	0	0	0	0	0	0	0	0	0	800
					2026	FISICO	0	0	0	0	0	0	0	0	0	0	0	0	2
					2026	COSTEO\$/	0	0	0	0	0	0	0	0	0	0	0	0	800
					2027	FISICO	0	0	0	0	0	0	0	0	0	0	0	0	2
2027	COSTEO\$/	0	0	0	0	0	0	0	0	0	0	0	0	800					
AO0014600035	GESTION Y ADMINISTRACION DE PLANILLAS DE LOS RECURSOS HUMANOS DE LA GER-QUEPC	190301 - OXAPAMPA	EJECUTIVANTE TRANSITADO	Muy Alta	2025	FISICO	0	0	0	0	0	0	0	0	0	0	0	2	
					2025	COSTEO\$/	0	0	0	0	0	0	0	0	0	0	0	0	800
					2026	FISICO	0	0	0	0	0	0	0	0	0	0	0	0	2
					2026	COSTEO\$/	0	0	0	0	0	0	0	0	0	0	0	0	800
					2027	FISICO	0	0	0	0	0	0	0	0	0	0	0	0	2
2027	COSTEO\$/	0	0	0	0	0	0	0	0	0	0	0	0	800					
AO0014600035	GESTION Y ADMINISTRACION DE PLANILLAS DE LOS RECURSOS HUMANOS DE LA GER-QUEPC	190301 - OXAPAMPA	EJECUTIVANTE TRANSITADO	Muy Alta	2025	FISICO	0	0	0	0	0	0	0	0	0	0	0	2	
					2025	COSTEO\$/	0	0	0	0	0	0	0	0	0	0	0	0	800
					2026	FISICO	0	0	0	0	0	0	0	0	0	0	0	0	2
					2026	COSTEO\$/	0	0	0	0	0	0	0	0	0	0	0	0	800
					2027	FISICO	0	0	0	0	0	0	0	0	0	0	0	0	2
2027	COSTEO\$/	0	0	0	0	0	0	0	0	0	0	0	0	80					

GOBIERNO REGIONAL PASCO
GERENCIA REGIONAL PASCO
UNIDAD EJECUTORA PASCO - SELVA CENTRAL
Ing. Antonio Basulto Flores
Jefe de la Unidad de Planificación Estratégica

GOBIERNO REGIONAL PASCO
GERENCIA REGIONAL PASCO
UNIDAD EJECUTORA PASCO - SELVA CENTRAL
Econ. Omar Raúl Barrios PASCUAL
GERENTE

Anexo B-4
PLAN OPERATIVO INSTITUCIONAL MULTIANUAL CON PROGRAMACIÓN FÍSICA Y COSTEO (Elaborado)
Año : 2025 - 2027

Periodo POI Multianual 2025 - 2027
Sector 99 - GOBIERNOS REGIONALES
Pilego 456 - GOBIERNO REGIONAL DEL DEPARTAMENTO DE PASCO
001460 - GOB. REG. DE PASCO -
PASCO SELVA CENTRAL
Unidad Ejecutora
FECHA: 19.04.2024
CENTRO DE COSTO: 02.05 - UNIDAD DE CONTABILIDAD Y CONTROL PRESUPUESTAL
CEL09 - FORTALECER LA GESTIÓN INSTITUCIONAL HACIA UN GOBIERNO DIGITAL EN EL DEPARTAMENTO PASCO
AE/09.02 - CAPACIDADES FORTALECIDAS DEL PERSONAL

CODIGO	ACTIVIDAD OPERATIVA	UBIGEO	U.M.	PRIORIDAD	PERIODO		PROGRAMACION MENSUAL												TOTAL ANUAL						
					D	MULTIANUAL	META																		
							1	2	3	4	5	6	7	8	9	10	11	12							
A09014600005	REGISTRO DE OPERACIONES CONTABLES Y FORMULACION DE INFORMACION FINANCIERA	190900 - MULTIDISTRITAL	EXPEDIENTE PROCESADO	Muy Alta	2027	FÍSICO	150	150	150	150	150	150	150	150	150	150	150	150	150	150	150	150			
						COSTEO/S/	150	150	150	150	150	150	150	150	150	150	150	150	150	150	150	150	150	150	
						FÍSICO	100	100	100	100	100	100	100	100	100	100	100	100	100	100	100	100	100	100	100
						COSTEO/S/	100	100	100	100	100	100	100	100	100	100	100	100	100	100	100	100	100	100	100
						FÍSICO	200	200	200	200	200	200	200	200	200	200	200	200	200	200	200	200	200	200	200
						COSTEO/S/	200	200	200	200	200	200	200	200	200	200	200	200	200	200	200	200	200	200	200
						1,200.00	600	800	350	500	300	200	300	400	650	5,600.00									

GOBIERNO REGIONAL PASCO
GOBIERNO REGIONAL PASCO
UNIDAD EJECUTORA PASCO SELVA CENTRAL
Ing. J. J. Flores Paredes
Jefe de la Unidad de Contabilidad y Control Presupuestal

GOBIERNO REGIONAL DE PASCO
GERENCIA SUB REGIONAL OXAPAMPA
UNIDAD EJECUTORA PASCO-SELVA CENTRAL
Ing. José Antonio Basurto Flores
Jefe de la Unidad de Planificación Estratégica

GOBIERNO REGIONAL PASCO
GOBIERNO REGIONAL PASCO
UNIDAD EJECUTORA PASCO SELVA CENTRAL
Econ. Omar Raúl BARAZA ASCUAL
GERENTE

Anexo B-4
PLAN OPERATIVO INSTITUCIONAL MULTIANUAL CON PROGRAMACIÓN FÍSICA Y COSTEO (Elaborado)
Año : 2025 - 2027

Periodo POI Multianual 2025 - 2027

Sector 99 - GOBIERNOS REGIONALES

Pliego 456 - GOBIERNO REGIONAL DEL DEPARTAMENTO DE PASCO

001460 - GOB. REG. DE PASCO -

Unidad Ejecutora PASCO SELVA CENTRAL

FECHA: 19-04-2024

CENTRO DE COSTO: 03.01 - OFICINA SUB REGIONAL DE PLANIFICACION Y PRESUPUESTO

02.05 - FORTALECER LA GESTION INSTITUCIONAL HACIA UN GOBIERNO DIGITAL EN EL DEPARTAMENTO PASCO

AE109.03 - GESTION DE LA INVERSION PUBLICA EFICIENTE EN BENEFICIO DE LOS CIUDADANOS DEL DEPARTAMENTO DE PASCO

CODIGO	ACTIVIDAD OPERATIVA	UBIGEO	U.M.	PRIORIDAD	PERIODO														
					D	MULTIANUAL	META	PROGRAMACION MENSUAL											
								1	2	3	4	5	6	7	8	9	10	11	12
A0100146000037	CONDUCTOR Y SUPERVISAR LOS PROCESOS DE PLANIFICACION Y DE PRESUPUESTO DE LA GERENCIA SUB REGIONAL DE OXAPAMPA- UPEFC.	150900 - MULTIDISTRITAL	EXPEDIENTE TRAMITADO	Ata		FISICO	30	25	23	15	25	30	32	34	28	25	35	36	3,200.00
						COSTEO/S/	100	200	200	300	200	300	300	400	200	300	200	500	3,200.00
						FISICO	30	25	23	15	25	30	32	34	28	25	35	36	3,200.00
						COSTEO/S/	100	200	200	300	200	300	300	400	200	300	200	500	3,200.00
						FISICO	30	25	23	15	25	30	32	34	28	25	35	36	3,200.00
						COSTEO/S/	100	200	200	300	200	300	300	400	200	300	200	500	3,200.00
						TOTAL ANUAL													

Unidos Unidad Ejecutora Pasco Selva Central
GERENCIA SUB REGIONAL OXAPAMPA
Econ. Marco Antonio MUJICA SIEMRA
DIRECTOR SUB REGIONAL DE PLANEAMIENTO Y PRESUPUESTO

GOBIERNO REGIONAL OXAPAMPA
Ing. Vida
UNIDAD EJECUTORA PASCO SELVA CENTRAL
Ing. José Antonio Basulto Flores
Jefe de la Unidad de Planificación Estratégica

Unidos GOBIERNO REGIONAL OXAPAMPA
UNIDAD EJECUTORA PASCO SELVA CENTRAL
Econ. Omar RIVERA PASCUAL
GERENTE

Anexo B-4
PLAN OPERATIVO INSTITUCIONAL MULTIANUAL CON PROGRAMACIÓN FÍSICA Y COSTEO (Elaborado)
Año : 2025 - 2027

Periodo POI Multianual 2025 - 2027

Sector 99 - GOBIERNOS REGIONALES
Pilego 455 - GOBIERNO REGIONAL DEL DEPARTAMENTO DE PASCO
001460 - GOB. REG. DE PASCO - PASCO SELVA CENTRAL

Unidad Ejecutora PASCO SELVA CENTRAL

FECHA: 19-04-2024

CENTRO DE COSTO: 03.02 - UNIDAD DE PRESUPUESTO Y PROGRAMACIÓN
DE/09 - FORTALECER LA GESTIÓN INSTITUCIONAL HACIA UN GOBIERNO DIGITAL EN EL DEPARTAMENTO PASCO
AE/09.03 - GESTIÓN DE LA INVERSIÓN PÚBLICA EFICIENTE EN BENEFICIO DE LOS CIUDADANOS DEL DEPARTAMENTO DE PASCO

						PROGRAMACION MENSUAL															
							PERIODO MULTIANUAL														
							META	1	2	3	4	5	6	7	8	9	10	11	12		
A010014600006	EJECUCION DE PROCEDIMIENTOS Y NORMAS DEL PRESUPUESTO PUBLICO Y SU REGISTRO EN EL SISTEMA SIAF	190300 - MULTIDISTRITAL	EXPEDIENTE PROCESADO	Año		2025	FISICO	18	20	22	25	30	35	26	28	37	40	34	35	4,650.00	
							COSTEO S/	200	600	300	600	550	200	300	300	300	450	400	450		
						2026	FISICO	18	20	22	25	30	35	26	28	37	40	34	36	4,650.00	
							COSTEO S/	200	600	300	600	550	200	300	300	300	450	400	450		
						2027	FISICO	18	20	22	25	30	35	26	28	37	40	34	36	4,650.00	
							COSTEO S/	200	600	300	600	550	200	300	300	300	450	400	450	4,650.00	

GOBIERNO REGIONAL DE PASCO
SECRETARÍA SUB REGIONAL PASCO SELVA CENTRAL
UNIDAD EJECUTIVA PASCO SELVA CENTRAL
Econ. Mario Antonio Maca Páez
Gerente

GOBIERNO REGIONAL DE PASCO
GERENCIA SUB REGIONAL OXAPAMPA
UNIDAD EJECUTIVA PASCO SELVA CENTRAL
Ing. José Antonio Basurto Flores
Gerente de Unidad de Planificación Estratégica

GOBIERNO REGIONAL DE PASCO
GERENCIA SUB REGIONAL OXAPAMPA
UNIDAD EJECUTIVA PASCO SELVA CENTRAL
Unites
Econ. Omar Raúl Maca Páez
Gerente

Anexo B-4
PLAN OPERATIVO INSTITUCIONAL MULTIANUAL CON PROGRAMACION FISICA Y COSTEO (Elaborado)
Año : 2025 - 2027

Periodo POI Multianual 2025 - 2027
Sector 99 - GOBIERNOS REGIONALES
495 - GOBIERNO REGIONAL DEL DEPARTAMENTO DE PASCO
Pilego 001460 - GOB. REG. DE PASCO - PASCO SELVA CENTRAL

Unidad Ejecutora
FECHA : 19-04-2024
CENTRO DE COSTO: 03.04 - UNIDAD DE PLANIFICACION ESTRATEGICA
CEI.09 - FORTALECER LA GESTION INSTITUCIONAL HACIA UN GOBIERNO DIGITAL EN EL DEPARTAMENTO PASCO
AEI.09.02 - CAPACIDADES FORTALECIDAS DEL PERSONAL

CENTRO DE COSTOS - GESTION INSTITUCIONAL HACIA UN GOBIERNO DIGITAL EN EL DEPARTAMENTO PASCO														PROGRAMACION MENSUAL												TOTAL ANUAL			
AEI/09/02 - ORGANIZACIONES FORMATEADAS DEL PERSONAL																													
CODIGO	ACTIVIDAD OPERATIVA	UBIGEO	U.M.	D	PRIORIDAD	PERIODO MULTIANUAL																							
							META	1	2	3	4	5	6	7	8	9	10	11	12										
						2025	FISICO	1	1	1	1	1	1	1	1	1	1	1	1	1	1	12	5,800.00						
						2025	COSTOS/\$	200	700	1,600.00	300	500	200	400	700	200	300	300	600	5,800.00									
						2026	FISICO	1	1	1	1	1	1	1	1	1	1	1	1	1	1	12	5,900.00						
						2026	COSTOS/\$	200	400	2,000.00	200	300	300	400	400	300	300	300	600	5,900.00									
						2027	FISICO	1	1	1	1	1	1	1	1	1	1	1	1	1	1	12	6,100.00						
						2027	COSTOS/\$	400	1,200.00	200	200	300	500	1,200.00	800	500	600	500	200	6,100.00									
						2025	FISICO	0	0	0	1	0	0	0	0	0	1	0	0	1	0	5	7,210.00						
						2025	COSTOS/\$	300	400	800	100	100	100	1,200.00	200	150	300	400	5,160.00										
						2026	FISICO	0	0	0	1	0	0	0	0	0	0	0	0	0	0	5	6,800.00						
						2026	COSTOS/\$	200	200	650	650	400	1,400.00	400	1,300.00	400	650	500	500	50	0	5	7,400.00						
						2027	FISICO	0	0	0	1	0	0	0	0	0	0	0	0	0	0	3	1,350.00						
						2027	COSTOS/\$	200	400	600	1,000.00	200	1,350.00	200	1,300.00	1,300.00	500	1,250.00	400	7,400.00									



GOBIERNO REGIONAL DE PASCO
GERENCIA SUB REGIONAL OXAPAMPA
UNIDAD EJECUTORA PASCO - SELVA CENTRAL
Ing. José Antonio Basurto Flores
Jefe de la Unidad de Planificación Estratégica

GOBIERNO REGIONAL DE PASCO
UNIDAD EJECUTORA PASCO - SELVA CENTRAL
Econ. Omar Raúl RANAZ PASQUAL
GERENTE

Año : 2025 - 2027

Sector 99 - GOBIERNOS REGIONALES

001460 - GOB. REG. DE PASCO -

FECHA: 19-04-2024

AEI.09.03 - GESTIÓN DE LA INVERSIÓN PÚBLICA EFICIENTE EN BENEFICIO DE LOS CIUDADANOS DEL DEPARTAMENTO DE PASCO

MARCO ANTONIO MUCHA SIENA

UNIDAD EJECUTORA PASCO-SELVA CENTR

Ing. José Antonio Basuto Flores
Jefe de la Unidad de Planificación Estratégica

GOBIERNO REGIONAL DE
CERREJA Y RIEGONIL
UNIDAD EDUCATIVA PLAZO SEBASTIÁN MAL

Unidos
Nuestro Futuro

ECON. OMAR RAÚL PARAZ PASCUAL
GERENTE

Anexo B-4
PLAN OPERATIVO INSTITUCIONAL MULTIANUAL CON PROGRAMACIÓN FÍSICA Y COSTEO (Elaborado)
Año : 2025 - 2027

Periodo POI Multianual 2025 - 2027

Sector 99 - GOBIERNOS REGIONALES

Pilego 456 - GOBIERNO REGIONAL DEL DEPARTAMENTO DE PASCO

Unidad Ejecutora 001460 - GOB. REG. DE PASCO -

PASCO SELVA CENTRAL

FECHA : 19.04.2024

CENTRO DE COSTO: 01.04 - ORIGINA SUB REGIONAL DE SUPERVISION Y LIQUIDACIONES

OE/09 - FORMALEER LA GESTION INSTITUCIONAL HACIA UN GOBIERNO DIGITAL EN EL DEPARTAMENTO PASCO

AE/09.02 - CAPACIDADES FORMALES DEL PERSONAL

	CODIGO	ACTIVIDAD OPERATIVA	UBIGEO	U.M.	PRIORIDAD	PROGRAMACION MENSUAL												TOTAL ANUAL		
						META	PERIODO MULTIANUAL													
							1	2	3	4	5	6	7	8	9	10	11		12	
	AD0014600079	SUPERVISION DE OBRAS QUE EJECUTA LA GER-UEPSC.	190901 - OXAPAMPAPA	INFORME TECNICO	Muy Alta	2025	FISICO	1	1	1	1	1	1	1	1	1	1	1	1	12
						COSTEO S/	1,200.00	1,300.00	1,500.00	1,500.00	1,500.00	1,500.00	1,500.00	2,000.00	1,500.00	1,200.00	1,200.00	17,800.00		
						FISICO	1	1	1	1	1	1	1	1	1	1	1	12		
						COSTEO S/	1,200.00	1,200.00	1,200.00	2,400.00	1,500.00	1,500.00	1,500.00	2,000.00	1,500.00	1,200.00	1,200.00	17,900.00		
						FISICO	1	1	1	1	1	1	1	1	1	1	1	12		
2027	COSTEO S/	1,500.00	1,500.00	2,500.00	1,500.00	1,500.00	1,500.00	1,500.00	2,000.00	1,500.00	1,200.00	18,900.00								
	AD0014600080	LIQUIDACIONES Y TRANSFERENCIAS DE OBRAS Y PROYECTOS DE LA GER-UEPSC.	190900 - MULTIDISTRITAL	EXPEDIENTE PROCESADO	Muy Alta	2025	FISICO	0	0	1	0	0	1	0	0	2	0	1	0	5
						COSTEO S/	1,000.00	1,000.00	900	1,000.00	1,000.00	1,500.00	1,000.00	1,200.00	1,500.00	1,000.00	600	400	12,100.00	
						FISICO	0	0	0	0	0	2	0	0	2	0	3	0	8	
						COSTEO S/	1,000.00	1,000.00	2,000.00	1,000.00	1,000.00	1,000.00	2,000.00	1,000.00	1,000.00	1,000.00	3,000.00	8	14,000.00	
						FISICO	0	0	1	0	0	2	0	0	2	0	3	0	8	
2027	COSTEO S/	1,200.00	1,200.00	2,000.00	1,200.00	1,200.00	1,200.00	2,000.00	1,200.00	1,200.00	1,200.00	1,200.00	16,000.00							

GOBIERNO REGIONAL PASCO
GERENCIA SUB REGIONAL DE PASCO
DIRECCION GENERAL DE PLANEACION
Ing. Eduardo...
DIRECTOR GENERAL DE PLANEACION

GOBIERNO REGIONAL DE PASCO
GERENCIA SUB REGIONAL OXAPAMPAPA
UNIDAD EJECUTORA PASCO-SELVA CENTRAL
Ing. José Antonio Basurto Flores
Jefe de la Unidad de Planificación Estratégica

GOBIERNO REGIONAL PASCO
UNIDAD EJECUTORA PASCO-SELVA CENTRAL
Econ. Omar Raúl RARAZ PASCUAL
GERENTE

Anexo B-4
PLAN OPERATIVO INSTITUCIONAL MULTIANUAL CON PROGRAMACIÓN FÍSICA Y COSTEO (Elaborado)
Año : 2025 - 2027

Periodo POI Multianual 2025 - 2027

Sector 99 - GOBIERNOS REGIONALES

Pliego 001460 - GOB. REG. DE PASCO -

Unidad Ejecutora PASCO SELVA CENTRAL

FECHA: 19-04-2024

Centro de Costo - 04 - ORIGEN SUB REGIONAL DE DEFENSA CIVIL Y SEG. CIUDADANA

OE.05 - PROMOVER LA GESTIÓN DEL RIESGO DE DESASTRES EN UN CONTEXTO DE CAMBIO CLIMÁTICO EN EL DEPARTAMENTO DE PASCO

AEI.05.01 - SENSIBILIZACIÓN DE LA CULTURA DE PREVENCIÓN DE RIESGOS Y DESASTRES EN LA POBLACIÓN EN EL DEPARTAMENTO

CODIGO	ACTIVIDAD OPERATIVA	UBIGEO	U.M.	PRIORIDAD	PROGRAMACION MENSUAL												TOTAL ANUAL	
					PERIODO MULTIANUAL	META												
						FISICO												
						1	2	3	4	5	6	7	8	9	10	11		12
AO0014600005	FORTALECIMIENTO DE CAPACIDADES DE LAS AUTORIDADES, BRIGADAS DE VOLUNTARIOS Y POBLACION DE LA PROVINCIA DE OXAPAMPA	150300 - MULTIDISTRITAL	PERSONA CAPACITADA	Muy Alta	2025	0	5	0	30	0	0	30	0	0	40	0	105	
					COSTEO S/	600	600	2,000.00	1,500.00	600	600	3,200.00	2,000.00	600	600	13,800.00		
					FISICO	0	5	0	30	0	0	30	0	0	40	0	105	
					COSTEO S/	600	600	2,000.00	1,500.00	600	600	3,200.00	2,000.00	600	600	13,800.00		
					FISICO	0	5	0	30	0	0	30	0	0	40	0	105	
2027	COSTEO S/	600	600	2,000.00	1,500.00	600	600	3,200.00	2,000.00	600	600	13,800.00						

PROGRAMACION MENSUAL																				
CODIGO	ACTIVIDAD OPERATIVA	UBIGEO	U.M.	PRIORIDAD	PERIODO MULTIANUAL	META												TOTAL ANUAL		
						FISICO	1	2	3	4	5	6	7	8	9	10	11		12	
AO0014600005	RESPUESTA A DESASTRES NATURALES Y BIOTICOS EN LA PROVINCIA DE OXAPAMPA	150300 - MULTIDISTRITAL	INFORME TECNICO	Muy Alta	2007	COSTEO S/	4,000.00	12,000.00	30,000.00	40,000.00	60,000.00	40,000.00	120,000.00	300,000.00	40,000.00	120,000.00	440,000.00			
						FISICO	1	1	1	1	1	1	1	1	1	1	1	1	1	1
						COSTEO S/	4,000.00	12,000.00	30,000.00	40,000.00	60,000.00	40,000.00	120,000.00	300,000.00	40,000.00	120,000.00	440,000.00			
						FISICO	1	1	1	1	1	1	1	1	1	1	1	1	1	1
						COSTEO S/	4,000.00	12,000.00	30,000.00	40,000.00	60,000.00	40,000.00	120,000.00	300,000.00	40,000.00	120,000.00	440,000.00			
						FISICO	1	1	1	1	1	1	1	1	1	1	1	1	1	1

OE.11 - FORTALECER EL SISTEMA DE SEGURIDAD CIUDADANA EN EL DEPARTAMENTO DE PASCO

AEI.11.02 - ZONAS DE RIESGO Y DELITO IDENTIFICADOS EN EL DEPARTAMENTO

CODIGO	ACTIVIDAD OPERATIVA	UBIGEO	U.M.	PRIORIDAD	PROGRAMACION MENSUAL												TOTAL ANUAL		
					PERIODO MULTIANUAL	META													
						FISICO													
						2025	2026	2027	2025	2026	2027	2025	2026	2027	2025	2026		2027	
AO00146000106	EVENTOS DE SENSIBILIZACION A LA POBLACION PARA PREVENCIÓN DE DESASTRES	150300 - MULTIDISTRITAL	EVENTOS	Alta	COSTEO S/	0	0	2,500.00	0	0	2,500.00	0	0	2,500.00	0	0	10,000.00		
					FISICO	0	0	1	0	0	1	0	0	1	0	0	0	0	4
					COSTEO S/	0	0	100	100	200	0	100	100	0	100	100	0	0	1,000.00
					2027	COSTEO S/	0	0	100	100	200	0	100	100	0	0	1,000.00		
						FISICO	0	0	1	0	0	1	0	0	1	0	4		
						COSTEO S/	0	0	100	100	200	0	100	100	0	0	1,000.00		

GOBIERNO REGIONAL PASCO
SECRETARÍA SUB REGIONAL DE PASCO - SELVA CENTRAL
Ing. Piedad PABLOTTA GARCILAN
DIRECTORA SUB REGIONAL DE PASCO SELVA CENTRAL
Y SUBURBIO CIUDADANA

GOBIERNO REGIONAL DE PASCO
GERENCIA SUB REGIONAL PASCO - SELVA CENTRAL
Ing. José Antonio Basurto Flores
Jefe de la Unidad de Planificación Estratégica

GOBIERNO REGIONAL PASCO
SECRETARÍA SUB REGIONAL PASCO - SELVA CENTRAL
Econ. MAIRA RIVERA PASCUAL
ASESORA

Anexo B-4
PLAN OPERATIVO INSTITUCIONAL MULTIANUAL CON PROGRAMACIÓN FÍSICA Y COSTEO (Elaborado)
Año : 2025 - 2027

Periodo POI Multianual 2025 - 2027
Sector 99 - GOBIERNOS REGIONALES
Pliego 456 - GOBIERNO REGIONAL DEL DEPARTAMENTO DE PASCO
001460 - GOB. REG. DE PASCO -
Unidad Ejecutora PASCO SELVA CENTRAL
FECHA : 19-04-2024

CENTRO DE COSTO: 06 - OFICINA SUB REGIONAL DE DESARROLLO SOCIAL
OBJETO: FOMENTAR EL EJERCICIO DE LOS DERECHOS DE LA POBLACION VULNERABLE
ACT1004 - FORMULACION Y EJECUCION DE PLANES A FAVOR DE LAS PERSONAS VULNERABLES

CODIGO	ACTIVIDAD OPERATIVA	UBIGEO	U.M.	PRIORIDAD	PROGRAMACION MENSUAL												TOTAL ANUAL				
					META	PROYECTO															
						1	2	3	4	5	6	7	8	9	10	11		12			
AO00146000102	EVENTOS PARA PROMOVER LA CULTURA Y DEFENSA DE DERECHOS EN EL DIA INTERNACIONAL DE LA MUJER, POBLACIONES INDIGENAS PERSONAS CON DISCAPACIDAD Y ADULTO MAYOR	150900 - MULTIDISTRICTAL	EVENTOS	Muy Alta	MULTIANUAL	FISICO	0	0	0	1	0	0	0	0	0	0	0	0	3		
						COSTEO\$/	0	0	1,200.00	0	0	0	0	0	0	0	0	0	0	0	2,700.00
						FISICO	0	0	1	0	0	0	0	0	0	0	0	0	0	0	3
						COSTEO\$/	0	0	1,200.00	0	0	0	0	0	0	0	0	0	0	0	2,700.00
					FISICO	0	0	1	0	0	0	0	0	0	0	0	0	3			
					COSTEO\$/	0	0	1,200.00	0	0	0	0	0	0	0	0	0	2,700.00			

Anexo B-4
PLAN OPERATIVO INSTITUCIONAL MULTIANUAL CON PROGRAMACIÓN FÍSICA Y COSTEO (Elaborado)
Año : 2025 - 2027

Periodo POI Multianual 2025 - 2027
Sector 99 - GOBIERNO REGIONAL
Pliego 456 - GOBIERNO REGIONAL DEL DEPARTAMENTO DE PASCO
Unidad Ejecutora 001460 - GOB. REG. DE PASCO - PASCO SELVA CENTRAL
FECHA : 19-04-2024
CENTRO DE COSTO- 05 - OFICINA SUB REGIONAL DE DESARROLLO ECONOMICO
OBJ.- PROMOVER LA COMPETITIVIDAD DE LOS AGENTES ECONÓMICOS
ACT.04.03 - ASISTENCIA TÉCNICA INTEGRADA EN BENEFICIO DE LOS PRODUCTORES ORGANIZADOS A LA ACTIVIDAD EMPRESARIAL

CODIGO	ACTIVIDAD OPERATIVA	UBIGEO	U.M.	PRIORIDAD	PERIODO MULTIANUAL	PROGRAMACION MENSUAL												TOTAL ANUAL	
						META	1	2	3	4	5	6	7	8	9	10	11		12
AO100146000088	MEJORAMIENTO DE LAS CAPACIDADES DE PRODUCTORES CAFETALEROS EN COSECHA, POST COSECHA, TRANSFORMACION Y COMERCIALIZACION DEL CAFE EN LOS DISTRITOS DE CHONTAMBA, HUANCABAMBA, POZUZO, PTO BERNARDEZ, VILARICA, Y DISTRITO DE OXAPAMPA - PROVINCIA DE OXAPAMPA - PASCO	190900 - MULTIDISTRITAL	PRODUCTOR CAPACITADO Y ASISTIDO	Muy Alta	FISICO	2025	0	30	25	25	20	20	30	25	30	25	285		
						COSTEO \$/	50,000.00	100,000.00	900,000.00	300,000.00	100,000.00	100,000.00	200,000.00	250,000.00	200,000.00	210,000.00	300,000.00	2,320,000.00	
						FISICO	0	30	25	25	20	20	30	25	30	25	25	285	
						COSTEO \$/	50,000.00	100,000.00	900,000.00	300,000.00	100,000.00	100,000.00	200,000.00	250,000.00	200,000.00	210,000.00	300,000.00	2,320,000.00	
						FISICO	0	30	25	25	20	20	30	25	30	25	25	285	
						COSTEO \$/	50,000.00	100,000.00	900,000.00	300,000.00	100,000.00	100,000.00	200,000.00	250,000.00	200,000.00	210,000.00	300,000.00	2,320,000.00	
AO100146000097	PROMOCION DE DESARROLLO PRODUCTIVO AGRARIO RURAL	190900 - MULTIDISTRITAL	INFORME	Alta	FISICO	2025	1	1	1	1	1	1	1	1	1	12			
						COSTEO \$/	0	100	100	100	100	100	100	100	100	100	0	800	
						FISICO	1	1	1	1	1	1	1	1	1	1	1	12	
						COSTEO \$/	1	100	100	100	100	100	100	100	100	0	800		
						FISICO	1	1	1	1	1	1	1	1	1	1	1	12	
						COSTEO \$/	0	100	100	100	100	100	100	100	100	0	800		
AO100146000089	CREACION DE LOS SERVICIOS DE PROTECCION DE PANTANOS RIBERENOS Y SU APROVECHAMIENTO EN LOS PUNTOS CRITICOS DE LOS DISTRITOS DE CHONTAMBA, HUANCABAMBA, PALCACA, PTO BERNARDEZ, CONSTITUCION, VILLA RICA, POZUZO Y OXAPAMPA, PROVINCIA DE OXAPAMPA, DEPARTAMENTO DE PASCO	190900 - MULTIDISTRITAL	MODULO	Muy Alta	FISICO	2025	0	5	10	8	5	12	10	10	15	108			
						COSTEO \$/	100,000.00	200,000.00	300,000.00	250,000.00	250,000.00	200,000.00	300,000.00	200,000.00	300,000.00	100,000.00	2,600,000.00		
						FISICO	0	5	10	8	5	12	10	10	15	11	108		
						COSTEO \$/	100,000.00	200,000.00	300,000.00	250,000.00	250,000.00	200,000.00	300,000.00	200,000.00	300,000.00	100,000.00	2,600,000.00		
						FISICO	0	5	10	8	5	12	10	10	15	11	108		
						COSTEO \$/	100,000.00	200,000.00	300,000.00	250,000.00	250,000.00	200,000.00	300,000.00	200,000.00	300,000.00	100,000.00	2,600,000.00		

Unidos
GOBIERNO REGIONAL DE OXAPAMPA
UNIDAD SUB REGIONAL SELVA CENTRAL
DIRECCION DE DESARROLLO ECONOMICO
Ing. J. Guillermo Gonzalez Paucar
DIRECTOR

Unidos
GOBIERNO REGIONAL DE PASCO
UNIDAD SUB REGIONAL PASCO SELVA CENTRAL
Ing. José Antonio Basurto Flores
Jefe de la Unidad de Programación Estratégica

Unidos
GOBIERNO REGIONAL PASCO
UNIDAD EJECUTIVA PASCO SELVA CENTRAL
Econ. Omar Raúl Ríos Páscar
GERENTE

Anexo B-4
PLAN OPERATIVO INSTITUCIONAL MULTIANUAL CON PROGRAMACIÓN FÍSICA Y COSTEO (Elaborado)
Año : 2025 - 2027

Periodo POI Multianual 2025 - 2027
Sector 99- GOBIERNOS REGIONALES
Pliego 455- GOBIERNO REGIONAL DEL DEPARTAMENTO DE PASCO
001460 - GOB. REG. DE PASCO -
Unidad Ejecutora PASCO SELVA CENTRAL
FECHA : 19-04-2024

CENTRO DE COSTO: 08.01 - OFICINA SUB REGIONAL DE RECURSOS NATURALES Y GESTION AMBIENTAL
CEI.07 - MEJORA EL AMONESTAMIENTO SOSTENIBLE DE LOS RECURSOS NATURALES DE PASCO
AEI.07.01 - ASISTENCIA TECNICA PARA LA CONSERVACION DE RECURSOS NATURALES EN BENEFICIO DE LAS INSTITUCIONES

CODIGO	ACTIVIDAD OPERATIVA	UBIGEO	U.M.	PRIORIDAD	PROGRAMACION MENSUAL												TOTAL ANUAL	
					PERIODO MULTIANUAL													
						1	2	3	4	5	6	7	8	9	10	11		12
AO00146000120	MONITOREO PARTICIPATIVO REGIONAL DEL PROGRAMA BOSQUES	150900 - MULTIDISTRITAL	INFORME TECNICO	Muy Alta	2025	FISICO	1	1	1	1	1	1	1	1	1	1	12	
					COSTEO\$/	6,000.00	6,000.00	6,000.00	6,000.00	6,000.00	6,000.00	6,000.00	6,000.00	6,000.00	6,000.00	6,000.00	72,000.00	
					2026	FISICO	1	1	1	1	1	1	1	1	1	1	1	12
					COSTEO\$/	6,000.00	6,000.00	6,000.00	6,000.00	6,000.00	6,000.00	6,000.00	6,000.00	6,000.00	6,000.00	6,000.00	72,000.00	
					2027	FISICO	1	1	1	1	1	1	1	1	1	1	1	12
COSTEO\$/	6,000.00	6,000.00	6,000.00	6,000.00	6,000.00	6,000.00	6,000.00	6,000.00	6,000.00	6,000.00	6,000.00	72,000.00						
AO00146000057	ARTICULACION INSTITUCIONAL PARA LA GESTION TERRITORIAL SOSTENIBLE DE LA PROVINCIA DE OXAPAMPA.	150900 - MULTIDISTRITAL	INFORME TECNICO	Muy Alta	2025	FISICO	1	1	1	1	1	1	1	1	1	1	12	
					COSTEO\$/	600	1,200.00	400	600	400	400	650	300	300	300	400	5,850.00	
					2026	FISICO	1	1	1	1	1	1	1	1	1	1	1	12
					COSTEO\$/	600	1,200.00	400	600	400	400	650	300	300	300	400	5,850.00	
					2027	FISICO	1	1	1	1	1	1	1	1	1	1	1	12
COSTEO\$/	600	1,200.00	400	600	400	400	650	300	300	300	400	5,850.00						
AO00146000058	GESTIONES PARA EL ESTABLECIMIENTO DEL AREA DE CONSERVACION REGIONAL CHONTABAMBA- HUANCABAMBA.	150901 - OXAPAMPA	INFORME TECNICO	Muy Alta	2025	FISICO	1	1	1	1	1	1	1	1	1	1	12	
					COSTEO\$/	5,000.00	6,000.00	7,000.00	6,000.00	6,000.00	7,000.00	6,000.00	6,000.00	6,000.00	6,000.00	6,000.00	73,000.00	
					2026	FISICO	1	1	1	1	1	1	1	1	1	1	1	12
					COSTEO\$/	5,000.00	6,000.00	7,000.00	6,000.00	6,000.00	7,000.00	6,000.00	6,000.00	6,000.00	6,000.00	6,000.00	73,000.00	
					2027	FISICO	1	1	1	1	1	1	1	1	1	1	1	12
COSTEO\$/	5,000.00	6,000.00	7,000.00	6,000.00	6,000.00	7,000.00	6,000.00	6,000.00	6,000.00	6,000.00	6,000.00	73,000.00						

05/08 - PROMOVER EL DESARROLLO URBANO TERRITORIAL ORDENADO Y SOSTENIBLE EN EL DEPARTAMENTO

AO/08/01 - TERRITORIAL ORDENADO Y SOSTENIBLE EN EL DEPARTAMENTO

Anexo B-4
PLAN OPERATIVO INSTITUCIONAL MULTIANUAL CON PROGRAMACIÓN FÍSICA Y COSTEO (Elaborado)
Año : 2025 - 2027

Periodo POI Multianual 2025 - 2027
 Sector 99 - GOBIERNOS REGIONALES
 Pilago 496 - GOBIERNO REGIONAL DEL DEPARTAMENTO DE PASCO
 001460 - GOB. REG. DE PASCO - PASCO SELVA CENTRAL

Unidad Ejecutora 0014600098
 FECHA : 19-04-2024
 CENTRO DE COSTO: 07.01 - OFICINA SUB REGIONAL DE INFRAESTRUCTURA Y TRANSPORTES
 OBJ.: MEJORAR LA ATENCIÓN INTEGRAL DE LOS SERVICIOS DE EDUCACIÓN A LA POBLACIÓN
 AEI.01.04 - DESARROLLO EDUCATIVO ADECUANDO A LOS ESTUDIANTES DEL DEPARTAMENTO DE PASCO

	CODIGO	ACTIVIDAD OPERATIVA	UBIGEO	U.M.	PRIORIDAD	PERIODO MULTIANUAL	PROGRAMACIÓN MENSUAL												TOTAL ANUAL		
							META	1	2	3	4	5	6	7	8	9	10	11		12	
	AO10014600098	MEJORAMIENTO Y AMPLIACIÓN DEL SERVICIO EDUCATIVO DEL NIVEL PRIMARIO DE LA IE N°3495 VILLA CARLINO - DISTRITO DE CONSTITUCIÓN, PROVINCIA DE OXAPAMPA, DEPARTAMENTO DE PASCO	190308 - CONSTITUCION	MODULO DE INSTITUCION EDUCATIVA	Muy Alta	2025	FISICO	0	0	0	0	2	3	4	3	0	0	0	0	0	12
						COSTEO S/	0	0	0	200,000.00	885,523.00	986,590.00	825,896.00	619,603.44	0	0	0	0	3,497,522.44		
						2026	FISICO	0	0	1	2	3	2	4	0	0	0	0	0	14	
						COSTEO S/	0	0	500,000.00	600,000.00	500,000.00	900,000.00	500,000.00	200,000.00	0	0	0	3,500,000.00			
						2027	FISICO	0	0	1	2	3	2	4	0	0	0	0	14		
COSTEO S/	0	0	500,000.00	600,000.00	500,000.00	900,000.00	500,000.00	200,000.00	0	0	0	3,500,000.00									
	AO10014600107	MEJORAMIENTO DE LOS SERVICIOS EDUCATIVOS DE LA IE EMBALEMATICA DIVINA PASTORA EN EL DISTRITO DE OXAPAMPA, PROVINCIA DE OXAPAMPA REGION PASCO	190301 - OXAPAMPA	EXPEDIENTE TECNICO	Alta	2025	FISICO	0	0	0	0	0	2	2	3	3	5	5	3	29	
						COSTEO S/	0	0	0	600,000.00	785,323.00	886,590.00	1,825,896.00	1,619,603.44	2,986,523.00	1,962,583.00	1,102,654.00	716,087.56	12,465,200.00		
						2026	FISICO	0	0	0	0.3	0.3	0	0	0	0	0	0	0	1	
						COSTEO S/	0	0	100,000.00	200,000.00	100,000.00	200,000.00	172,508.00	0	0	0	0	0	772,508.00		
						2027	FISICO	0	0	0	0.3	0.3	0	0	0	0	0	0	0	1	
COSTEO S/	0	0	100,000.00	200,000.00	100,000.00	200,000.00	172,508.00	0	0	0	0	0	772,508.00								
	AO10014600112	MEJORAMIENTO DE LOS SERVICIOS EDUCATIVOS DE LA IE INTEGRADO N° 3420 AMA MORIAS EN EL C.P DE QUILLOLU, DISTRITO DE OXAPAMPA, PROVINCIA DE OXAPAMPA PASCO	190301 - OXAPAMPA	MODULO DE AYUDA	Muy Alta	2025	FISICO	0	0	0	0	1	1	2	2	2	1	1	0	10	
						COSTEO S/	0	0	0	300,000.00	500,000.00	500,000.00	500,000.00	200,000.00	0	0	0	2,000,000.00			
	AO10014600113	MEJORAMIENTO DEL SERVICIO DE EDUCACION SECUNDARIA, SERVICIOS DE EDUCACION PRIMARIA Y SERVICIO DE EDUCACION INICIAL EN 3 UNIDADES PRODUCTORAS DEL CENTRO POBLADO DE PUENTE PLACARTANARO, DISTRITO DE VILLA RICA DE LA PROVINCIA DE OXAPAMPA, DEL DEPARTAMENTO DE PASCO	190307 - VILLA RICA	MODULO	Alta	2025	FISICO	0	0	0	0	1	0	0	0	0	0	0	0	1	
						COSTEO S/	0	0	0	0	0	161	0	0	0	0	0	0	0	365	

GERENCIA REGIONAL PASCO
UNIDAD EJECUTORA PASCO SELVA CENTRAL
 Ing. Jorge Leoncio Obillas Pimentel
 DIRECTOR SUB REGIONAL DE INFRAESTRUCTURA Y TRANSPORTES

GOBIERNO REGIONAL OXAPAMPA
GERENCIA SUB REGIONAL OXAPAMPA
UNIDAD EJECUTORA PASCO SELVA CENTRAL
 Ing. José Antonio Basulto Flores
 Jefe de la Unidad de Planificación Estratégica

GOBIERNO REGIONAL PASCO
GERENCIA SUB REGIONAL PASCO
UNIDAD EJECUTORA PASCO SELVA CENTRAL
 Econ. Omar Raúl Narváez Pascual
 REPRESENTANTE

Año : 2025 - 2027

Sector 99 - GOBIERNOS REGIONALES

Pilego

456 - GOBIERNO REGIONAL DEL DEPARTAMENTO DE PASCO

Unidad Ejecutora PASCO SELVA CENTRAL

FECHA: 19-04-2024

OEI.03 - MEJORAR LOS SERVICIOS DE SANEAMIENTO BÁSICO PARA LA POBLACIÓN	
AEI.03.02 - SERVICIO DE AGUA POTABLE EN BENEFICIO DE LA POBLACIÓN RURAL Y URBANA	

OEI.04 - PROMOVER LA COMPETITIVIDAD DE LOS AGENTES ECONÓMICOS

AEI.04.06 - INFRAESTRUCTURA ENERGÉTICA EFICIENTE Y RENOVABLE PARA LA POBLACIÓN

60

DIRECCION REGIONAL PASCO
DEFENSORA PASCO SELVA CENTRAL

Ing. Jorge Leoncio Obillas Pimentel
DIRECTOR SUB REGIONAL DE
INFRAESTRUCTURA Y TRANSPORTE

UNIDAD EJECUTORA PARCO-SILVA CENTINARA

Ing. José Antonio Basurto Flores
Jefe de la Unidad de Planificación Estratégica

GOBIERNO REGIONAL
GERENCIA SUB REGIONAL
UNIDAD EJECUTORA PAREO HONORATO

ECON. Omar Raúl PARAZ PASCUAL
GERENTE

Anexo B-4
PLAN OPERATIVO INSTITUCIONAL MULTIANUAL CON PROGRAMACIÓN FÍSICA Y COSTEO (Elaborado)
Año : 2025 - 2027

Periodo POI Multianual 2025 - 2027
 Sector 99 - GOBIERNOS REGIONALES
 Pliego 486 - GOBIERNO REGIONAL DEL DEPARTAMENTO DE PASCO
 001460 - GOB. REG. DE PASCO - PASCO SELVA CENTRAL
 Unidad Ejecutora
 FECHA: 19-04-2024

OBJEC - MEJORAR LA CONECTIVIDAD EN EL DEPARTAMENTO DE PASCO
 ASES.01 - REDES VIALES MEJORADAS PARA LA POBLACIÓN

PROGRAMACIÓN MENSUAL																							
CÓDIGO	ACTIVIDAD OPERATIVA	UBIGEO	U.M.	PRIORIDAD	PERIODO MULTIANUAL	META	PROGRAMACIÓN MENSUAL												TOTAL ANUAL				
							1	2	3	4	5	6	7	8	9	10	11	12					
AO100146000108	2323166 - MEJORAMIENTO DEL SERVICIO DE TRANSFERIBILIDAD VEHICULAR Y PEATONAL DE LA VÍA MALECON LA ESPERANZA, DISTRITO DE OXAPAMPA, PROVINCIA DE OXAPAMPA - PASCO	190301 - OXAPAMPA	KILOMETRO	Muy Alta	2027	FISICO	0	0	0.2	0.5	0.2	0.9	0.1	0.3	0	0	0	0	300,000.00				
						COSTOS \$/	0	0	100,000.00	100,000.00	100,000.00	0	0	0	0	0	0	0	0	12	300,000.00		
						FISICO	0	0	0.2	0.9	0.2	0.3	0.1	0.1	0	0	0	0	0	0	0	0	
						COSTOS \$/	0	0	100,000.00	100,000.00	100,000.00	0	0	0	0	0	0	0	300,000.00				
AO100146000109	ELABORACION DE EXPEDIENTE DEL PROYECTO AMPLIACION DEL SERVICIO DE TRANSFERIBILIDAD VIAL INTERURBANA EN CAÑACHACA-ALTO CAÑACHACA DISTRITO DE POZUZO DE LA PROVINCIA DE OXAPAMPA	190301 - OXAPAMPA	EXPERIENTE TECNICO	Muy Alta	2027	FISICO	0	0	0	0	1	0	0	0	0	0	0	0	40,000.00				
						COSTOS \$/	0	0	0	0	40,000.00	0	0	0	0	0	0	0	0	0	1	40,000.00	
						FISICO	0	0	0	0	1	0	0	0	0	0	0	0	0	0	0	0	
						COSTOS \$/	0	0	0	0	40,000.00	0	0	0	0	0	0	0	40,000.00				
AO100146000110	AMPLIACION DEL SERVICIO DE TRANSFERIBILIDAD VIAL INTERURBANA EN CAÑACHACA-ALTO CAÑACHACA DISTRITO DE POZUZO DE LA PROVINCIA DE OXAPAMPA DEL DEPARTAMENTO DE PASCO	190305 - POZUZO	EXPERIENTE TECNICO	Alta	2025	FISICO	0	0	0	0	0.5	1	0.5	0	0	0	0	0	986,999.70				
						COSTOS \$/	0	0	0	0	136,580.00	954,869.90	977,458.70	0	0	0	0	0	0	1	986,999.70		
						FISICO	0	0	0.5	0.5	0	0	0	0	0	0	0	0	0	0	0	0	
						COSTOS \$/	0	0	30,000.00	30,000.00	30,000.00	0	0	0	0	0	0	0	90,000.00				
					2027	FISICO	0	0	0	0.5	0	0	0	0	0	0	0	0	0	1	30,000.00		
						COSTOS \$/	0	0	30,000.00	30,000.00	0	0	0	0	0	0	0	0	0	0	0	0	0
						FISICO	0	0	0	0	0	0	0	0	0	0	0	0	0	0	0	0	0
						COSTOS \$/	0	0	30,000.00	30,000.00	0	0	0	0	0	0	0	0	0	90,000.00			
	MEJORAMIENTO Y REHABILITACION DEL CAMINO VECINAL TRAMO LA CCAN, CHINCHI-LIACU - PLATILLO SHIMACU DISTRITO DE PUERTO BERNARDEZ-PROVINCIA OXAPAMPA	190305 - PUERTO BERNARDEZ	KILOMETRO	Muy Alta	2026	FISICO	0	0	1	1	1	0	0	0	0	0	0	0	660,981.00				
						COSTOS \$/	0	0	220,327.00	220,327.00	220,327.00	0	0	0	0	0	0	0	0	0	0	3	660,981.00
						FISICO	0	0	1	1	1	0	0	0	0	0	0	0	0	0	0	0	0
						COSTOS \$/	0	0	220,327.00	220,327.00	220,327.00	0	0	0	0	0	0	0	0	660,981.00			
	MEJORAMIENTO DE LA CARRETERA LOS ALPES - SANTA EVELYNA - SAN CRISPIN - ALTO OYON - SAN JUAN, PUENTE ENAYZ Y PUENTE SAN JUAN DEL DISTRITO DE VILLA RICA - OXAPAMPA - PASCO	190307 - VILLA RICA	KILOMETRO	Alta	2025	FISICO	0	0	0	0	1	1	2	2	2	2	1	0	10	4,050,557.00			
						COSTOS \$/	0	0	0	0	86,579.90	978,564.00	1,145,987.00	1,058,327.00	578,550.00	214,580.00	0	0	0	0	0	0	
						FISICO	0	0	0	0	1	1	2	2	2	2	1	0	0	0	0	0	0
						COSTOS \$/	0	0	0	0	86,579.90	978,564.00	1,145,987.00	1,058,327.00	578,550.00	214,580.00	0	0	0	4,050,557.00			

GERENCIA REGIONAL PASCO
UNIDAD EJECUTORA PASCO SELVA CENTRAL
Ing. Jorge Leoncio Obillas Pimentel
DIRECTOR SUB REGIONAL DE INFRAESTRUCTURA Y TRANSPORTE

GERENCIA SUB REGIONAL OXAPAMPA
UNIDAD EJECUTORA PASCO SELVA CENTRAL
Ing. José Antonio Basurto Flores
Jefe de la Oficina de Planeación y Desarrollo

GOBIERNO REGIONAL PASCO
GERENCIA SUB REGIONAL PASCO SELVA CENTRAL
Econ. Omar Raúl Pérez Pascual
GERENTE

[illegible]

GOBIERNO REGIONAL DE LA
GERENCIA REGIONAL DE LA
UNIDAD ELECTORAL DEL CENTRO
UNIDOS
Econ. Omar Raúl PARAZ PASCUA
GERENTE

Anexo B-4
PLAN OPERATIVO INSTITUCIONAL MULTIANUAL CON PROGRAMACIÓN FÍSICA Y COSTEO (Elaborado)
Año : 2025 - 2027

Periodo POI Multianual 2025 - 2027
 Sector 99 - GOBIERNOS REGIONALES
 Pliego 456 - GOBIERNO REGIONAL DEL DEPARTAMENTO DE PASCO
 001460 - GOB. REG. DE PASCO - PASCO SELVA CENTRAL
 Unidad Ejecutora PASCO SELVA CENTRAL
 FECHA : 19-04-2024

OBJETO: FORTALECER LA GESTIÓN INSTITUCIONAL HACIA UN GOBIERNO DIGITAL EN EL DEPARTAMENTO PASCO
 OEI 09.02 - CAPACIDADES FORTALECIDAS DEL PERSONAL

CÓDIGO	ACTIVIDAD OPERATIVA	UBIGEO	U.M.	PRIOIRIA D	PERIODO MULTIANUAL	PROGRAMACIÓN MENSUAL												TOTAL ANUAL
						2025	2026	2027	2028	2029	2030	2031	2032	2033	2034	2035	2036	
						FÍSICO	FÍSICO	FÍSICO	FÍSICO	FÍSICO	FÍSICO	FÍSICO	FÍSICO	FÍSICO	FÍSICO	FÍSICO	FÍSICO	
						COSTEO/\$	COSTEO/\$	COSTEO/\$	COSTEO/\$	COSTEO/\$	COSTEO/\$	COSTEO/\$	COSTEO/\$	COSTEO/\$	COSTEO/\$	COSTEO/\$	COSTEO/\$	
AO00146000105	TRÁMITES Y GESTIÓN DE ASUNTOS JURÍDICOS EN LA GSNO-UEPSC	190900 - MULTIDISTINTAL	EXPEDIENTE TRAMITADO	Muy Alta	2027	60	65	65	67	68	69	69	70	70	70	70	70	800
						5,800.00	5,800.00	5,900.00	5,900.00	5,900.00	5,900.00	5,900.00	5,900.00	5,900.00	5,900.00	5,900.00	5,900.00	70,200.00
PROGRAMACIÓN MENSUAL																		
						1	2	3	4	5	6	7	8	9	10	11	12	
						43	45	45	45	50	50	46	45	43	43	50	50	596
						3,100.00	3,100.00	3,100.00	3,100.00	3,200.00	3,200.00	3,200.00	3,300.00	3,300.00	3,400.00	3,400.00	3,400.00	38,700.00
						43	45	45	45	50	50	46	45	43	43	50	50	596
						4,100.00	4,100.00	4,100.00	4,100.00	4,200.00	4,200.00	4,200.00	4,300.00	4,300.00	4,400.00	4,400.00	4,400.00	50,700.00
						45	45	45	50	50	46	46	45	50	50	50	50	572
						4,500.00	4,500.00	4,500.00	4,500.00	4,500.00	4,500.00	4,500.00	4,500.00	4,500.00	4,500.00	4,500.00	4,500.00	52,200.00
PROGRAMACIÓN ANUAL																		
						2025	2026	2027	2028	2029	2030	2031	2032	2033	2034	2035	2036	
						43	45	45	45	50	50	46	45	43	43	50	50	596
						3,100.00	3,100.00	3,100.00	3,100.00	3,200.00	3,200.00	3,200.00	3,300.00	3,300.00	3,400.00	3,400.00	3,400.00	38,700.00
						43	45	45	45	50	50	46	45	43	43	50	50	596
						4,100.00	4,100.00	4,100.00	4,100.00	4,200.00	4,200.00	4,200.00	4,300.00	4,300.00	4,400.00	4,400.00	4,400.00	50,700.00
						45	45	45	50	50	46	46	45	50	50	50	50	572
						4,500.00	4,500.00	4,500.00	4,500.00	4,500.00	4,500.00	4,500.00	4,500.00	4,500.00	4,500.00	4,500.00	4,500.00	52,200.00
COSTEO TOTAL AÑO 2027 \$/																		44,658,640.14
COSTEO TOTAL AÑO 2028 \$/																		19,398,388.00
COSTEO TOTAL AÑO 2029 \$/																		16,248,942.00



Vida
 UNIDAD EJECUTORA PASCO-SELVA CENTRAL
 Ing. José Antonio Basulto Flores
 Jefe de la Unidad de Planificación Estratégica

Unidos
 GOBIERNO REGIONAL PASCO
 GERENCIA SUB REGIONAL PASCO SELVA CENTRAL
 Econ. O. H. Raúl RARAZ PASCUAL
 GERENTE

ANEXO B-5
PLAN OPERATIVO INSTITUCIONAL FÍSICA Y FINANCIERA (Elaborado)
Año : 2025

Periodo PEI : 2020 - 2027
Nivel de Gobierno : R - GOBIERNOS REGIONALES
Sector : 99 - GOBIERNOS REGIONALES
Pliego : 456 - GOBIERNO REGIONAL DEL DEPARTAMENTO DE PASCO



Unidad Ejecutora : 001460 - GOB. REG. DE PASCO - PASCO SELVA CENTRAL
Centro de Costo : 01 - GERENCIA SUB REGIONAL DE OXAPAMPA

OEI/09 FORTALECER LA GESTIÓN INSTITUCIONAL HACIA UN GOBIERNO DIGITAL EN EL DEPARTAMENTO PASCO
AEI/09.03 GESTIÓN DE LA INVERSIÓN PÚBLICA EFICIENTE EN BENEFICIO DE LOS CIUDADANOS DEL DEPARTAMENTO DE PASCO

COD.	Actividad Operativa / Inversiones	Ubigeo	U.M.	Prioridad	Meta	1	2	3	4	5	6	7	8	9	10	11	12	Total Anual
AO100146000118	DIRIJIR Y SUPERVISAR LA MARCA DE LA GERENCIA SUB REGIONAL Y SUS ORGANISMOS EJECUTIVOS Y TÉCNICOS.	190300 : MULTIDISTRITAL	060 : INFORME	2 : Alta	Físico	1	1	1	1	1	1	1	1	1	1	1	1	12
					Financiero S/.	800.00	1,300.00	900.00	1,000.00	800.00	1,200.00	800.00	1,500.00	800.00	800.00	1,300.00	1,500.00	12,200.00

Unidad Ejecutora : 001460 - GOB. REG. DE PASCO - PASCO SELVA CENTRAL
Centro de Costo : 01.02 - OFICINA DE SECRETARÍA GENERAL Y ARCHIVO

OEI/09 FORTALECER LA GESTIÓN INSTITUCIONAL HACIA UN GOBIERNO DIGITAL EN EL DEPARTAMENTO PASCO
AEI/09.04 SISTEMA DE GESTIÓN INSTITUCIONAL CON ENFOQUE DE PROCESOS IMPLEMENTADO EN EL GOBIERNO REGIONAL DE PASCO

COD.	Actividad Operativa / Inversiones	Ubigeo	U.M.	Prioridad	Meta	1	2	3	4	5	6	7	8	9	10	11	12	Total Anual
AO100146000096	ADMINISTRACIÓN DE LA GESTIÓN DOCUMENTARIA EN LA GSRO-UEPSC.	190301 : OXAPAMPA	060 : INFORME	1 : Muy Alta	Físico	1	1	1	1	1	1	1	1	1	1	1	1	12
					Financiero S/.	130.00	130.00	130.00	130.00	130.00	130.00	130.00	130.00	130.00	130.00	130.00	130.00	1,800.00

Unidad Ejecutora : 001460 - GOB. REG. DE PASCO - PASCO SELVA CENTRAL
Centro de Costo : 01.03 - OFICINA SUB REGIONAL DE COMUNICACIONES E INFORMÁTICA

OEI/09 FORTALECER LA GESTIÓN INSTITUCIONAL HACIA UN GOBIERNO DIGITAL EN EL DEPARTAMENTO PASCO
AEI/09.05 IMPLEMENTACIÓN DE SISTEMAS INFORMÁTICOS

COD.	Actividad Operativa / Inversiones	Ubigeo	U.M.	Prioridad	Meta	1	2	3	4	5	6	7	8	9	10	11	12	Total Anual
AO100146000094	GESTIÓN DE LA COMUNICACIÓN Y USO DE LAS TECNOLOGÍAS DE LA INFORMACIÓN EN LA GSRO-UEPSC.	190300 : MULTIDISTRITAL	060 : INFORME	1 : Muy Alta	Físico	1	1	1	1	1	1	1	1	1	1	1	1	12
					Financiero S/.	0.00	250.00	3,200.00	300.00	2,000.00	3,250.00	1,500.00	250.00	1,575.00	1,300.00	1,300.00	1,250.00	16,600.00

Unidad Ejecutora : 001460 - GOB. REG. DE PASCO - PASCO SELVA CENTRAL
Centro de Costo : 01.04 - OFICINA SUB REGIONAL DE SUPERVISIÓN Y LIQUIDACIONES

OEI/09 FORTALECER LA GESTIÓN INSTITUCIONAL HACIA UN GOBIERNO DIGITAL EN EL DEPARTAMENTO PASCO
AEI/09.02 CAPACIDADES FORTALECIMIENTO DEL PERSONAL

COD.	Actividad Operativa / Inversiones	Ubigeo	U.M.	Prioridad	Meta	1	2	3	4	5	6	7	8	9	10	11	12	Total Anual
AO100146000079	UPERVISIÓN DE OBRAS QUE EJECUTA LA GSRO-UEPSC.	190301 : OXAPAMPA	201 : INFORME TÉCNICO	1 : Muy Alta	Físico	1	1	1	1	1	1	1	1	1	1	1	1	12
					Financiero S/.	1,200.00	1,500.00	1,500.00	1,500.00	1,500.00	1,500.00	1,500.00	2,000.00	1,500.00	1,200.00	1,200.00	1,200.00	17,600.00
AO100146000080	LIQUIDACIONES Y TRANSFERENCIAS DE OBRAS Y PROYECTOS DE LA GSRO-UEPSC.	190300 : MULTIDISTRITAL	032 : EXPEDIENTE PROCESO	1 : Muy Alta	Físico	0	0	1	0	0	1	0	0	2	0	1	0	5
					Financiero S/.	1,000.00	1,000.00	900.00	1,000.00	1,000.00	1,500.00	1,000.00	1,200.00	1,500.00	1,000.00	600.00	400.00	12,100.00

Unidad Ejecutora : 001460 - GOB. REG. DE PASCO - PASCO SELVA CENTRAL
Centro de Costo : 02.01 - OFICINA SUB REGIONAL DE ADMINISTRACIÓN

OEI/09 FORTALECER LA GESTIÓN INSTITUCIONAL HACIA UN GOBIERNO DIGITAL EN EL DEPARTAMENTO PASCO
AEI/09.03 GESTIÓN DE LA INVERSIÓN PÚBLICA EFICIENTE EN BENEFICIO DE LOS CIUDADANOS DEL DEPARTAMENTO DE PASCO

COD.	Actividad Operativa / Inversiones	Ubigeo	U.M.	Prioridad	PROGRAMACION												Total Anual	
ADMINISTRACION DE DEUDAS, Y GESTION DEL SISTEMA DE CONTROL INTERNO (SCI) EN LA GSRO-UEPSC.		190300 : MULTIDISTRITAL	033 : EXPEDIENTE RESUELTO	2 : Alta	Meta	1	2	3	4	5	6	7	8	9	10	11	12	
AO100146000095					Físico	1	2	3	2	3	2	2	3	2	3	2	3	28
					Financiero S/.	1,000.00	300.00	300.00	400.00	200.00	600.00	0.00	1,200.00	100.00	289.00	0.00	0.00	4,369.00

OEI/09 FORTALECER LA GESTIÓN INSTITUCIONAL HACIA UN GOBIERNO DIGITAL EN EL DEPARTAMENTO PASCO
AEI/09.04 SISTEMA DE GESTIÓN INSTITUCIONAL CON ENFOQUE DE PROCESOS IMPLEMENTADO EN EL GOBIERNO REGIONAL DE PASCO

COD.	Actividad Operativa / Inversiones	Ubigeo	U.M.	Prioridad	Meta	1	2	3	4	5	6	7	8	9	10	11	12	Total Anual
AO100146000084	ADMINISTRACIÓN, CONTROL Y GESTIÓN DE LOS RECURSOS HUMANOS Y PATRIMONIALES DE LA GSRO-UEPSC.	190300 : MULTIDISTRITAL	035 : EXPEDIENTE TRAMITADO	1 : Muy Alta	Físico	12	25	33	38	38	45	38	50	51	45	38	55	468
					Financiero S/.	600.00	600.00	800.00	1,200.00	800.00	1,200.00	800.00	1,200.00	800.00	1,200.00	600.00	800.00	10,700.00

Unidad Ejecutora : 001460 - GOB. REG. DE PASCO - PASCO SELVA CENTRAL
Centro de Costo : 02.02 - UNIDAD DE PERSONAL

OEI/09 FORTALECER LA GESTIÓN INSTITUCIONAL HACIA UN GOBIERNO DIGITAL EN EL DEPARTAMENTO PASCO
AEI/09.04 SISTEMA DE GESTIÓN INSTITUCIONAL CON ENFOQUE DE PROCESOS IMPLEMENTADO EN EL GOBIERNO REGIONAL DE PASCO

COD.	Actividad Operativa / Inversiones	Ubigeo	U.M.	Prioridad	Meta	1	2	3	4	5	6	7	8	9	10	11	12	Total Anual



Unidad Ejecutora : Centro de Costo:	001460 - G08. REG. DE PASCO - PASCO SEJIA CENTRAL 02.03 - UNIDAD DE TESORERIA	ADMINISTRACION DE LA UNIDAD JEFSC GESTION Y ADMINISTRACION DE PLANTILLAS DE LOS RECURSOS HUMANOS DE LA GSRH-JEFSC.	190301 : 190300 : 190300 : 227 : 2 : Alta	1 : Muy Alta Fisico Financiero S/. 1,600.00 Fisico Financiero S/. 73,898.00 Fisico Financiero S/. 0.00	1 : 1 1,800.00 : 1,200.00 1,300.00 : 1,400.00 0 : 1,600.00 200.00 : 100.00	1 : 1 1,200.00 : 1,300.00 1,400.00 : 1,500.00 1,200.00 : 1,400.00 100.00 : 200.00	1 : 1 1,500.00 : 1,600.00 1,600.00 : 1,700.00 1,700.00 : 1,800.00 200.00 : 100.00	1 : 1 1,800.00 : 1,900.00 1,900.00 : 2,000.00 2,000.00 : 2,100.00 200.00 : 100.00	1 : 1 2,100.00 : 2,200.00 2,200.00 : 2,300.00 2,300.00 : 2,400.00 200.00 : 100.00	1 : 1 2,400.00 : 2,500.00 2,500.00 : 2,600.00 2,600.00 : 2,700.00 200.00 : 100.00	1 : 1 2,700.00 : 2,800.00 2,800.00 : 2,900.00 2,900.00 : 3,000.00 200.00 : 100.00	1 : 1 3,000.00 : 3,100.00 3,100.00 : 3,200.00 3,200.00 : 3,300.00 200.00 : 100.00	1 : 1 3,300.00 : 3,400.00 3,400.00 : 3,500.00 3,500.00 : 3,600.00 200.00 : 100.00	1 : 1 3,600.00 : 3,700.00 3,700.00 : 3,800.00 3,800.00 : 3,900.00 200.00 : 100.00	1 : 1 3,900.00 : 4,000.00 4,000.00 : 4,100.00 4,100.00 : 4,200.00 200.00 : 100.00	1 : 1 4,200.00 : 4,300.00 4,300.00 : 4,400.00 4,400.00 : 4,500.00 200.00 : 100.00	1 : 1 4,500.00 : 4,600.00 4,600.00 : 4,700.00 4,700.00 : 4,800.00 200.00 : 100.00	1 : 1 4,800.00 : 4,900.00 4,900.00 : 5,000.00 5,000.00 : 5,100.00 200.00 : 100.00	1 : 1 5,100.00 : 5,200.00 5,200.00 : 5,300.00 5,300.00 : 5,400.00 200.00 : 100.00	1 : 1 5,400.00 : 5,500.00 5,500.00 : 5,600.00 5,600.00 : 5,700.00 200.00 : 100.00	1 : 1 5,700.00 : 5,800.00 5,800.00 : 5,900.00 5,900.00 : 6,000.00 200.00 : 100.00	1 : 1 6,000.00 : 6,100.00 6,100.00 : 6,200.00 6,200.00 : 6,300.00 200.00 : 100.00	1 : 1 6,300.00 : 6,400.00 6,400.00 : 6,500.00 6,500.00 : 6,600.00 200.00 : 100.00	1 : 1 6,600.00 : 6,700.00 6,700.00 : 6,800.00 6,800.00 : 6,900.00 200.00 : 100.00	1 : 1 6,900.00 : 7,000.00 7,000.00 : 7,100.00 7,100.00 : 7,200.00 200.00 : 100.00	1 : 1 7,200.00 : 7,300.00 7,300.00 : 7,400.00 7,400.00 : 7,500.00 200.00 : 100.00	1 : 1 7,500.00 : 7,600.00 7,600.00 : 7,700.00 7,700.00 : 7,800.00 200.00 : 100.00	1 : 1 7,800.00 : 7,900.00 7,900.00 : 8,000.00 8,000.00 : 8,100.00 200.00 : 100.00	1 : 1 8,100.00 : 8,200.00 8,200.00 : 8,300.00 8,300.00 : 8,400.00 200.00 : 100.00	1 : 1 8,400.00 : 8,500.00 8,500.00 : 8,600.00 8,600.00 : 8,700.00 200.00 : 100.00	1 : 1 8,700.00 : 8,800.00 8,800.00 : 8,900.00 8,900.00 : 9,000.00 200.00 : 100.00	1 : 1 9,000.00 : 9,100.00 9,100.00 : 9,200.00 9,200.00 : 9,300.00 200.00 : 100.00	1 : 1 9,300.00 : 9,400.00 9,400.00 : 9,500.00 9,500.00 : 9,600.00 200.00 : 100.00	1 : 1 9,600.00 : 9,700.00 9,700.00 : 9,800.00 9,800.00 : 9,900.00 200.00 : 100.00	1 : 1 9,900.00 : 10,000.00 10,000.00 : 10,100.00 10,100.00 : 10,200.00 200.00 : 100.00	1 : 1 10,200.00 : 10,300.00 10,300.00 : 10,400.00 10,400.00 : 10,500.00 200.00 : 100.00	1 : 1 10,500.00 : 10,600.00 10,600.00 : 10,700.00 10,700.00 : 10,800.00 200.00 : 100.00	1 : 1 10,800.00 : 10,900.00 10,900.00 : 11,000.00 11,000.00 : 11,100.00 200.00 : 100.00	1 : 1 11,100.00 : 11,200.00 11,200.00 : 11,300.00 11,300.00 : 11,400.00 200.00 : 100.00	1 : 1 11,400.00 : 11,500.00 11,500.00 : 11,600.00 11,600.00 : 11,700.00 200.00 : 100.00	1 : 1 11,700.00 : 11,800.00 11,800.00 : 11,900.00 11,900.00 : 12,000.00 200.00 : 100.00	1 : 1 12,000.00 : 12,100.00 12,100.00 : 12,200.00 12,200.00 : 12,300.00 200.00 : 100.00	1 : 1 12,300.00 : 12,400.00 12,400.00 : 12,500.00 12,500.00 : 12,600.00 200.00 : 100.00	1 : 1 12,600.00 : 12,700.00 12,700.00 : 12,800.00 12,800.00 : 12,900.00 200.00 : 100.00	1 : 1 12,900.00 : 13,000.00 13,000.00 : 13,100.00 13,100.00 : 13,200.00 200.00 : 100.00	1 : 1 13,200.00 : 13,300.00 13,300.00 : 13,400.00 13,400.00 : 13,500.00 200.00 : 100.00	1 : 1 13,500.00 : 13,600.00 13,600.00 : 13,700.00 13,700.00 : 13,800.00 200.00 : 100.00	1 : 1 13,800.00 : 13,900.00 13,900.00 : 14,000.00 14,000.00 : 14,100.00 200.00 : 100.00	1 : 1 14,100.00 : 14,200.00 14,200.00 : 14,300.00
--	--	--	---	--	--	---	---	---	---	---	---	---	---	---	---	---	---	---	---	---	---	---	---	---	---	---	---	---	---	---	---	---	---	---	--	---	---	---	---	---	---	---	---	---	---	---	---	---	---



	COD.	Actividad Operativa / Inversión	Ubigeo	U.M.	Prioridad	Meta	1	2	3	4	5	6	7	8	9	10	11	12	Total Anual
	A000146000002	FORMULACIÓN Y EVALUACION DEL PLAN OPERATIVO INSTITUCIONAL	190301:	TECNICO OXAHPAMPA	1 : Muy Alta	Fisico	201	1	1	1	1	1	1	1	1	1	1	1	12
	A000146000003	FORMULACION Y ACTUALIZACION DE LOS DOCUMENTOS DE GESTION DE LA ENTIDAD	190301:	DOCUMENTO TECNICO OXAHPAMPA	1 : Muy Alta	Fisico	610:	0	0	0	1	0	0	1	0	0	1	0	3
	001460 - GOB. REG. DE PASCO - PASCO SEJIA CENTRAL					Financiero S/.	300.00	400.00	800.00	100.00	100.00	100.00	1,200.00	200.00	150.00	300.00	400.00	3,160.00	7,210.00
Unidad Ejecutora :	04 - OFICINA SUB REGIONAL DE DEFENSA CIVIL Y SEG CIUDADANA																		
Centro de Costo:																			
OEI.05 PROMOVER LA GESTIÓN DEL RIESGO DE DESASTRES EN UN CONTEXTO DE CAMBIO CLIMÁTICO EN EL DEPARTAMENTO DE PASCO																			
AEI.05.01 SENSIBILIZACIÓN DE LA CULTURA DE PREVENCIÓN DE RIESGOS Y DESASTRES EN LA POBLACIÓN EN EL DEPARTAMENTO																			
	COD.	Actividad Operativa / Inversiones	Ubigeo	U.M.	Prioridad	Meta	1	2	3	4	5	6	7	8	9	10	11	12	Total Anual
	A000146000005	FORNECIMIENTO DE CAPACIDADES DE LAS AUTORIDADES LOCALES DE VILLABAMBRA Y POBLACION DE LA PROVINCIA DE OXAHPAMPA	190301:	PERSONA CAPACITADA MULTIDISTRITAL	1 : Muy Alta	Fisico	0	5	0	30	0	30	0	30	0	40	0	0	105
	Financiero S/.					600.00	600.00	2,000.00	1,500.00	600.00	600.00	600.00	3,500.00	2,000.00	600.00	600.00	600.00	13,800.00	
OEI.05 PROMOVER LA GESTIÓN DEL RIESGO DE DESASTRES EN UN CONTEXTO DE CAMBIO CLIMÁTICO EN EL DEPARTAMENTO DE PASCO																			
AEI.05.03 CAPACIDAD INSTALADA PARA LA PREPARACIÓN Y RESPUESTA FRENTE A EMERGENCIAS Y DESASTRES																			
	COD.	Actividad Operativa / Inversiones	Ubigeo	U.M.	Prioridad	Meta	1	2	3	4	5	6	7	8	9	10	11	12	Total Anual
	A000146000091	RESPUESTA A DESASTRES NATURALES Y DESASTRES EN LA PROVINCIA DE OXAHPAMPA	190301:	INFORME TECNICO	201 : 1 : Muy Alta	Fisico	1	1	1	1	1	1	1	1	1	1	1	1	12
	Financiero S/.					6,000.00	12,000.00	20,000.00	80,000.00	60,000.00	20,000.00	60,000.00	30,000.00	30,000.00	40,000.00	40,000.00	20,000.00	415,000.00	
OEI.11 FORTALECER EL SISTEMA DE SEGURIDAD CIUDADANA EN EL DEPARTAMENTO DE PASCO																			
AEI.11.02 ZONAS DE RIESGO Y DELITO IDENTIFICADAS EN EL DEPARTAMENTO																			
	COD.	Actividad Operativa / Inversiones	Ubigeo	U.M.	Prioridad	Meta	1	2	3	4	5	6	7	8	9	10	11	12	Total Anual
	A000146000106	DISEÑO DE SERVICIALIZACION A LA POBLACION PARA PREVISION DE DESASTRES	190301:	MULTIDISTRITAL	117 : EVNTOS	Fisico	0	0	1	0	1	0	1	0	1	0	1	0	4
	Financiero S/.					0.00	0.00	2,500.00	0.00	0.00	2,500.00	0.00	2,500.00	0.00	2,500.00	0.00	2,500.00	10,000.00	
Unidad Ejecutora :	001460 - GOB. REG. DE PASCO - PASCO SEJIA CENTRAL																		
Centro de Costo:	05 - OFICINA SUB REGIONAL DE DESARROLLO ECONOMICO																		
OEI.04 PROMOVER LA COMPETITIVIDAD EN BENEFICIO DE LOS PRODUCTORES ORGANIZADOS A LA ACTIVIDAD EMPRESARIAL																			
AEI.04.05 ASISTENCIA TÉCNICA INTEGRADO EN BENEFICIO DE LOS PRODUCTORES ORGANIZADOS A LA ACTIVIDAD EMPRESARIAL																			
	COD.	Actividad Operativa / Inversiones	Ubigeo	U.M.	Prioridad	Meta	1	2	3	4	5	6	7	8	9	10	11	12	Total Anual
	A000146000088	MEJORAMIENTO DE LAS CAPACIDADES DE PRODUCTORES CAMPESINOS EN COSECHA, POST-COSECHA, TRANSFORMACION Y COMERCIALIZACION Y EN LOS DISTRITOS DE CHONTABAMBA, HUANCABAMBA, POZUZO, PTO BERNARDEZ, MALLACA, DISTRITO DE OXAHPAMPA, PROVINCIA DE OXAHPAMPA - PASCO	190301:	PRODUTOR CAPACITADO MULTIDISTRITAL Y ASISTIDO	1 : Muy Alta	Financiero S/.	50,000.00	100,000.00	300,000.00	300,000.00	100,000.00	100,000.00	200,000.00	250,000.00	210,000.00	210,000.00	300,000.00	2,220,000.00	
	A000146000099	PROMOCION DEL DESARROLLO PRODUCTIVO AGARIO RURAL	190301:	INFORME MULTIDISTRITAL	060 : 2 : Alta	Fisico	1	1	1	1	1	1	1	1	1	1	1	1	12
	Financiero S/.					0.00	100.00	100.00	100.00	100.00	100.00	100.00	100.00	100.00	0.00	0.00	0.00	800.00	
OEI.10 FOMENTAR EL EJERCICIO DE LOS DERECHOS DE LA POBLACIÓN VULNERABLE																			
AEI.10.05 FORTALECIMIENTO DE CAPACIDADES A LA POBLACIÓN VULNERABLE																			
	COD.	Actividad Operativa / Inversiones	Ubigeo	U.M.	Prioridad	Meta	1	2	3	4	5	6	7	8	9	10	11	12	Total Anual
	A000146000099	CREACION DE LOS SERVICIOS DE PROTECCION DE FRANTAS RIBERENAS Y SU APROVECHAMIENTO EN 106 PUNTOS DE LOS DISTRITOS DE HUANCABAMBA, VILLACUZU, POZUZO Y OXAHPAMPA, PROVINCIA DE OXAHPAMPA, DEPARTAMENTO DE PASCO	190301:	077 : 1 : Muy Alta	Fisico	0	5	10	8	5	12	10	10	10	10	15	11	11	106
	Financiero S/.					100,000.00	200,000.00	300,000.00	250,000.00	250,000.00	200,000.00	300,000.00	300,000.00	280,000.00	300,000.00	100,000.00	100,000.00	2,400,000.00	
Unidad Ejecutora :	001460 - GOB. REG. DE PASCO - PASCO SEJIA CENTRAL																		
Centro de Costo:	05.01 - OFICINA SUB REGIONAL DE DESARROLLO ECONOMICO																		
OEI.04 PROMOVER LA COMPETITIVIDAD DE LOS AGENTES ECONÓMICOS																			
AEI.04.05 ASISTENCIA TÉCNICA INTEGRADO EN BENEFICIO DE LOS PRODUCTORES ORGANIZADOS A LA ACTIVIDAD EMPRESARIAL																			
	COD.	Actividad Operativa / Inversiones	Ubigeo	U.M.	Prioridad	Meta	1	2	3	4	5	6	7	8	9	10	11	12	Total Anual
	A000146000117	PROMOCION DEL DESARROLLO PRODUCTIVO AGARIO RURAL	190301:	088 : 1 : Muy Alta	Fisico	0	0	10	0	30	0	30	0	30	0	30	0	130	
	A000146000121	DESEMPEÑO DE CAPACIDADES DE PRODUCTORES CAMPESINOS EN COSECHA, TRANSFORMACION Y COMERCIALIZACION DE CAFE EN LOS DISTRITOS DE CHONTABAMBA, HUANCABAMBA, POZUZO, PUNTO BERNARDEZ, VILLA RICA	190301:	088 : 1 : Muy Alta	Fisico	0	0	0	0	0	0	0	0	0	0	0	0	0	0
	Financiero S/.					250,000.00	250,000.00	500,000.00	500,000.00	500,000.00	500,000.00	500,000.00	500,000.00	500,000.00	500,000.00	250,000.00	250,000.00	5,000,000.00	



Y DISTRITO DE OAXAPAMA -
PROVINCIA DE OAXAPAMA -
DEPARTAMENTO DE PASCO

OEI.10 FOMENTAR EL EJERCICIO DE LOS DERECHOS DE LA POBLACIÓN VULNERABLE
AEI.10.05 FORTALECIMIENTO DE CAPACIDADES A LA POBLACIÓN VULNERABLE

COD.	Actividad Operativa / Inversiones	Ubigeo	U.M.	Prioridad	Meta	1	2	3	4	5	6	7	8	9	10	11	12	Total Anual
AOI00146000102	CREACION DE LOS SERVICIOS DE PROTECCION DE RANUNAS Y SU RECONOCIMIENTO EN 106 PUNTOS CARRETEROS DE LOS DISTRITOS DE CHONTALAMBA, HUANUCABAMA, PALCAZU, PUERTO BERNALDEZ, CONSTITUCION, VILLA RICA, POUZZO Y OAXAPAMA - DEPARTAMENTO DE PASCO	190300 : 077 : 1 : Muy Alta	Financiero	70,240.00	53,370.00	311,548.00	104,340.00	190,465.00	108,235.00	119,788.00	155,168.00	84,350.00	107,743.00	324,013.00	125,285.00	1,754,765.00		

Unidad Ejecutora : 001460 - GOB. REG. DE PASCO - PASCO SELVA CENTRAL
Centro de Costo : 06 - OFICINA SUB REGIONAL DE DESARROLLO SOCIAL

OEI.10 FOMENTAR EL EJERCICIO DE LOS DERECHOS DE LA POBLACIÓN VULNERABLE
AEI.10.04 FORMULACIÓN Y EJECUCIÓN DE PLANES A FAVOR DE LAS PERSONAS VULNERABLES

COD.	Actividad Operativa / Inversiones	Ubigeo	U.M.	Prioridad	Meta	1	2	3	4	5	6	7	8	9	10	11	12	Total Anual
AOI00146000102	EVENTOS PARA PROMOVER LA CULTURA Y DEFENSA DE LOS DERECHOS EN EL DIA INTERNACIONAL DE LA MUJER Y EN EL DIA DE LAS PERSONAS CON DISCAPACIDAD Y ADULTO MAYOR	190300 : 117 : 1 : Muy Alta	Financiero	0.00	0.00	0.00	1,200.00	0.00	0.00	0.00	0.00	750.00	0.00	0.00	750.00	0.00	0.00	2,700.00

OEI.10 FOMENTAR EL EJERCICIO DE LOS DERECHOS DE LA POBLACIÓN VULNERABLE
AEI.10.05 FORTALECIMIENTO DE CAPACIDADES A LA POBLACIÓN VULNERABLE

COD.	Actividad Operativa / Inversiones	Ubigeo	U.M.	Prioridad	Meta	1	2	3	4	5	6	7	8	9	10	11	12	Total Anual
AOI00146000103	IMPULSAR Y PROMOVER CHARLAS Y TALLERES DE INCLUSIÓN SOCIAL PARA PERSONAS VULNERABLES MULTIDISTRICTAL	190300 : 486 : TALLER	Financiero	0.00	0.00	0.00	1,600.00	0.00	0.00	0.00	0.00	750.00	0.00	1,200.00	0.00	0.00	0.00	3,550.00
AOI00146000119	PROMOCION DE INSTITUCIONES EDUCATIVAS DE ESCOLARES EN INSTITUCIONES EDUCATIVAS DE NIVEL INICIAL Y PRIMARIA EN DISTRITO DE OAXAPAMA	190301 : 088 : PERSONA CARACINCHA	Financiero	0.00	0.00	0.00	0.00	0.00	1,300.00	0.00	0.00	950.00	0.00	0.00	0.00	0.00	0.00	2,250.00

Unidad Ejecutora : 001460 - GOB. REG. DE PASCO - PASCO SELVA CENTRAL
Centro de Costo : 07 01 - OFICINA SUB REGIONAL DE INFRAESTRUCTURA Y TRANSPORTES

OEI.01 MEJORAR LA ATENCIÓN INTEGRAL DE LOS SERVICIOS DE EDUCACIÓN A LA POBLACIÓN
AEI.01.04 DESARROLLO EDUCATIVO ADECUADO A LOS ESTUDIANTES DEL DEPARTAMENTO DE PASCO

COD.	Actividad Operativa / Inversiones	Ubigeo	U.M.	Prioridad	Meta	1	2	3	4	5	6	7	8	9	10	11	12	Total Anual
AOI00146000098	MEJORAMIENTO Y AMPLIACION DEL SERVICIO EDUCATIVO DEL NIVEL PRIMARIO DE LA I.E. N°3446 EDUCATIVO DEL DISTRITO DE OAXAPAMA, DEPARTAMENTO DE PASCO	190308 : 244 : MODULO DE 1 : Muy Alta	Financiero	0.00	0.00	200,000.00	865,323.00	986,530.00	825,896.00	619,603.44	0.00	0.00	0.00	0.00	0.00	0.00	0.00	3,497,352.44

COD.	Actividad Operativa / Inversiones	Ubigeo	U.M.	Prioridad	Meta	1	2	3	4	5	6	7	8	9	10	11	12	Total Anual
AOI00146000107	MEJORAMIENTO DE LOS SERVICIOS EDUCATIVOS DE LA I.E. EMILIANA DIVINA PASTORA EN EL DISTRITO DE OAXAPAMA, DEPARTAMENTO DE PASCO	190301 : 054 : EXPEDIENTE TECNICO	Financiero	0.00	0.00	400,000.00	765,323.00	886,530.00	1,825,896.00	1,619,603.44	2,986,523.00	1,962,583.00	1,102,634.00	716,087.56	12,465,200.00			

COD.	Actividad Operativa / Inversiones	Ubigeo	U.M.	Prioridad	Meta	1	2	3	4	5	6	7	8	9	10	11	12	Total Anual
AOI00146000112	MEJORAMIENTO DE LOS SERVICIOS EDUCATIVOS DE LA I.E. LE INTEGRADO N° 3405 ANA MOGAS EN EL C.P. DE CHILALZU, DISTRITO DE OAXAPAMA, DEPARTAMENTO DE PASCO	190301 : 242 : DE 1 : Muy Alta	Financiero	0.00	0.00	300,000.00	500,000.00	500,000.00	500,000.00	200,000.00	0.00	0.00	0.00	0.00	0.00	0.00	0.00	2,000,000.00

COD.	Actividad Operativa / Inversiones	Ubigeo	U.M.	Prioridad	Meta	1	2	3	4	5	6	7	8	9	10	11	12	Total Anual
AOI00146000113	MEJORAMIENTO DEL SERVICIO DE EDUCACION INICIAL EN 3 UNIDADES PRODUCTORAS DEL DISTRITO DE OAXAPAMA, DEPARTAMENTO DE PASCO	190307 : 077 : 2 : Alta	Financiero	0.00	0.00	0.00	0.00	161.00	0.00	0.00	0.00	0.00	0.00	0.00	0.00	0.00	0.00	161.00

OEI.03 MEJORAR LOS SERVICIOS DE SANEAMIENTO BÁSICO PARA LA POBLACIÓN
AEI.03.02 SERVICIO DE AGUA POTABLE EN BENEFICIO DE LA POBLACIÓN RURAL Y URBANA

COD.	Actividad Operativa / Inversiones	Ubigeo	U.M.	Prioridad	Meta	1	2	3	4	5	6	7	8	9	10	11	12	Total Anual
AOI00146000115	MEJORAMIENTO DE LOS SERVICIOS DE AGUA POTABLE Y SANEAMIENTO EN LA CC.NI. BUENOS AIRES DEL DISTRITO DE PALCAZU, PROVINCIA DE OAXAPAMA - PASCO	190304 : 108 : 1 : Muy Alta	Financiero	0.00	0.00	0.00	200,000.00	200,000.00	300,000.00	300,000.00	300,000.00	300,000.00	300,000.00	200,000.00	0.00	0.00	0.00	1,800,000.00

OEI.04 PROMOVER LA COMPETITIVIDAD DE LOS AGENTES ECONÓMICOS
AEI.04.06 INFRAESTRUCTURA ENERGÉTICA EFICIENTE Y RENOVABLE PARA LA POBLACIÓN

COD.	Actividad Operativa / Inversiones	Ubigeo	U.M.	Prioridad	Meta	1	2	3	4	5	6	7	8	9	10	11	12	Total Anual



AMPLIACIÓN DEL SERVICIO DE ENERGÍA ELÉCTRICA RURAL MEDIANTE EL SISTEMA CONVENCIONAL EN EL DISTRITO DE OAXAPAMA, PROVINCIA DE OAXAPAMA - PASCO	0201 : OAXAPAMA	067 : KILOMETRO	2 : Alta	Físico	0	0	0	0	0.50	1	0	2	2	1	0	0	10
Financiero \$/.	0.00	0.00	90,621.00	156,324.00	254,706.00	485,321.00	689,532.00	647,852.00	341,786.00	0.00	0.00	2,666,232.00					

OEI.06 MEJORAR LA CONECTIVIDAD EN EL DEPARTAMENTO DE PASCO

AEI.06.01 REDES VIALES MEDIDAS PARA LA POBLACION

COD.	Actividad Operativa / Inversiones	Ubigeo	U.M.	Prioridad	Meta	1	2	3	4	5	6	7	8	9	10	11	12	Total Anual
AD00146000116	AMPLIACION DEL SERVICIO DE TRANSPORTABILIDAD VIAL INTERURBANA EN CANACHACCA - ALTO CANACHACCA DISTRITO DE PASCO	190305 : POZIZO	054 : EXPEDIENTE TECNICO	2 : Alta	Físico	0	0	0	0	0.50	1	0.50	0	0	0	0	0	2
					Financiero \$/.	0.00	0.00	0.00	0.00	226,580.00	354,863.00	377,456.70	0.00	0.00	0.00	0.00	968,899.70	
AD00146000114	MEJORAMIENTO DE LA CARRETERA LOS ALPES OXA - SAN JUAN, PUENTE SANZ Y PUENTE VILLA RICA	190307 : VILLA RICA	067 : KILOMETRO	2 : Alta	Físico	0	0	0	0	1	1	2	2	2	2	0	0	10
					Financiero \$/.	0.00	0.00	0.00	86,579.00	978,564.00	1,145,987.00	1,056,327.00	578,520.00	214,580.00	0.00	0.00	4,060,557.00	

OEI.07 FORTALECER LA GESTIÓN INSTITUCIONAL HACIA UN GOBIERNO DIGITAL EN EL DEPARTAMENTO PASCO

AEI.07.02 CAPACIDADES FORTALECIDAS DEL PERSONAL

COD.	Actividad Operativa / Inversiones	Ubigeo	U.M.	Prioridad	Meta	1	2	3	4	5	6	7	8	9	10	11	12	Total Anual
AD00146000074	TOCAR ADQUISICIÓN DE MOBILIARIO DE OFICINA, EQUIPAMIENTO DE AMBIENTES COMPLEMENTARIOS DE BIENESTAR Y SERVICIOS GENERALES EN LA GRSO-UEPS. DISTRITO DE OAXAPAMA, PROVINCIA DE OAXAPAMA, DEPARTAMENTO DE PASCO	190301 : EQUIPAMIENTO	501 : MODULO DE EQUIPAMIENTO	2 : Alta	Físico	0	0	0	6	8	12	0	0	0	0	0	0	26
	Financiero \$/.	0.00	0.00	200,000.00	300,000.00	300,000.00	200,000.00	0.00	0.00	0.00	0.00	0.00	0.00	0.00	0.00	0.00	1,000,000.00	
	Físico	0	0	1	3	3	3	2	0	0	0	0	0	0	0	0	0	12
AD00146000075	TOCAR RENOVACIÓN DE CERCO PERIMETRICO Y AMBIENTES COMPLEMENTARIOS CONSTRUCCIÓN DE OBRAS EXTERIORES, EN EL DISTRITO DE OAXAPAMA, PROVINCIA DE OAXAPAMA, DEPARTAMENTO DE PASCO	190301 : OAXAPAMA	077 : MODULO	1 : Muy Alta	Físico	0	0	1	3	3	3	2	0	0	0	0	0	12
	Financiero \$/.	0.00	0.00	300,000.00	400,000.00	500,000.00	500,000.00	600,000.00	200,000.00	0.00	0.00	0.00	0.00	0.00	0.00	0.00	0.00	2,500,000.00
	Físico	0	0	1	3	3	3	2	0	0	0	0	0	0	0	0	0	12

OEI.09 FORTALECER LA GESTIÓN INSTITUCIONAL HACIA UN GOBIERNO DIGITAL EN EL DEPARTAMENTO PASCO

AEI.09.03 GESTIÓN DE LA INVERSIÓN PÚBLICA EFICIENTE EN BENEFICIO DE LOS CIUDADANOS DEL DEPARTAMENTO DE PASCO

COD.	Actividad Operativa / Inversiones	Ubigeo	U.M.	Prioridad	Meta	1	2	3	4	5	6	7	8	9	10	11	12	Total Anual
AD00146000082	DISEÑAR Y SUPERVISAR LA CARTERA DE OBRAS MULTIDISTRICTAL	190300 : INFORME	060 : INFORME	1 : Muy Alta	Físico	1	1	1	1	1	1	1	1	1	1	1	1	12
	Financiero \$/.				1,500.00	1,700.00	1,000.00	1,500.00	1,200.00	2,400.00	2,500.00	2,400.00	1,200.00	2,400.00	2,500.00			22,300.00

Unidad Ejecutora : 001460 - GOB. REG. DE PASCO - PASCO SELMA CENTRAL.
Centro de Costo: 08.01 - OFICINA SUB REGIONAL DE RECURSOS NATURALES Y GESTIÓN AMBIENTAL

OEI.07 MEJORAR EL APROVECHAMIENTO SOSTENIBLE DE LOS RECURSOS NATURALES DE PASCO

AEI.07.01 ASISTENCIA TÉCNICA PARA LA CONSERVACIÓN DE RECURSOS NATURALES EN BENEFICIO DE LAS INSTITUCIONES

COD.	Actividad Operativa / Inversiones	Ubigeo	U.M.	Prioridad	Meta	1	2	3	4	5	6	7	8	9	10	11	12	Total Anual
AD00146000120	MONITOREO PARTICIPATIVO REGIONAL DEL PROGRAMA BOSQUES	190300 : INFORME TECNICO	201 : INFORME TECNICO	1 : Muy Alta	Físico	1	1	1	1	1	1	1	1	1	1	1	1	12
Financiero \$/.					6,000.00	6,000.00	6,000.00	6,000.00	6,000.00	6,000.00	6,000.00	6,000.00	6,000.00	6,000.00	6,000.00	6,000.00	6,000.00	72,000.00

OEI.08 PROMOVER EL DESARROLLO URBANO TERRITORIAL ORDENADO Y SOSTENIBLE EN EL DEPARTAMENTO PASCO

AEI.08.01 TERRITORIAL ORDENADO Y SOSTENIBLE EN EL DEPARTAMENTO PASCO

COD.	Actividad Operativa / Inversiones	Ubigeo	U.M.	Prioridad	Meta	1	2	3	4	5	6	7	8	9	10	11	12	Total Anual
AD00146000057	ARTICULACIÓN INSTITUCIONAL PARA LA GESTIÓN TERRITORIAL SOSTENIBLE DE LA PROVINCIA DE OAXAPAMA.	190300 : MULTIDISTRICTAL	201 : INFORME TECNICO	1 : Muy Alta	Físico	1	1	1	1	1	1	1	1	1	1	1	1	12
					Financiero \$/.	600.00	1,200.00	400.00	600.00	400.00	650.00	300.00	300.00	300.00	300.00	400.00		5,850.00
AD00146000058	GESTIONES PARA EL ESTABLECIMIENTO DEL PLAN DE ORDENAMIENTO TERRITORIAL OAXAPAMA - PLANCIABAMA.	190301 : INFORME TECNICO	201 : INFORME TECNICO	1 : Muy Alta	Físico	1	1	1	1	1	1	1	1	1	1	1	1	12
					Financiero \$/.	5,000.00	6,000.00	7,000.00	6,000.00	6,000.00	7,000.00	6,000.00	6,000.00	6,000.00	6,000.00	6,000.00	6,000.00	73,000.00

Unidad Ejecutora : 001460 - GOB. REG. DE PASCO - PASCO SELMA CENTRAL.
Centro de Costo: 09.01 - OFICINA SUB REGIONAL DE ASESORIA LEGAL

OEI.09 FORTALECER LA GESTIÓN INSTITUCIONAL HACIA UN GOBIERNO DIGITAL EN EL DEPARTAMENTO PASCO

AEI.09.02 CAPACIDADES FORTALECIDAS DEL PERSONAL

COD.	Actividad Operativa / Inversiones	Ubigeo	U.M.	Prioridad	Meta	PROGRAMACION												Total Anual
					1	2	3	4	5	6	7	8	9	10	11	12		
AD00146000105	TRÁMINES Y GESTIÓN DE ASUNTOS JURIDICOS EN LA GRSO-UEPS.	190300 : MULTIDISTRICTAL	055 : EXPEDIENTE TECNICO	1 : Muy Alta	Físico	35	56	55	57	58	60	65	65	55	55	60	711	
				Financiero \$/.	4,500.00	4,600.00	4,700.00	4,900.00	5,000.00	5,000.00	5,100.00	5,100.00	5,200.00	5,200.00	5,300.00	5,300.00	59,200.00	

OEI.09 FORTALECER LA GESTIÓN INSTITUCIONAL HACIA UN GOBIERNO DIGITAL EN EL DEPARTAMENTO PASCO

AEI.09.04 SISTEMA DE GESTIÓN INSTITUCIONAL CON ENFOQUE DE PROCESOS IMPLEMENTADO EN EL GOBIERNO REGIONAL DE PASCO

COD.	Actividad Operativa / Inversiones	Ubigeo	U.M.	Prioridad	Meta	1	2	3	4	5	6	7	8	9	10	11	12	Total Anual
AD00146000083	ASESORIA LEGAL EN ASPECTOS JURIDICOS Y ADMINISTRATIVOS A LOS DIFERENTES ORGANOS DE LA GRSO-UEPS.	190300 : MULTIDISTRICTAL	055 : EXPEDIENTE TECNICO	1 : Muy Alta	Físico	43	45	45	50	50	46	46	45	43	43	50	50	556
Financiero \$/.	3,100.00	3,100.00	3,100.00	3,100.00	3,100.00	3,200.00	3,200.00	3,200.00	3,200.00	3,200.00	3,300.00	3,300.00	3,400.00	3,400.00	3,400.00	3,400.00	3,400.00	38,700.00
TOTAL FINANCIERO \$/.																		44,668,640.14

2024

1461

PASCO

UGEL

REGION PASCO

Anexo B-4
PLAN OPERATIVO INSTITUCIONAL MULTIANUAL CON PROGRAMACIÓN FÍSICA Y COSTEO (Elaborado)
Año: 2025 - 2027

Periodo POI Multianual 2025 - 2027
Nivel de Gobierno R - GOBIERNOS REGIONALES
Sector 99 - GOBIERNOS REGIONALES
Pliego 456 - GOBIERNO REGIONAL DEL DEPARTAMENTO DE PASCO
Unidad Ejecutora 001461 - GOB. REG. DE PASCO - UGEL PASCO

CENTRO DE COSTO: 01.01 - DIRECCIÓN DE UGEL

OEI.09 - FORTALECER LA GESTIÓN INSTITUCIONAL HACIA UN GOBIERNO DIGITAL EN EL DEPARTAMENTO PASCO

AEI.09.02 - CAPACIDADES FORTALECIDAS DEL PERSONAL

CODIGO	ACTIVIDAD OPERATIVA	UBIGEO	U.M.	PRIORIDAD	PERIODO MULTIANUAL	META	PROGRAMACION MENSUAL												TOTAL ANUAL	
							01	02	03	04	05	06	07	08	09	10	11	12		
AOI00146100393	FORTALECIMIENTO DE CAPACIDADES A DIRECTORES DE LA JURISDICCION DE LA UGEL PASCO.	190100 - MULTIDISTRITAL	CAPACTACION	Alta	2025	FISICO	1.00	0.00	0.00	1.00	0.00	0.00	1.00	0.00	0.00	0.00	0.00	1.00	0.00	4.00
					COSTEO.S/	2,300.00	0.00	3,140.00	0.00	0.00	5,440.00	0.00	0.00	0.00	2,300.00	0.00	13,180.00			
					FISICO	1.00	0.00	0.00	1.00	0.00	0.00	1.00	0.00	0.00	1.00	0.00	4.00			
					COSTEO.S/	2,300.00	0.00	3,140.00	0.00	0.00	5,440.00	0.00	0.00	0.00	2,300.00	0.00	13,180.00			
					FISICO	1.00	0.00	0.00	1.00	0.00	0.00	1.00	0.00	0.00	1.00	0.00	4.00			
2027	COSTEO.S/	2,300.00	0.00	3,140.00	0.00	0.00	5,440.00	0.00	0.00	0.00	2,300.00	0.00	13,180.00							
AOI00146100394	MEJORAMIENTO EN LA ATENCION AL USUARIO	190100 - MULTIDISTRITAL	ATENCION	Alta	2025	FISICO	1.00	0.00	0.00	1.00	0.00	0.00	1.00	0.00	0.00	0.00	1.00	0.00	4.00	
					COSTEO.S/	2,300.00	0.00	3,140.00	0.00	0.00	5,440.00	0.00	0.00	0.00	2,300.00	0.00	13,180.00			
					FISICO	1.00	0.00	0.00	1.00	0.00	0.00	1.00	0.00	0.00	1.00	0.00	4.00			
					COSTEO.S/	2,300.00	0.00	3,140.00	0.00	0.00	5,440.00	0.00	0.00	0.00	2,300.00	0.00	13,180.00			
					FISICO	1.00	0.00	0.00	1.00	0.00	0.00	1.00	0.00	0.00	1.00	0.00	4.00			
2027	COSTEO.S/	2,300.00	0.00	3,140.00	0.00	0.00	5,440.00	0.00	0.00	0.00	2,300.00	0.00	13,180.00							

COSTEO TOTAL AÑO 2025 S/ 26,360.00
COSTEO TOTAL AÑO 2026 S/ 26,360.00
COSTEO TOTAL AÑO 2027 S/ 26,360.00

U.M. = Unidad de Medida FIRMA

DIRECCIÓN REGIONAL DE EDUCACIÓN PASCO
UNIDAD DE GESTIÓN EDUCATIVA LOCAL PASCO
M. Patricia N. GRIJALVA BERRICAL
ESPECIALISTA EN PLANIFICACIÓN

DIRECCIÓN REGIONAL DE EDUCACIÓN PASCO
UNIDAD DE GESTIÓN EDUCATIVA LOCAL PASCO
M. Pablo Rodríguez FERNÁNDEZ
DIRECTOR DE GESTIÓN INSTITUCIONAL

DIRECCIÓN REGIONAL DE EDUCACIÓN PASCO
UNIDAD DE GESTIÓN EDUCATIVA LOCAL PASCO
M. Patricia N. GRIJALVA BERRICAL
ESPECIALISTA EN PLANIFICACIÓN

Anexo B-4
ANUAL CON PROG
Año : 2025 - 2027

2025 - 2027

R - GOBIERNOS REGIONALES

99 - GOBIERNOS REGIONALES

456 - GOBIERNO REGIONAL D

001461 - GOB. REG. DE PASC

CENTRO DE COSTO: 01.04 - UNIDAD DE ACTAS Y CERTIFICADOS

OEI.01 - MEJORAR LA ATENCIÓN INTEGRAL DE LOS SERVICIOS DE EDUCACIÓN A LA POBLACIÓN

AEI.01.05 - ASISTENCIA TÉCNICA A LOS MIEMBROS DE LA COMUNIDAD EDUCATIVA

CODIGO	ACTIVIDAD OPERATIVA	UBIGEO	U.M.	PRIORIDAD	PERIODO MULTIANUAL	PROGRAMACION MENSUAL												TOTAL ANUAL	
						META	01	02	03	04	05	06	07	08	09	10	11		12
AOI00146100190	FORTALECIMIENTO DE CAPACIDADES Y MONITOREO DE ARCHIVO CENTRAL DE LA UGEL PASCO			Muy Alta	2025	FISICO	0.00	0.00	1.00	0.00	0.00	0.00	1.00	1.00	1.00	0.00	0.00	0.00	4,062.88
					COSTEO.S/	0.00	0.00	3,705.49	0.00	0.00	0.00	10.29	51.90	295.00	0.00	0.00	0.00	0.00	4,062.88
					FISICO	0.00	0.00	1.00	0.00	0.00	0.00	1.00	1.00	1.00	0.00	0.00	0.00	0.00	4,062.88
					COSTEO.S/	0.00	0.00	3,705.49	0.00	0.00	0.00	10.29	51.90	295.00	0.00	0.00	0.00	0.00	4,062.88
					FISICO	0.00	0.00	1.00	0.00	0.00	0.00	1.00	1.00	1.00	0.00	0.00	0.00	0.00	4,062.88
				2027	COSTEO.S/	0.00	0.00	3,705.49	0.00	0.00	0.00	10.29	51.90	295.00	0.00	0.00	0.00	4,062.88	

COSTEO TOTAL AÑO 2025 S/
COSTEO TOTAL AÑO 2026 S/
COSTEO TOTAL AÑO 2027 S/

U.M. = Unidad de Medida

FIRMA

SECRETARIA GENERAL
LIC. ADM. IVANHO H. LOPEZ HERENIA
ESPECIALISTA ADMINISTRATIVO II
SECRETARIA GENERAL

UNIDAD DE SESIÓN EDUCATIVA LOCAL
-PSC-07
(Fue) Lic. ZHAIA J. GARCÍA MARTÍ
ESPECIALISTA ADMINISTRATIVO I
RESPONSABLE EQUIPO DE TRABAJO

 DIRECCIÓN REGIONAL DE EDUCACIÓN PASO
 UNIDAD DE GESTIÓN EDUCATIVA LOCAL PASO
 Mg. Pablo Rodríguez FERNÁNDEZ
 DIRECTOR DE GESTIÓN INSTITUCIONAL

UNIDAD DE GESTIÓN EDUCATIVA LOCAL - PASCO
DIRECCIÓN REGIONAL DE EDUCACIÓN - PASCO
SECRETARÍA DE EDUCACIÓN
PLANTILLA
INVESTIGACIÓN Y DESARROLLO TECNOLÓGICO

Mg. Patricia N. GRIJALVA BEROCCAL
ESPECIALISTA EN PLANTILLA

[Firma manuscrita]

UNIVERSIDAD NACIONAL DEL TROPIC
DIRECCIÓN REGIONAL DE EDUCACIÓN - PASCO
SECRETARÍA DE EDUCACIÓN
PLANTILLA
INVESTIGACIÓN Y DESARROLLO TECNOLÓGICO

2025 - 2027
R - GOBIERNOS REGIONALES
99 - GOBIERNOS REGIONALES
456 - GOBIERNO REGIONAL DEL DEPARTAMENTO DE PASCO
001461 - G08. REG. DE PASCO - UGEL PASCO

SECRETARIA GENERAL

01 - MEJORAR LA ATENCIÓN INTEGRAL DE LOS SERVICIOS DE EDUCACIÓN A LA POBLACIÓN EN RIESGO DE EXCLUSIÓN SOCIAL
05 - ASISTENCIA TÉCNICA A LOS MIEMBROS DE LA COMUNIDAD EDUCATIVA

CODIGO	ACTIVIDAD OPERATIVA	UBIGEO	U.M.	PRIORIDAD	PERIODO MULTIANUAL	META	PROGRAMACION MENSUAL												TOTAL ANUAL	
							01	02	03	04	05	06	07	08	09	10	11	12		
AOI00146100323	CUSTODIA Y CUIDADO DE RESOLUCIONES DIRECTORALES	190100 - MULTIDISTRITAL	INFORME	Muy Alta	2026	FISICO	0.00	0.00	1.00	0.00	0.00	0.00	0.00	0.00	1.00	0.00	0.00	0.00	2.00	
						COSTEO S/	0.00	0.00	2,796.80	0.00	0.00	0.00	0.00	0.00	0.00	1,125.00	0.00	0.00	0.00	3,921.80
						FISICO	0.00	0.00	1.00	0.00	0.00	0.00	0.00	0.00	0.00	1.00	0.00	0.00	0.00	2.00
						COSTEO S/	0.00	0.00	2,796.80	0.00	0.00	0.00	0.00	0.00	0.00	1,125.00	0.00	0.00	0.00	3,921.80
2027	FISICO	0.00	0.00	1.00	0.00	0.00	0.00	0.00	0.00	0.00	0.00	0.00	1.00	0.00	0.00	0.00	2.00			
	COSTEO S/	0.00	0.00	2,796.80	0.00	0.00	0.00	0.00	0.00	0.00	0.00	0.00	1,125.00	0.00	0.00	0.00	3,921.80			
AOI00146100324	NOTIFICACION DE ACTOS ADMINISTRATIVOS	190100 - MULTIDISTRITAL	SERVICIO	Muy Alta	2026	FISICO	1.00	1.00	1.00	1.00	1.00	1.00	1.00	1.00	1.00	1.00	1.00	12.00		
						COSTEO S/	300.00	480.00	530.00	1,480.00	390.00	480.00	480.00	480.00	480.00	480.00	480.00	390.00	480.00	6,450.00
						FISICO	1.00	1.00	1.00	1.00	1.00	1.00	1.00	1.00	1.00	1.00	1.00	1.00	1.00	12.00
						COSTEO S/	300.00	480.00	530.00	1,480.00	390.00	480.00	480.00	480.00	480.00	480.00	480.00	390.00	480.00	6,450.00
2027	FISICO	1.00	1.00	1.00	1.00	1.00	1.00	1.00	1.00	1.00	1.00	1.00	1.00	1.00	1.00	12.00				
	COSTEO S/	300.00	480.00	530.00	1,480.00	390.00	480.00	480.00	480.00	480.00	480.00	480.00	390.00	480.00	6,450.00					
AOI00146100325	MEJORAMIENTO DE LA CALIDAD Y EFECTIVIDAD EN EL SERVICIO A LOS USUARIOS DE LA UNIDAD DE GESTION EDUCATIVA LOCAL PASCO	190100 - MULTIDISTRITAL	SERVICIO	Muy Alta	2026	FISICO	0.00	0.00	1.00	0.00	0.00	0.00	0.00	0.00	0.00	0.00	0.00	1.00		
						COSTEO S/	0.00	0.00	2,500.00	0.00	0.00	0.00	0.00	0.00	0.00	0.00	0.00	0.00	0.00	2,500.00
						FISICO	0.00	0.00	1.00	0.00	0.00	0.00	0.00	0.00	0.00	0.00	0.00	0.00	0.00	1.00
						COSTEO S/	0.00	0.00	2,500.00	0.00	0.00	0.00	0.00	0.00	0.00	0.00	0.00	0.00	0.00	2,500.00
2027	FISICO	0.00	0.00	1.00	0.00	0.00	0.00	0.00	0.00	0.00	0.00	0.00	0.00	0.00	0.00	1.00				
	COSTEO S/	0.00	0.00	2,500.00	0.00	0.00	0.00	0.00	0.00	0.00	0.00	0.00	0.00	0.00	0.00	2,500.00				

FIRMA

COSTEO TOTAL AÑO 2025 S/	12,871.80
COSTEO TOTAL AÑO 2026 S/	12,871.80
COSTEO TOTAL AÑO 2027 S/	12,871.80

DIRECCION REGIONAL DE EDUCACION PASCO
 UNIDAD DE GESTION EDUCATIVA LOCAL PASCO
 SECRETARIA GENERAL
 Lic. Adm. C. J. J. L. L. LOPEZ HERRERA
 ESPECIALISTA ADMINISTRATIVO II
 SECRETARIA GENERAL

 DIRECCIÓN REGIONAL DE EDUCACIÓN PASCO
 UNIDAD DE GESTIÓN EDUCATIVA LOCAL PASCO
 Mg. Enrique Fernando Ferruzo Ferrandiz
 DIRECTOR DE GESTIÓN INSTITUCIONAL

 DIRECCIÓN REGIONAL DE EDUCACIÓN - PISCO
 UNIDAD DE GESTIÓN EDUCATIVA LOCAL - PISCO
 Mg. Patricia N. GRULLA BERROCAL
 ESPECIALISTA EN PLANTILLACION

2025 - 2027
R - GOBIERNOS REGIONALES
99 - GOBIERNOS REGIONALES
456 - GOBIERNO REGIONAL DEL DEPARTAMENTO DE PASCO
001461 - GOB. REG. DE PASCO - UGEL PASCO

CENTRO DE COSTO: 01.05 - UNIDAD DE IMAGEN INSTITUCIONAL

OEI.01 - MEJORAR LA ATENCIÓN INTEGRAL DE LOS SERVICIOS DE EDUCACIÓN A LA POBLACIÓN

AEI.01.05 - ASISTENCIA TÉCNICA A LOS MIEMBROS DE LA COMUNIDAD EDUCATIVA

CODIGO	ACTIVIDAD OPERATIVA	UBICEO	U.M.	PRIORIDAD	PERIODO		PROGRAMACION MENSUAL												TOTAL ANUAL	
					MULTIANUAL	META	01	02	03	04	05	06	07	08	09	10	11	12		
AOI00146100010	DIFUSION DE ACTOS PROTOCOLARES EN MEDIO DE COMUNICACION.	190100 - MULTIDISTRITAL	PUBLICACION	Muy Alta	2027	FISCO	0.00	1.00	1.00	1.00	0.00	0.00	1.00	1.00	0.00	0.00	0.00	0.00	0.00	5.000
						COSTEO.S/	0.00	2,000.00	7,100.00	1,800.00	0.00	0.00	500.00	600.00	0.00	0.00	0.00	0.00	0.00	12,000.00
						FISCO	0.00	1.00	1.00	1.00	0.00	0.00	1.00	1.00	0.00	0.00	0.00	0.00	0.00	5.000
						COSTEO.S/	0.00	2,000.00	7,100.00	1,800.00	0.00	0.00	500.00	600.00	0.00	0.00	0.00	0.00	12,000.00	
						FISCO	0.00	1.00	1.00	1.00	0.00	0.00	1.00	1.00	0.00	0.00	0.00	0.00	5.000	
					2027	COSTEO.S/	0.00	2,000.00	7,100.00	1,800.00	0.00	0.00	500.00	600.00	0.00	0.00	0.00	12,000.00		
AOI00146100011	ORGANIZACION DE EVENTOS INSTITUCIONALES Y ACTOS PROTOCOLARES	190100 - MULTIDISTRITAL	ACTIVIDAD EFECTUADA	Muy Alta	2025	FISCO	0.00	0.00	1.00	1.00	0.00	1.00	1.00	0.00	0.00	0.00	1.00	0.00	6.00	
						COSTEO.S/	0.00	0.00	1,000.00	2,360.00	0.00	1,250.00	1,500.00	0.00	0.00	1,500.00	0.00	1,500.00	9,110.00	
						FISCO	0.00	0.00	1.00	1.00	0.00	1.00	1.00	0.00	0.00	1.00	0.00	1.00	6.00	
						COSTEO.S/	0.00	0.00	1,000.00	2,360.00	0.00	1,250.00	1,500.00	0.00	0.00	1,500.00	0.00	1,500.00	9,110.00	
						FISCO	0.00	0.00	1.00	1.00	0.00	1.00	1.00	0.00	0.00	1.00	0.00	1.00	6.00	
					2027	COSTEO.S/	0.00	0.00	1,000.00	2,360.00	0.00	1,250.00	1,500.00	0.00	0.00	1,500.00	9,110.00			
AOI00146100392	TALLERES Y CAMPAÑAS DE CONCIENTIZACION DIRIGIDO A LA COMUNIDAD EDUCATIVA	190100 - MULTIDISTRITAL	INFORME	Alta	2025	FISCO	1.00	0.00	1.00	1.00	1.00	1.00	1.00	1.00	1.00	1.00	1.00	11.00		
						COSTEO.S/	1,900.00	0.00	1,760.00	160.00	260.00	160.00	1,760.00	160.00	160.00	760.00	160.00	700.00	7,940.00	
						FISCO	1.00	0.00	1.00	1.00	1.00	1.00	1.00	1.00	1.00	1.00	1.00	1.00	11.00	
						COSTEO.S/	1,900.00	0.00	1,760.00	160.00	260.00	160.00	1,760.00	160.00	160.00	760.00	160.00	700.00	7,940.00	
						FISCO	1.00	0.00	1.00	1.00	1.00	1.00	1.00	1.00	1.00	1.00	1.00	1.00	11.00	
					2027	COSTEO.S/	1,900.00	0.00	1,760.00	160.00	260.00	160.00	1,760.00	160.00	160.00	760.00	700.00	7,940.00		

COSTEO TOTAL AÑO 2025 S/	29,050.00
COSTEO TOTAL AÑO 2026 S/	29,050.00
COSTEO TOTAL AÑO 2027 S/	29,050.00

FIRMA



PLAN OPERATIVO INSTITUCIONAL MULTIANUAL CON PROGRAMACIÓN FÍSICA Y COSTEO (Elaborado)
Año : 2025 - 2027

Periodo POI Multianual 2025 - 2027
Nivel de Gobierno R - GOBIERNOS REGIONALES
Sector 99 - GOBIERNOS REGIONALES
Pliego 456 - GOBIERNO REGIONAL DEL DEPARTAMENTO DE PASCO
Unidad Ejecutora 001461 - GOB. REG. DE PASCO - UGEL PASCO

CENTRO DE COSTO: 01.06 - UNIDAD DE ARCHIVO CENTRAL

OEI.01 - MEJORAR LA ATENCIÓN INTEGRAL DE LOS SERVICIOS DE EDUCACIÓN A LA POBLACIÓN

AEI.01.05 - ASISTENCIA TÉCNICA A LOS MIEMBROS DE LA COMUNIDAD EDUCATIVA

CODIGO	ACTIVIDAD OPERATIVA	UBIGEO	U.M.	PRIORIDAD	PERIODO MULTIANUAL	META	PROGRAMACION MENSUAL												TOTAL ANUAL
							01	02	03	04	05	06	07	08	09	10	11	12	
AO100146100273	FORTALECIMIENTO DE CAPACIDADES Y MONITOREO DE ARCHIVO A LAS II.EE. DE LA JURISDICCION DE LA UGEL PASCO.	MULTIDISTRITAL		Muy Alta	2025	FISICO	0.00	0.00	0.00	0.00	1.00	0.00	0.00	1.00	0.00	0.00	0.00	0.00	2.00
					2025	COSTEO.S/	0.00	0.00	0.00	0.00	2,900.00	0.00	0.00	600.00	0.00	0.00	0.00	0.00	3,500.00
					2026	FISICO	0.00	0.00	0.00	0.00	1.00	0.00	0.00	1.00	0.00	0.00	0.00	0.00	2.00
					2026	COSTEO.S/	0.00	0.00	0.00	0.00	2,900.00	0.00	0.00	600.00	0.00	0.00	0.00	0.00	3,500.00
					2027	FISICO	0.00	0.00	0.00	0.00	1.00	0.00	0.00	1.00	0.00	0.00	0.00	0.00	2.00
					2027	COSTEO.S/	0.00	0.00	0.00	0.00	2,900.00	0.00	0.00	600.00	0.00	0.00	0.00	0.00	3,500.00

COSTEO TOTAL AÑO 2025 S/ 3,500.00
COSTEO TOTAL AÑO 2026 S/ 3,500.00
COSTEO TOTAL AÑO 2027 S/ 3,500.00

U.M. = Unidad de Medida

FIRMA

MINISTERIO DE EDUCACIÓN
DIRECCIÓN REGIONAL DE EDUCACIÓN PASCO
UNIDAD DE GESTIÓN EDUCATIVA LOCAL PASCO
Lic. Adm. Valerio H. LOPEZ HEREDIA
SECRETARÍA GENERAL DE ADMINISTRACIÓN II

UNIDAD DE GESTIÓN EDUCATIVA LOCAL PASCO
Lic. Tania J. GARCIA MARTI
ESPECIALISTA ADMINISTRATIVO I
RESPONSABLE EQUIPO ACTES CERTIFICADOS

MINISTERIO DE EDUCACIÓN
DIRECCIÓN REGIONAL DE EDUCACIÓN PASCO
UNIDAD DE GESTIÓN EDUCATIVA LOCAL PASCO
Mg. Pablo Napoleón FERRUZO FERNANDEZ
DIRECTOR DE GESTIÓN INSTITUCIONAL

DIRECCIÓN REGIONAL DE EDUCACIÓN PASCO
UNIDAD DE GESTIÓN EDUCATIVA LOCAL PASCO
Mg. Patricia N. GRIJALVA BEDROCAL
ESPECIALISTA EN PLANIFICACIÓN

Anexo B-4
PLAN OPERATIVO INSTITUCIONAL MULTIANUAL CON PROGRAMACION FISICA Y COSTEO (Elaborado)
Año : 2025 - 2027

Periodo POI Multianual 2025 - 2027
 Nivel de Gobierno R - GOBIERNOS REGIONALES
 Sector 99 - GOBIERNOS REGIONALES
 Pilego 456 - GOBIERNO REGIONAL DEL DEPARTAMENTO DE PASCO
 Unidad Ejecutora 001461 - GOB. REG. DE PASCO - UGEL PASCO

CENTRO DE COSTO: 02.01 - DIRECCION DE ASESORIA JURIDICA

OEI.01 - MEJORAR LA ATENCION INTEGRAL DE LOS SERVICIOS DE EDUCACION A LA POBLACION

AEI.01.05 - ASISTENCIA TECNICA A LOS MIEMBROS DE LA COMUNIDAD EDUCATIVA

CODIGO	ACTIVIDAD OPERATIVA	UBIGEO	U.M.	PRIORIDAD	PERIODO MULTIANUAL	META	PROGRAMACION MENSUAL												TOTAL ANUAL				
							01	02	03	04	05	06	07	08	09	10	11	12					
AO100146100326	DEFENSA LEGAL DE LA UNIDAD DE GESTION EDUCATIVA LOCAL PASCO	190100 - MULTIDISTRITAL	CAPACTIACION	Muy Alta	2025	FISICO	1.00	1.00	1.00	1.00	1.00	1.00	1.00	1.00	1.00	1.00	1.00	1.00	1.00	1.00	1.00	1.00	12.00
						COSTEO.S/	10,650.00	1,100.00	680.00	560.00	560.00	240.00	1,120.00	560.00	780.00	680.00	240.00	1,100.00	18,270.00				
						FISICO	1.00	1.00	1.00	1.00	1.00	1.00	1.00	1.00	1.00	1.00	1.00	1.00	12.00				
					2026	COSTEO.S/	10,650.00	1,100.00	680.00	560.00	560.00	240.00	1,120.00	560.00	780.00	680.00	240.00	1,100.00	18,270.00				
						FISICO	1.00	1.00	1.00	1.00	1.00	1.00	1.00	1.00	1.00	1.00	1.00	12.00					
						COSTEO.S/	10,650.00	1,100.00	680.00	560.00	560.00	240.00	1,120.00	560.00	780.00	680.00	240.00	1,100.00	18,270.00				

COSTEO TOTAL AÑO 2025 S/ 18,270.00
 COSTEO TOTAL AÑO 2026 S/ 18,270.00
 COSTEO TOTAL AÑO 2027 S/ 18,270.00

U.M. = Unidad de Medida

FIRMA

 DIRECCION REGIONAL DE EDUCACION PASCO
 UNIDAD DE GESTION EDUCATIVA LOCAL PASCO
 Abg. Inca Ananda CHAMORRO ROJAS
 DIRECTOR DE SISTEMA ADMINISTRATIVO Y DE DIRECCION DE Oficina de Asesoría Jurídica

 DIRECCION REGIONAL DE EDUCACION PASCO
 UNIDAD DE GESTION EDUCATIVA LOCAL PASCO
 Mg. Fabio Nolasco FERRAZ FERNANDEZ
 DIRECTOR DE GESTION INSTITUCIONAL

 DIRECCION REGIONAL DE EDUCACION PASCO
 UNIDAD DE GESTION EDUCATIVA LOCAL PASCO
 MSc. Patricia N. GRILALVA BERRONCAL
 ESPECIALISTA EN PLANIFICACION

PLAN OPERATIVO INSTITUCIONAL MULTIANUAL CON PROGRAMACIÓN FÍSICA Y COSTEO (Elaborado)
Año : 2025 - 2027

Periodo PDI Multianual 2025 - 2027
Nivel de Gobierno R - GOBIERNOS REGIONALES
Sector 99 - GOBIERNOS REGIONALES
Pliego 456 - GOBIERNO REGIONAL DEL DEPARTAMENTO DE PASCO
Unidad Ejecutora 001461 - GOB. REG. DE PASCO - UGEL PASCO

CENTRO DE COSTO: 03.01 - DIRECCIÓN DE ADMINISTRACIÓN

OEI.01 - MEJORAR LA ATENCIÓN INTEGRAL DE LOS SERVICIOS DE EDUCACIÓN A LA POBLACIÓN
AEI.01.05 - ASISTENCIA TÉCNICA A LOS MIEMBROS DE LA COMUNIDAD EDUCATIVA

CODIGO	ACTIVIDAD OPERATIVA	UBIGEO	U.M.	PRIORIDAD	PERIODO MULTIANUAL	META	PROGRAMACIÓN MENSUAL												TOTAL ANUAL
							01	02	03	04	05	06	07	08	09	10	11	12	
AOI00146100276	IMPLEMENTACIÓN, MEJORA Y OPERATIVIDAD Y MANTENIMIENTO DE LA SEDE UGEL PASCO	190100 - MULTIDISTRITAL	INFORME	Muy Alta	2025	FISICO	1.00	1.00	1.00	1.00	1.00	1.00	1.00	1.00	1.00	1.00	1.00	1.00	12.00
					2025	COSTEO.S/	6,200.00	6,200.00	6,200.00	6,200.00	6,200.00	3,200.00	3,200.00	3,200.00	3,200.00	3,200.00	3,200.00	3,200.00	53,400.00
					2026	FISICO	1.00	1.00	1.00	1.00	1.00	1.00	1.00	1.00	1.00	1.00	1.00	1.00	12.00
					2026	COSTEO.S/	6,200.00	6,200.00	6,200.00	6,200.00	6,200.00	3,200.00	3,200.00	3,200.00	3,200.00	3,200.00	3,200.00	3,200.00	53,400.00
AOI00146100277	MANEJO DE FONDOS EN EFECTIVO (CAJA CHICA)	190100 - MULTIDISTRITAL	ACCION	Muy Alta	2025	FISICO	1.00	1.00	1.00	1.00	1.00	1.00	1.00	1.00	1.00	1.00	1.00	1.00	12.00
					2025	COSTEO.S/	2,000.00	2,000.00	2,000.00	2,000.00	2,000.00	1,000.00	1,000.00	1,000.00	1,000.00	1,000.00	1,000.00	1,000.00	24,000.00
					2026	FISICO	1.00	1.00	1.00	1.00	1.00	1.00	1.00	1.00	1.00	1.00	1.00	1.00	12.00
					2026	COSTEO.S/	2,000.00	2,000.00	2,000.00	2,000.00	2,000.00	1,000.00	1,000.00	1,000.00	1,000.00	1,000.00	1,000.00	1,000.00	24,000.00
AOI00146100278	ADMINISTRACIÓN, MANTENIMIENTO DE UNIDADES MOVILES	190100 - MULTIDISTRITAL	MANTENIMIENTO	Muy Alta	2025	FISICO	1.00	1.00	1.00	1.00	1.00	1.00	1.00	1.00	1.00	1.00	1.00	1.00	12.00
					2025	COSTEO.S/	800.00	5,655.60	2,600.00	8,600.00	2,600.00	2,600.00	2,600.00	2,600.00	2,600.00	2,600.00	2,600.00	2,600.00	38,455.60
					2026	FISICO	1.00	1.00	1.00	1.00	1.00	1.00	1.00	1.00	1.00	1.00	1.00	1.00	12.00
					2026	COSTEO.S/	800.00	5,655.60	2,600.00	8,600.00	2,600.00	2,600.00	2,600.00	2,600.00	2,600.00	2,600.00	2,600.00	2,600.00	38,455.60
AOI00146100279	ADQUISICIÓN DE MATERIALES PARA LA OPERATIVIDAD DE LAS AREAS DE LA UGEL PASCO.	190100 - MULTIDISTRITAL	MATERIAL	Muy Alta	2025	FISICO	0.00	0.00	1.00	0.00	0.00	0.00	0.00	0.00	0.00	0.00	0.00	0.00	1.00
					2025	COSTEO.S/	0.00	0.00	100,498.17	0.00	0.00	0.00	0.00	0.00	0.00	0.00	0.00	0.00	100,498.17
					2026	FISICO	0.00	0.00	1.00	0.00	0.00	0.00	0.00	0.00	0.00	0.00	0.00	0.00	1.00
					2026	COSTEO.S/	0.00	0.00	100,498.17	0.00	0.00	0.00	0.00	0.00	0.00	0.00	0.00	0.00	100,498.17
AOI00146100283	SERVICIOS BASICOS DE LA SEDE ADMINISTRATIVA Y LAS INSTITUCIONES EDUCATIVAS	190100 - MULTIDISTRITAL	SERVICIO	Muy Alta	2025	FISICO	1.00	1.00	1.00	1.00	1.00	1.00	1.00	1.00	1.00	1.00	1.00	1.00	12.00
					2025	COSTEO.S/	191,061.00	207,743.00	195,577.00	191,061.00	191,061.00	193,861.00	195,577.00	191,061.00	191,061.00	191,061.00	191,061.00	191,061.00	2,325,762.00
					2026	FISICO	1.00	1.00	1.00	1.00	1.00	1.00	1.00	1.00	1.00	1.00	1.00	1.00	12.00
					2026	COSTEO.S/	191,061.00	207,743.00	195,577.00	191,061.00	191,061.00	193,861.00	195,577.00	191,061.00	191,061.00	191,061.00	191,061.00	191,061.00	2,325,762.00



MINISTERIO DE EDUCACIÓN
DIRECCIÓN REGIONAL DE EDUCACIÓN PASCO
UNIDAD DE GESTIÓN EDUCATIVA LOCAL PASCO

Dr. Pablo Rodríguez Ferrero
DIRECTOR DE GESTIÓN INSTITUCIONAL



MINISTERIO DE EDUCACIÓN
DIRECCIÓN REGIONAL DE EDUCACIÓN PASCO
UNIDAD DE GESTIÓN EDUCATIVA LOCAL PASCO

Dr. Pablo Rodríguez Ferrero
DIRECTOR DE GESTIÓN INSTITUCIONAL



MINISTERIO DE EDUCACIÓN
DIRECCIÓN REGIONAL DE EDUCACIÓN PASCO
UNIDAD DE GESTIÓN EDUCATIVA LOCAL PASCO

Dr. Patricia N. GRIJALVA BEROCCAL
ESPECIALISTA EN PLANEACIÓN

ORGANIZACIÓN DE
EVENTOS Y
ACTIVIDADES
PROTOCOLARES DE
LA UGEL PASCO

190100 -
INFORME
MULTIDISTRITAL

Muy Alta

2025	FISICO	0.00	1.00	1.00	0.00	0.00	1.00	1.00	1.00	0.00	0.00	6.00
2026	COSTEO.S/	0.00	14,900.00	8,200.00	0.00	0.00	9,000.00	0.00	5,000.00	5,000.00	0.00	47,400.00
2027	FISICO	0.00	1.00	1.00	0.00	0.00	1.00	0.00	1.00	1.00	0.00	6.00
2027	COSTEO.S/	0.00	14,900.00	8,200.00	0.00	0.00	9,000.00	0.00	5,000.00	5,000.00	0.00	47,400.00
2027	FISICO	0.00	1.00	1.00	0.00	0.00	1.00	0.00	1.00	1.00	0.00	6.00
2027	COSTEO.S/	0.00	14,900.00	8,200.00	0.00	0.00	9,000.00	0.00	5,000.00	5,000.00	0.00	47,400.00

DOTACION DE
UNIFORMES
INSTITUCIONAL DE
LA UGEL PASCO

190100 -
INFORME
MULTIDISTRITAL

Muy Alta

2025	FISICO	0.00	0.00	0.00	1.00	0.00	0.00	0.00	0.00	0.00	0.00	1.00
2026	COSTEO.S/	0.00	0.00	0.00	32,000.00	0.00	0.00	0.00	0.00	0.00	0.00	32,000.00
2027	FISICO	0.00	0.00	0.00	1.00	0.00	0.00	0.00	0.00	0.00	0.00	1.00
2027	COSTEO.S/	0.00	0.00	0.00	32,000.00	0.00	0.00	0.00	0.00	0.00	0.00	32,000.00

COSTEO TOTAL AÑO 2025 S/ 2,621,215.77
COSTEO TOTAL AÑO 2026 S/ 2,621,215.77
COSTEO TOTAL AÑO 2027 S/ 2,621,215.77

U.M. = Unidad de Medida

FIRMA



UNIDAD DE GESTIÓN EDUCATIVA LOCAL
C.R.C. Edgardo DOMÍNGUEZ SILVA
Director (e) de Sistema Administrativo III



DIRECCIÓN REGIONAL DE EDUCACIÓN PASCO
UNIDAD DE GESTIÓN EDUCATIVA LOCAL PASCO
Mg. Pablo Tapolón PARRANDER
DIRECTOR DE GESTIÓN INSTITUCIONAL



DIRECCIÓN REGIONAL DE EDUCACIÓN PASCO
UNIDAD DE GESTIÓN EDUCATIVA LOCAL PASCO
Mg. Patricia N. GRUJALVA BERRONCAL
ESPECIALISTA EN PLANIFICACIÓN

Anexo B-4
PLAN OPERATIVO INSTITUCIONAL MULTIANUAL CON PROGRAMACIÓN FÍSICA Y COSTEO (Elaborado)
Año : 2025 - 2027

Periodo P.O.I. Multianual 2025 - 2027
Nivel de Gobierno R - GOBIERNOS REGIONALES
Sector 99 - GOBIERNOS REGIONALES
Piego 456 - GOBIERNO REGIONAL DEL DEPARTAMENTO DE PASCO
Unidad Ejecutora 001461 - GOB. REG. DE PASCO - UGEL PASCO

CENTRO DE COSTO: 03.02 - UNIDAD DE CONTABILIDAD

OEI.01 - MEJORAR LA ATENCIÓN INTEGRAL DE LOS SERVICIOS DE EDUCACIÓN A LA POBLACIÓN
AEI.01.05 - ASISTENCIA TÉCNICA A LOS MIEMBROS DE LA COMUNIDAD EDUCATIVA

CODIGO	ACTIVIDAD OPERATIVA	UBIGEO	U.M.	PRIORIDAD	PERIODO MULTIANUAL	META	PROGRAMACION MENSUAL												TOTAL ANUAL	
							01	02	03	04	05	06	07	08	09	10	11	12		
AOI00146100018	INTEGRACIÓN, CONSOLIDACIÓN Y PRESENTACIÓN DE LOS ESTADOS FINANCIEROS Y PRESUPUESTALES DE LA ENTIDAD			Muy Alta	2025	FISICO	0.00	1.00	1.00	1.00	1.00	1.00	1.00	1.00	1.00	1.00	1.00	1.00	1.00	10.00
						COSTEO.S/	0.00	664.00	4,665.00	664.00	664.00	664.00	664.00	664.00	3,904.00	8,665.00	664.00	664.00	0.00	21,882.00
					2026	FISICO	0.00	1.00	1.00	1.00	1.00	1.00	1.00	1.00	1.00	1.00	1.00	1.00	0.00	10.00
						COSTEO.S/	0.00	664.00	4,665.00	664.00	664.00	664.00	664.00	664.00	3,904.00	8,665.00	664.00	664.00	0.00	21,882.00
					2027	FISICO	0.00	1.00	1.00	1.00	1.00	1.00	1.00	1.00	1.00	1.00	1.00	1.00	0.00	10.00
	COSTEO.S/	0.00	664.00	4,665.00	664.00	664.00	664.00	664.00	664.00	3,904.00	8,665.00	664.00	664.00	0.00	21,882.00					

COSTEO TOTAL AÑO 2025 S/ 21,882.00
COSTEO TOTAL AÑO 2026 S/ 21,882.00
COSTEO TOTAL AÑO 2027 S/ 21,882.00

U.M. = Unidad de Medida

FIRMA

DIRECCION REGIONAL DE EDUCACIÓN PASCO
UNIDAD DE GESTIÓN EDUCATIVA LOCAL A.T.O.
C.P. EDGARDO DOMINGUEZ SILVA
ESPECIALISTA ADMINISTRATIVO II
CONTABILIDAD

DIRECCION REGIONAL DE EDUCACIÓN PASCO
UNIDAD DE GESTIÓN EDUCATIVA LOCAL PASCO
Mg. Pablo Napoléon PERAZO PERAZO
DIRECTOR DE GESTIÓN INSTITUCIONAL

DIRECCION REGIONAL DE EDUCACIÓN PASCO
UNIDAD DE GESTIÓN EDUCATIVA LOCAL PASCO
Mg. Patricia N. GRIJALVA BERRICAL
ESPECIALISTA EN PLANIFICACION

PLAN OPERATIVO INSTITUCIONAL MULTIANUAL CON PROGRAMACIÓN FÍSICA Y COSTEO (Elaborado)

Periodo POI Multianual 2025 - 2027
Nivel de Gobierno R - GOBIERNOS REGIONALES
Sector 99 - GOBIERNOS REGIONALES
Pliego 456 - GOBIERNO REGIONAL DEL DEPARTAMENTO DE PASCO
Unidad Ejecutora 001461 - GOB. REG. DE PASCO - UGEL PASCO

CENTRO DE COSTO: 03.03 - UNIDAD DE TESORERÍA

OEI.01 - MEJORAR LA ATENCIÓN INTEGRAL DE LOS SERVICIOS DE EDUCACIÓN A LA POBLACIÓN
AEI.01.05 - ASISTENCIA TÉCNICA A LOS MIEMBROS DE LA COMUNIDAD EDUCATIVA

CODIGO	ACTIVIDAD OPERATIVA	UBIGEO	U.M.	PRIORIDAD	PERIODO MULTIANUAL	META	PROGRAMACION MENSUAL												TOTAL ANUAL		
							01	02	03	04	05	06	07	08	09	10	11	12			
AOI00146100021	ADMINISTRACIÓN DE FONDOS DE INGRESOS Y GASTOS	190100 - MULTIDISTRITAL	INFORME	Muy Alta	2025	FISICO	1.00	1.00	1.00	1.00	1.00	1.00	1.00	1.00	1.00	1.00	1.00	1.00	12.00		
						COSTEO.S/	1,800.00	1,800.00	7,027.00	1,800.00	2,060.00	1,800.00	1,800.00	2,060.00	1,800.00	5,328.00	1,800.00	2,988.00	32,063.00		
					2026	FISICO	1.00	1.00	1.00	1.00	1.00	1.00	1.00	1.00	1.00	1.00	1.00	1.00	1.00	12.00	
						COSTEO.S/	1,800.00	1,800.00	7,027.00	1,800.00	2,060.00	1,800.00	1,800.00	2,060.00	1,800.00	5,328.00	1,800.00	2,988.00	32,063.00		
					2027	FISICO	1.00	1.00	1.00	1.00	1.00	1.00	1.00	1.00	1.00	1.00	1.00	1.00	1.00	1.00	12.00
						COSTEO.S/	1,800.00	1,800.00	7,027.00	1,800.00	2,060.00	1,800.00	1,800.00	2,060.00	1,800.00	5,328.00	1,800.00	2,988.00	32,063.00		

COSTEO TOTAL AÑO 2025 S/ 32,063.00
COSTEO TOTAL AÑO 2026 S/ 32,063.00
COSTEO TOTAL AÑO 2027 S/ 32,063.00

U.M. = Unidad de Medida

FIRMA



UNIDAD DE GESTIÓN EDUCATIVA LOCAL PASCO
C. Norma Verónica Chahuá Condor
ESPECIALISTA ADMINISTRATIVO II
TESORERÍA



DIRECCIÓN REGIONAL DE EDUCACIÓN PASCO
UNIDAD DE GESTIÓN EDUCATIVA LOCAL PASCO
Mg. Pablo Rodríguez Martínez
DIRECTOR DE GESTIÓN INSTITUCIONAL



DIRECCIÓN REGIONAL DE EDUCACIÓN PASCO
UNIDAD DE GESTIÓN EDUCATIVA LOCAL PASCO
Mg. Patricia N. GRIJALVA BERRICAL
ESPECIALISTA EN PLANEACIÓN

PLAN OPERATIVO INSTITUCIONAL MULTIANUAL CON PROGRAMACIÓN FÍSICA Y COSTEO (Elaborado)

Periodo POI Multianual 2025 - 2027
Nivel de Gobierno R - GOBIERNOS REGIONALES
Sector 99 - GOBIERNOS REGIONALES
Pliego 456 - GOBIERNO REGIONAL DEL DEPARTAMENTO DE PASCO
Unidad Ejecutora 001461 - GOB. REG. DE PASCO - UGEL PASCO

CENTRO DE COSTO: 03.04 - UNIDAD DE PATRIMONIO

OEI.01 - MEJORAR LA ATENCIÓN INTEGRAL DE LOS SERVICIOS DE EDUCACIÓN A LA POBLACIÓN
AEI.01.05 - ASISTENCIA TÉCNICA A LOS MIEMBROS DE LA COMUNIDAD EDUCATIVA

CODIGO	ACTIVIDAD OPERATIVA	UBIGEO	U.M.	PRIORIDAD	PERIODO MULTIANUAL	META	PROGRAMACION MENSUAL												TOTAL ANUAL
							01	02	03	04	05	06	07	08	09	10	11	12	
AOI00146100020	GESTIÓN Y ADMINISTRACIÓN DE LOS PATRIMONIOS DE LAS INSTITUCIONES EDUCATIVAS Y DE LA UGEL PASCO	190100 - MULTIDISTRITAL	INFORME	Muy Alta	2025	COSTEO S/	0.00	0.00	1.00	1.00	0.00	1.00	1.00	1.00	1.00	1.00	0.00	0.00	7.00
					2025	COSTEO S/	0.00	0.00	10,136.40	1,650.00	0.00	990.00	10,357.50	1,860.00	660.00	27.50	0.00	0.00	25,681.40
					2026	FISICO	0.00	0.00	1.00	1.00	0.00	1.00	1.00	1.00	1.00	1.00	0.00	0.00	7.00
					2026	COSTEO S/	0.00	0.00	10,136.40	1,650.00	0.00	990.00	10,357.50	1,860.00	660.00	27.50	0.00	0.00	25,681.40
					2027	FISICO	0.00	0.00	1.00	1.00	0.00	1.00	1.00	1.00	1.00	1.00	0.00	0.00	7.00
					2027	COSTEO S/	0.00	0.00	10,136.40	1,650.00	0.00	990.00	10,357.50	1,860.00	660.00	27.50	0.00	0.00	25,681.40

COSTEO TOTAL AÑO 2025 S/ 25,681.40
COSTEO TOTAL AÑO 2026 S/ 25,681.40
COSTEO TOTAL AÑO 2027 S/ 25,681.40

U.M. = Unidad de Medida

FIRMA

DIRECCIÓN REGIONAL DE EDUCACIÓN PASCO
UNIDAD DE GESTIÓN EDUCATIVA LOCAL PASCO
Lc. Jhon Vergara M. CONDOR SUAREZ
ESPECIALISTA ADMINISTRATIVO I PATRIMONIO

DIRECCIÓN REGIONAL DE EDUCACIÓN PASCO
UNIDAD DE GESTIÓN EDUCATIVA LOCAL PASCO
Dr. Pablo Rapoela FERRAZO FERNANDEZ
DIRECTOR DE GESTIÓN INSTITUCIONAL

DIRECCIÓN REGIONAL DE EDUCACIÓN PASCO
UNIDAD DE GESTIÓN EDUCATIVA LOCAL PASCO
Mg. Patricia N. GRUJALVA BERROCAL
ESPECIALISTA EN PLANIFICACIÓN

ANEXO B-4
PLAN OPERATIVO INSTITUCIONAL MULTIANUAL CON PROGRAMACIÓN FÍSICA Y COSTEO (Elaborado)
Año : 2025 - 2027

Periodo POI Multianual 2025 - 2027
Nivel de Gobierno R - GOBIERNOS REGIONALES
Sector 99 - GOBIERNOS REGIONALES
Pliego 456 - GOBIERNO REGIONAL DEL DEPARTAMENTO DE PASCO
Unidad Ejecutora 001461 - GOB. REG. DE PASCO - UGEL PASCO

CENTRO DE COSTO: 03.06 - UNIDAD DE RECURSOS HUMANOS

OEI.01 - MEJORAR LA ATENCIÓN INTEGRAL DE LOS SERVICIOS DE EDUCACIÓN A LA POBLACIÓN

AEI.01.05 - ASISTENCIA TÉCNICA A LOS MIEMBROS DE LA COMUNIDAD EDUCATIVA

CODIGO	ACTIVIDAD OPERATIVA	UBIGEO	U.M.	PRIORIDAD	PERIODO MULTIANUAL	PROGRAMACION MENSUAL												TOTAL ANUAL	
						META	01	02	03	04	05	06	07	08	09	10	11		12
AOI00146100023	GESTIÓN Y ADMINISTRACIÓN DE LOS RECURSOS HUMANOS	190100 - MULTIDISTRITAL	INFORME	Muy Alta	2025	FISICO	1.00	0.00	0.00	0.00	0.00	1.00	1.00	1.00	1.00	1.00	1.00	8.00	
					2025	COSTEO.S/	290.00	0.00	0.00	0.00	0.00	5,711.35	1,860.00	2,310.00	2,010.00	2,160.00	2,010.00	150.00	16,501.35
					2026	FISICO	1.00	0.00	0.00	0.00	0.00	1.00	1.00	1.00	1.00	1.00	1.00	1.00	8.00
					2026	COSTEO.S/	290.00	0.00	0.00	0.00	0.00	5,711.35	1,860.00	2,310.00	2,010.00	2,160.00	2,010.00	150.00	16,501.35
					2027	FISICO	1.00	0.00	0.00	0.00	0.00	1.00	1.00	1.00	1.00	1.00	1.00	1.00	8.00
					2027	COSTEO.S/	290.00	0.00	0.00	0.00	0.00	5,711.35	1,860.00	2,310.00	2,010.00	2,160.00	2,010.00	150.00	16,501.35
AOI00146100286	DESARROLLO DEL PROGRAMA MULTIDISTRITAL	190100 - MULTIDISTRITAL	CAPACITACION	Muy Alta	2025	FISICO	0.00	0.00	0.00	0.00	0.00	0.00	0.00	1.00	0.00	1.00	0.00	0.00	2.00
					2025	COSTEO.S/	0.00	0.00	0.00	0.00	0.00	0.00	0.00	20,786.11	0.00	19,385.30	0.00	0.00	40,171.41
					2026	FISICO	0.00	0.00	0.00	0.00	0.00	0.00	0.00	1.00	0.00	1.00	0.00	0.00	2.00
					2026	COSTEO.S/	0.00	0.00	0.00	0.00	0.00	0.00	0.00	20,786.11	0.00	19,385.30	0.00	0.00	40,171.41
					2027	FISICO	0.00	0.00	0.00	0.00	0.00	0.00	0.00	1.00	0.00	1.00	0.00	0.00	2.00
					2027	COSTEO.S/	0.00	0.00	0.00	0.00	0.00	0.00	0.00	20,786.11	0.00	19,385.30	0.00	0.00	40,171.41

COSTEO TOTAL AÑO 2025 S/ 56,672.76
COSTEO TOTAL AÑO 2026 S/ 56,672.76
COSTEO TOTAL AÑO 2027 S/ 56,672.76

U.M. = Unidad de Medida

FIRMA



DIRECCIÓN REGIONAL DE EDUCACIÓN PASCO
UNIDAD DE GESTIÓN EDUCATIVA LOCAL PASCO
DORFELINDA MORALES MATEO
EQUIPO ADMINISTRATIVO DE PERSONAL



DIRECCIÓN REGIONAL DE EDUCACIÓN PASCO
UNIDAD DE GESTIÓN EDUCATIVA LOCAL PASCO
Mg. Pablo Rodríguez FERRAZO FERNÁNDEZ
DIRECTOR DE GESTIÓN INSTITUCIONAL



DIRECCIÓN REGIONAL DE EDUCACIÓN PASCO
UNIDAD DE GESTIÓN EDUCATIVA LOCAL PASCO
Mg. Patricia N. GRUJALVA BERRIO
ESPECIALISTA EN PLANIFICACIÓN

Anexo B-4
PLAN OPERATIVO INSTITUCIONAL MULTIANUAL CON PROGRAMACIÓN FÍSICA Y COSTEO (Elaborado)
Año : 2025 - 2027

Periodo POI Multianual 2025 - 2027
Nivel de Gobierno R - GOBIERNOS REGIONALES
Sector 99 - GOBIERNOS REGIONALES
Pliego 456 - GOBIERNO REGIONAL DEL DEPARTAMENTO DE PASCO
Unidad Ejecutora 001461 - GOB. REG. DE PASCO - UGEL PASCO

CENTRO DE COSTO: 03.07 - ÁREA DE REMUNERACIONES

OEI.01 - MEJORAR LA ATENCIÓN INTEGRAL DE LOS SERVICIOS DE EDUCACIÓN A LA POBLACIÓN
AEI.01.01 - SERVICIOS EDUCATIVOS CON ACCESO PARA LA POBLACIÓN DE 3 A 16 AÑOS

CODIGO	ACTIVIDAD OPERATIVA	UBIGEO	U.M.	PRIORIDAD	PERIODO MULTIANUAL	META	PROGRAMACION MENSUAL												TOTAL ANUAL
							01	02	03	04	05	06	07	08	09	10	11	12	
AO100146100318	CONTRATACION OPORTUNA Y PAGO DEL PERSONAL ADMINISTRATIVO Y DE APOYO DE LAS INSTITUCIONES EDUCATIVAS DE EDUCACION BASICA REGULAR - SECUNDARIA	190100 - MULTIDISTRITAL	PLANILLA	Muy Alta	2026	FISICO	0.00	0.00	1.00	0.00	0.00	0.00	0.00	0.00	0.00	0.00	0.00	0.00	1.00
	COSTEO.S/					0.00	0.00	708.525.00	0.00	0.00	0.00	0.00	0.00	0.00	0.00	0.00	0.00	708.525.00	
	2027				FISICO	0.00	0.00	1.00	0.00	0.00	0.00	0.00	0.00	0.00	0.00	0.00	0.00	1.00	
					COSTEO.S/	0.00	0.00	708.525.00	0.00	0.00	0.00	0.00	0.00	0.00	0.00	0.00	0.00	708.525.00	

AO100146100319	CONTRATACION OPORTUNA Y PAGO DEL PERSONAL DOCENTE Y PROMOTORAS DE LAS INSTITUCIONES EDUCATIVAS DE EDUCACION BASICA REGULAR - PRIMARIA.	190100 - MULTIDISTRITAL	PLANILLA	Muy Alta	2025	FISICO	0.00	0.00	1.00	0.00	0.00	0.00	0.00	0.00	0.00	0.00	0.00	0.00	1.00
					COSTEO.S/	0.00	0.00	3,114.00	0.00	0.00	0.00	0.00	0.00	0.00	0.00	0.00	0.00	3,114.00	
					2026	FISICO	0.00	0.00	1.00	0.00	0.00	0.00	0.00	0.00	0.00	0.00	0.00	0.00	1.00
					COSTEO.S/	0.00	0.00	3,114.00	0.00	0.00	0.00	0.00	0.00	0.00	0.00	0.00	0.00	3,114.00	
					2027	FISICO	0.00	0.00	1.00	0.00	0.00	0.00	0.00	0.00	0.00	0.00	0.00	1.00	
					COSTEO.S/	0.00	0.00	3,114.00	0.00	0.00	0.00	0.00	0.00	0.00	0.00	0.00	0.00	3,114.00	

IMPLEMENTACION DE PILOTO DE MODELO DE SERVICIO EDUCATIVO	190100 - MULTIDISTRITAL	PLANILLA	Muy Alta	2025	FISICO	1.00	0.00	0.00	0.00	0.00	0.00	0.00	0.00	0.00	0.00	0.00	0.00	0.00	1.00	
				COSTEO.S/	143,750.00	0.00	0.00	0.00	0.00	0.00	0.00	0.00	0.00	0.00	0.00	0.00	0.00	0.00	143,750.00	
					2026	FISICO	1.00	0.00	0.00	0.00	0.00	0.00	0.00	0.00	0.00	0.00	0.00	1.00		
					COSTEO.S/	143,750.00	0.00	0.00	0.00	0.00	0.00	0.00	0.00	0.00	0.00	0.00	0.00	143,750.00		
					2027	FISICO	1.00	0.00	0.00	0.00	0.00	0.00	0.00	0.00	0.00	0.00	0.00	1.00		
					COSTEO.S/	143,750.00	0.00	0.00	0.00	0.00	0.00	0.00	0.00	0.00	0.00	0.00	0.00	143,750.00		

AEI.01.02 - ATENCIÓN INTEGRAL A ESTUDIANTES DE EDUCACIÓN BÁSICA ESPECIAL E INSTITUCIONES EDUCATIVAS INCLUSIVAS

CODIGO	ACTIVIDAD OPERATIVA	UBIGEO	U.M.	PRIORIDAD	PERIODO MULTIANUAL	META	PROGRAMACION MENSUAL												TOTAL ANUAL
AO100146100244	CONTRATACION OPORTUNA Y PAGO DE PERSONAL PARA ATENCION DE PROGRAMAS DE INTERVENCIÓN TEMPRANA.	190101 - ESPECIALISTA	Muy Alta	2026	FISICO	1.00	1.00	1.00	1.00	1.00	1.00	1.00	1.00	1.00	1.00	1.00	1.00	1.00	1.00
					COSTEO.S/	1,672.50	1,672.50	1,672.50	1,672.50	1,672.50	1,672.50	1,672.50	1,672.50	1,672.50	1,672.50	1,672.50	1,672.50	20,070.00	
					FISICO	1.00	1.00	1.00	1.00	1.00	1.00	1.00	1.00	1.00	1.00	1.00	1.00	1.00	
					COSTEO.S/	1,672.50	1,672.50	1,672.50	1,672.50	1,672.50	1,672.50	1,672.50	1,672.50	1,672.50	1,672.50	1,672.50	1,672.50	20,070.00	
				2027	FISICO	1.00	1.00	1.00	1.00	1.00	1.00	1.00	1.00	1.00	1.00	1.00	1.00	1.00	
					COSTEO.S/	1,672.50	1,672.50	1,672.50	1,672.50	1,672.50	1,672.50	1,672.50	1,672.50	1,672.50	1,672.50	1,672.50	1,672.50	20,070.00	
					FISICO	1.00	1.00	1.00	1.00	1.00	1.00	1.00	1.00	1.00	1.00	1.00	1.00	1.00	
					COSTEO.S/	1,672.50	1,672.50	1,672.50	1,672.50	1,672.50	1,672.50	1,672.50	1,672.50	1,672.50	1,672.50	1,672.50	1,672.50	20,070.00	

UNIDAD DE GESTIÓN EDUCATIVA LOCAL PASCO

DIRECCIÓN REGIONAL DE EDUCACIÓN PASCO
UNIDAD DE GESTIÓN EDUCATIVA LOCAL PASCO

DIRECCIÓN REGIONAL DE EDUCACIÓN PASCO
UNIDAD DE GESTIÓN EDUCATIVA LOCAL PASCO



Gilmet Champi Huampra
ESPECIALISTA ADMINISTRATIVO II
ÁREA DE REMUNERACIONES Y PENSIONES



M. Felipe Rodríguez Pizarro
DIRECTOR DE GESTIÓN INSTITUCIONAL



M. Patricia V. Gruljiva Berrocal
ESPECIALISTA ADMINISTRATIVO II



Mg. Pablo Napoleón FERRUZO FERNANDEZ
DIRECTOR DE GESTIÓN INSTITUCIONAL

[illegible]

Time	Temperature	Pressure	Flow Rate	Concentration
00:00	1.00	1.00	1.00	1.00
00:01	1.00	1.00	1.00	1.00
00:02	1.00	1.00	1.00	1.00
00:03	1.00	1.00	1.00	1.00
00:04	1.00	1.00	1.00	1.00
00:05	1.00	1.00	1.00	1.00
00:06	1.00	1.00	1.00	1.00
00:07	1.00	1.00	1.00	1.00
00:08	1.00	1.00	1.00	1.00
00:09	1.00	1.00	1.00	1.00
00:10	1.00	1.00	1.00	1.00
00:11	1.00	1.00	1.00	1.00
00:12	1.00	1.00	1.00	1.00
00:13	1.00	1.00	1.00	1.00
00:14	1.00	1.00	1.00	1.00
00:15	1.00	1.00	1.00	1.00
00:16	1.00	1.00	1.00	1.00
00:17	1.00	1.00	1.00	1.00
00:18	1.00	1.00	1.00	1.00
00:19	1.00	1.00	1.00	1.00
00:20	1.00	1.00	1.00	1.00
00:21	1.00	1.00	1.00	1.00
00:22	1.00	1.00	1.00	1.00
00:23	1.00	1.00	1.00	1.00
00:24	1.00	1.00	1.00	1.00
00:25	1.00	1.00	1.00	1.00
00:26	1.00	1.00	1.00	1.00
00:27	1.00	1.00	1.00	1.00
00:28	1.00	1.00	1.00	1.00
00:29	1.00	1.00	1.00	1.00
00:30	1.00	1.00	1.00	1.00
00:31	1.00	1.00	1.00	1.00
00:32	1.00	1.00	1.00	1.00
00:33	1.00	1.00	1.00	1.00
00:34	1.00	1.00	1.00	1.00
00:35	1.00	1.00	1.00	1.00
00:36	1.00	1.00	1.00	1.00
00:37	1.00	1.00	1.00	1.00
00:38	1.00	1.00	1.00	1.00
00:39	1.00	1.00	1.00	1.00
00:40	1.00	1.00	1.00	1.00
00:41	1.00	1.00	1.00	1.00
00:42	1.00	1.00	1.00	1.00
00:43	1.00	1.00	1.00	1.00
00:44	1.00	1.00	1.00	1.00
00:45	1.00	1.00	1.00	1.00
00:46	1.00	1.00	1.00	1.00
00:47	1.00	1.00	1.00	1.00
00:48	1.00	1.00	1.00	1.00
00:49	1.00	1.00	1.00	1.00
00:50	1.00	1.00	1.00	1.00
00:51	1.00	1.00	1.00	1.00
00:52	1.00	1.00	1.00	1.00
00:53	1.00	1.00	1.00	1.00
00:54	1.00	1.00	1.00	1.00
00:55	1.00	1.00	1.00	1.00
00:56	1.00	1.00	1.00	1.00
00:57	1.00	1.00	1.00	1.00
00:58	1.00	1.00	1.00	1.00
00:59	1.00	1.00	1.00	1.00
01:00	1.00	1.00	1.00	1.00



Mg. Pablo Napoleón FERRUZO FERNANDEZ
DIRECTOR DE GESTIÓN INSTITUCIONAL

[illegible]

[illegible]



UNIDAD DE GESTION EDUCATIVA LOCAL PASCO

Gilmer CHAMPI HUAMPA
ESPECIALISTA ADMINISTRATIVO II
AREA DE REMUNERACIONES Y PENSIONES

[illegible]

<p>U.M. = Unidad de Medida</p> <p>  </p> <p> UNIDAD DE GESTIÓN EDUCATIVA LOCAL PASCO ESPECIALISTA ADMINISTRATIVO II ÁREA DE REMUNERACIONES Y PENSIONES GILMER CHAMPI HUAMPA </p>	<p>  </p> <p> DIRECCIÓN REGIONAL DE EDUCACIÓN PASCO UNIDAD DE GESTIÓN EDUCATIVA LOCAL PASCO MG. Pablo Napoleón PERAZO FERRANDEZ DIRECTOR DE GESTIÓN INSTITUCIONAL </p>	<p>  </p> <p> DIRECCIÓN REGIONAL DE EDUCACIÓN PASCO UNIDAD DE GESTIÓN EDUCATIVA LOCAL PASCO MG. Patricia N. GRIJALVA BERRIOCAL ESPECIALISTA EN PLANEACIÓN </p>	<p> 195,147,922.32 195,147,922.32 195,147,922.32 </p>
--	---	--	--

FIRMA

Año : 2025 - 2027

2025 - 2027
R - GOBIERNOS REGIONALES
99 - GOBIERNOS REGIONALES
456 - GOBIERNO REGIONAL DEL DEPARTAMENTO DE PASCO
001461 - GOB. REG. DE PASCO - UGEL PASCO

CENTRO DE COSTO: 03.08 - ÁREA DE ESCALAFÓN

OEI.01 - MEJORAR LA ATENCIÓN INTEGRAL DE LOS SERVICIOS DE EDUCACIÓN A LA POBLACIÓN
AEI.01.05 - ASISTENCIA TÉCNICA A LOS MIEMBROS DE LA COMUNIDAD EDUCATIVA

CODIGO	ACTIVIDAD OPERATIVA	UBIGEO	U.M.	PRIORIDAD	PERIODO MULTIANUAL	META	PROGRAMACION MENSUAL												TOTAL ANUAL
							01	02	03	04	05	06	07	08	09	10	11	12	
A0100146100022	ADMINISTRACIÓN DEL LEGAJO DEL PERSONAL	190100 - MULTIDISTRITAL	INFORME	Alta	2025	FISICO	4.00	0.00	0.00	0.00	4.00	0.00	0.00	4.00	0.00	4.00	0.00	4.00	20.00
						COSTEO.S/	96.00	0.00	0.00	0.00	14,496.00	0.00	0.00	96.00	0.00	14,496.00	0.00	96.00	29,280.00
					2026	FISICO	4.00	0.00	0.00	0.00	4.00	0.00	0.00	4.00	0.00	4.00	0.00	4.00	20.00
						COSTEO.S/	96.00	0.00	0.00	0.00	14,496.00	0.00	0.00	96.00	0.00	14,496.00	0.00	96.00	29,280.00
					2027	FISICO	4.00	0.00	0.00	0.00	4.00	0.00	0.00	4.00	0.00	4.00	0.00	4.00	20.00
						COSTEO.S/	96.00	0.00	0.00	0.00	14,496.00	0.00	0.00	96.00	0.00	14,496.00	0.00	96.00	29,280.00

COSTEO TOTAL AÑO 2025 S/	29,280.00
COSTEO TOTAL AÑO 2026 S/	29,280.00
COSTEO TOTAL AÑO 2027 S/	29,280.00

U.M. = Unidad de Medida

FIRMA

COMISIÓN INTERNA DE EDUCACIÓN- PASO
UNIDAD DE GESTIÓN EDUCATIVA LOCAL DE PASO
Gilmer Chamán Huamapa
ESPECIALISTA ADMINISTRATIVO (e)
ÁREA DE EDUCACIÓN

DIRECCIÓN REGIONAL DE EDUCACIÓN PASCO
UNIDAD DE GESTIÓN EDUCATIVA LOCAL PASCO
[Signature]
Mg. Pablo Riquelme PERAZZA PERNANDEZ
DIRECTOR DE GESTIÓN INSTITUCIONAL

DIRECCIÓN REGIONAL DE EDUCACIÓN PASCO
UNIDAD DE GESTIÓN EDUCATIVA LOCAL PASCO

M^{te} Patricia N. GRIMALVA BERROCAL
ESPECIALISTA EN PLANIFICACIÓN

ANEXO B-4
PLAN OPERATIVO INSTITUCIONAL MULTIANUAL CON PROGRAMACIÓN FÍSICA Y COSTEO (Elaborado)
Año : 2025 - 2027

Periodo POI Multianual 2025 - 2027
Nivel de Gobierno R - GOBIERNOS REGIONALES
Sector 99 - GOBIERNOS REGIONALES
Pliego 456 - GOBIERNO REGIONAL DEL DEPARTAMENTO DE PASCO
Unidad Ejecutora 001461 - GOB. REG. DE PASCO - UGEL PASCO

CENTRO DE COSTO: 03.10 - ÁREA DE ALMACÉN CENTRAL

OEI.01 - MEJORAR LA ATENCIÓN INTEGRAL DE LOS SERVICIOS DE EDUCACIÓN A LA POBLACIÓN
AEI.01.05 - ASISTENCIA TÉCNICA A LOS MIEMBROS DE LA COMUNIDAD EDUCATIVA

CODIGO	ACTIVIDAD OPERATIVA	UBIGEO	U.M.	PRIORIDAD	PERIODO MULTIANUAL	META	PROGRAMACIÓN MENSUAL												TOTAL ANUAL
							01	02	03	04	05	06	07	08	09	10	11	12	
A0100146100025	CONTROL EN EL ALMACENAMIENTO Y DISTRIBUCIÓN DE BIENES ADQUIRIDOS	190100 - MULTIDISTRITAL	INFORME	Muy Alta	2025	FÍSICO	1.00	0.00	1.00	1.00	0.00	1.00	1.00	1.00	0.00	1.00	1.00	0.00	8.00
					2025	COSTEO S/	290.00	0.00	1,240.00	290.00	0.00	290.00	290.00	290.00	0.00	290.00	290.00	0.00	3,270.00
					2026	FÍSICO	1.00	0.00	1.00	1.00	0.00	1.00	1.00	1.00	0.00	1.00	1.00	0.00	8.00
					2026	COSTEO S/	290.00	0.00	1,240.00	290.00	0.00	290.00	290.00	290.00	0.00	290.00	290.00	0.00	3,270.00
					2027	FÍSICO	1.00	0.00	1.00	1.00	0.00	1.00	1.00	1.00	0.00	1.00	1.00	0.00	8.00
					2027	COSTEO S/	290.00	0.00	1,240.00	290.00	0.00	290.00	290.00	290.00	0.00	290.00	290.00	0.00	3,270.00

COSTEO TOTAL AÑO 2025 S/ 3,270.00
COSTEO TOTAL AÑO 2026 S/ 3,270.00
COSTEO TOTAL AÑO 2027 S/ 3,270.00

U.M. = Unidad de Medida

FIRMA

UNIDAD DE GESTIÓN EDUCATIVA PASCO
Prof. PAUL CARRASQUIN PANDURO
ALMACEN

DIRECCIÓN REGIONAL DE EDUCACIÓN PASCO
UNIDAD DE GESTIÓN EDUCATIVA LOCAL PASCO
Mg. Pablo Negrete FERRERO
DIRECTOR DE GESTIÓN INSTITUCIONAL

DIRECCIÓN REGIONAL DE EDUCACIÓN PASCO
UNIDAD DE GESTIÓN EDUCATIVA LOCAL PASCO
Mg. Patricia N. GRUJALVA BERRONCAL
ESPECIALISTA EN PLANIFICACIÓN

PLAN OPERATIVO INSTITUCIONAL MULTIANUAL CON PROGRAMACIÓN FÍSICA Y COSTEO (Elaborado)

Anexo B-4
Año : 2025 - 2027

Periodo POI Multianual 2025 - 2027
Nivel de Gobierno R - GOBIERNOS REGIONALES
Sector 99 - GOBIERNOS REGIONALES
Pliego 456 - GOBIERNO REGIONAL DEL DEPARTAMENTO DE PASCO
Unidad Ejecutora 001461 - GOB. REG. DE PASCO - UGEL PASCO

CENTRO DE COSTO: 04.01 - DIRECCIÓN DE GESTIÓN PEDAGÓGICA

OEI.01 - MEJORAR LA ATENCIÓN INTEGRAL DE LOS SERVICIOS DE EDUCACIÓN A LA POBLACIÓN

AEI.01.04 - DESARROLLO EDUCATIVO ADECUADO A LOS ESTUDIANTES DEL DEPARTAMENTO DE PASCO

CODIGO	ACTIVIDAD OPERATIVA	UBIGEO	U.M.	PRIORIDAD	PERIODO MULTIANUAL	META	PROGRAMACIÓN MENSUAL												TOTAL ANUAL
							01	02	03	04	05	06	07	08	09	10	11	12	
AOI00146100347	DOTACION DE MATERIAL Y RECURSOS EDUCATIVOS PARA ESTUDIANTES DE EDUCACION BASICA REGULAR - INICIAL	190100 - MULTIDISTRITAL	MATERIAL EDUCATIVO	Muy Alta	2025	FISICO	0.00	1.00	0.00	0.00	0.00	0.00	0.00	0.00	0.00	0.00	0.00	0.00	1.00
					2025	COSTEO.S/	0.00	28.676.00	0.00	0.00	0.00	0.00	0.00	0.00	0.00	0.00	0.00	0.00	28.676.00
					2026	FISICO	0.00	1.00	0.00	0.00	0.00	0.00	0.00	0.00	0.00	0.00	0.00	0.00	1.00
					2026	COSTEO.S/	0.00	28.676.00	0.00	0.00	0.00	0.00	0.00	0.00	0.00	0.00	0.00	0.00	28.676.00
					2027	FISICO	0.00	1.00	0.00	0.00	0.00	0.00	0.00	0.00	0.00	0.00	0.00	0.00	1.00
					2027	COSTEO.S/	0.00	28.676.00	0.00	0.00	0.00	0.00	0.00	0.00	0.00	0.00	0.00	0.00	28.676.00

AOI00146100348	DOTACION DE MATERIAL Y RECURSOS EDUCATIVOS PARA ESTUDIANTES DE EDUCACION INTERCULTURAL BILINGUE	190100 - MULTIDISTRITAL	MATERIAL EDUCATIVO	Muy Alta	2025	FISICO	0.00	1.00	0.00	0.00	0.00	0.00	0.00	0.00	0.00	0.00	0.00	0.00	1.00
					2025	COSTEO.S/	0.00	13.551.00	0.00	0.00	0.00	0.00	0.00	0.00	0.00	0.00	0.00	0.00	13.551.00
					2026	FISICO	0.00	1.00	0.00	0.00	0.00	0.00	0.00	0.00	0.00	0.00	0.00	0.00	1.00
					2026	COSTEO.S/	0.00	13.551.00	0.00	0.00	0.00	0.00	0.00	0.00	0.00	0.00	0.00	0.00	13.551.00
					2027	FISICO	0.00	1.00	0.00	0.00	0.00	0.00	0.00	0.00	0.00	0.00	0.00	0.00	1.00
					2027	COSTEO.S/	0.00	13.551.00	0.00	0.00	0.00	0.00	0.00	0.00	0.00	0.00	0.00	0.00	13.551.00

AOI00146100351	DOTACION DE MATERIAL Y RECURSOS EDUCATIVOS PARA DOCENTES Y AULAS DE EDUCACION BASICA REGULAR - 104	190100 - MULTIDISTRITAL	MATERIAL	Muy Alta	2025	FISICO	0.00	1.00	0.00	0.00	0.00	0.00	0.00	0.00	0.00	0.00	0.00	0.00	1.00
					2025	COSTEO.S/	0.00	5.292.00	0.00	0.00	0.00	0.00	0.00	0.00	0.00	0.00	0.00	0.00	5.292.00
					2026	FISICO	0.00	1.00	0.00	0.00	0.00	0.00	0.00	0.00	0.00	0.00	0.00	0.00	1.00
					2026	COSTEO.S/	0.00	5.292.00	0.00	0.00	0.00	0.00	0.00	0.00	0.00	0.00	0.00	0.00	5.292.00
					2027	FISICO	0.00	1.00	0.00	0.00	0.00	0.00	0.00	0.00	0.00	0.00	0.00	0.00	1.00
					2027	COSTEO.S/	0.00	5.292.00	0.00	0.00	0.00	0.00	0.00	0.00	0.00	0.00	0.00	0.00	5.292.00

AEI.01.05 - ASISTENCIA TÉCNICA A LOS MIEMBROS DE LA COMUNIDAD EDUCATIVA

CODIGO	ACTIVIDAD OPERATIVA	UBIGEO	U.M.	PRIORIDAD	PERIODO MULTIANUAL	META	PROGRAMACIÓN MENSUAL												TOTAL ANUAL
							01	02	03	04	05	06	07	08	09	10	11	12	
AOI00146100353	DOTACION DE MATERIAL Y RECURSOS EDUCATIVOS PARA ESTUDIANTES DE EDUCACION BASICA REGULAR - 105.	190100 - MULTIDISTRITAL	MATERIAL	Muy Alta	2025	FISICO	1.00	0.00	0.00	0.00	0.00	0.00	0.00	0.00	0.00	0.00	0.00	0.00	1.00
					2025	COSTEO.S/	34.073.00	0.00	0.00	0.00	0.00	0.00	0.00	0.00	0.00	0.00	0.00	0.00	34.073.00
					2026	FISICO	1.00	0.00	0.00	0.00	0.00	0.00	0.00	0.00	0.00	0.00	0.00	0.00	1.00
					2026	COSTEO.S/	34.073.00	0.00	0.00	0.00	0.00	0.00	0.00	0.00	0.00	0.00	0.00	0.00	34.073.00
					2027	FISICO	1.00	0.00	0.00	0.00	0.00	0.00	0.00	0.00	0.00	0.00	0.00	0.00	1.00
					2027	COSTEO.S/	34.073.00	0.00	0.00	0.00	0.00	0.00	0.00	0.00	0.00	0.00	0.00	0.00	34.073.00



MINISTERIO DE EDUCACIÓN
DIRECCIÓN REGIONAL DE EDUCACIÓN
UNIDAD DE GESTIÓN EDUCATIVA LOCAL PASCO



Mg. Carlos Rodríguez



GOBIERNO REGIONAL DEL DEPARTAMENTO DE PASCO
DIRECCIÓN REGIONAL DE EDUCACIÓN PASCO
UNIDAD DE GESTIÓN EDUCATIVA LOCAL PASCO



Mg. Patricia N. Grijalva Berrueta



GOBIERNO REGIONAL DEL DEPARTAMENTO DE PASCO
DIRECCIÓN REGIONAL DE EDUCACIÓN PASCO
UNIDAD DE GESTIÓN EDUCATIVA LOCAL PASCO



Mg. Patricia N. Grijalva Berrueta



GOBIERNO REGIONAL DEL DEPARTAMENTO DE PASCO
DIRECCIÓN REGIONAL DE EDUCACIÓN PASCO
UNIDAD DE GESTIÓN EDUCATIVA LOCAL PASCO

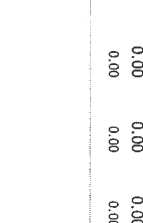

Mg. Patricia N. Grijalva Berrueta



GOBIERNO REGIONAL DEL DEPARTAMENTO DE PASCO
DIRECCIÓN REGIONAL DE EDUCACIÓN PASCO
UNIDAD DE GESTIÓN EDUCATIVA LOCAL PASCO

AOI00146100363	IMPLEMENTACIÓN DEL CURRÍCULO NACIONAL EN EL EE. DE LA UGEL PASCO (TALLERES, VISITAS PARA DIRECTIVOS Y DOCENTES)	190100 - MULTIDISTRITAL	INFORME	Alta	2026	FISICO	0.00	0.00	0.00	0.00	1.00	1.00	1.00	1.00	1.00	1.00	1.00	1.00	1.00	0.00	8.00
					2027	FISICO	0.00	0.00	0.00	0.00	1.00	1.00	1.00	1.00	1.00	1.00	1.00	1.00	1.00	0.00	8.00
					2025	FISICO	0.00	0.00	0.00	0.00	1.844.00	1.844.00	1.844.00	1.844.00	1.844.00	1.844.00	1.844.00	1.844.00	1.844.00	0.00	18,551.04
					2025	COSTEO S/	0.00	0.00	0.00	0.00	1.844.00	1.844.00	1.844.00	1.844.00	1.844.00	1.844.00	1.844.00	1.844.00	1.844.00	0.00	18,551.04
AOI00146100364	ENCUENTRO DE CAMPEONES	190100 - MULTIDISTRITAL	INFORME	Alta	2026	FISICO	0.00	0.00	0.00	0.00	0.00	0.00	0.00	0.00	0.00	0.00	0.00	0.00	0.00	1.00	1.00
					2027	FISICO	0.00	0.00	0.00	0.00	0.00	0.00	0.00	0.00	0.00	0.00	0.00	0.00	0.00	1.00	1.00
					2025	FISICO	0.00	0.00	0.00	0.00	0.00	0.00	0.00	0.00	0.00	0.00	0.00	0.00	0.00	1.00	1.00
					2025	COSTEO S/	0.00	0.00	0.00	0.00	0.00	0.00	0.00	0.00	0.00	0.00	0.00	0.00	0.00	11,815.40	11,815.40
AOI00146100365	ACTUALIZACIÓN DOCENTE EN "PLANIFICACIÓN CURRICULAR"	190100 - MULTIDISTRITAL	INFORME	Alta	2026	FISICO	0.00	0.00	0.00	0.00	0.00	0.00	0.00	0.00	0.00	0.00	0.00	0.00	0.00	1.00	1.00
					2027	FISICO	0.00	0.00	0.00	0.00	0.00	0.00	0.00	0.00	0.00	0.00	0.00	0.00	0.00	1.00	1.00
					2025	FISICO	0.00	0.00	0.00	0.00	0.00	0.00	0.00	0.00	0.00	0.00	0.00	0.00	0.00	1.00	1.00
					2025	COSTEO S/	0.00	0.00	0.00	0.00	0.00	0.00	0.00	0.00	0.00	0.00	0.00	0.00	0.00	5,728.00	5,728.00
AOI00146100366	ACTUALIZACIÓN DOCENTE "EVALUACIÓN FORMATIVA"	190100 - MULTIDISTRITAL	INFORME	Alta	2026	FISICO	0.00	0.00	0.00	0.00	0.00	0.00	0.00	0.00	0.00	0.00	0.00	0.00	0.00	1.00	1.00
					2027	FISICO	0.00	0.00	0.00	0.00	0.00	0.00	0.00	0.00	0.00	0.00	0.00	0.00	0.00	1.00	1.00
					2025	FISICO	0.00	0.00	0.00	0.00	0.00	0.00	0.00	0.00	0.00	0.00	0.00	0.00	0.00	1.00	1.00
					2025	COSTEO S/	0.00	0.00	0.00	0.00	0.00	0.00	0.00	0.00	0.00	0.00	0.00	0.00	0.00	4,888.00	4,888.00
AOI00146100367	REUNIÓN DE SOPORTE Y ASISTENCIA TÉCNICA A DIRECTORES DE EL EE. DE EDUCACIÓN BÁSICA Y TÉCNICO"	190100 - MULTIDISTRITAL	INFORME	Alta	2026	FISICO	0.00	0.00	0.00	0.00	0.00	0.00	0.00	0.00	0.00	0.00	0.00	0.00	0.00	1.00	1.00
					2027	FISICO	0.00	0.00	0.00	0.00	0.00	0.00	0.00	0.00	0.00	0.00	0.00	0.00	0.00	1.00	1.00
					2025	FISICO	0.00	0.00	0.00	0.00	0.00	0.00	0.00	0.00	0.00	0.00	0.00	0.00	0.00	1.00	1.00
					2025	COSTEO S/	0.00	0.00	0.00	0.00	0.00	0.00	0.00	0.00	0.00	0.00	0.00	0.00	0.00	3,524.40	3,524.40
AOI00146100368	MESA REDONDA DE ESPECIALISTAS SOBRE PLANIFICACIÓN, MEDIACIÓN Y EVALUACIÓN	190100 - MULTIDISTRITAL	INFORME	Alta	2026	FISICO	0.00	0.00	0.00	0.00	0.00	0.00	0.00	0.00	0.00	0.00	0.00	0.00	0.00	1.00	1.00
					2027	FISICO	0.00	0.00	0.00	0.00	0.00	0.00	0.00	0.00	0.00	0.00	0.00	0.00	0.00	1.00	1.00
					2025	FISICO	0.00	0.00	0.00	0.00	0.00	0.00	0.00	0.00	0.00	0.00	0.00	0.00	0.00	1.00	1.00
					2025	COSTEO S/	0.00	0.00	0.00	0.00	0.00	0.00	0.00	0.00	0.00	0.00	0.00	0.00	0.00	839.34	839.34
AOI00146100369	APLICACIÓN DE LA EVALUACIÓN DE LOGROS DE APRENDIZAJE (ENLA)	190100 - MULTIDISTRITAL	INFORME	Alta	2026	FISICO	0.00	0.00	0.00	0.00	0.00	0.00	0.00	0.00	0.00	0.00	0.00	0.00	0.00	2.00	2.00
					2027	FISICO	0.00	0.00	0.00	0.00	0.00	0.00	0.00	0.00	0.00	0.00	0.00	0.00	0.00	2.00	2.00
					2025	FISICO	0.00	0.00	0.00	0.00	0.00	0.00	0.00	0.00	0.00	0.00	0.00	0.00	0.00	2.00	2.00
					2025	COSTEO S/	0.00	0.00	0.00	0.00	0.00	0.00	0.00	0.00	0.00	0.00	0.00	0.00	0.00	15,410.60	15,410.60
AOI00146100385	FORTALECIMIENTO DE CAPACIDADES A ESPECIALISTAS DE EVALUACIÓN DE LOGROS DE APRENDIZAJE (ENLA)	190100 - MULTIDISTRITAL	INFORME	Alta	2026	FISICO	0.00	0.00	0.00	0.00	0.00	0.00	0.00	0.00	0.00	0.00	0.00	0.00	0.00	2.00	2.00
					2027	FISICO	0.00	0.00	0.00	0.00	0.00	0.00	0.00	0.00	0.00	0.00	0.00	0.00	0.00	2.00	2.00
					2025	FISICO	0.00	0.00	0.00	0.00	0.00	0.00	0.00	0.00	0.00	0.00	0.00	0.00	0.00	2.00	2.00
					2025	COSTEO S/	0.00	0.00	0.00	0.00	0.00	0.00	0.00	0.00	0.00	0.00	0.00	0.00	0.00	18,072.00	18,072.00
					2026	FISICO	0.00	0.00	0.00	0.00	0.00	0.00	0.00	0.00	0.00	0.00	0.00	0.00	0.00	2.00	2.00
					2027	FISICO	0.00	0.00	0.00	0.00	0.00	0.00	0.00	0.00	0.00	0.00	0.00	0.00	0.00	2.00	2.00
					2027	COSTEO S/	0.00	0.00	0.00	0.00	0.00	0.00	0.00	0.00	0.00	0.00	0.00	0.00	0.00	15,410.60	15,410.60

U.M. = Unidad de Medida

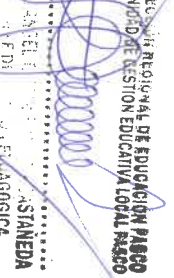

FIRMA

Anexo B-4
PLAN OPERATIVO INSTITUCIONAL MULTIANUAL CON PROGRAMACIÓN FÍSICA Y COSTEO (Elaborado)
Año : 2025 - 2027

Periodo POI Multianual 2025 - 2027
Nivel de Gobierno R - GOBIERNOS REGIONALES
Sector 99 - GOBIERNOS REGIONALES
Pliego 456 - GOBIERNO REGIONAL DEL DEPARTAMENTO DE PASCO
Unidad Ejecutora 001461 - GOB. REG. DE PASCO - UGEL PASCO

CENTRO DE COSTO: 04.02 - NIVEL INICIAL

OEI.01 - MEJORAR LA ATENCIÓN INTEGRAL DE LOS SERVICIOS DE EDUCACIÓN A LA POBLACIÓN

AEI.01.05 - ASISTENCIA TÉCNICA A LOS MIEMBROS DE LA COMUNIDAD EDUCATIVA

CODIGO	ACTIVIDAD OPERATIVA	UBIGEO	U.M.	PRIORIDAD	PERIODO MULTIANUAL	PROGRAMACIÓN MENSUAL												TOTAL ANUAL		
						META	01	02	03	04	05	06	07	08	09	10	11		12	
AOI00146100044	FORTALECIMIENTO DE CAPACIDADES EN EL MANEJO CURRICULAR NACIONAL	190100 - MULTIDISTRITAL	PERSONA CAPACITADA	Muy Alta	2025	FISICO	0.00	0.00	1.00	0.00	0.00	0.00	0.00	0.00	0.00	1.00	0.00	0.00	0.00	2.00
					2025	COSTEO.S/	0.00	0.00	6.20	0.00	0.00	0.00	0.00	0.00	6.20	0.00	0.00	0.00	12.40	
					2026	FISICO	0.00	0.00	1.00	0.00	0.00	0.00	0.00	0.00	0.00	0.00	0.00	0.00	0.00	2.00
					2026	COSTEO.S/	0.00	0.00	6.20	0.00	0.00	0.00	0.00	0.00	6.20	0.00	0.00	0.00	12.40	
					2027	FISICO	0.00	0.00	1.00	0.00	0.00	0.00	0.00	0.00	1.00	0.00	0.00	0.00	2.00	
					2027	COSTEO.S/	0.00	0.00	6.20	0.00	0.00	0.00	0.00	0.00	6.20	0.00	0.00	0.00	12.40	
AOI00146100045	FORTALECIMIENTO DE LA RED GIAS EN LOS 13 DISTRITOS	190100 - MULTIDISTRITAL	PERSONA CAPACITADA	Muy Alta	2025	FISICO	0.00	0.00	0.00	0.00	1.00	0.00	0.00	0.00	1.00	0.00	0.00	1.00	3.00	
					2025	COSTEO.S/	0.00	0.00	0.00	0.00	420.00	0.00	0.00	0.00	420.00	0.00	520.00	0.00	1,360.00	
					2026	FISICO	0.00	0.00	0.00	0.00	0.00	0.00	0.00	0.00	0.00	0.00	0.00	0.00	0.00	1,360.00
					2026	COSTEO.S/	0.00	0.00	0.00	0.00	420.00	0.00	0.00	0.00	420.00	0.00	520.00	0.00	1,360.00	
					2027	FISICO	0.00	0.00	0.00	0.00	1.00	0.00	0.00	0.00	1.00	0.00	1.00	0.00	3.00	
					2027	COSTEO.S/	0.00	0.00	0.00	0.00	420.00	0.00	0.00	0.00	420.00	0.00	520.00	0.00	1,360.00	
AOI00146100046	FORTALECIMIENTO DE CAPACIDADES A LAS PROFESORAS COORDINADORAS Y PROMOTORAS EDUCATIVAS COMUNITARIAS DE PROMOCION EN GESTION CURRICULAR.	190100 - MULTIDISTRITAL	INFORME	Muy Alta	2025	FISICO	0.00	0.00	1.00	0.00	0.00	0.00	0.00	0.00	0.00	0.00	0.00	0.00	1.00	
					2025	COSTEO.S/	0.00	0.00	20,392.70	0.00	0.00	0.00	0.00	0.00	0.00	0.00	0.00	0.00	20,392.70	
					2026	FISICO	0.00	0.00	1.00	0.00	0.00	0.00	0.00	0.00	0.00	0.00	0.00	0.00	1.00	
					2026	COSTEO.S/	0.00	0.00	20,392.70	0.00	0.00	0.00	0.00	0.00	0.00	0.00	0.00	0.00	20,392.70	
					2027	FISICO	0.00	0.00	1.00	0.00	0.00	0.00	0.00	0.00	0.00	0.00	0.00	0.00	1.00	
					2027	COSTEO.S/	0.00	0.00	20,392.70	0.00	0.00	0.00	0.00	0.00	0.00	0.00	0.00	0.00	20,392.70	
AOI00146100047	MONITOREO, ACOMPAÑAMIENTO A DIRECTIVOS, DOCENTES DE LAS II.EE. DE EBR NIVEL INICIAL	190100 - MULTIDISTRITAL	INFORME	Alta	2025	FISICO	0.00	0.00	0.00	0.00	1.00	0.00	0.00	0.00	1.00	0.00	1.00	0.00	3.00	
					2025	COSTEO.S/	0.00	0.00	0.00	0.00	64.00	0.00	0.00	64.00	0.00	64.00	0.00	0.00	192.00	
					2026	FISICO	0.00	0.00	0.00	0.00	1.00	0.00	0.00	0.00	1.00	0.00	0.00	0.00	3.00	
					2026	COSTEO.S/	0.00	0.00	0.00	0.00	64.00	0.00	0.00	64.00	0.00	64.00	0.00	0.00	192.00	
					2027	FISICO	0.00	0.00	0.00	0.00	1.00	0.00	0.00	1.00	0.00	1.00	0.00	3.00		
					2027	COSTEO.S/	0.00	0.00	0.00	0.00	64.00	0.00	0.00	64.00	0.00	64.00	0.00	0.00	192.00	
AOI00146100048	PANEL FORUM POR LA SEMANA DE LOS JARDINES MULTIDISTRITAL	190100 - MULTIDISTRITAL	INFORME	Muy Alta	2025	FISICO	0.00	0.00	0.00	0.00	1.00	0.00	0.00	0.00	1.00	0.00	0.00	0.00	2.00	
					2025	COSTEO.S/	0.00	0.00	0.00	0.00	16,750.00	0.00	0.00	0.00	16,750.00	0.00	0.00	0.00	16,750.00	
					2026	FISICO	0.00	0.00	0.00	0.00	1.00	0.00	0.00	0.00	1.00	0.00	0.00	0.00	2.00	
					2026	COSTEO.S/	0.00	0.00	0.00	0.00	16,750.00	0.00	0.00	0.00	16,750.00	0.00	0.00	0.00	16,750.00	
					2027	FISICO	0.00	0.00	0.00	0.00	1.00	0.00	0.00	0.00	1.00	0.00	0.00	0.00	2.00	
					2027	COSTEO.S/	0.00	0.00	0.00	0.00	16,750.00	0.00	0.00	0.00	16,750.00	0.00	0.00	0.00	16,750.00	



DIRECCIÓN REGIONAL DE EDUCACIÓN - PASCO
UNIDAD DE GESTIÓN EDUCATIVA LOCAL DE PASCO
Mg. LOPEZ ALFONSO, Marilu Estany
ESPECIALISTA EN EDUCACIÓN INICIAL



DIRECCIÓN REGIONAL DE EDUCACIÓN - PASCO
UNIDAD DE GESTIÓN EDUCATIVA LOCAL DE PASCO
Mg. Pablo Ramón PERNANDEZ PERNANDEZ
DIRECTOR DE GESTIÓN INSTITUCIONAL



DIRECCIÓN REGIONAL DE EDUCACIÓN - PASCO
UNIDAD DE GESTIÓN EDUCATIVA LOCAL DE PASCO
Mg. Patricia N. GRUJALVA BERRIOCAL
ESPECIALISTA EN PLANIFICACIÓN

FIRMA

COSTEO TOTAL AÑO 2025 S/	53,238.30
COSTEO TOTAL AÑO 2026 S/	53,238.30
COSTEO TOTAL AÑO 2027 S/	53,238.30



PLAN OPERATIVO INSTITUCIONAL MULTIANUAL CON PROGRAMACION FISICA Y COSTEO (Elaborado)

Anexo B-4
Año : 2025 - 2027

Periodo POI Multianual 2025 - 2027
Nivel de Gobierno R - GOBIERNOS REGIONALES
Sector 99 - GOBIERNOS REGIONALES
Pliego 456 - GOBIERNO REGIONAL DEL DEPARTAMENTO DE PASCO
Unidad Ejecutora 001461 - GOB. REG. DE PASCO - UGEL PASCO

CENTRO DE COSTO: 04.03 - NIVEL PRIMARIA

OEI.01 - MEJORAR LA ATENCION INTEGRAL DE LOS SERVICIOS DE EDUCACION A LA POBLACION
AEI.01.05 - ASISTENCIA TECNICA A LOS MIEMBROS DE LA COMUNIDAD EDUCATIVA

CODIGO	ACTIVIDAD OPERATIVA	UBIGEO	U.M.	PRIORIDAD	PERIODO MULTIANUAL	META	PROGRAMACION MENSUAL												TOTAL ANUAL
							01	02	03	04	05	06	07	08	09	10	11	12	
							FISICO	FISICO	FISICO	FISICO	FISICO	FISICO	FISICO	FISICO	FISICO	FISICO	FISICO	FISICO	
AOI00146100145	FORTALECIMIENTO DE CAPACIDADES A DOCENTES DEL NIVEL PRIMARIA EN USO Y MANEJO DE MATERIALES DOTADOS POR EL MINEDU	190100 - MULTIDISTRITAL	CAPACITACION	Muy Alta	2025	0.00	0.00	0.00	0.00	0.00	0.00	1.00	0.00	0.00	0.00	0.00	0.00	0.00	1.00
					2025	0.00	0.00	0.00	0.00	0.00	0.00	2,261.81	0.00	0.00	0.00	0.00	0.00	0.00	2,261.81
					2026	0.00	0.00	0.00	0.00	0.00	0.00	1.00	0.00	0.00	0.00	0.00	0.00	0.00	1.00
					2026	0.00	0.00	0.00	0.00	0.00	0.00	2,261.81	0.00	0.00	0.00	0.00	0.00	0.00	2,261.81
AOI00146100146	FORTALECIMIENTO DE CAPACIDADES A DOCENTES DEL NIVEL PRIMARIO EN ESTRATEGIAS DE RESOLUCION DE PROBLEMAS Y LECTO ESCRITURA	190100 - MULTIDISTRITAL	INFORME	Muy Alta	2025	0.00	0.00	0.00	0.00	0.00	0.00	1.00	0.00	0.00	0.00	0.00	0.00	0.00	1.00
					2025	0.00	0.00	0.00	0.00	0.00	0.00	2,261.81	0.00	0.00	0.00	0.00	0.00	0.00	2,261.81
					2026	0.00	0.00	0.00	0.00	0.00	0.00	1.00	0.00	0.00	0.00	0.00	0.00	0.00	1.00
					2026	0.00	0.00	0.00	0.00	0.00	0.00	2,261.81	0.00	0.00	0.00	0.00	0.00	0.00	2,261.81
AOI00146100202	FORTALECIMIENTO DE CAPACIDADES A DOCENTES PARA LA MEJORA DE SU DESEMPEÑO EN MULTIDISTRITAL AULA.	190100 - TALLER		Muy Alta	2025	0.00	0.00	0.00	0.00	0.00	1.00	0.00	0.00	0.00	0.00	0.00	0.00	0.00	1.00
					2025	0.00	0.00	0.00	0.00	0.00	2,441.42	0.00	0.00	0.00	0.00	0.00	0.00	0.00	2,441.42
					2026	0.00	0.00	0.00	0.00	0.00	1.00	0.00	0.00	0.00	0.00	0.00	0.00	0.00	1.00
					2026	0.00	0.00	0.00	0.00	0.00	2,441.42	0.00	0.00	0.00	0.00	0.00	0.00	0.00	2,441.42
AOI00146100203	FORTALECIMIENTO DE CAPACIDADES PARA DOCENTES DE II.EE. DE AULAS MULTIGRADO(POLIDOCENTE INCOMPLETA O UNIDOCENTE) Y LA IMPLEMENTACION DEL CNEB.	190100 - TALLER		Muy Alta	2025	0.00	0.00	0.00	0.00	0.00	1.00	0.00	0.00	0.00	0.00	0.00	0.00	0.00	1.00
					2025	0.00	0.00	0.00	0.00	0.00	2,027.90	0.00	0.00	0.00	0.00	0.00	0.00	0.00	2,027.90
					2026	0.00	0.00	0.00	0.00	0.00	1.00	0.00	0.00	0.00	0.00	0.00	0.00	0.00	1.00
					2026	0.00	0.00	0.00	0.00	0.00	2,027.90	0.00	0.00	0.00	0.00	0.00	0.00	0.00	2,027.90
AOI00146100204	FORTALECIMIENTO DE CAPACIDADES A DOCENTES DEL NIVEL PRIMARIO DE LAS II.EE. DONDE SE APLICARÁ LAS PRUEBAS DE LOS LOGROS DE APRENDIZAJE	190100 - MULTIDISTRITAL	INFORME	Alta	2025	0.00	0.00	0.00	0.00	0.00	0.00	1.00	0.00	0.00	0.00	0.00	0.00	0.00	1.00
					2025	0.00	0.00	0.00	0.00	0.00	2,219.23	0.00	0.00	0.00	0.00	0.00	0.00	0.00	2,219.23
					2026	0.00	0.00	0.00	0.00	0.00	1.00	0.00	0.00	0.00	0.00	0.00	0.00	0.00	1.00
					2026	0.00	0.00	0.00	0.00	0.00	2,219.23	0.00	0.00	0.00	0.00	0.00	0.00	0.00	2,219.23



DIRECCION REGIONAL DE EDUCACION PASCO
UNIDAD DE GESTION EDUCATIVA LOCAL PASCO

Mg. Pablo Negrete FERNANDEZ
DIRECTOR DE GESTION INSTITUCIONAL



DIRECCION REGIONAL DE EDUCACION PASCO
UNIDAD DE GESTION EDUCATIVA LOCAL PASCO

Mg. Patricia N. GRIJALVA BERRAOL
ESPECIALISTA EN PLANIFICACION

AO100146100205 FORTALECIMIENTO DE CAPACIDADES A DOCENTES DEL NIVEL PRIMARIA CON EL DESARROLLO EN GRUPOS DE INTER APRENDIZAJE POR REDES EDUCATIVAS/DISTRITOS. 190100 - MULTIDISTRITAL INFORME Alta 2025 2026 2027

AO100146100370 IMPLEMENTACIÓN SOSTENIBLE DE LAS REDES EDUCATIVAS DE LA UGEL PASCO 190100 - MULTIDISTRITAL INFORME Alta 2025 2026 2027

2025 FISCO 0.00 0.00 1.00 0.00 1.00 0.00 1.00 0.00 1.00 0.00 1.00 0.00 4.00

2026 FISCO 0.00 0.00 1.00 0.00 1.00 0.00 1.00 0.00 1.00 0.00 1.00 0.00 4.00

2027 FISCO 0.00 0.00 1.00 0.00 1.00 0.00 1.00 0.00 1.00 0.00 1.00 0.00 4.00

2025 FISCO 0.00 0.00 1.00 0.00 1.00 0.00 1.00 0.00 1.00 0.00 1.00 0.00 4.00

2026 FISCO 0.00 0.00 1.00 0.00 1.00 0.00 1.00 0.00 1.00 0.00 1.00 0.00 4.00

2027 FISCO 0.00 0.00 1.00 0.00 1.00 0.00 1.00 0.00 1.00 0.00 1.00 0.00 4.00

2025 FISCO 0.00 0.00 1.00 0.00 1.00 0.00 1.00 0.00 1.00 0.00 1.00 0.00 4.00

2026 FISCO 0.00 0.00 1.00 0.00 1.00 0.00 1.00 0.00 1.00 0.00 1.00 0.00 4.00

2027 FISCO 0.00 0.00 1.00 0.00 1.00 0.00 1.00 0.00 1.00 0.00 1.00 0.00 4.00

2025 FISCO 0.00 0.00 1.00 0.00 1.00 0.00 1.00 0.00 1.00 0.00 1.00 0.00 4.00

2026 FISCO 0.00 0.00 1.00 0.00 1.00 0.00 1.00 0.00 1.00 0.00 1.00 0.00 4.00

2027 FISCO 0.00 0.00 1.00 0.00 1.00 0.00 1.00 0.00 1.00 0.00 1.00 0.00 4.00

2025 FISCO 0.00 0.00 1.00 0.00 1.00 0.00 1.00 0.00 1.00 0.00 1.00 0.00 4.00

2026 FISCO 0.00 0.00 1.00 0.00 1.00 0.00 1.00 0.00 1.00 0.00 1.00 0.00 4.00

2027 FISCO 0.00 0.00 1.00 0.00 1.00 0.00 1.00 0.00 1.00 0.00 1.00 0.00 4.00

2025 FISCO 0.00 0.00 1.00 0.00 1.00 0.00 1.00 0.00 1.00 0.00 1.00 0.00 4.00

2026 FISCO 0.00 0.00 1.00 0.00 1.00 0.00 1.00 0.00 1.00 0.00 1.00 0.00 4.00

2027 FISCO 0.00 0.00 1.00 0.00 1.00 0.00 1.00 0.00 1.00 0.00 1.00 0.00 4.00

2025 FISCO 0.00 0.00 1.00 0.00 1.00 0.00 1.00 0.00 1.00 0.00 1.00 0.00 4.00

2026 FISCO 0.00 0.00 1.00 0.00 1.00 0.00 1.00 0.00 1.00 0.00 1.00 0.00 4.00

2027 FISCO 0.00 0.00 1.00 0.00 1.00 0.00 1.00 0.00 1.00 0.00 1.00 0.00 4.00

2025 FISCO 0.00 0.00 1.00 0.00 1.00 0.00 1.00 0.00 1.00 0.00 1.00 0.00 4.00

2026 FISCO 0.00 0.00 1.00 0.00 1.00 0.00 1.00 0.00 1.00 0.00 1.00 0.00 4.00

2027 FISCO 0.00 0.00 1.00 0.00 1.00 0.00 1.00 0.00 1.00 0.00 1.00 0.00 4.00

2025 FISCO 0.00 0.00 1.00 0.00 1.00 0.00 1.00 0.00 1.00 0.00 1.00 0.00 4.00

2026 FISCO 0.00 0.00 1.00 0.00 1.00 0.00 1.00 0.00 1.00 0.00 1.00 0.00 4.00

2027 FISCO 0.00 0.00 1.00 0.00 1.00 0.00 1.00 0.00 1.00 0.00 1.00 0.00 4.00

2025 FISCO 0.00 0.00 1.00 0.00 1.00 0.00 1.00 0.00 1.00 0.00 1.00 0.00 4.00

2026 FISCO 0.00 0.00 1.00 0.00 1.00 0.00 1.00 0.00 1.00 0.00 1.00 0.00 4.00

2027 FISCO 0.00 0.00 1.00 0.00 1.00 0.00 1.00 0.00 1.00 0.00 1.00 0.00 4.00

2025 FISCO 0.00 0.00 1.00 0.00 1.00 0.00 1.00 0.00 1.00 0.00 1.00 0.00 4.00

2026 FISCO 0.00 0.00 1.00 0.00 1.00 0.00 1.00 0.00 1.00 0.00 1.00 0.00 4.00

2027 FISCO 0.00 0.00 1.00 0.00 1.00 0.00 1.00 0.00 1.00 0.00 1.00 0.00 4.00

2025 FISCO 0.00 0.00 1.00 0.00 1.00 0.00 1.00 0.00 1.00 0.00 1.00 0.00 4.00

2026 FISCO 0.00 0.00 1.00 0.00 1.00 0.00 1.00 0.00 1.00 0.00 1.00 0.00 4.00

2027 FISCO 0.00 0.00 1.00 0.00 1.00 0.00 1.00 0.00 1.00 0.00 1.00 0.00 4.00

2025 FISCO 0.00 0.00 1.00 0.00 1.00 0.00 1.00 0.00 1.00 0.00 1.00 0.00 4.00

2026 FISCO 0.00 0.00 1.00 0.00 1.00 0.00 1.00 0.00 1.00 0.00 1.00 0.00 4.00

2027 FISCO 0.00 0.00 1.00 0.00 1.00 0.00 1.00 0.00 1.00 0.00 1.00 0.00 4.00

U.M. = Unidad de Medida

FIRMA



DIRECCIÓN REGIONAL DE EDUCACIÓN PASCO
UNIDAD DE GESTIÓN EDUCATIVA LOCAL PASCO
Mg. EDUARDO JUISE TAPE
ESPECIALISTA EN EDUCACIÓN PRIMARIA



DIRECCIÓN REGIONAL DE EDUCACIÓN PASCO
UNIDAD DE GESTIÓN EDUCATIVA LOCAL PASCO
Mg. Pablo Napoleón FERNÁNDEZ
DIRECTOR DE GESTIÓN INSTITUCIONAL



DIRECCIÓN REGIONAL DE EDUCACIÓN PASCO
UNIDAD DE GESTIÓN EDUCATIVA LOCAL PASCO
Mg. Patricia N. GRIJALVA BERRICAL
ESPECIALISTA EN PLANIFICACIÓN

COSTEO TOTAL AÑO 2025 S/ 19,331.99
COSTEO TOTAL AÑO 2026 S/ 19,331.99
COSTEO TOTAL AÑO 2027 S/ 19,331.99

ANEXO B-4
PLAN OPERATIVO INSTITUCIONAL MULTIANUAL CON PROGRAMACIÓN FÍSICA Y COSTEO (Elaborado)
Año : 2025 - 2027

Periodo POI Multianual 2025 - 2027
Nivel de Gobierno R - GOBIERNOS REGIONALES
Sector 99 - GOBIERNOS REGIONALES
Pliego 456 - GOBIERNO REGIONAL DEL DEPARTAMENTO DE PASCO
Unidad Ejecutora 001461 - GOB. REG. DE PASCO - UGEL PASCO

CENTRO DE COSTO: 04.04 - ÁREA DE COMUNICACIÓN

OEI.01 - MEJORAR LA ATENCIÓN INTEGRAL DE LOS SERVICIOS DE EDUCACIÓN A LA POBLACIÓN

AEI.01.05 - ASISTENCIA TÉCNICA A LOS MIEMBROS DE LA COMUNIDAD EDUCATIVA

CODIGO	ACTIVIDAD OPERATIVA	UBIGEO	U.M.	PRIORIDAD	PERIODO MULTIANUAL	PROGRAMACION MENSUAL												TOTAL ANUAL		
						META														
							01	02	03	04	05	06	07	08	09	10	11		12	
AOI00146100159	CONCURSO ESCOLAR REGIONAL DE DECLAMACION POETICA - ETAPA PROVINCIAL	190100 - MULTIDISTRITAL	CONCURSO	Muy Alta	2025	FISICO	0.00	0.00	0.00	0.00	0.00	0.00	0.00	0.00	1.00	0.00	0.00	0.00	1.00	
					COSTEO.S/	0.00	0.00	0.00	0.00	0.00	0.00	0.00	0.00	0.00	467.60	0.00	0.00	0.00	467.60	
					2026	FISICO	0.00	0.00	0.00	0.00	0.00	0.00	0.00	0.00	0.00	1.00	0.00	0.00	0.00	1.00
					COSTEO.S/	0.00	0.00	0.00	0.00	0.00	0.00	0.00	0.00	0.00	467.60	0.00	0.00	0.00	467.60	
2027	FISICO	0.00	0.00	0.00	0.00	0.00	0.00	0.00	0.00	0.00	0.00	467.60	0.00	0.00	0.00	467.60				
	COSTEO.S/	0.00	0.00	0.00	0.00	0.00	0.00	0.00	0.00	0.00	0.00	467.60	0.00	0.00	0.00	467.60				
	AOI00146100161	CONCURSO ESCOLAR REGIONAL DE REDACCION "MI PUEBLO Y SU DESARROLLO" - ETAPA PROVINCIAL	190100 - MULTIDISTRITAL	CONCURSO	Muy Alta	2025	FISICO	0.00	0.00	0.00	0.00	0.00	0.00	0.00	0.00	1.00	0.00	0.00	1.00	
						COSTEO.S/	0.00	0.00	0.00	0.00	0.00	0.00	0.00	0.00	0.00	467.60	0.00	0.00	0.00	467.60
2026						FISICO	0.00	0.00	0.00	0.00	0.00	0.00	0.00	0.00	0.00	1.00	0.00	0.00	1.00	
COSTEO.S/						0.00	0.00	0.00	0.00	0.00	0.00	0.00	0.00	0.00	467.60	0.00	0.00	0.00	467.60	
2027	FISICO	0.00	0.00	0.00	0.00	0.00	0.00	0.00	0.00	0.00	0.00	467.60	0.00	0.00	0.00	467.60				
	COSTEO.S/	0.00	0.00	0.00	0.00	0.00	0.00	0.00	0.00	0.00	0.00	467.60	0.00	0.00	0.00	467.60				
	AOI00146100162	CONCURSO ESCOLAR REGIONAL DE ARGUMENTACION Y DEBATE MULTIDISTRITAL - ETAPA PROVINCIAL	190100 - MULTIDISTRITAL	CONCURSO	Muy Alta	2025	FISICO	0.00	0.00	0.00	0.00	0.00	0.00	0.00	0.00	1.00	0.00	0.00	1.00	
						COSTEO.S/	0.00	0.00	0.00	0.00	0.00	0.00	0.00	0.00	0.00	467.60	0.00	0.00	0.00	467.60
2026						FISICO	0.00	0.00	0.00	0.00	0.00	0.00	0.00	0.00	0.00	1.00	0.00	0.00	1.00	
COSTEO.S/						0.00	0.00	0.00	0.00	0.00	0.00	0.00	0.00	0.00	467.60	0.00	0.00	0.00	467.60	
2027	FISICO	0.00	0.00	0.00	0.00	0.00	0.00	0.00	0.00	0.00	0.00	467.60	0.00	0.00	0.00	467.60				
	COSTEO.S/	0.00	0.00	0.00	0.00	0.00	0.00	0.00	0.00	0.00	0.00	467.60	0.00	0.00	0.00	467.60				
	AOI00146100372	CONCURSO PREMIO NACIONAL DE NARRATIVA Y ENSAYO "JOSE MARIA ARGUEDAS" - ETAPA PROVINCIAL	190100 - MULTIDISTRITAL	INFORME	Alta	2025	FISICO	0.00	0.00	0.00	0.00	0.00	0.00	1.00	0.00	0.00	0.00	1.00		
						COSTEO.S/	0.00	0.00	0.00	0.00	0.00	0.00	0.00	0.00	0.00	441.60	0.00	0.00	0.00	441.60
2026						FISICO	0.00	0.00	0.00	0.00	0.00	0.00	0.00	0.00	0.00	1.00	0.00	0.00	1.00	
COSTEO.S/						0.00	0.00	0.00	0.00	0.00	0.00	0.00	0.00	0.00	441.60	0.00	0.00	0.00	441.60	
2027	FISICO	0.00	0.00	0.00	0.00	0.00	0.00	1.00	0.00	0.00	0.00	0.00	0.00	1.00						
	COSTEO.S/	0.00	0.00	0.00	0.00	0.00	0.00	441.60	0.00	0.00	0.00	0.00	0.00	441.60						
	AOI00146100373	FORTALECIMIENTO DE CAPACIDADES DE LOS DOCENTES DEL AREA DE COMUNICACION EN PLANIFICACION, MENCIÓN Y EVALUACION.	190100 - MULTIDISTRITAL	INFORME	Alta	2025	FISICO	0.00	0.00	1.00	0.00	0.00	0.00	0.00	0.00	0.00	0.00	1.00		
						COSTEO.S/	0.00	0.00	75.10	0.00	0.00	0.00	0.00	0.00	0.00	0.00	0.00	0.00	75.10	
2026						FISICO	0.00	0.00	1.00	0.00	0.00	0.00	0.00	0.00	0.00	0.00	0.00	0.00	1.00	
COSTEO.S/						0.00	0.00	75.10	0.00	0.00	0.00	0.00	0.00	0.00	0.00	0.00	0.00	75.10		
2027	FISICO	0.00	0.00	1.00	0.00	0.00	0.00	0.00	0.00	0.00	0.00	0.00	0.00	1.00						
	COSTEO.S/	0.00	0.00	75.10	0.00	0.00	0.00	0.00	0.00	0.00	0.00	0.00	0.00	75.10						

DIRECCIÓN REGIONAL DE EDUCACIÓN PASCO
UNIDAD DE GESTIÓN EDUCATIVA LOCAL PASCO
Mg. JOSÉ LUIS ARANDA MOLAS
COORDINADOR DE PLANIFICACIÓN

MINISTERIO DE EDUCACIÓN
DIRECCIÓN REGIONAL DE EDUCACIÓN PASCO
UNIDAD DE GESTIÓN EDUCATIVA LOCAL PASCO
Mg. Pablo Napoleón FERRAZO FERRANDEZ
DIRECTOR DE GESTIÓN INSTITUCIONAL

DIRECCIÓN REGIONAL DE EDUCACIÓN PASCO
UNIDAD DE GESTIÓN EDUCATIVA LOCAL PASCO
Mg. Patricia N. GRIJALVA BERRONCAL
ESPECIALISTA EN PLANIFICACIÓN

CONCURSO NACIONAL DE
COMPRENSIÓN LECTORA
"EL PERÚ LEE" ETAPA
PROVINCIAL

INFORME

2025
2026

FISICO
COSTEO.S/
FISICO
COSTEO.S/
FISICO
COSTEO.S/

COSTEO TOTAL AÑO 2025 S/
COSTEO TOTAL AÑO 2026 S/
COSTEO TOTAL AÑO 2027 S/

FIRMA



Anexo B-4
PLAN OPERATIVO INSTITUCIONAL MULTIANUAL CON PROGRAMACIÓN FÍSICA Y COSTEO (Elaborado)
Año: 2025 - 2027

Periodo POI Multianual 2025 - 2027
Nivel de Gobierno R - GOBIERNOS REGIONALES
Sector 99 - GOBIERNOS REGIONALES
Pliego 456 - GOBIERNO REGIONAL DEL DEPARTAMENTO DE PASCO
Unidad Ejecutora 001461 - GOB. REG. DE PASCO - UGEL PASCO

CENTRO DE COSTO: 04.05 - ÁREA DE MATEMÁTICA

OEI.01 - MEJORAR LA ATENCIÓN INTEGRAL DE LOS SERVICIOS DE EDUCACIÓN A LA POBLACIÓN
AEI.01.05 - ASISTENCIA TÉCNICA A LOS MIEMBROS DE LA COMUNIDAD EDUCATIVA

CODIGO	ACTIVIDAD OPERATIVA	UBIGEO	U.M.	PRIORIDAD	PERIODO MULTIANUAL	META	PROGRAMACION MENSUAL												TOTAL ANUAL
							01	02	03	04	05	06	07	08	09	10	11	12	
AOI00146100151	OLIMPIADA ESCOLAR DE MATEMÁTICA	190100 - MULTIDISTRITAL	ACTIVIDAD EFECTUADA	Muy Alta	2025	FISICO	0.00	0.00	0.00	0.00	0.00	0.00	0.00	0.00	1.00	0.00	0.00	0.00	1.00
					2025	COSTEO S/	0.00	0.00	0.00	0.00	0.00	0.00	0.00	0.00	2,532.70	0.00	0.00	0.00	2,532.70
					2026	FISICO	0.00	0.00	0.00	0.00	0.00	0.00	0.00	0.00	1.00	0.00	0.00	0.00	1.00
					2026	COSTEO S/	0.00	0.00	0.00	0.00	0.00	0.00	0.00	0.00	2,532.70	0.00	0.00	0.00	2,532.70
AOI00146100151	OLIMPIADA ESCOLAR DE MATEMÁTICA	190100 - MULTIDISTRITAL	ACTIVIDAD EFECTUADA	Muy Alta	2027	FISICO	0.00	0.00	0.00	0.00	0.00	0.00	0.00	0.00	1.00	0.00	0.00	0.00	1.00
					2027	COSTEO S/	0.00	0.00	0.00	0.00	0.00	0.00	0.00	0.00	2,532.70	0.00	0.00	0.00	2,532.70
AOI00146100153	TORNEO DE MATEMÁTICA	190100 - MULTIDISTRITAL	INFORME	Alta	2025	FISICO	0.00	0.00	0.00	0.00	1.00	0.00	1.00	1.00	1.00	0.00	1.00	0.00	5.00
					2025	COSTEO S/	0.00	0.00	0.00	0.00	185.00	0.00	19.00	19.00	19.00	0.00	790.00	0.00	1,032.00
					2026	FISICO	0.00	0.00	0.00	0.00	1.00	0.00	1.00	1.00	1.00	0.00	1.00	0.00	5.00
					2026	COSTEO S/	0.00	0.00	0.00	0.00	185.00	0.00	19.00	19.00	19.00	0.00	790.00	0.00	1,032.00
AOI00146100154	FORTALECIMIENTO DE COMPETENCIAS DOCENTES DEL ÁREA DE MATEMÁTICAS	190100 - MULTIDISTRITAL	CAPACITACION	Muy Alta	2025	FISICO	0.00	0.00	0.00	0.00	1.00	0.00	0.00	0.00	0.00	0.00	0.00	0.00	1.00
					2025	COSTEO S/	0.00	0.00	0.00	0.00	1,290.00	0.00	0.00	0.00	0.00	0.00	0.00	0.00	1,290.00
					2026	FISICO	0.00	0.00	0.00	0.00	1.00	0.00	0.00	0.00	0.00	0.00	0.00	0.00	1.00
					2026	COSTEO S/	0.00	0.00	0.00	0.00	1,290.00	0.00	0.00	0.00	0.00	0.00	0.00	0.00	1,290.00
AOI00146100154	FORTALECIMIENTO DE COMPETENCIAS DOCENTES DEL ÁREA DE MATEMÁTICAS	190100 - MULTIDISTRITAL	CAPACITACION	Muy Alta	2027	FISICO	0.00	0.00	0.00	0.00	1.00	0.00	0.00	0.00	0.00	0.00	0.00	0.00	1.00
					2027	COSTEO S/	0.00	0.00	0.00	0.00	1,290.00	0.00	0.00	0.00	0.00	0.00	0.00	0.00	1,290.00

COSTEO TOTAL AÑO 2025 S/ 4,854.70
COSTEO TOTAL AÑO 2026 S/ 4,854.70
COSTEO TOTAL AÑO 2027 S/ 4,854.70

U.M. = Unidad de Medida

FIRMA



2025 - 2027

R - GOBIERNOS REGIONALES

99 - GOBIERNOS REGIONALES

456 - GOBIERNO REGIONAL D

001461 - GOB. REG. DE PASC

A DE CIENCIAS SOCIALES

INTEGRAL DE LOS SERVICIOS
CLINICA A LOS MIEMBROS

[illegible]

PLAN OPERATIVO INSTITUCIONAL MULTIANUAL CON PROGRAMACIÓN FÍSICA Y COSTEO (Elaborado)
Año : 2025 - 2027

Periodo POI Multianual 2025 - 2027
Nivel de Gobierno R - GOBIERNOS REGIONALES
Sector 99 - GOBIERNOS REGIONALES
Pliego 456 - GOBIERNO REGIONAL DEL DEPARTAMENTO DE PASCO
Unidad Ejecutora 001461 - GOB. REG. DE PASCO - UGEL PASCO

CENTRO DE COSTO: 04.07 - ÁREA DE EDUCACIÓN FÍSICA

OEL.01 - MEJORAR LA ATENCIÓN INTEGRAL DE LOS SERVICIOS DE EDUCACIÓN A LA POBLACIÓN

AEI.01.05 - ASISTENCIA TÉCNICA A LOS MIEMBROS DE LA COMUNIDAD EDUCATIVA

CODIGO	ACTIVIDAD OPERATIVA	UBIGEO	U.M.	PRIORIDAD	PERIODO MULTIANUAL	META	PROGRAMACION MENSUAL												TOTAL ANUAL
							01	02	03	04	05	06	07	08	09	10	11	12	
AO100146100168	FORTALECIMIENTO DE CAPACIDADES DEPORTIVAS PARA DOCENTES DE EDUCACIÓN FÍSICA	190100 - MULTIDISTRITAL	INFORME	Muy Alta	2025	FISICO	0.00	0.00	0.00	0.00	0.00	0.00	0.00	0.00	1.00	0.00	0.00	0.00	1.00
					2025	COSTEO.S/	0.00	0.00	0.00	0.00	0.00	0.00	0.00	0.00	920.00	0.00	0.00	0.00	920.00
					2026	FISICO	0.00	0.00	0.00	0.00	0.00	0.00	0.00	0.00	1.00	0.00	0.00	0.00	1.00
					2026	COSTEO.S/	0.00	0.00	0.00	0.00	0.00	0.00	0.00	0.00	920.00	0.00	0.00	0.00	920.00
AO100146100169	JUEGOS FLOREALES ESCOLARES NACIONALES	190100 - MULTIDISTRITAL	ACTIVIDAD EFECTUADA	Muy Alta	2027	FISICO	0.00	0.00	0.00	0.00	0.00	0.00	0.00	0.00	1.00	0.00	0.00	0.00	1.00
					2027	COSTEO.S/	0.00	0.00	0.00	0.00	0.00	0.00	0.00	0.00	920.00	0.00	0.00	0.00	920.00
					2025	FISICO	0.00	0.00	0.00	0.00	0.00	0.00	0.00	0.00	0.00	0.00	0.00	0.00	0.00
					2025	COSTEO.S/	0.00	0.00	0.00	0.00	0.00	0.00	0.00	0.00	0.00	0.00	0.00	0.00	0.00
AO100146100170	FESTIVAL DE TEATRO ESCOLAR TUPAC AMARU - FESTA	190100 - MULTIDISTRITAL	INFORME	Muy Alta	2026	FISICO	0.00	0.00	0.00	0.00	0.00	0.00	0.00	0.00	1.00	0.00	0.00	0.00	1.00
					2026	COSTEO.S/	0.00	0.00	0.00	0.00	0.00	0.00	0.00	0.00	620.00	0.00	0.00	0.00	620.00
					2027	FISICO	0.00	0.00	0.00	0.00	0.00	0.00	0.00	0.00	1.00	0.00	0.00	0.00	1.00
					2027	COSTEO.S/	0.00	0.00	0.00	0.00	0.00	0.00	0.00	0.00	620.00	0.00	0.00	0.00	620.00
AO100146100172	ACTIVIDAD FAMILIAR POR UNA VIDA ACTIVA Y SALUDABLE	190100 - MULTIDISTRITAL	INFORME	Alta	2025	FISICO	0.00	0.00	0.00	0.00	0.00	0.00	0.00	0.00	1.00	0.00	0.00	0.00	1.00
					2025	COSTEO.S/	0.00	0.00	0.00	0.00	0.00	0.00	0.00	0.00	960.00	0.00	0.00	0.00	960.00
					2026	FISICO	0.00	0.00	0.00	0.00	0.00	0.00	0.00	0.00	1.00	0.00	0.00	0.00	1.00
					2026	COSTEO.S/	0.00	0.00	0.00	0.00	0.00	0.00	0.00	0.00	960.00	0.00	0.00	0.00	960.00
AO100146100173	ACTIVIDADES POR EL DIA DE LA EDUCACIÓN FÍSICA Y EL DEPORTE	190100 - MULTIDISTRITAL	ACTIVIDAD EFECTUADA	Muy Alta	2027	FISICO	0.00	0.00	0.00	0.00	0.00	0.00	0.00	0.00	1.00	0.00	0.00	0.00	1.00
					2027	COSTEO.S/	0.00	0.00	0.00	0.00	0.00	0.00	0.00	0.00	960.00	0.00	0.00	0.00	960.00
					2025	FISICO	0.00	0.00	0.00	0.00	0.00	0.00	0.00	0.00	0.00	0.00	0.00	0.00	0.00
					2025	COSTEO.S/	0.00	0.00	0.00	0.00	0.00	0.00	0.00	0.00	0.00	0.00	0.00	0.00	0.00



DIRECCIÓN REGIONAL DE EDUCACIÓN PASCO
UNIDAD DE GESTIÓN EDUCATIVA LOCAL PASCO
Mg. Pablo Napoleón PERALTA PERALTA
DIRECTOR DE GESTIÓN INSTITUCIONAL



DIRECCIÓN REGIONAL DE EDUCACIÓN PASCO
UNIDAD DE GESTIÓN EDUCATIVA LOCAL PASCO
Mg. Patricia N. GRUJALVA BERRICAL
ESPECIALISTA EN PLANIFICACIÓN



FIRMA

ACTIVIDAD	2025	2026	2027
FISICO	0.00	0.00	0.00
COSTEO S/	0.00	0.00	0.00
FISICO	0.00	0.00	0.00
COSTEO S/	0.00	0.00	0.00
FISICO	0.00	0.00	0.00
COSTEO S/	0.00	0.00	0.00
FISICO	0.00	0.00	0.00
COSTEO S/	0.00	0.00	0.00



PLAN OPERATIVO INSTITUCIONAL MULTIANUAL CON PROGRAMACIÓN FÍSICA Y COSTEO (Elaborado)

Anexo B-4
Año: 2025 - 2027

Periodo POI Multianual 2025 - 2027
Nivel de Gobierno R - GOBIERNOS REGIONALES
Sector 99 - GOBIERNOS REGIONALES
Pliego 456 - GOBIERNO REGIONAL DEL DEPARTAMENTO DE PASCO
Unidad Ejecutora 001461 - GOB. REG. DE PASCO - UGEL PASCO

CENTRO DE COSTO: 04.08 - ÁREA DE TUTORIA Y ORIENTACIÓN EDUCATIVA

OEI.01 - MEJORAR LA ATENCIÓN INTEGRAL DE LOS SERVICIOS DE EDUCACIÓN A LA POBLACIÓN

AEI.01.05 - ASISTENCIA TÉCNICA A LOS MIEMBROS DE LA COMUNIDAD EDUCATIVA

CODIGO	ACTIVIDAD OPERATIVA	UBIGEO	U.M.	PRIORIDAD	PERIODO MULTIANUAL	META	PROGRAMACION MENSUAL												TOTAL ANUAL
							01	02	03	04	05	06	07	08	09	10	11	12	
AOI00146100174	FORTALECIMIENTO DE CAPACIDADES A COORDINADORES TOE, PSICÓLOGOS Y DOCENTES TUTORIALES PARA FORMULAR EL PTU, PTIA Y SESIONES DE TUTORIA.	190100 - MULTIDISTRITAL	ACTIVIDAD EFECTUADA	Muy Alta	2025	FISICO	0.00	0.00	1.00	0.00	0.00	0.00	0.00	0.00	0.00	0.00	0.00	0.00	1.00
						COSTEO.S/	0.00	0.00	1,751.52	0.00	0.00	0.00	0.00	0.00	0.00	0.00	0.00	0.00	1,751.52
					2026	FISICO	0.00	0.00	1.00	0.00	0.00	0.00	0.00	0.00	0.00	0.00	0.00	0.00	1.00
						COSTEO.S/	0.00	0.00	1,751.52	0.00	0.00	0.00	0.00	0.00	0.00	0.00	0.00	0.00	1,751.52
					2027	FISICO	0.00	0.00	1.00	0.00	0.00	0.00	0.00	0.00	0.00	0.00	0.00	0.00	1.00
						COSTEO.S/	0.00	0.00	1,751.52	0.00	0.00	0.00	0.00	0.00	0.00	0.00	0.00	0.00	1,751.52
AOI00146100175	CONCURSO PROVINCIAL "MI HISTORIA NO CONTADA"	190100 - MULTIDISTRITAL	CONCURSO	Muy Alta	2025	FISICO	0.00	0.00	0.00	0.00	0.00	0.00	0.00	0.00	0.00	0.00	1.00	0.00	1.00
						COSTEO.S/	0.00	0.00	0.00	0.00	0.00	0.00	0.00	0.00	0.00	0.00	2,800.00	0.00	2,800.00
					2026	FISICO	0.00	0.00	0.00	0.00	0.00	0.00	0.00	0.00	0.00	0.00	1.00	0.00	1.00
						COSTEO.S/	0.00	0.00	0.00	0.00	0.00	0.00	0.00	0.00	0.00	0.00	2,800.00	0.00	2,800.00
					2027	FISICO	0.00	0.00	0.00	0.00	0.00	0.00	0.00	0.00	0.00	0.00	1.00	0.00	1.00
						COSTEO.S/	0.00	0.00	0.00	0.00	0.00	0.00	0.00	0.00	0.00	0.00	2,800.00	0.00	2,800.00
AOI00146100176	MONITOREO Y ACOMPAÑAMIENTO TOE A LAS INSTITUCIONES EDUCATIVAS DE LAS EBR.	190100 - MULTIDISTRITAL	VISITA	Muy Alta	2025	FISICO	0.00	0.00	0.00	0.00	1.00	0.00	0.00	0.00	0.00	0.00	1.00	0.00	2.00
						COSTEO.S/	0.00	0.00	0.00	0.00	2,494.40	0.00	0.00	0.00	0.00	0.00	2,494.40	0.00	4,988.80
					2026	FISICO	0.00	0.00	0.00	0.00	1.00	0.00	0.00	0.00	0.00	0.00	1.00	0.00	2.00
						COSTEO.S/	0.00	0.00	0.00	0.00	2,494.40	0.00	0.00	0.00	0.00	0.00	2,494.40	0.00	4,988.80
					2027	FISICO	0.00	0.00	0.00	0.00	1.00	0.00	0.00	0.00	0.00	0.00	1.00	0.00	2.00
						COSTEO.S/	0.00	0.00	0.00	0.00	2,494.40	0.00	0.00	0.00	0.00	0.00	2,494.40	0.00	4,988.80
AOI00146100177	CONCURSO NACIONAL "IDEAS EN ACCION"	190100 - MULTIDISTRITAL	CONCURSO	Muy Alta	2025	FISICO	0.00	0.00	0.00	0.00	0.00	1.00	0.00	0.00	0.00	0.00	1.00	0.00	2.00
						COSTEO.S/	0.00	0.00	0.00	0.00	0.00	114.00	0.00	0.00	0.00	0.00	2,400.00	0.00	2,514.00
					2026	FISICO	0.00	0.00	0.00	0.00	0.00	1.00	0.00	0.00	0.00	0.00	1.00	0.00	2.00
						COSTEO.S/	0.00	0.00	0.00	0.00	0.00	114.00	0.00	0.00	0.00	0.00	2,400.00	0.00	2,514.00
					2027	FISICO	0.00	0.00	0.00	0.00	0.00	1.00	0.00	0.00	0.00	0.00	1.00	0.00	2.00
						COSTEO.S/	0.00	0.00	0.00	0.00	0.00	114.00	0.00	0.00	0.00	0.00	2,400.00	0.00	2,514.00
AOI00146100195	FORTALECIMIENTO DE CAPACIDADES Y ORDEN CERRADO PARA LOS AUXILIARES DE EDUCACION.	190100 - MULTIDISTRITAL	TALLER	Muy Alta	2025	FISICO	0.00	0.00	1.00	0.00	0.00	0.00	0.00	0.00	0.00	0.00	0.00	0.00	1.00
						COSTEO.S/	0.00	0.00	1,139.62	0.00	0.00	0.00	0.00	0.00	0.00	0.00	0.00	0.00	1,139.62
					2026	FISICO	0.00	0.00	1.00	0.00	0.00	0.00	0.00	0.00	0.00	0.00	0.00	0.00	1.00
						COSTEO.S/	0.00	0.00	1,139.62	0.00	0.00	0.00	0.00	0.00	0.00	0.00	0.00	0.00	1,139.62
					2027	FISICO	0.00	0.00	1.00	0.00	0.00	0.00	0.00	0.00	0.00	0.00	0.00	0.00	1.00
						COSTEO.S/	0.00	0.00	1,139.62	0.00	0.00	0.00	0.00	0.00	0.00	0.00	0.00	0.00	1,139.62



UNIDAD DE GESTIÓN EDUCATIVA LOCAL PASCO

Dr. Víctor R. Carbajal Mamallito
ESPECIALISTA EN EDUCACIÓN SUPERIOR



MINISTERIO DE EDUCACIÓN

Mg. Fabián Rapallón FERRAZO FERNÁNDEZ
DIRECTOR DE GESTIÓN INSTITUCIONAL



DIRECCIÓN REGIONAL DE EDUCACIÓN PASCO

UNIDAD DE GESTIÓN EDUCATIVA LOCAL PASCO

Mg. Roberto R. Carbajal Mamallito
DIRECTOR DE GESTIÓN INSTITUCIONAL

COSTEO TOTAL AÑO 2025 S/	19,055.86
COSTEO TOTAL AÑO 2026 S/	19,055.86
COSTEO TOTAL AÑO 2027 S/	19,055.86

FIRMA

DIRECCIÓN REGIONAL DE EDUCACIÓN BARRIO AGROPECUARIO
UNIDAD DE GESTIÓN EDUCATIVA LOCAL - UGEL

[Firma]

Así, Patricia N. GRUJALVA BERROCAL
Especialista en



PLAN OPERATIVO INSTITUCIONAL MULTIANUAL CON PROGRAMACIÓN FÍSICA Y COSTEO (Elaborado)

Anexo B-4
Año : 2025 - 2027

Periodo POI Multianual 2025 - 2027
Nivel de Gobierno R - GOBIERNOS REGIONALES
Sector 99 - GOBIERNOS REGIONALES
Pliego 456 - GOBIERNO REGIONAL DEL DEPARTAMENTO DE PASCO
Unidad Ejecutora 001461 - GOB. REG. DE PASCO - UGEL PASCO

CENTRO DE COSTO: 04.09 - ÁREA DE CIENCIA TECNOLOGÍA Y AMBIENTE

OEI.01 - MEJORAR LA ATENCIÓN INTEGRAL DE LOS SERVICIOS DE EDUCACIÓN A LA POBLACION

AEI.01.05 - ASISTENCIA TÉCNICA A LOS MIEMBROS DE LA COMUNIDAD EDUCATIVA

CODIGO	ACTIVIDAD OPERATIVA	UBIGEO	U.M.	PRIORIDAD	PERIODO MULTIANUAL	META	PROGRAMACION MENSUAL												TOTAL ANUAL	
							01	02	03	04	05	06	07	08	09	10	11	12		
AOI00146100178	TALLER DE FORTALECIMIENTO DE CAPACIDADES SOBRE ESTRATEGIA PARA EL DESARROLLO DE LAS COMPETENCIAS ASOCIADAS AL AREA DE C Y T.	190100 - MULTIDISTRITAL	CAPACITACION	Muy Alta	2025	FISICO	0.00	0.00	0.00	1.00	1.00	0.00	0.00	0.00	0.00	0.00	0.00	0.00	0.00	2.00
					2025	COSTEO.S/	0.00	0.00	0.00	700.00	238.00	0.00	0.00	0.00	0.00	0.00	0.00	0.00	0.00	938.00
					2026	FISICO	0.00	0.00	0.00	1.00	1.00	0.00	0.00	0.00	0.00	0.00	0.00	0.00	0.00	2.00
					2026	COSTEO.S/	0.00	0.00	0.00	700.00	238.00	0.00	0.00	0.00	0.00	0.00	0.00	0.00	938.00	
2027	FISICO	0.00	0.00	0.00	1.00	1.00	0.00	0.00	0.00	0.00	0.00	0.00	0.00	0.00	0.00	2.00				
2027	COSTEO.S/	0.00	0.00	0.00	700.00	238.00	0.00	0.00	0.00	0.00	0.00	0.00	0.00	0.00	0.00	938.00				
AOI00146100179	TALLER DE FORTALECIMIENTO DE CAPACIDADES SOBRE PROYECTOS DE INVESTIGACION PARA PARTICIPAR EN LA FERIA NACIONAL DE CYT - FENCYT	190100 - MULTIDISTRITAL	CAPACITACION	Muy Alta	2025	FISICO	0.00	0.00	0.00	1.00	0.00	0.00	0.00	0.00	0.00	0.00	0.00	0.00	1.00	
					2025	COSTEO.S/	0.00	0.00	0.00	938.00	0.00	0.00	0.00	0.00	0.00	0.00	0.00	0.00	938.00	
					2026	FISICO	0.00	0.00	0.00	1.00	0.00	0.00	0.00	0.00	0.00	0.00	0.00	0.00	1.00	
					2026	COSTEO.S/	0.00	0.00	0.00	938.00	0.00	0.00	0.00	0.00	0.00	0.00	0.00	938.00		
2027	FISICO	0.00	0.00	0.00	1.00	0.00	0.00	0.00	0.00	0.00	0.00	0.00	0.00	0.00	1.00					
2027	COSTEO.S/	0.00	0.00	0.00	938.00	0.00	0.00	0.00	0.00	0.00	0.00	0.00	0.00	0.00	938.00					
AOI00146100182	FERIA NACIONAL ESCOLAR NACIONAL DE CIENCIA Y TECNOLOGIA FENCYT- EUREKA ETAPA UGEL.	190100 - MULTIDISTRITAL	FERIA	Muy Alta	2025	FISICO	0.00	0.00	0.00	0.00	0.00	0.00	1.00	0.00	0.00	0.00	0.00	0.00	1.00	
					2025	COSTEO.S/	0.00	0.00	0.00	0.00	0.00	0.00	1,900.00	0.00	0.00	0.00	0.00	0.00	0.00	1,900.00
					2026	FISICO	0.00	0.00	0.00	0.00	0.00	0.00	1,900.00	0.00	0.00	0.00	0.00	0.00	0.00	1,900.00
					2026	COSTEO.S/	0.00	0.00	0.00	0.00	0.00	0.00	1,900.00	0.00	0.00	0.00	0.00	0.00	0.00	1,900.00
2027	FISICO	0.00	0.00	0.00	0.00	0.00	0.00	1.00	0.00	0.00	0.00	0.00	0.00	0.00	0.00	1.00				
2027	COSTEO.S/	0.00	0.00	0.00	0.00	0.00	0.00	1,900.00	0.00	0.00	0.00	0.00	0.00	0.00	0.00	1,900.00				

U.M. = Unidad de Medida

FIRMA



DIRECCIÓN REGIONAL DE EDUCACIÓN PASCO
UNIDAD DE GESTIÓN EDUCATIVA LOCAL PASCO
Mg. Pablo Rodríguez FERRAZO FERRANDEZ
DIRECTOR DE GESTIÓN INSTITUCIONAL



DIRECCIÓN REGIONAL DE EDUCACIÓN PASCO
UNIDAD DE GESTIÓN EDUCATIVA LOCAL PASCO
Mg. Patricia N. GRIJALVA BERRONCAL
ESPECIALISTA EN PLANIFICACIÓN



Anexo B-4
PLAN OPERATIVO INSTITUCIONAL MULTIANUAL CON PROGRAMACIÓN FÍSICA Y COSTEO (Elaborado)
Año : 2025 - 2027

Periodo POI Multianual 2025 - 2027
Nivel de Gobierno R - GOBIERNOS REGIONALES
Sector 99 - GOBIERNOS REGIONALES
Pliego 456 - GOBIERNO REGIONAL DEL DEPARTAMENTO DE PASCO
Unidad Ejecutora 001461 - GOB. REG. DE PASCO - UGEL PASCO

CENTRO DE COSTO: 04.10 - ÁREA DE EPT CETPRO

OEI.01 - MEJORAR LA ATENCIÓN INTEGRAL DE LOS SERVICIOS DE EDUCACIÓN A LA POBLACIÓN

AEI.01.05 - ASISTENCIA TÉCNICA A LOS MIEMBROS DE LA COMUNIDAD EDUCATIVA

CODIGO	ACTIVIDAD OPERATIVA	UBIGEO	U.M.	PRIORIDAD	PERIODO MULTIANUAL	META	PROGRAMACION MENSUAL												TOTAL ANUAL
							01	02	03	04	05	06	07	08	09	10	11	12	
AOI00146100184	TALLER DE FORTALECIMIENTO DE CAPACIDADES POR CADA PERIODO ACADÉMICO A DIRECTIVOS Y DOCENTES EN "ACTUALIZACIÓN DE PLANES DE ESTUDIO EN LOS DIFERENTES PROGRAMAS DE ESTUDIO".	190100 - MULTIDISTRITAL	INFORME	Muy Alta	2025	FISICO	0.00	0.00	0.00	0.00	0.00	0.00	0.00	1.00	0.00	0.00	0.00	0.00	1.00
					2025	COSTEO.S/	0.00	0.00	0.00	0.00	0.00	0.00	0.00	1,503.50	0.00	0.00	0.00	0.00	1,503.50
					2026	FISICO	0.00	0.00	0.00	0.00	0.00	0.00	0.00	1.00	0.00	0.00	0.00	0.00	1.00
					2026	COSTEO.S/	0.00	0.00	0.00	0.00	0.00	0.00	0.00	1,503.50	0.00	0.00	0.00	0.00	1,503.50
AOI00146100197	MONITOREO Y ACOMPAÑAMIENTO PEDAGÓGICO	190100 - MULTIDISTRITAL	INFORME	Alta	2025	FISICO	0.00	0.00	0.00	0.00	1.00	0.00	0.00	0.00	0.00	0.00	0.00	0.00	1.00
					2025	COSTEO.S/	0.00	0.00	0.00	0.00	683.24	0.00	0.00	0.00	0.00	0.00	0.00	0.00	683.24
					2026	FISICO	0.00	0.00	0.00	0.00	1.00	0.00	0.00	0.00	0.00	0.00	0.00	0.00	1.00
					2026	COSTEO.S/	0.00	0.00	0.00	0.00	683.24	0.00	0.00	0.00	0.00	0.00	0.00	0.00	683.24
AOI00146100198	JUEGOS FLOREALES E INTERCULTURALES INTERCETPROS	190100 - MULTIDISTRITAL	INFORME	Muy Alta	2025	FISICO	0.00	0.00	0.00	0.00	0.00	0.00	0.00	0.00	1.00	0.00	0.00	0.00	1.00
					2025	COSTEO.S/	0.00	0.00	0.00	0.00	0.00	0.00	0.00	0.00	1,602.00	0.00	0.00	0.00	1,602.00
					2026	FISICO	0.00	0.00	0.00	0.00	0.00	0.00	0.00	0.00	1.00	0.00	0.00	0.00	1.00
					2026	COSTEO.S/	0.00	0.00	0.00	0.00	0.00	0.00	0.00	0.00	1,602.00	0.00	0.00	0.00	1,602.00
AOI00146100199	FERIA PROVINCIAL Y CONCURSO DE OLIMPIADAS TECNOLÓGICAS DE LA EDUCACIÓN TÉCNICA PRODUCTIVA.	190100 - MULTIDISTRITAL	INFORME	Alta	2025	FISICO	0.00	0.00	0.00	0.00	0.00	0.00	0.00	0.00	1.00	0.00	1.00	0.00	2.00
					2025	COSTEO.S/	0.00	0.00	0.00	0.00	0.00	0.00	0.00	0.00	1,286.00	0.00	442.00	0.00	1,728.00
					2026	FISICO	0.00	0.00	0.00	0.00	0.00	0.00	0.00	0.00	1.00	0.00	1.00	0.00	2.00
					2026	COSTEO.S/	0.00	0.00	0.00	0.00	0.00	0.00	0.00	0.00	1,286.00	0.00	442.00	0.00	1,728.00
AOI00146100234	TALLER DE FORTALECIMIENTO DE CAPACIDADES A DIRECTIVOS Y DOCENTES EN PROYECTOS DE INNOVACION TECNOLÓGICA Y BUENAS PRÁCTICAS EN ETP.	190100 - MULTIDISTRITAL	INFORME	Muy Alta	2025	FISICO	0.00	0.00	1.00	0.00	0.00	0.00	0.00	1.00	0.00	0.00	0.00	0.00	4.00
					2025	COSTEO.S/	0.00	0.00	1,041.50	0.00	0.00	0.00	0.00	804.50	9.00	0.00	0.00	0.00	1,864.00
					2026	FISICO	0.00	0.00	1.00	0.00	0.00	0.00	0.00	1.00	0.00	0.00	0.00	0.00	4.00
					2026	COSTEO.S/	0.00	0.00	1,041.50	0.00	0.00	0.00	0.00	804.50	9.00	0.00	0.00	0.00	1,864.00
					2027	FISICO	0.00	0.00	1.00	0.00	0.00	0.00	0.00	1.00	0.00	0.00	0.00	0.00	4.00
					2027	COSTEO.S/	0.00	0.00	1,041.50	0.00	0.00	0.00	0.00	804.50	9.00	0.00	0.00	0.00	1,864.00

FIRMA

COSTEO TOTAL AÑO 2025 S/	16,480.74
COSTEO TOTAL AÑO 2026 S/	16,480.74
COSTEO TOTAL AÑO 2027 S/	16,480.74

PLAN OPERATIVO INSTITUCIONAL MULTIANUAL CON PROGRAMACIÓN FÍSICA Y COSTEO (Elaborado)
Año : 2025 - 2027

Anexo B-4

Periodo POI Multianual 2025 - 2027
Nivel de Gobierno R - GOBIERNOS REGIONALES
Sector 99 - GOBIERNOS REGIONALES
Pliego 456 - GOBIERNO REGIONAL DEL DEPARTAMENTO DE PASCO
Unidad Ejecutora 001461 - GOB. REG. DE PASCO - UGEL PASCO

CENTRO DE COSTO: 04.11 - EDUCACIÓN BÁSICA ESPECIAL

OEI.01 - MEJORAR LA ATENCIÓN INTEGRAL DE LOS SERVICIOS DE EDUCACIÓN A LA POBLACIÓN

AEI.01.02 - ATENCIÓN INTEGRAL A ESTUDIANTES DE EDUCACIÓN BÁSICA ESPECIAL E INSTITUCIONES EDUCATIVAS INCLUSIVAS

CODIGO	ACTIVIDAD OPERATIVA	UBIGEO	U.M.	PRIORIDAD	PERIODO MULTIANUAL	META	PROGRAMACIÓN MENSUAL												TOTAL ANUAL
							01	02	03	04	05	06	07	08	09	10	11	12	
AOI00146100236	DOTACION DE MATERIALES Y EQUIPOS EDUCATIVOS PARA ESTUDIANTES DE INSTITUCIONES INCLUSIVAS.	190101 - CHAUPIMARCA	ESTUDIANTES	Muy Alta	2025	FISICO	0.00	0.00	1.00	0.00	0.00	0.00	0.00	0.00	0.00	0.00	0.00	0.00	1.00
					2025	COSTEO S/	0.00	0.00	592.00	0.00	0.00	0.00	0.00	0.00	0.00	0.00	0.00	0.00	592.00
					2026	FISICO	0.00	0.00	1.00	0.00	0.00	0.00	0.00	0.00	0.00	0.00	0.00	0.00	1.00
					2026	COSTEO S/	0.00	0.00	592.00	0.00	0.00	0.00	0.00	0.00	0.00	0.00	0.00	0.00	592.00
					2027	FISICO	0.00	0.00	1.00	0.00	0.00	0.00	0.00	0.00	0.00	0.00	0.00	0.00	1.00
					2027	COSTEO S/	0.00	0.00	592.00	0.00	0.00	0.00	0.00	0.00	0.00	0.00	0.00	0.00	592.00

AOI00146100263	DOTACION DE MATERIALES Y EQUIPOS EDUCATIVOS PARA PROGRAMAS DE INTERVENCIÓN TEMPRANA.	190101 - CHAUPIMARCA	INSTITUCION EDUCATIVA	Muy Alta	2025	FISICO	0.00	0.00	1.00	0.00	0.00	0.00	0.00	0.00	0.00	0.00	0.00	0.00	1.00
					2025	COSTEO S/	0.00	0.00	392.00	0.00	0.00	0.00	0.00	0.00	0.00	0.00	0.00	0.00	392.00
					2026	FISICO	0.00	0.00	1.00	0.00	0.00	0.00	0.00	0.00	0.00	0.00	0.00	0.00	1.00
					2026	COSTEO S/	0.00	0.00	392.00	0.00	0.00	0.00	0.00	0.00	0.00	0.00	0.00	0.00	392.00
					2027	FISICO	0.00	0.00	1.00	0.00	0.00	0.00	0.00	0.00	0.00	0.00	0.00	0.00	1.00
					2027	COSTEO S/	0.00	0.00	392.00	0.00	0.00	0.00	0.00	0.00	0.00	0.00	0.00	0.00	392.00

AEI.01.03 - FORMACIÓN ACADÉMICA ADECUADA A LOS ESTUDIANTES DE EDUCACIÓN SUPERIOR NO UNIVERSITARIA

CODIGO	ACTIVIDAD OPERATIVA	UBIGEO	U.M.	PRIORIDAD	PERIODO MULTIANUAL	META	PROGRAMACIÓN MENSUAL												TOTAL ANUAL
							01	02	03	04	05	06	07	08	09	10	11	12	
AOI00146100082	DOTACION DE MATERIALES Y EQUIPOS EDUCATIVOS PARA CENTROS DE EDUCACION BASICA ESPECIAL Y CENTROS DE RECURSOS	190100 - MULTIDISTRITAL	INSTITUCION EDUCATIVA	Muy Alta	2025	FISICO	0.00	0.00	1.00	0.00	0.00	0.00	0.00	0.00	0.00	0.00	0.00	0.00	1.00
					2025	COSTEO S/	0.00	0.00	3,663.00	0.00	0.00	0.00	0.00	0.00	0.00	0.00	0.00	0.00	3,663.00
					2026	FISICO	0.00	0.00	1.00	0.00	0.00	0.00	0.00	0.00	0.00	0.00	0.00	0.00	1.00
					2026	COSTEO S/	0.00	0.00	3,663.00	0.00	0.00	0.00	0.00	0.00	0.00	0.00	0.00	0.00	3,663.00
					2027	FISICO	0.00	0.00	1.00	0.00	0.00	0.00	0.00	0.00	0.00	0.00	0.00	0.00	1.00
					2027	COSTEO S/	0.00	0.00	3,663.00	0.00	0.00	0.00	0.00	0.00	0.00	0.00	0.00	0.00	3,663.00

AOI00146100084	TRANSPORTE PARA DOTACION DE MATERIALES Y EQUIPOS EDUCATIVOS PARA CEBES	190100 - MULTIDISTRITAL	ACTIVIDAD EFECTUADA	Muy Alta	2025	FISICO	0.00	0.00	1.00	0.00	0.00	0.00	0.00	0.00	0.00	0.00	0.00	0.00	1.00
					2025	COSTEO S/	0.00	0.00	418.00	0.00	0.00	0.00	0.00	0.00	0.00	0.00	0.00	0.00	418.00
					2026	FISICO	0.00	0.00	1.00	0.00	0.00	0.00	0.00	0.00	0.00	0.00	0.00	0.00	1.00
					2026	COSTEO S/	0.00	0.00	418.00	0.00	0.00	0.00	0.00	0.00	0.00	0.00	0.00	0.00	418.00
					2027	FISICO	0.00	0.00	1.00	0.00	0.00	0.00	0.00	0.00	0.00	0.00	0.00	0.00	1.00
					2027	COSTEO S/	0.00	0.00	418.00	0.00	0.00	0.00	0.00	0.00	0.00	0.00	0.00	0.00	418.00

AOI00146100085	FORTALECIMIENTO DE CAPACIDADES A MAESTROS DE CEBE	190100 - MULTIDISTRITAL	PERSONA	Muy Alta	2025	FISICO	0.00	0.00	0.00	1.00	0.00	0.00	0.00	0.00	0.00	0.00	0.00	0.00	1.00
					2025	COSTEO S/	0.00	0.00	0.00	100.00	0.00	0.00	0.00	0.00	0.00	0.00	0.00	0.00	100.00
					2026	FISICO	0.00	0.00	0.00	1.00	0.00	0.00	0.00	0.00	0.00	0.00	0.00	0.00	1.00
					2026	COSTEO S/	0.00	0.00	0.00	100.00	0.00	0.00	0.00	0.00	0.00	0.00	0.00	0.00	100.00
					2027	FISICO	0.00	0.00	0.00	1.00	0.00	0.00	0.00	0.00	0.00	0.00	0.00	0.00	1.00
					2027	COSTEO S/	0.00	0.00	0.00	100.00	0.00	0.00	0.00	0.00	0.00	0.00	0.00	0.00	100.00



GOBIERNO REGIONAL DEL DEPARTAMENTO DE PASCO
UNIDAD DE GESTIÓN EDUCATIVA LOCAL PASCO



Director Regional de Educación Pasco



MINISTERIO DE EDUCACIÓN
UNIDAD DE GESTIÓN EDUCATIVA LOCAL PASCO



Director Regional de Educación Pasco



GOBIERNO REGIONAL DEL DEPARTAMENTO DE PASCO
UNIDAD DE GESTIÓN EDUCATIVA LOCAL PASCO



Director Regional de Educación Pasco



GOBIERNO REGIONAL DEL DEPARTAMENTO DE PASCO
UNIDAD DE GESTIÓN EDUCATIVA LOCAL PASCO



Director Regional de Educación Pasco



GOBIERNO REGIONAL DEL DEPARTAMENTO DE PASCO
UNIDAD DE GESTIÓN EDUCATIVA LOCAL PASCO



Director Regional de Educación Pasco



GOBIERNO REGIONAL DEL DEPARTAMENTO DE PASCO
UNIDAD DE GESTIÓN EDUCATIVA LOCAL PASCO

DIRECCIÓN REGIONAL DE EDUCACIÓN PASCO
UNIDAD DE GESTIÓN EDUCATIVA LOCAL PASCOMg. Patricia N. GRIJALVA BERROCAL
ESPECIALISTA EN PLANIFICACIÓNDIRECCIÓN REGIONAL DE EDUCACIÓN PASCO
UNIDAD DE GESTIÓN EDUCATIVA LOCAL PASCOMg. Pablo Napoleón FERRUZO FERNANDEZ
DIRECTOR DE GESTIÓN INSTITUCIONALDIRECCIÓN REGIONAL DE EDUCACIÓN PASCO
UNIDAD DE GESTIÓN EDUCATIVA LOCAL PASCO
AO100146100359
Feria de Exposición de Materiales Educativos de los CEBE, PRITE y CREBE

CODIGO	ACTIVIDAD OPERATIVA	UBIGEO	U.M.	PRIORIDAD	PERIODO MULTIANUAL	META	PROGRAMACIÓN MENSUAL												TOTAL ANUAL
							01	02	03	04	05	06	07	08	09	10	11	12	
AO100146100097	TALLER DE FORTALECIMIENTO DE CAPACIDADES DIRIGIDO A DOCENTES DE EBR SOBRE TRABAJO CON PERSONAS CON HABILIDADES ESPECIALES	190100 - MULTIDISTRITAL	CAPACITACION	Muy Alta	2025	FISICO COSTEO.S/	0.00 0.00	0.00 0.00	0.00 0.00	1.00 0.00	0.00 0.00	0.00 0.00	0.00 0.00	0.00 0.00	0.00 0.00	0.00 0.00	0.00 0.00	0.00 0.00	1.00 247.46
					2026	FISICO COSTEO.S/	0.00 0.00	0.00 0.00	0.00 0.00	0.00 0.00	1.00 0.00	0.00 0.00	0.00 0.00	0.00 0.00	0.00 0.00	0.00 0.00	0.00 0.00	0.00 0.00	1.00 247.46
					2027	FISICO COSTEO.S/	0.00 0.00	0.00 0.00	0.00 0.00	0.00 0.00	247.46 0.00	0.00 0.00	0.00 0.00	0.00 0.00	0.00 0.00	0.00 0.00	0.00 0.00	0.00 0.00	1.00 247.46
AO100146100098	ASISTENCIA A FAMILIAS EN EDUCACION BASICA ESPECIAL	190100 - MULTIDISTRITAL	CAPACITACION	Muy Alta	2025	FISICO COSTEO.S/	0.00 0.00	0.00 0.00	0.00 0.00	1.00 0.00	0.00 0.00	0.00 0.00	0.00 0.00	0.00 0.00	0.00 0.00	0.00 0.00	0.00 0.00	0.00 0.00	1.00 100.00
					2026	FISICO COSTEO.S/	0.00 0.00	0.00 0.00	0.00 0.00	1.00 0.00	0.00 0.00	0.00 0.00	0.00 0.00	0.00 0.00	0.00 0.00	0.00 0.00	0.00 0.00	0.00 0.00	1.00 100.00
					2027	FISICO COSTEO.S/	0.00 0.00	0.00 0.00	0.00 0.00	1.00 0.00	0.00 0.00	0.00 0.00	0.00 0.00	0.00 0.00	0.00 0.00	0.00 0.00	0.00 0.00	0.00 0.00	1.00 100.00
AO100146100099	JORNADA DE CAPACITACION A FAVOR DE LAS PERSONAS CON DISCAPACIDAD	190100 - MULTIDISTRITAL	CAPACITACION	Muy Alta	2025	FISICO COSTEO.S/	0.00 0.00	0.00 0.00	0.00 0.00	0.00 0.00	0.00 0.00	0.00 0.00	0.00 0.00	0.00 0.00	0.00 0.00	0.00 0.00	0.00 0.00	0.00 0.00	1.00 140.00
					2026	FISICO COSTEO.S/	0.00 0.00	0.00 0.00	0.00 0.00	0.00 0.00	0.00 0.00	0.00 0.00	0.00 0.00	0.00 0.00	0.00 0.00	0.00 0.00	0.00 0.00	0.00 0.00	1.00 140.00
					2027	FISICO COSTEO.S/	0.00 0.00	0.00 0.00	0.00 0.00	0.00 0.00	0.00 0.00	0.00 0.00	0.00 0.00	0.00 0.00	0.00 0.00	0.00 0.00	0.00 0.00	0.00 0.00	1.00 140.00
AO100146100100	ASISTENCIA A FAMILIAS DE ESTUDIANTES DE LOS PROGRAMAS DE INTERENCION TEMPORANA PARA PARTICIPACION EN EL PROCESO EDUCATIVO	190100 - MULTIDISTRITAL	ACTIVIDAD EFECTUADA	Muy Alta	2025	FISICO COSTEO.S/	0.00 0.00	0.00 0.00	0.00 0.00	1.00 0.00	0.00 0.00	0.00 0.00	0.00 0.00	0.00 0.00	0.00 0.00	0.00 0.00	0.00 0.00	0.00 0.00	1.00 100.00
					2026	FISICO COSTEO.S/	0.00 0.00	0.00 0.00	0.00 0.00	1.00 0.00	0.00 0.00	0.00 0.00	0.00 0.00	0.00 0.00	0.00 0.00	0.00 0.00	0.00 0.00	0.00 0.00	1.00 100.00
					2027	FISICO COSTEO.S/	0.00 0.00	0.00 0.00	0.00 0.00	1.00 0.00	0.00 0.00	0.00 0.00	0.00 0.00	0.00 0.00	0.00 0.00	0.00 0.00	0.00 0.00	0.00 0.00	1.00 100.00
AO100146100343	TALLER DE FORTALECIMIENTO DE CAPACIDADES DIRIGIDO A DIRECTORES DE EBE EN INSTRUMENTOS DE GESTION.	190100 - MULTIDISTRITAL	CAPACITACION	Muy Alta	2025	FISICO COSTEO.S/	0.00 0.00	0.00 0.00	0.00 0.00	0.00 0.00	0.00 0.00	0.00 0.00	0.00 0.00	1.00 0.00	0.00 0.00	0.00 0.00	0.00 0.00	0.00 0.00	1.00 200.00
					2026	FISICO COSTEO.S/	0.00 0.00	0.00 0.00	0.00 0.00	0.00 0.00	0.00 0.00	0.00 0.00	0.00 0.00	1.00 0.00	0.00 0.00	0.00 0.00	0.00 0.00	0.00 0.00	1.00 200.00
					2027	FISICO COSTEO.S/	0.00 0.00	0.00 0.00	0.00 0.00	0.00 0.00	0.00 0.00	0.00 0.00	0.00 0.00	1.00 0.00	0.00 0.00	0.00 0.00	0.00 0.00	0.00 0.00	1.00 200.00
AO100146100359	FORTALECIMIENTO DE CAPACIDADES A DIRECTORES Y DOCENTES DE EBR ADAPTACIONES CURRICULARES	190100 - MULTIDISTRITAL	INFORME	Media	2025	FISICO COSTEO.S/	0.00 0.00	0.00 0.00	0.00 0.00	0.00 0.00	0.00 0.00	0.00 0.00	0.00 0.00	1.00 0.00	0.00 0.00	0.00 0.00	0.00 0.00	0.00 0.00	1.00 1,090.00
					2026	FISICO COSTEO.S/	0.00 0.00	0.00 0.00	0.00 0.00	0.00 0.00	0.00 0.00	0.00 0.00	0.00 0.00	1.00 0.00	0.00 0.00	0.00 0.00	0.00 0.00	0.00 0.00	1.00 1,090.00
					2027	FISICO COSTEO.S/	0.00 0.00	0.00 0.00	0.00 0.00	0.00 0.00	0.00 0.00	0.00 0.00	0.00 0.00	1.00 0.00	0.00 0.00	0.00 0.00	0.00 0.00	0.00 0.00	1.00 1,090.00
AO100146100359	FORTALECIMIENTO DE CAPACIDADES S DIRECTIVOS Y DOCENTES DE EDUCACION BASICA ESPECIAL	190100 - MULTIDISTRITAL	INFORME	Media	2025	FISICO COSTEO.S/	0.00 0.00	0.00 0.00	0.00 0.00	0.00 0.00	1.00 0.00	0.00 0.00	0.00 0.00	0.00 0.00	0.00 0.00	0.00 0.00	0.00 0.00	0.00 0.00	1.00 1,090.00
					2026	FISICO COSTEO.S/	0.00 0.00	0.00 0.00	0.00 0.00	0.00 0.00	1.00 0.00	0.00 0.00	0.00 0.00	0.00 0.00	0.00 0.00	0.00 0.00	0.00 0.00	0.00 0.00	1.00 1,090.00
					2027	FISICO COSTEO.S/	0.00 0.00	0.00 0.00	0.00 0.00	0.00 0.00	1.00 0.00	0.00 0.00	0.00 0.00	0.00 0.00	0.00 0.00	0.00 0.00	0.00 0.00	0.00 0.00	1.00 1,090.00
AO100146100359	FERIA DE EXPOSICION DE MATERIALES EDUCATIVOS DE LOS CEBE, PRITE Y CREBE	190100 - MULTIDISTRITAL	INFORME	Media	2025	FISICO COSTEO.S/	0.00 0.00	0.00 0.00	0.00 0.00	0.00 0.00	0.00 0.00	0.00 0.00	0.00 0.00	0.00 0.00	0.00 0.00	0.00 0.00	0.00 0.00	0.00 0.00	1.00 630.00
					2026	FISICO COSTEO.S/	0.00 0.00	0.00 0.00	0.00 0.00	0.00 0.00	0.00 0.00	0.00 0.00	0.00 0.00	0.00 0.00	0.00 0.00	0.00 0.00	0.00 0.00	0.00 0.00	1.00 630.00
					2027	FISICO COSTEO.S/	0.00 0.00	0.00 0.00	0.00 0.00	0.00 0.00	0.00 0.00	0.00 0.00	0.00 0.00	0.00 0.00	0.00 0.00	0.00 0.00	0.00 0.00	0.00 0.00	1.00 630.00



AOI00146100361	ACTIVIDADES POR EL DIA DE LA EDUCACION INCLUSIVA	190100 - MULTIDISTRITAL	INFORME	Media	2025	FISICO	0.00	0.00	0.00	0.00	0.00	0.00	0.00	0.00	0.00	0.00	0.00	0.00	0.00	2.00		
					COSTEO.S/	0.00	0.00	0.00	0.00	0.00	0.00	0.00	0.00	0.00	0.00	0.00	0.00	0.00	0.00	960.00		
					FISICO	0.00	0.00	0.00	0.00	0.00	0.00	0.00	0.00	0.00	0.00	0.00	0.00	0.00	0.00	2.00		
					COSTEO.S/	0.00	0.00	0.00	0.00	0.00	0.00	0.00	0.00	0.00	0.00	0.00	0.00	0.00	0.00	960.00		
					FISICO	0.00	0.00	0.00	0.00	0.00	0.00	0.00	0.00	0.00	0.00	0.00	0.00	0.00	0.00	2.00		
					COSTEO.S/	0.00	0.00	0.00	0.00	0.00	0.00	0.00	0.00	0.00	0.00	0.00	0.00	0.00	0.00	960.00		
					2027	FISICO	0.00	0.00	0.00	0.00	0.00	0.00	0.00	0.00	0.00	0.00	0.00	0.00	0.00	0.00	0.00	960.00
					COSTEO.S/	0.00	0.00	0.00	0.00	0.00	0.00	0.00	0.00	0.00	0.00	0.00	0.00	0.00	0.00	0.00	960.00	
AOI00146100362	MINITOREO A DIRECTIVOS Y DOCENTES DE CENTROS DE EDUCACION BASICA ESPECIAL Y PRITE	190100 - MULTIDISTRITAL	INFORME	Media	2025	FISICO	0.00	0.00	0.00	0.00	0.00	0.00	0.00	0.00	0.00	0.00	0.00	0.00	3.00			
					COSTEO.S/	0.00	0.00	0.00	0.00	0.00	0.00	0.00	0.00	0.00	0.00	0.00	0.00	0.00	0.00	0.00	503.70	
					FISICO	0.00	0.00	0.00	0.00	0.00	0.00	0.00	0.00	0.00	0.00	0.00	0.00	0.00	0.00	0.00	3.00	
					COSTEO.S/	0.00	0.00	0.00	0.00	0.00	0.00	0.00	0.00	0.00	0.00	0.00	0.00	0.00	0.00	0.00	503.70	
					FISICO	0.00	0.00	0.00	0.00	0.00	0.00	0.00	0.00	0.00	0.00	0.00	0.00	0.00	0.00	0.00	3.00	
					COSTEO.S/	0.00	0.00	0.00	0.00	0.00	0.00	0.00	0.00	0.00	0.00	0.00	0.00	0.00	0.00	0.00	503.70	
					2027	FISICO	0.00	0.00	0.00	0.00	0.00	0.00	0.00	0.00	0.00	0.00	0.00	0.00	0.00	0.00	0.00	503.70
					COSTEO.S/	0.00	0.00	0.00	0.00	0.00	0.00	0.00	0.00	0.00	0.00	0.00	0.00	0.00	0.00	0.00	503.70	

COSTEO TOTAL AÑO 2025 S/ 70,402.96
COSTEO TOTAL AÑO 2026 S/ 70,402.96
COSTEO TOTAL AÑO 2027 S/ 70,402.96

U.M. = Unidad de Medida

FIRMA

DIRECCION REGIONAL DE EDUCACION PASCO
UNIDAD DE GESTION EDUCATIVA LOCAL PASCO
Lc. OMILIA N. GARCIA DE LA ROSA
ESPECIALISTA EN GESTION EDUCATIVA ESPECIAL

DIRECCION REGIONAL DE EDUCACION PASCO
UNIDAD DE GESTION EDUCATIVA LOCAL PASCO
Mg. Pablo Napoleón PARRILLO FERNANDEZ
DIRECTOR DE GESTION INSTITUCIONAL

DIRECCION REGIONAL DE EDUCACION PASCO
UNIDAD DE GESTION EDUCATIVA LOCAL PASCO
Mg. Patricia N. GRIJALVA BERRUCAL
ESPECIALISTA EN PLANTACION



Anexo B-4
PLAN OPERATIVO INSTITUCIONAL MULTIANUAL CON PROGRAMACION FISICA Y COSTEO (Elaborado)
Año : 2025 - 2027

Periodo POI Multianual 2025 - 2027
Nivel de Gobierno R - GOBIERNOS REGIONALES
Sector 99 - GOBIERNOS REGIONALES
Pliego 456 - GOBIERNO REGIONAL DEL DEPARTAMENTO DE PASCO
Unidad Ejecutora 001461 - GOB. REG. DE PASCO - UGEL PASCO

CENTRO DE COSTO: 04.12 - EDUCACIÓN BÁSICA ALTERNATIVA

OEI.01 - MEJORAR LA ATENCIÓN INTEGRAL DE LOS SERVICIOS DE EDUCACIÓN A LA POBLACIÓN

AEI.01.05 - ASISTENCIA TÉCNICA A LOS MIEMBROS DE LA COMUNIDAD EDUCATIVA

CODIGO	ACTIVIDAD OPERATIVA	UBIGEO	U.M.	PRIORIDAD	PERIODO MULTIANUAL	META	PROGRAMACION MENSUAL												TOTAL ANUAL
							01	02	03	04	05	06	07	08	09	10	11	12	
AO100146100116	FORTALECIMIENTO DE CAPACIDADES A DIRECTIVOS Y DOCENTES DE EDUCACIÓN BÁSICA ALTERNATIVA	190100 - MULTIDISTRITAL	CAPACITACION	Muy Alta	2025	FISICO	0.00	0.00	1.00	0.00	0.00	0.00	0.00	0.00	0.00	0.00	0.00	0.00	1.00
					2025	COSTEO.S/	0.00	0.00	975.04	0.00	0.00	0.00	0.00	0.00	0.00	0.00	0.00	0.00	975.04
					2026	FISICO	0.00	0.00	1.00	0.00	0.00	0.00	0.00	0.00	0.00	0.00	0.00	0.00	1.00
AO100146100117	PROMOCIÓN DE ACTIVIDADES POR ANIVERSARIO DE LA EDUCACIÓN BÁSICA ALTERNATIVA	190100 - MULTIDISTRITAL	ACTIVIDAD EFECTUADA	Muy Alta	2025	FISICO	0.00	0.00	0.00	0.00	0.00	0.00	0.00	0.00	0.00	0.00	0.00	0.00	0.00
					2026	COSTEO.S/	0.00	0.00	0.00	470.00	0.00	0.00	0.00	0.00	0.00	0.00	0.00	0.00	470.00
					2027	FISICO	0.00	0.00	0.00	1.00	0.00	0.00	0.00	0.00	0.00	0.00	0.00	0.00	1.00
AO100146100118	CAPACITACIÓN SOBRE IMPLEMENTACIÓN EN LA FORMA DE ATENCIÓN SEMI PRESENCIAL EN LOS CEBA	190100 - MULTIDISTRITAL	CAPACITACION	Muy Alta	2025	FISICO	0.00	0.00	0.00	0.00	1.00	0.00	0.00	0.00	0.00	0.00	0.00	0.00	1.00
					2025	COSTEO.S/	0.00	0.00	0.00	0.00	1,171.78	0.00	0.00	0.00	0.00	0.00	0.00	0.00	1,171.78
					2026	FISICO	0.00	0.00	0.00	0.00	1.00	0.00	0.00	0.00	0.00	0.00	0.00	0.00	1.00
AO100146100119	CONCURSO NACIONAL CREA Y EMPRENDE - CATEGORIA (CEBA)	190100 - MULTIDISTRITAL	ACTIVIDAD EFECTUADA	Muy Alta	2025	FISICO	0.00	0.00	0.00	0.00	0.00	0.00	0.00	0.00	0.00	0.00	0.00	0.00	0.00
					2025	COSTEO.S/	0.00	0.00	0.00	0.00	0.00	0.00	0.00	0.00	0.00	0.00	0.00	0.00	0.00
					2026	FISICO	0.00	0.00	0.00	0.00	0.00	0.00	0.00	0.00	0.00	0.00	0.00	0.00	0.00
AO100146100120	MONITOREO DE GESTIÓN Y PEDAGÓGICO A II.EE. DE EDUCACIÓN BÁSICA ALTERNATIVA DE LA UGEL PASCO.	190100 - MULTIDISTRITAL	MONITOREO	Media	2025	FISICO	0.00	0.00	0.00	0.00	1.00	0.00	0.00	0.00	0.00	0.00	0.00	0.00	1.00
					2025	COSTEO.S/	0.00	0.00	0.00	0.00	2,652.00	0.00	0.00	0.00	0.00	0.00	0.00	0.00	2,652.00
					2026	FISICO	0.00	0.00	0.00	0.00	1.00	0.00	0.00	0.00	0.00	0.00	0.00	0.00	1.00
					2026	COSTEO.S/	0.00	0.00	0.00	0.00	2,652.00	0.00	0.00	0.00	0.00	0.00	0.00	0.00	2,652.00
					2027	FISICO	0.00	0.00	0.00	0.00	1.00	0.00	0.00	0.00	0.00	0.00	0.00	0.00	1.00
					2027	COSTEO.S/	0.00	0.00	0.00	0.00	2,652.00	0.00	0.00	0.00	0.00	0.00	0.00	0.00	2,652.00



[illegible]

U.M. = Unidad de Medida

FIRMA



DIRECCION REGIONAL DE EDUCACION P.O.
BOULEVARD DE SETECIMO NOROCCIDENTE LOCAL NO. 3500
[Signature]
Dr AYALA MARCHAN, LUIS
ESPECIALISTA DE EDUCACION BASICA ALTERNATIVA



DIRECCIÓN REGIONAL DE EDUCACIÓN PASCO
UNIDAD DE GESTIÓN EDUCATIVA LOCAL PASCO

Mg. Pablo Napoleón YERREZO FERNÁNDEZ
DIRECTOR DE GESTIÓN INSTITUCIONAL



DIRECCION REGIONAL DE EDUCACIÓN PASCO
UNIDAD DE GESTION EDUCATIVA LOCAL PASCO

Mg. Patricia A. GRIJALVA BERROCAL
ESPECIALISTA EN PLANIFICACION



Anexo B-4
PLAN OPERATIVO INSTITUCIONAL MULTIANUAL CON PROGRAMACION FISICA Y COSTEO (Elaborado)
Año : 2025 - 2027

Periodo POI Multianual 2025 - 2027
Nivel de Gobierno R - GOBIERNOS REGIONALES
Sector 99 - GOBIERNOS REGIONALES
Pliego 456 - GOBIERNO REGIONAL DEL DEPARTAMENTO DE PASCO
Unidad Ejecutora 001461 - GOB. REG. DE PASCO - UGEL PASCO

CENTRO DE COSTO: 04.13 - PROGRAMA LOGROS DE APRENDIZAJE

OE.01 - MEJORAR LA ATENCION INTEGRAL DE LOS SERVICIOS DE EDUCACION A LA POBLACION

AEI.01.01 - SERVICIOS EDUCATIVOS CON ACCESO PARA LA POBLACION DE 3 A 16 AÑOS

CODIGO	ACTIVIDAD OPERATIVA	UBIGEO	U.M.	PRIORIDAD	PERIODO MULTIANUAL	PROGRAMACION MENSUAL												TOTAL ANUAL	
						META	01	02	03	04	05	06	07	08	09	10	11		12
AOI00146100038	GESTION DEL PROGRAMA	190100 - MULTIDISTRITAL	INFORME	Muy Alta	2025	FISICO	1.00	1.00	1.00	1.00	1.00	1.00	1.00	1.00	1.00	1.00	1.00	1.00	12.00
					COSTEO S/	0.00	0.00	0.00	0.00	0.00	0.00	0.00	0.00	0.00	0.00	0.00	0.00	0.00	
					2026	FISICO	1.00	1.00	1.00	1.00	1.00	1.00	1.00	1.00	1.00	1.00	1.00	1.00	12.00
					COSTEO S/	0.00	0.00	0.00	0.00	0.00	0.00	0.00	0.00	0.00	0.00	0.00	0.00	0.00	
2027	FISICO	1.00	1.00	1.00	1.00	1.00	1.00	1.00	1.00	1.00	1.00	1.00	1.00	1.00	12.00				
	COSTEO S/	0.00	0.00	0.00	0.00	0.00	0.00	0.00	0.00	0.00	0.00	0.00	0.00	0.00	0.00				
	AOI00146100041	VISITA DE COORDINADORAS A PRONEIS	190100 - MULTIDISTRITAL	PLANILLA	Muy Alta	2025	FISICO	0.00	0.00	1.00	1.00	1.00	1.00	1.00	1.00	1.00	1.00	1.00	10.00
						COSTEO S/	0.00	0.00	8.083.30	8.083.30	8.083.30	8.083.30	8.083.30	8.083.30	8.083.30	8.083.30	8.083.30	8.083.30	80.833.00
2026						FISICO	0.00	0.00	8.083.30	8.083.30	8.083.30	8.083.30	8.083.30	8.083.30	8.083.30	8.083.30	8.083.30	8.083.30	80.833.00
COSTEO S/						0.00	0.00	1.00	1.00	1.00	1.00	1.00	1.00	1.00	1.00	1.00	1.00	10.00	
2027	FISICO	0.00	0.00	8.083.30	8.083.30	8.083.30	8.083.30	8.083.30	8.083.30	8.083.30	8.083.30	8.083.30	8.083.30	80.833.00					
	COSTEO S/	0.00	0.00	0.00	0.00	0.00	0.00	0.00	0.00	0.00	0.00	0.00	0.00	0.00					
	AOI00146100053	MATERIALES DIDACTICOS Y UTILES DE ENSEÑANZA PARA INSTITUCIONES EDUCATIVAS DE EDUCACION BASICA REGULAR	190100 - MULTIDISTRITAL	INSTITUCION EDUCATIVA	Muy Alta	2025	FISICO	0.00	0.00	100.00	0.00	0.00	0.00	0.00	0.00	0.00	0.00	100.00	
						COSTEO S/	0.00	0.00	334.111.00	0.00	0.00	0.00	0.00	0.00	0.00	0.00	0.00	0.00	334.111.00
2026						FISICO	0.00	0.00	100.00	0.00	0.00	0.00	0.00	0.00	0.00	0.00	0.00	0.00	100.00
COSTEO S/						0.00	0.00	334.111.00	0.00	0.00	0.00	0.00	0.00	0.00	0.00	0.00	0.00	334.111.00	
2027	FISICO	0.00	0.00	100.00	0.00	0.00	0.00	0.00	0.00	0.00	0.00	0.00	0.00	0.00	100.00				
	COSTEO S/	0.00	0.00	334.111.00	0.00	0.00	0.00	0.00	0.00	0.00	0.00	0.00	0.00	334.111.00					
	AOI00146100054	MATERIALES DE ASEO PARA INSTITUCIONES EDUCATIVAS	190100 - MULTIDISTRITAL	INSTITUCION EDUCATIVA	Muy Alta	2025	FISICO	0.00	0.00	100.00	0.00	0.00	0.00	0.00	0.00	0.00	0.00	100.00	
						COSTEO S/	0.00	0.00	194.111.00	0.00	0.00	0.00	0.00	0.00	0.00	0.00	0.00	0.00	194.111.00
2026						FISICO	0.00	0.00	100.00	0.00	0.00	0.00	0.00	0.00	0.00	0.00	0.00	0.00	100.00
COSTEO S/						0.00	0.00	194.111.00	0.00	0.00	0.00	0.00	0.00	0.00	0.00	0.00	0.00	194.111.00	
2027	FISICO	0.00	0.00	100.00	0.00	0.00	0.00	0.00	0.00	0.00	0.00	0.00	0.00	0.00	100.00				
	COSTEO S/	0.00	0.00	194.111.00	0.00	0.00	0.00	0.00	0.00	0.00	0.00	0.00	0.00	194.111.00					
	AOI00146100056	MATERIALES DE ESCRITORIO PARA INSTITUCIONES EDUCATIVAS DEL NIVEL PRIMARIA DE LAS II.EE.	190100 - MULTIDISTRITAL	INSTITUCION EDUCATIVA	Muy Alta	2025	FISICO	0.00	0.00	100.00	0.00	0.00	0.00	0.00	0.00	0.00	0.00	100.00	
						COSTEO S/	0.00	0.00	601.773.00	0.00	0.00	0.00	0.00	0.00	0.00	0.00	0.00	0.00	601.773.00
2026						FISICO	0.00	0.00	100.00	0.00	0.00	0.00	0.00	0.00	0.00	0.00	0.00	0.00	100.00
COSTEO S/						0.00	0.00	601.773.00	0.00	0.00	0.00	0.00	0.00	0.00	0.00	0.00	0.00	601.773.00	
2027	FISICO	0.00	0.00	100.00	0.00	0.00	0.00	0.00	0.00	0.00	0.00	0.00	0.00	0.00	100.00				
	COSTEO S/	0.00	0.00	601.773.00	0.00	0.00	0.00	0.00	0.00	0.00	0.00	0.00	0.00	601.773.00					



DIRECCION REGIONAL DE EDUCACION PASCO
UNIDAD DE GESTION EDUCATIVA LOCAL PASCO
Mg. Pablo Napoléon FERRERIZO FERRANDEZ
DIRECTOR DE GESTION INSTITUCIONAL



DIRECCION REGIONAL DE EDUCACION PASCO
UNIDAD DE GESTION EDUCATIVA LOCAL PASCO
Mg. Patricia N. GRIJALVA BERRONCAL
ESPECIALISTA EN PLANIFICACION



160

PLAN OPERATIVO INSTITUCIONAL MULTIANUAL CON PROGRAMACIÓN FÍSICA Y COSTEO (Elaborado)
Año : 2025 - 2027

Anexo B-4

Periodo POI Multianual 2025 - 2027
Nivel de Gobierno R - GOBIERNOS REGIONALES
Sector 99 - GOBIERNOS REGIONALES
Pliego 456 - GOBIERNO REGIONAL DEL DEPARTAMENTO DE PASCO
Unidad Ejecutora 001461 - GOB. REG. DE PASCO - UGEL PASCO

CENTRO DE COSTO: 04.14 - INTERCULTURAL BILINGUE

OEI.01 - MEJORAR LA ATENCIÓN INTEGRAL DE LOS SERVICIOS DE EDUCACIÓN A LA POBLACIÓN
AEI.01.04 - DESARROLLO EDUCATIVO ADECUADO A LOS ESTUDIANTES DEL DEPARTAMENTO DE PASCO

CODIGO	ACTIVIDAD OPERATIVA	UBIGEO	U.M.	PRIORIDAD	PERIODO MULTIANUAL	META	PROGRAMACION MENSUAL												TOTAL ANUAL
							01	02	03	04	05	06	07	08	09	10	11	12	
AOI00146100209	TALLER DE FORTALECIMIENTO DE CAPACIDADES PEDAGOGICAS A DIRECTORES Y DOCENTES DE II.EE. EIB.	190100 - MULTIDISTRITAL	TALLER	Muy Alta	2025	FISICO	0.00	0.00	0.00	0.00	1.00	0.00	0.00	0.00	0.00	0.00	0.00	0.00	1.00
					2025	COSTEO.S/	0.00	0.00	0.00	0.00	1,220.88	0.00	0.00	0.00	0.00	0.00	0.00	0.00	1,220.88
					2026	FISICO	0.00	0.00	0.00	0.00	1.00	0.00	0.00	0.00	0.00	0.00	0.00	0.00	1.00
					2026	COSTEO.S/	0.00	0.00	0.00	0.00	1,220.88	0.00	0.00	0.00	0.00	0.00	0.00	0.00	1,220.88
					2027	FISICO	0.00	0.00	0.00	0.00	1.00	0.00	0.00	0.00	0.00	0.00	0.00	0.00	1.00
					2027	COSTEO.S/	0.00	0.00	0.00	0.00	1,220.88	0.00	0.00	0.00	0.00	0.00	0.00	0.00	1,220.88
					2025	FISICO	0.00	0.00	0.00	0.00	0.00	0.00	0.00	0.00	0.00	1.00	0.00	0.00	1.00
					2025	COSTEO.S/	0.00	0.00	0.00	0.00	0.00	0.00	0.00	0.00	0.00	895.00	0.00	0.00	895.00
AOI00146100229	TINKUY "DIALOGO DE SABERES Y ENCUNTRO INTERCULTURAL"	190101 - CHAUPIMARCA	CONCURSO	Muy Alta	2026	FISICO	0.00	0.00	0.00	0.00	0.00	0.00	0.00	0.00	0.00	1.00	0.00	0.00	1.00
					2026	COSTEO.S/	0.00	0.00	0.00	0.00	0.00	0.00	0.00	0.00	0.00	895.00	0.00	0.00	895.00
					2027	FISICO	0.00	0.00	0.00	0.00	0.00	0.00	0.00	0.00	0.00	1.00	0.00	0.00	1.00
					2027	COSTEO.S/	0.00	0.00	0.00	0.00	0.00	0.00	0.00	0.00	0.00	895.00	0.00	0.00	895.00
AOI00146100231	MONITOREO PEDAGÓGICO A II.EE. EIB	190101 - CHAUPIMARCA	MONITOREO	Muy Alta	2025	FISICO	0.00	0.00	0.00	0.00	0.00	1.00	0.00	0.00	0.00	0.00	0.00	0.00	1.00
					2025	COSTEO.S/	0.00	0.00	0.00	0.00	0.00	419.00	0.00	0.00	0.00	0.00	0.00	0.00	419.00
					2026	FISICO	0.00	0.00	0.00	0.00	0.00	1.00	0.00	0.00	0.00	0.00	0.00	0.00	1.00
					2026	COSTEO.S/	0.00	0.00	0.00	0.00	0.00	419.00	0.00	0.00	0.00	0.00	0.00	0.00	419.00
					2027	FISICO	0.00	0.00	0.00	0.00	0.00	1.00	0.00	0.00	0.00	0.00	0.00	0.00	1.00
					2027	COSTEO.S/	0.00	0.00	0.00	0.00	0.00	419.00	0.00	0.00	0.00	0.00	0.00	0.00	419.00
AOI00146100389	EVALUACIÓN DEL DOMINIO DE LA LENGUA ORIGINARIA	190100 - MULTIDISTRITAL	INFORME	Muy Alta	2025	FISICO	0.00	0.00	0.00	0.00	0.00	1.00	0.00	1.00	0.00	0.00	0.00	0.00	2.00
					2025	COSTEO.S/	0.00	0.00	0.00	0.00	0.00	2,000.00	0.00	370.00	0.00	0.00	0.00	0.00	2,370.00
					2026	FISICO	0.00	0.00	0.00	0.00	0.00	1.00	0.00	0.00	0.00	0.00	0.00	0.00	2.00
					2026	COSTEO.S/	0.00	0.00	0.00	0.00	0.00	2,000.00	0.00	370.00	0.00	0.00	0.00	0.00	2,370.00
					2027	FISICO	0.00	0.00	0.00	0.00	0.00	1.00	0.00	1.00	0.00	0.00	0.00	0.00	2.00
					2027	COSTEO.S/	0.00	0.00	0.00	0.00	0.00	2,000.00	0.00	370.00	0.00	0.00	0.00	0.00	2,370.00
AOI00146100391	ASISTENCIA TÉCNICA SOBRE CARACTERIZACIÓN DE INSTITUCIONES EDUCATIVAS	190100 - MULTIDISTRITAL	INFORME	Muy Alta	2025	FISICO	0.00	0.00	0.00	0.00	0.00	0.00	0.00	0.00	1.00	0.00	0.00	0.00	1.00
					2025	COSTEO.S/	0.00	0.00	0.00	0.00	0.00	0.00	0.00	0.00	1,600.00	0.00	0.00	0.00	1,600.00
					2026	FISICO	0.00	0.00	0.00	0.00	0.00	0.00	0.00	0.00	1.00	0.00	0.00	0.00	1.00
					2026	COSTEO.S/	0.00	0.00	0.00	0.00	0.00	0.00	0.00	0.00	1,600.00	0.00	0.00	0.00	1,600.00
					2027	FISICO	0.00	0.00	0.00	0.00	0.00	0.00	0.00	0.00	1.00	0.00	0.00	0.00	1.00
					2027	COSTEO.S/	0.00	0.00	0.00	0.00	0.00	0.00	0.00	0.00	1,600.00	0.00	0.00	0.00	1,600.00



DIRECCIÓN REGIONAL DE EDUCACIÓN PASCO
UNIDAD DE GESTIÓN EDUCATIVA LOCAL PASCO

Mg. Patricia N. GRIJALVA BERRIOCAL
ESPECIALISTA EN PLANIFICACIÓN



DIRECCIÓN REGIONAL DE EDUCACIÓN PASCO
UNIDAD DE GESTIÓN EDUCATIVA LOCAL PASCO

Mg. Pablo Napoléon FERRAZO FERNÁNDEZ
DIRECTOR DE GESTIÓN INSTITUCIONAL



DIRECCIÓN REGIONAL DE EDUCACIÓN PASCO
UNIDAD DE GESTIÓN EDUCATIVA LOCAL PASCO

Mg. Pablo Napoléon FERRAZO FERNÁNDEZ
DIRECTOR DE GESTIÓN INSTITUCIONAL

COSTEO TOTAL AÑO 2025 S/ 6,504.88
COSTEO TOTAL AÑO 2026 S/ 6,504.88
COSTEO TOTAL AÑO 2027 S/ 6,504.88

Anexo B-4
PLAN OPERATIVO INSTITUCIONAL MULTIANUAL CON PROGRAMACION FISICA Y COSTEO (Elaborado)
Año : 2025 - 2027

Periodo POI Multianual 2025 - 2027
Nivel de Gobierno R - GOBIERNOS REGIONALES
Sector 99 - GOBIERNOS REGIONALES
Pliego 456 - GOBIERNO REGIONAL DEL DEPARTAMENTO DE PASCO
Unidad Ejecutora 001461 - GOB. REG. DE PASCO - UGEL PASCO

CENTRO DE COSTO: 04.15 - EDUCACIÓN PARA EL TRABAJO

OEI.01 - MEJORAR LA ATENCIÓN INTEGRAL DE LOS SERVICIOS DE EDUCACIÓN A LA POBLACIÓN

AEI.01.04 - DESARROLLO EDUCATIVO ADECUADO A LOS ESTUDIANTES DEL DEPARTAMENTO DE PASCO

CODIGO	ACTIVIDAD OPERATIVA	UBIGEO	U.M.	PRIORIDAD	PERIODO MULTIANUAL	META	PROGRAMACION MENSUAL												TOTAL ANUAL
							01	02	03	04	05	06	07	08	09	10	11	12	
AO100146100232	TALLER DE FORTALECIMIENTO DE CAPACIDADES A DOCENTES DE EPTDE ENSEÑANZA Y APRENDIZAJE.	190100 - MULTIDISTRITAL	TALLER	Muy Alta	2025	FISICO	0.00	0.00	0.00	0.00	0.00	1.00	0.00	0.00	0.00	0.00	0.00	0.00	1.00
						COSTEO S/	0.00	0.00	0.00	0.00	0.00	885.70	0.00	0.00	0.00	0.00	0.00	0.00	885.70
					2026	FISICO	0.00	0.00	0.00	0.00	0.00	1.00	0.00	0.00	0.00	0.00	0.00	0.00	1.00
			TALLER	Muy Alta		COSTEO S/	0.00	0.00	0.00	0.00	0.00	885.70	0.00	0.00	0.00	0.00	0.00	0.00	885.70
					2027	FISICO	0.00	0.00	0.00	0.00	0.00	1.00	0.00	0.00	0.00	0.00	0.00	0.00	1.00
						COSTEO S/	0.00	0.00	0.00	0.00	0.00	885.70	0.00	0.00	0.00	0.00	0.00	0.00	885.70
AO100146100233	TALLER DE FORTALECIMIENTO DE CAPACIDADES A DOCENTES DE AULA DE INNOVACION PEDAGÓGICA	190101 - CHAUPIMARCA	TALLER	Muy Alta	2025	FISICO	0.00	0.00	0.00	0.00	1.00	0.00	0.00	0.00	0.00	0.00	0.00	0.00	1.00
						COSTEO S/	0.00	0.00	0.00	0.00	885.70	0.00	0.00	0.00	0.00	0.00	0.00	0.00	885.70
					2026	FISICO	0.00	0.00	0.00	0.00	1.00	0.00	0.00	0.00	0.00	0.00	0.00	0.00	1.00
			TALLER	Muy Alta		COSTEO S/	0.00	0.00	0.00	0.00	885.70	0.00	0.00	0.00	0.00	0.00	0.00	0.00	885.70
					2027	FISICO	0.00	0.00	0.00	0.00	1.00	0.00	0.00	0.00	0.00	0.00	0.00	0.00	1.00
						COSTEO S/	0.00	0.00	0.00	0.00	885.70	0.00	0.00	0.00	0.00	0.00	0.00	0.00	885.70
AO100146100234	CONCURSO NACIONAL "CREA Y EMPRENDE"	190101 - CHAUPIMARCA	FERIA	Muy Alta	2025	FISICO	0.00	0.00	0.00	0.00	0.00	1.00	0.00	0.00	0.00	0.00	0.00	0.00	1.00
						COSTEO S/	0.00	0.00	0.00	0.00	0.00	1,000.00	0.00	0.00	0.00	0.00	0.00	0.00	1,000.00
					2026	FISICO	0.00	0.00	0.00	0.00	0.00	1.00	0.00	0.00	0.00	0.00	0.00	0.00	1.00
			FERIA	Muy Alta		COSTEO S/	0.00	0.00	0.00	0.00	0.00	1,000.00	0.00	0.00	0.00	0.00	0.00	0.00	1,000.00
					2027	FISICO	0.00	0.00	0.00	0.00	0.00	1.00	0.00	0.00	0.00	0.00	0.00	0.00	1.00
						COSTEO S/	0.00	0.00	0.00	0.00	0.00	1,000.00	0.00	0.00	0.00	0.00	0.00	0.00	1,000.00

COSTEO TOTAL AÑO 2025 S/ 2,771.40
COSTEO TOTAL AÑO 2026 S/ 2,771.40
COSTEO TOTAL AÑO 2027 S/ 2,771.40

U.M. = Unidad de Medida

FIRMA



DIRECCIÓN REGIONAL DE EDUCACIÓN PASCO
UNIDAD DE GESTIÓN EDUCATIVA LOCAL PASCO
Lc. Edwin Alejandro Cisneros Soto
ESPECIALISTA DE EDUCACIÓN PARA EL TRABAJO



DIRECCIÓN REGIONAL DE EDUCACIÓN PASCO
UNIDAD DE GESTIÓN EDUCATIVA LOCAL PASCO
Ing. Pablo Nicolás Pizarro Peralta
DIRECTOR DE GESTIÓN INSTITUCIONAL



DIRECCIÓN REGIONAL DE EDUCACIÓN PASCO
UNIDAD DE GESTIÓN EDUCATIVA LOCAL PASCO
Ing. Patricia N. Grijalva Berrueta
ESPECIALISTA EN PLANIFICACIÓN



PLAN OPERATIVO INSTITUCIONAL MULTIANUAL CON PROGRAMACIÓN FÍSICA Y COSTEO (Elaborado)
Año : 2025 - 2027

Periodo POI Multianual 2025 - 2027
Nivel de Gobierno R - GOBIERNOS REGIONALES
Sector 99 - GOBIERNOS REGIONALES
Pliego 456 - GOBIERNO REGIONAL DEL DEPARTAMENTO DE PASCO
Unidad Ejecutora 001461 - GOB. REG. DE PASCO - UGEL PASCO

CENTRO DE COSTO: 05.01 - DIRECCIÓN DE GESTIÓN INSTITUCIONAL

OEI.01 - MEJORAR LA ATENCIÓN INTEGRAL DE LOS SERVICIOS DE EDUCACIÓN A LA POBLACIÓN

AEI.01.05 - ASISTENCIA TÉCNICA A LOS MIEMBROS DE LA COMUNIDAD EDUCATIVA

CODIGO	ACTIVIDAD OPERATIVA	UBIGEO	U.M.	PRIORIDAD	PERIODO MULTIANUAL	META	PROGRAMACION MENSUAL												TOTAL ANUAL
							01	02	03	04	05	06	07	08	09	10	11	12	
AOI00146100006	COMISION, RACIONALIZACION, CUADRO DE HORAS Y CARGOS DIRECTIVOS	190100 - MULTIDISTRITAL	INFORME	Muy Alta	2025	FISICO	1.00	1.00	1.00	1.00	1.00	1.00	1.00	1.00	1.00	1.00	1.00	1.00	12.00
						COSTEO S/	1,009.64	620.00	1,559.86	2,360.00	2,380.00	2,360.00	2,340.00	1,450.00	1,740.00	1,490.00	620.00	747.12	18,676.62
					2026	FISICO	1.00	1.00	1.00	1.00	1.00	1.00	1.00	1.00	1.00	1.00	1.00	1.00	12.00
						COSTEO S/	1,009.64	620.00	1,559.86	2,360.00	2,380.00	2,360.00	2,340.00	1,450.00	1,740.00	1,490.00	620.00	747.12	18,676.62
					2027	FISICO	1.00	1.00	1.00	1.00	1.00	1.00	1.00	1.00	1.00	1.00	1.00	1.00	12.00
						COSTEO S/	1,009.64	620.00	1,559.86	2,360.00	2,380.00	2,360.00	2,340.00	1,450.00	1,740.00	1,490.00	620.00	747.12	18,676.62

AOI00146100379	ORIENTACION Y CONDUCCION SUPERIOR	190100 - MULTIDISTRITAL	INFORME	Alta	2025	FISICO	0.00	1.00	1.00	1.00	1.00	1.00	1.00	1.00	1.00	1.00	1.00	1.00	11.00
						COSTEO S/	0.00	339.65	580.00	580.00	580.00	580.00	580.00	580.00	580.00	580.00	580.00	580.00	6,139.65
					2026	FISICO	0.00	1.00	1.00	1.00	1.00	1.00	1.00	1.00	1.00	1.00	1.00	1.00	11.00
						COSTEO S/	0.00	339.65	580.00	580.00	580.00	580.00	580.00	580.00	580.00	580.00	580.00	580.00	6,139.65
					2027	FISICO	0.00	1.00	1.00	1.00	1.00	1.00	1.00	1.00	1.00	1.00	1.00	1.00	11.00
						COSTEO S/	0.00	339.65	580.00	580.00	580.00	580.00	580.00	580.00	580.00	580.00	580.00	580.00	6,139.65

OEI.09 - FORTALECER LA GESTIÓN INSTITUCIONAL HACIA UN GOBIERNO DIGITAL EN EL DEPARTAMENTO PASCO

AEI.09.02 - CAPACIDADES FORTALECIDAS DEL PERSONAL

CODIGO	ACTIVIDAD OPERATIVA	UBIGEO	U.M.	PRIORIDAD	PERIODO MULTIANUAL	META	PROGRAMACION MENSUAL												TOTAL ANUAL
							01	02	03	04	05	06	07	08	09	10	11	12	
AOI00146100327	MONITOREO DEL SERVICIO EDUCATIVO DE LAS INSTITUCIONES EDUCATIVAS	190100 - MULTIDISTRITAL	MONITOREO	Muy Alta	2025	FISICO	0.00	1.00	1.00	2.00	1.00	1.00	1.00	1.00	1.00	1.00	1.00	1.00	12.00
						COSTEO S/	0.00	175.93	580.00	580.00	580.00	580.00	580.00	580.00	580.00	580.00	580.00	580.00	5,975.93
					2026	FISICO	0.00	1.00	1.00	2.00	1.00	1.00	1.00	1.00	1.00	1.00	1.00	1.00	12.00
						COSTEO S/	0.00	175.93	580.00	580.00	580.00	580.00	580.00	580.00	580.00	580.00	580.00	580.00	5,975.93
					2027	FISICO	0.00	1.00	1.00	2.00	1.00	1.00	1.00	1.00	1.00	1.00	1.00	1.00	12.00
						COSTEO S/	0.00	175.93	580.00	580.00	580.00	580.00	580.00	580.00	580.00	580.00	580.00	580.00	5,975.93

COSTEO TOTAL AÑO 2025 S/ 30,792.20
COSTEO TOTAL AÑO 2026 S/ 30,792.20
COSTEO TOTAL AÑO 2027 S/ 30,792.20

U.M. = Unidad de Medida

FIRMA

DIRECCIÓN REGIONAL DE EDUCACIÓN PASCO
UNIDAD DE GESTIÓN EDUCATIVA LOCAL PASCO
Mg. Pablo Napoleón FERRAZO FERRANDEZ
DIRECTOR DE GESTIÓN INSTITUCIONAL

DIRECCIÓN REGIONAL DE EDUCACIÓN PASCO
UNIDAD DE GESTIÓN EDUCATIVA LOCAL PASCO
Mg. Pablo Napoleón FERRAZO FERRANDEZ
DIRECTOR DE GESTIÓN INSTITUCIONAL

DIRECCIÓN REGIONAL DE EDUCACIÓN PASCO
UNIDAD DE GESTIÓN EDUCATIVA LOCAL PASCO
Mg. Patricia N. GRIJALVA BERRONCI
ESPECIALISTA EN PLANIFICACIÓN



Anexo B-4
PLAN OPERATIVO INSTITUCIONAL MULTIANUAL CON PROGRAMACIÓN FÍSICA Y COSTEO (Elaborado)
 Año : 2025 - 2027

Periodo Pol Multianual 2025 - 2027
 Nivel de Gobierno R - GOBIERNOS REGIONALES
 Sector 99 - GOBIERNOS REGIONALES
 Pliego 456 - GOBIERNO REGIONAL DEL DEPARTAMENTO DE PASCO
 Unidad Ejecutora 001461 - GOB. REG. DE PASCO - UGEL PASCO

CENTRO DE COSTO: 05.02 - UNIDAD DE PLANIFICACIÓN

OEI.01 - MEJORAR LA ATENCIÓN INTEGRAL DE LOS SERVICIOS DE EDUCACIÓN A LA POBLACION
 AEI.01.05 - ASISTENCIA TÉCNICA A LOS MIEMBROS DE LA COMUNIDAD EDUCATIVA

CODIGO	ACTIVIDAD OPERATIVA	UBIGEO	U.M.	PRIORIDAD	PERIODO MULTIANUAL	META	01	02	03	04	05	06	07	08	09	10	11	12	TOTAL ANUAL
AOI00146100129	FORMULACIÓN, SEGUIMIENTO Y EVALUACIÓN DE PLAN OPERATIVO INSTITUCIONAL	190100 - MULTIDISTRITAL	INFORME	Muy Alta	2025	FISICO	0.00	1.00	0.00	0.00	0.00	1.00	1.00	0.00	1.00	0.00	0.00	1.00	5.00
					2025	COSTEO S/	0.00	294.00	0.00	0.00	0.00	33.78	294.00	0.00	34.87	0.00	0.00	327.78	984.43
					2026	FISICO	0.00	1.00	0.00	0.00	0.00	1.00	1.00	0.00	1.00	0.00	0.00	1.00	5.00
					2026	COSTEO S/	0.00	294.00	0.00	0.00	0.00	33.78	294.00	0.00	34.87	0.00	0.00	327.78	984.43
					2027	FISICO	0.00	1.00	0.00	0.00	0.00	1.00	1.00	0.00	1.00	0.00	0.00	1.00	5.00
					2027	COSTEO S/	0.00	294.00	0.00	0.00	0.00	33.78	294.00	0.00	34.87	0.00	0.00	327.78	984.43
AOI00146100377	EVALUACIÓN Y ACTUALIZACIÓN DE INSTRUMENTOS DE GESTIÓN, PLAN DE CAPACITACIÓN Y PROYECTOS DE INNOVACIÓN EN GESTIÓN INSTITUCIONAL	190100 - MULTIDISTRITAL	INFORME	Alta	2025	FISICO	0.00	1.00	0.00	0.00	0.00	0.00	0.00	0.00	1.00	0.00	0.00	0.00	2.00
					2025	COSTEO S/	0.00	415.74	0.00	0.00	0.00	290.00	0.00	0.00	338.00	0.00	0.00	0.00	1,333.74
					2026	FISICO	0.00	1.00	0.00	0.00	0.00	0.00	0.00	0.00	1.00	0.00	0.00	0.00	2.00
					2026	COSTEO S/	0.00	415.74	0.00	0.00	0.00	290.00	0.00	0.00	338.00	0.00	0.00	0.00	1,333.74
					2027	FISICO	0.00	1.00	0.00	0.00	0.00	0.00	0.00	0.00	1.00	0.00	0.00	0.00	2.00
					2027	COSTEO S/	0.00	415.74	0.00	0.00	0.00	290.00	0.00	0.00	338.00	0.00	0.00	0.00	1,333.74
AOI00146100378	ASISTENCIA TÉCNICA Y EVALUACIÓN A DIRECTIVOS EN ELABORACIÓN Y ACTUALIZACIÓN DE INSTRUMENTOS DE GESTIÓN Y CONFORMACIÓN DE COMITES APAFA Y CONEI	190100 - MULTIDISTRITAL	INFORME	Alta	2025	FISICO	0.00	1.00	1.00	1.00	1.00	1.00	1.00	1.00	1.00	1.00	0.00	0.00	9.00
					2025	COSTEO S/	0.00	2,250.00	870.00	1,270.00	870.00	1,990.00	1,740.00	1,740.00	1,854.00	1,740.00	0.00	0.00	14,324.00
					2026	FISICO	0.00	1.00	1.00	1.00	1.00	1.00	1.00	1.00	1.00	1.00	0.00	0.00	9.00
					2026	COSTEO S/	0.00	2,250.00	870.00	1,270.00	870.00	1,990.00	1,740.00	1,740.00	1,854.00	1,740.00	0.00	0.00	14,324.00
					2027	FISICO	0.00	1.00	1.00	1.00	1.00	1.00	1.00	1.00	1.00	1.00	0.00	0.00	9.00
					2027	COSTEO S/	0.00	2,250.00	870.00	1,270.00	870.00	1,990.00	1,740.00	1,740.00	1,854.00	1,740.00	0.00	0.00	14,324.00

COSTEO TOTAL AÑO 2025 S/ 16,642.17
 COSTEO TOTAL AÑO 2026 S/ 16,642.17
 COSTEO TOTAL AÑO 2027 S/ 16,642.17

U.M. = Unidad de Medida

FIRMA



Anexo B-4
PLAN OPERATIVO INSTITUCIONAL MULTIANUAL CON PROGRAMACIÓN FÍSICA Y COSTEO (Elaborado)
Año : 2025 - 2027

Periodo POI Multianual 2025 - 2027
Nivel de Gobierno R - GOBIERNOS REGIONALES
Sector 99 - GOBIERNOS REGIONALES
Pliego 456 - GOBIERNO REGIONAL DEL DEPARTAMENTO DE PASCO
Unidad Ejecutora 001461 - GOB. REG. DE PASCO - UGEL PASCO

CENTRO DE COSTO: 05.03 - UNIDAD DE FINANZAS

OEI.01 - MEJORAR LA ATENCIÓN INTEGRAL DE LOS SERVICIOS DE EDUCACIÓN A LA POBLACIÓN

AEI.01.05 - ASISTENCIA TÉCNICA A LOS MIEMBROS DE LA COMUNIDAD EDUCATIVA

CODIGO	ACTIVIDAD OPERATIVA	UBIGEO	U.M.	PRIORIDAD	PERIODO MULTIANUAL	META	01	02	03	04	05	06	07	08	09	10	11	12	TOTAL ANUAL
AO100146100003	FORMULAR, CONTROLAR Y EJECUTAR EL PROCESO PRESUPUESTAL EN EL AMBITO DE LA UNIDAD EJECUTORA.			Muy Alta	2025	FISICO	0.00	0.00	1.00	1.00	1.00	1.00	1.00	1.00	1.00	1.00	1.00	1.00	10.00
					2025	COSTEO.S/	0.00	0.00	16.00	1,080.00	1,385.00	1,304.00	570.00	1,295.00	565.00	1,925.00	750.00	80.00	8,970.00
					2026	FISICO	0.00	0.00	1.00	1.00	1.00	1.00	1.00	1.00	1.00	1.00	1.00	1.00	10.00
					2026	COSTEO.S/	0.00	0.00	16.00	1,080.00	1,385.00	1,304.00	570.00	1,295.00	565.00	1,925.00	750.00	80.00	8,970.00
					2027	FISICO	0.00	0.00	1.00	1.00	1.00	1.00	1.00	1.00	1.00	1.00	1.00	1.00	10.00
					2027	COSTEO.S/	0.00	0.00	16.00	1,080.00	1,385.00	1,304.00	570.00	1,295.00	565.00	1,925.00	750.00	80.00	8,970.00

COSTEO TOTAL AÑO 2025 S/ 8,970.00
COSTEO TOTAL AÑO 2026 S/ 8,970.00
COSTEO TOTAL AÑO 2027 S/ 8,970.00

U.M. = Unidad de Medida

FIRMA

DIRECCIÓN REGIONAL DE EDUCACIÓN PASCO
UNIDAD DE GESTIÓN EDUCATIVA LOCAL PASCO
Lc. Adm. Jovana N. HERRERA PANIZ
ESPECIALISTA EN FINANZAS

DIRECCIÓN REGIONAL DE EDUCACIÓN PASCO
UNIDAD DE GESTIÓN EDUCATIVA LOCAL PASCO
Mg. Pablo Rapolón PERALTA PERMANEZ
DIRECTOR DE GESTIÓN INSTITUCIONAL

DIRECCIÓN REGIONAL DE EDUCACIÓN PASCO
UNIDAD DE GESTIÓN EDUCATIVA LOCAL PASCO
Mg. Patricia N. GRUJALVA BERRIOCAL
ESPECIALISTA EN PLANIFICACIÓN



Anexo B-4
PLAN OPERATIVO INSTITUCIONAL MULTIANUAL CON PROGRAMACIÓN FÍSICA Y COSTEO (Elaborado)
Año : 2025 - 2027

Periodo POI Multianual 2025 - 2027
Nivel de Gobierno R - GOBIERNOS REGIONALES
Sector 99 - GOBIERNOS REGIONALES
Pliego 456 - GOBIERNO REGIONAL DEL DEPARTAMENTO DE PASCO
Unidad Ejecutora 001461 - GOB. REG. DE PASCO - UGEL PASCO

CENTRO DE COSTO: 05.04 - UNIDAD DE ESTADÍSTICA

DEI.01 - MEJORAR LA ATENCIÓN INTEGRAL DE LOS SERVICIOS DE EDUCACIÓN A LA POBLACIÓN
AEI.01.05 - ASISTENCIA TÉCNICA A LOS MIEMBROS DE LA COMUNIDAD EDUCATIVA

CODIGO	ACTIVIDAD OPERATIVA	UBIGEO	U.M.	PRIORIDAD	PERIODO MULTIANUAL	META	PROGRAMACION MENSUAL												TOTAL ANUAL
							01	02	03	04	05	06	07	08	09	10	11	12	
AOI00146100328	FORTALECIMIENTO DE CAPACIDADES A LOS DIRECTORES SOBRE EL CENSO EDUCATIVO QUE SE REALIZA ANUALMENTE (MODULO DE MATRICULA, DOCENTES Y RECURSOS, LOCAL EDUCATIVO - RECUPERACIÓN) - CENSO UGEL	190100 - MULTIDISTRITAL	CAPACITACION	Muy Alta	2025	FISICO COSTEO.S/	0.00 0.00	0.00 0.00	1.00 450.00	0.00 0.00	0.00 0.00	0.00 0.00	1.00 8,540.00	0.00 0.00	0.00 0.00	0.00 0.00	0.00 0.00	0.00 0.00	2.00
					2026	FISICO COSTEO.S/	0.00 0.00	0.00 0.00	1.00 450.00	0.00 0.00	0.00 0.00	0.00 0.00	1.00 8,540.00	0.00 0.00	0.00 0.00	0.00 0.00	0.00 0.00	0.00 0.00	2.00
					2027	FISICO COSTEO.S/	0.00 0.00	0.00 0.00	1.00 450.00	0.00 0.00	0.00 0.00	0.00 0.00	1.00 8,540.00	0.00 0.00	0.00 0.00	0.00 0.00	0.00 0.00	0.00 0.00	2.00
AOI00146100338	ASISTENCIA A REUNIONES Y CAPACITACIONES CONVOCADAS POR DIFERENTES ENTIDADES	190100 - MULTIDISTRITAL	CAPACITACION	Muy Alta	2025	FISICO COSTEO.S/	0.00 0.00	0.00 0.00	0.00 600.00	1.00 1,620.00	1.00 1,410.00	1.00 600.00	1.00 600.00	1.00 600.00	0.00 0.00	0.00 0.00	0.00 0.00	0.00 0.00	6.00
					2026	FISICO COSTEO.S/	0.00 0.00	0.00 0.00	0.00 600.00	1.00 1,620.00	1.00 1,410.00	1.00 600.00	1.00 600.00	1.00 600.00	0.00 0.00	0.00 0.00	0.00 0.00	0.00 0.00	6.00
					2027	FISICO COSTEO.S/	0.00 0.00	0.00 0.00	0.00 600.00	1.00 1,620.00	1.00 1,410.00	1.00 600.00	1.00 600.00	1.00 600.00	0.00 0.00	0.00 0.00	0.00 0.00	0.00 0.00	6.00
AOI00146100380	FORTALECIMIENTO DE CAPACIDADES A DIRECTIVOS EN EL SISTEMA DE APOYO A LA GESTIÓN DE LA I.E. (MATRICULA-RELLENADO DE ACTAS)	190100 - MULTIDISTRITAL	INFORME	Alta	2025	FISICO COSTEO.S/	0.00 0.00	0.00 0.00	1.00 4,060.00	0.00 0.00	0.00 0.00	0.00 0.00	0.00 0.00	0.00 0.00	0.00 0.00	0.00 0.00	0.00 0.00	0.00 0.00	1.00
					2026	FISICO COSTEO.S/	0.00 0.00	0.00 0.00	1.00 4,060.00	0.00 0.00	0.00 0.00	0.00 0.00	0.00 0.00	0.00 0.00	0.00 0.00	0.00 0.00	0.00 0.00	0.00 0.00	1.00
					2027	FISICO COSTEO.S/	0.00 0.00	0.00 0.00	1.00 4,060.00	0.00 0.00	0.00 0.00	0.00 0.00	0.00 0.00	0.00 0.00	0.00 0.00	0.00 0.00	0.00 0.00	0.00 0.00	1.00
AOI00146100381	GEOREFERENCIACIÓN Y MONITOREO PROCESO DE MATRICULA DE INSTITUCIONES EDUCATIVAS	190100 - MULTIDISTRITAL	MONITOREO	Alta	2025	FISICO COSTEO.S/	0.00 0.00	0.00 0.00	0.00 750.00	1.00 750.00	1.00 750.00	1.00 750.00	1.00 750.00	1.00 750.00	1.00 750.00	1.00 750.00	0.00 0.00	0.00 0.00	7.00
					2026	FISICO COSTEO.S/	0.00 0.00	0.00 0.00	0.00 750.00	1.00 750.00	1.00 750.00	1.00 750.00	1.00 750.00	1.00 750.00	1.00 750.00	1.00 750.00	0.00 0.00	0.00 0.00	7.00
					2027	FISICO COSTEO.S/	0.00 0.00	0.00 0.00	0.00 750.00	1.00 750.00	1.00 750.00	1.00 750.00	1.00 750.00	1.00 750.00	1.00 750.00	1.00 750.00	0.00 0.00	0.00 0.00	7.00

COSTEO TOTAL AÑO 2025 S/ 23,730.00
UNIDAD DE GESTIÓN EDUCATIVA LOCAL PASCO
COSTEO TOTAL AÑO 2026 S/ 23,730.00
COSTEO TOTAL AÑO 2027 S/ 23,730.00

DIRECCIÓN REGIONAL DE EDUCACIÓN PASCO
UNIDAD DE GESTIÓN EDUCATIVA LOCAL PASCO
MELVIN F. CRISTOBAL TRINIDAD
ESPECIALISTA EN ESTADÍSTICA EDUCATIVA - SIAGE

DIRECCIÓN REGIONAL DE EDUCACIÓN PASCO
UNIDAD DE GESTIÓN EDUCATIVA LOCAL PASCO
Mg. Pablo Neolam PEREZ FERNANDEZ
DIRECTOR DE GESTIÓN INSTITUCIONAL

DIRECCIÓN REGIONAL DE EDUCACIÓN PASCO
UNIDAD DE GESTIÓN EDUCATIVA LOCAL PASCO
Mg. Patricia N. GRULLA BERRUAL
ESPECIALISTA EN ESTADÍSTICA EDUCATIVA

FIRMA

Anexo B-4
PLAN OPERATIVO INSTITUCIONAL MULTIANUAL CON PROGRAMACIÓN FÍSICA Y COSTEO (Elaborado)
 Año : 2025 - 2027

Periodo POI Multianual 2025 - 2027
 Nivel de Gobierno R - GOBIERNOS REGIONALES
 Sector 99 - GOBIERNOS REGIONALES
 Pliego 456 - GOBIERNO REGIONAL DEL DEPARTAMENTO DE PASCO
 Unidad Ejecutora 001461 - GOB. REG. DE PASCO - UGEL PASCO

CENTRO DE COSTO: 05.05 - UNIDAD DE RACIONALIZACIÓN

OEI.01 - MEJORAR LA ATENCIÓN INTEGRAL DE LOS SERVICIOS DE EDUCACIÓN A LA POBLACION

AEI.01.05 - ASISTENCIA TÉCNICA A LOS MIEMBROS DE LA COMUNIDAD EDUCATIVA

CODIGO	ACTIVIDAD OPERATIVA	UBIGEO	U.M.	PRIORIDAD	PERIODO MULTIANUAL	META	01	02	03	04	05	06	07	08	09	10	11	12	TOTAL ANUAL
AOI00146100329	ELABORACIÓN MAPA DE LA UGEL PASCO CON CAPACITACIÓN DEL MINEDU	190100 - MULTIDISTRITAL	INFORME	Alta	2025	FISICO	0.00	0.00	0.00	0.00	1.00	0.00	0.00	0.00	0.00	0.00	0.00	0.00	2.00
					2025	COSTEO.S/	0.00	0.00	0.00	0.00	580.00	0.00	15.00	0.00	0.00	0.00	0.00	0.00	595.00
					2026	FISICO	0.00	0.00	0.00	0.00	1.00	0.00	0.00	0.00	0.00	0.00	0.00	0.00	2.00
AOI00146100193	ELABORACIÓN TUPA UGEL PASCO	190100 - MULTIDISTRITAL	INFORME	Alta	2026	FISICO	0.00	0.00	0.00	0.00	0.00	0.00	0.00	0.00	0.00	0.00	0.00	0.00	2.00
					2026	COSTEO.S/	0.00	0.00	0.00	0.00	580.00	0.00	15.00	0.00	0.00	0.00	0.00	0.00	595.00
					2027	FISICO	0.00	0.00	0.00	0.00	1.00	0.00	0.00	0.00	0.00	0.00	0.00	0.00	2.00
AOI00146100382	ELABORACIÓN MANUAL DE OPERACIONES CON CAPACITACIÓN DEL MINEDU	190100 - MULTIDISTRITAL	INFORME	Alta	2027	COSTEO.S/	0.00	0.00	0.00	0.00	580.00	0.00	15.00	0.00	0.00	0.00	0.00	0.00	595.00
					2025	FISICO	0.00	0.00	0.00	0.00	1.00	0.00	0.00	0.00	0.00	0.00	0.00	0.00	2.00
					2025	COSTEO.S/	0.00	0.00	0.00	0.00	580.00	0.00	15.00	0.00	0.00	0.00	0.00	0.00	595.00
AOI00146100382	ELABORAR MANUAL DE OPERACIONES CON CAPACITACIÓN DEL MINEDU	190100 - MULTIDISTRITAL	INFORME	Alta	2026	FISICO	0.00	0.00	0.00	0.00	0.00	0.00	0.00	0.00	0.00	0.00	0.00	0.00	2.00
					2026	COSTEO.S/	0.00	0.00	0.00	0.00	580.00	0.00	15.00	0.00	0.00	0.00	0.00	0.00	595.00
					2027	FISICO	0.00	0.00	0.00	0.00	1.00	0.00	0.00	0.00	0.00	0.00	0.00	0.00	2.00
AOI00146100382	ELABORAR MANUAL DE OPERACIONES CON CAPACITACIÓN DEL MINEDU	190100 - MULTIDISTRITAL	INFORME	Alta	2027	COSTEO.S/	0.00	0.00	0.00	0.00	580.00	0.00	15.00	0.00	0.00	0.00	0.00	0.00	595.00
					2025	FISICO	0.00	0.00	0.00	0.00	1.00	0.00	0.00	0.00	0.00	0.00	0.00	0.00	2.00
					2025	COSTEO.S/	0.00	0.00	0.00	0.00	580.00	0.00	15.00	0.00	0.00	0.00	0.00	0.00	595.00
AOI00146100383	VERIFICACIÓN METAS DE ATENCIÓN, MOBILIARIO, OCUPACIÓN Y DIMENSIÓN DE INFRAESTRUCTURA A IL.EE. PUBLICAS	190100 - MULTIDISTRITAL	INFORME	Alta	2026	FISICO	0.00	0.00	0.00	0.00	1.00	0.00	0.00	0.00	0.00	0.00	0.00	0.00	2.00
					2026	COSTEO.S/	0.00	0.00	0.00	0.00	2,000.00	0.00	2,400.00	0.00	600.00	0.00	0.00	0.00	11,200.00
					2027	FISICO	0.00	0.00	0.00	0.00	1.00	0.00	0.00	0.00	0.00	0.00	0.00	0.00	2.00
AOI00146100383	POLIDOCENTE COMPLETO, MULTIDISTRITAL	190100 - MULTIDISTRITAL	INFORME	Alta	2027	COSTEO.S/	0.00	0.00	0.00	0.00	1.00	0.00	0.00	0.00	0.00	0.00	0.00	0.00	2.00
					2025	FISICO	0.00	0.00	0.00	0.00	1.00	0.00	0.00	0.00	0.00	0.00	0.00	0.00	2.00
					2025	COSTEO.S/	0.00	0.00	0.00	0.00	1,000.00	0.00	2,400.00	0.00	600.00	0.00	0.00	0.00	11,200.00
AOI00146100384	ELABORAR ESTUDIOS TÉCNICOS PARA AUTORIZAR LA CREACIÓN, AMPLIACIÓN, TRASLADO, CLAUSURA, RECESO Y	190100 - MULTIDISTRITAL	INFORME	Alta	2026	FISICO	0.00	0.00	0.00	0.00	1.00	0.00	0.00	0.00	0.00	0.00	0.00	0.00	2.00
					2026	COSTEO.S/	0.00	0.00	0.00	0.00	1,000.00	0.00	2,400.00	0.00	600.00	0.00	0.00	0.00	11,200.00
					2027	FISICO	0.00	0.00	0.00	0.00	1.00	0.00	0.00	0.00	0.00	0.00	0.00	0.00	2.00
AOI00146100384	ELABORAR ESTUDIOS TÉCNICOS PARA AUTORIZAR LA CREACIÓN, AMPLIACIÓN, TRASLADO, CLAUSURA, RECESO Y	190100 - MULTIDISTRITAL	INFORME	Alta	2027	COSTEO.S/	0.00	0.00	0.00	0.00	1,000.00	0.00	2,400.00	0.00	600.00	0.00	0.00	0.00	11,200.00
					2025	FISICO	0.00	0.00	0.00	0.00	1.00	0.00	0.00	0.00	0.00	0.00	0.00	0.00	2.00
					2025	COSTEO.S/	0.00	0.00	0.00	0.00	939.75	0.00	1,400.00	0.00	63.05	0.00	0.00	0.00	2,325.90
AOI00146100384	ELABORAR ESTUDIOS TÉCNICOS PARA AUTORIZAR LA CREACIÓN, AMPLIACIÓN, TRASLADO, CLAUSURA, RECESO Y	190100 - MULTIDISTRITAL	INFORME	Alta	2026	FISICO	0.00	0.00	0.00	0.00	1.00	0.00	0.00	0.00	0.00	0.00	0.00	0.00	2.00
					2026	COSTEO.S/	0.00	0.00	0.00	0.00	939.75	0.00	1,400.00	0.00	63.05	0.00	0.00	0.00	2,325.90
					2027	FISICO	0.00	0.00	0.00	0.00	1.00	0.00	0.00	0.00	0.00	0.00	0.00	0.00	2.00
AOI00146100384	ELABORAR ESTUDIOS TÉCNICOS PARA AUTORIZAR LA CREACIÓN, AMPLIACIÓN, TRASLADO, CLAUSURA, RECESO Y	190100 - MULTIDISTRITAL	INFORME	Alta	2027	COSTEO.S/	0.00	0.00	0.00	0.00	939.75	0.00	1,400.00	0.00	63.05	0.00	0.00	0.00	2,325.90
					2025	FISICO	0.00	0.00	0.00	0.00	1.00	0.00	0.00	0.00	0.00	0.00	0.00	0.00	2.00
					2025	COSTEO.S/	0.00	0.00	0.00	0.00	939.75	0.00	1,400.00	0.00	63.05	0.00	0.00	0.00	2,325.90

COSTEO TOTAL AÑO 2025 S/

15,095.90



Esp. Adm. Isabel Nany Prado Inocente
 Especialista en Planificación



Mg. Pablo Napoles FERNANDEZ
 DIRECTOR DE GESTIÓN INSTITUCIONAL



DIRECCIÓN REGIONAL DE EDUCACIÓN PASCO
 UNIDAD DE GESTIÓN EDUCATIVA LOCAL PASCO

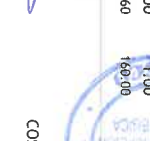

DIRECCIÓN REGIONAL DE EDUCACIÓN PASCO
 UNIDAD DE GESTIÓN EDUCATIVA LOCAL PASCO

24/11/2027

F. M. A. al f. g. i. a. n. l. i. c. e. C. e. e.

COSTEO TOTAL AÑO 2026 S/ 15,095.90
COSTEO TOTAL AÑO 2027 S/ 15,095.90

U.M. = Unidad de Medida

FIRMA



DIRECCION REGIONAL DE EDUCACION PASCO
UNIDAD DE GESTION EDUCATIVA LOCAL PASCO

[Signature]
EPR-Adm. Isabel Nancy Prado Inocente
ESPECIALISTA EN PLANIFICACION



DIRECCION REGIONAL DE EDUCACION PASCO
UNIDAD DE GESTION EDUCATIVA LOCAL PASCO

[Signature]
Mg. Pablo Napoleón FERRUZO FERNANDEZ
DIRECTOR DE GESTION INSTITUCIONAL



DIRECCION REGIONAL DE EDUCACION PASCO
UNIDAD DE GESTION EDUCATIVA LOCAL PASCO

[Signature]
Mg. Patricia N. GRUAYVA BERROCAL
ESPECIALISTA EN PLANIFICACION



Anexo B-4
PLAN OPERATIVO INSTITUCIONAL MULTIANUAL CON PROGRAMACIÓN FÍSICA Y COSTEO (Elaborado)
Año : 2025 - 2027

Periodo POI Multianual 2025 - 2027
Nivel de Gobierno R - GOBIERNOS REGIONALES
Sector 99 - GOBIERNOS REGIONALES
Pliego 456 - GOBIERNO REGIONAL DEL DEPARTAMENTO DE PASCO
Unidad Ejecutora 001461 - GOB. REG. DE PASCO - UGEL PASCO

CENTRO DE COSTO: 05.06 - PROGRAMA PRESUPUESTAL 091 ACCESO

OEI.01 - MEJORAR LA ATENCIÓN INTEGRAL DE LOS SERVICIOS DE EDUCACIÓN A LA POBLACIÓN
AEI.01.01 - SERVICIOS EDUCATIVOS CON ACCESO PARA LA POBLACIÓN DE 3 A 16 AÑOS

CODIGO	ACTIVIDAD OPERATIVA	UBIGEO	U.M.	PRIORIDAD	PERIODO MULTIANUAL	META	PROGRAMACION MENSUAL												TOTAL ANUAL
							01	02	03	04	05	06	07	08	09	10	11	12	
AOI00146100036	GESTIÓN DE EXPEDIENTES DE OFERTA Y DEMANDA DE SERVICIOS EDUCATIVOS MULTIDISTRITAL EN EDUCACIÓN SECUNDARIA			Muy Alta	2025	FÍSICO	0.00	0.00	0.00	0.00	0.00	0.00	0.00	0.00	0.00	0.00	0.00	0.00	1.00
						COSTEO.S/	0.00	0.00	0.00	0.00	74,143.00	0.00	0.00	0.00	0.00	0.00	0.00	0.00	74,143.00
					2026	FÍSICO	0.00	0.00	0.00	0.00	1.00	0.00	0.00	0.00	0.00	0.00	0.00	0.00	1.00
						COSTEO.S/	0.00	0.00	0.00	0.00	74,143.00	0.00	0.00	0.00	0.00	0.00	0.00	0.00	74,143.00
					2027	FÍSICO	0.00	0.00	0.00	0.00	1.00	0.00	0.00	0.00	0.00	0.00	0.00	0.00	1.00
						COSTEO.S/	0.00	0.00	0.00	0.00	74,143.00	0.00	0.00	0.00	0.00	0.00	0.00	0.00	74,143.00

COSTEO TOTAL AÑO 2025 S/ 74,143.00
COSTEO TOTAL AÑO 2026 S/ 74,143.00
COSTEO TOTAL AÑO 2027 S/ 74,143.00

U.M. = Unidad de Medida FIRMA

DIRECCIÓN REGIONAL DE EDUCACIÓN PASCO
UNIDAD DE GESTIÓN EDUCATIVA LOCAL PASCO
Mg. Pablo Napoleón PEREZ PERAZA
DIRECTOR DE GESTIÓN INSTITUCIONAL

DIRECCIÓN REGIONAL DE EDUCACIÓN PASCO
UNIDAD DE GESTIÓN EDUCATIVA LOCAL PASCO
Mg. Patricia N. GRIJALVA BERRIOCAL
ESPECIALISTA EN PLANIFICACIÓN



2024

1620

CARRION

DANIEL A.

SUB REGION



REGION PASCO

Yanahuanca, abril, 2024

**Unidad de Planificación y
Presupuesto**

DANIEL ALCIDES CARRION
SUB REGION
U.E.: 001620

AÑO 2024

Fuente: Aplicativo CEPLAN

Anexo B-4

POI MULTIANUAL
2025-2027





La Unidad Ejecutora Sub Región Daniel Alcides Carrón, ha considerado dentro de la Cadena de Resultados de manera especial en el Plan Operativo Institucional Multianual 2025-2026. Actividades Operativas AO que se articulan a 5 Acciones Estratégicas Institucionales AEI, esta a su vez se articulan con tres (03) Objetivos Estratégicos Institucionales OEI planteadas en el Plan Estratégico Institucional 2020-2027. Estos componentes obviamente responden al Plan Concertado Regional PDRC.

A continuación, se puede observar en la siguiente matriz la articulación formulada en el POI Multianual 2025-2027

ARTICULACION DE ACCIONES ESTRATEGICAS CON LOS OBJETIVOS INSTITUCIONALES	
OEI.04 - PROMOVER LA COMPETITIVIDAD DE LOS AGENTES ECONOMICOS	AEI.04.01 - SERVICIOS AGROPECUARIOS ADECUADOS PARA LOS PRODUCTORES AGROPECUARIOS Y FORESTALES.
	AEI.04.05 - ASISTENCIA TECNICA INTEGRADO EN BENEFICIO DE LOS PRODUCTORES ORGANIZADOS A LA ACTIVIDAD EMPRESARIAL
OEI.07 - MEJORAR EL APROVECHAMIENTO SOSTENIBLE DE LOS RECURSOS NATURALES DE PASCO	AEI.07.01 - ASISTENCIA TECNICA PARA LA CONSERVACION DE RECURSOS NATURALES EN BENEFICIO DE LAS INSTITUCIONES
OEI.09 - FORTALECER LA GESTION INSTITUCIONAL HACIA UN GOBIERNO DIGITAL EN EL DEPARTAMENTO PASCO	AEI.09.04 - SISTEMA DE GESTION INSTITUCIONAL CON ENFOQUE DE PROCESOS IMPLEMENTADO EN EL GOBIERNO REGIONAL DE PASCO
	AEI.09.02 - CAPACIDADES FORTALECIDAS DEL PERSONAL

Seguidamente, demostramos la implementación de las AEI por Centros de Costo con Actividades Operativas AO, registrados en el aplicado ceplan y que estos se encuentran con metas físicas y por ende valorizadas.

Se da énfasis que como Unidad Ejecutora siempre ha considerado la formulación de la Misión planteada en el PEI 2020-2027.

PROMOVER EL DESARROLLO INTEGRAL Y SOSTENIBLE EN EL DEPARTAMENTO DE PASCO CON ENFOQUE EN EL DESARROLLO HUMANO, COMPETITIVO, INTERCULTURAL, DEMOCRATICO E INCLUSIVO

Finalmente, adjuntamos los reportes B-4 extraídos del aplicativo ceplan.

Periodo POI Multianual 2025 - 2027
Nivel de Gobierno R - GOBIERNOS REGIONALES
Sector 99 - GOBIERNOS REGIONALES
Pliego 456 - GOBIERNO REGIONAL DEL DEPARTAMENTO DE PASCO
Unidad Ejecutora 001620 - GOB. REG. DE PASCO - SUB REGION DANIEL ALCIDES CARRION

CENTRO DE COSTO: 01.01 - GERENCIA SUB REGIONAL DANIEL ALCIDES CARRION

OEI.09 - FORTALECER LA GESTIÓN INSTITUCIONAL HACIA UN GOBIERNO DIGITAL EN EL DEPARTAMENTO PASCO

AEI.09.04 - SISTEMA DE GESTIÓN INSTITUCIONAL CON ENFOQUE DE PROCESOS IMPLEMENTADO EN EL GOBIERNO REGIONAL DE PASCO

CODIGO	ACTIVIDAD OPERATIVA	UBIGEO	U.M.	PRIORIDAD	PERIODO MULTIANUAL	PROGRAMACION MENSUAL												TOTAL ANUAL	
						META	01	02	03	04	05	06	07	08	09	10	11		12
AO100162000104	COORDINACION, SUPERVISION DE ACCIONES QUE IMPULSEN EL DESARROLLO DE LA PROVINCIA DANIEL ALCIDES CARRION	190201 - YANAHUANCA	GLOBAL	Alta	2026	FISICO	1.00	1.00	1.00	1.00	1.00	1.00	1.00	1.00	1.00	1.00	1.00	1.00	12.00
						COSTEO,S/	2,500.00	4,600.00	3,000.00	2,500.00	4,500.00	2,500.00	2,500.00	4,500.00	2,500.00	2,500.00	4,250.00	2,500.00	38,350.00
					2027	FISICO	1.00	1.00	1.00	1.00	1.00	1.00	1.00	1.00	1.00	1.00	1.00	1.00	12.00
						COSTEO,S/	2,500.00	4,600.00	3,000.00	2,500.00	4,500.00	2,500.00	2,500.00	4,500.00	2,500.00	2,500.00	4,250.00	2,500.00	38,350.00

COSTEO TOTAL AÑO 2026 S/ 38,350.00
COSTEO TOTAL AÑO 2027 S/ 38,350.00

U. M. = Unidad de Medida

FIRMA

GOBIERNO REGIONAL PASCO
UNIDAD EJECUTORA SUB REGIONAL DAC
Rafael RAYMUNDO R. J. L.
DIRECTOR DE LA SUB REGIONAL DE LA ESCUELA

GOBIERNO REGIONAL PASCO
UNIDAD EJECUTORA SUB REGIONAL DAC
Victor L. GARCIA YALCO
DIRECTOR DE TRANSITO Y MOVIMIENTO

GOBIERNO REGIONAL PASCO
UNIDAD EJECUTORA SUB REGIONAL DAC
CPCC. Amadeo BERNAL CRISPIN
DIRECTOR DE ADMINISTRACION



Periodo POI Multianual 2025 - 2027
Nivel de Gobierno R. - GOBIERNOS REGIONALES
Sector 99 - GOBIERNOS REGIONALES
Pliego 456 - GOBIERNO REGIONAL DEL DEPARTAMENTO DE PASCO
Unidad Ejecutora 001620 - GOB. REG. DE PASCO - SUB REGION DANIEL ALCIDES CARRION

CENTRO DE COSTO: 02.01 - DIRECCIÓN DE ADMINISTRACIÓN

OEI 09 - FORTALECER LA GESTIÓN INSTITUCIONAL HACIA UN GOBIERNO DIGITAL EN EL DEPARTAMENTO PASCO

AEI 09.04 - SISTEMA DE GESTIÓN INSTITUCIONAL CON ENFOQUE DE PROCESOS IMPLEMENTADO EN EL GOBIERNO REGIONAL DE PASCO

CODIGO	ACTIVIDAD OPERATIVA	UBIGEO	U.M.	PRIORIDAD	PERIODO MULTIANUAL	META	PROGRAMACION MENSUAL												TOTAL ANUAL
							01	02	03	04	05	06	07	08	09	10	11	12	
AO100162000021	SUPERVISION DE LOS SISTEMAS ADMINISTRATIVOS	190200 - MULTIDISTRITAL	GLOBAL	Muy Alta	2025	FISICO	0.00	1.00	1.00	1.00	1.00	1.00	1.00	1.00	1.00	1.00	1.00	1.00	11.00
					2025	COSTEO S/	0.00	0.00	2,000.00	0.00	0.00	2,000.00	0.00	0.00	2,000.00	0.00	0.00	1,000.00	7,000.00
					2026	FISICO	0.00	1.00	1.00	1.00	1.00	1.00	1.00	1.00	1.00	1.00	1.00	1.00	11.00
					2026	COSTEO S/	0.00	0.00	2,000.00	0.00	0.00	2,000.00	0.00	0.00	2,000.00	0.00	0.00	1,000.00	7,000.00
AO100162000050	COORDINACION DE ACTIVIDADES CON LOS CENTROS DE COSTO	190201 - YANAHUANCA	GLOBAL	Muy Alta	2025	FISICO	1.00	1.00	1.00	1.00	1.00	1.00	1.00	1.00	1.00	1.00	1.00	1.00	12.00
					2025	COSTEO S/	0.00	0.00	600.00	0.00	0.00	800.00	0.00	0.00	800.00	0.00	0.00	1,200.00	3,400.00
					2026	FISICO	1.00	1.00	1.00	1.00	1.00	1.00	1.00	1.00	1.00	1.00	1.00	1.00	12.00
					2026	COSTEO S/	0.00	0.00	600.00	0.00	0.00	800.00	0.00	0.00	800.00	0.00	0.00	1,200.00	3,400.00
AO100162000074	ELABORACION DE INFORMACION EN EL SISTEMA DE CONTROL INTERNO - SCI	190201 - YANAHUANCA	GLOBAL	Muy Alta	2025	FISICO	1.00	0.00	1.00	1.00	0.00	1.00	1.00	0.00	0.00	0.00	0.00	0.00	4.00
					2025	COSTEO S/	2,500.00	0.00	2,500.00	2,500.00	2,500.00	2,500.00	2,500.00	2,500.00	2,500.00	2,500.00	2,500.00	2,500.00	30,000.00
					2026	FISICO	1.00	0.00	1.00	1.00	0.00	1.00	1.00	0.00	0.00	0.00	0.00	0.00	4.00
					2026	COSTEO S/	2,500.00	0.00	2,500.00	2,500.00	2,500.00	2,500.00	2,500.00	2,500.00	2,500.00	2,500.00	2,500.00	2,500.00	30,000.00
					2027	FISICO	1.00	0.00	1.00	1.00	0.00	1.00	1.00	0.00	0.00	0.00	0.00	0.00	4.00
					2027	COSTEO S/	2,500.00	0.00	2,500.00	2,500.00	2,500.00	2,500.00	2,500.00	2,500.00	2,500.00	2,500.00	2,500.00	2,500.00	30,000.00

COSTEO TOTAL AÑO 2025 S/ 40,400.00
COSTEO TOTAL AÑO 2026 S/ 40,400.00
COSTEO TOTAL AÑO 2027 S/ 40,400.00

U.M. = Unidad de Medida

GOBIERNO REGIONAL PASCO
UNIDAD EJECUTORA SUB REGIONAL DAC

EDWIN RAYMUNDO ROJAS
GERENTE SUB REGIONAL DE LA REGION

GOBIERNO REGIONAL PASCO
UNIDAD EJECUTORA SUB REGIONAL DAC

VICTOR L. CHAVARRA YALLO
DIRECTOR DE PLANIFICACION Y MONITOREO

GOBIERNO REGIONAL PASCO
UNIDAD EJECUTORA SUB REGIONAL DAC

CPCG, ANILDEO BENAL CRISPIN
DIRECTOR DE ADMINISTRACION



FIRMA



GOBIERNO REGIONAL PASCO
UNIDAD EJECUTIVA SUB REGIONAL DAC

Econ. Efraim RAYMUNDO RIVERA
GERENTE SUB REGIONAL DEL T.E. 138274



GOBIERNO REGIONAL PASCO
UNIDAD EJECUTIVA SUB REGIONAL DAC
VICEDIRECTOR GENERAL DE PLANEAMIENTO Y PRESUPUESTO



GOBIERNO REGIONAL PASCO
UNIDAD EJECUTIVA SUB REGIONAL DAC
P/ING. LUIS QUISPE CAMERO
JEFE DE OFICINA DE PLANEAMIENTO Y PRESUPUESTO



Periodo POI Multianual 2025 - 2027
Nivel de Gobierno R - GOBIERNO REGIONALES
Sector 99 - GOBIERNO REGIONALES
Pliego 456 - GOBIERNO REGIONAL DEL DEPARTAMENTO DE PASCO
Unidad Ejecutora 001620 - GOB. REG. DE PASCO - SUB REGION DANIEL ALCIDES CARRION

CENTRO DE COSTO: 02.04 - JEPATURA DE PERSONAL

DEI.09 - FORTALECER LA GESTION INSTITUCIONAL HACIA UN GOBIERNO DIGITAL EN EL DEPARTAMENTO PASCO

AEI.09.02 - CAPACIDADES FORTALECIDAS DEL PERSONAL

CODIGO	ACTIVIDAD OPERATIVA	UBIGEO	U.M.	PRIORIDAD	PERIODO	PROGRAMACION MENSUAL												TOTAL ANUAL	
					MULTIANUAL	META	01	02	03	04	05	06	07	08	09	10	11		12
AOI00162000064	ACCIONES RELACIONADAS A CAPACIDADES HUMANAS	190201 - YANAHUANCA	PERSONA CAPACITADA	Alta	2025	FISICO	0.00	0.00	2.00	0.00	2.00	0.00	2.00	0.00	2.00	0.00	0.00	0.00	8.00
					COSTEO.S/	0.00	0.00	1,000.00	0.00	2,000.00	0.00	2,000.00	0.00	2,000.00	0.00	2,000.00	0.00	0.00	7,000.00
					FISICO	0.00	0.00	2.00	0.00	2.00	0.00	2.00	0.00	2.00	0.00	0.00	0.00	8.00	
					COSTEO.S/	0.00	0.00	1,000.00	0.00	2,000.00	0.00	2,000.00	0.00	2,000.00	0.00	0.00	0.00	7,000.00	
					FISICO	0.00	0.00	2.00	0.00	2.00	0.00	2.00	0.00	2.00	0.00	0.00	0.00	8.00	
					COSTEO.S/	0.00	0.00	1,000.00	0.00	2,000.00	0.00	2,000.00	0.00	2,000.00	0.00	0.00	7,000.00		

AEI.09.04 - SISTEMA DE GESTION INSTITUCIONAL CON ENFOQUE DE PROCESOS IMPLEMENTADO EN EL GOBIERNO REGIONAL DE PASCO

CODIGO	ACTIVIDAD OPERATIVA	UBIGEO	U.M.	PRIORIDAD	PERIODO MULTIANUAL	META	PROGRAMACION MENSUAL												TOTAL ANUAL	
							01	02	03	04	05	06	07	08	09	10	11	12		
AOI00162000092	ADMINISTRACION DE SENTENCIAS JUDICIALES - 276.	190201 - YANAHUANCA	PLANILLA	Muy Alta	2025	FISICO	0.00	0.00	0.00	1.00	0.00	0.00	0.00	0.00	0.00	0.00	0.00	0.00	1.00	
					COSTEO.S/	0.00	0.00	0.00	10,000.00	0.00	0.00	0.00	0.00	0.00	0.00	0.00	0.00	0.00	10,000.00	
					2026	FISICO	0.00	0.00	0.00	1.00	0.00	0.00	0.00	0.00	0.00	0.00	0.00	0.00	0.00	1.00
					COSTEO.S/	0.00	0.00	0.00	10,000.00	0.00	0.00	0.00	0.00	0.00	0.00	0.00	0.00	0.00	10,000.00	
					2027	FISICO	0.00	0.00	0.00	1.00	0.00	0.00	0.00	0.00	0.00	0.00	0.00	0.00	0.00	1.00
					COSTEO.S/	0.00	0.00	0.00	10,000.00	0.00	0.00	0.00	0.00	0.00	0.00	0.00	0.00	10,000.00		
AOI00162000098	ELABORACION DE PLANILLAS DE HABERES - PERSONAL ACTIVO 276 Y FUNCIONARIOS	190201 - YANAHUANCA	PLANILLA	Muy Alta	2025	FISICO	1.00	1.00	1.00	1.00	1.00	1.00	1.00	1.00	1.00	1.00	1.00	1.00	12.00	
					COSTEO.S/	15,133.00	15,133.00	15,133.00	15,133.00	15,133.00	15,133.00	15,133.00	15,133.00	15,133.00	15,133.00	15,133.00	15,133.00	15,133.00	181,596.00	
					2026	FISICO	1.00	1.00	1.00	1.00	1.00	1.00	1.00	1.00	1.00	1.00	1.00	1.00	1.00	12.00
					COSTEO.S/	15,133.00	15,133.00	15,133.00	15,133.00	15,133.00	15,133.00	15,133.00	15,133.00	15,133.00	15,133.00	15,133.00	15,133.00	15,133.00	181,596.00	
					2027	FISICO	1.00	1.00	1.00	1.00	1.00	1.00	1.00	1.00	1.00	1.00	1.00	1.00	1.00	12.00
					COSTEO.S/	15,133.00	15,133.00	15,133.00	15,133.00	15,133.00	15,133.00	15,133.00	15,133.00	15,133.00	15,133.00	15,133.00	181,596.00			

AOI00162000099	ELABORACION DE PLANILLA DE INCENTIVOS - PERSONAL ACTIVO 276 Y FUNCIONARIOS	190201 - YANAHUANCA	PLANILLA	Muy Alta	2025	FISICO	1.00	1.00	1.00	1.00	1.00	1.00	1.00	1.00	1.00	1.00	1.00	1.00	12.00
						COSTEO.S/	46,400.00	46,400.00	46,400.00	46,400.00	46,400.00	46,400.00	46,400.00	46,400.00	46,400.00	46,400.00	46,400.00	46,400.00	556,800.00
					2026	FISICO	1.00	1.00	1.00	1.00	1.00	1.00	1.00	1.00	1.00	1.00	1.00	1.00	12.00
						COSTEO.S/	46,400.00	46,400.00	46,400.00	46,400.00	46,400.00	46,400.00	46,400.00	46,400.00	46,400.00	46,400.00	46,400.00	46,400.00	556,800.00
					2027	FISICO	1.00	1.00	1.00	1.00	1.00	1.00	1.00	1.00	1.00	1.00	1.00	1.00	12.00
						COSTEO.S/	46,400.00	46,400.00	46,400.00	46,400.00	46,400.00	46,400.00	46,400.00	46,400.00	46,400.00	46,400.00	46,400.00	46,400.00	556,800.00

AOI00162000100	ELABORACION DE PLANILLAS REGIMEN CAS	190201 - YANAHUANCA	PLANILLA	Muy Alta	2025	FISICO	1.00	1.00	1.00	1.00	1.00	1.00	1.00	1.00	1.00	1.00	1.00	1.00	12.00
						COSTEO.S/	15,164.00	15,164.00	15,164.00	15,164.00	15,164.00	15,164.00	15,164.00	15,164.00	15,164.00	15,164.00	15,164.00	15,164.00	181,968.00
					2026	FISICO	1.00	1.00	1.00	1.00	1.00	1.00	1.00	1.00	1.00	1.00	1.00	1.00	12.00
						COSTEO.S/	15,164.00	15,164.00	15,164.00	15,164.00	15,164.00	15,164.00	15,164.00	15,164.00	15,164.00	15,164.00	15,164.00	15,164.00	181,968.00
					2027	FISICO	1.00	1.00	1.00	1.00	1.00	1.00	1.00	1.00	1.00	1.00	1.00	1.00	12.00
						COSTEO.S/	15,164.00	15,164.00	15,164.00	15,164.00	15,164.00	15,164.00	15,164.00	15,164.00	15,164.00	15,164.00	15,164.00	15,164.00	181,968.00

COSTEO TOTAL AÑO 2025 S/

937,364.00

COSTEO TOTAL AÑO 2026 S/

937.364,00

COSTEO TOTAL AÑO 2027 S/

937.364,00

U.M. = Unidad de Medida

FIRMA



GOBIERNO REGIONAL PASCO
UNIDAD ELECTORAL REGIONAL DAC

[Signature]
Ezra Efraim RAYMONDO ROJAS
GERENTE SUB REGIONAL DE LA SESRODAC



GOBIERNO REGIONAL PASCO
UNIDAD ELECTORAL REGIONAL DAC

[Signature]
Victor L. ESPINOSA VALICO
DIRECCIÓN DE PRESUPUESTO



GOBIERNO REGIONAL PASCO
UNIDAD ELECTORAL REGIONAL DAC

[Signature]
Blng. Luis ALVARO ROMERO
JEFE DE UNIDAD DE RECURSOS HUMANOS



10

073

Periodo POI Multianual 2025 - 2027
Nivel de Gobierno R - GOBIERNOS REGIONALES
Sector 99 - GOBIERNOS REGIONALES
Pliego 456 - GOBIERNO REGIONAL DEL DEPARTAMENTO DE PASCO
Unidad Ejecutora 001620 - GOB. REG. DE PASCO - SUB REGION DANIEL ALCIDES CARRION

CENTRO DE COSTO: 02.05 - JEFTURA DE CONTABILIDAD

OEI.09 - FORTALECER LA GESTION INSTITUCIONAL HACIA UN GOBIERNO DIGITAL EN EL DEPARTAMENTO PASCO

AEI.09.04 - SISTEMA DE GESTION INSTITUCIONAL CON ENFOQUE DE PROCESOS IMPLEMENTADO EN EL GOBIERNO REGIONAL DE PASCO

CODIGO	ACTIVIDAD OPERATIVA	UBIGEO	U.M.	PRIORIDAD	PERIODO MULTIANUAL	META	PROGRAMACION MENSUAL												TOTAL ANUAL
							01	02	03	04	05	06	07	08	09	10	11	12	
AOI00162000037	PRESENTACION DE LOS ESTADOS FINANCIEROS	190201 - YANAHUANCA	INFORME TECNICO	Muy Alta	2025	FISICO	1.00	1.00	1.00	1.00	1.00	1.00	1.00	1.00	1.00	1.00	1.00	1.00	12.00
					2025	COSTEO S/	0.00	0.00	1,326.00	510.00	0.00	0.00	510.00	0.00	0.00	0.00	510.00	0.00	2,856.00
					2026	FISICO	1.00	1.00	1.00	1.00	1.00	1.00	1.00	1.00	1.00	1.00	1.00	1.00	12.00
					2026	COSTEO S/	0.00	0.00	1,326.00	510.00	0.00	0.00	510.00	0.00	0.00	0.00	510.00	0.00	2,856.00
AOI00162000061	CONCILIACION DE CUENTAS CONTABLES	190201 - YANAHUANCA	ANALISIS	Muy Alta	2027	FISICO	1.00	1.00	1.00	1.00	1.00	1.00	1.00	1.00	1.00	1.00	1.00	1.00	12.00
					2027	COSTEO S/	0.00	0.00	1,326.00	510.00	0.00	0.00	510.00	0.00	0.00	0.00	510.00	0.00	2,856.00
					2025	FISICO	0.00	0.00	1.00	0.00	0.00	1.00	0.00	0.00	1.00	0.00	0.00	1.00	4.00
					2025	COSTEO S/	0.00	0.00	850.00	0.00	0.00	25.00	0.00	0.00	25.00	0.00	0.00	25.00	925.00
					2026	FISICO	0.00	0.00	1.00	0.00	0.00	1.00	0.00	0.00	1.00	0.00	0.00	1.00	4.00
					2026	COSTEO S/	0.00	0.00	850.00	0.00	0.00	25.00	0.00	0.00	25.00	0.00	0.00	25.00	925.00
					2027	FISICO	0.00	0.00	1.00	0.00	0.00	1.00	0.00	0.00	1.00	0.00	0.00	1.00	4.00
					2027	COSTEO S/	0.00	0.00	850.00	0.00	0.00	25.00	0.00	0.00	25.00	0.00	0.00	25.00	925.00

COSTEO TOTAL AÑO 2025 S/ 3,781.00
COSTEO TOTAL AÑO 2026 S/ 3,781.00
COSTEO TOTAL AÑO 2027 S/ 3,781.00

U.M. = Unidad de Medida

FIRMA

GOBIERNO REGIONAL PASCO
UNIDAD EJECUTIVA SUBREGION DANIEL ALCIDES CARRION
DIRECTOR GENERAL DE ADMINISTRACION Y PRESUPUESTO

VICTOR L. ORVANTES YALLO
DIRECTOR GENERAL DE ADMINISTRACION Y PRESUPUESTO

GOBIERNO REGIONAL PASCO
UNIDAD EJECUTIVA SUBREGION DANIEL ALCIDES CARRION
JEFE DE CONTABILIDAD



Periodo POI Multianual 2025 - 2027
Nivel de Gobierno R - GOBIERNOS REGIONALES
Sector 99 - GOBIERNOS REGIONALES
Pliego 456 - GOBIERNO REGIONAL DEL DEPARTAMENTO DE PASCO
Unidad Ejecutora 001620 - GOB. REG. DE PASCO - SUB REGION DANIEL ALCIDES CARRION

CENTRO DE COSTO: 02.03 - JEFAURA DE TESORERIA

OEI 09 - FORTALECER LA GESTIÓN INSTITUCIONAL HACIA UN GOBIERNO DIGITAL EN EL DEPARTAMENTO PASCO

AEI 09.04 - SISTEMA DE GESTIÓN INSTITUCIONAL CON ENFOQUE DE PROCESOS IMPLEMENTADO EN EL GOBIERNO REGIONAL DE PASCO

CODIGO	ACTIVIDAD OPERATIVA	UBIGEO	U.M.	PRIORIDAD	PERIODO MULTIANUAL	META	PROGRAMACION MENSUAL												TOTAL ANUAL																																																																																																																																																																																																																																																																																																																																																																																																																																																																																																																																																																																																																																																																																																																																																																																																																																																																																																																																																							
							01	02	03	04	05	06	07	08	09	10	11	12																																																																																																																																																																																																																																																																																																																																																																																																																																																																																																																																																																																																																																																																																																																																																																																																																																																																																																																																																								
AOI00162000047	ADMINISTRACION DE FONDOS DE RECURSOS PUBLICOS (CUT, MODULO MIF, PROCESAR CUENTAS DE ENLACE).	190201 - YANAHUANCA	GLOBAL	Muy Alta	2025	FISICO	1.00	1.00	1.00	1.00	1.00	1.00	1.00	1.00	1.00	1.00	1.00	1.00	1.00	1.00	1.00	1.00	1.00	1.00	1.00	1.00	1.00	1.00	1.00	1.00	1.00	1.00	1.00	1.00	1.00	1.00	1.00	1.00	1.00	1.00	1.00	1.00	1.00	1.00	1.00	1.00	1.00	1.00	1.00	1.00	1.00	1.00	1.00	1.00	1.00	1.00	1.00	1.00	1.00	1.00	1.00	1.00	1.00	1.00	1.00	1.00	1.00	1.00	1.00	1.00	1.00	1.00	1.00	1.00	1.00	1.00	1.00	1.00	1.00	1.00	1.00	1.00	1.00	1.00	1.00	1.00	1.00	1.00	1.00	1.00	1.00	1.00	1.00	1.00	1.00	1.00	1.00	1.00	1.00	1.00	1.00	1.00	1.00	1.00	1.00	1.00	1.00	1.00	1.00	1.00	1.00	1.00	1.00	1.00	1.00	1.00	1.00	1.00	1.00	1.00	1.00	1.00	1.00	1.00	1.00	1.00	1.00	1.00	1.00	1.00	1.00	1.00	1.00	1.00	1.00	1.00	1.00	1.00	1.00	1.00	1.00	1.00	1.00	1.00	1.00	1.00	1.00	1.00	1.00	1.00	1.00	1.00	1.00	1.00	1.00	1.00	1.00	1.00	1.00	1.00	1.00	1.00	1.00	1.00	1.00	1.00	1.00	1.00	1.00	1.00	1.00	1.00	1.00	1.00	1.00	1.00	1.00	1.00	1.00	1.00	1.00	1.00	1.00	1.00	1.00	1.00	1.00	1.00	1.00	1.00	1.00	1.00	1.00	1.00	1.00	1.00	1.00	1.00	1.00	1.00	1.00	1.00	1.00	1.00	1.00	1.00	1.00	1.00	1.00	1.00	1.00	1.00	1.00	1.00	1.00	1.00	1.00	1.00	1.00	1.00	1.00	1.00	1.00	1.00	1.00	1.00	1.00	1.00	1.00	1.00	1.00	1.00	1.00	1.00	1.00	1.00	1.00	1.00	1.00	1.00	1.00	1.00	1.00	1.00	1.00	1.00	1.00	1.00	1.00	1.00	1.00	1.00	1.00	1.00	1.00	1.00	1.00	1.00	1.00	1.00	1.00	1.00	1.00	1.00	1.00	1.00	1.00	1.00	1.00	1.00	1.00	1.00	1.00	1.00	1.00	1.00	1.00	1.00	1.00	1.00	1.00	1.00	1.00	1.00	1.00	1.00	1.00	1.00	1.00	1.00	1.00	1.00	1.00	1.00	1.00	1.00	1.00	1.00	1.00	1.00	1.00	1.00	1.00	1.00	1.00	1.00	1.00	1.00	1.00	1.00	1.00	1.00	1.00	1.00	1.00	1.00	1.00	1.00	1.00	1.00	1.00	1.00	1.00	1.00	1.00	1.00	1.00	1.00	1.00	1.00	1.00	1.00	1.00	1.00	1.00	1.00	1.00	1.00	1.00	1.00	1.00	1.00	1.00	1.00	1.00	1.00	1.00	1.00	1.00	1.00	1.00	1.00	1.00	1.00	1.00	1.00	1.00	1.00	1.00	1.00	1.00	1.00	1.00	1.00	1.00	1.00	1.00	1.00	1.00	1.00	1.00	1.00	1.00	1.00	1.00	1.00	1.00	1.00	1.00	1.00	1.00	1.00	1.00	1.00	1.00	1.00	1.00	1.00	1.00	1.00	1.00	1.00	1.00	1.00	1.00	1.00	1.00	1.00	1.00	1.00	1.00	1.00	1.00	1.00	1.00	1.00	1.00	1.00	1.00	1.00	1.00	1.00	1.00	1.00	1.00	1.00	1.00	1.00	1.00	1.00	1.00	1.00	1.00	1.00	1.00	1.00	1.00	1.00	1.00	1.00	1.00	1.00	1.00	1.00	1.00	1.00	1.00	1.00	1.00	1.00	1.00	1.00	1.00	1.00	1.00	1.00	1.00	1.00	1.00	1.00	1.00	1.00	1.00	1.00	1.00	1.00	1.00	1.00	1.00	1.00	1.00	1.00	1.00	1.00	1.00	1.00	1.00	1.00	1.00	1.00	1.00	1.00	1.00	1.00	1.00	1.00	1.00	1.00	1.00	1.00	1.00	1.00	1.00	1.00	1.00	1.00	1.00	1.00	1.00	1.00	1.00	1.00	1.00	1.00	1.00	1.00	1.00	1.00	1.00	1.00	1.00	1.00	1.00	1.00	1.00	1.00	1.00	1.00	1.00	1.00	1.00	1.00	1.00	1.00	1.00	1.00	1.00	1.00	1.00	1.00	1.00	1.00	1.00	1.00	1.00	1.00	1.00	1.00	1.00	1.00	1.00	1.00	1.00	1.00	1.00	1.00	1.00	1.00	1.00	1.00	1.00	1.00	1.00	1.00	1.00	1.00	1.00	1.00	1.00	1.00	1.00	1.00	1.00	1.00	1.00	1.00	1.00	1.00	1.00	1.00	1.00	1.00	1.00	1.00	1.00	1.00	1.00	1.00	1.00	1.00	1.00	1.00	1.00	1.00	1.00	1.00	1.00	1.00	1.00	1.00	1.00	1.00	1.00	1.00	1.00	1.00	1.00	1.00	1.00	1.00	1.00	1.00	1.00	1.00	1.00	1.00	1.00	1.00	1.00	1.00	1.00	1.00	1.00	1.00	1.00	1.00	1.00	1.00	1.00	1.00	1.00	1.00	1.00	1.00	1.00	1.00	1.00	1.00	1.00	1.00	1.00	1.00	1.00	1.00	1.00	1.00	1.00	1.00	1.00	1.00	1.00	1.00	1.00	1.00	1.00	1.00	1.00	1.00	1.00	1.00	1.00	1.00	1.00	1.00	1.00	1.00	1.00	1.00	1.00	1.00	1.00	1.00	1.00	1.00	1.00	1.00	1.00	1.00	1.00	1.00	1.00	1.00	1.00	1.00	1.00	1.00	1.00	1.00	1.00	1.00	1.00	1.00	1.00	1.00	1.00	1.00	1.00	1.00	1.00	1.00	1.00	1.00	1.00	1.00	1.00	1.00	1.00	1.00	1.00	1.00	1.00	1.00	1.00	1.00	1.00	1.00	1.00	1.00	1.00	1.00	1.00	1.00	1.00	1.00	1.00	1.00	1.00	1.00	1.00	1.00	1.00	1.00	1.00	1.00	1.00	1.00	1.00	1.00	1.00	1.00	1.00	1.00	1.00	1.00	1.00	1.00	1.00	1.00	1.00	1.00	1.00	1.00	1.00	1.00	1.00	1.00	1.00	1.00	1.00	1.00	1.00	1.00	1.00	1.00	1.00	1.00	1.00	1.00	1.00	1.00	1.00	1.00	1.00	1.00	1.00	1.00	1.00	1.00	1.00	1.00	1.00	1.00	1.00	1.00	1.00	1.00	1.00	1.00	1.00	1.00	1.00	1.00	1.00	1.00	1.00	1.00	1.00	1.00	1.00	1.00	1.00	1.00	1.00	1.00	1.00	1.00	1.00	1.00	1.00	1.00	1.00	1.00	1.00	1.00	1.00	1.00	1.00	1.00	1.00	1.00	1.00	1.00	1.00	1.00	1.00	1.00	1.00	1.00	1.00	1.00	1.00	1.00	1.00	1.00	1.00	1.00	1.00	1.00	1.00	1.00	1.00	1.00	1.00	1.00	1.00	1.00	1.00	1.00	1.00	1.00	1.00	1.00	1.00	1.00	1.00	1.00	1.00	1.00	1.00	1.00	1.00	1.00	1.00	1.00	1.00	1.00	1.00	1.00	1.00	1.00	1.00	1.00	1.00	1.00	1.00	1.00	1.00	1.00	1.00	1.00	1.00	1.00	1.00	1.00	1.00	1.00	1.00	1.00	1.00	1.00	1.00	1.00	1.00	1.00	1.00	1.00	1.00	1.00	1.00	1.00	1.00	1.00	1.00	1.00	1.00	1.00	1.00	1.00	1.00	1.00	1.00	1.00	1.00	1.00	1.00	1.00	1.00	1.00	1.00	1.00	1.00	1.00	1.00	1.00	1.00	1.00	1.00	1.00	1.00	1.00	1.00	1.00	1.00	1.00	1.00	1.00	1.00	1.00	1.00	1.00	1.00	1.00	1.00	1.00	1.00	1.00	1.00	1.00	1.00	1.00	1.00	1.00	1.00	1.00	1.00	1.00	1.00	1.00

COSTEO TOTAL AÑO 2025 S/ 2,505.00
COSTEO TOTAL AÑO 2026 S/ 2,505.00
COSTEO TOTAL AÑO 2027 S/ 2,505.00

U.M. = Unidad de Medida

FIRMA

GOBIERNO REGIONAL PASCO
UNIDAD EJECUTORA SUB REGION - DMC
DIRECTOR GENERAL DE LA PERSONA
PROM. DANIEL ALCIDES CARRION

GOBIERNO REGIONAL PASCO
UNIDAD EJECUTORA SUB REGION - DMC
DIRECTOR GENERAL DE LA PERSONA
VICENTE L. C. ALVAREZ YALINDO

GOBIERNO REGIONAL PASCO
UNIDAD EJECUTORA SUB REGION - DMC
DIRECTOR GENERAL DE LA PERSONA
Rodolfo SOTO PRUDEMO
TESORERO



Periodo POI Multianual 2025 - 2027
Nivel de Gobierno R - GOBIERNOS REGIONALES
Sector 99 - GOBIERNOS REGIONALES
Pliego 456 - GOBIERNO REGIONAL DEL DEPARTAMENTO DE PASCO
Unidad Ejecutora 001620 - GOB. REG. DE PASCO - SUB REGION DANIEL ALCIDES CARRION

CENTRO DE COSTO: 02.06 - UNIDAD DE ARCHIVO

OEI.09 - FORTALECER LA GESTION INSTITUCIONAL HACIA UN GOBIERNO DIGITAL EN EL DEPARTAMENTO PASCO
AEI.09.04 - SISTEMA DE GESTION INSTITUCIONAL CON ENFOQUE DE PROCESOS IMPLEMENTADO EN EL GOBIERNO REGIONAL DE PASCO

CODIGO	ACTIVIDAD OPERATIVA	UBIGEO	U.M.	PRIORIDAD	PERIODO MULTIANUAL	META	PROGRAMACION MENSUAL												TOTAL ANUAL
							01	02	03	04	05	06	07	08	09	10	11	12	
AO100162000014	IMPLEMENTACIÓN Y CUSTODIA DEL ACERVO DOCUMENTARIO SUB REGION YANAHUANCA DANIEL ALCIDES CARRION	190201 - GLOBAL	GLOBAL	Alta	2025	FISICO	1.00	1.00	1.00	1.00	1.00	1.00	1.00	1.00	1.00	1.00	1.00	1.00	12.00
					2026	COSTEO S/	0.00	860.00	0.00	300.00	0.00	0.00	320.00	0.00	0.00	0.00	0.00	0.00	1,480.00
					2027	FISICO	1.00	1.00	1.00	1.00	1.00	1.00	1.00	1.00	1.00	1.00	1.00	1.00	12.00
					2027	COSTEO S/	0.00	860.00	0.00	300.00	0.00	0.00	320.00	0.00	0.00	0.00	0.00	0.00	1,480.00
AO100162000067	ATENCIÓN A USUARIOS SOLICITANDO COPIA DE DOCUMENTOS DE AÑOS ANTERIORES	190201 - YANAHUANCA	GLOBAL	Alta	2025	FISICO	1.00	1.00	1.00	1.00	1.00	1.00	1.00	1.00	1.00	1.00	1.00	1.00	12.00
					2026	COSTEO S/	0.00	310.00	0.00	1.00	0.00	0.00	0.00	0.00	0.00	0.00	0.00	0.00	570.00
					2027	FISICO	1.00	1.00	1.00	1.00	1.00	1.00	1.00	1.00	1.00	1.00	1.00	1.00	12.00
					2027	COSTEO S/	0.00	310.00	0.00	1.00	0.00	0.00	0.00	0.00	0.00	0.00	0.00	0.00	570.00

COSTEO TOTAL AÑO 2025 S/ 2,050.00
COSTEO TOTAL AÑO 2026 S/ 2,050.00
COSTEO TOTAL AÑO 2027 S/ 2,050.00

U.M. = Unidad de Medida

GOBIERNO REGIONAL PASCO
UNIDAD EJECUTORA SUB REGIONAL DAC
Econ. Efraim RAYMUNDO ROJAS
GERENTE SUB REGIONAL DE LA ECONOMÍA

GOBIERNO REGIONAL PASCO
UNIDAD EJECUTORA SUB REGIONAL DAC
Victor L. CERVANTES ALVARO
DIRECTOR DE PLANEAMIENTO Y PRESUPUESTO

GOBIERNO REGIONAL PASCO
UNIDAD EJECUTIVA SUBREGION D.A.C.
FELICITO D. ALFARSO SANTAMARIA
JEFE DE ASISTENCIA

FIRMA



Periodo POI Multianual 2025 - 2027
Nivel de Gobierno R - GOBIERNOS REGIONALES
Sector 99 - GOBIERNOS REGIONALES
Pliego 456 - GOBIERNO REGIONAL DEL DEPARTAMENTO DE PASCO
Unidad Ejecutora 001620 - GOB. REG. DE PASCO - SUB REGION DANIEL ALCIDES CARRION

CENTRO DE COSTO: 03.01 - DIRECCION DE INFRAESTRUCTURA

OEI.09 - FORTALECER LA GESTION INSTITUCIONAL HACIA UN GOBIERNO DIGITAL EN EL DEPARTAMENTO PASCO

AEI.09.04 - SISTEMA DE GESTION INSTITUCIONAL CON ENFOQUE DE PROCESOS IMPLEMENTADO EN EL GOBIERNO REGIONAL DE PASCO

CODIGO	ACTIVIDAD OPERATIVA	UBIGEO	U.M.	PRIORIDAD	PERIODO MULTIANUAL	META	PROGRAMACION MENSUAL												TOTAL ANUAL
							01	02	03	04	05	06	07	08	09	10	11	12	
AO10016200071	GESTION ADMINISTRATIVA PARA FORTALECER LAS INVERSIONES PUBLICAS	190201 - YANAHUANCA	GLOBAL	Muy Alta	2025	FISICO	1.00	1.00	1.00	1.00	1.00	1.00	1.00	1.00	1.00	1.00	1.00	1.00	12.00
					2025	COSTEO S/	0.00	3,000.00	1,500.00	800.00	0.00	700.00	0.00	500.00	0.00	500.00	0.00	0.00	7,000.00
					2026	FISICO	1.00	1.00	1.00	1.00	1.00	1.00	1.00	1.00	1.00	1.00	1.00	1.00	12.00
					2026	COSTEO S/	0.80	3,000.00	1,500.00	800.00	0.00	700.00	0.00	500.00	0.00	500.00	0.00	0.00	7,000.00
					2027	FISICO	1.00	1.00	1.00	1.00	1.00	1.00	1.00	1.00	1.00	1.00	1.00	1.00	12.00
					2027	COSTEO S/	0.00	3,000.00	1,500.00	800.00	0.00	700.00	0.00	500.00	0.00	500.00	0.00	0.00	7,000.00

COSTEO TOTAL AÑO 2025 S/ 7,000.00
COSTEO TOTAL AÑO 2026 S/ 7,000.00
COSTEO TOTAL AÑO 2027 S/ 7,000.00

U.M. = Unidad de Medida

GOBIERNO REGIONAL PASCO
UNIDAD EJECUTORA SUB REGIONAL DAC
Fcon: 
GERENTE SUB REGIONAL DE LA DESRDAC

GOBIERNO REGIONAL PASCO
UNIDAD EJECUTORA SUB REGIONAL DAC
Victor C. Huaytales Yalico
DIRECTOR GENERAL DE INVERSIONES

GOBIERNO REGIONAL PASCO
UNIDAD EJECUTORA SUB REGIONAL DAC
Ing. Alexis Manuel Robles Valle
DIRECTOR DE INFRAESTRUCTURA

FIRMA



Periodo POI Multianual 2025 - 2027
Nivel de Gobierno R - GOBIERNOS REGIONALES
Sector 99 - GOBIERNOS REGIONALES
Pliego 456 - GOBIERNO REGIONAL DEL DEPARTAMENTO DE PASCO
Unidad Ejecutora 001620 - GOB. REG. DE PASCO - SUB REGION DANIEL ALCIDES CARRION

CENTRO DE COSTO: 04.01 - DIRECCIÓN DE DESARROLLO ECONÓMICO

OEI.04 - PROMOVER LA COMPETITIVIDAD DE LOS AGENTES ECONÓMICOS

AEI.04.01 - SERVICIOS AGROPECUARIOS ADECUADOS PARA LOS PRODUCTORES AGROPECUARIOS Y FORESTALES

CODIGO	ACTIVIDAD OPERATIVA	UBIGEO	U.M.	PRIORIDAD	PERIODO MULTIANUAL	META	PROGRAMACION MENSUAL												TOTAL ANUAL
							01	02	03	04	05	06	07	08	09	10	11	12	
AOI0016200044	ASISTENCIA TECNICA PARA ORGANIZAR ASOCIACIONES PRODUCTIVAS	190200 - MULTIDISTRITAL	GLOBAL	Alta	2025	FISICO	0.00	0.00	1.00	0.00	1.00	0.00	1.00	0.00	0.00	0.00	1.00	0.00	4.00
						COSTEO S/	0.00	0.00	1.295.00	0.00	0.00	0.00	0.00	0.00	0.00	0.00	0.00	0.00	1.295.00
					2026	FISICO	0.00	0.00	1.00	0.00	1.00	0.00	1.00	0.00	0.00	0.00	1.00	0.00	4.00
						COSTEO S/	0.00	0.00	1.295.00	0.00	0.00	0.00	0.00	0.00	0.00	0.00	0.00	0.00	1.295.00
					2027	FISICO	0.00	0.00	1.00	0.00	1.00	0.00	1.00	0.00	0.00	0.00	1.00	0.00	4.00
						COSTEO S/	0.00	0.00	1.295.00	0.00	0.00	0.00	0.00	0.00	0.00	0.00	0.00	0.00	1.295.00

AEI.04.05 - ASISTENCIA TÉCNICA INTEGRADO EN BENEFICIO DE LOS PRODUCTORES ORGANIZADOS A LA ACTIVIDAD EMPRESARIAL

CODIGO	ACTIVIDAD OPERATIVA	UBIGEO	U.M.	PRIORIDAD	PERIODO MULTIANUAL	META	PROGRAMACION MENSUAL												TOTAL ANUAL				
							01	02	03	04	05	06	07	08	09	10	11	12					
AOI00162000070	PROMOCION A LA PRODUCCION AGROPECUARIA	190201 - YANAHUANCA	GLOBAL	Alta	2025	FISICO	0.00	0.00	1.00	1.00	1.00	1.00	1.00	1.00	1.00	1.00	1.00	1.00	1.00	10.00			
						COSTEO S/	0.00	0.00	2.000.00	2.000.00	2.000.00	2.000.00	2.000.00	2.000.00	2.000.00	2.000.00	2.000.00	2.000.00	2.000.00	20.000.00			
					2026	FISICO	0.00	0.00	1.00	1.00	1.00	1.00	1.00	1.00	1.00	1.00	1.00	1.00	1.00	1.00	1.00	10.00	
						COSTEO S/	0.00	0.00	2.000.00	2.000.00	2.000.00	2.000.00	2.000.00	2.000.00	2.000.00	2.000.00	2.000.00	2.000.00	2.000.00	20.000.00			
					2027	FISICO	0.00	0.00	1.00	1.00	1.00	1.00	1.00	1.00	1.00	1.00	1.00	1.00	1.00	1.00	1.00	1.00	10.00
						COSTEO S/	0.00	0.00	2.000.00	2.000.00	2.000.00	2.000.00	2.000.00	2.000.00	2.000.00	2.000.00	2.000.00	2.000.00	2.000.00	2.000.00	2.000.00	2.000.00	20.000.00

OEI.07 - MEJORAR EL APROVECHAMIENTO SOSTENIBLE DE LOS RECURSOS NATURALES DE PASCO

AEI.07.01 - ASISTENCIA TÉCNICA PARA LA CONSERVACIÓN DE RECURSOS NATURALES EN BENEFICIO DE LAS INSTITUCIONES

CODIGO	ACTIVIDAD OPERATIVA	UBIGEO	U.M.	PRIORIDAD	PERIODO MULTIANUAL	META	PROGRAMACION MENSUAL												TOTAL ANUAL
							01	02	03	04	05	06	07	08	09	10	11	12	
AOI00162000101	PARTICIPACION PARA EL APROVECHAMIENTO SOSTENIBLE DE LOS RECURSOS NATURALES	190201 - YANAHUANCA	GLOBAL	Muy Alta	2025	FISICO	0.00	0.00	0.00	1.00	0.00	0.00	0.00	1.00	0.00	0.00	1.00	0.00	3.00
						COSTEO S/	0.00	0.00	0.00	690.00	0.00	0.00	0.00	0.00	0.00	0.00	0.00	690.00	
					2026	FISICO	0.00	0.00	0.00	1.00	0.00	0.00	0.00	1.00	0.00	0.00	1.00	0.00	3.00
						COSTEO S/	0.00	0.00	0.00	690.00	0.00	0.00	0.00	0.00	0.00	0.00	0.00	690.00	
					2027	FISICO	0.00	0.00	0.00	1.00	0.00	0.00	0.00	1.00	0.00	0.00	1.00	0.00	3.00
						COSTEO S/	0.00	0.00	0.00	690.00	0.00	0.00	0.00	0.00	0.00	0.00	0.00	690.00	

OEI.09 - FORTALECER LA GESTIÓN INSTITUCIONAL HACIA UN GOBIERNO DIGITAL EN EL DEPARTAMENTO PASCO

AEI.09.04 - SISTEMA DE GESTIÓN INSTITUCIONAL CON ENFOQUE DE PROCESOS IMPLEMENTADO EN EL GOBIERNO REGIONAL DE PASCO

CODIGO	ACTIVIDAD OPERATIVA	UBIGEO	U.M.	PRIORIDAD	PERIODO MULTIANUAL	META	PROGRAMACION MENSUAL												TOTAL ANUAL
							01	02	03	04	05	06	07	08	09	10	11	12	
AOI00162000086	ACCIONES DE GESTION Y COORDINACION DE LAS ACTIVIDADES DE DIRECCION	190201 - YANAHUANCA	GLOBAL	Muy Alta	2025	FISICO	1.00	1.00	1.00	1.00	1.00	1.00	1.00	1.00	1.00	1.00	1.00	1.00	12.00
					2025	COSTEO.S/	0.00	0.00	331.00	0.00	0.00	0.00	0.00	0.00	0.00	0.00	0.00	0.00	331.00
					2026	FISICO	1.00	1.00	1.00	1.00	1.00	1.00	1.00	1.00	1.00	1.00	1.00	1.00	12.00
					2026	COSTEO.S/	0.00	0.00	331.00	0.00	0.00	0.00	0.00	0.00	0.00	0.00	0.00	0.00	331.00
					2027	FISICO	1.00	1.00	1.00	1.00	1.00	1.00	1.00	1.00	1.00	1.00	1.00	1.00	12.00
					2027	COSTEO.S/	0.00	0.00	331.00	0.00	0.00	0.00	0.00	0.00	0.00	0.00	0.00	0.00	331.00



COSTEO TOTAL AÑO 2025 S/

22,316.00

COSTEO TOTAL AÑO 2026 S/

22,316.00

COSTEO TOTAL AÑO 2027 S/

22,316.00

U.M. = Unidad de Medida

FIRMA



GOBIERNO REGIONAL PASCO
UNIDAD EJECUTIVA SUB REGIONAL DAC
Excm. Fanny NAYMENDO ROJAS
GERENTE DE REGIONAL DE LA UESRDAC



GOBIERNO REGIONAL PASCO
UNIDAD EJECUTIVA SUB REGIONAL DAC
Victor L. CRIVANTE VALICO
DIRECTOR DE PLANEAMIENTO Y PRESUPUESTO



GOBIERNO REGIONAL PASCO
UNIDAD EJECUTIVA SUB REGIONAL DAC
Ing. Orlando CAYCHA MALLOUT
DIRECTOR DE DESARROLLO ECONOMICO



Periodo POI Multianual 2025 - 2027
Nivel de Gobierno R - GOBIERNOS REGIONALES
Sector 99 - GOBIERNOS REGIONALES
Pliego 456 - GOBIERNO REGIONAL DEL DEPARTAMENTO DE PASCO
Unidad Ejecutora 001620 - GOB. REG. DE PASCO - SUB REGION DANIEL ALCIDES CARRION

CENTRO DE COSTO: 05.01 - DIRECCION DE DESARROLLO SOCIAL

OEI.09 - FORTALECER LA GESTIÓN INSTITUCIONAL HACIA UN GOBIERNO DIGITAL EN EL DEPARTAMENTO PASCO

AEI.09.04 - SISTEMA DE GESTIÓN INSTITUCIONAL CON ENFOQUE DE PROCESOS IMPLEMENTADO EN EL GOBIERNO REGIONAL DE PASCO

CODIGO	ACTIVIDAD OPERATIVA	UBIGEO	U.M.	PRIORIDAD	PERIODO MULTIANUAL	META	PROGRAMACIÓN MENSUAL												TOTAL ANUAL
							01	02	03	04	05	06	07	08	09	10	11	12	
							FISICO	FISICO	FISICO	FISICO	FISICO	FISICO	FISICO	FISICO	FISICO	FISICO	FISICO	FISICO	
AO100162000038	ASISTENCIA TÉCNICA EN LA INSTALACIÓN DE HUERTOS ESCOLARES EN INSTITUCIONES EDUCATIVAS DE NIVEL PRIMARIO, INICIAL CON FINES DE ENSEÑANZA PEDAGÓGICA	190200 - MULTIDISTRITAL	ACCION	Muy Alta	2025	0.00	0.00	0.00	1.00	1.00	1.00	0.00	1.00	1.00	1.00	1.00	1.00	0.00	8.00
						0.00	0.00	0.00	2,000.00	0.00	0.00	1,000.00	0.00	332.00	0.00	0.00	0.00	0.00	3,332.00
					2026	0.00	0.00	0.00	1.00	1.00	1.00	0.00	1.00	1.00	1.00	1.00	1.00	0.00	8.00
						0.00	0.00	0.00	2,000.00	0.00	0.00	1,000.00	0.00	332.00	0.00	0.00	0.00	0.00	3,332.00
					2027	0.00	0.00	0.00	1.00	1.00	1.00	0.00	1.00	1.00	1.00	1.00	1.00	0.00	8.00
						0.00	0.00	0.00	2,000.00	0.00	0.00	1,000.00	0.00	332.00	0.00	0.00	0.00	0.00	3,332.00
AO100162000039	ELABORACIÓN DE PLAN Y PERIL TECNICO DE PROYECTOS EN SEGURIDAD ALIMENTARIA (AGUA SEGURA) E IMPLEMENTACION CON MATERIAL EDUCATIVO	190200 - MULTIDISTRITAL	ESTUDIO	Muy Alta	2025	0.00	0.00	0.00	1.00	1.00	1.00	0.00	1.00	0.00	0.00	0.00	0.00	1.00	5.00
						0.00	0.00	0.00	1,000.00	0.00	0.00	554.00	0.00	0.00	0.00	0.00	0.00	0.00	1,554.00
					2026	0.00	0.00	0.00	1.00	1.00	1.00	0.00	1.00	0.00	0.00	0.00	0.00	1.00	5.00
						0.00	0.00	0.00	1,000.00	0.00	0.00	554.00	0.00	0.00	0.00	0.00	0.00	0.00	1,554.00
					2027	0.00	0.00	0.00	1.00	1.00	1.00	0.00	1.00	0.00	0.00	0.00	0.00	1.00	5.00
						0.00	0.00	0.00	1,000.00	0.00	0.00	554.00	0.00	0.00	0.00	0.00	0.00	0.00	1,554.00
AO100162000040	PROMOCION, ASISTENCIA SOCIAL Y COMUNITARIA DE PUEBLOS SALUDABLES Y SOSTENIBLES	190200 - MULTIDISTRITAL	ASISTENCIA TECNICA	Muy Alta	2025	0.00	1.00	1.00	1.00	0.00	0.00	1.00	1.00	0.00	1.00	0.00	1.00	0.00	6.00
						0.00	0.00	0.00	1,000.00	0.00	0.00	9,800.00	0.00	0.00	0.00	0.00	0.00	0.00	10,800.00
					2026	0.00	1.00	1.00	1.00	0.00	0.00	1.00	1.00	0.00	1.00	0.00	1.00	0.00	6.00
						0.00	660.00	0.00	1,000.00	0.00	320.00	0.00	0.00	0.00	0.00	0.00	0.00	0.00	980.00
					2027	0.00	1.00	1.00	1.00	0.00	0.00	1.00	1.00	0.00	1.00	0.00	1.00	0.00	6.00
						0.00	660.00	0.00	1,000.00	0.00	320.00	0.00	0.00	0.00	0.00	0.00	0.00	0.00	980.00

COSTEO TOTAL AÑO 2025 S/ 15,686.00
COSTEO TOTAL AÑO 2026 S/ 5,866.00
COSTEO TOTAL AÑO 2027 S/ 5,866.00

U.M. = Unidad de Medida



GOBIERNO REGIONAL PASCO
UNIDAD EJECUTORA SUB REGIONAL DAC

Edm. RAYMUNDO ROJA
GERENTE SUB REGIONAL DE LA DESARROLLO



GOBIERNO REGIONAL PASCO
UNIDAD EJECUTORA SUB REGIONAL DAC

VICTOR L. GONZALEZ / ALCO
DIRECTOR DE DESARROLLO Y PARTICIPACION



FIRMA

Periodo POI Multianual 2025 - 2027
Nivel de Gobierno R - GOBIERNOS REGIONALES
Sector 99 - GOBIERNOS REGIONALES
Pliego 456 - GOBIERNO REGIONAL DEL DEPARTAMENTO DE PASCO
Unidad Ejecutora 001620 - GOB. REG. DE PASCO - SUB REGION DANIEL ALCIDES CARRION

CENTRO DE COSTO : 06.01 - DIRECCION DE PLANIFICACIÓN Y PRESUPUESTO

061.09 - FORTALECER LA GESTIÓN INSTITUCIONAL HACIA UN GOBIERNO DIGITAL EN EL DEPARTAMENTO PASCO

AEI.09.04 - SISTEMA DE GESTIÓN INSTITUCIONAL CON ENFOQUE DE PROCESOS IMPLEMENTADO EN EL GOBIERNO REGIONAL DE PASCO

CODIGO	ACTIVIDAD OPERATIVA	UBIGEO	U.M.	PRIORIDAD	PERIODO MULTIANUAL	META	PROGRAMACION MENSUAL												TOTAL ANUAL
							01	02	03	04	05	06	07	08	09	10	11	12	
							FISICO	COSTEO.S/	FISICO	COSTEO.S/	FISICO	COSTEO.S/	FISICO	COSTEO.S/	FISICO	COSTEO.S/	FISICO	COSTEO.S/	
AO100162000006	FORMULACIÓN, ACTUALIZACIÓN DE DOCUMENTOS DE GESTIÓN INTERNA	190201 - YANAHUANCA	DOCUMENTO TECNICO	Alta	2025	0.00	0.00	0.00	1.00	0.00	0.00	1.00	0.00	0.00	1.00	0.00	0.00	0.00	3.00
					2025	0.00	0.00	0.00	720.00	0.00	0.00	0.00	0.00	300.00	0.00	0.00	0.00	0.00	1,020.00
					2026	0.00	0.00	0.00	1.00	0.00	0.00	1.00	0.00	0.00	1.00	0.00	0.00	0.00	3.00
					2026	0.00	0.00	0.00	720.00	0.00	0.00	0.00	0.00	300.00	0.00	0.00	0.00	0.00	1,020.00
					2027	0.00	0.00	0.00	1.00	0.00	0.00	1.00	0.00	0.00	1.00	0.00	0.00	0.00	3.00
					2027	0.00	0.00	0.00	720.00	0.00	0.00	0.00	0.00	300.00	0.00	0.00	0.00	0.00	1,020.00
AO100162000009	ACCIONES DE SEGUIMIENTO AL PLAN OPERATIVO INSTITUCIONAL	190201 - YANAHUANCA	GLOBAL	Muy Alta	2025	1.00	1.00	1.00	1.00	1.00	1.00	1.00	1.00	1.00	1.00	1.00	1.00	1.00	12.00
					2025	0.00	320.00	0.00	0.00	0.00	0.00	0.00	0.00	0.00	0.00	0.00	0.00	0.00	440.00
					2026	1.00	1.00	1.00	1.00	1.00	1.00	1.00	1.00	1.00	1.00	1.00	1.00	1.00	12.00
					2026	0.00	320.00	0.00	0.00	0.00	0.00	0.00	0.00	0.00	0.00	0.00	0.00	0.00	440.00
					2027	1.00	1.00	1.00	1.00	1.00	1.00	1.00	1.00	1.00	1.00	1.00	1.00	1.00	12.00
					2027	0.00	320.00	0.00	0.00	0.00	0.00	0.00	0.00	0.00	0.00	0.00	0.00	0.00	440.00
AO100162000010	PROGRAMACION Y FORMULACIÓN DEL PRESUPUESTO INSTITUCIONAL	190201 - YANAHUANCA	INFORME TECNICO	Muy Alta	2025	0.00	0.00	0.00	0.00	0.00	0.25	0.25	0.50	0.00	0.00	0.00	0.00	0.00	1.00
					2025	0.00	0.00	0.00	0.00	0.00	0.00	0.00	0.00	0.00	0.00	0.00	0.00	0.00	640.00
					2026	0.00	0.00	0.00	0.00	0.00	0.25	0.25	0.50	0.00	0.00	0.00	0.00	0.00	1.00
					2026	0.00	0.00	0.00	0.00	0.00	0.00	0.00	0.00	0.00	0.00	0.00	0.00	0.00	640.00
					2027	0.00	0.00	0.00	0.00	0.00	0.25	0.25	0.50	0.00	0.00	0.00	0.00	0.00	1.00
					2027	0.00	0.00	0.00	0.00	0.00	0.00	0.00	0.00	0.00	0.00	0.00	0.00	0.00	640.00
AO100162000056	EJECUCION DEL PRESUPUESTO INSTITUCIONAL ANUAL	190201 - YANAHUANCA	GLOBAL	Muy Alta	2025	1.00	1.00	1.00	1.00	1.00	1.00	1.00	1.00	1.00	1.00	1.00	1.00	1.00	12.00
					2025	0.00	380.00	0.00	0.00	0.00	420.00	0.00	0.00	0.00	0.00	0.00	0.00	0.00	1,540.00
					2026	1.00	1.00	1.00	1.00	1.00	1.00	1.00	1.00	1.00	1.00	1.00	1.00	1.00	12.00
					2026	0.00	380.00	0.00	0.00	0.00	420.00	0.00	0.00	0.00	0.00	0.00	0.00	0.00	1,540.00
					2027	1.00	1.00	1.00	1.00	1.00	1.00	1.00	1.00	1.00	1.00	1.00	1.00	1.00	12.00
					2027	0.00	380.00	0.00	0.00	0.00	420.00	0.00	0.00	0.00	0.00	0.00	0.00	0.00	1,540.00
AO100162000057	EVALUACION, MODIFICACION Y PREVISION PRESUPUESTARIA DEL INSTITUCIONAL	190201 - YANAHUANCA	GLOBAL	Muy Alta	2025	1.00	1.00	1.00	1.00	1.00	1.00	1.00	1.00	1.00	1.00	1.00	1.00	1.00	12.00
					2025	0.00	400.00	0.00	0.00	0.00	0.00	0.00	0.00	0.00	0.00	0.00	0.00	0.00	800.00
					2026	1.00	1.00	1.00	1.00	1.00	1.00	1.00	1.00	1.00	1.00	1.00	1.00	1.00	12.00
					2026	0.00	400.00	0.00	0.00	0.00	0.00	0.00	0.00	0.00	0.00	0.00	0.00	0.00	800.00
					2027	1.00	1.00	1.00	1.00	1.00	1.00	1.00	1.00	1.00	1.00	1.00	1.00	1.00	12.00
					2027	0.00	400.00	0.00	0.00	0.00	0.00	0.00	0.00	0.00	0.00	0.00	0.00	0.00	800.00
AO100162000058	EVALUACION DE IMPLEMENTACION DEL PLAN OPERATIVO INSTITUCIONAL	190201 - YANAHUANCA	GLOBAL	Alta	2025	0.00	0.50	0.50	0.50	0.00	0.00	0.00	0.50	0.50	0.00	0.00	0.00	0.00	2.00
					2025	0.00	410.00	0.00	0.00	0.00	0.00	0.00	0.00	0.00	0.00	0.00	0.00	0.00	1,490.00
					2026	0.00	0.50	0.50	0.50	0.00	0.00	0.00	0.50	0.50	0.00	0.00	0.00	0.00	2.00
					2026	0.00	410.00	0.00	0.00	0.00	0.00	0.00	0.00	0.00	0.00	0.00	0.00	0.00	1,490.00
					2027	0.00	0.50	0.50	0.50	0.00	0.00	0.00	0.50	0.50	0.00	0.00	0.00	0.00	2.00
					2027	0.00	410.00	0.00	0.00	0.00	0.00	0.00	0.00	0.00	0.00	0.00	0.00	0.00	1,490.00



AOI00162000059	ELABORACION DEL PLAN OPERATIVO INSTITUCIONAL MULTIANUAL Y SUS ETAPAS - 2024-2026	190201 - YANAHUANCA	GLOBAL	Alta	2025	FISICO	0.00	0.00	1.00	1.00	0.00	0.00	0.00	0.00	0.00	0.00	0.00	0.00	1.00	0.00	1.00	4.00
					COSTEO.S/	0.00	340.00	0.00	0.00	340.00	0.00	0.00	0.00	0.00	340.00	0.00	340.00	0.00	340.00	1.360.00		
					FISICO	0.00	0.00	1.00	1.00	0.00	0.00	0.00	0.00	0.00	0.00	0.00	0.00	0.00	0.00	1.00	4.00	
					COSTEO.S/	0.00	340.00	0.00	0.00	340.00	0.00	0.00	0.00	0.00	340.00	0.00	340.00	0.00	340.00	1.360.00		
					FISICO	0.00	0.00	1.00	1.00	0.00	0.00	0.00	0.00	0.00	0.00	0.00	0.00	0.00	0.00	1.00	4.00	
COSTEO.S/	0.00	340.00	0.00	0.00	340.00	0.00	0.00	0.00	0.00	0.00	0.00	0.00	0.00	0.00	0.00	0.00	340.00	1.360.00				
AOI00162000060	IMPLEMENTACION DE ACTIVIDADES DE NATURALEZA INFORMATICA INSTITUCIONALIZACION DE PAGINA WEB Y MANTENIMIENTO DE EQUIPOS INFORMATICOS).	190201 - YANAHUANCA	GLOBAL	Muy Alta	2025	FISICO	0.00	1.00	1.00	1.00	1.00	1.00	1.00	1.00	1.00	1.00	1.00	1.00	1.00	11.00		
					COSTEO.S/	0.00	1.800.00	1.800.00	1.800.00	1.800.00	1.800.00	1.800.00	1.800.00	1.800.00	1.800.00	1.800.00	1.800.00	1.800.00	1.800.00	19.800.00		
					FISICO	0.00	1.00	1.00	1.00	1.00	1.00	1.00	1.00	1.00	1.00	1.00	1.00	1.00	1.00	11.00		
					COSTEO.S/	0.00	1.800.00	1.800.00	1.800.00	1.800.00	1.800.00	1.800.00	1.800.00	1.800.00	1.800.00	1.800.00	1.800.00	1.800.00	1.800.00	19.800.00		
					FISICO	0.00	1.00	1.00	1.00	1.00	1.00	1.00	1.00	1.00	1.00	1.00	1.00	1.00	1.00	11.00		
COSTEO.S/	0.00	1.800.00	1.800.00	1.800.00	1.800.00	1.800.00	1.800.00	1.800.00	1.800.00	1.800.00	1.800.00	1.800.00	1.800.00	1.800.00	19.800.00							

U.M. = Unidad de Medida

FIRMA

GOBIERNO REGIONAL PASCO
UNIDAD EJECUTORA SUB REGIONAL DAC
Eduardo RAYMUNDO ROJAS
GERENTE SUB REGIONAL DE LA DESARROLLO

GOBIERNO REGIONAL PASCO
UNIDAD EJECUTORA SUB REGIONAL DAC
Victor L. CERVANTES ALICÓ
DIRECTOR GENERAL DE ADMINISTRACIÓN Y PRESUPUESTO



2024

1725

BERMUDEZ

UGEL PUERTO

REGION PASCO

PLAN OPERATIVO INSTITUCIONAL MULTIANUAL CON PROGRAMACIÓN FÍSICA Y COSTEO (Elaborado)
Año : 2025 - 2027

Periodo POI Multianual	2025 - 2027
Nivel de Gobierno	R - GOBIERNOS REGIONALES
Sector	99 - GOBIERNOS REGIONALES
Pliego	456 - GOBIERNO REGIONAL DEL DEPARTAMENTO DE PASCO
Unidad Ejecutora	001725 - GOB. REG. DE PASCO - EDUCACION PUERTO BERMUDEZ



CENTRO DE COSTO: 01.01 - DIRECCION

OEI.01 - MEJORAR LA ATENCIÓN INTEGRAL DE LOS SERVICIOS DE EDUCACIÓN A LA POBLACIÓN
AEI.01.04 - DESARROLLO EDUCATIVO ADECUADO A LOS ESTUDIANTES DEL DEPARTAMENTO DE PASCO

CODIGO	ACTIVIDAD OPERATIVA	UBIGEO	U.M.	PRIORIDAD	PERIODO MULTIANUAL	META	PROGRAMACION MENSUAL												TOTAL ANUAL
							01	02	03	04	05	06	07	08	09	10	11	12	
AO100172500002	TALLER DE MOTIVACION EMOCIONAL Y HABILIDADES BLANDAS DIRIGIDAS A TODO EL PERSONAL DE LA UGEL PUERTO BERMUDEZ.	190306 - PUERTO BERMUDEZ	TALLER	Muy Alta	2025	FISICO	0.00	0.00	0.00	0.00	0.00	1.00	0.00	0.00	0.00	0.00	0.00	0.00	1.00
					2025	COSTEO.S/	0.00	0.00	500.00	0.00	0.00	0.00	0.00	0.00	0.00	0.00	0.00	0.00	500.00
					2026	FISICO	0.00	0.00	0.00	0.00	0.00	1.00	0.00	0.00	0.00	0.00	0.00	0.00	1.00
					2026	COSTEO.S/	0.00	0.00	500.00	0.00	0.00	0.00	0.00	0.00	0.00	0.00	0.00	0.00	500.00
AO100172500003	TALLER DE LINEAS PRIORITARIAS DE POLITICA EDUCATIVA. MODELO DE GESTION TERRITORIAL A DIRECTORES DE II.EE. PARA EL LOGRO DEL APRENDIZAJE DE CALIDAD EN EL AMBITO DEL DISTRITO DE PUERTO BERMUDEZ.	190306 - PUERTO BERMUDEZ	TALLER	Muy Alta	2025	FISICO	0.00	0.00	1.00	0.00	1.00	0.00	0.00	1.00	0.00	0.00	0.00	0.00	3.00
					2025	COSTEO.S/	0.00	0.00	300.00	0.00	300.00	0.00	0.00	0.00	0.00	0.00	0.00	0.00	600.00
					2026	FISICO	0.00	0.00	1.00	0.00	1.00	0.00	0.00	1.00	0.00	0.00	0.00	0.00	3.00
					2026	COSTEO.S/	0.00	0.00	300.00	0.00	300.00	0.00	0.00	0.00	0.00	0.00	0.00	0.00	600.00
AO100172500004	REUNIONES CON EL ALCALDE Y AUTORIDADES PARA REALIZAR LA FIRMA DE CONVENIOS EN FAVOR DE LA EDUCACION.	190306 - PUERTO BERMUDEZ	CONVENIO	Muy Alta	2025	FISICO	0.00	0.00	0.00	0.00	1.00	0.00	0.00	0.00	1.00	0.00	1.00	0.00	3.00
					2025	COSTEO.S/	0.00	0.00	0.00	0.00	500.00	0.00	0.00	0.00	0.00	0.00	500.00	0.00	1,000.00
					2026	FISICO	0.00	0.00	0.00	0.00	1.00	0.00	0.00	0.00	1.00	0.00	1.00	0.00	3.00
					2026	COSTEO.S/	0.00	0.00	0.00	0.00	500.00	0.00	0.00	0.00	0.00	0.00	500.00	0.00	1,000.00
AO100172500005	REPRESENTACION A LA UGEL PUERTO BERMUDEZ EN EVENTOS NACIONALES RELACIONADOS A EDUCACION	190306 - PUERTO BERMUDEZ	INFORME	Muy Alta	2025	FISICO	0.00	0.00	0.00	1.00	0.00	1.00	0.00	1.00	0.00	0.00	1.00	0.00	4.00
					2025	COSTEO.S/	1,392.25	0.00	0.00	0.00	0.00	538.45	0.00	0.00	0.00	0.00	0.00	0.00	1,930.70
					2026	FISICO	0.00	0.00	0.00	1.00	0.00	1.00	0.00	1.00	0.00	0.00	1.00	0.00	4.00
					2026	COSTEO.S/	1,392.25	0.00	0.00	0.00	0.00	538.45	0.00	0.00	0.00	0.00	0.00	0.00	1,930.70
AO100172500006	MONITOREO A LAS II.EE. PARA EL CUMPLIMIENTO DE LOS COMPROMISOS DE DESEMPEÑO Y POLITICAS DEL MINEDU.	190306 - PUERTO BERMUDEZ	MONITOREO	Muy Alta	2025	FISICO	0.00	0.00	5.00	0.00	0.00	5.00	0.00	0.00	5.00	0.00	5.00	0.00	20.00
					2025	COSTEO.S/	500.00	0.00	0.00	0.00	0.00	329.11	0.00	0.00	0.00	0.00	0.00	0.00	829.11
					2026	FISICO	0.00	0.00	5.00	0.00	0.00	5.00	0.00	0.00	5.00	0.00	5.00	0.00	20.00
					2026	COSTEO.S/	500.00	0.00	0.00	0.00	0.00	329.11	0.00	0.00	0.00	0.00	0.00	0.00	829.11



		COSTEO.S/		500.00		0.00		0.00		J		0.00		329.11		0.00		0.00		0.00		828.11	
		2025		FISICO		0.00		5.00		0.00		0.00		0.00		0.00		0.00		0.00		10.00	
		COSTEO.S/		0.00		500.00		0.00		0.00		500.00		0.00		0.00		0.00		0.00		1,000.00	
		FISICO		0.00		5.00		0.00		0.00		5.00		0.00		0.00		0.00		0.00		10.00	
		COSTEO.S/		0.00		500.00		0.00		0.00		500.00		0.00		0.00		0.00		0.00		1,000.00	
		FISICO		0.00		5.00		0.00		0.00		5.00		0.00		0.00		0.00		0.00		10.00	
		COSTEO.S/		0.00		500.00		0.00		0.00		500.00		0.00		0.00		0.00		0.00		1,000.00	
		FISICO		0.00		5.00		0.00		0.00		5.00		0.00		0.00		0.00		0.00		10.00	
		COSTEO.S/		0.00		500.00		0.00		0.00		500.00		0.00		0.00		0.00		0.00		1,000.00	

COSTEO TOTAL AÑO 2025 S/ 5,859.81
COSTEO TOTAL AÑO 2026 S/ 6,139.81
COSTEO TOTAL AÑO 2027 S/ 6,359.81

U.M. = Unidad de Medida

FIRMA



Anexo B-4
PLAN OPERATIVO INSTITUCIONAL MULTIANUAL CON PROGRAMACIÓN FÍSICA Y COSTEO (Elaborado)
Año : 2025 - 2027

Periodo POI Multianual 2025 - 2027
Nivel de Gobierno R - GOBIERNOS REGIONALES
Sector 99 - GOBIERNOS REGIONALES
Pliego 456 - GOBIERNO REGIONAL DEL DEPARTAMENTO DE PASCO
Unidad Ejecutora 001725 - GOB. REG. DE PASCO - EDUCACION PUERTO BERNARDEZ

CENTRO DE COSTO: 02.01 - ORGANO DE ASESORIA JURIDICA

OEI.09 - FORTALECER LA GESTIÓN INSTITUCIONAL HACIA UN GOBIERNO DIGITAL EN EL DEPARTAMENTO PASCO

AEI.09.04 - SISTEMA DE GESTIÓN INSTITUCIONAL CON ENFOQUE DE PROCESOS IMPLEMENTADO EN EL GOBIERNO REGIONAL DE PASCO

CODIGO	ACTIVIDAD OPERATIVA	UBIGEO	U.M.	PRIORIDAD	PERIODO MULTIANUAL	PROGRAMACION MENSUAL												TOTAL ANUAL			
						META	01	02	03	04	05	06	07	08	09	10	11		12		
AO100172500008	REPRESENTAR A LA UGEL-PUERTO BERNÚDEZ EN LAS DILIGENCIAS LEGALES ANTE LAS INSTITUCIONES COMO: PODER JUDICIAL, SUNAT, ESSALUD, FISCALIAS.	190306 - PUERTO BERNÚDEZ	DILIGENCIAS	Muy Alta	2025	FISICO	0.00	0.00	4.00	0.00	0.00	0.00	4.00	0.00	0.00	4.00	0.00	4.00	0.00	16.00	
					COSTEO.S/	0.00	0.00	0.00	0.00	0.00	200.00	0.00	0.00	0.00	0.00	0.00	0.00	0.00	200.00		
					2026	FISICO	0.00	0.00	4.00	0.00	0.00	0.00	4.00	0.00	0.00	4.00	0.00	4.00	0.00	16.00	
					COSTEO.S/	0.00	0.00	0.00	0.00	0.00	0.00	200.00	0.00	0.00	0.00	0.00	0.00	0.00	200.00		
					2027	FISICO	0.00	0.00	4.00	0.00	0.00	0.00	4.00	0.00	0.00	4.00	0.00	4.00	0.00	16.00	
						COSTEO.S/	0.00	0.00	0.00	0.00	0.00	200.00	0.00	0.00	0.00	0.00	0.00	0.00	200.00		
AO100172500009	PARTICIPAR EN LAS REUNIONES, CAPACITACIONES SOBRE PROCESOS ADMINISTRATIVOS, CIVIL, PENAL, LABORAL, CONSTITUCIONALES, AFINES A SU COMPETENCIA.	190306 - PUERTO BERNÚDEZ	CAPACITACION	Muy Alta	2025	FISICO	0.00	0.00	0.00	0.00	0.00	0.00	1.00	0.00	0.00	0.00	0.00	0.00	1.00	0.00	2.00
					COSTEO.S/	0.00	0.00	0.00	0.00	0.00	600.00	0.00	0.00	0.00	0.00	0.00	600.00	0.00	1,200.00		
					2026	FISICO	0.00	0.00	0.00	0.00	0.00	0.00	600.00	0.00	0.00	0.00	0.00	600.00	0.00	1,200.00	
					COSTEO.S/	0.00	0.00	0.00	0.00	0.00	0.00	600.00	0.00	0.00	0.00	0.00	600.00	0.00	1,200.00		
					2027	FISICO	0.00	0.00	0.00	0.00	0.00	0.00	1.00	0.00	0.00	0.00	0.00	1.00	0.00	2.00	
						COSTEO.S/	0.00	0.00	0.00	0.00	0.00	600.00	0.00	0.00	0.00	600.00	0.00	1,200.00			
AO100172500010	DESARROLLO DE TALLERES Y SEMINARIOS DE CAPACITACION PARA EL PERSONAL Y DIRECTIVOS DE LAS II.EE. DEL DISTRITO DE PUERTO BERNÚDEZ REFERENTE A LA LEY DE LA REFORMA MAGISTERIAL Y SU REGLAMENTO, Y DEMAS NORMAS RESPECTO AL SECTOR EDUCACION.	190306 - PUERTO BERNÚDEZ	DIRECTOR CAPACITADO	Muy Alta	2025	FISICO	0.00	0.00	0.00	0.00	0.00	0.00	1.00	0.00	0.00	0.00	0.00	0.00	0.00	0.00	2.00
					COSTEO.S/	0.00	0.00	0.00	0.00	0.00	400.00	0.00	0.00	400.00	0.00	0.00	0.00	0.00	800.00		
					2026	FISICO	0.00	0.00	0.00	0.00	0.00	0.00	400.00	0.00	0.00	400.00	0.00	0.00	0.00	800.00	
					COSTEO.S/	0.00	0.00	0.00	0.00	0.00	0.00	400.00	0.00	0.00	400.00	0.00	0.00	0.00	800.00		
					2027	FISICO	0.00	0.00	0.00	0.00	0.00	0.00	1.00	0.00	0.00	0.00	0.00	0.00	0.00	2.00	
						COSTEO.S/	0.00	0.00	0.00	0.00	0.00	400.00	0.00	0.00	0.00	0.00	0.00	0.00	800.00		
AO100172500011	EMITIR INFORMES Y OPINIONES LEGALES QUE SOLICITEN LAS DISTINTAS DIRECCIONES, UNIDADES, AREAS Y ESPECIALISTAS DE LA UGEL EN LAS DIVERSAS MATERIAS COMO ADMINISTRATIVO, LABORAL, CIVIL Y OTRAS RAMAS DEL DERECHO	190306 - PUERTO BERNÚDEZ	INFORME	Muy Alta	2025	FISICO	5.00	5.00	5.00	5.00	5.00	5.00	5.00	5.00	5.00	5.00	5.00	5.00	5.00	60.00	
					COSTEO.S/	0.00	0.00	200.00	0.00	0.00	0.00	0.00	0.00	0.00	0.00	0.00	0.00	0.00	200.00		
					2026	FISICO	5.00	5.00	5.00	5.00	5.00	5.00	5.00	5.00	5.00	5.00	5.00	5.00	5.00	60.00	
					COSTEO.S/	0.00	0.00	200.00	0.00	0.00	0.00	0.00	200.00	0.00	0.00	0.00	0.00	0.00	400.00		
					2027	FISICO	5.00	5.00	5.00	5.00	5.00	5.00	5.00	5.00	5.00	5.00	5.00	5.00	60.00		
						COSTEO.S/	0.00	0.00	200.00	0.00	0.00	0.00	0.00	0.00	0.00	0.00	0.00	0.00	200.00		
AO100172500012	SEGUIMIENTO Y COORDINACION DE LOS EXPEDIENTES JUDICIALES ANTE LA PROCURADURIA DE LA REGION	190306 - PUERTO BERNÚDEZ	EVALUACION	Muy Alta	2025	FISICO	0.00	0.00	1.00	0.00	0.00	0.00	2.00	0.00	0.00	1.00	0.00	0.00	1.00	5.00	
					COSTEO.S/	0.00	0.00	0.00	0.00	0.00	100.00	0.00	0.00	0.00	0.00	0.00	0.00	0.00	100.00		
					2026	FISICO	0.00	0.00	1.00	0.00	0.00	0.00	2.00	0.00	0.00	1.00	0.00	0.00	1.00	5.00	
					COSTEO.S/	0.00	0.00	0.00	0.00	0.00	0.00	100.00	0.00	0.00	0.00	0.00	0.00	0.00	100.00		
					2027	FISICO	0.00	0.00	1.00	0.00	0.00	0.00	2.00	0.00	0.00	1.00	0.00	1.00	5.00		
						COSTEO.S/	0.00	0.00	0.00	0.00	0.00	0.00	100.00	0.00	0.00	0.00	0.00	200.00			



MINI
PRESO

0.00

AEI.01.04 - DESARROLLO EDUCATIVO ADECUADO A LOS ESTUDIANTES DEL DEPARTAMENTO DE PASCO

TOTAL

6,104.00

0,000.00

ANNUAL

20.00
850.00

111.62

2/5/24, 11:10

POI MultiAnual con Programación Física y Costeo

U.M. = Unidad de Medida

COSTEO TOTAL AÑO 2025 S/	39,115.62
COSTEO TOTAL AÑO 2026 S/	39,515.62
COSTEO TOTAL AÑO 2027 S/	39,865.62

FIRMA



Anexo B-4
PLAN OPERATIVO INSTITUCIONAL MULTIANUAL CON PROGRAMACIÓN FÍSICA Y COSTEO (Elaborado)
Año : 2025 - 2027

Periodo POI Multianual 2025 - 2027
Nivel de Gobierno R - GOBIERNOS REGIONALES
Sector 99 - GOBIERNOS REGIONALES
Pliego 456 - GOBIERNO REGIONAL DEL DEPARTAMENTO DE PASCO
Unidad Ejecutora 001725 - GOB. REG. DE PASCO - EDUCACION PUERTO BERNUDEZ

CENTRO DE COSTO: 03.01 - DIRECCION DE ADMINISTRACION

OEI.01 - MEJORAR LA ATENCIÓN INTEGRAL DE LOS SERVICIOS DE EDUCACIÓN A LA POBLACIÓN
AEI.01.04 - DESARROLLO EDUCATIVO ADECUADO A LOS ESTUDIANTES DEL DEPARTAMENTO DE PASCO

CODIGO	ACTIVIDAD OPERATIVA	UBIGEO	U.M.	PRIORIDAD	PERIODO MULTIANUAL	META	01	02	03	04	05	06	07	08	09	10	11	12	TOTAL ANUAL
AOI00172500278	CONTRATACION OPORTUNA Y PAGO DEL PERSONAL	190306 - PUERTO BERNUDEZ	PLANILLA	Muy Alta	2025	FISICO COSTEO.S/	1.00	1.00	1.00	1.00	1.00	1.00	1.00	1.00	0.00	1.00	1.00	1.00	12.00
	ADMINISTRATIVO DE LA UGEL PUERTO BERNUDEZ.	190306 - PUERTO BERNUDEZ	PLANILLA	Muy Alta	2026	FISICO COSTEO.S/	1.00	1.00	1.00	1.00	1.00	1.00	1.00	1.00	0.00	1.00	1.00	1.00	12.00
		190306 - PUERTO BERNUDEZ	PLANILLA	Muy Alta	2027	FISICO COSTEO.S/	1.00	1.00	1.00	1.00	1.00	1.00	1.00	1.00	0.00	1.00	1.00	1.00	12.00
AOI00172500292	36GESTION ADMINISTRATIVA DE LA UGEL PUERTO BERNUDEZ	190306 - PUERTO BERNUDEZ	ACCION	Muy Alta	2025	FISICO COSTEO.S/	1.00	1.00	1.00	1.00	1.00	1.00	1.00	1.00	0.00	1.00	1.00	1.00	12.00
		190306 - PUERTO BERNUDEZ	ACCION	Muy Alta	2026	FISICO COSTEO.S/	1.00	1.00	1.00	1.00	1.00	1.00	1.00	1.00	0.00	1.00	1.00	1.00	12.00
		190306 - PUERTO BERNUDEZ	ACCION	Muy Alta	2027	FISICO COSTEO.S/	1.00	1.00	1.00	1.00	1.00	1.00	1.00	1.00	0.00	1.00	1.00	1.00	12.00

OEI.09 - FORTALECER LA GESTIÓN INSTITUCIONAL HACIA UN GOBIERNO DIGITAL EN EL DEPARTAMENTO PASCO

AEI.09.04 - SISTEMA DE GESTIÓN INSTITUCIONAL CON ENFOQUE DE PROCESOS IMPLEMENTADO EN EL GOBIERNO REGIONAL DE PASCO

CODIGO	ACTIVIDAD OPERATIVA	UBIGEO	U.M.	PRIORIDAD	PERIODO MULTIANUAL	META	01	02	03	04	05	06	07	08	09	10	11	12	TOTAL ANUAL
AOI00172500015	MONITOREO A LOS PROCESOS DE LOS SISTEMAS ADMINISTRATIVOS	190306 - PUERTO BERNUDEZ	PROCESO EVALUADO	Muy Alta	2025	FISICO COSTEO.S/	1.00	1.00	1.00	1.00	1.00	1.00	1.00	1.00	0.00	1.00	1.00	1.00	12.00
		190306 - PUERTO BERNUDEZ	PROCESO EVALUADO	Muy Alta	2026	FISICO COSTEO.S/	1.00	1.00	1.00	1.00	1.00	1.00	1.00	1.00	0.00	1.00	1.00	1.00	12.00
		190306 - PUERTO BERNUDEZ	PROCESO EVALUADO	Muy Alta	2027	FISICO COSTEO.S/	1.00	1.00	1.00	1.00	1.00	1.00	1.00	1.00	0.00	1.00	1.00	1.00	12.00
AOI00172500016	ATENCIÓN DE LAS REUNIONES CONVOCADAS POR LA DIRECCIÓN REGIONAL, MINERDI Y OTRAS INSTITUCIONES	190306 - PUERTO BERNUDEZ	INFORME	Muy Alta	2025	FISICO COSTEO.S/	1.00	1.00	1.00	1.00	1.00	1.00	1.00	1.00	0.00	1.00	1.00	1.00	12.00
		190306 - PUERTO BERNUDEZ	INFORME	Muy Alta	2026	FISICO COSTEO.S/	1.00	1.00	1.00	1.00	1.00	1.00	1.00	1.00	0.00	1.00	1.00	1.00	12.00
		190306 - PUERTO BERNUDEZ	INFORME	Muy Alta	2027	FISICO COSTEO.S/	1.00	1.00	1.00	1.00	1.00	1.00	1.00	1.00	0.00	1.00	1.00	1.00	12.00
AOI00172500017	DESARROLLO DE CAPACIDADES ESPECÍFICAS DEL RECURSO HUMANO	190306 - PUERTO BERNUDEZ	PERSONA CAPACITADA	Muy Alta	2025	FISICO COSTEO.S/	0.00	0.00	0.00	0.00	0.00	0.00	0.00	0.00	0.00	0.00	0.00	0.00	4.00
		190306 - PUERTO BERNUDEZ	PERSONA CAPACITADA	Muy Alta	2026	FISICO COSTEO.S/	0.00	0.00	0.00	0.00	0.00	0.00	0.00	0.00	0.00	0.00	0.00	0.00	4.00
		190306 - PUERTO BERNUDEZ	PERSONA CAPACITADA	Muy Alta	2027	FISICO COSTEO.S/	0.00	0.00	0.00	0.00	0.00	0.00	0.00	0.00	0.00	0.00	0.00	0.00	4.00

PARA UNA BUENA GESTION.

COSTEO.S/	0.00	0.00	0.00	5,300.00	0.00	0.00	0.00	5,320.00	0.00	0.00	0.00	0.00	15,620.00
FISICO	0.00	0.00	0.00	2.00	0.00	0.00	0.00	2.00	0.00	0.00	0.00	0.00	4.00
COSTEO.S/	0.00	0.00	0.00	5,300.00	5,000.00	0.00	0.00	5,340.00	0.00	0.00	0.00	0.00	15,640.00

MONITOREO EFICAZ DE LOS DOCUMENTOS QUE TRAMITAN LOS USUARIOS.

2025	FISICO	50.00	100.00	100.00	100.00	100.00	50.00	100.00	50.00	50.00	100.00	100.00	1,000.00
	COSTEO.S/	900.00	1,800.00	1,800.00	900.00	900.00	0.00	1,400.00	0.00	0.00	900.00	900.00	10,400.00
2026	FISICO	50.00	100.00	100.00	100.00	100.00	50.00	100.00	50.00	50.00	100.00	100.00	1,000.00
	COSTEO.S/	900.00	1,800.00	1,800.00	900.00	900.00	0.00	1,400.00	0.00	0.00	900.00	900.00	10,400.00
2027	FISICO	50.00	100.00	100.00	100.00	100.00	50.00	100.00	50.00	50.00	100.00	100.00	1,000.00
	COSTEO.S/	900.00	1,800.00	1,800.00	900.00	900.00	0.00	1,400.00	0.00	0.00	900.00	900.00	10,400.00

CENTRO DE COSTO: 03.01.01 - CONTABILIDAD

OEI.09 - FORTALECER LA GESTION INSTITUCIONAL HACIA UN GOBIERNO DIGITAL EN EL DEPARTAMENTO PASCO
AEI.09.04 - SISTEMA DE GESTION INSTITUCIONAL CON ENFOQUE DE PROCESOS IMPLEMENTADO EN EL GOBIERNO REGIONAL DE PASCO

CODIGO	ACTIVIDAD OPERATIVA	UBIGEO	U.M.	PRIORIDAD	PERIODO MULTIANUAL	META	PROGRAMACION MENSUAL	TOTAL ANUAL
AOI00172500032	ELABORACION DE LOS ESTADOS FINANCIEROS DE LA U.E.	190306 - PUERTO BERNARDEZ	INFORME	Muy Alta	2025	FISICO 0.00 COSTEO.S/ 0.00	0.00 0.00 1,000.00 0.00 0.00 0.00 0.00 0.00 0.00 0.00 0.00 0.00 1,000.00	3.00
					2026	FISICO 0.00 COSTEO.S/ 0.00	0.00 0.00 1,000.00 0.00 0.00 0.00 0.00 0.00 0.00 0.00 0.00 0.00 1,000.00	3.00
					2027	FISICO 0.00 COSTEO.S/ 0.00	0.00 0.00 1,000.00 0.00 0.00 0.00 0.00 0.00 0.00 0.00 0.00 0.00 1,000.00	3.00

AOI00172500033	COORDINACIONES Y CONFINACIONES CON EL MEF, MINEDU, GOBIERNO REGIONAL Y DRE PASCO.	190306 - PUERTO BERNARDEZ	ACTA	Muy Alta	2025	FISICO 1.00 COSTEO.S/ 0.00	1.00 1.00 1.00 1.00 1.00 1.00 1.00 1.00 1.00 1.00 1.00 1.00 1.00	12.00
					2026	FISICO 1.00 COSTEO.S/ 0.00	1.00 1.00 1.00 1.00 1.00 1.00 1.00 1.00 1.00 1.00 1.00 1.00 1.00	12.00
					2027	FISICO 1.00 COSTEO.S/ 0.00	1.00 1.00 1.00 1.00 1.00 1.00 1.00 1.00 1.00 1.00 1.00 1.00 1.00	12.00

AOI00172500034	ACCIONES Y PROCEDIMIENTOS ADMINISTRATIVOS PARA LA MEJORA DEL SERVICIO Y LOGRO DE METAS POR RESULTADOS.	190306 - PUERTO BERNARDEZ	DOCUMENTO	Muy Alta	2025	FISICO 415.00 COSTEO.S/ 90.00	415.00 415.00 415.00 415.00 415.00 415.00 415.00 415.00 415.00 415.00 415.00 415.00 415.00	5,000.00
					2026	FISICO 90.00 COSTEO.S/ 90.00	0.00 0.00 191.60 0.00 0.00 0.00 100.00 100.00 0.00 0.00 0.00 0.00 481.60	481.60
					2027	FISICO 415.00 COSTEO.S/ 90.00	415.00 415.00 415.00 415.00 415.00 415.00 415.00 415.00 415.00 415.00 415.00 415.00 415.00	5,000.00

CENTRO DE COSTO: 03.01.02 - TESORERIA

OEI.01 - MEJORAR LA ATENCION INTEGRAL DE LOS SERVICIOS DE EDUCACION A LA POBLACION
AEI.01.04 - DESARROLLO EDUCATIVO ADECUADO A LOS ESTUDIANTES DEL DEPARTAMENTO DE PASCO

CODIGO	ACTIVIDAD OPERATIVA	UBIGEO	U.M.	PRIORIDAD	PERIODO MULTIANUAL	META	PROGRAMACION MENSUAL	TOTAL ANUAL
AOI00172500029	ADMINISTRACION DE FONDOS DEL TESORO PUBLICO.	190306 - PUERTO BERNARDEZ	DOCUMENTO	Muy Alta	2025	FISICO 5.00 COSTEO.S/ 0.00	5.00 5.00 5.00 5.00 5.00 5.00 5.00 5.00 5.00 5.00 5.00 5.00 5.00	65.00
					2026	FISICO 5.00 COSTEO.S/ 0.00	0.00 0.00 5.00 0.00 0.00 0.00 5.00 5.00 0.00 0.00 0.00 0.00 10.00	65.00
					2027	FISICO 5.00 COSTEO.S/ 0.00	5.00 5.00 5.00 5.00 5.00 5.00 5.00 5.00 5.00 5.00 5.00 5.00 5.00	65.00

[illegible]

AEI.01.04 - DESARROLLO EDUCATIVO ADECUADO A LOS ESTUDIANTES DEL DEPARTAMENTO DE PASCO

[illegible][illegible]

OEI.01 - MEJORAR LA ATENCIÓN INTEGRAL DE LOS SERVICIOS DE EDUCACIÓN A LA POBLACIÓN
AEI.01.04 - DESARROLLO EDUCATIVO ADECUADO A LOS ESTUDIANTES DEL DEPARTAMENTO

CODIGO	ACTIVIDAD OPERATIVA	UBIGEO	U.M.	PRIORIDAD	PERIODO MULTIANUAL	META	PROGRAMACION MENSUAL												TOTAL ANUAL
							01	02	03	04	05	06	07	08	09	10	11	12	
AO100172500022	ATENCIÓN, SEGUIMIENTO Y CUMPLIMIENTO DE LOS PROCEDIMIENTOS	190306 - PUERTO BERMUDEZ	INFORME	Muy Alta	2025	FISICO	5.00	5.00	5.00	0.00	3.00	0.00	0.00	3.00	0.00	0.00	0.00	0.00	29.00
					2026	COSTEO S/ FISICO	0.00	0.00	0.00	0.00	0.00	0.00	0.00	0.00	0.00	0.00	0.00	0.00	400.00
						FISICO	5.00	5.00	5.00	0.00	3.00	0.00	0.00	3.00	0.00	0.00	0.00	0.00	29.00

ADMINISTRATIVOS PARA
LA MEJORA DEL
SERVICIO AL USUARIO .

2027	COSTEO S/	0.00	0.00	400.00	0.00	0	0.00	0.00	0.00	0.00	0.00	0.00	0.00	0.00	0.00	400.00
	FISICO	5.00	5.00	5.00	5.00	0.00	3.00	0.00	0.00	0.00	0.00	0.00	0.00	0.00	0.00	29.00
	COSTEO S/	0.00	0.00	400.00	0.00	0.00	0.00	0.00	0.00	0.00	0.00	0.00	0.00	0.00	0.00	400.00

CONCILIACION
CONTABLE DE BIENES
MUEBLES Y
TRANSFERENCIAS DE
ACTIVOS FIJOS CON LA
DRE, MINEDU Y OTRAS
INSTITUCIONES.

2025	FISICO	0.00	0.00	2.00	0.00	0.00	2.00	0.00	0.00	0.00	0.00	0.00	0.00	0.00	2.00	8.00
	COSTEO S/	0.00	0.00	0.00	2,563.16	0.00	0.00	0.00	0.00	0.00	0.00	0.00	0.00	0.00	0.00	2,563.16
2026	FISICO	0.00	0.00	2.00	0.00	0.00	2.00	0.00	0.00	0.00	0.00	0.00	0.00	0.00	2.00	8.00
	COSTEO S/	0.00	0.00	0.00	2,563.16	0.00	0.00	0.00	0.00	0.00	0.00	0.00	0.00	0.00	0.00	2,563.16
2027	FISICO	0.00	0.00	2.00	0.00	0.00	2.00	0.00	0.00	0.00	0.00	0.00	0.00	0.00	2.00	8.00
	COSTEO S/	0.00	0.00	0.00	2,563.16	0.00	0.00	0.00	0.00	0.00	0.00	0.00	0.00	0.00	0.00	2,563.16

CAPACITACION A LOS
DIRECTORES DE LAS
I.I.E.E. SOBRE NORMAS Y
DIRECTIVAS PARA LA
PRESENTACION DE
INVENTARIOS, ALTAS Y
BAJAS DE ACTIVOS
FIJOS Y ACTUALIZACION
DEL SOFTWARE
PATRIMONIO.

2025	FISICO	0.00	0.00	0.00	0.00	0.00	0.00	0.00	0.00	0.00	0.00	0.00	0.00	0.00	0.00	222.00
	COSTEO S/	0.00	0.00	0.00	0.00	0.00	0.00	0.00	0.00	0.00	0.00	0.00	0.00	0.00	0.00	2,000.00
2026	FISICO	0.00	0.00	0.00	0.00	0.00	0.00	0.00	0.00	0.00	200.00	0.00	0.00	0.00	0.00	222.00
	COSTEO S/	0.00	0.00	0.00	0.00	0.00	0.00	0.00	0.00	0.00	0.00	0.00	0.00	0.00	0.00	2,200.00
2027	FISICO	0.00	0.00	0.00	0.00	0.00	0.00	0.00	0.00	0.00	0.00	0.00	0.00	0.00	0.00	222.00
	COSTEO S/	0.00	0.00	0.00	0.00	0.00	0.00	0.00	0.00	0.00	0.00	0.00	0.00	0.00	0.00	2,000.00

VERIFICACION FISICA Y
SANEAMIENTO DE
BIENES MUEBLES
(ACTIVOS FIJOS) DE LAS
I.I.E.E. QUE CONFORMAN
LA UGEL PUERTO
BERMUDEZ Y
APROBACION DE BAJA
DE BIENES
PATRIMONIALES.

2025	FISICO	0.00	5.00	0.00	0.00	5.00	0.00	0.00	0.00	0.00	0.00	0.00	0.00	0.00	0.00	15.00
	COSTEO S/	0.00	400.00	0.00	0.00	1,400.00	0.00	0.00	0.00	0.00	0.00	0.00	0.00	0.00	0.00	1,800.00
2026	FISICO	0.00	5.00	0.00	0.00	5.00	0.00	0.00	0.00	0.00	0.00	0.00	0.00	0.00	0.00	15.00
	COSTEO S/	0.00	400.00	0.00	0.00	1,400.00	0.00	0.00	0.00	0.00	0.00	0.00	0.00	0.00	0.00	1,800.00
2027	FISICO	0.00	5.00	0.00	0.00	5.00	0.00	0.00	0.00	0.00	0.00	0.00	0.00	0.00	0.00	15.00
	COSTEO S/	0.00	400.00	0.00	0.00	1,400.00	0.00	0.00	0.00	0.00	0.00	0.00	0.00	0.00	0.00	2,200.00

ASIGNACION V/O
TRANSFERENCIA DE
BIENES DADOS DE BAJA
Y BIENES SOBREPANTES A
LA I.E. DEL AMBITO DEL
DISTRITO DE PUERTO
BERMUDEZ.

2025	FISICO	0.00	0.00	0.00	0.00	0.00	0.00	0.00	0.00	0.00	0.00	0.00	0.00	0.00	0.00	30.00
	COSTEO S/	0.00	0.00	0.00	0.00	0.00	0.00	0.00	0.00	0.00	0.00	0.00	0.00	0.00	0.00	1,400.00
2026	FISICO	0.00	0.00	0.00	0.00	0.00	0.00	0.00	0.00	0.00	0.00	0.00	0.00	0.00	0.00	30.00
	COSTEO S/	0.00	0.00	0.00	0.00	0.00	0.00	0.00	0.00	0.00	0.00	0.00	0.00	0.00	0.00	1,400.00
2027	FISICO	0.00	0.00	0.00	0.00	0.00	0.00	0.00	0.00	0.00	0.00	0.00	0.00	0.00	0.00	30.00
	COSTEO S/	0.00	0.00	0.00	0.00	0.00	0.00	0.00	0.00	0.00	0.00	0.00	0.00	0.00	0.00	1,400.00

CENTRO DE COSTO: 03.01.05 - PERSONAL

DEL 01 - MEJORAR LA ATENCION INTEGRAL DE LOS SERVICIOS DE EDUCACION A LA POBLACION
AEI.01.04 - DESARROLLO EDUCATIVO ADECUADO A LOS ESTUDIANTES DEL DEPARTAMENTO DE PASCO

CODIGO	ACTIVIDAD OPERATIVA	UBIGEO	U.M.	PRIORIDAD	PERIODO MULTIANUAL	META	01	02	03	04	05	06	07	08	09	10	11	12	TOTAL ANUAL
AOI00172500026	ATENCIÓN, SEGUIMIENTO, DISPOSICIÓN Y CUMPLIMIENTO DE LAS ACCIONES Y PROCEDIMIENTOS ADMINISTRATIVOS PARA LA MEJORA DEL SERVICIO AL USUARIO.	190306 - PUERTO BERMUDEZ	INFORME	Muy Alta	2025	FISICO	5.00	5.00	5.00	5.00	2.00	1.00	2.00	2.00	2.00	2.00	2.00	2.00	35.00
						COSTEO S/	0.00	0.00	400.00	0.00	0.00	0.00	0.00	0.00	400.00	0.00	0.00	0.00	800.00
					2026	FISICO	5.00	5.00	5.00	5.00	2.00	1.00	2.00	2.00	2.00	2.00	2.00	2.00	35.00
						COSTEO S/	0.00	0.00	400.00	0.00	0.00	0.00	0.00	0.00	400.00	0.00	0.00	0.00	800.00
					2027	FISICO	5.00	5.00	5.00	5.00	2.00	1.00	2.00	2.00	2.00	2.00	2.00	2.00	35.00
						COSTEO S/	0.00	0.00	400.00	0.00	0.00	0.00	0.00	0.00	400.00	0.00	0.00	0.00	800.00

AOI00172500044	PROCESO DE CONTRATACION DE RECURSOS HUMANOS	190306 - PUERTO BERMUDEZ	CONTRATOS	Muy Alta	2025	FISICO	0.00	0.00	500.00	0.00	10.00	0.00	10.00	0.00	0.00	0.00	0.00	0.00	520.00
						COSTEO S/	0.00	0.00	300.00	0.00	0.00	0.00	400.00	0.00	0.00	0.00	0.00	0.00	700.00
					2026	FISICO	0.00	0.00	500.00	0.00	10.00	0.00	10.00	0.00	0.00	0.00	0.00	0.00	520.00
						COSTEO S/	0.00	0.00	500.00	0.00	10.00	0.00	10.00	0.00	0.00	0.00	0.00	0.00	700.00



EMISION DE NORMAS DE 190306 -											
CARACTER											
INSTITUCIONAL											
PUERTO BERMUDEZ											
DOCUMENTO											
Muy Alta											
2026											
2027											
FISICO	0.00	0.00	2.00	0.00	0.00	2.00	0.00	0.00	4.00	0.00	2.00
COSTEO.S/	0.00	0.00	500.00	0.00	0.00	500.00	0.00	0.00	0.00	0.00	1,000.00
FISICO	0.00	0.00	2.00	0.00	0.00	2.00	0.00	0.00	4.00	0.00	2.00
COSTEO.S/	0.00	0.00	500.00	0.00	0.00	500.00	0.00	0.00	9.00	0.00	1,000.00
FISICO	0.00	0.00	2.00	0.00	0.00	2.00	0.00	0.00	4.00	0.00	2.00
COSTEO.S/	0.00	0.00	500.00	0.00	0.00	500.00	0.00	0.00	0.00	0.00	1,000.00

[illegible]

CENTRO DE COSTO: 03.01.06 - REMUNERACIONES

OEI.01 - MEJORAR LA ATENCIÓN INTEGRAL DE LOS SERVICIOS DE EDUCACIÓN A LA POBLACIÓN

AEI.01.04 - DESARROLLO EDUCATIVO ADECUADO A LOS ESTUDIANTES DEL DEPARTAMENTO DE PASCO

[illegible]

550

[illegible]

AEI.09.04 - SISTEMA DE GESTIÓN INSTITUCIONAL CON ENFOQUE DE PROCESOS IMPLEMENTADO EN EL GOBIERNO REGIONAL DE PASCO

[illegible]

OEI.01 - MEJORAR LA ATENCIÓN INTEGRAL DE LOS SERVICIOS DE EDUCACIÓN A LA POBLACIÓN

AEI.01.04 - DESARROLLO EDUCATIVO ADECUADO A LOS ESTUDIANTES DEL DEPARTAMENTO DE PASCO

[illegible][illegible]

GOBIERNO DE LA CIUDAD DE SAN CARLOS												
ESTRATEGIA DE DESARROLLO												
INFORME												
Muy Alta												
2025												
FISICO												
0.00												
0.00												
1.00												
0.00												
1.00												
0.00												
1.00												
0.00												
1.00												
0.00												
0.00												
0.00												
0.00												
0.00												
0.00												
0.00												
0.00												
0.00												
0.00												
0.00												
0.00												
0.00												
0.00												
0.00												
0.00												
0.00												
0.00												
0.00												
0.00												
0.00												
0.00												
0.00												
0.00												
0.00												
0.00												
0.00												
0.00												
0.00												
0.00												
0.00												
0.00												
0.00												
0.00												
0.00												
0.00												
0.00												
0.00												
0.00												
0.00												
0.00												
0.00												
0.00												
0.00												
0.00												
0.00												
0.00												
0.00												
0.00												
0.00												
0.00												
0.00												
0.00												
0.00												
0.00												
0.00												
0.00												
0.00												
0.00												
0.00												
0.00												
0.00												
0.00												
0.00												
0.00												
0.00												
0.00												
0.00												
0.00												
0.00												
0.00												
0.00												
0.00												
0.00												
0.00												
0.00												
0.00												
0.00												
0.00												
0.00												
0.00												
0.00												
0.00												
0.00												
0.00												
0.00												
0.00												
0.00												
0.00												
0.00												
0.00												
0.00												
0.00												
0.00												
0.00												
0.00												
0.00												
0.00												
0.00												
0.00												
0.00												
0.00												
0.00												
0.00												
0.00												
0.00												
0.00												
0.00												
0.00												
0.00												
0.00												
0.00												
0.00												
0.00												
0.00												
0.00												
0.00												
0.00												
0.00												
0.00												
0.00												
0.00												
0.00												
0.00												
0.00												
0.00												
0.00												
0.00												
0.00												
0.00												
0.00												
0.00												
0.00												
0.00												
0.00												
0.00												
0.00												
0.00												
0.00												
0.00												
0.00												
0.00												
0.00												
0.00												
0.00												
0.00												
0.00												
0.00												
0.00												
0.00												
0.00												
0.00												
0.00												
0.00												
0.00												
0.00												
0.00												
0.00												
0.00												
0.00												
0.00												
0.00												
0.00												
0.00												
0.00												
0.00												
0.00												
0.00												
0.00												
0.00												
0.00												
0.00												
0.00												
0.00												
0.00												
0.00												
0.00												
0.00												
0.00												
0.00												
0.00												
0.00												
0.00												
0.00												
0.00												
0.00												
0.00												
0.00												
0.00												
0.00												
0.00												
0.00												
0.00												
0.00												
0.00												
0.00												
0.00												
0.00												
0.00												
0.00												
0.00												
0.00												
0.00												
0.00												
0.00												
0.00												
0.00												
0.00												
0.00												
0.00												
0.00												
0.00												
0.00												
0.00												
0.00												
0.00												
0.00												
0.00												
0.00												
0.00												
0.00												
0.00												
0.00												
0.00												
0.00												
0.00												
0.00												
0.00												
0.00												
0.00												
0.00												
0.00												
0.00												
0.00												
0.00												
0.00												
0.00												
0.00												
0.00												
0.00												
0.00												
0.00												
0.00												
0.00												
0.00												
0.00												
0.00												
0.00												
0.00												
0.00												
0.00												
0.00												
0.00												
0.00												
0.00												
0.00												
0.00												
0.00												
0.00												
0.00												
0.00												
0.00												
0.00												
0.00												
0.00												
0.00												
0.00												
0.00												
0.00												
0.00												
0.00												
0.00												
0.00												
0.00												
0.00												
0.00												
0.00												
0.00												
0.00												
0.00												
0.00												
0.00												
0.00												
0.00												
0.00												
0.00												
0.00												
0.00												
0.00												
0.00												
0.00												
0.00												
0.00												
0.00												
0.00												
0.00												
0.00												
0.00												
0.00												
0.00												
0.00												
0.00												
0.00												
0.00												
0.00												
0.00												
0.00												
0.00												
0.00												
0.00												
0.00												
0.00												
0.00												
0.00												
0.00												
0.00												
0.00												
0.00												
0.00												
0.00												
0.00												
0.00												
0.00												
0.00												
0.00												
0.00												
0.00												
0.00												
0.00												
0.00												
0.00												
0.00												
0.00												
0.00												
0.0												

MEJORAR LA CALIDAD DE ATENCIÓN AL USUARIO		2027	COSTEO.S/	0.00	0.00	350.00	0.00	0	0.00	350.00	0.00	0.00	0.00	500.00	0.00	0.00	1,538.00
			FISICO	0.00	0.00	1.00	0.00	1.00	0.00	1.00	0.00	0.00	0.00	1.00	0.00	0.00	4.00
			COSTEO.S/	0.00	0.00	350.00	0.00	350.00	0.00	350.00	0.00	0.00	0.00	450.00	0.00	0.00	1,500.00
SEGUIIMIENTO AL CUMPLIMIENTO DE LOS COMPROMISOS DE DESEMPEÑO EN EL MARCO DE CIERRE DE BRECHAS Y CONCILIACIONES CON LA DREP Y MIMEDU DE INGRESOS POR BIENES AL ALMACEN.		2025	FISICO	1.00	1.00	1.00	1.00	1.00	1.00	1.00	1.00	1.00	1.00	1.00	1.00	1.00	12.00
			COSTEO.S/	0.00	0.00	0.00	0.00	356.20	0.00	0.00	0.00	325.50	0.00	0.00	0.00	0.00	681.70
AOI00172500042		2026	FISICO	1.00	1.00	1.00	1.00	1.00	1.00	1.00	1.00	1.00	1.00	1.00	1.00	1.00	12.00
			COSTEO.S/	0.00	0.00	0.00	0.00	360.20	0.00	0.00	0.00	340.50	0.00	0.00	0.00	0.00	700.70
190306 - PUERTO BERNARDEZ		2027	FISICO	1.00	1.00	1.00	1.00	1.00	1.00	1.00	1.00	1.00	1.00	1.00	1.00	1.00	12.00
			COSTEO.S/	0.00	0.00	0.00	0.00	356.20	0.00	0.00	0.00	325.50	0.00	0.00	0.00	0.00	681.70

CENTRO DE COSTO: 03.01.08 - ALMACEN

OEI.01 - MEJORAR LA ATENCIÓN INTEGRAL DE LOS SERVICIOS DE EDUCACIÓN A LA POBLACIÓN
AEI.01.04 - DESARROLLO EDUCATIVO ADECUADO A LOS ESTUDIANTES DEL DEPARTAMENTO DE PASCO

ACTIVIDAD OPERATIVA		UBIGEO	U.M.	PRIORIDAD	PERIODO MULTIANUAL	META	01	02	03	04	05	06	07	08	09	10	11	12	TOTAL ANUAL
							0.00	2.00	1.00	1.00	1.00	1.00	1.00	1.00	1.00	1.00	1.00	1.00	12.00
			FISICO	0.00	0.00	4,000.00	0.00	4,000.00	0.00	0.00	0.00	4,000.00	0.00	0.00	0.00	0.00	0.00	0.00	8,000.00
			COSTEO.S/	0.00	0.00	2.00	0.00	2.00	1.00	1.00	1.00	1.00	1.00	1.00	1.00	1.00	1.00	1.00	12.00
ATENCIÓN, ELABORACIÓN, SEGUIMIENTO, IMPRESIÓN DE PECOSAS Y REPORTE		190306 - PUERTO BERNARDEZ	REPORTES	Muy Alta	2026	FISICO	0.00	2.00	1.00	1.00	1.00	1.00	1.00	1.00	1.00	1.00	1.00	1.00	12.00
			COSTEO.S/	0.00	0.00	4,000.00	0.00	4,000.00	0.00	400.00	0.00	4,000.00	0.00	0.00	0.00	0.00	0.00	0.00	8,400.00
CUMPLIMIENTO PARA EL CUMPLIMIENTO DE LAS ACCIONES Y MEJORA DE LOS PROCEDIMIENTOS ADMINISTRATIVOS.		2027	FISICO	0.00	2.00	1.00	1.00	1.00	1.00	1.00	1.00	1.00	1.00	1.00	1.00	1.00	1.00	1.00	12.00
			COSTEO.S/	0.00	4,000.00	0.00	0.00	0.00	0.00	0.00	0.00	4,000.00	0.00	0.00	0.00	600.00	0.00	0.00	8,600.00

DESARROLLO DE CAPACIDADES ESPECÍFICAS DEL RECURSO HUMANO PARA UNA BUENA GESTIÓN.		190301 - OXAPAMPA	PERSONA CAPACITADA	Muy Alta	2025	FISICO	0.00	0.00	1.00	0.00	1.00	0.00	1.00	0.00	0.00	0.00	0.00	0.00	3.00
			COSTEO.S/	0.00	0.00	1,000.00	0.00	988.87	0.00	988.87	0.00	1,000.00	0.00	0.00	0.00	0.00	0.00	0.00	2,988.87
			FISICO	0.00	0.00	1,000.00	0.00	1,000.00	0.00	1,000.00	0.00	1,000.00	0.00	0.00	0.00	0.00	0.00	0.00	3,000.00
			COSTEO.S/	0.00	0.00	1,000.00	0.00	988.87	0.00	988.87	0.00	1,000.00	0.00	0.00	0.00	0.00	0.00	0.00	2,988.87
			FISICO	0.00	0.00	1,000.00	0.00	1,000.00	0.00	1,000.00	0.00	1,000.00	0.00	0.00	0.00	0.00	0.00	0.00	3,000.00
			COSTEO.S/	0.00	0.00	1,000.00	0.00	988.87	0.00	988.87	0.00	1,000.00	0.00	0.00	0.00	0.00	0.00	0.00	2,988.87

CENTRO DE COSTO: 03.01.09 - INFORMÁTICA

OEI.01 - MEJORAR LA ATENCIÓN INTEGRAL DE LOS SERVICIOS DE EDUCACIÓN A LA POBLACIÓN
AEI.01.04 - DESARROLLO EDUCATIVO ADECUADO A LOS ESTUDIANTES DEL DEPARTAMENTO DE PASCO

ACTIVIDAD OPERATIVA		UBIGEO	U.M.	PRIORIDAD	PERIODO MULTIANUAL	META	01	02	03	04	05	06	07	08	09	10	11	12	TOTAL ANUAL
							0.00	0.00	1.00	0.00	1.00	0.00	1.00	0.00	1.00	0.00	0.00	0.00	4.00
			FISICO	0.00	0.00	400.00	0.00	400.00	0.00	0.00	0.00	200.00	0.00	0.00	200.00	0.00	0.00	0.00	600.00
			COSTEO.S/	0.00	0.00	1.00	0.00	1.00	0.00	1.00	0.00	1.00	0.00	0.00	1.00	0.00	0.00	0.00	4.00
			FISICO	0.00	0.00	400.00	0.00	400.00	0.00	0.00	0.00	200.00	0.00	0.00	200.00	0.00	0.00	0.00	600.00
			COSTEO.S/	0.00	0.00	1.00	0.00	1.00	0.00	1.00	0.00	1.00	0.00	0.00	1.00	0.00	0.00	0.00	4.00
			FISICO	0.00	0.00	400.00	0.00	400.00	0.00	0.00	0.00	200.00	0.00	0.00	200.00	0.00	0.00	0.00	600.00
			COSTEO.S/	0.00	0.00	1.00	0.00	1.00	0.00	1.00	0.00	1.00	0.00	0.00	1.00	0.00	0.00	0.00	4.00

EJECUCIÓN DEL PLAN DE MANTENIMIENTO PREVENTIVO Y CORRECTIVO DEL HARDWARE Y SOFTWARE DE LOS		190306 - PUERTO BERNARDEZ	EQUIPO	Muy Alta	2025	FISICO	1.00	1.00	1.00	1.00	1.00	1.00	1.00	1.00	1.00	1.00	1.00	1.00	12.00
			COSTEO.S/	0.00	0.00	3,800.00	0.00	0.00	0.00	0.00	0.00	0.00	0.00	0.00	0.00	0.00	0.00	0.00	3,800.00
			FISICO	0.00	0.00	1.00	0.00	1.00	0.00	1.00	0.00	1.00	0.00	1.00	0.00	1.00	0.00	0.00	12.00
			COSTEO.S/	0.00	0.00	3,800.00	0.00	0.00	0.00	0.00	0.00	0.00	0.00	0.00	0.00	0.00	0.00	0.00	12,000.00



712.00

ACCION *Muy Alta*

2025

00.00

ECOSISTEMAS **Muy Alta**

2027550.00

OEI.01 - MEJORAR LA ATENCIÓN INTEGRAL DE LOS SERVICIOS DE EDUCACIÓN A LA POBLACIÓN

CODIGO	ACTIVIDAD OPERATIVA	UBIGEO	U.M.	PRIORIDAD	PERIO MULTIA
--------	---------------------	--------	------	-----------	--------------

META

01 02

PROGRAMACION MENSUAL

10 11

DOCUMENTO Muy Alta

2027700.00

DOCUMENTO Muy Alta

2027

425.10

INFORME *Muy Alta*

2021

500.00

DOCUMENTO Muy Alta

0007

00.000
00.1

U.M. = Unidad de Medida



PLAN OPERATIVO INSTITUCIONAL MULTIANUAL CON PROGRAMACIÓN FÍSICA Y COSTEO (Elaborado)

Año : 2025 - 2027

Periodo POI Multianual 2025 - 2027
Nivel de Gobierno R - GOBIERNOS REGIONALES
Sector 99 - GOBIERNOS REGIONALES
Pliego 456 - GOBIERNO REGIONAL DEL DEPARTAMENTO DE PASCO
Unidad Ejecutora 001725 - GOR. REG. DE PASCO - EDUCACION PUERTO BERNARDEZ

CENTRO DE COSTO: 04.01 - DIRECCION DE GESTION PEDAGOGICA

OEI.01 - MEJORAR LA ATENCION INTEGRAL DE LOS SERVICIOS DE EDUCACIÓN A LA POBLACIÓN
AEI.01.04 - DESARROLLO EDUCATIVO ADECUADO A LOS ESTUDIANTES DEL DEPARTAMENTO DE PASCO

CODIGO	ACTIVIDAD OPERATIVA	UBIGEO	U.M.	PRIORIDAD	PERIODO MULTIANUAL	META	01	02	03	04	05	06	07	08	09	10	11	12	TOTAL ANUAL		
AOI00172500072	FORTALECIMIENTO DE CAPACIDADES A ESPECIALISTAS, DIRECTIVOS, DOCENTES, AUXILIARES Y PROMOTORAS (EBR, EBA, EBE, EIB) EN EL MARCO DE LA IMPLEMENTACION DEL PMA, DEL CURRICULO E INFRAESTRUCTURA EMOCIONAL DE MANERA DESCENTRALIZADA.	190306 - PUERTO BERNARDEZ	TALLER	Muy Alta	2025	FISICO	0.00	0.00	1.00	0.00	0.00	0.00	0.00	1.00	0.00	0.00	0.00	0.00	2.00		
					COSTEO.S/	0.00	0.00	0.00	0.00	0.00	0.00	0.00	0.00	0.00	0.00	0.00	0.00	0.00	0.00		
					2026	FISICO	0.00	0.00	1.00	0.00	0.00	0.00	0.00	1.00	0.00	0.00	0.00	0.00	0.00	0.00	2.00
					COSTEO.S/	0.00	0.00	0.00	0.00	0.00	0.00	0.00	0.00	0.00	0.00	0.00	0.00	0.00	0.00	0.00	
AOI00172500073	SEGUIMIENTO Y MONITOREO A LAS ACCIONES ADMINISTRATIVAS Y PEDAGOGICAS DENTRO DEL PMA, DIRIGIDO A ESPECIALISTAS, DIRECTORES Y DOCENTES DEL AMBITO RURAL, ASI COMO LA EJECUCION DE DIFERENTES PROCESOS SEGUN NORMAS ESTABLECIDAS.	190306 - PUERTO BERNARDEZ	ESPECIALISTA	Muy Alta	2025	FISICO	0.00	0.00	10.00	0.00	10.00	0.00	0.00	10.00	0.00	0.00	10.00	50.00			
					COSTEO.S/	0.00	0.00	412.01	0.00	448.67	498.06	411.28	465.20	0.00	0.00	566.68	3,776.90				
					2026	FISICO	0.00	0.00	10.00	0.00	10.00	0.00	0.00	10.00	0.00	0.00	10.00	50.00			
					COSTEO.S/	0.00	0.00	412.01	0.00	448.67	498.06	411.28	465.20	0.00	0.00	566.68	3,776.90				
AOI00172500076	FORTALECIMIENTO DE CAPACIDADES A TRAVES DE VISITAS Y/O PASANTIAS A OTRAS REGIONES, PROVINCIAS O DIFERENTES I.E. DE NUESTROS DISTRITOS CON LA PARTICIPACION DE DIRECTORES, DOCENTES Y ESPECIALISTAS.	190306 - PUERTO BERNARDEZ	PARTICIPANTE	Muy Alta	2025	FISICO	0.00	0.00	0.00	0.00	0.00	0.00	0.00	0.00	0.00	0.00	0.00	0.00			
					COSTEO.S/	0.00	0.00	0.00	0.00	0.00	0.00	0.00	0.00	0.00	0.00	0.00	0.00	0.00	0.00		
					2026	FISICO	0.00	0.00	0.00	0.00	0.00	0.00	0.00	0.00	0.00	0.00	0.00	0.00	0.00	0.00	0.00
					COSTEO.S/	0.00	0.00	0.00	0.00	0.00	0.00	0.00	0.00	0.00	0.00	0.00	0.00	0.00	0.00	0.00	
AOI00172500079	FORTALECIMIENTO DE CAPACIDADES DIRIGIDO A DOCENTES DE EDUCACION FISICA "MIS MEJORES JUEGOS".	190306 - PUERTO BERNARDEZ	PLAN	Muy Alta	2025	FISICO	0.00	0.00	0.00	0.00	0.00	0.00	0.00	0.00	0.00	0.00	0.00	0.00			
					COSTEO.S/	0.00	0.00	0.00	0.00	0.00	0.00	0.00	0.00	0.00	0.00	0.00	0.00	0.00	0.00	0.00	
					2026	FISICO	0.00	0.00	0.00	0.00	0.00	0.00	0.00	0.00	0.00	0.00	0.00	0.00	0.00	0.00	0.00
					COSTEO.S/	0.00	0.00	0.00	0.00	0.00	0.00	0.00	0.00	0.00	0.00	0.00	0.00	0.00	0.00	0.00	
AOI00172500270	31 MEJORAMIENTO EN LA GESTION DE LAS INSTITUCIONES EDUCATIVAS - CONVIVENCIA ESCOLAR	190306 - PUERTO BERNARDEZ	HIEE	Muy Alta	2025	FISICO	0.00	0.00	0.00	0.00	0.00	0.00	0.00	0.00	0.00	0.00	0.00	0.00			
					COSTEO.S/	0.00	0.00	0.00	0.00	0.00	0.00	0.00	0.00	0.00	0.00	0.00	0.00	0.00	0.00	0.00	
					2026	FISICO	0.00	0.00	0.00	0.00	0.00	0.00	0.00	0.00	0.00	0.00	0.00	0.00	0.00	0.00	0.00
					COSTEO.S/	0.00	0.00	0.00	0.00	0.00	0.00	0.00	0.00	0.00	0.00	0.00	0.00	0.00	0.00	0.00	
AOI00172500271	21 CONTRATACION OPORTUNA Y PAGO DE PERSONAL EN INSTITUCIONES EDUCATIVAS INCLUSIVAS, CENTROS DE	190306 - PUERTO BERNARDEZ	PLANILLA	Muy Alta	2025	FISICO	1.00	1.00	1.00	1.00	1.00	1.00	1.00	1.00	1.00	1.00	1.00	12.00			
					COSTEO.S/	46,798.50	46,798.50	46,798.50	46,798.50	46,798.50	46,798.50	46,798.50	46,798.50	46,798.50	46,798.50	561,582.00					
					2026	FISICO	0.00	0.00	0.00	0.00	0.00	0.00	0.00	0.00	0.00	0.00	0.00	0.00	0.00	0.00	0.00
					COSTEO.S/	0.00	0.00	0.00	0.00	0.00	0.00	0.00	0.00	0.00	0.00	0.00	0.00	0.00	0.00	0.00	

EDUCACION BASICA ESPECIAL / PAGO POR JORNADA DE TRABAJO ADICIONAL Y ASIGNACION POR CARGO MAYOR RESPONSABILIDAD.										
BERMUDEZ										
2026	FISICO	1.00	1.00	1.00	0.00	1.00	1.00	1.00	1.00	1.00
	COSTEO.S/	46,798.50	46,798.50	46,798.50	46,798.50	46,798.50	46,798.50	46,798.50	46,798.50	46,798.50
2027	FISICO	1.00	1.00	1.00	1.00	1.00	1.00	1.00	1.00	1.00
	COSTEO.S/	46,798.50	46,798.50	46,798.50	46,798.50	46,798.50	46,798.50	46,798.50	46,798.50	46,798.50
51 MONITOREO, DISPOSICION Y CUMPLIMIENTO PARA LA MEJORA DEL SERVICIO EDUCATIVO.										
190306 - PUERTO INFORME										
2025	FISICO	0.00	0.00	1.00	0.00	1.00	0.00	0.00	0.00	0.00
	COSTEO.S/	0.00	0.00	500.00	0.00	500.00	0.00	500.00	0.00	500.00
2026	FISICO	0.00	0.00	1.00	0.00	1.00	0.00	0.00	0.00	0.00
	COSTEO.S/	0.00	0.00	500.00	0.00	500.00	0.00	500.00	0.00	500.00
2027	FISICO	0.00	0.00	1.00	0.00	1.00	0.00	1.00	0.00	0.00
	COSTEO.S/	0.00	0.00	500.00	0.00	500.00	0.00	500.00	0.00	500.00
47 PAGO DEL PERSONAL NOMBRADO POR JORNADA DE TRABAJO Y ASIGNACIONES POR CARGO DE MAYOR RESPONSABILIDAD.										
190306 - PUERTO PLANILLA										
2025	FISICO	1.00	1.00	1.00	1.00	1.00	1.00	1.00	1.00	1.00
	COSTEO.S/	121,625.00	0.00	19,588.00	0.00	0.00	0.00	0.00	0.00	141,213.00
2026	FISICO	1.00	1.00	1.00	1.00	1.00	1.00	1.00	1.00	1.00
	COSTEO.S/	121,625.00	0.00	19,588.00	0.00	0.00	0.00	0.00	0.00	141,213.00
2027	FISICO	1.00	1.00	1.00	1.00	1.00	1.00	1.00	1.00	1.00
	COSTEO.S/	121,625.00	0.00	19,588.00	0.00	0.00	0.00	0.00	0.00	141,213.00
CENTRO DE COSTO: 04.01.01 - EDUCACIÓN INICIAL										
OEI.01 - MEJORAR LA ATENCIÓN INTEGRAL DE LOS SERVICIOS DE EDUCACIÓN A LA POBLACIÓN										
AEI.01.04 - DESARROLLO EDUCATIVO ADECUADO A LOS ESTUDIANTES DEL DEPARTAMENTO DE PASCO										
CODIGO	ACTIVIDAD OPERATIVA	UBIGEO	U.M.	PRIORIDAD	PERIODO MULTIANUAL	PROGRAMACION MENSUAL				
					META	01	02	03	04	05
AOI00172500082	TALLER DE CAPACITACION Y ASISTENCIA TECNICA DIRECTORES Y DOCENTES CICLO I Y II DEL NIVEL INICIAL SOBRE PRACTICAS PEDAGOGICAS Y DE GESTION QUE INCIDEN EN LA CULTURA ESCOLAR DEL CNEB.	190306 - PUERTO TALLER BERNARDEZ	Muy Alta	2025	FISICO	0.00	0.00	1.00	0.00	1.00
					COSTEO.S/	0.00	0.00	500.00	0.00	349.05
					FISICO	0.00	0.00	1.00	0.00	0.00
					COSTEO.S/	0.00	0.00	500.00	0.00	349.05
					FISICO	0.00	0.00	1.00	0.00	0.00
AOI00172500083	ASISTENCIA TECNICA A MAESTRAS FORTALEZAS CICLO I Y II DEL NIVEL INICIAL EN EL MARCO DEL BUEN INICIO DEL AÑO ESCOLAR DEL BIAE.	190306 - PUERTO CAPACITACION BERNARDEZ	Muy Alta	2025	FISICO	0.00	0.00	0.00	0.00	0.00
					COSTEO.S/	0.00	0.00	0.00	0.00	0.00
					FISICO	0.00	0.00	0.00	0.00	0.00
					COSTEO.S/	0.00	0.00	0.00	0.00	0.00
					FISICO	0.00	0.00	0.00	0.00	0.00
AOI00172500084	TALLER DE FORTALECIMIENTO Y ASISTENCIA TECNICA SOBRE INNOVACION PEDAGOGICA A DOCENTES Y PROFESORAS COORDINADORAS DEL PRONOEI.	190306 - PUERTO CAPACITACION BERNARDEZ	Muy Alta	2025	FISICO	0.00	0.00	1.00	0.00	0.00
					COSTEO.S/	0.00	0.00	500.00	0.00	0.00
					FISICO	0.00	0.00	1.00	0.00	0.00
					COSTEO.S/	0.00	0.00	500.00	0.00	0.00
					FISICO	0.00	0.00	1.00	0.00	0.00
AOI00172500086	TALLER DE FORTALECIMIENTO DE CAPACIDADES A DOCENTES, PROFESORES COORDINADORAS Y PROMOTORAS EDUCATIVAS CICLO I DEL NIVEL INICIAL.	190306 - PUERTO CAPACITACION BERNARDEZ	Muy Alta	2025	FISICO	0.00	0.00	0.00	0.00	0.00
					COSTEO.S/	0.00	0.00	0.00	0.00	0.00
					FISICO	0.00	0.00	0.00	0.00	0.00
					COSTEO.S/	0.00	0.00	0.00	0.00	0.00
					FISICO	0.00	0.00	0.00	0.00	0.00
AOI00172500087	TALLER DE FORTALECIMIENTO DE CAPACIDADES A DOCENTES, PROFESORES COORDINADORAS Y PROMOTORAS EDUCATIVAS CICLO I DEL NIVEL INICIAL.	190306 - PUERTO CAPACITACION BERNARDEZ	Muy Alta	2025	FISICO	0.00	0.00	0.00	0.00	0.00
					COSTEO.S/	0.00	0.00	0.00	0.00	0.00
					FISICO	0.00	0.00	0.00	0.00	0.00
					COSTEO.S/	0.00	0.00	0.00	0.00	0.00
					FISICO	0.00	0.00	0.00	0.00	0.00
AOI00172500088	TALLER DE FORTALECIMIENTO DE CAPACIDADES A DOCENTES, PROFESORES COORDINADORAS Y PROMOTORAS EDUCATIVAS CICLO I DEL NIVEL INICIAL.	190306 - PUERTO CAPACITACION BERNARDEZ	Muy Alta	2025	FISICO	0.00	0.00	0.00	0.00	0.00
					COSTEO.S/	0.00	0.00	0.00	0.00	0.00
					FISICO	0.00	0.00	0.00	0.00	0.00
					COSTEO.S/	0.00	0.00	0.00	0.00	0.00
					FISICO	0.00	0.00	0.00	0.00	0.00
AOI00172500089	TALLER DE FORTALECIMIENTO DE CAPACIDADES A DOCENTES, PROFESORES COORDINADORAS Y PROMOTORAS EDUCATIVAS CICLO I DEL NIVEL INICIAL.	190306 - PUERTO CAPACITACION BERNARDEZ	Muy Alta	2025	FISICO	0.00	0.00	0.00	0.00	0.00
					COSTEO.S/	0.00	0.00	0.00	0.00	0.00
					FISICO	0.00	0.00	0.00	0.00	0.00
					COSTEO.S/	0.00	0.00	0.00	0.00	0.00
					FISICO	0.00	0.00	0.00	0.00	0.00
AOI00172500090	TALLER DE FORTALECIMIENTO DE CAPACIDADES A DOCENTES, PROFESORES COORDINADORAS Y PROMOTORAS EDUCATIVAS CICLO I DEL NIVEL INICIAL.	190306 - PUERTO CAPACITACION BERNARDEZ	Muy Alta	2025	FISICO	0.00	0.00	0.00	0.00	0.00
					COSTEO.S/	0.00	0.00	0.00	0.00	0.00
					FISICO	0.00	0.00	0.00	0.00	0.00
					COSTEO.S/	0.00	0.00	0.00	0.00	0.00
					FISICO	0.00	0.00	0.00	0.00	0.00
AOI00172500091	TALLER DE FORTALECIMIENTO DE CAPACIDADES A DOCENTES, PROFESORES COORDINADORAS Y PROMOTORAS EDUCATIVAS CICLO I DEL NIVEL INICIAL.	190306 - PUERTO CAPACITACION BERNARDEZ	Muy Alta	2025	FISICO	0.00	0.00	0.00	0.00	0.00
					COSTEO.S/	0.00	0.00	0.00	0.00	0.00
					FISICO	0.00	0.00	0.00	0.00	0.00
					COSTEO.S/	0.00	0.00	0.00	0.00	0.00
					FISICO	0.00	0.00	0.00	0.00	0.00
AOI00172500092	TALLER DE FORTALECIMIENTO DE CAPACIDADES A DOCENTES, PROFESORES COORDINADORAS Y PROMOTORAS EDUCATIVAS CICLO I DEL NIVEL INICIAL.	190306 - PUERTO CAPACITACION BERNARDEZ	Muy Alta	2025	FISICO	0.00	0.00	0.00	0.00	0.00
					COSTEO.S/	0.00	0.00	0.00	0.00	0.00
					FISICO	0.00	0.00	0.00	0.00	0.00
					COSTEO.S/	0.00	0.00	0.00	0.00	0.00
					FISICO	0.00	0.00	0.00	0.00	0.00
AOI00172500093	TALLER DE FORTALECIMIENTO DE CAPACIDADES A DOCENTES, PROFESORES COORDINADORAS Y PROMOTORAS EDUCATIVAS CICLO I DEL NIVEL INICIAL.	190306 - PUERTO CAPACITACION BERNARDEZ	Muy Alta	2025	FISICO	0.00	0.00	0.00	0.00	0.00
					COSTEO.S/	0.00	0.00	0.00	0.00	0.00
					FISICO	0.00	0.00	0.00	0.00	0.00
					COSTEO.S/	0.00	0.00	0.00	0.00	0.00
					FISICO	0.00	0.00	0.00	0.00	0.00
AOI00172500094	TALLER DE FORTALECIMIENTO DE CAPACIDADES A DOCENTES, PROFESORES COORDINADORAS Y PROMOTORAS EDUCATIVAS CICLO I DEL NIVEL INICIAL.	190306 - PUERTO CAPACITACION BERNARDEZ	Muy Alta	2025	FISICO	0.00	0.00	0.00	0.00	0.00
					COSTEO.S/	0.00	0.00	0.00	0.00	0.00
					FISICO	0.00	0.00	0.00	0.00	0.00
					COSTEO.S/	0.00	0.00	0.00	0.00	0.00
					FISICO	0.00	0.00	0.00	0.00	0.00
AOI00172500095	TALLER DE FORTALECIMIENTO DE CAPACIDADES A DOCENTES, PROFESORES COORDINADORAS Y PROMOTORAS EDUCATIVAS CICLO I DEL NIVEL INICIAL.	190306 - PUERTO CAPACITACION BERNARDEZ	Muy Alta	2025	FISICO	0.00	0.00	0.00	0.00	0.00
					COSTEO.S/	0.00	0.00	0.00	0.00	0.00
					FISICO	0.00	0.00	0.00	0.00	0.00
					COSTEO.S/	0.00	0.00	0.00	0.00	0.00
					FISICO	0.00	0.00	0.00	0.00	0.00
AOI00172500096	TALLER DE FORTALECIMIENTO DE CAPACIDADES A DOCENTES, PROFESORES COORDINADORAS Y PROMOTORAS EDUCATIVAS CICLO I DEL NIVEL INICIAL.	190306 - PUERTO CAPACITACION BERNARDEZ	Muy Alta	2025	FISICO	0.00	0.00	0.00	0.00	0.00
					COSTEO.S/	0.00	0.00	0.00	0.00	0.00
					FISICO	0.00	0.00	0.00	0.00	0.00
					COSTEO.S/	0.00	0.00	0.00	0.00	0.00
					FISICO	0.00	0.00	0.00	0.00	0.00
AOI00172500097	TALLER DE FORTALECIMIENTO DE CAPACIDADES A DOCENTES, PROFESORES COORDINADORAS Y PROMOTORAS EDUCATIVAS CICLO I DEL NIVEL INICIAL.	190306 - PUERTO CAPACITACION BERNARDEZ	Muy Alta	2025	FISICO	0.00	0.00	0.00	0.00	0.00
					COSTEO.S/	0.00	0.00	0.00	0.00	0.00
					FISICO	0.00	0.00	0.00	0.00	0.00
					COSTEO.S/	0.00	0.00	0.00	0.00	0.00
					FISICO	0.00	0.00	0.00	0.00	0.00
AOI00172500098										

app.ceplan.gob.pe/POI2025/Reportes/Anexo_/POIMultiAnual.aspx?state=AC

CENTRO DE COSTO: 04.01.02 - EDUCACION PRIMARIA

OEI.01 - MEJORAR LA ATENCION INTEGRAL DE LOS SERVICIOS DE EDUCACIÓN A LA POBLACIÓN

AEL.01.02 - ATENCIÓN INTEGRAL A ESTUDIANTES DE EDUCACIÓN BÁSICA ESPECIAL E INSTITUCIONES EDUCATIVAS INCLUSIVAS

CODIGO	ACTIVIDAD OPERATIVA	UBICEO	U.M.	PRIORIDAD	PERIODO MULTIANUAL	META	01	02	03	04	05	06	07	08	09	10	11	12	TOTAL ANUAL
AOI00172500093	APLICACIÓN DE PRUEBAS TIPO ECE AL 2° Y 4° GRADO DE PRIMARIA	190306 - PUERTO BERNARDEZ	ESTUDIANTES	Muy Alta	2025	FISICO	0.00	0.00	0.00	0.00	0.00	0.00	0.00	4,000.00	0.00	0.00	0.00	0.00	4,000.00
					2025	COSTEO.S/	0.00	0.00	0.00	0.00	0.00	0.00	0.00	4,250.00	0.00	0.00	0.00	0.00	4,250.00
					2026	FISICO	0.00	0.00	0.00	0.00	0.00	0.00	0.00	4,000.00	0.00	0.00	0.00	0.00	4,000.00
					2026	COSTEO.S/	0.00	0.00	0.00	450.00	0.00	0.00	0.00	4,250.00	0.00	0.00	0.00	0.00	4,700.00
					2027	FISICO	0.00	0.00	0.00	0.00	0.00	0.00	0.00	4,000.00	0.00	0.00	0.00	0.00	4,000.00
					2027	COSTEO.S/	0.00	0.00	0.00	0.00	0.00	0.00	0.00	4,250.00	0.00	0.00	0.00	0.00	4,250.00
AOI00172500094	FORTALECIMIENTO DE COMPETENCIAS PEDAGÓGICAS EN COMUNIDADES RURALES CON ENFOQUE AMBIENTAL E INTERCULTURAL	190306 - PUERTO BERNARDEZ	DOCENTE	Muy Alta	2025	FISICO	0.00	0.00	250.00	250.00	0.00	0.00	0.00	0.00	0.00	0.00	0.00	0.00	500.00
					2025	COSTEO.S/	0.00	0.00	3,000.00	3,000.00	0.00	0.00	0.00	0.00	0.00	0.00	0.00	0.00	6,000.00
					2026	FISICO	0.00	0.00	250.00	250.00	0.00	0.00	0.00	0.00	0.00	0.00	0.00	0.00	500.00
					2026	COSTEO.S/	0.00	0.00	3,000.00	3,000.00	0.00	0.00	0.00	0.00	0.00	0.00	0.00	0.00	6,000.00
					2027	FISICO	0.00	0.00	250.00	250.00	0.00	0.00	0.00	0.00	0.00	0.00	0.00	0.00	500.00
					2027	COSTEO.S/	0.00	0.00	3,000.00	3,000.00	0.00	0.00	0.00	0.00	0.00	0.00	0.00	0.00	6,000.00
AOI00172500095	ACOMPANAMIENTO Y MONITOREO A LA PRACTICA DE DOCENTE MBDD	190306 - PUERTO BERNARDEZ	DOCENTE	Muy Alta	2025	FISICO	0.00	0.00	45.00	45.00	45.00	45.00	45.00	45.00	45.00	45.00	45.00	45.00	450.00
					2025	COSTEO.S/	0.00	0.00	500.00	500.00	500.00	500.00	500.00	500.00	500.00	500.00	500.00	500.00	4,500.00
					2026	FISICO	0.00	0.00	45.00	45.00	45.00	45.00	45.00	45.00	45.00	45.00	45.00	45.00	450.00
					2026	COSTEO.S/	0.00	0.00	500.00	500.00	500.00	500.00	500.00	500.00	500.00	500.00	500.00	500.00	4,500.00
					2027	FISICO	0.00	0.00	45.00	45.00	45.00	45.00	45.00	45.00	45.00	45.00	45.00	45.00	450.00
					2027	COSTEO.S/	0.00	0.00	500.00	500.00	500.00	500.00	500.00	500.00	500.00	500.00	500.00	500.00	4,500.00
AOI00172500096	ACOMPANAMIENTO Y MONITOREO A LOS DIRECTIVOS MBDDR	190306 - PUERTO BERNARDEZ	DIRECTOR	Muy Alta	2025	FISICO	0.00	0.00	0.00	0.00	10.00	10.00	10.00	10.00	0.00	10.00	10.00	0.00	60.00
					2025	COSTEO.S/	0.00	0.00	0.00	0.00	600.00	600.00	600.00	600.00	0.00	600.00	600.00	0.00	4,200.00
					2026	FISICO	0.00	0.00	0.00	0.00	10.00	10.00	10.00	10.00	0.00	10.00	10.00	0.00	60.00
					2026	COSTEO.S/	0.00	0.00	0.00	0.00	600.00	600.00	600.00	600.00	0.00	600.00	600.00	0.00	4,200.00
					2027	FISICO	0.00	0.00	0.00	0.00	10.00	10.00	10.00	10.00	0.00	10.00	10.00	0.00	60.00
					2027	COSTEO.S/	0.00	0.00	0.00	0.00	600.00	600.00	600.00	600.00	0.00	600.00	600.00	0.00	4,200.00
AOI00172500097	FORTALECIMIENTO DE COMPETENCIAS PEDAGÓGICAS, CAPACIDADES A LOS DIRECTIVOS Y DOCENTES EN LA IMPLEMENTACIÓN DEL CURRÍCULO NACIONAL EN UNA CONVIVENCIA ARMONIOSA	190306 - PUERTO BERNARDEZ	DOCENTE	Muy Alta	2025	FISICO	0.00	0.00	0.00	0.00	0.00	0.00	0.00	0.00	0.00	0.00	0.00	0.00	600.00
					2025	COSTEO.S/	0.00	0.00	0.00	1,500.00	0.00	0.00	0.00	0.00	0.00	0.00	0.00	0.00	1,500.00
					2026	FISICO	0.00	0.00	0.00	0.00	0.00	0.00	0.00	0.00	0.00	0.00	0.00	0.00	600.00
					2026	COSTEO.S/	0.00	0.00	0.00	1,500.00	0.00	0.00	0.00	0.00	0.00	0.00	0.00	0.00	1,500.00
					2027	FISICO	0.00	0.00	0.00	0.00	0.00	0.00	0.00	0.00	0.00	0.00	0.00	0.00	600.00
					2027	COSTEO.S/	0.00	0.00	0.00	1,500.00	0.00	0.00	0.00	0.00	0.00	0.00	0.00	0.00	1,500.00
AOI00172500098	FORTALECIMIENTO DE CAPACIDADES DE DIRECTIVOS SOBRE LIDERAZGO PEDAGÓGICO EN EL MARCO DEL ENFOQUE INTERCULTURAL	190306 - PUERTO BERNARDEZ	TALLER	Muy Alta	2025	FISICO	0.00	0.00	0.00	1.00	0.00	0.00	0.00	1.00	0.00	0.00	0.00	0.00	2.00
					2025	COSTEO.S/	0.00	0.00	0.00	4,500.00	0.00	0.00	0.00	4,000.00	0.00	0.00	0.00	0.00	8,500.00
					2026	FISICO	0.00	0.00	0.00	1.00	0.00	0.00	0.00	1.00	0.00	0.00	0.00	0.00	2.00
					2026	COSTEO.S/	0.00	0.00	0.00	4,500.00	0.00	0.00	0.00	4,000.00	0.00	0.00	0.00	0.00	8,500.00
					2027	FISICO	0.00	0.00	0.00	1.00	0.00	0.00	0.00	1.00	0.00	0.00	0.00	0.00	2.00
					2027	COSTEO.S/	0.00	0.00	0.00	4,500.00	200.00	0.00	250.00	4,000.00	0.00	0.00	0.00	0.00	8,950.00
AOI00172500099	MONITOREO DEL CUMPLIMIENTO DE DISPOSICIONES Y PROCEDIMIENTOS	190306 - PUERTO BERNARDEZ	INFORME	Muy Alta	2025	FISICO	0.00	1.00	1.00	1.00	1.00	1.00	1.00	1.00	1.00	1.00	1.00	1.00	11.00
					2025	COSTEO.S/	0.00	1,000.00	900.00	0.00	1,000.00	0.00	0.00	1,000.00	0.00	0.00	0.00	0.00	4,900.00
					2026	FISICO	0.00	1.00	1.00	1.00	1.00	1.00	1.00	1.00	1.00	1.00	1.00	1.00	11.00
					2026	COSTEO.S/	0.00	1,000.00	900.00	0.00	1,000.00	0.00	0.00	1,000.00	0.00	0.00	0.00	0.00	4,900.00
					2027	FISICO	0.00	1.00	1.00	1.00	1.00	1.00	1.00	1.00	1.00	1.00	1.00	1.00	11.00
					2027	COSTEO.S/	0.00	1,000.00	900.00	0.00	1,000.00	0.00	0.00	1,000.00	0.00	0.00	0.00	0.00	4,900.00



IMPLEMENTACION DE PROYECTOS E INNOVACION Y BUENAS PRACTICAS EN DIRECTIVOS Y DOCENTES DEL NIVEL PRIMARIA

190306 -
PUERTO
BERMUDEZ

DOCENTE

Muy Alta

2025

FISICO

0,00

0,00

0,00

0,00

0,00

0,00

0,00

0,00

0,00

0,00

0,00

0,00

0,00

150,00

CONCURSO DE BUENAS PRACTICAS PARA DOCENTES DE II.EE. EN EL NIVEL PRIMARIA

190306 -
PUERTO
BERMUDEZ

DOCENTE

Muy Alta

2025

FISICO

0,00

0,00

0,00

0,00

0,00

0,00

0,00

0,00

0,00

0,00

0,00

0,00

0,00

200,00

CENTRO DE COSTO: 04.01.03 - EDUC. SECUNDARIA MATEMATICA

OEI.01 - MEJORAR LA ATENCION INTEGRAL DE LOS SERVICIOS DE EDUCACION A LA POBLACION
AEI.01.02 - ATENCION INTEGRAL A ESTUDIANTES DE EDUCACION BASICA ESPECIAL E INSTITUCIONES EDUCATIVAS INCLUSIVAS

CODIGO

ACTIVIDAD OPERATIVA

UBIGEO

U.M.

PRIORIDAD

PERIODO

MULTIANUAL

META

01

02

03

04

05

06

07

08

09

10

11

12

TOTAL

MONITOREO A LAS INSTITUCIONES EDUCATIVAS POR EL BUEN INICIO DEL AÑO ESCOLAR (MATEMATICA) - 2021-2023

190306 -
PUERTO
BERMUDEZ

IIEE

Muy Alta

2025

FISICO

0,00

0,00

0,00

0,00

0,00

0,00

0,00

0,00

0,00

0,00

0,00

0,00

0,00

320,00

FORTALECIMIENTO DE COMPETENCIAS Y CAPACIDADES A DIRECTORES Y DOCENTES DE LA EBR EN EL ASPECTO DE GESTION (GGE Y PAT) Y PEDAGOGICO (ELABORACION Y USO DE: HERRAMIENTAS PEDAGOGICAS Y MATERIALES EDUCATIVOS)

190306 -
PUERTO
BERMUDEZ

CAPACITACION

Muy Alta

2025

FISICO

0,00

0,00

0,00

0,00

0,00

0,00

0,00

0,00

0,00

0,00

0,00

0,00

0,00

3,00

MONITOREO, ACOMPAÑAMIENTO Y ASESORAMIENTO A DIRECTORES Y DOCENTES DE LAS II.EE. DE LA EBR (MATEMATICA)

190306 -
PUERTO
BERMUDEZ

IIEE

Muy Alta

2025

FISICO

0,00

0,00

0,00

0,00

0,00

0,00

0,00

0,00

0,00

0,00

0,00

0,00

0,00

27,00

TALLER SOBRE LA ELABORACION DE PROYECTOS DE INVESTIGACION E INNOVACION Y MONITOREO A LAS II.EE. EN IMPLEMENTACION (MATEMATICA).

190306 -
PUERTO
BERMUDEZ

TALLER

Muy Alta

2025

FISICO

0,00

0,00

0,00

0,00

0,00

0,00

0,00

0,00

0,00

0,00

0,00

0,00

0,00

6,00

XVIII OLIMPIADA NACIONAL ESCOLAR DE MATEMATICAS - 2024-2026.

190306 -
PUERTO
BERMUDEZ

CONCURSO

Muy Alta

2025

FISICO

0,00

0,00

0,00

0,00

0,00

0,00

0,00

0,00

0,00

0,00

0,00

0,00

0,00

3,00

XI AL XIII EXPOSICIÓN DE MATERIALES DIDÁCTICOS DE MATEMÁTICA 2023-2026.														
AO100172500107	190306 - CONCURSO	Muy Alta	2025	FISICO	0.00	0.00	0.00	0.00	0.00	0.00	0.00	2.00	0.00	2.00
				COSTEO.S/	0.00	0.00	0.00	0.00	0.00	0.00	500.00	0.00	500.00	
				FISICO	0.00	0.00	0.00	0.00	0.00	0.00	2.00	0.00	2.00	
				COSTEO.S/	0.00	0.00	0.00	0.00	0.00	0.00	500.00	0.00	500.00	

INTERCAMBIO DE EXPERIENCIAS PEDAGOGICAS													
PEDAGOGICAS Y DIDACTICAS DE LAS II.EE. DE LA EBR													
AO100172500108													
CON NIVEL DE LOGRO DESTACADO Y FORTALECIMIENTO													
2024-2026.													
190306 - PUERTO BERNARDEZ													
TALLER													
Muy Alta													
2025													
FISICO													
0.00													
0.00													
5.00													
0.00													
0.00													
0.00													
0.00													
0.00													
0.00													
0.00													
0.00													
0.00													
0.00													
0.00													
0.00													
0.00													
0.00													
0.00													
0.00													
0.00													
0.00													
0.00													
0.00													
0.00													
0.00													
0.00													
0.00													
0.00													
0.00													
0.00													
0.00													
0.00													
0.00													
0.00													
0.00													
0.00													
0.00													
0.00													
0.00													
0.00													
0.00													
0.00													
0.00													
0.00													
0.00													
0.00													
0.00													
0.00													
0.00													
0.00													
0.00													
0.00													
0.00													
0.00													
0.00													
0.00													
0.00													
0.00													
0.00													
0.00													
0.00													
0.00													
0.00													
0.00													
0.00													
0.00													
0.00													
0.00													
0.00													
0.00													
0.00													
0.00													
0.00													
0.00													
0.00													
0.00													
0.00													
0.00													
0.00													
0.00													
0.00													
0.00													
0.00													
0.00													
0.00													
0.00													
0.00													
0.00													
0.00													
0.00													
0.00													
0.00													
0.00													
0.00													
0.00													
0.00													
0.00													
0.00													
0.00													
0.00													
0.00													
0.00													
0.00													
0.00													
0.00													
0.00													
0.00													
0.00													
0.00													
0.00													
0.00													
0.00													
0.00													
0.00													
0.00													
0.00													
0.00													
0.00													
0.00													
0.00													
0.00													
0.00													
0.00													
0.00													
0.00													
0.00													
0.00													
0.00													
0.00													
0.00													
0.00													
0.00													
0.00													
0.00													
0.00													
0.00													
0.00													
0.00													
0.00													
0.00													
0.00													
0.00													
0.00													
0.00													
0.00													
0.00													
0.00													
0.00													
0.00													
0.00													
0.00													
0.00													
0.00													
0.00													
0.00													
0.00													
0.00													
0.00													
0.00													
0.00													
0.00													
0.00													
0.00													
0.00													
0.00													
0.00													
0.00													
0.00													
0.00													
0.00													
0.00													
0.00													
0.00													
0.00													
0.00													
0.00													
0.00													
0.00													
0.00													
0.00													
0.00													
0.00													
0.00													
0.00													
0.00													
0.00													
0.00													
0.00													
0.00													
0.00													
0.00													
0.00													
0.00													
0.00													
0.00													
0.00													
0.00													
0.00													
0.00													
0.00													
0.00													
0.00													
0.00													
0.00													
0.00													
0.00													
0.00													
0.00													
0.00													
0.00													
0.00													
0.00													
0.00													
0.00													
0.00													
0.00													
0.00													
0.00													
0.00													
0.00													
0.00													
0.00													
0.00													
0.00													
0.00													
0.00													
0.00													
0.00													
0.00													
0.00													
0.00													
0.00													
0.00													
0.00													
0.00													
0.00													
0.00													
0.00													
0.00													
0.00													
0.00													
0.00													
0.00													
0.00													
0.00													
0.00													
0.00													
0.00													
0.00													
0.00													
0.00													
0.00													
0.00													
0.00													
0.00													
0.00													
0.00													
0.00													
0.00													
0.00													
0.00													
0.00													
0.00													
0.00													
0.00													
0.00													
0.00													
0.00													
0.00													
0.00													
0.00													
0.00													
0.00													
0.00													
0.00													
0.00													
0.00													
0.00													
0.00													
0.00													
0.00													
0.00													
0.00													
0.00													
0.00													
0.00													
0.00													
0.00													
0.00													
0.00													
0.00													
0.00													
0.00													
0.00													
0.00													
0.00													
0.00													
0.00													
0.00													
0.00													
0.00													
0.00													
0.00													
0.00													
0.00													
0.00													
0.00													
0.00													
0.00													
0.00													
0.00													
0.00													
0.00													
0.00													
0.00													
0.00													
0.00													
0.00													
0.00													
0.00													
0.00													
0.00													
0.00													
0.00													
0.00													
0.00													
0.00													
0.00													
0.00													
0.00													
0.00													
0.00													
0.00													
0.00													
0.00													
0.00													
0.00													

CÍRCULO DE INTER-APRENDIZAJE EN EL ÁREA DE MATEMÁTICA - CIAM - 2024-2026															
AO100172500109	190306 - PUERTO BERNARDEZ	Muy Alta	TALLER	2025	FISICO	0.00	0.00	0.00	0.00	0.00	0.00	0.00	0.00	10.00	
					COSTEO.S/	0.00	0.00	0.00	0.00	0.00	0.00	0.00	0.00	0.00	
				2026	FISICO	0.00	0.00	0.00	0.00	0.00	0.00	0.00	0.00	0.00	10.00
					COSTEO.S/	0.00	0.00	0.00	0.00	0.00	0.00	0.00	0.00	0.00	0.00
				2027	FISICO	0.00	0.00	0.00	0.00	0.00	0.00	0.00	0.00	0.00	10.00
					COSTEO.S/	0.00	0.00	0.00	0.00	0.00	0.00	0.00	0.00	0.00	0.00

CAPACITACIONES Y REUNIONES CONVOCADOS POR LA DNER, MINEDU Y OTROS.													
AO100172500110	190306 - PUERTO BERNARDEZ	INFORME	Muy Alta	190306 - PUERTO BERNARDEZ									
				2025									
				2026									
				2027									
				FISICO	1.00	1.00	1.00	1.00	1.00	1.00	1.00	1.00	12.00
				COSTEO.S/	502.43	350.00	420.00	0.00	355.00	0.00	380.00	0.00	2,007.43
				FISICO	1.00	1.00	1.00	1.00	1.00	1.00	1.00	1.00	12.00
				COSTEO.S/	502.43	350.00	420.00	0.00	355.00	0.00	380.00	0.00	2,007.43
				FISICO	1.00	1.00	1.00	1.00	1.00	1.00	1.00	1.00	12.00
				COSTEO.S/	502.43	350.00	420.00	0.00	355.00	0.00	380.00	0.00	2,007.43

CENTRO DE COSTO: 04.01.04 - EDUC. SECUNDARIA COMUNICACION																			
OEI.01 - MEJORAR LA ATENCIÓN INTEGRAL DE LOS SERVICIOS DE EDUCACIÓN A LA POBLACIÓN																			
AEI.01.02 - ATENCIÓN INTEGRAL A ESTUDIANTES DE EDUCACIÓN BÁSICA ESPECIAL E INSTITUCIONES EDUCATIVAS INCLUSIVAS																			
CODIGO	ACTIVIDAD OPERATIVA	UBIGE0	U.M.	PRIORIDAD	PERIODO	PROGRAMACION MENSUAL							TOTAL						
					MULTIANUAL	META	01	02	03	04	05	06	07	08	09	10	11	12	ANUAL
					2025	FISICO	0.00	0.00	1.00	0.00	0.00	1.00	0.00	0.00	1.00	0.00	0.00	1.00	4.00

SUPERVISIÓN Y MONITOREO A II.EE. PARA EL BUEN INICIO DEL AÑO ESCOLAR 2024-2026.																																																																																																																																																																																																																																																																																																																																																																																																																																																																																																																																																																																																																																																																																																																																																																																																																																																																																																																																																																	
AO100172500111	PUERTO BERNARDEZ	VISITA	Muy Alta	190306 -																																																																																																																																																																																																																																																																																																																																																																																																																																																																																																																																																																																																																																																																																																																																																																																																																																																																																																																																																													
				2026	FISICO	0.00	0.00	250.00	0.00	0.00	0.00	0.00	0.00	0.00	0.00	0.00	0.00	0.00	0.00	0.00	0.00	0.00	0.00	0.00	0.00	0.00	0.00	0.00	0.00	0.00	0.00	0.00	0.00	0.00	0.00	0.00	0.00	0.00	0.00	0.00	0.00	0.00	0.00	0.00	0.00	0.00	0.00	0.00	0.00	0.00	0.00	0.00	0.00	0.00	0.00	0.00	0.00	0.00	0.00	0.00	0.00	0.00	0.00	0.00	0.00	0.00	0.00	0.00	0.00	0.00	0.00	0.00	0.00	0.00	0.00	0.00	0.00	0.00	0.00	0.00	0.00	0.00	0.00	0.00	0.00	0.00	0.00	0.00	0.00	0.00	0.00	0.00	0.00	0.00	0.00	0.00	0.00	0.00	0.00	0.00	0.00	0.00	0.00	0.00	0.00	0.00	0.00	0.00	0.00	0.00	0.00	0.00	0.00	0.00	0.00	0.00	0.00	0.00	0.00	0.00	0.00	0.00	0.00	0.00	0.00	0.00	0.00	0.00	0.00	0.00	0.00	0.00	0.00	0.00	0.00	0.00	0.00	0.00	0.00	0.00	0.00	0.00	0.00	0.00	0.00	0.00	0.00	0.00	0.00	0.00	0.00	0.00	0.00	0.00	0.00	0.00	0.00	0.00	0.00	0.00	0.00	0.00	0.00	0.00	0.00	0.00	0.00	0.00	0.00	0.00	0.00	0.00	0.00	0.00	0.00	0.00	0.00	0.00	0.00	0.00	0.00	0.00	0.00	0.00	0.00	0.00	0.00	0.00	0.00	0.00	0.00	0.00	0.00	0.00	0.00	0.00	0.00	0.00	0.00	0.00	0.00	0.00	0.00	0.00	0.00	0.00	0.00	0.00	0.00	0.00	0.00	0.00	0.00	0.00	0.00	0.00	0.00	0.00	0.00	0.00	0.00	0.00	0.00	0.00	0.00	0.00	0.00	0.00	0.00	0.00	0.00	0.00	0.00	0.00	0.00	0.00	0.00	0.00	0.00	0.00	0.00	0.00	0.00	0.00	0.00	0.00	0.00	0.00	0.00	0.00	0.00	0.00	0.00	0.00	0.00	0.00	0.00	0.00	0.00	0.00	0.00	0.00	0.00	0.00	0.00	0.00	0.00	0.00	0.00	0.00	0.00	0.00	0.00	0.00	0.00	0.00	0.00	0.00	0.00	0.00	0.00	0.00	0.00	0.00	0.00	0.00	0.00	0.00	0.00	0.00	0.00	0.00	0.00	0.00	0.00	0.00	0.00	0.00	0.00	0.00	0.00	0.00	0.00	0.00	0.00	0.00	0.00	0.00	0.00	0.00	0.00	0.00	0.00	0.00	0.00	0.00	0.00	0.00	0.00	0.00	0.00	0.00	0.00	0.00	0.00	0.00	0.00	0.00	0.00	0.00	0.00	0.00	0.00	0.00	0.00	0.00	0.00	0.00	0.00	0.00	0.00	0.00	0.00	0.00	0.00	0.00	0.00	0.00	0.00	0.00	0.00	0.00	0.00	0.00	0.00	0.00	0.00	0.00	0.00	0.00	0.00	0.00	0.00	0.00	0.00	0.00	0.00	0.00	0.00	0.00	0.00	0.00	0.00	0.00	0.00	0.00	0.00	0.00	0.00	0.00	0.00	0.00	0.00	0.00	0.00	0.00	0.00	0.00	0.00	0.00	0.00	0.00	0.00	0.00	0.00	0.00	0.00	0.00	0.00	0.00	0.00	0.00	0.00	0.00	0.00	0.00	0.00	0.00	0.00	0.00	0.00	0.00	0.00	0.00	0.00	0.00	0.00	0.00	0.00	0.00	0.00	0.00	0.00	0.00	0.00	0.00	0.00	0.00	0.00	0.00	0.00	0.00	0.00	0.00	0.00	0.00	0.00	0.00	0.00	0.00	0.00	0.00	0.00	0.00	0.00	0.00	0.00	0.00	0.00	0.00	0.00	0.00	0.00	0.00	0.00	0.00	0.00	0.00	0.00	0.00	0.00	0.00	0.00	0.00	0.00	0.00	0.00	0.00	0.00	0.00	0.00	0.00	0.00	0.00	0.00	0.00	0.00	0.00	0.00	0.00	0.00	0.00	0.00	0.00	0.00	0.00	0.00	0.00	0.00	0.00	0.00	0.00	0.00	0.00	0.00	0.00	0.00	0.00	0.00	0.00	0.00	0.00	0.00	0.00	0.00	0.00	0.00	0.00	0.00	0.00	0.00	0.00	0.00	0.00	0.00	0.00	0.00	0.00	0.00	0.00	0.00	0.00	0.00	0.00	0.00	0.00	0.00	0.00	0.00	0.00	0.00	0.00	0.00	0.00	0.00	0.00	0.00	0.00	0.00	0.00	0.00	0.00	0.00	0.00	0.00	0.00	0.00	0.00	0.00	0.00	0.00	0.00	0.00	0.00	0.00	0.00	0.00	0.00	0.00	0.00	0.00	0.00	0.00	0.00	0.00	0.00	0.00	0.00	0.00	0.00	0.00	0.00	0.00	0.00	0.00	0.00	0.00	0.00	0.00	0.00	0.00	0.00	0.00	0.00	0.00	0.00	0.00	0.00	0.00	0.00	0.00	0.00	0.00	0.00	0.00	0.00	0.00	0.00	0.00	0.00	0.00	0.00	0.00	0.00	0.00	0.00	0.00	0.00	0.00	0.00	0.00	0.00	0.00	0.00	0.00	0.00	0.00	0.00	0.00	0.00	0.00	0.00	0.00	0.00	0.00	0.00	0.00	0.00	0.00	0.00	0.00	0.00	0.00	0.00	0.00	0.00	0.00	0.00	0.00	0.00	0.00	0.00	0.00	0.00	0.00	0.00	0.00	0.00	0.00	0.00	0.00	0.00	0.00	0.00	0.00	0.00	0.00	0.00	0.00	0.00	0.00	0.00	0.00	0.00	0.00	0.00	0.00	0.00	0.00	0.00	0.00	0.00	0.00	0.00	0.00	0.00	0.00	0.00	0.00	0.00	0.00	0.00	0.00	0.00	0.00	0.00	0.00	0.00	0.00	0.00	0.00	0.00	0.00	0.00	0.00	0.00	0.00	0.00	0.00	0.00	0.00	0.00	0.00	0.00	0.00	0.00	0.00	0.00	0.00	0.00	0.00	0.00	0.00	0.00	0.00	0.00	0.00	0.00	0.00	0.00	0.00	0.00	0.00	0.00	0.00	0.00	0.00	0.00	0.00	0.00	0.00	0.00	0.00	0.00	0.00	0.00	0.00	0.00	0.00	0.00	0.00	0.00	0.00	0.00	0.00	0.00	0.00	0.00	0.00	0.00	0.00	0.00	0.00	0.00	0.00	0.00	0.00	0.00	0.00	0.00	0.00	0.00	0.00	0.00	0.00	0.00	0.00	0.00	0.00	0.00	0.00	0.00	0.00	0.00	0.00	0.00	0.00	0.00	0.00	0.00	0.00	0.00	0.00	0.00	0.00	0.00	0.00	0.00	0.00	0.00	0.00	0.00	0.00	0.00	0.00	0.00	0.00	0.00	0.00	0.00	0.00	0.00	0.00	0.00	0.00	0.00	0.00	0.00	0.00	0.00	0.00	0.00	0.00	0.00	0.00	0.00	0.00	0.00	0.00	0.00	0.00	0.00	0.00	0.00	0.00	0.00	0.00	0.00	0.00	0.00	0.00	0.00	0.00	0.00	0.00	0.00	0.00	0.00	0.00	0.00	0.00	0.00	0.00	0.00	0.00	0.00	0.00	0.00	0.00	0.00	0.00	0.00	0.00	0.00	0.00	0.00	0.00	0.00	0.00	0.00	0.00	0.00	0.00	0.00	0.00	0.00	0.00	0.00	0.00	0.00	0.00	0.00	0.00	0.00	0.00	0.00	0.00	0.00	0.00	0.00	0.00	0.00	0.00	0.00	0.00	0.00	0.00	0.00	0.00	0.00	0.00	0.00	0.00	0.00	0.00	0.00	0.00	0.00	0.00	0.00	0.00	0.00	0.00	0.00	0.00	0.00	0.00	0.00	0.00	0.00	0.00	0.00	0.00	0.00	0.00	0.00	0.00	0.00	0.00	0.00	0.00	0.00	0.00	0.00	0.00	0.00	0.00	0.00	0.0

AO100172500112 DIRECTORES Y DOCENTES DE LAS II.EE. DE LA EBR - AREA DE COMUNICACIÓN.													
PUERTO BERNARDEZ		VISTA		Muy Alta									
2026	FISICO	0.00	0.00	10.00	10.00	10.00	10.00	10.00	10.00	10.00	0.00	0.00	80.00
	COSTEO.S/	0.00	0.00	2,000.00	0.00	0.00	0.00	0.00	0.00	0.00	0.00	0.00	2,000.00
2027	FISICO	0.00	0.00	10.00	10.00	10.00	10.00	10.00	10.00	10.00	0.00	0.00	80.00
	COSTEO.S/	0.00	0.00	2,000.00	0.00	0.00	0.00	0.00	0.00	0.00	0.00	0.00	2,000.00
AO100172500113 CIRCULO DE INTERAPRENDIZAJES DE ESTRATEGIAS DE LECTURA DEL CNEB EN EL AREA DE COMUNICACIÓN.													
190306 - PUERTO BERNARDEZ		TALLER		Muy Alta									
2025	FISICO	0.00	0.00	0.00	0.00	0.00	0.00	0.00	0.00	0.00	0.00	0.00	5.00
	COSTEO.S/	0.00	0.00	0.00	0.00	0.00	0.00	0.00	0.00	0.00	0.00	0.00	0.00
2026	FISICO	0.00	0.00	0.00	0.00	0.00	0.00	0.00	0.00	0.00	0.00	0.00	5.00
	COSTEO.S/	0.00	0.00	0.00	0.00	0.00	0.00	0.00	0.00	0.00	0.00	0.00	0.00
2027	FISICO	0.00	0.00	0.00	0.00	0.00	0.00	0.00	0.00	0.00	0.00	0.00	5.00
	COSTEO.S/	0.00	0.00	0.00	0.00	0.00	0.00	0.00	0.00	0.00	0.00	0.00	0.00

pp.ceplan.gob.pe/POI2025/Reportes/Anexo_/POIMultiAnual.aspx?state=AC

6/2

TALLER DE FORTALECIMIENTO DE CAPACIDADES A DOCENTES DE LA EBR EN EL ASPECTO DE GESTION/ COMPROMISOS DE GESTION EDUCATIVA Y PEDAGOGICO (USO DE HERRAMIENTAS PEDAGOGICAS Y MATERIALES EDUCATIVAS) EN EL AREA DE COMUNICACION.

190306 - TALLER

Muy Alta

2025	FISICO	0.00	0.00	1.00	0.00	0.00	0.00	0.00	1.00	0.00	0.00	0.00	0.00	0.00	0.00	0.00	0.00	0.00	2.00
2025	COSTEO S/	0.00	0.00	0.00	0.00	0.00	0.00	0.00	0.00	0.00	0.00	0.00	0.00	0.00	0.00	0.00	0.00	0.00	0.00
2026	FISICO	0.00	0.00	1.00	0.00	0.00	0.00	0.00	1.00	0.00	0.00	0.00	0.00	0.00	0.00	0.00	0.00	0.00	2.00
2026	COSTEO S/	0.00	0.00	0.00	0.00	0.00	0.00	0.00	0.00	0.00	0.00	0.00	0.00	0.00	0.00	0.00	0.00	0.00	0.00
2027	FISICO	0.00	0.00	1.00	0.00	0.00	0.00	0.00	0.00	0.00	0.00	0.00	0.00	0.00	0.00	0.00	0.00	0.00	0.00
2027	COSTEO S/	0.00	0.00	0.00	0.00	0.00	0.00	0.00	0.00	0.00	0.00	0.00	0.00	0.00	0.00	0.00	0.00	0.00	0.00

ACOMPANAMIENTO PEDAGOGICO DESCENTRALIZADO SABATINO, UNA ESTRATEGIA PARA FORTALECER EL DESEMPEÑO DOCENTE Y LA MEJORA DE APRENDIZAJES EN LAS II.EE. DE LA UGEL PUERTO BERMUDEZ, EN EL AREA DE COMUNICACION.

190306 - TALLER

Muy Alta

2025	FISICO	0.00	0.00	2.00	0.00	2.00	2.00	2.00	2.00	0.00	2.00	2.00	0.00	0.00	0.00	0.00	0.00	0.00	12.00
2025	COSTEO S/	0.00	0.00	0.00	0.00	0.00	180.00	0.00	0.00	0.00	0.00	0.00	0.00	0.00	0.00	0.00	0.00	0.00	12.00
2026	FISICO	0.00	0.00	2.00	0.00	2.00	2.00	2.00	2.00	0.00	2.00	2.00	0.00	0.00	0.00	0.00	0.00	0.00	12.00
2026	COSTEO S/	0.00	0.00	0.00	0.00	0.00	180.00	0.00	0.00	0.00	0.00	0.00	0.00	0.00	0.00	0.00	0.00	0.00	12.00
2027	FISICO	0.00	0.00	2.00	0.00	2.00	2.00	2.00	2.00	0.00	2.00	2.00	0.00	0.00	0.00	0.00	0.00	0.00	12.00
2027	COSTEO S/	0.00	0.00	0.00	0.00	0.00	180.00	0.00	0.00	0.00	0.00	0.00	0.00	0.00	0.00	0.00	0.00	0.00	12.00

IMPLEMENTACION DEL CURRICULO NACIONAL DE EDUCACION BASICA EN LAS II.EE.

190306 - TALLER

Muy Alta

2025	FISICO	0.00	0.00	1.00	0.00	0.00	0.00	0.00	0.00	0.00	0.00	0.00	0.00	0.00	0.00	0.00	0.00	0.00	1.00
2025	COSTEO S/	0.00	0.00	0.00	0.00	0.00	0.00	0.00	0.00	0.00	0.00	0.00	0.00	0.00	0.00	0.00	0.00	0.00	0.00
2026	FISICO	0.00	0.00	1.00	0.00	0.00	0.00	0.00	0.00	0.00	0.00	0.00	0.00	0.00	0.00	0.00	0.00	0.00	1.00
2026	COSTEO S/	0.00	0.00	0.00	0.00	0.00	0.00	0.00	0.00	0.00	0.00	0.00	0.00	0.00	0.00	0.00	0.00	0.00	0.00
2027	FISICO	0.00	0.00	1.00	0.00	0.00	0.00	0.00	0.00	0.00	0.00	0.00	0.00	0.00	0.00	0.00	0.00	0.00	1.00
2027	COSTEO S/	0.00	0.00	0.00	0.00	0.00	0.00	0.00	0.00	0.00	0.00	0.00	0.00	0.00	0.00	0.00	0.00	0.00	0.00

INTERCAMBIOS DE EXPERIENCIAS PEDAGOGICAS Y DIDACTICAS DE DOCENTES CUYOS ESTUDIANTES HAN OBTENIDO NIVELES DE LOGRO DESTACADOS EN LA EGE 2018-2019 II.EE

190306 - ACTA

Muy Alta

2025	FISICO	0.00	0.00	1.00	0.00	0.00	1.00	0.00	0.00	0.00	0.00	0.00	0.00	0.00	0.00	0.00	0.00	0.00	5.00
2025	COSTEO S/	0.00	0.00	0.00	0.00	0.00	0.00	0.00	0.00	0.00	0.00	0.00	0.00	0.00	0.00	0.00	0.00	0.00	0.00
2026	FISICO	0.00	0.00	1.00	0.00	0.00	1.00	0.00	1.00	0.00	0.00	0.00	0.00	0.00	0.00	0.00	0.00	0.00	5.00
2026	COSTEO S/	0.00	0.00	0.00	0.00	0.00	0.00	0.00	0.00	0.00	0.00	0.00	0.00	0.00	0.00	0.00	0.00	0.00	0.00
2027	FISICO	0.00	0.00	1.00	0.00	0.00	1.00	0.00	1.00	0.00	0.00	0.00	0.00	0.00	0.00	0.00	0.00	0.00	5.00
2027	COSTEO S/	0.00	0.00	0.00	0.00	0.00	0.00	0.00	0.00	0.00	0.00	0.00	0.00	0.00	0.00	0.00	0.00	0.00	0.00

MEDICION DE COMPRESION DE TEXTOS ESCRITOS (2º - 4º) EVALUACION CENSAL 2018 - AREA DE COMUNICACION

190306 - INFORME

Muy Alta

2025	FISICO	0.00	0.00	0.00	0.00	0.00	0.00	0.00	0.00	0.00	0.00	0.00	0.00	0.00	0.00	0.00	0.00	0.00	2.00
2025	COSTEO S/	0.00	0.00	0.00	0.00	0.00	0.00	0.00	0.00	0.00	0.00	0.00	0.00	0.00	0.00	0.00	0.00	0.00	0.00
2026	FISICO	0.00	0.00	0.00	0.00	0.00	0.00	0.00	0.00	0.00	0.00	0.00	0.00	0.00	0.00	0.00	0.00	0.00	2.00
2026	COSTEO S/	0.00	0.00	0.00	0.00	0.00	0.00	0.00	0.00	0.00	0.00	0.00	0.00	0.00	0.00	0.00	0.00	0.00	0.00
2027	FISICO	0.00	0.00	0.00	0.00	0.00	0.00	0.00	0.00	0.00	0.00	0.00	0.00	0.00	0.00	0.00	0.00	0.00	2.00
2027	COSTEO S/	0.00	0.00	0.00	0.00	0.00	0.00	0.00	0.00	0.00	0.00	0.00	0.00	0.00	0.00	0.00	0.00	0.00	0.00

CONCURSO ESCOLAR PREMIO NACIONAL DE NARRATIVA Y ENSAYO

190306 - CONCURSO

Muy Alta

2025	FISICO	0.00	0.00	0.00	0.00	0.00	0.00	0.00	0.00	0.00	0.00	0.00	0.00	0.00	0.00	0.00	0.00	0.00	1.00
2025	COSTEO S/	0.00	0.00	2,500.00	0.00	0.00	0.00	0.00	0.00	0.00	0.00	0.00	0.00	0.00	0.00	0.00	0.00	0.00	2,500.00
2026	FISICO	0.00	0.00	0.00	0.00	0.00	0.00	0.00	0.00	1.00	0.00	0.00	0.00	0.00	0.00	0.00	0.00	0.00	1.00
2026	COSTEO S/	0.00	0.00	2,500.00	0.00	0.00	0.00	0.00	0.00	200.00	0.00	0.00	0.00	0.00	0.00	0.00	0.00	0.00	2,700.00
2027	FISICO	0.00	0.00	0.00	0.00	0.00	0.00	0.00	0.00	1.00	0.00	0.00	0.00	0.00	0.00	0.00	0.00	0.00	1.00
2027	COSTEO S/	0.00	0.00	2,500.00	0.00	0.00	0.00	0.00	0.00	0.00	0.00	0.00	0.00	0.00	0.00	0.00	0.00	0.00	2,500.00

CONCURSO REGIONAL ESCOLAR DE REDACCION " MI PUEBLO Y SU DESARROLLO LOCAL " NIVEL SECUNDARIA.

190306 - CONCURSO

Muy Alta

2025	FISICO	0.00	0.00	0.00	0.00	0.00	0.00	0.00	0.00	0.00	0.00	0.00	0.00	0.00	0.00	0.00	0.00	0.00	1.00
2025	COSTEO S/	0.00	0.00	0.00	0.00	0.00	1,375.00	0.00	0.00	0.00	0.00	0.00	0.00	0.00	0.00	0.00	0.00	0.00	1,375.00
2026	FISICO	0.00	0.00	0.00	0.00	0.00	0.00	0.00	0.00	1.00	0.00	0.00	0.00	0.00	0.00	0.00	0.00	0.00	1.00
2026	COSTEO S/	0.00	0.00	0.00	0.00	0.00	1,375.00	0.00	0.00	0.00	0.00	0.00	0.00	0.00	0.00	0.00	0.00	0.00	1,375.00
2027	FISICO	0.00	0.00	0.00	0.00	0.00	0.00	0.00	0.00	1.00	0.00	0.00	0.00	0.00	0.00	0.00	0.00	0.00	1.00
2027	COSTEO S/	0.00	0.00	0.00	0.00	0.00	1,375.00	0.00	0.00	300.00	0.00	0.00	0.00	0.00	0.00	0.00	0.00	0.00	1,675.00

CONCURSO PROVINCIAL Y REGIONAL DE CANTO EN INGLES - NIVEL SECUNDARIA

190306 - CONCURSO

Muy Alta

2025	FISICO	0.00	0.00	0.00	0.00	0.00	0.00	0.00	0.00	0.00	0.00	0.00	0.00	0.00	0.00	0.00	0.00	0.00	1.00
2025	COSTEO S/	0.00	0.00	0.00	0.00	0.00	0.00	0.00	0.00	0.00	0.00	0.00	0.00	0.00	0.00	0.00	0.00	0.00	0.00
2026	FISICO	0.00	0.00	0.00	0.00	0.00	0.00	0.00	0.00	0.00	0.00	0.00	0.00	0.00	0.00	0.00	0.00	0.00	1.00
2026	COSTEO S/	0.00	0.00	0.00	0.00	0.00	0.00	0.00	0.00	0.00	0.00	0.00	0.00	0.00	0.00	0.00	0.00	0.00	0.00

5.00
9/25

TOTAL.

1.1
504.

1,500.
60.
1,500.
60.

40.
1,600.

180.
250.

1,000.

1.0
EOM

11/25/

[illegible][illegible][illegible]

CENTRO DE COSTO: 04.01.08 - ESPECIALISTA EN EDUCACION SECUNDARIA DPCC

OEI.01 - MEJORAR LA ATENCIÓN INTEGRAL DE LOS SERVICIOS DE EDUCACIÓN A LA POBLACIÓN
AEI.01.04 - DESARROLLO EDUCATIVO ADECUADO A LOS ESTUDIANTES DEL DEPARTAMENTO DE PASCO

[illegible][illegible][illegible][illegible]

AO100172500150 CONCURSO DE NOVELAS SOBRE SITUACIONES DE RIESGO EN ADOLESCENTES

190306 - PUERTO BERNARDEZ CONCURSO

Muy Alta

2025	FISICO	0.00	0.00	0.00	0.00	0.00	0.00	1.00	0.00	0.00	0.00	0.00	0.00	0.00	0.00	0.00	0.00	0.00	0.00	1.00
2026	FISICO	0.00	0.00	0.00	0.00	0.00	0.00	0.00	0.00	0.00	0.00	0.00	0.00	0.00	0.00	0.00	0.00	0.00	0.00	1.00
2027	FISICO	0.00	0.00	0.00	0.00	0.00	0.00	0.00	0.00	0.00	0.00	0.00	0.00	0.00	0.00	0.00	0.00	0.00	0.00	1.00
2025	COSTEO S/	0.00	0.00	0.00	0.00	0.00	0.00	0.00	0.00	0.00	0.00	0.00	0.00	0.00	0.00	0.00	0.00	0.00	0.00	170.14
2026	COSTEO S/	0.00	0.00	0.00	0.00	0.00	0.00	0.00	0.00	0.00	0.00	0.00	0.00	0.00	0.00	0.00	0.00	0.00	0.00	170.14
2027	COSTEO S/	0.00	0.00	0.00	0.00	0.00	0.00	0.00	0.00	0.00	0.00	0.00	0.00	0.00	0.00	0.00	0.00	0.00	0.00	170.14

AO100172500151 II FESTIVAL "TE QUIERO LIBRE DE DROGAS Y VIOLENCIA"

190306 - PUERTO BERNARDEZ EVENTOS

Muy Alta

2025	FISICO	0.00	0.00	0.00	0.00	0.00	0.00	0.00	0.00	0.00	0.00	0.00	0.00	0.00	0.00	0.00	0.00	0.00	0.00	2.00
2026	FISICO	0.00	0.00	0.00	0.00	0.00	0.00	0.00	0.00	0.00	0.00	0.00	0.00	0.00	0.00	0.00	0.00	0.00	0.00	2.00
2027	FISICO	0.00	0.00	0.00	0.00	0.00	0.00	0.00	0.00	0.00	0.00	0.00	0.00	0.00	0.00	0.00	0.00	0.00	0.00	2.00
2025	COSTEO S/	0.00	0.00	0.00	0.00	0.00	0.00	0.00	0.00	0.00	0.00	0.00	0.00	0.00	0.00	0.00	0.00	0.00	0.00	0.00
2026	COSTEO S/	0.00	0.00	0.00	0.00	0.00	0.00	0.00	0.00	0.00	0.00	0.00	0.00	0.00	0.00	0.00	0.00	0.00	0.00	0.00
2027	COSTEO S/	0.00	0.00	0.00	0.00	0.00	0.00	0.00	0.00	0.00	0.00	0.00	0.00	0.00	0.00	0.00	0.00	0.00	0.00	250.00

AO100172500152 TALLER DE FORTALECIMIENTO DE CAPACIDADES A COORDINADORES DE TUTORIA Y TUTORES.

190306 - PUERTO BERNARDEZ DOCENTE

Muy Alta

2025	FISICO	0.00	0.00	0.00	0.00	0.00	0.00	0.00	0.00	0.00	0.00	0.00	0.00	0.00	0.00	0.00	0.00	0.00	0.00	30.00
2026	FISICO	0.00	0.00	0.00	0.00	0.00	0.00	0.00	0.00	0.00	0.00	0.00	0.00	0.00	0.00	0.00	0.00	0.00	0.00	180.00
2027	FISICO	0.00	0.00	0.00	0.00	0.00	0.00	0.00	0.00	0.00	0.00	0.00	0.00	0.00	0.00	0.00	0.00	0.00	0.00	30.00
2025	COSTEO S/	0.00	0.00	0.00	0.00	0.00	0.00	0.00	0.00	0.00	0.00	0.00	0.00	0.00	0.00	0.00	0.00	0.00	0.00	180.00
2026	COSTEO S/	0.00	0.00	0.00	0.00	0.00	0.00	0.00	0.00	0.00	0.00	0.00	0.00	0.00	0.00	0.00	0.00	0.00	0.00	330.00
2027	COSTEO S/	0.00	0.00	0.00	0.00	0.00	0.00	0.00	0.00	0.00	0.00	0.00	0.00	0.00	0.00	0.00	0.00	0.00	0.00	180.00

AO100172500153 ENCUENTRO CON FAMILIAS

190306 - PUERTO BERNARDEZ FAMILIA

Muy Alta

2025	FISICO	0.00	0.00	0.00	0.00	0.00	0.00	0.00	0.00	0.00	0.00	0.00	0.00	0.00	0.00	0.00	0.00	0.00	0.00	100.00
2026	FISICO	0.00	0.00	0.00	0.00	0.00	0.00	0.00	0.00	0.00	0.00	0.00	0.00	0.00	0.00	0.00	0.00	0.00	0.00	100.00
2027	FISICO	0.00	0.00	0.00	0.00	0.00	0.00	0.00	0.00	0.00	0.00	0.00	0.00	0.00	0.00	0.00	0.00	0.00	0.00	100.00
2025	COSTEO S/	0.00	0.00	0.00	0.00	0.00	0.00	0.00	0.00	0.00	0.00	0.00	0.00	0.00	0.00	0.00	0.00	0.00	0.00	0.00
2026	COSTEO S/	0.00	0.00	0.00	0.00	0.00	0.00	0.00	0.00	0.00	0.00	0.00	0.00	0.00	0.00	0.00	0.00	0.00	0.00	0.00
2027	COSTEO S/	0.00	0.00	0.00	0.00	0.00	0.00	0.00	0.00	0.00	0.00	0.00	0.00	0.00	0.00	0.00	0.00	0.00	0.00	0.00

AO100172500154 PARTICIPACION EN TALLERES CONVOCADOS POR LA DRE Y EL MINEDU (CNEB, TUTORIA, CONVENCION ESCOLAR, ATENCION Y CUMPLIMIENTO DE LAS ACCIONES DE LOS PROCEDIMIENTOS ADMINISTRATIVOS PARA LA MEJORA DEL SERVICIO AL USUARIO.

190306 - PUERTO BERNARDEZ INFORME

Muy Alta

2025	FISICO	0.00	1.00	0.00	1.00	0.00	0.00	1.00	0.00	0.00	0.00	0.00	0.00	0.00	0.00	0.00	0.00	0.00	0.00	3.00
2026	FISICO	0.00	1.00	0.00	1.00	0.00	0.00	1.00	0.00	0.00	0.00	0.00	0.00	0.00	0.00	0.00	0.00	0.00	0.00	3.00
2027	FISICO	0.00	1.00	0.00	1.00	0.00	0.00	1.00	0.00	0.00	0.00	0.00	0.00	0.00	0.00	0.00	0.00	0.00	0.00	3.00
2025	COSTEO S/	0.00	0.00	0.00	0.00	0.00	0.00	0.00	0.00	0.00	0.00	0.00	0.00	0.00	0.00	0.00	0.00	0.00	0.00	350.00
2026	COSTEO S/	0.00	0.00	0.00	0.00	0.00	0.00	0.00	0.00	0.00	0.00	0.00	0.00	0.00	0.00	0.00	0.00	0.00	0.00	350.00
2027	COSTEO S/	0.00	0.00	0.00	0.00	0.00	0.00	0.00	0.00	0.00	0.00	0.00	0.00	0.00	0.00	0.00	0.00	0.00	0.00	350.00

CENTRO DE COSTO: 04.01.09 - EDUCACIÓN PRIMARIA EIB

OEI.01 - MEJORAR LA ATENCIÓN INTEGRAL DE LOS SERVICIOS DE EDUCACIÓN A LA POBLACIÓN
AEI.01.04 - DESARROLLO EDUCATIVO ADECUADO A LOS ESTUDIANTES DEL DEPARTAMENTO DE PASCO

CODIGO ACTIVIDAD OPERATIVA UBICEO U.M.

PRIORIDAD MULTIANUAL

PROGRAMACION MENSUAL

TOTAL ANUAL

AO100172500155 MONITOREO A LAS INSTITUCIONES EDUCATIVAS POR EL BUEN INICIO DEL AÑO ESCOLAR.

190306 - PUERTO BERNARDEZ IIEE

Muy Alta

2025	FISICO	0.00	0.00	8.00	3.00	3.00	3.00	0.00	8.00	3.00	0.00	0.00	0.00	0.00	0.00	0.00	0.00	0.00	0.00	34.00
2026	FISICO	0.00	0.00	8.00	3.00	3.00	3.00	0.00	8.00	3.00	0.00	0.00	0.00	0.00	0.00	0.00	0.00	0.00	0.00	34.00
2027	FISICO	0.00	0.00	8.00	3.00	3.00	3.00	0.00	8.00	3.00	0.00	0.00	0.00	0.00	0.00	0.00	0.00	0.00	0.00	34.00
2025	COSTEO S/	0.00	0.00	0.00	0.00	200.00	250.00	0.00	0.00	0.00	0.00	0.00	0.00	0.00	0.00	0.00	0.00	0.00	0.00	450.00
2026	COSTEO S/	0.00	0.00	0.00	0.00	200.00	250.00	0.00	0.00	0.00	0.00	0.00	0.00	0.00	0.00	0.00	0.00	0.00	0.00	450.00
2027	COSTEO S/	0.00	0.00	0.00	0.00	200.00	250.00	0.00	0.00	0.00	0.00	0.00	0.00	0.00	0.00	0.00	0.00	0.00	0.00	450.00

AO100172500156 MONITOREO Y ACOMPAÑAMIENTO DIRECTIVOS Y DOCENTES

190306 - PUERTO BERNARDEZ IIEE

Muy Alta

2025	FISICO	0.00	0.00	5.00	0.00	0.00	5.00	0.00	0.00	0.00	0.00	0.00	0.00	0.00	0.00	0.00	0.00	0.00	0.00	20.00
2026	FISICO	0.00	0.00	5.00	0.00	0.00	5.00	0.00	0.00	0.00	0.00	0.00	0.00	0.00	0.00	0.00	0.00	0.00	0.00	20.00
2027	FISICO	0.00	0.00	5.00	0.00	0.00	5.00	0.00	0.00	0.00	0.00	0.00	0.00	0.00	0.00	0.00	0.00	0.00	0.00	20.00
2025	COSTEO S/	0.00	0.00	0.00	0.00	0.00	0.00	0.00	0.00	0.00	0.00	0.00	0.00	0.00	0.00	0.00	0.00	0.00	0.00	0.00
2026	COSTEO S/	0.00	0.00	0.00	0.00	0.00	0.00	0.00	0.00	0.00	0.00	0.00	0.00	0.00	0.00	0.00	0.00	0.00	0.00	0.00
2027	COSTEO S/	0.00	0.00	0.00	0.00	0.00	0.00	0.00	0.00	0.00	0.00	0.00	0.00	0.00	0.00	0.00	0.00	0.00	0.00	0.00

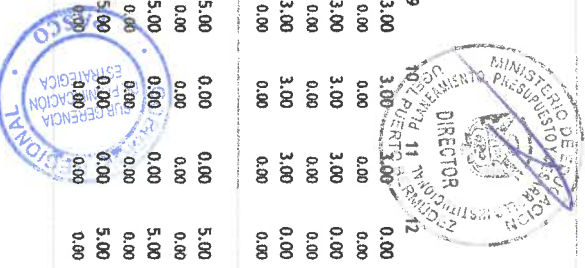

[illegible][illegible][illegible]

8 PAGO DE LA ASIGNACION POR JORNADA DE TRABAJO ADICIONAL Y ASIGNACION POR CARGO DE MAYOR RESPONSABILIDAD	190306 - PUERTO BERMUDEZ	Docente	Muy Alta	2025	2026	2027
FISICO	0.00	2.00	0.00	0.00	0.00	2.00
COSTEO.S/	0.00	49,999.00	250,000.00	0.00	0.00	299,999.00
FISICO	0.00	2.00	0.00	0.00	0.00	2.00
COSTEO.S/	0.00	49,999.00	250,000.00	0.00	0.00	299,999.00
FISICO	0.00	2.00	0.00	0.00	0.00	2.00
COSTEO.S/	0.00	49,999.00	250,000.00	0.00	0.00	299,999.00

9 CONTRATACION OPORTUNA Y PAGO DEL PERSONAL ADMINISTRATIVO Y DE APOYO DE LAS INSTITUCIONES EDUCATIVAS DE EDUCACION BASICA REGULAR									
190306 - IIEE Muy Alta 2026									
BERNARDEZ									
2027									
FISICO	1.00	1.00	1.00	1.00	1.00	1.00	1.00	1.00	12.00
COSTEO S/	3,244.67	3,244.67	3,244.67	3,244.67	3,244.67	3,244.67	3,244.67	3,244.63	38,936.00
FISICO	1.00	1.00	1.00	1.00	1.00	1.00	1.00	1.00	12.00
COSTEO S/	3,244.67	3,244.67	3,244.67	3,244.67	3,244.67	3,244.67	3,244.63	38,936.00	
FISICO	1.00	1.00	1.00	1.00	1.00	1.00	1.00	1.00	12.00
COSTEO S/	3,244.67	3,244.67	3,244.67	3,244.67	3,244.67	3,244.67	3,244.63	38,936.00	
FISICO	1.00	1.00	1.00	1.00	1.00	1.00	1.00	1.00	12.00
COSTEO S/	3,244.67	3,244.67	3,244.67	3,244.67	3,244.67	3,244.67	3,244.63	38,936.00	

0.00	420.00
0.00	15,586.00

0.00	0.00	0.00	400.00
0.00	0.00	0.00	39,043.00

[illegible]

40,00	40,00	40,00	40,00	40,00	40,00	40,00	40,00	480,000
0,00	0,00	245,855,89	245,855,89	245,855,89	245,855,89	245,855,89	2,212,703,01	

027	1.00	1.00	1.00	1.00	1.00	1.00	1.00	1.00	1.00	1.00	1.00	1.00	1.00	1.00	1.00	1.00	1.00	1.00	1.00	1.00	1.00	1.00	1.00	1.00	1.00	1.00	1.00	1.00	1.00	1.00	1.00	1.00	1.00	1.00	1.00	1.00	1.00	1.00	1.00	1.00	1.00	1.00	1.00	1.00	1.00	1.00	1.00	1.00	1.00	1.00	1.00	1.00	1.00	1.00	1.00	1.00	1.00	1.00	1.00	1.00	1.00	1.00	1.00	1.00	1.00	1.00	1.00	1.00	1.00	1.00	1.00	1.00	1.00	1.00	1.00	1.00	1.00	1.00	1.00	1.00	1.00	1.00	1.00	1.00	1.00	1.00	1.00	1.00	1.00	1.00	1.00	1.00	1.00	1.00	1.00	1.00	1.00	1.00	1.00	1.00	1.00	1.00	1.00	1.00	1.00	1.00	1.00	1.00	1.00	1.00	1.00	1.00	1.00	1.00	1.00	1.00	1.00	1.00	1.00	1.00	1.00	1.00	1.00	1.00	1.00	1.00	1.00	1.00	1.00	1.00	1.00	1.00	1.00	1.00	1.00	1.00	1.00	1.00	1.00	1.00	1.00	1.00	1.00	1.00	1.00	1.00	1.00	1.00	1.00	1.00	1.00	1.00	1.00	1.00	1.00	1.00	1.00	1.00	1.00	1.00	1.00	1.00	1.00	1.00	1.00	1.00	1.00	1.00	1.00	1.00	1.00	1.00	1.00	1.00	1.00	1.00	1.00	1.00	1.00	1.00	1.00	1.00	1.00	1.00	1.00	1.00	1.00	1.00	1.00	1.00	1.00	1.00	1.00	1.00	1.00	1.00	1.00	1.00	1.00	1.00	1.00	1.00	1.00	1.00	1.00	1.00	1.00	1.00	1.00	1.00	1.00	1.00	1.00	1.00	1.00	1.00	1.00	1.00	1.00	1.00	1.00	1.00	1.00	1.00	1.00	1.00	1.00	1.00	1.00	1.00	1.00	1.00	1.00	1.00	1.00	1.00	1.00	1.00	1.00	1.00	1.00	1.00	1.00	1.00	1.00	1.00	1.00	1.00	1.00	1.00	1.00	1.00	1.00	1.00	1.00	1.00	1.00	1.00	1.00	1.00	1.00	1.00	1.00	1.00	1.00	1.00	1.00	1.00	1.00	1.00	1.00	1.00	1.00	1.00	1.00	1.00	1.00	1.00	1.00	1.00	1.00	1.00	1.00	1.00	1.00	1.00	1.00	1.00	1.00	1.00	1.00	1.00	1.00	1.00	1.00	1.00	1.00	1.00	1.00	1.00	1.00	1.00	1.00	1.00	1.00	1.00	1.00	1.00	1.00	1.00	1.00	1.00	1.00	1.00	1.00	1.00	1.00	1.00	1.00	1.00	1.00	1.00	1.00	1.00	1.00	1.00	1.00	1.00	1.00	1.00	1.00	1.00	1.00	1.00	1.00	1.00	1.00	1.00	1.00	1.00	1.00	1.00	1.00	1.00	1.00	1.00	1.00	1.00	1.00	1.00	1.00	1.00	1.00	1.00	1.00	1.00	1.00	1.00	1.00	1.00	1.00	1.00	1.00	1.00	1.00	1.00	1.00	1.00	1.00	1.00	1.00	1.00	1.00	1.00	1.00	1.00	1.00	1.00	1.00	1.00	1.00	1.00	1.00	1.00	1.00	1.00	1.00	1.00	1.00	1.00	1.00	1.00	1.00	1.00	1.00	1.00	1.00	1.00	1.00	1.00	1.00	1.00	1.00	1.00	1.00	1.00	1.00	1.00	1.00	1.00	1.00	1.00	1.00	1.00	1.00	1.00	1.00	1.00	1.00	1.00	1.00	1.00	1.00	1.00	1.00	1.00	1.00	1.00	1.00	1.00	1.00	1.00	1.00	1.00	1.00	1.00	1.00	1.00	1.00	1.00	1.00	1.00	1.00	1.00	1.00	1.00	1.00	1.00	1.00	1.00	1.00	1.00	1.00	1.00	1.00	1.00	1.00	1.00	1.00	1.00	1.00	1.00	1.00	1.00	1.00	1.00	1.00	1.00	1.00	1.00	1.00	1.00	1.00	1.00	1.00	1.00	1.00	1.00	1.00	1.00	1.00	1.00	1.00	1.00	1.00	1.00	1.00	1.00	1.00	1.00	1.00	1.00	1.00	1.00	1.00	1.00	1.00	1.00	1.00	1.00	1.00	1.00	1.00	1.00	1.00	1.00	1.00	1.00	1.00	1.00	1.00	1.00	1.00	1.00	1.00	1.00	1.00	1.00	1.00	1.00	1.00	1.00	1.00	1.00	1.00	1.00	1.00	1.00	1.00	1.00	1.00	1.00	1.00	1.00	1.00	1.00	1.00	1.00	1.00	1.00	1.00	1.00	1.00	1.00	1.00	1.00	1.00	1.00	1.00	1.00	1.00	1.00	1.00	1.00	1.00	1.00	1.00	1.00	1.00	1.00	1.00	1.00	1.00	1.00	1.00	1.00	1.00	1.00	1.00	1.00	1.00	1.00	1.00	1.00	1.00	1.00	1.00	1.00	1.00	1.00	1.00	1.00	1.00	1.00	1.00	1.00	1.00	1.00	1.00	1.00	1.00	1.00	1.00	1.00	1.00	1.00	1.00	1.00	1.00	1.00	1.00	1.00	1.00	1.00	1.00	1.00	1.00	1.00	1.00	1.00	1.00	1.00	1.00	1.00	1.00	1.00	1.00	1.00	1.00	1.00	1.00	1.00	1.00	1.00	1.00	1.00	1.00	1.00	1.00	1.00	1.00	1.00	1.00	1.00	1.00	1.00	1.00	1.00	1.00	1.00	1.00	1.00	1.00	1.00	1.00	1.00	1.00	1.00	1.00	1.00	1.00	1.00	1.00	1.00	1.00	1.00	1.00	1.00	1.00	1.00	1.00	1.00	1.00	1.00	1.00	1.00	1.00	1.00	1.00	1.00	1.00	1.00	1.00	1.00	1.00	1.00	1.00	1.00	1.00	1.00	1.00	1.00	1.00	1.00	1.00	1.00	1.00	1.00	1.00	1.00	1.00	1.00	1.00	1.00	1.00	1.00	1.00	1.00	1.00	1.00	1.00	1.00	1.00	1.00	1.00	1.00	1.00	1.00	1.00	1.00	1.00	1.00	1.00	1.00	1.00	1.00	1.00	1.00	1.00	1.00	1.00	1.00	1.00	1.00	1.00	1.00	1.00	1.00	1.00	1.00	1.00	1.00	1.00	1.00	1.00	1.00	1.00	1.00	1.00	1.00	1.00	1.00	1.00	1.00	1.00	1.00	1.00	1.00	1.00	1.00	1.00	1.00	1.00	1.00	1.00	1.00	1.00	1.00	1.00	1.00	1.00	1.00	1.00	1.00	1.00	1.00	1.00	1.00	1.00	1.00	1.00	1.00	1.00	1.00	1.00	1.00	1.00	1.00	1.00	1.00	1.00	1.00	1.00	1.00	1.00	1.00	1.00	1.00	1.00	1.00	1.00	1.00	1.00	1.00	1.00	1.00	1.00	1.00	1.00	1.00	1.00	1.00	1.00	1.00	1.00	1.00	1.00	1.00	1.00	1.00	1.00	1.00	1.00	1.00	1.00	1.00	1.00	1.00	1.00	1.00	1.00	1.00	1.00	1.00	1.00	1.00	1.00	1.00	1.00	1.00	1.00	1.00	1.00	1.00	1.00	1.00	1.00	1.00	1.00	1.00	1.00	1.00	1.00	1.00	1.00	1.00	1.00	1.00	1.00	1.00	1.00	1.00	1.00	1.00	1.00	1.00	1.00	1.00	1.00	1.00	1.00	1.00	1.00	1.00	1.00	1.00	1.00	1.00	1.00	1.00	1.00	1.00	1.00	1.00	1.00	1.00	1.00	1.00	1.00	1.00	1.00	1.00	1.00	1.00	1.00	1.00	1.00	1.00	1.00	1.00	1.00	1.00	1.00	1.00	1.00	1.00	1.00	1.00	1.00	1.00	1.00	1.00	1.00	1.00	1.00	1.00	1.00	1.00	1.00	1.00	1.00	1.00	1.00	1.00	1.00	1.00	1.00	1.00	1.00	1.00	1.00	1.00	1.00	1.00	1.00	1.00	1.00	1.00	1.00	1.00	1.00	1.00	1.00	1.00	1.00	1.00	1.00	1.00	1.00	1.00	1.00	1.00	1.00	1.00	1.00	1.00	1.00	1.00	1
-----	------	------	------	------	------	------	------	------	------	------	------	------	------	------	------	------	------	------	------	------	------	------	------	------	------	------	------	------	------	------	------	------	------	------	------	------	------	------	------	------	------	------	------	------	------	------	------	------	------	------	------	------	------	------	------	------	------	------	------	------	------	------	------	------	------	------	------	------	------	------	------	------	------	------	------	------	------	------	------	------	------	------	------	------	------	------	------	------	------	------	------	------	------	------	------	------	------	------	------	------	------	------	------	------	------	------	------	------	------	------	------	------	------	------	------	------	------	------	------	------	------	------	------	------	------	------	------	------	------	------	------	------	------	------	------	------	------	------	------	------	------	------	------	------	------	------	------	------	------	------	------	------	------	------	------	------	------	------	------	------	------	------	------	------	------	------	------	------	------	------	------	------	------	------	------	------	------	------	------	------	------	------	------	------	------	------	------	------	------	------	------	------	------	------	------	------	------	------	------	------	------	------	------	------	------	------	------	------	------	------	------	------	------	------	------	------	------	------	------	------	------	------	------	------	------	------	------	------	------	------	------	------	------	------	------	------	------	------	------	------	------	------	------	------	------	------	------	------	------	------	------	------	------	------	------	------	------	------	------	------	------	------	------	------	------	------	------	------	------	------	------	------	------	------	------	------	------	------	------	------	------	------	------	------	------	------	------	------	------	------	------	------	------	------	------	------	------	------	------	------	------	------	------	------	------	------	------	------	------	------	------	------	------	------	------	------	------	------	------	------	------	------	------	------	------	------	------	------	------	------	------	------	------	------	------	------	------	------	------	------	------	------	------	------	------	------	------	------	------	------	------	------	------	------	------	------	------	------	------	------	------	------	------	------	------	------	------	------	------	------	------	------	------	------	------	------	------	------	------	------	------	------	------	------	------	------	------	------	------	------	------	------	------	------	------	------	------	------	------	------	------	------	------	------	------	------	------	------	------	------	------	------	------	------	------	------	------	------	------	------	------	------	------	------	------	------	------	------	------	------	------	------	------	------	------	------	------	------	------	------	------	------	------	------	------	------	------	------	------	------	------	------	------	------	------	------	------	------	------	------	------	------	------	------	------	------	------	------	------	------	------	------	------	------	------	------	------	------	------	------	------	------	------	------	------	------	------	------	------	------	------	------	------	------	------	------	------	------	------	------	------	------	------	------	------	------	------	------	------	------	------	------	------	------	------	------	------	------	------	------	------	------	------	------	------	------	------	------	------	------	------	------	------	------	------	------	------	------	------	------	------	------	------	------	------	------	------	------	------	------	------	------	------	------	------	------	------	------	------	------	------	------	------	------	------	------	------	------	------	------	------	------	------	------	------	------	------	------	------	------	------	------	------	------	------	------	------	------	------	------	------	------	------	------	------	------	------	------	------	------	------	------	------	------	------	------	------	------	------	------	------	------	------	------	------	------	------	------	------	------	------	------	------	------	------	------	------	------	------	------	------	------	------	------	------	------	------	------	------	------	------	------	------	------	------	------	------	------	------	------	------	------	------	------	------	------	------	------	------	------	------	------	------	------	------	------	------	------	------	------	------	------	------	------	------	------	------	------	------	------	------	------	------	------	------	------	------	------	------	------	------	------	------	------	------	------	------	------	------	------	------	------	------	------	------	------	------	------	------	------	------	------	------	------	------	------	------	------	------	------	------	------	------	------	------	------	------	------	------	------	------	------	------	------	------	------	------	------	------	------	------	------	------	------	------	------	------	------	------	------	------	------	------	------	------	------	------	------	------	------	------	------	------	------	------	------	------	------	------	------	------	------	------	------	------	------	------	------	------	------	------	------	------	------	------	------	------	------	------	------	------	------	------	------	------	------	------	------	------	------	------	------	------	------	------	------	------	------	------	------	------	------	------	------	------	------	------	------	------	------	------	------	------	------	------	------	------	------	------	------	------	------	------	------	------	------	------	------	------	------	------	------	------	------	------	------	------	------	------	------	------	------	------	------	------	------	------	------	------	------	------	------	------	------	------	------	------	------	------	------	------	------	------	------	------	------	------	------	------	------	------	------	------	------	------	------	------	------	------	------	------	------	------	------	------	------	------	------	------	------	------	------	------	------	------	------	------	------	------	------	------	------	------	------	------	------	------	------	------	------	------	------	------	------	------	------	------	------	------	------	------	------	------	------	------	------	------	------	------	------	------	------	------	------	------	------	------	------	---

[illegible][illegible][illegible]

2027	2026	2025	2024	2023	2022	2021	2020	2019	2018	2017	2016	2015	2014	2013	2012	2011	2010	2009	2008	2007	2006	2005	2004	2003	2002	2001	2000	1999	1998	1997	1996	1995	1994	1993	1992	1991	1990	1989	1988	1987	1986	1985	1984	1983	1982	1981	1980	1979	1978	1977	1976	1975	1974	1973	1972	1971	1970	1969	1968	1967	1966	1965	1964	1963	1962	1961	1960	1959	1958	1957	1956	1955	1954	1953	1952	1951	1950	1949	1948	1947	1946	1945	1944	1943	1942	1941	1940	1939	1938	1937	1936	1935	1934	1933	1932	1931	1930	1929	1928	1927	1926	1925	1924	1923	1922	1921	1920	1919	1918	1917	1916	1915	1914	1913	1912	1911	1910	1909	1908	1907	1906	1905	1904	1903	1902	1901	1900	1899	1898	1897	1896	1895	1894	1893	1892	1891	1890	1889	1888	1887	1886	1885	1884	1883	1882	1881	1880	1879	1878	1877	1876	1875	1874	1873	1872	1871	1870	1869	1868	1867	1866	1865	1864	1863	1862	1861	1860	1859	1858	1857	1856	1855	1854	1853	1852	1851	1850	1849	1848	1847	1846	1845	1844	1843	1842	1841	1840	1839	1838	1837	1836	1835	1834	1833	1832	1831	1830	1829	1828	1827	1826	1825	1824	1823	1822	1821	1820	1819	1818	1817	1816	1815	1814	1813	1812	1811	1810	1809	1808	1807	1806	1805	1804	1803	1802	1801	1800	1799	1798	1797	1796	1795	1794	1793	1792	1791	1790	1789	1788	1787	1786	1785	1784	1783	1782	1781	1780	1779	1778	1777	1776	1775	1774	1773	1772	1771	1770	1769	1768	1767	1766	1765	1764	1763	1762	1761	1760	1759	1758	1757	1756	1755	1754	1753	1752	1751	1750	1749	1748	1747	1746	1745	1744	1743	1742	1741	1740	1739	1738	1737	1736	1735	1734	1733	1732	1731	1730	1729	1728	1727	1726	1725	1724	1723	1722	1721	1720	1719	1718	1717	1716	1715	1714	1713	1712	1711	1710	1709	1708	1707	1706	1705	1704	1703	1702	1701	1700	1699	1698	1697	1696	1695	1694	1693	1692	1691	1690	1689	1688	1687	1686	1685	1684	1683	1682	1681	1680	1679	1678	1677	1676	1675	1674	1673	1672	1671	1670	1669	1668	1667	1666	1665	1664	1663	1662	1661	1660	1659	1658	1657	1656	1655	1654	1653	1652	1651	1650	1649	1648	1647	1646	1645	1644	1643	1642	1641	1640	1639	1638	1637	1636	1635	1634	1633	1632	1631	1630	1629	1628	1627	1626	1625	1624	1623	1622	1621	1620	1619	1618	1617	1616	1615	1614	1613	1612	1611	1610	1609	1608	1607	1606	1605	1604	1603	1602	1601	1600	1599	1598	1597	1596	1595	1594	1593	1592	1591	1590	1589	1588	1587	1586	1585	1584	1583	1582	1581	1580	1579	1578	1577	1576	1575	1574</
------	------	------	------	------	------	------	------	------	------	------	------	------	------	------	------	------	------	------	------	------	------	------	------	------	------	------	------	------	------	------	------	------	------	------	------	------	------	------	------	------	------	------	------	------	------	------	------	------	------	------	------	------	------	------	------	------	------	------	------	------	------	------	------	------	------	------	------	------	------	------	------	------	------	------	------	------	------	------	------	------	------	------	------	------	------	------	------	------	------	------	------	------	------	------	------	------	------	------	------	------	------	------	------	------	------	------	------	------	------	------	------	------	------	------	------	------	------	------	------	------	------	------	------	------	------	------	------	------	------	------	------	------	------	------	------	------	------	------	------	------	------	------	------	------	------	------	------	------	------	------	------	------	------	------	------	------	------	------	------	------	------	------	------	------	------	------	------	------	------	------	------	------	------	------	------	------	------	------	------	------	------	------	------	------	------	------	------	------	------	------	------	------	------	------	------	------	------	------	------	------	------	------	------	------	------	------	------	------	------	------	------	------	------	------	------	------	------	------	------	------	------	------	------	------	------	------	------	------	------	------	------	------	------	------	------	------	------	------	------	------	------	------	------	------	------	------	------	------	------	------	------	------	------	------	------	------	------	------	------	------	------	------	------	------	------	------	------	------	------	------	------	------	------	------	------	------	------	------	------	------	------	------	------	------	------	------	------	------	------	------	------	------	------	------	------	------	------	------	------	------	------	------	------	------	------	------	------	------	------	------	------	------	------	------	------	------	------	------	------	------	------	------	------	------	------	------	------	------	------	------	------	------	------	------	------	------	------	------	------	------	------	------	------	------	------	------	------	------	------	------	------	------	------	------	------	------	------	------	------	------	------	------	------	------	------	------	------	------	------	------	------	------	------	------	------	------	------	------	------	------	------	------	------	------	------	------	------	------	------	------	------	------	------	------	------	------	------	------	------	------	------	------	------	------	------	------	------	------	------	------	------	------	------	------	------	------	------	------	------	------	------	------	------	------	------	------	------	------	------	------	------	------	------	------	------	------	------	------	------	------	------	------	------	------	------	------	------	------	------	------	------	------	--------

TOTAL

1.00
7,999.00

1,886.00

1.00
1,000.00

1.00
850.00

633.00
633.00

1,576.00
5,936.00

OEI.01 - MEJORAR LA ATENCIÓN INTEGRAL DE LOS SERVICIOS DE EDUCACIÓN A LA POBLACIÓN
AEI.01.04 - DESARROLLO EDUCATIVO ADECUADO A LOS ESTUDIANTES DEL DEPARTAMENTO DE PASCO

CODIGO	ACTIVIDAD OPERATIVA	UBIGEO	U.M.	PRIORIDAD	PERIODO MULTIANUAL	META	01	02	03	04	05	06	07	08	09	10	11	12	TOTAL ANUAL
AOI00172500196	25 IMPLEMENTACION DE PILOTO DE MODELO DE SERVICIO EDUCATIVO PARA EDUCACION SECUNDARIA	190306 - PUERTO BERNARDEZ	INFORME TECNICO	Muy Alta	2026	FISICO	0.00	0.00	31,621.00	0.00	0.00	0.00	0.00	0.00	0.00	0.00	0.00	0.00	31,621.00
					2027	COSTEO.S/	0.00	500,000.00	31,621.00	0.00	0.00	233,387.00	0.00	0.00	500.00	0.00	0.00	0.00	765,508.00
					2027	FISICO	0.00	0.00	31,621.00	0.00	0.00	0.00	0.00	0.00	0.00	0.00	0.00	0.00	31,621.00
					2027	COSTEO.S/	0.00	500,000.00	31,621.00	0.00	0.00	233,387.00	0.00	0.00	650.00	0.00	0.00	0.00	765,658.00
CENTRO DE COSTO: 04.01.14 - EDUCACION ESPECIAL																			
OEI.01 - MEJORAR LA ATENCION INTEGRAL DE LOS SERVICIOS DE EDUCACION A LA POBLACION																			
AEI.01.04 - DESARROLLO EDUCATIVO ADECUADO A LOS ESTUDIANTES DEL DEPARTAMENTO DE PASCO																			
CODIGO	ACTIVIDAD OPERATIVA	UBIGEO	U.M.	PRIORIDAD	PERIODO MULTIANUAL	META	01	02	03	04	05	06	07	08	09	10	11	12	TOTAL ANUAL
AOI00172500232	ACTUALIZACION PEDAGOGICA SOBRE EL CNEB EN AULAS INCLUSIVAS Y CERES PARA UNA INCLUSION EDUCATIVA CON EXITO Y CALIDAD.	190306 - PUERTO BERNARDEZ	CAPACTIACION	Muy Alta	2026	FISICO	0.00	0.00	1.00	0.00	0.00	0.00	1.00	0.00	0.00	0.00	0.00	0.00	2.00
					2025	COSTEO.S/	0.00	0.00	4,500.00	0.00	0.00	0.00	4,500.00	0.00	0.00	0.00	0.00	0.00	9,000.00
					2026	FISICO	0.00	0.00	1.00	0.00	0.00	0.00	1.00	0.00	0.00	0.00	0.00	0.00	2.00
					2026	COSTEO.S/	0.00	0.00	4,500.00	0.00	0.00	0.00	4,500.00	0.00	0.00	0.00	0.00	0.00	9,000.00
					2027	FISICO	0.00	0.00	1.00	0.00	0.00	0.00	1.00	0.00	0.00	0.00	0.00	0.00	2.00
					2027	COSTEO.S/	0.00	0.00	4,500.00	0.00	0.00	0.00	4,500.00	0.00	0.00	0.00	0.00	0.00	9,000.00
AOI00172500233	CAPACTIACION, SENSIBILIZACION, EMPODERAMIENTO Y ASISTENCIA A FAMILIAS DE ESTUDIANTES DE EBE E INCLUSION PARA EL INVOLUCRAMIENTO EN EL PROCESO EDUCATIVO DE PRITE, SAANEE Y CEBE.	190306 - PUERTO BERNARDEZ	ASISTENCIA TECNICA	Muy Alta	2026	FISICO	0.00	0.00	0.00	0.00	0.00	0.00	0.00	0.00	7.00	0.00	0.00	0.00	7.00
					2025	COSTEO.S/	0.00	0.00	0.00	0.00	0.00	0.00	0.00	0.00	4,502.68	0.00	0.00	0.00	4,502.68
					2026	FISICO	0.00	0.00	0.00	0.00	0.00	0.00	0.00	0.00	7.00	0.00	0.00	0.00	7.00
					2026	COSTEO.S/	0.00	0.00	0.00	0.00	0.00	0.00	0.00	0.00	4,502.68	0.00	0.00	0.00	4,502.68
					2027	FISICO	0.00	0.00	0.00	0.00	0.00	0.00	0.00	0.00	7.00	0.00	0.00	0.00	7.00
					2027	COSTEO.S/	0.00	0.00	0.00	0.00	0.00	0.00	0.00	0.00	4,502.68	0.00	0.00	0.00	4,502.68
AOI00172500234	CAMPAÑA DE SENSIBILIZACION DE EDUCACION INCLUSIVA.	190306 - PUERTO BERNARDEZ	CAMPAÑA	Muy Alta	2026	FISICO	0.00	0.00	0.00	0.00	1.00	0.00	0.00	0.00	0.00	0.00	0.00	0.00	1.00
					2025	COSTEO.S/	0.00	0.00	0.00	0.00	4,000.00	0.00	0.00	0.00	0.00	0.00	0.00	0.00	4,000.00
					2026	FISICO	0.00	0.00	0.00	0.00	1.00	0.00	0.00	0.00	0.00	0.00	0.00	0.00	1.00
					2026	COSTEO.S/	0.00	0.00	0.00	0.00	4,000.00	0.00	0.00	0.00	0.00	0.00	0.00	0.00	4,000.00
					2027	FISICO	0.00	0.00	0.00	0.00	1.00	0.00	0.00	0.00	0.00	0.00	0.00	0.00	1.00
					2027	COSTEO.S/	0.00	0.00	0.00	0.00	4,000.00	0.00	0.00	0.00	0.00	0.00	0.00	0.00	4,000.00
AOI00172500235	IV OLIMPIADAS REGIONALES DE EDUCACION BASICA ESPECIAL.	190306 - PUERTO BERNARDEZ	CONCURSO	Muy Alta	2026	FISICO	0.00	0.00	0.00	0.00	0.00	0.00	1.00	0.00	0.00	0.00	0.00	0.00	1.00
					2025	COSTEO.S/	0.00	0.00	0.00	0.00	0.00	0.00	8,000.00	0.00	0.00	0.00	0.00	0.00	8,000.00
					2026	FISICO	0.00	0.00	0.00	0.00	0.00	0.00	1.00	0.00	0.00	0.00	0.00	0.00	1.00
					2026	COSTEO.S/	0.00	0.00	0.00	0.00	0.00	0.00	8,000.00	0.00	0.00	0.00	0.00	0.00	8,000.00
					2027	FISICO	0.00	0.00	0.00	0.00	0.00	0.00	1.00	0.00	0.00	0.00	0.00	0.00	1.00
					2027	COSTEO.S/	0.00	0.00	0.00	0.00	0.00	0.00	8,000.00	0.00	0.00	0.00	0.00	0.00	8,350.00
AOI00172500236	SUPERVISION, MONITOREO, ACOMPAÑAMIENTO, ASISTENCIA TECNICA: BUEN INICIO DEL AÑO ESCOLAR EN EL MARCO DE LOS 5 COMPROMISOS PRITE, CEBE Y SAANEE.	190306 - PUERTO BERNARDEZ	HIEE	Muy Alta	2026	FISICO	0.00	0.00	9.00	0.00	0.00	0.00	0.00	0.00	0.00	0.00	0.00	0.00	9.00
					2025	COSTEO.S/	0.00	0.00	4,000.00	0.00	0.00	0.00	0.00	0.00	0.00	0.00	0.00	0.00	4,000.00
					2026	FISICO	0.00	0.00	9.00	0.00	0.00	0.00	0.00	0.00	0.00	0.00	0.00	0.00	9.00
					2026	COSTEO.S/	0.00	0.00	4,000.00	0.00	0.00	0.00	100.00	0.00	0.00	0.00	0.00	0.00	4,100.00
					2027	FISICO	0.00	0.00	9.00	0.00	0.00	0.00	0.00	0.00	0.00	0.00	0.00	0.00	9.00
					2027	COSTEO.S/	0.00	0.00	4,000.00	0.00	0.00	0.00	0.00	0.00	0.00	0.00	0.00	0.00	4,000.00

AEI.01.01 - SERVICIOS EDUCATIVOS CON ACCESO PARA LA POBLACIÓN DE 3 A 16 AÑOS

BERNARDI

POERIO
BERMUDEZ

OEI.01 - MEJORAR LA ATENCIÓN INTEGRAL DE LOS SERVICIOS DE EDUCACIÓN A LA POBLACIÓN
AEI.01.04 - DESARROLLO EDUCATIVO ADECUADO A LOS ESTUDIANTES DEL DEPARTAMENTO DE PASCO

app.ceplan.gob.pe/POI2025/Reportes/Anexo_/POIMultiAnual.aspx?state=AC

U.M. = Unidad de Medida

FIRMA



PLAN OPERATIVO INSTITUCIONAL MULTIANUAL CON PROGRAMACIÓN FÍSICA Y COSTEO (Elaborado)
Año : 2025 - 2027

Anexo B-4

Periodo Pol Multianual 2025 - 2027
Nivel de Gobierno R - GOBIERNOS REGIONALES
Sector 99 - GOBIERNOS REGIONALES
Pliego 456 - GOBIERNO REGIONAL DEL DEPARTAMENTO DE PASCO
Unidad Ejecutora 001725 - GOB. REG. DE PASCO - EDUCACION PUERTO BERNARDEZ

CENTRO DE COSTO: 05.01 - DIRECCION DE GESTION INSTITUCIONAL

OEI.01 - MEJORAR LA ATENCION INTEGRAL DE LOS SERVICIOS DE EDUCACIÓN A LA POBLACIÓN

AEI.01.04 - DESARROLLO EDUCATIVO ADECUADO A LOS ESTUDIANTES DEL DEPARTAMENTO DE PASCO

CODIGO	ACTIVIDAD OPERATIVA	UBIGEO	U.M.	PRIORIDAD	PERIODO MULTIANUAL	META	PROGRAMACION MENSUAL												TOTAL ANUAL
							01	02	03	04	05	06	07	08	09	10	11	12	
AOI00172500048	ARTICULACION INSTITUCIONAL DE ALINEAMIENTO DE LOS INSTRUMENTOS DE GESTION EN EL MARCO DE LA MODERNIZACION DEL ESTADO.	190306 - PUERTO BERNARDEZ	DOCUMENTO	Muy Alta	2025	FISICO	1.00	1.00	1.00	2.00	1.00	1.00	1.00	1.00	1.00	1.00	1.00	1.00	13.00
					2025	COSTEO.S/	0.00	0.00	0.00	6,500.00	0.00	0.00	0.00	0.00	0.00	0.00	0.00	0.00	6,500.00
					2026	FISICO	1.00	1.00	1.00	2.00	1.00	1.00	1.00	1.00	1.00	1.00	1.00	1.00	13.00
					2026	COSTEO.S/	0.00	0.00	0.00	6,500.00	0.00	0.00	0.00	0.00	0.00	0.00	0.00	0.00	6,500.00
AOI00172500049	FORTALECIMIENTO, ASESORAMIENTO Y MONITOREO A LOS DIRECTORES, EQUIPOS DE TRABAJO Y ORGANIZACIONES INTERSECTORIALES EN EL MARCO DE UNA GESTION PARTICIPATIVA (COPALE, CONEI, APAFA, COMISION)	190306 - PUERTO BERNARDEZ	INFORME	Muy Alta	2025	FISICO	0.00	0.00	5.00	0.00	0.00	0.00	0.00	0.00	2.00	0.00	0.00	0.00	8.00
					2025	COSTEO.S/	0.00	0.00	500.00	0.00	0.00	0.00	0.00	0.00	500.00	0.00	0.00	0.00	1,000.00
					2026	FISICO	0.00	0.00	5.00	0.00	0.00	0.00	0.00	0.00	2.00	0.00	0.00	0.00	8.00
					2026	COSTEO.S/	0.00	0.00	500.00	0.00	0.00	0.00	0.00	0.00	500.00	0.00	0.00	0.00	1,000.00
AOI00172500050	ATENCION, SEGUIMIENTO, DISPOSICION Y CUMPLIMIENTO DE LAS ACCIONES Y PROCEDIMIENTOS ADMINISTRATIVOS PARA LA MEJORA DEL SERVICIO AL USUARIO.	190306 - PUERTO BERNARDEZ	INFORME	Muy Alta	2025	FISICO	1.00	1.00	1.00	1.00	1.00	1.00	1.00	1.00	1.00	1.00	1.00	1.00	12.00
					2025	COSTEO.S/	0.00	0.00	0.00	0.00	0.00	0.00	0.00	0.00	0.00	0.00	0.00	0.00	1,000.00
					2026	FISICO	1.00	1.00	1.00	1.00	1.00	1.00	1.00	1.00	1.00	1.00	1.00	1.00	12.00
					2026	COSTEO.S/	0.00	0.00	0.00	0.00	0.00	0.00	0.00	0.00	0.00	0.00	0.00	0.00	1,000.00
AOI00172500051	MONITOREO Y FORMULACION DE LA RUTA DE APLICACION DEL PROCESO DE RACIONALIZACION (SEDE E I.I.EE.)	190306 - PUERTO BERNARDEZ	I.I.EE	Muy Alta	2025	FISICO	0.00	0.00	0.00	0.00	0.00	0.00	0.00	0.00	0.00	0.00	0.00	0.00	60.00
					2025	COSTEO.S/	0.00	0.00	0.00	0.00	0.00	0.00	0.00	0.00	0.00	0.00	0.00	0.00	500.00
					2026	FISICO	0.00	0.00	0.00	0.00	0.00	0.00	0.00	0.00	0.00	0.00	0.00	0.00	60.00
					2026	COSTEO.S/	0.00	0.00	0.00	0.00	0.00	0.00	0.00	0.00	0.00	0.00	0.00	0.00	700.00
AOI00172500052	GESTION Y CELEBRACION DE CONVENIOS CON ENTIDADES INVOLUCRADAS CON EL FIN DE FORTALECER LA CALIDAD EDUCATIVA Y LOS APRENDIZAJES DE LOS ESTUDIANTES EN LAS	190306 - PUERTO BERNARDEZ	CONVENIO	Muy Alta	2025	FISICO	0.00	0.00	0.00	0.00	0.00	0.00	0.00	0.00	0.00	0.00	0.00	0.00	2.00
					2025	COSTEO.S/	0.00	0.00	0.00	0.00	0.00	0.00	0.00	0.00	0.00	0.00	0.00	0.00	500.00
					2026	FISICO	0.00	0.00	0.00	0.00	0.00	0.00	0.00	0.00	0.00	0.00	0.00	0.00	2.00
					2026	COSTEO.S/	0.00	0.00	0.00	0.00	0.00	0.00	0.00	0.00	0.00	0.00	0.00	0.00	500.00

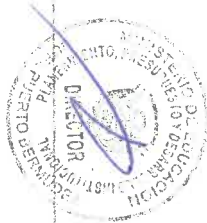

DIFERENTES INSTITUCIONES
EDUCATIVAS.

EDUCATIVAS.													
				COSTEO.S/									
				0.00	0.00	0.00	0.1	0.00	500.00	0.00	0.00	0.00	500.00
JORNADA DE TRABAJO DE EJECUCION ARTICULADA DEL PLAN DE CAPACITACION DIRIGIDO A LOS SERVIDORES DE LAS AREAS CORRESPONDIENTES PARA UNA BUENA GESTION	190306 - PUERTO BERMUDEZ	PERSONA CAPACITADA	Muy Alta	2025	FISICO	0.00	0.00	0.00	0.00	0.00	0.00	0.00	1.00
					COSTEO.S/	0.00	0.00	0.00	0.00	0.00	0.00	0.00	500.00
					FISICO	0.00	0.00	0.00	0.00	0.00	0.00	0.00	1.00
					COSTEO.S/	0.00	0.00	0.00	0.00	0.00	0.00	0.00	500.00
					FISICO	0.00	0.00	0.00	0.00	0.00	0.00	0.00	1.00
					COSTEO.S/	0.00	0.00	0.00	0.00	0.00	0.00	0.00	500.00
				2027	FISICO	0.00	0.00	0.00	0.00	0.00	0.00	0.00	1.00
					COSTEO.S/	0.00	0.00	0.00	0.00	0.00	0.00	0.00	500.00

CENTRO DE COSTO: 05.01.01 - PLANIFICACION

OEI.01 - MEJORAR LA ATENCION INTEGRAL DE LOS SERVICIOS DE EDUCACION A LA POBLACION

AEI.01.04 - DESARROLLO EDUCATIVO ADECUADO A LOS ESTUDIANTES DEL DEPARTAMENTO DE PASCO

CODIGO	ACTIVIDAD OPERATIVA	UBIGEO	U.M.	PRIORIDAD	PERIODO MULTIANUAL	META	PROGRAMACION MENSUAL												TOTAL ANUAL
							01	02	03	04	05	06	07	08	09	10	11	12	
AOI00172500054	ASISTENCIA TECNICA PARA EL FORTALECIMIENTO DE CAPACIDADES DE GESTION A LOS CONEJES DE LAS II.EE. PUBLICAS	190306 - PUERTO BERMUDEZ	DIRECTOR CAPACITADO	Muy Alta	2025	FISICO	0.00	0.00	0.00	100.00	100.00	0.00	0.00	0.00	0.00	0.00	0.00	0.00	200.00
					2026	COSTEO.S/	0.00	0.00	0.00	1,000.00	1,000.00	0.00	0.00	0.00	0.00	0.00	0.00	0.00	2,000.00
					2027	FISICO	0.00	0.00	0.00	100.00	100.00	0.00	0.00	0.00	0.00	0.00	0.00	0.00	200.00
						COSTEO.S/	0.00	0.00	0.00	1,000.00	1,000.00	0.00	0.00	0.00	0.00	0.00	0.00	0.00	2,000.00
AOI00172500055	ASISTENCIA TECNICA PARA EL FORTALECIMIENTO DE CAPACIDADES DE GESTION A LAS APAFAS DE LAS II.EE. PUBLICAS	190306 - PUERTO BERMUDEZ	PADRES	Muy Alta	2025	FISICO	0.00	0.00	0.00	600.00	0.00	0.00	0.00	0.00	0.00	0.00	0.00	0.00	600.00
					2026	COSTEO.S/	0.00	0.00	0.00	600.00	0.00	0.00	0.00	0.00	0.00	0.00	0.00	0.00	600.00
					2027	FISICO	0.00	0.00	0.00	600.00	0.00	0.00	0.00	0.00	0.00	0.00	0.00	0.00	600.00
						COSTEO.S/	0.00	0.00	0.00	0.00	0.00	0.00	0.00	0.00	0.00	0.00	0.00	0.00	0.00
AOI00172500056	ELABORACION DEL PLAN OPERATIVO INSTITUCIONAL ANUAL Y MULTIANUAL DE LA SEDE DE LA UGEL.	190306 - PUERTO BERMUDEZ	PLAN	Muy Alta	2025	FISICO	0.00	0.00	1.00	0.00	0.00	0.00	0.00	0.00	0.00	0.00	0.00	0.00	1.00
					2026	COSTEO.S/	0.00	0.00	1.00	0.00	0.00	0.00	0.00	0.00	0.00	0.00	0.00	0.00	1.00
					2027	FISICO	0.00	0.00	1.00	0.00	0.00	0.00	0.00	0.00	0.00	0.00	0.00	0.00	1.00
						COSTEO.S/	0.00	0.00	500.00	0.00	0.00	0.00	0.00	0.00	0.00	0.00	0.00	0.00	500.00
AOI00172500057	EVALUACION Y SEGUIMIENTO TRIMESTRAL DEL PLAN OPERATIVO INSTITUCIONAL DE LA SEDE ADMINISTRATIVA	190306 - PUERTO BERMUDEZ	INFORME TECNICO	Muy Alta	2025	FISICO	0.00	0.00	1.00	0.00	0.00	1.00	0.00	0.00	0.00	0.00	0.00	0.00	4.00
					2026	COSTEO.S/	0.00	0.00	1.00	0.00	0.00	1.00	0.00	0.00	200.00	0.00	0.00	0.00	4.00
					2027	FISICO	0.00	0.00	1.00	0.00	0.00	1.00	0.00	0.00	1.00	0.00	0.00	0.00	4.00
						COSTEO.S/	0.00	0.00	0.00	0.00	0.00	0.00	0.00	0.00	0.00	0.00	0.00	0.00	0.00
AOI00172500060	PARTICIPACION EN TALLERES CONVOCADOS POR LA DRE, GOREPA, MINEDU Y OTROS PARA LA ATENCION Y CUMPLIMIENTO DE LAS ACCIONES Y PROCEDIMIENTOS ADMINISTRATIVOS PARA LA MEJORA DEL SERVICIO AL USUARIO	190306 - PUERTO BERMUDEZ	INFORME TECNICO	Muy Alta	2025	FISICO	0.00	1.00	1.00	1.00	0.00	1.00	0.00	1.00	0.00	0.00	0.00	0.00	5.00
					2026	COSTEO.S/	0.00	1.00	1.00	1.00	0.00	1.00	0.00	1.00	0.00	0.00	0.00	0.00	5.00
					2027	FISICO	0.00	1.00	1.00	1.00	0.00	1.00	0.00	1.00	0.00	0.00	0.00	0.00	5.00
						COSTEO.S/	0.00	0.00	500.00	500.00	0.00	500.00	0.00	0.00	0.00	0.00	0.00	0.00	1,900.00



AO100172500279	SEGUIMIENTO Y MONITOREO DEL CUMPLIMIENTO DE LOS DOCUMENTOS TÉCNICOS INSTITUCIONALES A LAS INSTITUCIONES II.EE. PEI- PAT-OTROS.	190306 - BERMUDEZ	DIRECTOR	Muy Alta	2026	FISICO	PROGRAMACION MENSUAL												TOTAL ANUAL
							META	01	02	03	04	05	06	07	08	09	10	11	
							0.00	0.00	0.00	30.00	20.00	100.00	30.00	20.00	10.00	10.00	30.00	20.00	
							COSTEO.S/	0.00	0.00	200.00	100.00	100.00	0.00	200.00	0.00	0.00	0.00	0.00	
							2025	0.00	0.00	30.00	20.00	10.00	30.00	20.00	10.00	10.00	30.00	20.00	

CENTRO DE COSTO: 05.01.02 - FINANZAS

OEI.01 - MEJORAR LA ATENCIÓN INTEGRAL DE LOS SERVICIOS DE EDUCACIÓN A LA POBLACIÓN

AEI.01.04 - DESARROLLO EDUCATIVO ADECUADO A LOS ESTUDIANTES DEL DEPARTAMENTO DE PASCO

AO100172500001	COORDINACIÓN CON LA DIRECCIÓN REGIONAL DE EDUCACIÓN PASCO, MINISTERIO DE EDUCACIÓN, MINISTERIO DE ECONOMÍA Y FINANZAS Y OTRAS INSTANCIAS DESCENTRALIZADAS PARA LA BERMUDEZ	190306 - PUERTO BERMUDEZ	INFORME	Muy Alta	2026	FISICO	PROGRAMACION MENSUAL												TOTAL ANUAL
							META	01	02	03	04	05	06	07	08	09	10	11	
							0.00	0.00	3.00	2.00	0.00	3.00	3.00	3.00	2.00	2.00	2.00	2.00	
							COSTEO.S/	0.00	0.00	1,000.00	0.00	0.00	1,000.00	0.00	0.00	0.00	0.00	0.00	
							2025	0.00	0.00	3.00	2.00	0.00	3.00	3.00	2.00	2.00	2.00	2.00	

AO100172500061	EVALUAR LA EJECUCIÓN OPORTUNA DE LA PROGRAMACIÓN PRESUPUESTAL PARA LA BUENA EJECUCIÓN DE LOS RECURSOS ASIGNADOS A LA ENTIDAD	190306 - PUERTO BERMUDEZ	INFORME	Muy Alta	2026	FISICO	PROGRAMACION MENSUAL												TOTAL ANUAL
							META	01	02	03	04	05	06	07	08	09	10	11	
							0.00	0.00	4.00	4.00	0.00	4.00	4.00	5.00	4.00	4.00	4.00	4.00	
							COSTEO.S/	0.00	0.00	0.00	0.00	0.00	846.37	0.00	0.00	0.00	0.00	0.00	
							2025	0.00	0.00	4.00	4.00	0.00	4.00	4.00	5.00	4.00	4.00	4.00	

AO100172500062	ATENCIÓN, SEGUIMIENTO, DISPOSICIÓN Y CUMPLIMIENTO DE LAS ACCIONES Y PROCEDIMIENTOS ADMINISTRATIVOS PARA LA MEJORA DEL SERVICIO AL USUARIO.	190306 - PUERTO BERMUDEZ	INFORME	Muy Alta	2026	FISICO	PROGRAMACION MENSUAL												TOTAL ANUAL
							META	01	02	03	04	05	06	07	08	09	10	11	
							0.00	0.00	2.00	2.00	0.00	3.00	3.00	3.00	3.00	3.00	3.00	3.00	
							COSTEO.S/	0.00	0.00	350.00	0.00	0.00	0.00	0.00	550.00	0.00	0.00	0.00	
							2025	0.00	0.00	2.00	2.00	0.00	3.00	3.00	3.00	3.00	3.00	3.00	

CENTRO DE COSTO: 05.01.03 - RACIONALIZACIÓN

OEI.01 - MEJORAR LA ATENCIÓN INTEGRAL DE LOS SERVICIOS DE EDUCACIÓN A LA POBLACIÓN

AEI.01.04 - DESARROLLO EDUCATIVO ADECUADO A LOS ESTUDIANTES DEL DEPARTAMENTO DE PASCO

AO100172500068	GESTIÓN DEL PROCESO DE RACIONALIZACIÓN EN LA UGEL PUERTO BERMUDEZ Y EN LAS II.EE.	190306 - PUERTO BERMUDEZ	INFORME	Muy Alta	2026	FISICO	PROGRAMACION MENSUAL												TOTAL ANUAL
							META	01	02	03	04	05	06	07	08	09	10	11	
							0.00	0.00	0.00	0.00	0.00	0.00	0.00	106.00	0.00	0.00	100.00	0.00	
							COSTEO.S/	0.00	0.00	0.00	0.00	0.00	0.00	1,660.00	0.00	0.00	1,550.00	0.00	
							2025	0.00	0.00	0.00	0.00	0.00	0.00	106.00	0.00	0.00	100.00	0.00	

AO100172500069	SUPERVISAR, MONITOREAR Y VERIFICAR LA GESTIÓN DE PUERTO	190306 - PUERTO BERMUDEZ	INFORME	Muy Alta	2025	FISICO	PROGRAMACION MENSUAL												TOTAL ANUAL
							META	01	02	03	04	05	06	07	08	09	10	11	
							0.00	0.00	0.00	0.00	0.00	0.00	0.00	0.00	0.00	0.00	0.00	0.00	
							COSTEO.S/	0.00	0.00	0.00	0.00	0.00	0.00	0.00	0.00	0.00	0.00	0.00	
							2025	0.00	0.00	0.00	0.00	0.00	0.00	0.00	0.00	0.00	0.00	0.00	

	0,00	6,90	0,00	226,00
	0,00	0,00	0,00	600,00
	0,00	0,00	0,00	226,00
	0,00	0,00	0,00	600,00
	0,08	0,00	0,00	226,00
	0,00	0,00	0,00	900,00

AOI00172500066	GEOREFERENCIACION DE II.EE. OBSERVADAS POR EL MINEDU	190306 - PUERTO BERMUDEZ	IIEE	Muy Alta	2025	FISICO	0.00	0.00	0.00	0.00	0.00	0.00	0.00	0.00	0.00	0.00	0.00	0.00	15.00		
						COSTEO.S/	0.00	0.00	0.00	0.00	0.00	0.00	0.00	0.00	0.00	0.00	0.00	0.00	0.00	900.00	
					2026	FISICO	0.00	0.00	0.00	0.00	0.00	0.00	0.00	0.00	0.00	0.00	0.00	0.00	0.00	900.00	
						COSTEO.S/	0.00	0.00	0.00	0.00	0.00	0.00	0.00	0.00	0.00	0.00	0.00	0.00	15.00		
2027	FISICO	0.00	0.00	0.00	0.00	0.00	0.00	0.00	0.00	0.00	0.00	0.00	0.00	0.00	0.00	0.00	900.00				
		COSTEO.S/	0.00	0.00	0.00	0.00	0.00	0.00	0.00	0.00	0.00	0.00	0.00	0.00	0.00	0.00	900.00				
AOI00172500067	FORTALECIMIENTO DE LAS CAPACIDADES ESPECIFICAS DEL RECURSO HUMANO PARA UNA BUENA GESTION	190306 - PUERTO BERMUDEZ	CAPACITACION	Muy Alta	2025	FISICO	0.00	0.00	1.00	0.00	0.00	0.00	0.00	0.00	1.00	0.00	0.00	0.00	3.00		
						COSTEO.S/	0.00	0.00	0.00	0.00	0.00	0.00	0.00	0.00	0.00	0.00	0.00	0.00	0.00	0.00	
					2026	FISICO	0.00	0.00	1.00	0.00	0.00	0.00	0.00	0.00	1.00	0.00	0.00	0.00	0.00	0.00	3.00
						COSTEO.S/	0.00	0.00	0.00	0.00	0.00	0.00	0.00	0.00	0.00	0.00	0.00	0.00	0.00	0.00	300.00
2027	FISICO	0.00	0.00	1.00	0.00	0.00	0.00	0.00	0.00	0.00	0.00	0.00	0.00	0.00	1.00	0.00	0.00	3.00			
		COSTEO.S/	0.00	0.00	0.00	0.00	0.00	0.00	0.00	0.00	0.00	0.00	0.00	0.00	0.00	0.00	0.00	400.00			
AOI00172500280	MODULO II CENSO EDUCATIVO RESULTADO DEL PUERTO BERMUDEZ EJERCICIO	190306 - PUERTO BERMUDEZ	IIEE	Muy Alta	2025	FISICO	0.00	0.00	0.00	0.00	0.00	0.00	0.00	0.00	0.00	0.00	0.00	0.00	226.00		
						COSTEO.S/	0.00	0.00	0.00	0.00	0.00	0.00	0.00	0.00	0.00	0.00	0.00	0.00	0.00	0.00	2,000.00
					2026	FISICO	0.00	0.00	0.00	0.00	0.00	0.00	0.00	0.00	0.00	0.00	0.00	0.00	0.00	0.00	2,000.00
						COSTEO.S/	0.00	0.00	0.00	0.00	0.00	0.00	0.00	0.00	0.00	0.00	0.00	0.00	0.00	0.00	226.00
2027	FISICO	0.00	0.00	0.00	0.00	0.00	0.00	0.00	0.00	0.00	0.00	0.00	0.00	0.00	0.00	0.00	1,000.00	2,000.00			
		COSTEO.S/	0.00	0.00	0.00	0.00	0.00	0.00	0.00	0.00	0.00	0.00	0.00	0.00	0.00	0.00	1,000.00	2,000.00			
COSTEO TOTAL AÑO 2025 S/																			28,433.58		
COSTEO TOTAL AÑO 2026 S/																			29,683.58		
COSTEO TOTAL AÑO 2027 S/																			30,633.58		

U.W. = Unidad de Medida

FIRMA

U.M. = Unidad de Medida

FIRMA



021

Anexo B-4
PLAN OPERATIVO INSTITUCIONAL MULTIANUAL CON PROGRAMACIÓN FÍSICA Y COSTEO (Elaborado)
 Año : 2025 - 2027

Periodo POI Multianual 2025 - 2027
 Nivel de Gobierno R - GOBIERNOS REGIONALES
 Sector 99 - GOBIERNOS REGIONALES
 Pilego 456 - GOBIERNO REGIONAL DEL DEPARTAMENTO DE PASCO
 Unidad Ejecutora 001725 - GOB. REG. DE PASCO - EDUCACION PUERTO BERNARDEZ

CENTRO DE COSTO: 03.01 - DIRECCION DE ADMINISTRACION

OEI.01 - MEJORAR LA ATENCIÓN INTEGRAL DE LOS SERVICIOS DE EDUCACIÓN A LA POBLACIÓN

AEI.01.04 - DESARROLLO EDUCATIVO ADECUADO A LOS ESTUDIANTES DEL DEPARTAMENTO DE PASCO

CODIGO	ACTIVIDAD OPERATIVA	UBIGEO	U.M.	PRIORIDAD	PERIODO MULTIANUAL	META	01	02	03	04	05	06	07	08	09	10	11	12	TOTAL ANUAL
AOI00172500278	CONTRATACION OPORTUNA Y PAGO DEL PERSONAL ADMINISTRATIVO DE LA UGEL PUERTO BERNARDEZ.	190306 - PUERTO BERNARDEZ	PLANILLA	Muy Alta	2025	FISICO	1.00	1.00	1.00	1.00	1.00	1.00	1.00	1.00	1.00	1.00	1.00	1.00	12.00
					2025	COSTEO S/	249,753.60	249,753.60	249,753.60	249,753.60	249,753.60	249,753.60	249,753.60	249,753.60	249,753.60	249,753.60	249,753.60	249,754.40	2,997,044.00
					2026	FISICO	1.00	1.00	1.00	1.00	1.00	1.00	1.00	1.00	0.00	1.00	1.00	1.00	12.00
					2026	COSTEO S/	249,753.60	249,753.60	249,753.60	249,753.60	249,753.60	249,753.60	249,753.60	249,753.60	249,753.60	249,753.60	249,753.60	249,754.40	2,997,044.00
AOI00172500292	36GESTION ADMINISTRATIVA DE LA UGEL PUERTO BERNARDEZ	190306 - PUERTO BERNARDEZ	ACCION	Muy Alta	2027	FISICO	1.00	1.00	1.00	1.00	1.00	1.00	1.00	1.00	1.00	1.00	1.00	1.00	12.00
					2027	COSTEO S/	249,753.60	249,753.60	249,753.60	249,753.60	249,753.60	249,753.60	249,753.60	249,753.60	249,753.60	249,753.60	249,753.60	249,754.40	2,997,044.00
					2025	FISICO	1.00	1.00	1.00	1.00	1.00	1.00	1.00	1.00	1.00	1.00	1.00	1.00	12.00
					2025	COSTEO S/	0.00	0.00	115,800.00	0.00	0.00	0.00	0.00	0.00	0.00	0.00	0.00	0.00	115,800.00
AOI00172500015	MONITOREO A LOS PROCESOS DE LOS SISTEMAS ADMINISTRATIVOS	190306 - PUERTO BERNARDEZ	PROCESO EVALUADO	Muy Alta	2026	FISICO	1.00	1.00	1.00	1.00	1.00	1.00	1.00	1.00	1.00	1.00	1.00	1.00	12.00
					2026	COSTEO S/	600.00	600.00	600.00	5,600.00	0.00	0.00	0.00	5,600.00	0.00	0.00	0.00	0.00	13,000.00
					2027	FISICO	1.00	1.00	1.00	1.00	1.00	1.00	1.00	1.00	1.00	1.00	1.00	1.00	12.00
					2027	COSTEO S/	600.00	600.00	600.00	5,600.00	0.00	0.00	0.00	5,600.00	0.00	0.00	0.00	0.00	13,000.00
AOI00172500017	ATENCIÓN DE LAS REUNIONES CONVOCADAS POR LA DIRECCIÓN REGIONAL, MINEDU Y OTRAS INSTITUCIONES	190306 - PUERTO BERNARDEZ	INFORME	Muy Alta	2025	FISICO	1.00	1.00	1.00	1.00	1.00	1.00	1.00	1.00	1.00	1.00	1.00	1.00	12.00
					2025	COSTEO S/	0.00	0.00	0.00	0.00	5,344.76	0.00	0.00	0.00	0.00	0.00	0.00	0.00	5,344.76
					2026	FISICO	1.00	1.00	1.00	1.00	1.00	1.00	1.00	1.00	1.00	1.00	1.00	1.00	12.00
					2026	COSTEO S/	0.00	0.00	0.00	0.00	5,344.76	0.00	0.00	0.00	0.00	0.00	0.00	0.00	5,344.76
AOI00172500016	ATENCIÓN DE LAS REUNIONES CONVOCADAS POR LA DIRECCIÓN REGIONAL, MINEDU Y OTRAS INSTITUCIONES	190306 - PUERTO BERNARDEZ	INFORME	Muy Alta	2027	FISICO	1.00	1.00	1.00	1.00	1.00	1.00	1.00	1.00	1.00	1.00	1.00	1.00	12.00
					2027	COSTEO S/	0.00	0.00	0.00	0.00	5,344.76	0.00	0.00	0.00	0.00	0.00	0.00	0.00	5,344.76
AOI00172500017	DESARROLLO DE CAPACIDADES ESPECÍFICAS DEL RECURSO HUMANO	190306 - PUERTO BERNARDEZ	PERSONA CAPACITADA	Muy Alta	2025	FISICO	0.00	0.00	0.00	2.00	0.00	0.00	0.00	2.00	0.00	0.00	0.00	0.00	4.00
					2025	COSTEO S/	0.00	0.00	0.00	5,200.00	0.00	0.00	0.00	5,200.00	0.00	0.00	0.00	0.00	15,520.00
					2026	FISICO	0.00	0.00	0.00	2.00	0.00	0.00	0.00	2.00	0.00	0.00	0.00	0.00	4.00
					2026	COSTEO S/	0.00	0.00	0.00	2.00	0.00	0.00	0.00	2.00	0.00	0.00	0.00	0.00	4.00

OEI.09 - FORTALECER LA GESTIÓN INSTITUCIONAL HACIA UN GOBIERNO DIGITAL EN EL DEPARTAMENTO PASCO

AEI.09.04 - SISTEMA DE GESTIÓN INSTITUCIONAL CON ENFOQUE DE PROCESOS IMPLEMENTADO EN EL GOBIERNO REGIONAL DE PASCO

CODIGO	ACTIVIDAD OPERATIVA	UBIGEO	U.M.	PRIORIDAD	PERIODO MULTIANUAL	META	01	02	03	04	05	06	07	08	09	10	11	12	TOTAL ANUAL
AOI00172500015	MONITOREO A LOS PROCESOS DE LOS SISTEMAS ADMINISTRATIVOS	190306 - PUERTO BERNARDEZ	PROCESO EVALUADO	Muy Alta	2025	FISICO	1.00	1.00	1.00	1.00	1.00	1.00	1.00	1.00	1.00	1.00	1.00	1.00	12.00
					2025	COSTEO S/	600.00	600.00	600.00	5,600.00	0.00	0.00	0.00	5,600.00	0.00	0.00	0.00	0.00	13,000.00
					2026	FISICO	1.00	1.00	1.00	1.00	1.00	1.00	1.00	1.00	1.00	1.00	1.00	1.00	12.00
					2026	COSTEO S/	600.00	600.00	600.00	5,600.00	0.00	0.00	0.00	5,600.00	0.00	0.00	0.00	0.00	13,000.00
AOI00172500016	ATENCIÓN DE LAS REUNIONES CONVOCADAS POR LA DIRECCIÓN REGIONAL, MINEDU Y OTRAS INSTITUCIONES	190306 - PUERTO BERNARDEZ	INFORME	Muy Alta	2027	FISICO	1.00	1.00	1.00	1.00	1.00	1.00	1.00	1.00	1.00	1.00	1.00	1.00	12.00
					2027	COSTEO S/	600.00	600.00	600.00	5,600.00	0.00	0.00	0.00	5,600.00	0.00	0.00	0.00	0.00	13,000.00
AOI00172500017	DESARROLLO DE CAPACIDADES ESPECÍFICAS DEL RECURSO HUMANO	190306 - PUERTO BERNARDEZ	PERSONA CAPACITADA	Muy Alta	2025	FISICO	0.00	0.00	0.00	2.00	0.00	0.00	0.00	2.00	0.00	0.00	0.00	0.00	4.00
					2025	COSTEO S/	0.00	0.00	0.00	5,200.00	0.00	0.00	0.00	5,200.00	0.00	0.00	0.00	0.00	15,520.00
					2026	FISICO	0.00	0.00	0.00	2.00	0.00	0.00	0.00	2.00	0.00	0.00	0.00	0.00	4.00
					2026	COSTEO S/	0.00	0.00	0.00	2.00	0.00	0.00	0.00	2.00	0.00	0.00	0.00	0.00	4.00

11
12
TOTAL
ANNUAL

OEI.01 - MEJORAR LA ATENCIÓN INTEGRAL DE LOS SERVICIOS DE EDUCACIÓN A LA POBLACIÓN

AEI.01.04 - DESARROLLO EDUCATIVO ADECUADO A LOS ESTUDIANTES DEL DEPARTAMENTO DE PASCO

TOTAL ANUAL		
29.	3.00	0.00
400	0.00	0.00
29.	3.00	0.00

CENTRO DE COSTO: 03.01.04 - PATRIMONIO

OEI.01 - MEJORAR LA ATENCIÓN INTEGRAL DE LOS SERVICIOS DE EDUCACIÓN A LA POBLACIÓN

AEI.01.04 - DESARROLLO EDUCATIVO ADECUADO A LOS ESTUDIANTES DEL DEPARTAMENTO DE PASCO

CODIGO	ACTIVIDAD OPERATIVA	UBIGEO	U.M.	PRIORIDAD	PERIODO MULTIANUAL	META	01	02	03	04	05	06	07	08	09	10	ANUAL
AO100172500022	ATENCION, SEGUIIMIENTO Y CUMPLIMIENTO DE LOS PROCEDIMIENTOS	190306 - PUERTO BERNADEZ	INFORME	Muy Alta	2025	FISICO	5,00	5,00	5,00	5,00	0,00	3,00	0,00	0,00	3,00	0,00	29,00
					2026	COSTEO.S/ FISICO	0,00	0,00	400,00	0,00	0,00	0,00	0,00	0,00	0,00	0,00	400,00
							5,00	5,00	5,00	5,00	0,00	3,00	0,00	0,00	3,00	0,00	29,00

POI Multianual con Programación Física y Costeo

CENTRO DE COSTO: 03.01.06 - REMUNERACIONES																						
OEL 01 - MEJORAR LA ATENCION INTEGRAL DE LOS SERVICIOS DE EDUCACIÓN A LA POBLACIÓN																						
AEL 01.04 - DESARROLLO EDUCATIVO ADECUADO A LOS ESTUDIANTES DEL DEPARTAMENTO DE PASCO																						
CODIGO	ACTIVIDAD OPERATIVA	UBIGEO	U.M.	PRIORIDAD	PERIODO MULTIANUAL	META	PROGRAMACION MENSUAL															
							01	02	03	04	05	06	07	08	09	10	11	12	TOTAL ANUAL			
AO100172500045	EMISION DE NORMAS DE CARACTER INSTITUCIONAL	190306 - PUERTO BERNARDEZ	DOCUMENTO	Muy Alta	2025	FISICO	0.00	0.00	2.00	0.00	0.00	2.00	0.00	0.00	4.00	0.00	0.00	0.00	0.00	10.00		
					2025	COSTEO.S/	0.00	0.00	500.00	0.00	0.00	500.00	0.00	0.00	0.00	0.00	0.00	0.00	0.00	0.00	1,000.00	
					2026	FISICO	0.00	0.00	2.00	0.00	0.00	2.00	0.00	0.00	0.00	0.00	0.00	0.00	0.00	0.00	2.00	10.00
					2026	COSTEO.S/	0.00	0.00	500.00	0.00	0.00	500.00	0.00	0.00	0.00	0.00	0.00	0.00	0.00	0.00	2.00	10,000.00
AO100172500046	FORTALECIMIENTO DE CAPACIDADES DE PERSONAL ADMINISTRATIVO DE LA UGEL PUERTO BERNARDEZ	190306 - PUERTO BERNARDEZ	PERSONA CAPACITADA	Muy Alta	2025	FISICO	0.00	0.00	0.00	0.00	30.00	0.00	0.00	0.00	0.00	0.00	0.00	0.00	0.00	30.00		
					2025	COSTEO.S/	0.00	0.00	0.00	0.00	0.00	0.00	0.00	0.00	0.00	0.00	0.00	0.00	0.00	0.00	0.00	0.00
					2026	FISICO	0.00	0.00	0.00	0.00	0.00	0.00	0.00	0.00	0.00	0.00	0.00	0.00	0.00	0.00	0.00	1.00
					2026	COSTEO.S/	0.00	0.00	0.00	0.00	0.00	0.00	0.00	0.00	0.00	0.00	0.00	0.00	0.00	0.00	0.00	300.00
AO100172500047	PASANTIA, TALLERES DE SOCIALIZACION Y ESTIMULOS DE LOS TRABAJADORES DE LA SEDE DE LA UGEL PUERTO BERNARDEZ (MOTIVACION DE PERSONAL)	190306 - PUERTO BERNARDEZ	PERSONA ASISTIDA	Muy Alta	2025	FISICO	0.00	0.00	0.00	1.00	0.00	0.00	1.00	0.00	0.00	0.00	0.00	0.00	0.00	2.00		
					2025	COSTEO.S/	0.00	0.00	0.00	500.00	0.00	0.00	500.17	0.00	0.00	0.00	0.00	0.00	0.00	0.00	0.00	1,000.17
					2026	FISICO	0.00	0.00	0.00	1.00	0.00	0.00	1.00	0.00	0.00	0.00	0.00	0.00	0.00	0.00	0.00	2.00
					2026	COSTEO.S/	0.00	0.00	0.00	500.00	0.00	0.00	500.17	0.00	0.00	0.00	0.00	0.00	0.00	0.00	0.00	1,000.17
AO100172500277	ACCIONES Y PROCEDIMIENTOS ADMINISTRATIVOS PARA LA MEJORA DEL SERVICIO AL USUARIO.	190306 - PUERTO BERNARDEZ	INFORME	Muy Alta	2025	FISICO	1.00	1.00	1.00	1.00	1.00	1.00	1.00	1.00	1.00	1.00	1.00	1.00	12.00			
					2025	COSTEO.S/	0.00	372.08	0.00	0.00	0.00	0.00	0.00	0.00	0.00	0.00	0.00	0.00	0.00	0.00	0.00	372.08
					2026	FISICO	1.00	1.00	1.00	1.00	1.00	1.00	1.00	1.00	1.00	1.00	1.00	1.00	1.00	1.00	1.00	12.00
					2026	COSTEO.S/	0.00	372.08	0.00	0.00	0.00	0.00	0.00	0.00	0.00	0.00	0.00	0.00	0.00	0.00	0.00	372.08
AO100172500035	ELABORACION DE LA PLANILLA MENSUAL DE PAGO DEL PERSONAL COMPRENDIDO EN LA LEY N° 29944, D.L. N° 276, D.L. N° 1057 CAS Y D.L. N° 20530.	190306 - PUERTO BERNARDEZ	PLANILLA	Muy Alta	2025	FISICO	5.00	5.00	5.00	5.00	5.00	5.00	5.00	5.00	5.00	5.00	5.00	5.00	60.00			
					2025	COSTEO.S/	0.00	400.00	0.00	0.00	0.00	0.00	0.00	0.00	0.00	0.00	0.00	0.00	0.00	0.00	0.00	800.00
					2026	FISICO	5.00	5.00	5.00	5.00	5.00	5.00	5.00	5.00	5.00	5.00	5.00	5.00	5.00	5.00	5.00	60.00
					2026	COSTEO.S/	0.00	400.00	0.00	0.00	0.00	0.00	0.00	0.00	0.00	0.00	0.00	0.00	0.00	0.00	0.00	800.00
AO100172500036	EJECUCION Y ELABORACION DEL PDT MENSUAL ANTE SUNAT Y PUERTO BERNARDEZ TICKETS ANTE AFP.	190306 - PUERTO BERNARDEZ	DECLARACION	Muy Alta	2025	FISICO	5.00	5.00	5.00	5.00	5.00	5.00	5.00	5.00	5.00	5.00	5.00	5.00	60.00			
					2025	COSTEO.S/	0.00	0.00	0.00	0.00	0.00	0.00	0.00	0.00	0.00	0.00	0.00	0.00	0.00	0.00	0.00	0.00
					2026	FISICO	5.00	5.00	5.00	5.00	5.00	5.00	5.00	5.00	5.00	5.00	5.00	5.00	5.00	5.00	5.00	60.00
					2026	COSTEO.S/	0.00	0.00	0.00	0.00	0.00	0.00	0.00	0.00	0.00	0.00	0.00	0.00	0.00	0.00	0.00	0.00

MEJORAR LA CALIDAD DE ATENCIÓN AL USUARIO

COSTEO S/	01	02	03	04	05	06	07	08	09	10	11	12	TOTAL ANUAL
2025	0.00	0.00	350.00	0.00	3	0.00	350.00	0.00	0.00	500.00	0.00	0.00	1,350.00
2026	0.00	0.00	1.00	0.00	1.00	0.00	1.00	0.00	0.00	1.00	0.00	0.00	4.00
2027	0.00	0.00	350.00	0.00	350.00	0.00	350.00	0.00	0.00	450.00	0.00	0.00	1,500.00

AO100172500042

SEGUIMIENTO AL CUMPLIMIENTO DE LOS COMPROMISOS DE DESEMPEÑO EN EL MARCO DE CIERRE DE BRECHAS Y CONCILIACIONES CON LA DREP Y MINEDU DE INGRESOS POR TRANSFERENCIA DE BIENES AL ALMACEN.

190306 - PUERTO BERNARDEZ

INFORME

Muy Alta

2026

2027

CENTRO DE COSTO: 03.01.08 - ALMACEN

OEI.01 - MEJORAR LA ATENCIÓN INTEGRAL DE LOS SERVICIOS DE EDUCACIÓN A LA POBLACIÓN

AEI.01.04 - DESARROLLO EDUCATIVO ADECUADO A LOS ESTUDIANTES DEL DEPARTAMENTO DE PASCO

ATENCIÓN, ELABORACIÓN, SEGUIMIENTO, IMPRESIÓN DE PECOSAS Y REPORTES CONTABLES PARA EL CUMPLIMIENTO DE LAS ACCIONES Y MEJORA DE LOS PROCEDIMIENTOS ADMINISTRATIVOS.

AO100172500027

190306 - PUERTO BERNARDEZ

REPORTE

Muy Alta

2026

2027

COSTEO S/	01	02	03	04	05	06	07	08	09	10	11	12	TOTAL ANUAL
2025	0.00	2.00	1.00	1.00	1.00	1.00	1.00	1.00	1.00	1.00	1.00	1.00	12.00
2026	0.00	4,000.00	0.00	0.00	0.00	0.00	4,000.00	0.00	0.00	0.00	0.00	0.00	8,000.00
2027	0.00	2.00	1.00	1.00	400.00	0.00	4,000.00	0.00	0.00	1.00	1.00	1.00	12.00

DESARROLLO DE CAPACIDADES ESPECÍFICAS DEL RECURSO HUMANO PARA UNA BUENA GESTIÓN.

AO100172500028

190301 - OXAPAMPA

PERSONA CAPACITADA

Muy Alta

2026

2027

COSTEO S/	01	02	03	04	05	06	07	08	09	10	11	12	TOTAL ANUAL
2025	0.00	0.00	1,000.00	0.00	1,000.00	0.00	1,000.00	0.00	0.00	0.00	0.00	0.00	3,000.00
2026	0.00	0.00	1,000.00	0.00	1,000.00	0.00	1,000.00	0.00	0.00	0.00	0.00	0.00	2,988.87
2027	0.00	0.00	1,000.00	0.00	988.87	0.00	1,000.00	0.00	0.00	0.00	0.00	0.00	2,988.87

CENTRO DE COSTO: 03.01.09 - INFORMÁTICA

OEI.01 - MEJORAR LA ATENCIÓN INTEGRAL DE LOS SERVICIOS DE EDUCACIÓN A LA POBLACIÓN

AEI.01.04 - DESARROLLO EDUCATIVO ADECUADO A LOS ESTUDIANTES DEL DEPARTAMENTO DE PASCO

ASISTENCIA TÉCNICA EN TECNOLOGÍAS DE INFORMACIÓN EN LAS INSTITUCIONES EDUCATIVAS Y UGEL PUERTO BERNARDEZ

AO100172500239

190306 - PUERTO BERNARDEZ

ASISTENCIA TÉCNICA

Muy Alta

2026

2027

COSTEO S/	01	02	03	04	05	06	07	08	09	10	11	12	TOTAL ANUAL
2025	0.00	0.00	1.00	0.00	1.00	0.00	1.00	0.00	1.00	0.00	0.00	0.00	4.00
2026	0.00	0.00	400.00	0.00	0.00	0.00	1.00	0.00	1.00	0.00	0.00	0.00	4.00
2027	0.00	0.00	400.00	0.00	1.00	0.00	1.00	0.00	1.00	0.00	0.00	0.00	600.00

EJECUCIÓN DEL PLAN DE MANTENIMIENTO PREVENTIVO Y CORRECTIVO DEL HARDWARE Y SOFTWARE DE LOS

AO100172500240

190306 - PUERTO BERNARDEZ

EQUIPO

Muy Alta

2025

2026

COSTEO S/	01	02	03	04	05	06	07	08	09	10	11	12	TOTAL ANUAL
2025	1.00	1.00	1.00	1.00	1.00	1.00	1.00	1.00	1.00	1.00	1.00	1.00	12.00
2026	3,800.00	0.00	0.00	0.00	0.00	0.00	0.00	0.00	0.00	0.00	0.00	0.00	3,800.00
2027	1.00	1.00	1.00	1.00	1.00	1.00	1.00	1.00	1.00	1.00	1.00	1.00	12.00



EDUCACION BASICA ESPECIAL / PAGO POR JORNADA DE TRABAJO ADICIONAL Y ASIGNACION POR CARGO MAYOR RESPONSABILIDAD.

BERMUDEZ

2026	FISICO	1.00	1.00	1.00	1.00	1.00	1.00	1.00	1.00	1.00	1.00	1.00	1.00	1.00	12.00
2027	COSTEO.S/	46,798.50	46,798.50	46,798.50	46,798.50	46,798.50	46,798.50	46,798.50	46,798.50	46,798.50	46,798.50	46,798.50	46,798.50	46,798.50	561,382.08
	FISICO	1.00	1.00	1.00	1.00	1.00	1.00	1.00	1.00	1.00	1.00	1.00	1.00	1.00	12.00
	COSTEO.S/	46,798.50	46,798.50	46,798.50	46,798.50	46,798.50	46,798.50	46,798.50	46,798.50	46,798.50	46,798.50	46,798.50	46,798.50	46,798.50	561,382.00

AO100172500273 61 MONITOREO, DISPOSICION Y CUMPLIMIENTO PARA LA MEJORA DEL SERVICIO EDUCATIVO.

190306 - PUERTO INFORME BERMUDEZ

2025	FISICO	0.00	0.00	1.00	0.00	1.00	0.00	0.00	0.00	1.00	0.00	0.00	0.00	0.00	3.00
	COSTEO.S/	0.00	0.00	500.00	0.00	500.00	0.00	0.00	0.00	500.00	0.00	0.00	0.00	500.00	2,000.00
2026	FISICO	0.00	0.00	500.00	0.00	500.00	0.00	0.00	0.00	500.00	0.00	0.00	0.00	500.00	2,000.00
	COSTEO.S/	0.00	0.00	500.00	0.00	500.00	0.00	0.00	0.00	500.00	0.00	0.00	0.00	500.00	2,000.00
2027	FISICO	0.00	0.00	500.00	0.00	500.00	0.00	0.00	0.00	500.00	0.00	0.00	0.00	500.00	2,500.00
	COSTEO.S/	0.00	0.00	500.00	0.00	500.00	0.00	0.00	0.00	500.00	0.00	0.00	0.00	500.00	2,500.00

AO100172500275 47 PAGO DEL PERSONAL NOMBRADO POR JORNADA DE TRABAJO Y ASIGNACIONES POR CARGO DE MAYOR RESPONSABILIDAD.

190306 - PUERTO PLANILLA BERMUDEZ

2025	FISICO	1.00	1.00	1.00	1.00	1.00	1.00	1.00	1.00	1.00	1.00	1.00	1.00	1.00	12.00
	COSTEO.S/	121,625.00	121,625.00	19,588.00	0.00	19,588.00	0.00	0.00	0.00	0.00	0.00	0.00	0.00	0.00	141,213.00
2026	FISICO	1.00	1.00	1.00	1.00	1.00	1.00	1.00	1.00	1.00	1.00	1.00	1.00	1.00	12.00
	COSTEO.S/	121,625.00	121,625.00	19,588.00	0.00	19,588.00	0.00	0.00	0.00	0.00	0.00	0.00	0.00	0.00	141,213.00
2027	FISICO	1.00	1.00	1.00	1.00	1.00	1.00	1.00	1.00	1.00	1.00	1.00	1.00	1.00	141,213.00
	COSTEO.S/	121,625.00	121,625.00	19,588.00	0.00	19,588.00	0.00	0.00	0.00	0.00	0.00	0.00	0.00	0.00	141,213.00

CENTRO DE COSTO: 04.01.01 - EDUCACION INICIAL.

OEI.01 - MEJORAR LA ATENCION INTEGRAL DE LOS SERVICIOS DE EDUCACION A LA POBLACION AELI.01.04 - DESARROLLO EDUCATIVO ADECUADO A LOS ESTUDIANTES DEL DEPARTAMENTO DE PASCO

CODIGO

ACTIVIDAD OPERATIVA

UBIGEO

U.M.

PRIORIDAD

PERIODO MULTIANUAL

META

PROGRAMACION MENSUAL

TOTAL ANUAL

AO100172500082 TALLER DE CAPACITACION Y ASISTENCIA TECNICA A DIRECTORES Y DOCENTES CICLO I Y II DEL NIVEL INICIAL SOBRE PRACTICAS PEDAGOGICAS Y DE GESTION QUE INCIDEN EN LA CULTURA ESCOLAR DEL CNEB.

190306 - PUERTO TALLER BERMUDEZ

2025	FISICO	0.00	0.00	1.00	0.00	1.00	0.00	0.00	0.00	0.00	0.00	0.00	0.00	0.00	2.00
	COSTEO.S/	0.00	0.00	500.00	0.00	349.05	0.00	0.00	0.00	0.00	0.00	0.00	0.00	0.00	849.05
2026	FISICO	0.00	0.00	1.00	0.00	1.00	0.00	0.00	0.00	0.00	0.00	0.00	0.00	0.00	2.00
	COSTEO.S/	0.00	0.00	500.00	0.00	349.05	0.00	0.00	0.00	0.00	0.00	0.00	0.00	0.00	849.05
2027	FISICO	0.00	0.00	1.00	0.00	1.00	0.00	0.00	0.00	0.00	0.00	0.00	0.00	0.00	2.00
	COSTEO.S/	0.00	0.00	500.00	0.00	349.05	0.00	0.00	0.00	0.00	0.00	0.00	0.00	0.00	849.05

AO100172500083 ASISTENCIA TECNICA A MAESTRAS FORTALEZAS CICLO I Y II DEL NIVEL INICIAL EN EL MARCO DEL BIEN INICIO DEL AÑO ESCOLAR DEL BME.

190306 - PUERTO CAPACITACION BERMUDEZ

2025	FISICO	0.00	0.00	0.00	0.00	0.00	0.00	0.00	0.00	0.00	0.00	0.00	0.00	0.00	26.00
	COSTEO.S/	0.00	0.00	0.00	0.00	0.00	0.00	500.00	0.00	0.00	0.00	0.00	0.00	0.00	500.00
2026	FISICO	0.00	0.00	0.00	0.00	0.00	0.00	26.00	0.00	0.00	0.00	0.00	0.00	0.00	26.00
	COSTEO.S/	0.00	0.00	0.00	0.00	0.00	0.00	500.00	0.00	0.00	0.00	0.00	0.00	0.00	500.00
2027	FISICO	0.00	0.00	0.00	0.00	0.00	0.00	26.00	0.00	0.00	0.00	0.00	0.00	0.00	26.00
	COSTEO.S/	0.00	0.00	0.00	0.00	0.00	0.00	500.00	0.00	0.00	0.00	0.00	0.00	0.00	500.00

AO100172500084 TALLER DE FORTALECIMIENTO Y ASISTENCIA TECNICA SOBRE INNOVACION PEDAGOGICA A DOCENTES Y PROFESORAS COORDINADORAS DEL PRONOEI.

190306 - PUERTO CAPACITACION BERMUDEZ

2025	FISICO	0.00	0.00	1.00	0.00	0.00	0.00	0.00	0.00	0.00	0.00	0.00	0.00	0.00	1.00
	COSTEO.S/	0.00	0.00	500.00	0.00	0.00	0.00	0.00	0.00	0.00	0.00	0.00	0.00	0.00	500.00
2026	FISICO	0.00	0.00	1.00	0.00	0.00	0.00	0.00	0.00	0.00	0.00	0.00	0.00	0.00	1.00
	COSTEO.S/	0.00	0.00	500.00	0.00	0.00	0.00	0.00	0.00	0.00	0.00	0.00	0.00	0.00	500.00
2027	FISICO	0.00	0.00	1.00	0.00	0.00	0.00	0.00	0.00	0.00	0.00	0.00	0.00	0.00	1.00
	COSTEO.S/	0.00	0.00	500.00	0.00	0.00	0.00	0.00	0.00	0.00	0.00	0.00	0.00	0.00	500.00

AO100172500085 TALLER DE FORTALECIMIENTO DE CAPACIDADES A DOCENTES, PROFESORES COORDINADORES Y PROMOTORAS EDUCATIVAS CICLO I DEL NIVEL INICIAL.

190306 - PUERTO CAPACITACION BERMUDEZ

2025	FISICO	0.00	1.00	0.00	0.00	0.00	0.00	1.00	0.00	0.00	0.00	0.00	0.00	0.00	2.00
	COSTEO.S/	0.00	500.00	0.00	0.00	0.00	0.00	0.00	0.00	0.00	0.00	0.00	0.00	0.00	500.00
2026	FISICO	0.00	1.00	0.00	0.00	0.00	0.00	1.00	0.00	0.00	0.00	0.00	0.00	0.00	2.00
	COSTEO.S/	0.00	500.00	0.00	0.00	0.00	0.00	0.00	0.00	0.00	0.00	0.00	0.00	0.00	500.00
2027	FISICO	0.00	1.00	0.00	0.00	0.00	0.00	1.00	0.00	0.00	0.00	0.00	0.00	0.00	2.00
	COSTEO.S/	0.00	500.00	0.00	0.00	0.00	0.00	0.00	0.00	0.00	0.00	0.00	0.00	0.00	500.00

AO100172500086 TALLER DE ASISTENCIA TECNICA DIFERENCIADA A DOCENTES DE I.I.EE. EIB SOBRE MODELO DE SERVICIO

190306 - PUERTO CAPACITACION

2025	FISICO	0.00	0.00	1.00	0.00	0.00	0.00	0.00	0.00	0.00	0.00	0.00	0.00	0.00	1.00
	COSTEO.S/	0.00	0.00	0.00	0.00	0.00	0.00	0.00	0.00	0.00	0.00	0.00	0.00	0.00	0.00

CENTRO DE COSTO: 04.01.02 - EDUCACION PRIMARIA

OEL.01 - MEJORAR LA ATENCIÓN INTEGRAL DE LOS SERVICIOS DE EDUCACIÓN A LA POBLACIÓN

AEL.01.02 - ATENCIÓN INTEGRAL A ESTUDIANTES DE EDUCACIÓN BÁSICA ESPECIAL E INSTITUCIONES EDUCATIVAS INCLUSIVAS

CODIGO	ACTIVIDAD OPERATIVA	UBIGEO	U.M.	PRIORIDAD	PERIODO MULTIANUAL	PROGRAMACION MENSUAL												TOTAL ANUAL				
						META	01	02	03	04	05	06	07	08	09	10	11		12			
AO100172500093	APLICACIÓN DE PRUEBAS TIPO ECE AL 2° Y 4° GRADO DE PRIMARIA	190306 - PUERTO BERNALDEZ	ESTUDIANTES	Muy Alta	2025	FISICO	0.00	0.00	0.00	0.00	0.00	0.00	0.00	0.00	0.00	0.00	0.00	0.00	0.00	4,000.00		
					COSTEO.S/	0.00	0.00	0.00	0.00	0.00	0.00	0.00	0.00	0.00	0.00	0.00	0.00	0.00	0.00	0.00	4,250.00	
					2026	FISICO	0.00	0.00	0.00	0.00	0.00	0.00	0.00	0.00	0.00	0.00	0.00	0.00	0.00	0.00	0.00	4,000.00
					COSTEO.S/	0.00	0.00	0.00	0.00	450.00	0.00	0.00	0.00	0.00	4,250.00	0.00	0.00	0.00	0.00	0.00	4,700.00	
					2027	FISICO	0.00	0.00	0.00	0.00	0.00	0.00	0.00	0.00	0.00	4,000.00	0.00	0.00	0.00	0.00	0.00	4,000.00
					COSTEO.S/	0.00	0.00	0.00	0.00	0.00	0.00	0.00	0.00	4,250.00	0.00	0.00	0.00	0.00	0.00	0.00	4,250.00	
AO100172500094	FORTALECIMIENTO DE COMPETENCIAS PEDAGÓGICAS EN COMUNIDADES RURALES CON ENFOQUE AMBIENTAL E INTERCULTURAL	190306 - PUERTO BERNALDEZ	DOCENTE	Muy Alta	2025	FISICO	0.00	0.00	250.00	250.00	0.00	0.00	0.00	0.00	0.00	0.00	0.00	0.00	0.00	500.00		
					COSTEO.S/	0.00	0.00	3,000.00	3,000.00	0.00	0.00	0.00	0.00	0.00	0.00	0.00	0.00	0.00	0.00	0.00	6,000.00	
					2026	FISICO	0.00	0.00	250.00	250.00	0.00	0.00	0.00	0.00	0.00	0.00	0.00	0.00	0.00	0.00	0.00	500.00
					COSTEO.S/	0.00	0.00	3,000.00	3,000.00	0.00	0.00	0.00	0.00	0.00	0.00	0.00	0.00	0.00	0.00	0.00	6,000.00	
					2027	FISICO	0.00	0.00	250.00	250.00	0.00	0.00	0.00	0.00	0.00	0.00	0.00	0.00	0.00	0.00	0.00	500.00
					COSTEO.S/	0.00	0.00	3,000.00	3,000.00	0.00	0.00	0.00	0.00	0.00	0.00	0.00	0.00	0.00	0.00	0.00	6,000.00	
AO100172500095	ACOMPANAMIENTO Y MONITOREO A LA PRACTICA DE DOCENTE MBDO	190306 - PUERTO BERNALDEZ	DOCENTE	Muy Alta	2025	FISICO	0.00	0.00	45.00	45.00	45.00	45.00	45.00	45.00	45.00	45.00	45.00	45.00	45.00	450.00		
					COSTEO.S/	0.00	0.00	0.00	500.00	500.00	500.00	500.00	500.00	500.00	500.00	500.00	500.00	500.00	500.00	500.00	4,500.00	
					2026	FISICO	0.00	0.00	45.00	45.00	45.00	45.00	45.00	45.00	45.00	45.00	45.00	45.00	45.00	45.00	45.00	450.00
					COSTEO.S/	0.00	0.00	0.00	500.00	500.00	500.00	500.00	500.00	500.00	500.00	500.00	500.00	500.00	500.00	500.00	4,500.00	
					2027	FISICO	0.00	0.00	45.00	45.00	45.00	45.00	45.00	45.00	45.00	45.00	45.00	45.00	45.00	45.00	45.00	450.00
					COSTEO.S/	0.00	0.00	0.00	500.00	500.00	500.00	500.00	500.00	500.00	500.00	500.00	500.00	500.00	500.00	500.00	4,500.00	
AO100172500096	ACOMPANAMIENTO Y MONITOREO A LOS DIRECTIVOS MBDDR	190306 - PUERTO BERNALDEZ	DIRECTOR	Muy Alta	2025	FISICO	0.00	0.00	0.00	0.00	10.00	10.00	10.00	10.00	10.00	10.00	10.00	10.00	10.00	60.00		
					COSTEO.S/	0.00	0.00	0.00	0.00	600.00	600.00	600.00	600.00	600.00	600.00	600.00	600.00	600.00	600.00	600.00	4,200.00	
					2026	FISICO	0.00	0.00	0.00	0.00	10.00	10.00	10.00	10.00	10.00	10.00	10.00	10.00	10.00	10.00	60.00	
					COSTEO.S/	0.00	0.00	0.00	0.00	600.00	600.00	600.00	600.00	600.00	600.00	600.00	600.00	600.00	600.00	600.00	4,200.00	
					2027	FISICO	0.00	0.00	0.00	0.00	10.00	10.00	10.00	10.00	10.00	10.00	10.00	10.00	10.00	10.00	60.00	
					COSTEO.S/	0.00	0.00	0.00	0.00	600.00	600.00	600.00	600.00	600.00	600.00	600.00	600.00	600.00	600.00	600.00	4,200.00	
AO100172500097	FORTALECIMIENTO DE COMPETENCIAS PEDAGÓGICAS, CAPACIDADES A LOS DIRECTIVOS Y DOCENTES EN LA IMPLEMENTACION DEL CURRÍCULO NACIONAL EN UNA CONVIVENCIA ARMONIOSA	190306 - PUERTO BERNALDEZ	DOCENTE	Muy Alta	2025	FISICO	0.00	0.00	0.00	600.00	0.00	0.00	0.00	0.00	0.00	0.00	0.00	0.00	0.00	600.00		
					COSTEO.S/	0.00	0.00	0.00	1,500.00	0.00	0.00	0.00	0.00	0.00	0.00	0.00	0.00	0.00	0.00	0.00	1,500.00	
					2026	FISICO	0.00	0.00	0.00	600.00	0.00	0.00	0.00	0.00	0.00	0.00	0.00	0.00	0.00	0.00	0.00	600.00
					COSTEO.S/	0.00	0.00	0.00	1,500.00	0.00	0.00	0.00	0.00	0.00	0.00	0.00	0.00	0.00	0.00	0.00	1,500.00	
					2027	FISICO	0.00	0.00	0.00	600.00	0.00	0.00	0.00	0.00	0.00	0.00	0.00	0.00	0.00	0.00	0.00	600.00
					COSTEO.S/	0.00	0.00	0.00	1,500.00	0.00	0.00	0.00	0.00	0.00	0.00	0.00	0.00	0.00	0.00	0.00	1,500.00	
AO100172500098	FORTALECIMIENTO DE CAPACIDADES DE DIRECTIVOS SOBRE LIDERAZGO PEDAGOGICO EN EL MARCO DEL ENFOQUE INTERCULTURAL	190306 - PUERTO BERNALDEZ	TALLER	Muy Alta	2025	FISICO	0.00	0.00	0.00	1.00	0.00	0.00	0.00	0.00	1.00	0.00	0.00	0.00	0.00	2.00		
					COSTEO.S/	0.00	0.00	0.00	4,500.00	0.00	0.00	0.00	0.00	4,000.00	0.00	0.00	0.00	0.00	0.00	0.00	8,500.00	
					2026	FISICO	0.00	0.00	0.00	1.00	0.00	0.00	0.00	0.00	1.00	0.00	0.00	0.00	0.00	0.00	0.00	2.00
					COSTEO.S/	0.00	0.00	0.00	4,500.00	0.00	0.00	0.00	0.00	4,000.00	0.00	0.00	0.00	0.00	0.00	0.00	8,500.00	
					2027	FISICO	0.00	0.00	0.00	1.00	0.00	0.00	0.00	0.00	1.00	0.00	0.00	0.00	0.00	0.00	0.00	2.00
					COSTEO.S/	0.00	0.00	0.00	4,500.00	200.00	0.00	250.00	4,000.00	0.00	0.00	0.00	0.00	0.00	0.00	0.00	8,950.00	
AO100172500099	MONITOREO DEL CUMPLIMIENTO DE DISPOSICIONES Y PROCEDIMIENTOS	190306 - PUERTO BERNALDEZ	INFORME	Muy Alta	2025	FISICO	0.00	1.00	1.00	1.00	1.00	1.00	1.00	1.00	1.00	1.00	1.00	1.00	1.00	11.00		
					COSTEO.S/	0.00	1,000.00	900.00	0.00	1,000.00	0.00	0.00	1,000.00	0.00	0.00	1,000.00	0.00	0.00	0.00	0.00	4,900.00	
					2026	FISICO	0.00	1.00	1.00	1.00	1.00	1.00	1.00	1.00	1.00	1.00	1.00	1.00	1.00	1.00	1.00	11.00
					COSTEO.S/	0.00	1,000.00	900.00	0.00	1,000.00	0.00	0.00	1,000.00	0.00	0.00	1,000.00	0.00	0.00	0.00	0.00	4,900.00	
					2027	FISICO	0.00	1.00	1.00	1.00	1.00	1.00	1.00	1.00	1.00	1.00	1.00	1.00	1.00	1.00	1.00	11.00
					COSTEO.S/	0.00	1,000.00	900.00	0.00	1,000.00	0.00	0.00	1,000.00	0.00	0.00	1,000.00	0.00	0.00	0.00	0.00	4,900.00	

2027	2026	2025	2024	2023	2022	2021	2020	2019	2018	2017	2016	2015	2014	2013	2012	2011	2010	2009	2008	2007	2006	2005	2004	2003	2002	2001	2000	1999	1998	1997	1996	1995	1994	1993	1992	1991	1990	1989	1988	1987	1986	1985	1984	1983	1982	1981	1980	1979	1978	1977	1976	1975	1974	1973	1972	1971	1970	1969	1968	1967	1966	1965	1964	1963	1962	1961	1960	1959	1958	1957	1956	1955	1954	1953	1952	1951	1950	1949	1948	1947	1946	1945	1944	1943	1942	1941	1940	1939	1938	1937	1936	1935	1934	1933	1932	1931	1930	1929	1928	1927	1926	1925	1924	1923	1922	1921	1920	1919	1918	1917	1916	1915	1914	1913	1912	1911	1910	1909	1908	1907	1906	1905	1904	1903	1902	1901	1900	1899	1898	1897	1896	1895	1894	1893	1892	1891	1890	1889	1888	1887	1886	1885	1884	1883	1882	1881	1880	1879	1878	1877	1876	1875	1874	1873	1872	1871	1870	1869	1868	1867	1866	1865	1864	1863	1862	1861	1860	1859	1858	1857	1856	1855	1854	1853	1852	1851	1850	1849	1848	1847	1846	1845	1844	1843	1842	1841	1840	1839	1838	1837	1836	1835	1834	1833	1832	1831	1830	1829	1828	1827	1826	1825	1824	1823	1822	1821	1820	1819	1818	1817	1816	1815	1814	1813	1812	1811	1810	1809	1808	1807	1806	1805	1804	1803	1802	1801	1800	1799	1798	1797	1796	1795	1794	1793	1792	1791	1790	1789	1788	1787	1786	1785	1784	1783	1782	1781	1780	1779	1778	1777	1776	1775	1774	1773	1772	1771	1770	1769	1768	1767	1766	1765	1764	1763	1762	1761	1760	1759	1758	1757	1756	1755	1754	1753	1752	1751	1750	1749	1748	1747	1746	1745	1744	1743	1742	1741	1740	1739	1738	1737	1736	1735	1734	1733	1732	1731	1730	1729	1728	1727	1726	1725	1724	1723	1722	1721	1720	1719	1718	1717	1716	1715	1714	1713	1712	1711	1710	1709	1708	1707	1706	1705	1704	1703	1702	1701	1700	1699	1698	1697	1696	1695	1694	1693	1692	1691	1690	1689	1688	1687	1686	1685	1684	1683	1682	1681	1680	1679	1678	1677	1676	1675	1674	1673	1672	1671	1670	1669	1668	1667	1666	1665	1664	1663	1662	1661	1660	1659	1658	1657	1656	1655	1654	1653	1652	1651	1650	1649	1648	1647	1646	1645	1644	1643	1642	1641	1640	1639	1638	1637	1636	1635	1634	1633	1632	1631	1630	1629	1628	1627	1626	1625	1624	1623	1622	1621	1620	1619	1618	1617	1616	1615	1614	1613	1612	1611	1610	1609	1608	1607	1606	1605	1604	1603	1602	1601	1600	1599	1598	1597	1596	1595	1594	1593	1592	1591	1590	1589	1588	1587	1586	1585	1584	1583	1582	1581	1580	1579	1578	1577	1576	1575	1574</
------	------	------	------	------	------	------	------	------	------	------	------	------	------	------	------	------	------	------	------	------	------	------	------	------	------	------	------	------	------	------	------	------	------	------	------	------	------	------	------	------	------	------	------	------	------	------	------	------	------	------	------	------	------	------	------	------	------	------	------	------	------	------	------	------	------	------	------	------	------	------	------	------	------	------	------	------	------	------	------	------	------	------	------	------	------	------	------	------	------	------	------	------	------	------	------	------	------	------	------	------	------	------	------	------	------	------	------	------	------	------	------	------	------	------	------	------	------	------	------	------	------	------	------	------	------	------	------	------	------	------	------	------	------	------	------	------	------	------	------	------	------	------	------	------	------	------	------	------	------	------	------	------	------	------	------	------	------	------	------	------	------	------	------	------	------	------	------	------	------	------	------	------	------	------	------	------	------	------	------	------	------	------	------	------	------	------	------	------	------	------	------	------	------	------	------	------	------	------	------	------	------	------	------	------	------	------	------	------	------	------	------	------	------	------	------	------	------	------	------	------	------	------	------	------	------	------	------	------	------	------	------	------	------	------	------	------	------	------	------	------	------	------	------	------	------	------	------	------	------	------	------	------	------	------	------	------	------	------	------	------	------	------	------	------	------	------	------	------	------	------	------	------	------	------	------	------	------	------	------	------	------	------	------	------	------	------	------	------	------	------	------	------	------	------	------	------	------	------	------	------	------	------	------	------	------	------	------	------	------	------	------	------	------	------	------	------	------	------	------	------	------	------	------	------	------	------	------	------	------	------	------	------	------	------	------	------	------	------	------	------	------	------	------	------	------	------	------	------	------	------	------	------	------	------	------	------	------	------	------	------	------	------	------	------	------	------	------	------	------	------	------	------	------	------	------	------	------	------	------	------	------	------	------	------	------	------	------	------	------	------	------	------	------	------	------	------	------	------	------	------	------	------	------	------	------	------	------	------	------	------	------	------	------	------	------	------	------	------	------	------	------	------	------	------	------	------	------	------	------	------	------	------	------	------	------	------	------	------	------	------	------	------	------	------	------	------	------	------	------	------	------	------	--------

[illegible][illegible]

Year	Category	Value	Value	Value	Value	Value	Value
2025	FISCO	1.00	1.00	1.00	1.00	1.00	1.00
	COSTO.S/	502.43	350.00	0.00	355.00	0.00	360.00
	FISCO	1.00	1.00	1.00	1.00	1.00	1.00
2026	COSTO.S/	502.43	350.00	0.00	355.00	0.00	360.00
	FISCO	1.00	1.00	1.00	1.00	1.00	1.00
	COSTO.S/	502.43	350.00	0.00	355.00	0.00	360.00
2027	FISCO	1.00	1.00	1.00	1.00	1.00	1.00
	COSTO.S/	502.43	350.00	0.00	355.00	0.00	360.00
	FISCO	1.00	1.00	1.00	1.00	1.00	1.00

5

2025	2026	2027	2028	2029	2030	2031	2032	2033	2034	2035	2036	2037	2038	2039	2040	2041	2042	2043	2044	2045	2046	2047	2048	2049	2050	2051	2052	2053	2054	2055	2056	2057	2058	2059	2060	2061	2062	2063	2064	2065	2066	2067	2068	2069	2070	2071	2072	2073	2074	2075	2076	2077	2078	2079	2080	2081	2082	2083	2084	2085	2086	2087	2088	2089	2090	2091	2092	2093	2094	2095	2096	2097	2098	2099	2100	2101	2102	2103	2104	2105	2106	2107	2108	2109	2110	2111	2112	2113	2114	2115	2116	2117	2118	2119	2120	2121	2122	2123	2124	2125	2126	2127	2128	2129	2130	2131	2132	2133	2134	2135	2136	2137	2138	2139	2140	2141	2142	2143	2144	2145	2146	2147	2148	2149	2150	2151	2152	2153	2154	2155	2156	2157	2158	2159	2160	2161	2162	2163	2164	2165	2166	2167	2168	2169	2170	2171	2172	2173	2174	2175	2176	2177	2178	2179	2180	2181	2182	2183	2184	2185	2186	2187	2188	2189	2190	2191	2192	2193	2194	2195	2196	2197	2198	2199	2200	2201	2202	2203	2204	2205	2206	2207	2208	2209	2210	2211	2212	2213	2214	2215	2216	2217	2218	2219	2220	2221	2222	2223	2224	2225	2226	2227	2228	2229	2230	2231	2232	2233	2234	2235	2236	2237	2238	2239	2240	2241	2242	2243	2244	2245	2246	2247	2248	2249	2250	2251	2252	2253	2254	2255	2256	2257	2258	2259	2260	2261	2262	2263	2264	2265	2266	2267	2268	2269	2270	2271	2272	2273	2274	2275	2276	2277	2278	2279	2280	2281	2282	2283	2284	2285	2286	2287	2288	2289	2290	2291	2292	2293	2294	2295	2296	2297	2298	2299	2300	2301	2302	2303	2304	2305	2306	2307	2308	2309	2310	2311	2312	2313	2314	2315	2316	2317	2318	2319	2320	2321	2322	2323	2324	2325	2326	2327	2328	2329	2330	2331	2332	2333	2334	2335	2336	2337	2338	2339	2340	2341	2342	2343	2344	2345	2346	2347	2348	2349	2350	2351	2352	2353	2354	2355	2356	2357	2358	2359	2360	2361	2362	2363	2364	2365	2366	2367	2368	2369	2370	2371	2372	2373	2374	2375	2376	2377	2378	2379	2380	2381	2382	2383	2384	2385	2386	2387	2388	2389	2390	2391	2392	2393	2394	2395	2396	2397	2398	2399	2400	2401	2402	2403	2404	2405	2406	2407	2408	2409	2410	2411	2412	2413	2414	2415	2416	2417	2418	2419	2420	2421	2422	2423	2424	2425	2426	2427	2428	2429	2430	2431	2432	2433	2434	2435	2436	2437	2438	2439	2440	2441	2442	2443	2444	2445	2446	2447	2448	2449	2450	2451	2452	2453	2454	2455	2456	2457	2458	2459	2460	2461	2462	2463	2464	2465	2466	2467	2468	2469	2470	2471	2472	2473	2474	2475	2476	2477	2478</
------	------	------	------	------	------	------	------	------	------	------	------	------	------	------	------	------	------	------	------	------	------	------	------	------	------	------	------	------	------	------	------	------	------	------	------	------	------	------	------	------	------	------	------	------	------	------	------	------	------	------	------	------	------	------	------	------	------	------	------	------	------	------	------	------	------	------	------	------	------	------	------	------	------	------	------	------	------	------	------	------	------	------	------	------	------	------	------	------	------	------	------	------	------	------	------	------	------	------	------	------	------	------	------	------	------	------	------	------	------	------	------	------	------	------	------	------	------	------	------	------	------	------	------	------	------	------	------	------	------	------	------	------	------	------	------	------	------	------	------	------	------	------	------	------	------	------	------	------	------	------	------	------	------	------	------	------	------	------	------	------	------	------	------	------	------	------	------	------	------	------	------	------	------	------	------	------	------	------	------	------	------	------	------	------	------	------	------	------	------	------	------	------	------	------	------	------	------	------	------	------	------	------	------	------	------	------	------	------	------	------	------	------	------	------	------	------	------	------	------	------	------	------	------	------	------	------	------	------	------	------	------	------	------	------	------	------	------	------	------	------	------	------	------	------	------	------	------	------	------	------	------	------	------	------	------	------	------	------	------	------	------	------	------	------	------	------	------	------	------	------	------	------	------	------	------	------	------	------	------	------	------	------	------	------	------	------	------	------	------	------	------	------	------	------	------	------	------	------	------	------	------	------	------	------	------	------	------	------	------	------	------	------	------	------	------	------	------	------	------	------	------	------	------	------	------	------	------	------	------	------	------	------	------	------	------	------	------	------	------	------	------	------	------	------	------	------	------	------	------	------	------	------	------	------	------	------	------	------	------	------	------	------	------	------	------	------	------	------	------	------	------	------	------	------	------	------	------	------	------	------	------	------	------	------	------	------	------	------	------	------	------	------	------	------	------	------	------	------	------	------	------	------	------	------	------	------	------	------	------	------	------	------	------	------	------	------	------	------	------	------	------	------	------	------	------	------	------	------	------	------	------	------	------	------	------	------	------	------	------	------	------	------	------	------	------	------	------	------	------	------	------	------	--------

[illegible][illegible]

0

CONCURSO DE RECONOCIMIENTO DE LOGROS AMBIENTALES.

190306 -
PUERTO
BERMUDEZ

Muy Alta

PERIODO	META	01	02	03	04	05	06	07	08	09	10	11	12	TOTAL
2025	FISICO	0.00	0.00	0.00	0.00	0.00	0.00	0.00	0.00	0.00	0.00	0.00	0.00	1.00
	COSTEO.S/	0.00	0.00	0.00	0.00	0.00	0.00	0.00	0.00	0.00	0.00	0.00	0.00	0.00
2026	FISICO	0.00	0.00	0.00	0.00	0.00	0.00	0.00	1.00	0.00	0.00	0.00	0.00	1.00
	COSTEO.S/	0.00	0.00	0.00	0.00	200.00	0.00	0.00	0.00	0.00	0.00	0.00	0.00	200.00
2027	FISICO	0.00	0.00	0.00	0.00	0.00	0.00	0.00	1.00	0.00	0.00	0.00	0.00	1.00
	COSTEO.S/	0.00	0.00	0.00	0.00	0.00	0.00	0.00	350.00	0.00	0.00	0.00	0.00	350.00

PARTICIPACION EN TALLERES CONVOCADOS POR LA DREP Y EL MINEDU (CNEB, PROYECTOS DE INNOVACION, PROCEDIMIENTOS ADMINISTRATIVOS PARA LA MEJORA DEL SERVICIO AL USUARIO.

190306 -
PUERTO
BERMUDEZ

Muy Alta

PERIODO	META	01	02	03	04	05	06	07	08	09	10	11	12	TOTAL
2025	FISICO	0.00	0.00	1.00	0.00	1.00	0.00	0.00	0.00	0.00	0.00	0.00	1.00	4.00
	COSTEO.S/	271.88	22.19	22.19	42.31	32.02	22.18	105.60	5.66	15.50	25.78	5.66	28.32	599.29
2026	FISICO	0.00	0.00	1.00	0.00	1.00	0.00	0.00	1.00	0.00	0.00	0.00	1.00	4.00
	COSTEO.S/	271.88	22.19	22.19	42.31	32.02	22.18	105.60	5.66	15.50	25.78	5.66	28.32	599.29
2027	FISICO	0.00	0.00	1.00	0.00	1.00	0.00	0.00	1.00	0.00	0.00	0.00	1.00	4.00
	COSTEO.S/	271.88	22.19	22.19	42.31	32.02	22.18	105.60	5.66	15.50	25.78	5.66	28.32	599.29

IV CONCURSO REGIONAL DE AUTONOMIA DESDE EL PENSAMIENTO CRITICO EN LAS II.EE DE LA UGEL PUERTO BERMUDEZ

190306 -
PUERTO
BERMUDEZ

Muy Alta

PERIODO	META	01	02	03	04	05	06	07	08	09	10	11	12	TOTAL
2025	FISICO	0.00	0.00	0.00	0.00	0.00	0.00	0.00	0.00	0.00	0.00	0.00	0.00	1.00
	COSTEO.S/	0.00	0.00	0.00	0.00	0.00	200.00	0.00	0.00	0.00	0.00	0.00	0.00	200.00
2026	FISICO	0.00	0.00	0.00	0.00	0.00	0.00	0.00	0.00	0.00	0.00	0.00	0.00	1.00
	COSTEO.S/	0.00	0.00	0.00	0.00	0.00	200.00	0.00	0.00	0.00	0.00	0.00	0.00	200.00
2027	FISICO	0.00	0.00	0.00	0.00	0.00	0.00	0.00	0.00	0.00	0.00	0.00	0.00	1.00
	COSTEO.S/	0.00	0.00	0.00	0.00	0.00	200.00	0.00	0.00	0.00	0.00	0.00	0.00	200.00

CENTRO DE COSTO: 04.01.08 - ESPECIALISTA EN EDUCACION SECUNDARIA DPCC

OEL 01 - MEJORAR LA ATENCION INTEGRAL DE LOS SERVICIOS DE EDUCACIÓN A LA POBLACIÓN AEL 01.04 - DESARROLLO EDUCATIVO ADECUADO A LOS ESTUDIANTES DEL DEPARTAMENTO DE PASCO

CODIGO ACTIVIDAD OPERATIVA

UBIGEO U.M.

PRIORIDAD PERIODO MULTIANUAL

PROGRAMACION MENSUAL

TOTAL ANUAL

MONITOREO ALAS II.EE. POR EL BUEN INICIO DEL AÑO ESCOLAR

190306 -
PUERTO
BERMUDEZ

Muy Alta

PERIODO	META	01	02	03	04	05	06	07	08	09	10	11	12	TOTAL
2025	FISICO	0.00	0.00	5.00	0.00	0.00	0.00	0.00	0.00	0.00	0.00	0.00	0.00	5.00
	COSTEO.S/	0.00	0.00	500.00	0.00	0.00	0.00	0.00	0.00	0.00	0.00	0.00	0.00	500.00
2026	FISICO	0.00	0.00	5.00	0.00	0.00	0.00	0.00	0.00	0.00	0.00	0.00	0.00	5.00
	COSTEO.S/	0.00	0.00	500.00	0.00	0.00	0.00	0.00	0.00	0.00	0.00	0.00	0.00	500.00
2027	FISICO	0.00	0.00	5.00	0.00	0.00	0.00	0.00	0.00	0.00	0.00	0.00	0.00	5.00
	COSTEO.S/	0.00	0.00	500.00	0.00	0.00	0.00	0.00	0.00	0.00	0.00	0.00	0.00	500.00

FORTALECIMIENTO DE CAPACIDADES A DIRECTIVOS Y DOCENTES EN REDES EDUCATIVAS RURALES.

190306 -
PUERTO
BERMUDEZ

Muy Alta

PERIODO	META	01	02	03	04	05	06	07	08	09	10	11	12	TOTAL
2025	FISICO	0.00	35.00	0.00	0.00	0.00	0.00	0.00	0.00	0.00	0.00	0.00	0.00	35.00
	COSTEO.S/	0.00	500.00	0.00	0.00	0.00	0.00	0.00	0.00	0.00	0.00	0.00	0.00	500.00
2026	FISICO	0.00	35.00	0.00	0.00	0.00	0.00	0.00	0.00	0.00	0.00	0.00	0.00	35.00
	COSTEO.S/	0.00	500.00	0.00	0.00	0.00	0.00	0.00	0.00	0.00	0.00	0.00	0.00	500.00
2027	FISICO	0.00	35.00	0.00	0.00	0.00	0.00	0.00	0.00	0.00	0.00	0.00	0.00	35.00
	COSTEO.S/	0.00	500.00	0.00	0.00	0.00	0.00	0.00	0.00	0.00	0.00	0.00	0.00	500.00

MONITOREO, SUPERVISION Y ACOMPAÑAMIENTO A LA PRÁCTICA PEDAGÓGICA Y EL CUMPLIMIENTO DE COMPROMISOS DE GESTIÓN.

190306 -
PUERTO
BERMUDEZ

Muy Alta

PERIODO	META	01	02	03	04	05	06	07	08	09	10	11	12	TOTAL
2025	FISICO	0.00	0.00	3.00	3.00	3.00	3.00	3.00	3.00	3.00	3.00	3.00	3.00	30.00
	COSTEO.S/	0.00	0.00	500.00	0.00	0.00	0.00	0.00	0.00	0.00	0.00	0.00	0.00	500.00
2026	FISICO	0.00	0.00	3.00	3.00	3.00	3.00	3.00	3.00	3.00	3.00	3.00	3.00	30.00
	COSTEO.S/	0.00	0.00	500.00	0.00	0.00	0.00	0.00	0.00	0.00	0.00	0.00	0.00	500.00
2027	FISICO	0.00	0.00	3.00	3.00	3.00	3.00	3.00	3.00	3.00	3.00	3.00	3.00	30.00
	COSTEO.S/	0.00	0.00	500.00	0.00	0.00	0.00	0.00	0.00	0.00	0.00	0.00	0.00	500.00

TALLER DE FORTALECIMIENTO DE COMPETENCIAS DOCENTES EN EL MARCO DEL CNEB A DOCENTES DE DPCC.

190306 -
PUERTO
BERMUDEZ

Muy Alta

PERIODO	META	01	02	03	04	05	06	07	08	09	10	11	12	TOTAL
2025	FISICO	0.00	0.00	35.00	0.00	0.00	0.00	0.00	0.00	0.00	0.00	0.00	0.00	35.00
	COSTEO.S/	0.00	0.00	35.00	0.00	0.00	0.00	0.00	0.00	0.00	0.00	0.00	0.00	35.00
2026	FISICO	0.00	0.00	35.00	0.00	0.00	0.00	0.00	0.00	0.00	0.00	0.00	0.00	35.00
	COSTEO.S/	0.00	0.00	35.00	0.00	0.00	0.00	0.00	0.00	0.00	0.00	0.00	0.00	35.00
2027	FISICO	0.00	0.00	35.00	0.00	0.00	0.00	0.00	0.00	0.00	0.00	0.00	0.00	35.00
	COSTEO.S/	0.00	0.00	35.00	0.00	0.00	0.00	0.00	0.00	0.00	0.00	0.00	0.00	35.00

1.00 1.00 12.00
16.67 3.41, 016.67 4,276, 76.00
1.00 1.00 12.00
16.67 3.41, 016.67 4,276, 16.00
1.00 1.00 12.00
16.67 3.41, 016.67 4,276, 16.00

0.00	0.00	420.00
0.00	0.00	15,566.00
0.00	0.00	420.00
0.00	0.00	16,086.00

OEI.01 - MEJORAR LA ATENCIÓN INTEGRAL DE LOS SERVICIOS DE EDUCACIÓN A LA POBLACIÓN
AEI.01.04 - DESARROLLO EDUCATIVO ADECUADO A LOS ESTUDIANTES DEL DEPARTAMENTO DE PASCO

18/25

CENTRO DE COSTO: 04.01.15 - EDUCACION PARA EL TRABAJO (EPT) EDUCACION TECNICA PRODUCTIVA (CETPRO) EDUCACION BASICA ALTERNATIVA (CEBA)

001.01 - MEJORAR LA ATENCIÓN INTEGRAL DE LOS SERVICIOS DE EDUCACIÓN A LA POBLACIÓN
A01.01.01 - SERVICIOS EDUCATIVOS CON ACCESO PARA LA POBLACIÓN DE 3 A 16 AÑOS

[illegible][illegible][illegible]

BERMUDEZ											
190306 - PUERTO BERMUDEZ											
Muy Alta											
2025											
FISICO											
COSTEO.S/											
0.00											
2026											
FISICO											
COSTEO.S/											
0.00											
2027											
FISICO											
COSTEO.S/											
0.00											
2025											
FISICO											
COSTEO.S/											
0.00											
2026											
FISICO											
COSTEO.S/											
0.00											
2027											
FISICO											
COSTEO.S/											
0.00											
2025											
FISICO											
COSTEO.S/											
0.00											
2026											
FISICO											
COSTEO.S/											
0.00											
2027											
FISICO											
COSTEO.S/											
0.00											
2025											
FISICO											
COSTEO.S/											
0.00											
2026											
FISICO											
COSTEO.S/											
0.00											
2027											
FISICO											
COSTEO.S/											
0.00											
2025											
FISICO											
COSTEO.S/											
0.00											
2026											
FISICO											
COSTEO.S/											
0.00											
2027											
FISICO											
COSTEO.S/											
0.00											
2025											
FISICO											
COSTEO.S/											
0.00											
2026											
FISICO											
COSTEO.S/											
0.00											
2027											
FISICO											
COSTEO.S/											
0.00											
2025											
FISICO											
COSTEO.S/											
0.00											
2026											
FISICO											
COSTEO.S/											
0.00											
2027											
FISICO											
COSTEO.S/											
0.00											
2025											
FISICO											
COSTEO.S/											
0.00											
2026											
FISICO											
COSTEO.S/											
0.00											
2027											
FISICO											
COSTEO.S/											
0.00											
2025											
FISICO											
COSTEO.S/											
0.00											
2026											
FISICO											
COSTEO.S/											
0.00											
2027											
FISICO											

COSTEO TOTAL AÑO 2025 S/
COSTEO TOTAL AÑO 2026 S/
COSTEO TOTAL AÑO 2027 S/

Anexo B-4
PLAN OPERATIVO INSTITUCIONAL CON PROGRAMACIÓN FÍSICA Y COSTEO (Elaborado)
Año : 2025 - 2027

Periodo PDI Multianual 2025 - 2027
Nivel de Gobierno R - GOBIERNOS REGIONALES
Sector 99 - GOBIERNOS REGIONALES
Pliego 456 - GOBIERNO REGIONAL DEL DEPARTAMENTO DE PASCO
Unidad Ejecutora 001725 - GOB. REG. DE PASCO - EDUCACION PUERTO BERNALDEZ

CENTRO DE COSTO: 05.01 - DIRECCION DE GESTION INSTITUCIONAL

OEI.01 - MEJORAR LA ATENCIÓN INTEGRAL DE LOS SERVICIOS DE EDUCACIÓN A LA POBLACIÓN

AEI.01.04 - DESARROLLO EDUCATIVO ADECUADO A LOS ESTUDIANTES DEL DEPARTAMENTO DE PASCO

CODIGO	ACTIVIDAD OPERATIVA	UBIGEO	U.M.	PRIORIDAD	PERIODO MULTIANUAL	META	PROGRAMACION MENSUAL												TOTAL ANUAL
							01	02	03	04	05	06	07	08	09	10	11	12	
AOI00172500048	ARTICULACION INSTITUCIONAL DE ALINEAMIENTO DE LOS INSTRUMENTOS DE GESTION EN EL MARCO DE LA MODERNIZACION DEL ESTADO.	190306 - PUERTO BERNALDEZ	DOCUMENTO	Muy Alta	2025	FISICO COSTEO.S/	1.00 0.00	1.00 0.00	1.00 0.00	2.00 6,500.00	1.00 0.00	1.00 0.00	1.00 0.00	1.00 0.00	1.00 0.00	1.00 0.00	1.00 0.00	1.00 0.00	13.00 6,500.00
					2026	FISICO COSTEO.S/	1.00 0.00	1.00 0.00	1.00 0.00	2.00 6,500.00	1.00 0.00	1.00 0.00	1.00 0.00	1.00 0.00	1.00 0.00	1.00 0.00	1.00 0.00	1.00 0.00	13.00 6,500.00
					2027	FISICO COSTEO.S/	1.00 0.00	1.00 0.00	1.00 0.00	2.00 6,500.00	1.00 0.00	1.00 0.00	1.00 0.00	1.00 0.00	1.00 0.00	1.00 0.00	1.00 0.00	1.00 0.00	13.00 6,500.00
AOI00172500049	PORTAL ECIAMIENTO, ASESORAMIENTO Y MONITOREO A LOS DIRECTORES, EQUIPOS DE TRABAJO Y ORGANIZACIONES INTERSECTORIALES EN EL MARCO DE UNA GESTION PARTICIPATIVA (COPALE, CONEL, APARFA, COMISION)	190306 - PUERTO BERNALDEZ	INFORME	Muy Alta	2025	FISICO COSTEO.S/	0.00 0.00	0.00 0.00	5.00 500.00	0.00 0.00	0.00 0.00	0.00 0.00	0.00 0.00	0.00 0.00	2.00 500.00	0.00 0.00	0.00 0.00	0.00 0.00	8.00 1,000.00
					2026	FISICO COSTEO.S/	0.00 0.00	0.00 0.00	5.00 500.00	0.00 0.00	0.00 0.00	0.00 0.00	0.00 0.00	0.00 0.00	2.00 500.00	0.00 0.00	0.00 0.00	0.00 0.00	8.00 1,000.00
					2027	FISICO COSTEO.S/	0.00 0.00	0.00 0.00	5.00 500.00	0.00 0.00	0.00 0.00	0.00 0.00	0.00 0.00	0.00 0.00	2.00 500.00	0.00 0.00	0.00 0.00	0.00 0.00	8.00 1,000.00
AOI00172500050	ATENCIÓN, SEGUIMIENTO, DISPOSICIÓN Y CUMPLIMIENTO DE LAS ACCIONES Y PROCEDIMIENTOS ADMINISTRATIVOS PARA LA MEJORA DEL SERVICIO AL USUARIO.	190306 - PUERTO BERNALDEZ	INFORME	Muy Alta	2025	FISICO COSTEO.S/	1.00 0.00	1.00 0.00	1.00 0.00	1.00 0.00	1.00 0.00	1.00 0.00	1.00 0.00	1.00 0.00	1.00 0.00	1.00 0.00	1.00 0.00	1.00 0.00	12.00 1,000.00
					2026	FISICO COSTEO.S/	1.00 0.00	1.00 0.00	1.00 0.00	1.00 0.00	1.00 0.00	1.00 0.00	1.00 0.00	1.00 0.00	1.00 0.00	1.00 0.00	1.00 0.00	1.00 0.00	12.00 1,000.00
					2027	FISICO COSTEO.S/	1.00 0.00	1.00 0.00	1.00 0.00	1.00 0.00	1.00 0.00	1.00 0.00	1.00 0.00	1.00 0.00	1.00 0.00	1.00 0.00	1.00 0.00	1.00 0.00	12.00 1,000.00
AOI00172500051	MONITOREO Y FORMULACION DE LA RUTA DE APLICACION DEL PROCESO DE RACIONALIZACION (SEDE E H.E.)	190306 - PUERTO BERNALDEZ	HIEE	Muy Alta	2025	FISICO COSTEO.S/	0.00 0.00	0.00 0.00	0.00 0.00	0.00 0.00	0.00 0.00	0.00 0.00	0.00 0.00	0.00 0.00	0.00 0.00	0.00 0.00	0.00 0.00	0.00 0.00	60.00 500.00
					2026	FISICO COSTEO.S/	0.00 0.00	0.00 0.00	0.00 0.00	0.00 0.00	0.00 0.00	200.00 0.00	0.00 0.00	0.00 0.00	0.00 0.00	0.00 0.00	60.00 0.00	0.00 0.00	700.00 500.00
					2027	FISICO COSTEO.S/	0.00 0.00	0.00 0.00	0.00 0.00	0.00 0.00	0.00 0.00	0.00 0.00	0.00 0.00	0.00 0.00	0.00 0.00	0.00 0.00	0.00 0.00	0.00 0.00	500.00 500.00
AOI00172500052	GESTION Y CELEBRACION DE CONVENIOS CON ENTIDADES INVOLUCRADAS CON EL FIN DE FORTALECER LA CALIDAD EDUCATIVA Y LOS APRENDIZAJES DE LOS ESTUDIANTES EN LAS	190306 - PUERTO BERNALDEZ	CONVENIO	Muy Alta	2025	FISICO COSTEO.S/	0.00 0.00	0.00 0.00	0.00 0.00	0.00 0.00	0.00 0.00	2.00 500.00	0.00 0.00	0.00 0.00	0.00 0.00	0.00 0.00	0.00 0.00	0.00 0.00	2.00 500.00
					2026	FISICO COSTEO.S/	0.00 0.00	0.00 0.00	0.00 0.00	0.00 0.00	0.00 0.00	2.00 500.00	0.00 0.00	0.00 0.00	0.00 0.00	0.00 0.00	0.00 0.00	0.00 0.00	2.00 500.00
					2027	FISICO COSTEO.S/	0.00 0.00	0.00 0.00	0.00 0.00	0.00 0.00	0.00 0.00	2.00 500.00	0.00 0.00	0.00 0.00	0.00 0.00	0.00 0.00	0.00 0.00	0.00 0.00	2.00 500.00

AEI.01.04 - DESARROLLO EDUCATIVO ADECUADO A LOS ESTUDIANTES DEL DEPARTAMENTO DE PASCO

CODIGO	ACTIVIDAD OPERATIVA	UBIGEO	U.M.	PRIORIDAD	M
--------	---------------------	--------	------	-----------	---

PROGRAMACION, FORMULACION Y

ENDNOTES AND REFERENCES

RECURSOS ASIGNADOS A LA ENTIDAD

ATENCIÓN, SEGUIMIENTO,

ADMINISTRATIVOS PARA LA MEJORA DEL SERVICIO AL

001.01 - MEJORAR LA ATENCIÓN INTEGRAL DE LOS SERVICIOS DE EDUCACIÓN A LA POBLACIÓN

CODIGO	ACTIVIDAD OPERATIVA	UBIGEO	U.M.	PRIORIDAD
				M

EN LA II.E.

AK000172500040: SIEMENSAR MONTINGEAR V 190306 - IEEE
Muv Alta