Firmado digitalmente por URBINA CRUZ Dioselina Esther FAU 20133840533 soft
Motivo: Soy el autor del documento
Fecha: 26-05-2025 16:01:48 -05:00

Firmado digitalmente por VILLANUEVA ESLAVA Alberto FAU 20133840533 soft
Motivo: Soy el autor del documento
Fecha: 26-05-2025 17:20:26 -05:00

INFORME

"RENDICIÓN DE CUENTAS DE TITULARES POR CESE EN EL CARGO"

FINAL

INDECOPI

ANEXO N° 6

DIRECTIVA N° 016-2022-CG/PREVI

SAN BORJA – LIMA – LIMA

05 - 2025

FIRMA DEL TITULAR DE LA ENTIDAD **NOMBRES Y APELLIDOS: ALBERTO VILLANUEVA ESLAVA** **CARGO: PRESIDENTE DEL CONSEJO DIRECTIVO**

La información registrada en el presente informe tiene la condición de declaración jurada y el que suscribe se responsabiliza por su contenido y los anexos de las cuatro secciones, incluyendo la información de sus unidades ejecutoras.

[1] *Tipo Informe: a) Por Periodo Anual o b) Por Cese en el Cargo.*
[2] *Aplica solo para Informe de Rendición de Cuentas por Cese en el Cargo para periodo definido.*

Firmado digitalmente por URBINA CRUZ Dioselina Esther FAU 20133840533 soft
Motivo: Soy el autor del documento
Fecha: 26-05-2025 16:01:48 -05:00

Firmado digitalmente por VILLANUEVA ESLAVA Alberto FAU 20133840533 soft
Motivo: Soy el autor del documento
Fecha: 26-05-2025 17:20:26 -05:00

INFORME DE RENDICIÓN DE CUENTAS DE TITULAR

I. INFORMACIÓN GENERAL DEL PROCESO DE RENDICIÓN DE CUENTAS DE TITULARES

I.1 Información General del Titular

I.2 Información de los Titulares de las Unidades Ejecutoras

I.3 Misión, Visión, Valores y Organigrama

I.4 Logros Alcanzados en el Periodo de Gestión

I.5 Limitaciones en el Periodo a Rendir

I.6 Recomendaciones de Mejora

II. SECCIÓN I: INFORMACIÓN DE LOS SISTEMAS ADMINISTRATIVOS

III. SECCIÓN II: INDICADORES DE EFICACIA Y OTROS RELACIONADOS A LA ENTIDAD

IV. SECCIÓN III: RELACIÓN DE SERVICIOS PÚBLICOS QUE BRINDA LA ENTIDAD

V. SECCIÓN IV: RESULTADOS DE LA GESTIÓN DEL TITULAR POR CADA SERVICIO PÚBLICO

VI. ANEXOS

LA CONTRALORÍA GENERAL DE LA REPÚBLICA DEL PERÚ
INDECOPI
Firmado digitalmente por URBINA CRUZ Dioselina Esther FAU 20133840533 soft
Motivo: Soy el autor del documento
Fecha: 26-05-2025 16:01:48 -05:00

LA CONTRALORÍA GENERAL DE LA REPÚBLICA DEL PERÚ
Firmado digitalmente por VILLANUEVA ESLAVA Alberto FAU 20133840533 soft
Motivo: Soy el autor del documento
Fecha: 26-05-2025 17:20:26 -05:00

I. INFORMACIÓN GENERAL DEL PROCESO DE RENDICIÓN DE CUI TITULARES.

I.1 Información General del Titular de Pliego.

Nombre de la entidad:	INDECOPI		
Código de la Entidad:	4535	Cargo del Titular:	PRESIDENTE DEL CONSEJO DIRECTIVO
Apellidos y Nombres del Titular:	ALBERTO VILLANUEVA ESLAVA		
Tipo de documento de identidad:	DNI	N° de documento de identidad:	09279645
Teléfono (1):	995252311	Correo Electrónico (1):	alberto@villanueva.pe
Tipo de informe:	RENDICIÓN DE CUENTAS DE TITULARES POR CESE EN EL CARGO		
INFORME A REPORTAR			
Fecha de inicio de gestión:	19/04/2024	Nro. Documento de Nombramiento/Designación	RESOLUCION SUPREMA N° 114-2024-PCM
Fecha de cese de gestión:		Nro. Documento de Cese de corresponder	
Fecha de inicio del periodo reportado:	01/01/2025	Fecha de corte del periodo reportado:	13/05/2025
Fecha de Generación (*):	26/05/2025		
Apellidos y Nombres del Funcionario Responsable:	DIOSELINA ESTHER URBINA CRUZ		
Cargo del Funcionario Responsable:	GERENTA GENERAL		

(*) El Aplicativo Informático llenará dicho campo de forma automática al término del proceso.

I.2 Información de los Titulares de las Unidades Ejecutoras

Titulares de las Unidades Ejecutoras que intervienen en la elaboración del Informe					
N°	Unidad ejecutora	Tipo y N° de documento de identidad	Apellidos y nombres	Fecha de inicio en el cargo	Remitió información (si/no)

Comentarios:

No aplica.

I.3 Misión, Visión, Valores y Organigrama

a. Misión

Garantizar una cultura de libre y leal competencia, el respeto y promoción de la propiedad intelectual, el equilibrio en las relaciones de consumo, para beneficio de la ciudadanía, a través de un accionar institucional transparente, oportuno, predictible e innovador.

b. Visión

El país cuenta con una Visión al 2050, aprobada por consenso en el Foro del Acuerdo Nacional. La Visión del Perú al 2050 orienta la mejora continua de políticas y planes que

LA CONTRALORÍA GENERAL DE LA REPÚBLICA DEL PERÚ
Firmado digitalmente por URBINA CRUZ Dioselina Esther FAU 20133840533 soft
Motivo: Soy el autor del documento
Fecha: 26-05-2025 16:01:48 -05:00

LA CONTRALORÍA GENERAL DE LA REPÚBLICA DEL PERÚ
Firmado digitalmente por VILLANUEVA ESLAVA Alberto FAU 20133840533 soft
Motivo: Soy el autor del documento
Fecha: 26-05-2025 17:20:26 -05:00

guían las acciones del Estado, sociedad civil, academia, empr mismos cooperantes a fin de lograr una vida digna para todas las personas, a través de un desarrollo inclusivo y sostenible a nivel nacional.

c. Valores

Mediante Resolución N° 000026-2021-PRE/INDECOPI, se aprueba el el Código de Ética y Conducta del Indecopi, en el cual se desarrollan los valores institucionales que todo servidor civil del Indecopi debe respetar, tales como: cultura de servicio, liderazgo, trabajo en equipo y espíritu innovador.

d. Organigrama

Organigrama aprobado por Resolución Nº 000060-2021-PRE/INDECOPI.

Indecopi

ORGANIGRAMA DEL INSTITUTO NACIONAL DE DEFENSA DE LA COMPETENCIA Y PROTECCION DE LA PROPIEDAD INTELECTUAL – INDECOPI

RESOLUCION Nº 000060-2021-PRE/INDECOPI

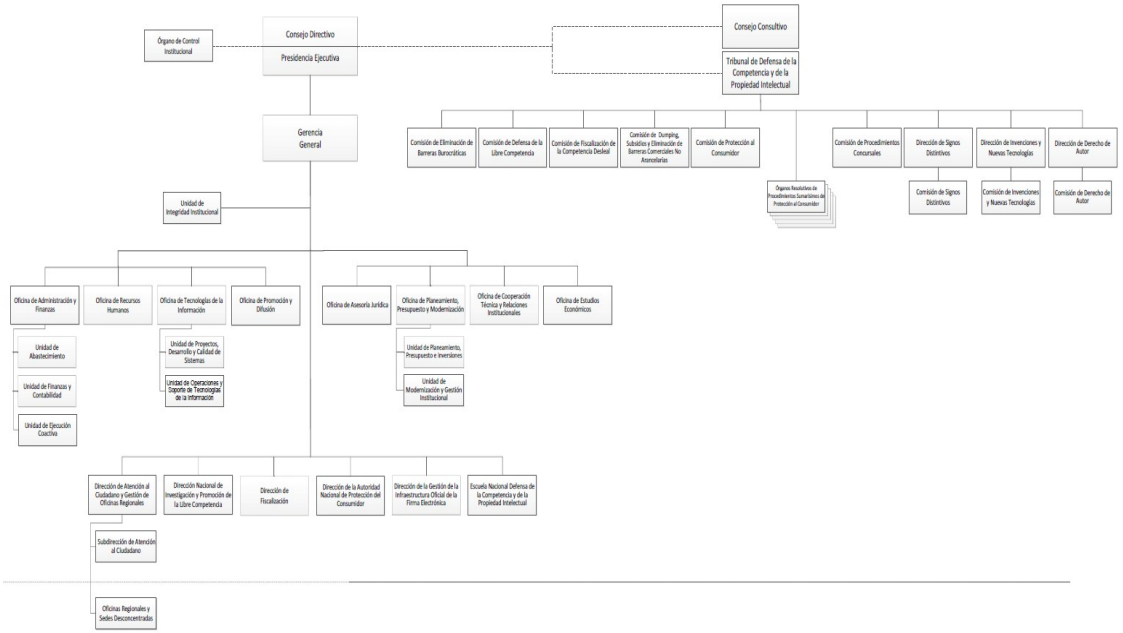

LA CONTRALORÍA GENERAL DE LA REPÚBLICA DEL PERÚ
Firmado digitalmente por URBINA CRUZ Dioselina Esther FAU 20133840533 soft
Motivo: Soy el autor del documento
Fecha: 26-05-2025 16:01:48 -05:00

LA CONTRALORÍA GENERAL DE LA REPÚBLICA DEL PERÚ
Firmado digitalmente por VILLANUEVA ESLAVA Alberto FAU 20133840533 soft
Motivo: Soy el autor del documento
Fecha: 26-05-2025 17:20:26 -05:00

I.4 Logros Alcanzados en el Periodo de Gestión

En materia de competencia:

- El porcentaje de resolución de expedientes dentro de los plazos legales de los órganos resolutivos, en materia de Competencia (Defensa de la Libre Competencia; Eliminación de Barreras Burocráticas; Fiscalización de la Competencia Desleal; Dumping, Subsidios y Barreras Comerciales no Arancelarias; Procedimientos Concursales), obtuvo el 99.23% de atención dentro del plazo legal establecido.

- El servicio es brindado en la Sede Central ubicada en el Distrito de San Borja - Lima y en algunas Oficinas Regionales con delegación de funciones en materia de Defensa de la Competencia. Al respecto, se atendieron aproximadamente 5,059 casos relacionados con las materias de Barreras Burocráticas, Dumping y Subsidios, Libre Competencia, Competencia Desleal y Procedimientos Concursales.

- A través del Programa Comando INDECOPI, permitió llegar a diferentes regiones del país (principalmente declaradas en Emergencia por el Ejecutivo), con la finalidad de fomentar el respeto a la Defensa de la Competencia e impulsar la reactivación económica en las zonas afectadas.

- El INDECOPI, a través de la Comisión de Defensa de la Libre Competencia (CLC), efectuó una evaluación en la que concluyó que no existirían condiciones de competencia en la prestación de los servicios portuarios que se brindarán en el puerto de Chancay, lo que se determinó luego de un riguroso y objetivo análisis técnico, en el que se definieron cuatro mercados relevantes vinculados a la atención de naves portacontenedores y carga en contenedores.

En materia de protección al consumidor:

- Publicación del proyecto de Decreto Supremo que aprueba el Reglamento Técnico sobre Etiquetado de Alimentos Genéticamente Modificados.

- Aprobación de la propuesta de Política Nacional de Protección y Defensa del Consumidor al 2030 - pendiente Decreto Supremo.

- El porcentaje de resolución de expedientes dentro de los plazos legales de los órganos resolutivos, en materia de Protección al Consumidor obtuvo el 75.08% de atención dentro del plazo legal establecido.

- El servicio es brindado en la Sede Central ubicada en el Distrito de San Borja - Lima, asimismo cuenta con 26 Oficinas Regionales y una Sede en Lima Norte; además, se brindan los servicios a través de los MAC en diversas regiones, habiéndose atendido aproximadamente 10,400 denuncias (de los diferentes sectores) relacionados con la materia de Protección al Consumidor.

- A través del Programa Comando INDECOPI, permitió llegar a diferentes regiones del país (principalmente declaradas en Emergencia por el Ejecutivo), con la finalidad de fomentar el respeto de los derechos de los consumidores e impulsar la reactivación económica en las zonas afectadas.

- Se lanzó "Compárame", una calculadora para que los usuarios tomen mejores decisiones de compra en productos para el hogar. Los usuarios podrán ingresar a https://comparame.indecopi.gob.pe/ luego colocar los datos de los productos que desean

LA CONTRALORÍA GENERAL DE LA REPÚBLICA DEL PERÚ
Firmado digitalmente por URBINA CRUZ Dioselina Esther FAU 20133840533 soft
Motivo: Soy el autor del documento
Fecha: 26-05-2025 16:01:48 -05:00

LA CONTRALORÍA GENERAL DE LA REPÚBLICA DEL PERÚ
Firmado digitalmente por VILLANUEVA ESLAVA Alberto FAU 20133840533 soft
Motivo: Soy el autor del documento
Fecha: 26-05-2025 17:20:26 -05:00

comprar, teniendo en cuenta el peso y el precio. La calculadora mostrará a cada cliente cuál de ellos ofrece el precio más conveniente de acuerdo a la unidad de medida (kilogramo o litro).

- El INDECOPI, con el propósito de acercar sus servicios a más peruanos, inauguró un módulo de Atención al Ciudadano en Caraz, iniciativa que beneficiará a más de 62 000 ciudadanos de diez distritos de la provincia de Huaylas, quienes podrán acceder a información y orientación sobre la protección al consumidor y las herramientas de la propiedad intelectual.

En materia de propiedad intelectual:

- El porcentaje de resolución de expedientes dentro de los plazos legales de los órganos resolutivos, en materia de Protección de la Propiedad Intelectual, obtuvo el 90.98% de cumplimiento de los plazos establecidos.

- El servicio es brindado en la Sede Central ubicada en el Distrito de San Borja - Lima, asimismo cuenta con 26 Oficinas Regionales y una Sede en Lima Norte; además, se brindan los servicios a través de los MAC en diversas regiones, habiéndose atendido 25,712 expedientes en materia de Propiedad Intelectual.

- A través del Programa Comando INDECOPI, permitió llegar a diferentes regiones del país (principalmente declaradas en Emergencia por el Ejecutivo), con la finalidad de fomentar el respeto a la propiedad intelectual y de esta manera impulsar la reactivación económica en las zonas afectadas.

- A través del Programa Patenta, se inicia la primera convocatoria del año, luego de un auspicioso 2024 en el que las solicitudes de patentes, en el marco del programa, crecieron en 22% respecto al año anterior, alcanzando 132 solicitudes presentadas por inventores de todo el país. Este avance demuestra la confianza de inventores, universidades y empresas en el programa, que ofrece asesoría técnica gratuita y apoyo integral para proteger sus innovaciones.

- Se lanzó la edición 2025 del Programa de Capacitaciones Virtuales gratuitas, dirigido a universidades, centros de investigación, asociaciones empresariales, entre otras entidades públicas y privadas a nivel nacional interesadas en patentes, diseños industriales, secretos empresariales, contratos de acceso a recursos genéticos y/o conocimientos colectivos.

I.5 Limitaciones en el Periodo a Rendir

En materia de competencia; protección al consumidor; y, propiedad intelectual:

- Creciente demanda de servicios relacionados con denuncias en Barreras Burocráticas, Dumping y Subsidios, Procedimientos Concursales, Libre Competencia, Fiscalización de la Competencia Desleal, Protección al consumidor, y Propiedad Intelectual, respecto de los expedientes del primer trimestre del año 2024.

- La actual capacidad operativa resulta insuficiente para evaluar y resolver eficientemente el creciente volumen de denuncias presentadas por los agentes económicos, resultando necesario la contratación de personal especializado en las diversas materias.

I.6 Recomendaciones de Mejora

- Impulsar la implementación de procesos digitales para facilitar la atención a los usuarios.

- Evaluar las mejoras que deben implementarse para una adecuada tramitación del expediente digital.

LA CONTRALORÍA GENERAL DE LA REPÚBLICA DEL PERÚ
Firmado digitalmente por URBINA CRUZ Dioselina Esther FAU 20133840533 soft
Motivo: Soy el autor del documento
Fecha: 26-05-2025 16:01:48 -05:00
IDECOPI
LA CONTRALORÍA GENERAL DE LA REPÚBLICA DEL PERÚ
Firmado digitalmente por VILLANUEVA ESLAVA Alberto FAU 20133840533 soft
Motivo: Soy el autor del documento
Fecha: 26-05-2025 17:20:26 -05:00
Callao

- En el marco de las investigaciones iniciadas a diversas municipalidades sobre la adecuación de sus procedimientos a la norma estandarizada en materia de edificaciones (Decreto Supremo N° 146-2023-PCM), se ha identificado que muchas de ellas enfrentan dificultades para cumplir con esta obligación debido a su dependencia de revisiones efectuadas por otras entidades, lo que supone una demora en cuanto al proceso de adecuación y eliminación de las barreras burocráticas.

- Desarrollo de infraestructura tecnológica que potencie el teletrabajo para acceder a los sistemas y plataformas institucionales. Inversión en innovación y desarrollo en proyectos de inteligencia artificial que permitan reducir plazos y ampliar portafolio de investigaciones que lleva a cabo la agencia.

- Implementar la presentación en línea de las solicitudes de registro de las patentes de invención, modelos de utilidad, diseños industriales, entre otras modalidades, así como la casilla para la notificación electrónica a los administrados.

- Potenciar las fiscalizaciones sobre llamadas promocionales no solicitadas, a través de una nueva estrategia y utilizando como base toda la información recopilada en los más de 5 millones de audios transcritos.

LA CONTRALORÍA GENERAL DE LA REPÚBLICA DEL PERÚ
Firmado digitalmente por URBINA CRUZ Dioselina Esther FAU 20133840533 soft
Motivo: Soy el autor del documento
Fecha: 26-05-2025 16:01:48 -05:00
INDECOPI
LA CONTRALORÍA GENERAL DE LA REPÚBLICA DEL PERÚ
Firmado digitalmente por VILLANUEVA ESLAVA Alberto FAU 20133840533 soft
Motivo: Soy el autor del documento
Fecha: 26-05-2025 17:20:26 -05:00

II. SECCIÓN I: INFORMACIÓN DE LOS SISTEMAS ADMINISTRATIVO

Comprende la información relevante de los 11 Sistemas Administrativos del Estado mediante los cuales se organizan las actividades de la administración pública y que tienen por finalidad promover la eficacia y eficiencia siendo de aplicación nacional; Planeamiento Estratégico, Presupuesto Público, Inversión Pública, Abastecimiento, Contabilidad, Tesorería, Endeudamiento Público, Gestión de Recursos Humanos, Defensa Judicial del Estado, Control y Modernización de la Gestión Pública.

1. SISTEMA NACIONAL DE PLANEAMIENTO ESTRATÉGICO

1.1. Información General del Plan Estratégico Institucional (PEI)

Horizonte temporal del PEI(*)			
Año inicio	2025	Año fin	2030
Resolución que aprueba el PEI vigente	RESOLUCIÓN N° 000028-2025-PRE/INDECOPI	Fecha de resolución	26/03/2025
Informe técnico CEPLAN	INFORME TÉCNICO N° 000066-2025-CEPLAN-DNCPPEI	Fecha de informe técnico	27/02/2025
Cantidad Objetivos Estratégicos Institucionales del PEI(**)	4	Link del PEI en el Portal de Transparencia Estándar	HTTPS://WWW.GOB.PE/INSTITUCION/INDECOPI/INFORMES-PUBLICACIONES/6609749-PLAN-ESTRATEGICO-INSTITUCIONAL-PEI-2025-2030

(*) El horizonte temporal del PEI debe cubrir el POI Multianual que se viene desarrollando a la fecha.
(**) Ver Anexo 1.1: (Adjunto en PDF)

1.2. Resumen de Objetivos Estratégicos Institucionales del PEI

Objetivo Estratégico Institucional (OEI)	Nombre del Indicador	Avance del indicador en el periodo reportado (%)
OEI 01: MEJORAR LA EFICIENCIA DE LOS MERCADOS EN BENEFICIO DE LOS AGENTES ECONÓMICOS	OEI 01 - IND 1.1: PROMEDIO DE LAS CALIFICACIONES DE PERCEPCIÓN DEL MERCADO EMITIDO POR GLOBAL COMPETITION REVIEW	0.00
OEI 01: MEJORAR LA EFICIENCIA DE LOS MERCADOS EN BENEFICIO DE LOS AGENTES ECONÓMICOS	OEI 01 - IND 1.2: PORCENTAJE DE BARRERAS COMERCIALES NO ARANCELARIAS ELIMINADAS VOLUNTARIAMENTE POR LAS ENTIDADES DE LA ADMINISTRACIÓN PÚBLICA	0.00
OEI 01: MEJORAR LA EFICIENCIA DE LOS MERCADOS EN BENEFICIO DE LOS AGENTES ECONÓMICOS	OEI 01 - IND 1.3: PORCENTAJE DE BARRERAS BUROCRÁTICAS ELIMINADAS VOLUNTARIAMENTE PRODUCTO DE LA INVESTIGACIÓN DE OFICIO	0.00
OEI 01: MEJORAR LA EFICIENCIA DE LOS MERCADOS EN BENEFICIO DE LOS AGENTES ECONÓMICOS	OEI 01 - IND 1.4: PORCENTAJE DE ADMINISTRADOS QUE CORRIGIERON SU CONDUCTA POSTERIOR A LA FISCALIZACIÓN EN MATERIA CONCURSAL	0.00
OEI 01: MEJORAR LA EFICIENCIA DE LOS MERCADOS EN BENEFICIO DE LOS AGENTES	OEI 01 - IND 1.5: PORCENTAJE DE AGENTES ECONÓMICOS QUE	0.00

LA CONTRALORÍA GENERAL DE LA REPÚBLICA DEL PERÚ
Firmado digitalmente por URBINA CRUZ Dioselina Esther FAU 20133840533 soft
Motivo: Soy el autor del documento
Fecha: 26-05-2025 16:01:48 -05:00

LA CONTRALORÍA GENERAL DE LA REPÚBLICA DEL PERÚ
Firmado digitalmente por VILLANUEVA ESLAVA Alberto FAU 20133840533 soft
Motivo: Soy el autor del documento
Fecha: 26-05-2025 17:20:26 -05:00

Objetivo Estratégico Institucional (OEI)	Nombre del Indicador	Índice del indicador en el periodo reportado (%)
ECONÓMICOS	IMPLEMENTAN LAS RECOMENDACIONES PROPUESTAS EN LAS FISCALIZACIONES ORIENTATIVAS EN MATERIA DE COMPETENCIA DESLEAL	
OEI 02: IMPULSAR LA CREACIÓN, PROTECCIÓN Y DEFENSA DE LA PROPIEDAD INTELECTUAL; A FAVOR DE PERSONAS NATURALES Y JURÍDICAS	OEI 02 - IND 2.1: TASA DE REGISTROS DE PROPIEDAD INTELECTUAL OTORGADOS POR MILLÓN DE HABITANTES	0.00
OEI 03: ASEGURAR EL EMPODERAMIENTO SOBRE LOS DERECHOS Y OBLIGACIONES DE LOS CIUDADANOS EN MATERIA DE LAS RELACIONES DE CONSUMO	OEI 03 - IND 3.1: PORCENTAJE DE LA POBLACIÓN QUE PERCIBEN ALTO CONOCIMIENTO DE SUS DERECHOS COMO CONSUMIDORES	0.00
OEI 03: ASEGURAR EL EMPODERAMIENTO SOBRE LOS DERECHOS Y OBLIGACIONES DE LOS CIUDADANOS EN MATERIA DE LAS RELACIONES DE CONSUMO	OEI 03 - IND 3.2: PORCENTAJE DE PROVEEDORES QUE IMPLEMENTAN LAS RECOMENDACIONES PROPUESTAS EN LAS FISCALIZACIONES ORIENTATIVAS EN MATERIA DE PROTECCIÓN AL CONSUMIDOR	0.00
OEI 04: MODERNIZAR LA GESTIÓN INSTITUCIONAL	OEI 04 - IND 4.1: ÍNDICE DE GESTIÓN INSTITUCIONAL EFECTIVA	0.00

Ver Anexo 1.1: (Adjunto en PDF)

2. INFORMACIÓN DEL SISTEMA ADMINISTRATIVO DE PRESUPUESTO PÚBLICO

2.1. Resumen de Ejecución Presupuestal

Ejercicio Presupuestal: 2025

N°	Unidad Ejecutora Presupuestal	PIA	PIM	Certificación	Compromiso	Devengado	Girado	% Certificación	% Compromiso	% Devengado	% Girado
	A	B	C	D	E	F	G	H	I	J	K
	TOTAL GENERAL	188,681,958.00	188,914,958.00	178,165,701.00	171,383,553.00	65,584,295.00	61,572,865.00	94.31	90.72	34.72	32.59
1	INDECOPI	188,681,958.00	188,914,958.00	178,165,701.00	171,383,553.00	65,584,295.00	61,572,865.00	94.31	90.72	34.72	32.59

Ver Anexo 2.1 al 2.3 (Adjunto en PDF)
Nota: La información requerida en el cuadro es extraída del SIAF-MEF a una fecha de corte.

Leyenda
A: Nombre de la Unidad Ejecutora Presupuestal
B: Presupuesto Institucional de Apertura
C: Presupuesto Institucional Modificado
D: Certificación Presupuestal
E: Compromiso
F: Devengado
G: Girado (Esta etapa es registrada en el SIAF por la Oficina de Tesorería o la que haga sus veces)
H: Avance % Certificación
I: Avance % Compromiso
J: Avance % Devengado
K: Avance % Girado (Esta etapa es registrada en el SIAF por la Oficina de Tesorería o la que haga sus veces)

2.2. Resumen de Presupuesto Participativo

N°	Año	Gestionó Presupuesto Participativo (Si/ No)	Presupuesto Participativo Aprobado S/	Presupuesto Participativo Ejecutado S/

LA CONTRALORÍA GENERAL DE LA REPÚBLICA DEL PERÚ
Firmado digitalmente por URBINA CRUZ Dioselina Esther FAU 20133840533 soft
Motivo: Soy el autor del documento
Fecha: 26-05-2025 16:01:48 -05:00

LA CONTRALORÍA GENERAL DE LA REPÚBLICA DEL PERÚ
Firmado digitalmente por VILLANUEVA ESLAVA Alberto FAU 20133840533 soft
Motivo: Soy el autor del documento
Fecha: 26-05-2025 17:20:26 -05:00

	A	B	C	D

Ver Anexo 2.4 por cada año de gestión (Adjunto en PDF)
Nota: Aplica para Gobierno Regional o Gobierno Local. En caso no se asignó presupuesto participativo poner cero.

Leyenda
A: Año de gestión del Titular del Gobierno Regional o Gobierno Local.
B: Responder sobre la gestión del Presupuesto Participativo para ese año.
C: Monto del Presupuesto Participativo aprobado para ese año de gestión.
D: Monto del Presupuesto Participativo ejecutado para ese año de gestión.

3. INFORMACIÓN DEL SISTEMA NACIONAL DE PROGRAMACIÓN MULTIANUAL Y GESTIÓN DE INVERSIONES

3.1. Resumen de Inversiones

N°	Unidad Ejecutora Presupuestal	Cantidad total de inversiones cerradas	Cantidad total de las inversiones activas	Cantidad total de las inversiones desactivadas	Costo total de las inversiones activas	Devengado acumulado de las inversiones activas	Pago total de las IP activas	Saldo de las inversiones activas
	A	B	C	D	E	F	G	H
	TOTAL GENERAL	0	0	0	0.00	0.00	0.00	0.00
1	INDECOPI	0	0	0	0.00	0.00	0.00	0.00

Ver Anexo 3.1 (Adjunto en PDF)
Nota: En donde corresponda, se toman en consideración las denominaciones usadas en sistema de consulta avanzada del MEF, debido a la variedad de tipos de formatos que existen en el Banco de Inversiones

Leyenda
A: Nombre de la unidad ejecutora de inversiones
B, C y D: Cantidades totales ingresados en el campo “F” del anexo 3.1
E, F y G: Importes totales ingresados en los campos “J”, “K” y “L” respectivamente del anexo 3.1
H: Resultado de la diferencia de los campos (E-G)

3.2. Resumen de Obras públicas (OP)

N°	Unidad Ejecutora Presupuestal	Cantidad de OP sin ejecución	Cantidad de OP en ejecución	Cantidad de OP paralizadas	Cantidad de obras públicas finalizadas sin liquidación	Cantidad de obras públicas finalizadas con liquidación	Cantidad total de Obras Públicas	Costo Total Final o Estimación de la OP	Monto Total Pagado	Saldo Por Pagar
	A	B	C	D	E	F	G	H	I	J
	TOTAL GENERAL	0	0	0	0	0	0	0.00	0.00	0.00
1	INDECOPI	0	0	0	0	0	0	0.00	0.00	0.00

Ver Anexo 3.2 (Adjunto en PDF)
Leyenda
A: Nombre de la unidad ejecutora de inversiones
B, C, D, E: Registrar cantidades del campo E del anexo 3.2
F: Registrar cantidades del campo G del anexo 3.2 (Considerar la recepción parcial y total)
G: Sumatoria de los campos (B, C, D, E Y F)
H: Importe total del campo L del anexo 3.2
I: Importe total del campo M del anexo 3.2
J: Importe total del campo I del anexo 3.2

LA CONTRALORÍA GENERAL DE LA REPÚBLICA DEL PERÚ
Firmado digitalmente por URBINA CRUZ Dioselina Esther FAU 20133840533 soft
Motivo: Soy el autor del documento
Fecha: 26-05-2025 16:01:48 -05:00

LA CONTRALORÍA GENERAL DE LA REPÚBLICA DEL PERÚ
Firmado digitalmente por VILLANUEVA ESLAVA Alberto FAU 20133840533 soft
Motivo: Soy el autor del documento
Fecha: 26-05-2025 17:20:26 -05:00

3.3. Resumen de Obras públicas paralizadas (OPP)

N°	Unidad Ejecutora de Inversiones	Cantidad de OPP con resolución de paralización	Cantidad de OPP sin resolución de paralización
	A	B	C
1	INDECOPI	0	0

Ver Anexo 3.3 (Adjunto en PDF)

4. INFORMACIÓN DEL SISTEMA NACIONAL DE CONTABILIDAD PÚBLICA

INFORMACIÓN FINANCIERA

4.1. Estado de situación Financiera

N°	Unidad Ejecutora Presupuestal	Activo Corriente	Activo No Corriente	TOTAL ACTIVO	Pasivo Corriente	Pasivo No Corriente	Patrimonio	TOTAL PASIVO Y PATRIMONIO
1	INDECOPI	39,179,729.81	129,030,939.45	168,210,669.26	39,725,372.31	4,371,287.72	124,114,009.22	168,210,669.25

Ver Anexo 4.1: EF-1(Adjunto en PDF)

4.2. Estado de Gestión

N°	Unidad Ejecutora Presupuestal	Ingresos	Costos y Gastos	RESULTADO DEL EJERCICIO SUPERAVIT (DEFICIT)
1	INDECOPI	426,273,074.41	-425,235,886.93	1,037,187.48

Ver Anexo 4.2: EF-2 (Adjunto en PDF)

4.3. Estado de Cambios de Patrimonio Neto

N°	Unidad Ejecutora Presupuestal	Hacienda Nacional	Hacienda Nacional Adicional	Resultados No Realizados	Reservas	Resultados Acumulados	TOTAL
1	INDECOPI	70,875,828.58	0.00	107,143,485.79	0.00	-53,905,305.14	124,114,009.23

Ver Anexo 4.3: EF-3 (Adjunto en PDF)

4.4. Estado de Flujos de Efectivo

N°	Unidad Ejecutora Presupuestal	A. Actividades de Operación			B. Actividades de Inversión			C. Actividades de Financiamiento			D. Total Aumento (Disminución) del Efectivo y Equivalente al efectivo	E. Diferencia de Cambio	F. Saldo Efectivo y Equivalente al efectivo al inicio del ejercicio	G. Saldo Efectivo y Equivalente al efectivo al finalizar el ejercicio
		Entradas de Efectivo	Salidas de Efectivo	Aumento (disminución) Efectivo y Equivalente al Efectivo	Entradas de Efectivo	Salidas de Efectivo	Aumento (Disminución) Efectivo y Equivalente al Efectivo	Entradas de Efectivo	Salidas de Efectivo	Aumento (Disminución) Efectivo y Equivalente al Efectivo				
1	INDECOPI	372,195,169.85	-387,113,497.11	-14,918,327.26	0.00	-778,857.68	-778,857.68	0.00	0.00	0.00	-15,697,184.94	-6,135.95	28,760,145.16	13,056,824.27

Ver Anexo 4.4: EF-4 (Adjunto en PDF)

4.5. Estado de la Depuración y Sinceramiento

LA CONTRALORÍA GENERAL DE LA REPÚBLICA DEL PERÚ
Firmado digitalmente por URBINA CRUZ Dioselina Esther FAU 20133840533 soft
Motivo: Soy el autor del documento
Fecha: 26-05-2025 16:01:48 -05:00

LA CONTRALORÍA GENERAL DE LA REPÚBLICA DEL PERÚ
Firmado digitalmente por VILLANUEVA ESLAVA Alberto FAU 20133840533 soft
Motivo: Soy el autor del documento
Fecha: 26-05-2025 17:20:26 -05:00

N°	Unidad Ejecutora Presupuestal	Último entregable aprobado de avance	Numer resolu	Fecha
1	INDECOPI	31/12/2023	RES. N°0000039-2024-PRE/INDECOPI	20/03/2023

Ver Anexo 4.5: (Adjunto en PDF)

5. INFORMACIÓN DEL SISTEMA NACIONAL DE TESORO PÚBLICO

5.1. Resumen de Cartas Fianzas en Custodia

N°	Unidad Ejecutora Presupuestal	Cantidad Total de Cartas Fianza
	TOTAL GENERAL	324
1	INDECOPI	324

Ver Anexo 5.1 (Adjunto en PDF)

5.2. Resumen de Documentos Valorados en Custodia

N°	Unidad Ejecutora Presupuestal	Cantidad de Letras (*)	Cantidad de Pagarés (*)	Cantidad de Facturas Negociables (*)	Cantidad de Otros Documentos (**)
	TOTAL GENERAL	0	0	0	0
1	INDECOPI	0	0	0	0

Ver Anexo 5.2 (Adjunto en PDF)
(*) Indicar la cantidad de documentos valorados en custodia hasta la fecha de corte.
(**) Indicar la cantidad de otros documentos distintos a Letras, Pagarés y Facturas negociables registrados en el anexo 5.2.

5.3. Resumen de Fideicomisos

N°	Unidad Ejecutora Presupuestal	Cantidad de Cuentas de Fideicomiso (*)
	TOTAL GENERAL	0
1	INDECOPI	0

Ver Anexo 5.3 (Adjunto en PDF)
(*) Indicar la cantidad de cuentas de fideicomiso que tenga la entidad a la fecha de corte.

5.4. Resumen de Cantidad de Cuentas

N°	Unidad Ejecutora Presupuestal	Cantidad de Cuentas (*)
	TOTAL GENERAL	16
1	INDECOPI	16

Ver Anexo 5.4 (Adjunto en PDF)
(*) Indicar la cantidad de cuentas bancarias que tenga la entidad en: Empresas bancarias, entidades financieras estatales, empresas financieras, cajas municipales de ahorros y créditos, cajas de crédito y popular, cajas rurales de ahorro y crédito. Asimismo, debe indicar la Cuenta Única de Tesoro (CUT).

5.5. Resumen de Titulares y Suplentes de las Cuentas

N°	Unidad Ejecutora Presupuestal	Cantidad de Titulares (*)	Cantidad de Suplentes (*)
	TOTAL GENERAL	1	2
1	INDECOPI	1	2

Ver Anexo 5.5 (Adjunto en PDF)
(*) Indicar la cantidad de responsables con la condición de titular o suplente de las cuentas bancarias.

6. INFORMACIÓN DEL SISTEMA NACIONAL DE ENDEUDAMIENTO PÚBLICO

6.1. Operación de Endeudamiento - Préstamos

N°	Unidad Ejecutora Presupuestal	Cantidad de Contratos de

LA CONTRALORÍA GENERAL DE LA REPÚBLICA DEL PERÚ
Firmado digitalmente por URBINA CRUZ Dioselina Esther FAU 20133840533 soft
Motivo: Soy el autor del documento
Fecha: 26-05-2025 16:01:48 -05:00
INDECOPI
LA CONTRALORÍA GENERAL DE LA REPÚBLICA DEL PERÚ
Firmado digitalmente por VILLANUEVA ESLAVA Alberto FAU 20133840533 soft
Motivo: Soy el autor del documento
Fecha: 26-05-2025 17:20:26 -05:00
amos

	TOTAL GENERAL	0
1	INDECOPI	0

Ver Anexo 6.1 (Según formato adjunto por PDF)

7. INFORMACIÓN DEL SISTEMA NACIONAL DE ABASTECIMIENTO

7.1. Resumen de Procedimientos de Selección (vigentes)

Información por Pliego

N°	Objeto Contractual	Total, Valor Referencial / en soles S/. (Aplica solo a Obras y Consultoría de obras)	Cantidad de Procedimiento de selección (Vigentes)
		A	B
	TOTAL GENERAL	9,817,796.29	8
1	BIEN	2,501,999.00	1
2	SERVICIO	7,315,797.29	7

Leyenda
A: Total Valor Referencial / Valor Estimado en soles por Objeto Contractual.
B: Cantidad de Convocatorias o Procesos de Selección Vigentes a la fecha de corte.

Información por Unidad Ejecutora

N°	Unidad Ejecutora Presupuestal	Objeto Contractual	Total, Valor Referencial / Estimado en soles S/. (Aplica solo a Obras y Consultoría de obras)	Cantidad de Procedimiento de selección (Vigentes)
	A	B	C	D
	TOTAL GENERAL		9,817,796.29	8
1	INDECOPI	SERVICIO	7,315,797.29	7
2	INDECOPI	BIEN	2,501,999.00	1

Ver Anexo 7.1 (Adjunto en PDF)
Leyenda:
A: Nombre de Ejecutora individual
B: Tipo de objeto (Bien, Consultoría de Obra, Servicio)
C: Valor Referencial / Valor Estimado en soles S/.
D: Cantidad de Procedimientos de Selección Vigentes.

7.2. Resumen de Contratos Vigentes y Pendientes de Pago (Por montos superiores a 8 UIT)

Información por Pliego

N°	Objeto Contractual	Número total de contratos vigentes (por montos superiores a 8 UIT)	Monto de Contratos S/.
	TOTAL GENERAL	110	76,830,074.24
1	BIEN	7	1,722,638.39
2	SERVICIO	103	75,107,435.85

Información por Unidad ejecutora

LA CONTRALORÍA GENERAL DE LA REPÚBLICA DEL PERÚ
Firmado digitalmente por URBINA CRUZ Dioselina Esther FAU 20133840533 soft
Motivo: Soy el autor del documento
Fecha: 26-05-2025 16:01:48 -05:00

LA CONTRALORÍA GENERAL DE LA REPÚBLICA DEL PERÚ
Firmado digitalmente por VILLANUEVA ESLAVA Alberto FAU 20133840533 soft
Motivo: Soy el autor del documento
Fecha: 26-05-2025 17:20:26 -05:00

N°	Unidad Ejecutora Presupuestal	Objeto Contractual	Número t contra vigentes (por montos superiores a 8 UIT)	Monto en soles S/.
	TOTAL GENERAL		110	76,830,074.24
1	INDECOPI	SERVICIO	103	75,107,435.85
2	INDECOPI	BIEN	7	1,722,638.39

Ver Anexo 7.2 (Adjunto en PDF)

7.3. Resumen de Contratos Vigentes y Pendientes de Pago (Por montos menores o iguales a 8 UIT)

Información por Pliego

N°	Objeto Contractual	Número total de contratos vigentes (por montos menores o iguales a 8 UIT)	Monto de Contratos S/.
	TOTAL GENERAL	436	7,567,117.99
1	SERVICIO	436	7,567,117.99

Información por Unidad ejecutora

N°	Unidad Ejecutora Presupuestal	Objeto Contractual	Número total de contratos vigentes (por montos menores o iguales a 8 UIT)	Monto en soles S/.
	TOTAL GENERAL		436	7,567,117.99
1	INDECOPI	SERVICIO	436	7,567,117.99

Ver Anexo 7.2 (Adjunto en PDF)

7.4. Resumen de Bienes Inmuebles

N°	Unidad Ejecutora Presupuestal	Cantidad Inmuebles Propios	Cantidad Inmuebles Alquilados	Cantidad Inmuebles con Administración Gratuita (Afectación en Uso)	Cantidad Inmuebles con Asignación de Uso Temporal (Incautado)	Cantidad Inmuebles bajo otros derechos	Total de Inmuebles
	TOTAL GENERAL	1	26	0	0	0	27
1	INDECOPI	1	26	0	0	0	27

Ver Anexo 7.3. (Adjunto en PDF)

7.5. Resumen de Predios

N°	Unidad Ejecutora Presupuestal	Cantidad Predios Propios	Cantidad Predios alquilados	Cantidad Predios con Administración Gratuita (Afectación en Uso)	Cantidad Predios con Asignación de Uso Temporal (Incautado)	Cantidad Predios bajo otros derechos	Total Predios
	TOTAL GENERAL						

Ver Anexo 7.3. (Adjunto en PDF)

LA CONTRALORÍA GENERAL DE LA REPÚBLICA DEL PERÚ
Firmado digitalmente por URBINA CRUZ Dioselina Esther FAU 20133840533 soft
Motivo: Soy el autor del documento
Fecha: 26-05-2025 16:01:48 -05:00

LA CONTRALORÍA GENERAL DE LA REPÚBLICA DEL PERÚ
Firmado digitalmente por VILLANUEVA ESLAVA Alberto FAU 20133840533 soft
Motivo: Soy el autor del documento
Fecha: 26-05-2025 17:20:26 -05:00

7.6. Resumen de Bienes Muebles Por Grupo y Clase (excepto vehículo

N°	Unidad Ejecutora Presupuestal	Grupo	Clase	Cantidad Total por Grupo/Clase	Cantidad Total por Grupo/Clase adquiridos por la gestión
	A	B	C	D	E
	TOTAL GENERAL			13,870.00	94.00
1	INDECOPI	TELECOMUNICACIONES	EQUIPO DE TELECOMUNICACIONES	1,721.00	26.00
2	INDECOPI	SEGURIDAD INDUSTRIAL	EQUIPO DE SEGURIDAD INDUSTRIAL	402.00	0.00
3	INDECOPI	OFICINA	MOBILIARIO DE OFICINA	8,511.00	12.00
4	INDECOPI	OFICINA	EQUIPO DE OFICINA	228.00	0.00
5	INDECOPI	OFICINA	CÓMPUTO	1,082.00	45.00
6	INDECOPI	INSTRUMENTO DE MEDICIÓN	EQUIPO INSTRUMENTOS DE MEDICIÓN	105.00	0.00
7	INDECOPI	HOSPITALIZACIÓN	MOBILIARIO DE HOSPITALIZACIÓN	19.00	0.00
8	INDECOPI	HOSPITALIZACIÓN	EQUIPO DE HOSPITALIZACIÓN	11.00	0.00
9	INDECOPI	ELECTRICIDAD Y ELECTRÓNICA	EQUIPO DE ELECTRICIDAD Y ELECTRÓNICA	677.00	0.00
10	INDECOPI	CULTURA Y ARTE	MOBILIARIO DE CULTURA Y ARTE	179.00	0.00
11	INDECOPI	CULTURA Y ARTE	EQUIPO DE CULTURA Y ARTE	2.00	0.00
12	INDECOPI	COCINA Y COMEDOR	MOBILIARIO DE COCINA Y COMEDOR	18.00	1.00
13	INDECOPI	COCINA Y COMEDOR	EQUIPO DE COCINA Y COMEDOR	107.00	0.00
14	INDECOPI	ASEO Y LIMPIEZA	EQUIPO DE ASEO Y LIMPIEZAS	13.00	0.00
15	INDECOPI	AIRE ACONDICIONADO Y REFRIGERACIÓN	EQUIPO DE AIRE ACONDICIONADO Y REFRIGERACIÓN	794.00	10.00
16	INDECOPI	AGRÍCOLA Y PESQUERO	EQUIPO AGRÍCOLAS Y PESQUEROS	1.00	0.00

Ver Anexo 7.4 Muebles (Adjunto en PDF)

LEYENDA GRUPO

A: Nombre de Ejecutora Presupuestal

B:
04 Agrícola y Pesquero
11 Aire Acondicionado Y Refrigeración
18 Animales
25 Aseo Y Limpieza
32 Cocina Y Comedor
39 Cultura Y Arte
46 Electricidad Y Electrónica
53 Hospitalización
60 Instrumento De Medición
67 Maquinaria Vehículos Y Otros
74 Oficina
81 Recreación Y Deporte
88 Seguridad Industrial
95 Telecomunicaciones

LA CONTRALORÍA GENERAL DE LA REPÚBLICA DEL PERÚ
Firmado digitalmente por URBINA CRUZ Dioselina Esther FAU 20133840533 soft
Motivo: Soy el autor del documento
Fecha: 26-05-2025 16:01:48 -05:00

LA CONTRALORÍA GENERAL DE LA REPÚBLICA DEL PERÚ
Firmado digitalmente por VILLANUEVA ESLAVA Alberto FAU 20133840533 soft
Motivo: Soy el autor del documento
Fecha: 26-05-2025 17:20:26 -05:00

C:	04 Aereonave 08 Cómputo	50 Máquina 64 Mobiliario
	22 Equipo	71 Nave o Artefacto Naval
	29 Ferrocarril	78 Producción Y Seguridad
	36 Maquinaria Pesada	82 Vehículo

D: Cantidad Total por Grupo
E: Cantidad Total por grupo adquiridos por la gestión

7.7. Resumen de Vehículos y Maquinaria

N°	Unidad Ejecutora Presupuestal	Cantidad de Vehículos	Cantidad de Maquinarias	Estado Operativo	Estado Inoperativas	Cantidad Total de Vehículos y Maquinarias	Cantidad Total adquiridos por la gestión
	A	B	C	D = (B+C)	E = (B+C)	F = (D+E)	G
	TOTAL GENERAL	6	273	270	9	279	0
1	INDECOPI	6	273	270	9	279	0

Ver Anexo 7.5 Vehículos y Maquinarias (Adjunto en PDF)

Leyenda
A: Nombre de la unidad ejecutora de inversiones
B, C: Cantidades totales del campo C del anexo 7.7
D: Cantidad total de vehículos y maquinarias con estado operativo, del campo I del anexo 7.7
E: Cantidad total de vehículos y maquinarias con estado inoperativo, del campo I del anexo 7.7
F: Sumatoria total del campo D+E
G: Cantidad total de vehículos y maquinarias adquiridas por la gestión

7.8. Resumen de Aplicativos informáticos de la Entidad.

N°	Unidad Ejecutora Presupuestal	Cantidad Total de Aplicativos Informáticos	Cantidad Desarrollados o Adquiridos en la Gestión
	TOTAL GENERAL	225	5
1	INDECOPI	225	5

Ver Anexo 7.6 (Adjunto en PDF)

7.9. Licencias de Software.

N°	Unidad Ejecutora Presupuestal	Tipos de Licencia de Software	Cantidad Total	Cantidad adquirida en la Gestión
	A	B	C	D
	TOTAL GENERAL		2	2
1	INDECOPI	SOFTWARE DE FIRMA DIGITAL - INDECOPISIGN	1	1
2	INDECOPI	REGISTRO DE DOCUMENTO CAMPAÑA SOFTWARE LEGAL LICENCIAMIENTO	1	1

Leyenda
A Nombre de la Unidad Ejecutora Presupuestal
B Descripción de La Licencia De Software
C Cantidad Total por Tipo De Licencias
D Cantidad Total adquirida en la Gestión

7.10. Bienes Muebles: Cumplimiento con Ente Rector de Bienes Muebles-MEF

N°	Unidad Ejecutora Presupuestal	Verificación de Cumplimiento Legal	Fecha de atención	N° de Documentos sustentatorio
1	INDECOPI	1. ¿Cuándo fue el último inventario patrimonial de bienes	31/12/2023	OFICIO CIRCULAR N° 0003-2024-EF/54.05

LA CONTRALORÍA GENERAL DE LA REPÚBLICA DEL PERÚ
Firmado digitalmente por URBINA CRUZ Dioselina Esther FAU 20133840533 soft
Motivo: Soy el autor del documento
Fecha: 26-05-2025 16:01:48 -05:00

LA CONTRALORÍA GENERAL DE LA REPÚBLICA DEL PERÚ
Firmado digitalmente por VILLANUEVA ESLAVA Alberto FAU 20133840533 soft
Motivo: Soy el autor del documento
Fecha: 26-05-2025 17:20:26 -05:00

N°	Unidad Ejecutora Presupuestal	Verificación de Cumplimiento Legal	Fecha de atención	Documentos sustentatorio
		muebles realizado en la Entidad? Indicar fecha y número de documentación sustentatoria.		
2	INDECOPI	2. ¿Cuándo fue el último inventario de almacén realizado en la Entidad? Indicar fecha y número de documentación sustentatoria.	31/12/2024	INFORME N° 04-2025-CE-INDECOPI Y ACTA DE CONCILIACION DEL 13.01.2025

N° Base Normativa

1 -Decreto Legislativo Nº 1439, Decreto Legislativo del Sistema Nacional de Abastecimiento.
-Reglamento del Decreto Legislativo Nº 1439, Decreto Legislativo del Sistema Nacional de Abastecimiento, aprobado mediante el Decreto Supremo Nº 217-2019-EF.
-Directiva N° 006-2021-EF/54.01, "Directiva para la gestión de bienes muebles patrimoniales en el marco del Sistema Nacional de Abastecimiento".

2 -Decreto Legislativo Nº 1439, Decreto Legislativo del Sistema Nacional de Abastecimiento.
-Reglamento del Decreto Legislativo Nº 1439, Decreto Legislativo del Sistema Nacional de Abastecimiento, aprobado mediante el Decreto Supremo Nº 217-2019-EF.
-Directiva N° 004-2021-EF/54.01, "Directiva para la gestión de Almacenamiento y distribución de Bienes Muebles".

7.11. Programación Multianual de Bienes, Servicios y Obras.

N°	Unidad Ejecutora	Verificación de Cumplimiento Legal	SI/NO	Fecha de atención	Motivos de la no realización
1	INDECOPI	3. ¿Ha cumplido a la fecha con efectuar la Fase de la Programación Multianual de bienes, Servicios y Obras: Fase de Identificación, en el SIGA-MEF?	Si	24/04/2024	
2	INDECOPI	4. ¿Ha cumplido a la fecha con efectuar la Fase de la Programación Multianual de bienes, Servicios y Obras: Fase de Clasificación y Priorización, en el SIGA-MEF?	Si	12/06/2024	
3	INDECOPI	5. ¿Ha cumplido a la fecha con efectuar la Fase de la Programación Multianual de bienes, Servicios y Obras: Fase de Consolidación y Aprobación, en el SIGA-MEF?	Si	06/01/2025	

Nota: La obligación del llenado del campo es solo por las Fases cumplidas dentro del plazo de Ley, hasta la fecha de corte.

Base Normativa

1. Artículo 14 de la "Directiva para la Programación Multianual de Bienes, Servicios y Obras" Resolución Directoral Nº 0014-2021-EF-54.01
2. Artículo 19 de la "Directiva para la Programación Multianual de Bienes, Servicios y Obras" Resolución Directoral Nº 0014-2021-EF-54.01
3. Artículo 22 de la "Directiva para la Programación Multianual de Bienes, Servicios y Obras" Resolución Directoral Nº 0014-2021-EF-54.01

8. INFORMACIÓN DEL SISTEMA ADMINISTRATIVO DE GESTIÓN DE RECURSOS HUMANOS

8.1. Resumen de Costo de Personal y Pensiones

N°	Unidad Ejecutora Presupuestal	Total de puestos ocupados a la fecha de corte	Total de puestos vacantes a la fecha de corte	Total de registros	Total Costo Permanente	Total Costo Ocasional	Costo Total de Personal	Costo Mensual Promedio
	TOTAL GENERAL	1,538	176	1,714	116,585,839.00	17,282,082.00	133,867,921.00	9,715,487.00
1	INDECOPI	1,538	176	1,714	116,585,83	17,282,082.00	133,867,92	9,715,487

LA CONTRALORÍA GENERAL DE LA REPÚBLICA DEL PERÚ
Firmado digitalmente por URBINA CRUZ Dioselina Esther FAU 20133840533 soft
Motivo: Soy el autor del documento
Fecha: 26-05-2025 16:01:48 -05:00

LA CONTRALORÍA GENERAL DE LA REPÚBLICA DEL PERÚ
Firmado digitalmente por VILLANUEVA ESLAVA Alberto FAU 20133840533 soft
Motivo: Soy el autor del documento
Fecha: 26-05-2025 17:20:26 -05:00

N°	Unidad Ejecutora Presupuestal	Total de puestos ocupados a la fecha de corte	Total de puestos vacantes a la fecha de corte	Total de registros	Total Costo Permanente	Total Costo Ocasional	Costo Total de Personal	Costo Mensual Promedio
					9.00		1.00	.00

Fecha Corte:
Ver Anexo 8.1 (Adjunto en PDF)

8.2. Resumen de Procedimientos Disciplinarios

N°	Unidad Ejecutora Presupuestal	Tipo de Procedimiento	Suspensión	Inhabilitación a exservidor	Destitución	Despido	Multa	Otra sanción	Sanciones impuestas durante el periodo	Sanciones vigentes a la fecha de corte
	TOTAL GENERAL		0	0	1	0	0	0	1	1
1	INDECOPI	PAD	0	0	1	0	0	0	1	1

Fecha Corte:
Ver Anexo 8.2 (Adjunto en PDF)

9. INFORMACIÓN DEL SISTEMA NACIONAL DE CONTROL

9.1. Control Posterior

9.1.1. Resumen General de Recomendaciones de Informes de Control Posterior (Entidad y sus ejecutoras)

N°	Año de Emisión del Informe	Número Informes de Control Posterior con recomendaciones Pendientes y en Proceso	Cantidad de recomendaciones Pendientes y en Proceso
	A	B	C
	TOTAL DEL PERIODO (2024- 2025)	4	10
1	2024	3	9
2	2025	1	1

A Año de Emisión del Informe de Control Posterior
B Cantidad de informes de control posterior con recomendaciones Pendientes y en Proceso según fecha de vencimiento registrada en el SAGU, hasta la fecha de corte
C Cantidad de recomendaciones Pendientes y en Proceso según fecha de vencimiento registrada en el SAGU, a la fecha de corte.

9.1.2. Resumen General de Recomendaciones de Informes de Control Posterior por Unidad Ejecutora

N°	AÑO	Unidad Ejecutora Presupuestal	Número Informes de Control Posterior con recomendaciones Pendientes y en Proceso	Cantidad de recomendaciones Pendientes y en Proceso
	A	B	C	D
	TOTAL DEL PERIODO (2024-2025)		4	10
1	2024	INDECOPI	3	9
2	2025	INDECOPI	1	1

LA CONTRALORÍA GENERAL DE LA REPÚBLICA DEL PERÚ
Firmado digitalmente por URBINA CRUZ Dioselina Esther FAU 20133840533 soft
Motivo: Soy el autor del documento
Fecha: 26-05-2025 16:01:48 -05:00
INDECOPI
LA CONTRALORÍA GENERAL DE LA REPÚBLICA DEL PERÚ
Firmado digitalmente por VILLANUEVA ESLAVA Alberto FAU 20133840533 soft
Motivo: Soy el autor del documento
Fecha: 26-05-2025 17:20:26 -05:00

Ver Anexo 9.1 (Adjunto en PDF)
Leyenda:
A. Año del Informe de Control Posterior
B. Nombre de la Unidad Ejecutora Presupuestal
C. Cantidad de informes de control posterior con recomendaciones no implementadas según fecha de vencimiento registrada en el SAGU, hasta la fecha de corte
D. Cantidad de recomendaciones no implementadas según fecha de vencimiento registrada en el SAGU, a la fecha de corte

9.2. Funcionarios con Presunta Responsabilidad Administrativa

Ver Anexo 9.2 (Adjunto en PDF)

9.3. Control Simultáneo

9.3.1. Resumen General de Situaciones Adversas de Informes de Control Simultáneo (Entidad y sus ejecutoras)

N°	Año de Emisión del Informe	Número de informes de Control Simultaneo con Situaciones adversas en proceso y sin acciones	Cantidad de situaciones adversas en proceso y sin acciones
	A	B	C
	TOTAL DEL PERIODO (-)		

A Año de Emisión del Informe de Control Simultáneo
B Cantidad de todos los informes de control simultáneo con situaciones adversas en proceso y sin acciones a la fecha de corte
C Cantidad de situaciones adversas en proceso y sin acciones según fecha de vencimiento registrada en el SAGU, a la fecha de corte

9.3.2. Resumen General de Situaciones Adversas de Informes de Control Simultáneo por Unidad Ejecutora

N°	Año	Unidad Ejecutora Presupuestal	Número de informes Control Simultaneo con situaciones adversas en proceso y sin acciones	Cantidad de situaciones adversas en proceso y sin acciones
	A	B	C	D
	TOTAL DEL PERIODO (-)			

Ver Anexo 9.3 (Adjunto en PDF)
Leyenda
A. Año del Informe de Control Posterior
B. Nombre de la Unidad Ejecutora Presupuestal
C. Cantidad de informes de control simultáneo con situaciones adversas no superadas según fecha de vencimiento registrada en el SAGU, hasta la fecha de corte
D. Cantidad de situaciones adversas no superadas según fecha de vencimiento registrada en el SAGU, a la fecha de corte

9.4. Resumen de Implementación del Sistema de Control Interno

N°	Nombre de la Ejecutora Presupuestal	2022		2023		2024		2025	
		Grado de Madurez	Nivel de Madurez	Grado de Madurez	Nivel de Madurez	Grado de Madurez	Nivel de Madurez	Grado de Madurez	Nivel de Madurez
1	INDECOPI	91,82	SCI ÓPTIMO	95,45	SCI ÓPTIMO	94,55	SCI ÓPTIMO	91,82	SCI ÓPTIMO

Ver Anexo 9.4 (Adjunto en PDF)
Nota: Considerar el grado de madurez de los últimos 4 años

10. INFORMACIÓN DEL SISTEMA ADMINISTRATIVO DE MODERNIZACIÓN DE LA GESTIÓN PÚBLICA

LA CONTRALORÍA GENERAL DE LA REPÚBLICA DEL PERÚ
Firmado digitalmente por URBINA CRUZ Dioselina Esther FAU 20133840533 soft
Motivo: Soy el autor del documento
Fecha: 26-05-2025 16:01:48 -05:00
INDECOPI
LA CONTRALORÍA GENERAL DE LA REPÚBLICA DEL PERÚ
Firmado digitalmente por VILLANUEVA ESLAVA Alberto FAU 20133840533 soft
Motivo: Soy el autor del documento
Fecha: 26-05-2025 17:20:26 -05:00

10.1. Gestión de la Calidad de Servicios

La entidad implementó la NTCS	No	**Cantidad de bines o servicios mejorados con la aplicación de la NTCS (*)**	0

Ver Anexo 10.1 (Adjunto en PDF)
Nota: Registrar cantidades de acuerdo a la información ingresada en la sección 1 de anexo 10.1

10.2. Gestión de reclamos (GdR)

La entidad orienta y difunde sobre el uso de libro de reclamaciones	Si	**Medio de orientación y/o difusión del libro de reclamaciones.**	MIXTO
Disponibilidad del libro de relaciones digital en el portal web de la entidad GOB.PE y propio			Si
Cantidad de reclamos presentados por la ciudadanía	335	**Tiempo promedio de atención de reclamos (en días hábiles)**	5
Cantidad de reclamos denegados	196	**Índice de satisfacción de las personas respecto a la atención y la repuesta de los reclamos (**)**	0.00%
Cantidad de reclamos aceptados	129	**Porcentaje de reclamos atendidos dentro del plazo legal (*)**	100.00%
Cantidad de bienes y servicios mejorados con la aplicación de la gestión de reclamos (***)			1

Nota:
Recalo: es el mecanismo de participación de la ciudadanía atreves del cual las personas, expresan su insatisfacción o disconformidad ante la entidad o empresa de la administración publica que lo atendió un bien o servicio.
Leyenda:
(*) Calculo que la entidad debe extraer de los reportes de su plataforma digital. No corresponde en aquellos casos donde la entidad no haya finalizado la implementación.
(**) El índice resulta de: (Cantidad de evaluaciones positivas / total de evaluaciones).
(***) Ver Anexo 10.1 (Adjunto en PDF)

10.3. Gobierno Abierto (GA)

Principio de gobierno abierto	Cantidad de iniciativas implementadas
En transparencia y acceso a la información publica	3
En participación ciudadana	6
En rendición de cuentas	1
En Integridad	5

Ver Anexo 10.1 (Adjunto en PDF)
Nota: Registrar cantidades de acuerdo a la información ingresase en la sección 2 del anexo 10.1

10.4. Simplificación Administrativa – Sistema único de trámites (SUT)

SUT			Respuesta
La entidad cuenta con un usuario administrador SUT actualizado (Sistema único de tramites)			Si
La entidad utiliza el SUT (Sistema único de tramites) para la elaboración y actualización de su TUPA			Si
La entidad cuenta con el TUPA aprobado y vigente, publicado en el SUT: incluye los procedimientos administrativos estandarizados de su competencia			No
Norma de Aprobación	N/A		
Fecha de emisión de la	N/A	**Fecha de**	N/A

LA CONTRALORÍA GENERAL DE LA REPÚBLICA DEL PERÚ
Firmado digitalmente por URBINA CRUZ Dioselina Esther FAU 20133840533 soft
Motivo: Soy el autor del documento
Fecha: 26-05-2025 16:01:48 -05:00
INDECOPI
LA CONTRALORÍA GENERAL DE LA REPÚBLICA DEL PERÚ
Firmado digitalmente por VILLANUEVA ESLAVA Alberto FAU 20133840533 soft
Motivo: Soy el autor del documento
Fecha: 26-05-2025 17:20:26 -05:00

norma de aprobación		**publicación de la norma de aprobación**	
Medio de Uso del TUPA	N/A	**Link virtual o ubicación vicia del TUPA**	N/A

Nota: En caso no aplique coloca N/A = No Aplica

11. INFORMACIÓN DEL SISTEMA ADMINISTRATIVO DE DEFENSA JURIDICA DEL ESTADO

11.1. Total de procesos y obligaciones pecuniarias a favor y contra el estado

N°	Cantidad Total de Investigaciones (en el Ministerio Público)	Cantidad total de Procesos (en el Poder Judicial)	Cantidad total de otros Procesos y similares	Cantidad Total de Procesos	Cantidad total de abogados con carga de expedientes	Cantidad de casos declarados fundados	Cantidad de casos declarados infundados, improcedentes e inadmisibles
	A	B	C	D	E	F	G
1	0	0	0	0	13.00	4.00	5.00

Fecha Corte:
Nota: El presente formato está orientado a recopilar la información en forma total y/o acumulada de toda la carga procesal de la procuraduría pública o de los.
A: Total de investigaciones en el Ministerio Público (en diligencias preliminares e investigación preparatoria). En caso del C. de PP de 1940, se debe consignar solo la data total referida a la investigación preliminar.
B: Total de procesos en el PJ (precisar la carga total acumulada entre todas las materias que conozca la procuraduría y que se encuentren judicializadas)
C: Total de procesos que no se encuentren o no se tramiten ante el Ministerio Público ni ante el Poder Judicial (procesos arbitrales, arbitrajes laborales, procesos administrativos, conciliaciones y similares) ingresados en el anexo 11.1
D: Cantidad procesos de la sumatoria de A+B+C
E: Total de abogados que tienen expedientes asignados
F: Cantidad de casos declarados fundados vinculados a la cantidad total de todos los procesos
G: Cantidad de casos declarados infundados, improcedentes e inadmisibles vinculados a la cantidad total de todos los procesos
Ver Anexo 11.1 (Adjunto en PDF)

11.2. Montos de los procesos y obligaciones pecuniarias a favor y contra el estado

N°	Estado demandante/denunciante/agraviado/actor civil			Estado demandado/denunciado/tercero civil		
	Monto Total establecido en las sentencias	Monto Cobrado	Monto Pendiente de cobro	Monto Total establecido en las sentencias	Monto Pagado	Monto Pendiente de pago
	A	B	C	D	E	F
1	495,885.29	416,028.85	144,964.35	0.00	0.00	0.00

Leyenda:
A: Monto total específico establecido en el total de las sentencias vinculadas a procesos en los que la entidad se encuentra como parte demandante, denunciante, agraviado o actor civil.
B: Monto específico cobrado en el total de las sentencias vinculadas a procesos en los que la entidad se encuentra como parte demandante/denunciante/agraviado/actor civil
C: Monto específico pendiente de cobro en el total de las sentencias vinculadas a procesos en los que la entidad se encuentra como parte demandante/denunciante/agraviado/actor civil
D: Monto total específico establecido en el total de las sentencias vinculadas a procesos en los que la entidad se encuentra como parte demandada/ denunciada/tercero civil
E: Monto específico pagado en el total de las sentencias vinculadas a procesos en los que la entidad se encuentra como parte demandada/ denunciada/tercero civil
F: Monto específico pendiente de pago en el total de las sentencias vinculadas a procesos en los que la entidad se encuentra como parte demandada/ denunciada/tercero civil

11.3. Resumen de Casos Emblemáticos

LA CONTRALORÍA GENERAL DE LA REPÚBLICA DEL PERÚ
Firmado digitalmente por URBINA CRUZ Dioselina Esther FAU 20133840533 soft
Motivo: Soy el autor del documento
Fecha: 26-05-2025 16:01:48 -05:00

LA CONTRALORÍA GENERAL DE LA REPÚBLICA DEL PERÚ
Firmado digitalmente por VILLANUEVA ESLAVA Alberto FAU 20133840533 soft
Motivo: Soy el autor del documento
Fecha: 26-05-2025 17:20:26 -05:00

N°	Cantidad total de Casos Emblemáticos	Monto Total de Pretensión Económica	Monto total establecidas en las Sentencias	Monto total pagado por el Estado	Monto total pendiente de pago por el Estado	Monto total cobrado por el Estado	Monto total pendiente de cobro por el Estado
1	30	17,154,624,031.71	495,885.29	416,028.85	144,964.35	0.00	0.00

Ver Anexo 11.2 (Adjunto en PDF)

12. SECCIÓN II: INDICADORES DE EFICACIA Y OTROS RELACIONADOS A LA ENTIDAD

Esta sección permite verificar el nivel de logro alcanzado por la entidad en el cumplimiento de sus objetivos, con información estructurada de sus indicadores. Asimismo, establece una relación entre dos o más datos y permite la comparación entre distintos periodos, productos similares o una meta o compromiso.

Se presenta la información de indicadores que alcanza los 8 años incluyendo el año de presentación del Informe de Rendición de Cuentas de Titulares, para mostrar la tendencia que tiene el indicador en el periodo de gestión anterior y el actual.

N°	Unidad Ejecutora Presupuestal	# Indicadores
1	INDECOPI	3

Ver Anexo 12 Indicadores de Eficacia y Otros Relacionados a la Entidad.

13. SECCIÓN III: RELACIÓN DE SERVICIOS PÚBLICOS QUE BRINDA LA ENTIDAD

Cuenta con información de servicios públicos que responden a las necesidades de las personas y que son entregadas por las entidades públicas, **en cumplimiento de sus funciones misionales** hacia sus usuarios o ciudadanía. Estos servicios pueden tomarse como fuente de información del Planeamiento Estratégico Institucional, Sistema de Control Interno, Programas Presupuestales y otros.

N°	Unidad Ejecutora Presupuestal	# Servicios Públicos que brinda la entidad	# Servicios Públicos que no brinda la entidad
1	INDECOPI	3	0

Ver Anexo 13 Relación de Servicios Públicos que Brinda la Entidad

14. SECCIÓN IV: RESULTADOS DE LA GESTIÓN DEL TITULAR POR CADA SERVICIO PÚBLICO

En esta sección los titulares de entidades responden preguntas para auto evaluar su gestión respecto a los servicios públicos que brinda la entidad a su cargo; las preguntas están vinculadas a criterios, tales como cobertura, eficacia, eficiencia, calidad, entre otros.

N°	Unidad Ejecutora Presupuestal	# Servicios Públicos autoevaluados que brinda la entidad
1	INDECOPI	3

LA CONTRALORÍA GENERAL DE LA REPÚBLICA DEL PERÚ
Firmado digitalmente por URBINA CRUZ Dioselina Esther FAU 20133840533 soft
Motivo: Soy el autor del documento
Fecha: 26-05-2025 16:01:48 -05:00
INDECOPI
LA CONTRALORÍA GENERAL DE LA REPÚBLICA DEL PERÚ
Firmado digitalmente por VILLANUEVA ESLAVA Alberto FAU 20133840533 soft
Motivo: Soy el autor del documento
Fecha: 26-05-2025 17:20:26 -05:00

Ver Anexo 14: Resultados de la Gestión del Titular por cada Servicio Público.

15. ANEXOS

ANEXOS

SECCIÓN I : SISTEMAS ADMINISTRATIVOS.

ANEXO 1: SISTEMA ADMINISTRATIVO DE PLANEAMIENTO ESTRATÉGICO

- 1.1 CUMPLIMIENTO DE METAS DE INDICADORES DE OEI Y AEI DEL PEI_ENT_2025

ANEXO 2: SISTEMA ADMINISTRATIVO DE PRESUPUESTO PÚBLICO

- ANEXO 2.1: A NIVEL DE UNIDAD EJECUTORA POR TODA FUENTE DE FINANCIAMIENTO_ENT_2025
- ANEXO 2.2: A NIVEL DE UNIDAD EJECUTORA POR ACTIVIDADES, ACCIONES DE INVERSIÓN Y OBRA_ENT_2025
- ANEXO 2.3: INGRESOS Y GASTOS POR FUENTE DE FINANCIAMIENTO_ENT_2025
- ANEXO 2.4: PRESUPUESTO PARTICIPATIVO (PARA GOBIERNO REGIONAL Y MUNICIPALIDAD)_ENT_2025

ANEXO 3: SISTEMA ADMINISTRATIVO DE INVERSIÓN PÚBLICA

- ANEXO 3.1: INVERSIONES_ENT_2025
- ANEXO 3.2: OBRAS PÚBLICAS_ENT_2025
- ANEXO 3.3: OBRAS PÚBLICAS PARALIZADAS_ENT_2025

ANEXO 4: SISTEMA ADMINISTRATIVO DE CONTABILIDAD

- ANEXO 4.1: ESTADO DE SITUACIÓN FINANCIERA_ENT_2025
- ANEXO 4.2: ESTADO DE GESTIÓN_ENT_2025
- ANEXO 4.3: ESTADO DE CAMBIOS DE PATRIMONIO NETO_ENT_2025
- ANEXO 4.4: ESTADO DE FLUJOS DE EFECTIVO_ENT_2025
- ANEXO 4.5: INFORMACIÓN DE LA DEPURACIÓN Y SINCERAMIENTO_ENT_2025

ANEXO 5: SISTEMA ADMINISTRATIVO DE TESORERÍA

- ANEXO 5.1: CARTAS FIANZAS EN CUSTODIA_ENT_2025
- ANEXO 5.2: DOCUMENTOS VALORADOS EN CUSTODIA_ENT_2025
- ANEXO 5.3: FIDEICOMISOS_ENT_2025
- ANEXO 5.4: SALDOS DE CUENTAS._ENT_2025

LA CONTRALORÍA GENERAL DE LA REPÚBLICA DEL PERÚ
Firmado digitalmente por URBINA CRUZ Dioselina Esther FAU 20133840533 soft
Motivo: Soy el autor del documento
Fecha: 26-05-2025 16:01:48 -05:00
INDECOPI
LA CONTRALORÍA GENERAL DE LA REPÚBLICA DEL PERÚ
Firmado digitalmente por VILLANUEVA ESLAVA Alberto FAU 20133840533 soft
Motivo: Soy el autor del documento
Fecha: 26-05-2025 17:20:26 -05:00

- ANEXO 5.5: TITULARES Y SUPLENTES DE LAS CUENTAS_EN

ANEXO 6: SISTEMA ADMINISTRATIVO DE ENDEUDAMIENTO

- ANEXO 6.1: OPERACIONES DE ENDEUDAMIENTO ¿ PRÉSTAMOS_ENT_2025

ANEXO 7: SISTEMA ADMINISTRATIVO DE ABASTECIMIENTO

- ANEXO 7.1: PROCEDIMIENTOS DE SELECCIÓN VIGENTES_ENT_2025
- ANEXO 7.2: CONTRATOS VIGENTES Y PENDIENTES DE PAGO_ENT_2025
- ANEXO 7.3: BIENES INMUEBLES Y PREDIOS_ENT_2025
- ANEXO 7.4: INVENTARIO PATRIMONIAL ACTUALIZADO DE BIENES MUEBLES (EXCEPTO VEHÍCULOS Y MAQUINARIAS)._ENT_2025
- ANEXO 7.5: VEHÍCULOS Y MAQUINARIAS_ENT_2025
- ANEXO 7.6: APLICATIVOS INFORMÁTICOS_ENT_2025

ANEXO 8: SISTEMA ADMINISTRATIVO DE GESTIÓN DE RECURSOS HUMANOS

- ANEXO 8.1: COSTO DE PERSONAL Y PENSIONES_ENT_2025
- ANEXO 8.2: PROCEDIMIENTOS DISCIPLINARIOS_ENT_2025

ANEXO 9: SISTEMA ADMINISTRATIVO DE CONTROL

- ANEXO 9.1: RECOMENDACIONES DE LOS INFORMES DE CONTROL POSTERIOR_ENT_2025
- ANEXO 9.2: FUNCIONARIOS CON PRESUNTA RESPONSABILIDAD ADMINISTRATIVA_ENT_2025
- ANEXO 9.3: SITUACIONES ADVERSAS DE LOS INFORMES DE CONTROL SIMULTÁNEO_ENT_2025
- ANEXO 9.4: IMPLEMENTACIÓN DEL SISTEMA DE CONTROL INTERNO_ENT_2025

ANEXO 10: SISTEMA ADMINISTRATIVO DE MODERNIZACIÓN DE LA GESTIÓN PÚBLICA

- ANEXO 10.1: GESTIÓN DE LA CALIDAD DE LOS SERVICIOS Y GOBIERNO ABIERTO_ENT_2025

ANEXO 11: SISTEMA ADMINISTRATIVO DE DEFENSA JURÍDICA DEL ESTADO

- ANEXO 11.1: CANTIDAD TOTAL DE PROCESOS Y OTROS SIMILARES_ENT_2025
- ANEXO 11.2: CASOS EMBLEMÁTICOS_ENT_2025

SECCIÓN II: INDICADORES DE EFICACIA Y OTROS RELACIONADOS A LA ENTIDAD

ANEXO 12: INDICADORES DE EFICACIA Y OTROS RELACIONADOS A LA ENTIDAD

- ANEXO 12: INDICADORES DE EFICACIA Y OTROS RELACIONADOS A LA ENTIDAD_ENT_2025

Firmado digitalmente por URBINA CRUZ Dioselina Esther FAU 20133840533 soft
Motivo: Soy el autor del documento
Fecha: 26-05-2025 16:01:48 -05:00
INDECOPI

Firmado digitalmente por VILLANUEVA ESLAVA Alberto FAU 20133840533 soft
Motivo: Soy el autor del documento
Fecha: 26-05-2025 17:20:26 -05:00

SECCIÓN III: RELACIÓN DE SERVICIOS PÚBLICOS O SERVICIOS MISIONALES

ANEXO 13: RELACIÓN DE SERVICIOS PÚBLICOS O SERVICIOS MISIONALES

- ANEXO 13: RELACIÓN DE SERVICIOS QUE BRINDA LA ENTIDAD_ENT_2025

SECCIÓN IV: RESULTADOS DE LA GESTIÓN POR CADA SERVICIO PÚBLICO O SERVICIO MISIONAL

ANEXO 14: RESULTADOS DE LA GESTIÓN POR CADA SERVICIO

- ANEXO 14: RESULTADOS DE LA GESTIÓN DEL TITULAR POR CADA SERVICIO PÚBLICO_ENT_2025

ENTIDADES
SECCIÓN I
SISTEMAS ADMINISTRATIVOS

SISTEMA NACIONAL DE PLANEAMIENTO ESTRATEGICO
ANEXO 1.1
CUMPLIMIENTO DE METAS DE INDICADORES DE OBJETIVOS Y ACCIONES ESTRATÉGICAS INSTITUCIONALES (AEI) DEL PLAN ESTRATÉGICO INSTITUCIONAL (PEI)

A. DATOS DE LA ENTIDAD

Nombre de la entidad	:	**INSTITUTO NACIONAL DE DEFENSA DE LA COMPETENCIA Y DE LA PROTECCIÓN DE LA PROPIEDAD INTELECTUAL**			
Departamento - Provincia - Distrito	:	**LIMA - LIMA - SAN BORJA**			
Nombre del titular de la entidad	:	**ALBERTO VILLANUEVA ESLAVA**			
Cargo	:	**PRESIDENTE EJECUTIVO**			
Periodo en el cargo	:	**Del**	**01/01/2025**	**al**	**Continúa en el cargo**
Fecha de corte	:	**Al**	**13/05/2025**		
Sector (gob. Nacional) / Pliego Central (gob. Regional y Local) (1)	:	**PRESIDENCIA DEL CONSEJO DE MINISTROS**			

B. DATOS DE UNIDAD EJECUTORA

Nombre de la Unidad Ejecutora	:	**-**
Departamento - Provincia - Distrito	:	**-**
Nombre del titular	:	**-**
Cargo	:	**-**
Periodo en el cargo	:	**-**

N°	Código de Objetivo Estratégico Institucional (OEI) / Acción Estratégica Institucional (AEI)	Objetivo Estratégico Institucional (OEI) / Acción Estratégica Institucional (AEI)	Codigo del indicador	Nombre del indicador	Parámetro de medición	Sentido esperado del Indicador	Línea Base Año	Línea Base Valor	Valor esperado del indicador al final del período reportado	Valor obtenido del indicador al final de período reportado	Avance del indicador en el período reportado (%)	Comentario sobre el valor obtenido
	A	B	C	D	E	F	G	H	I	J	K	L
1	OEI 01	Mejorar la eficiencia de los mercados en beneficio de los Agentes Económicos	OEI 01 - Ind 1.1	Promedio de las Calificaciones de Percepción del Mercado emitido por Global Competition Review	Número	Ascendente	2023	4.13	4.13	0.00	-	Medición de frecuencia Semestral
2			OEI 01 - Ind 1.2	Porcentaje de barreras comerciales no arancelarias eliminadas voluntariamente por las entidades de la Administración Pública	Porcentaje	Ascendente	2023	ND	0	0.00	-	No cuenta con meta programada para el año 2025.
3			OEI 01 - Ind 1.3	Porcentaje de barreras burocráticas eliminadas voluntariamente producto de la investigación de oficio	Porcentaje	Ascendente	2023	30	31	0.00	-	Medición de frecuencia Semestral
4			OEI 01 - Ind 1.4	Porcentaje de administrados que corrigieron su conducta posterior a la fiscalización en materia concursal	Porcentaje	Ascendente	2023	ND	5	0.00	-	Medición de frecuencia Semestral
5			OEI 01 - Ind 1.5	Porcentaje de agentes económicos que implementan las recomendaciones propuestas en las fiscalizaciones orientativas en materia de competencia desleal	Porcentaje	Ascendente	2023	ND	10	0.00	-	Medición de frecuencia Semestral

6	**AEI: 01.01**	Investigaciones en materia de Libre competencia y dumping, en favor de los agentes económicos	AEI 1.1 - Ind 1.1.1	Porcentaje de medidas correctivas ejecutadas oportunamente	Porcentaje	Ascendente	2023	100	80	0.00	-	Medición de frecuencia Semestral
7			AEI 1.1 - Ind 1.1.2	Porcentaje de sectores productivos priorizados monitoreados.	Porcentaje	Ascendente	2023	ND	30	0.00	-	Medición de frecuencia Semestral
8	**AEI: 01.02**	Gestión de controversias efectiva en materia de competencia y materia concursal en favor de los Agentes Económicos	AEI 1.2 - Ind 1.2.1	Porcentaje de resoluciones en materia de competencia y materia concursal no declaradas nulas por el Tribunal del INDECOPI.	Porcentaje	Ascendente	2023	96.25	95	0.00	-	Medición de frecuencia Semestral
9	**AEI: 01.03**	Procedimientos en materia de Defensa de la Competencia y materia concursal resueltos oportunamente, en favor de los Agentes Económicos	AEI 1.3 - Ind 1.3.1	Porcentaje de procedimientos concluidos por la primera instancia en materia de Defensa de la Competencia y materia concursal dentro del plazo legal.	Porcentaje	Ascendente	2023	91.5	100	0.00	-	Medición de frecuencia Semestral
10			AEI 1.3 - Ind 1.3.2	Porcentaje de apelaciones resueltas en materia concursal dentro del plazo legal.	Porcentaje	Ascendente	2023	74.5	100	0.00	-	Medición de frecuencia Semestral
11			AEI 1.3 - Ind 1.3.3	Porcentaje de apelaciones resueltas en materia de defensa de la competencia dentro del plazo legal.	Porcentaje	Ascendente	2023	70.5	100	0.00	-	Medición de frecuencia Semestral
12	**AEI: 01.04**	Acreditaciones de la tecnología de firma electrónica, implementadas en las entidades públicas y privadas. en beneficio de los Agentes Económicos	AEI 1.4 - Ind 1.4.1	Porcentaje de expedientes concluidos en el plazo legal.	Porcentaje	Ascendente	2023	100	100	0.00	-	Medición de frecuencia Semestral
13			AEI 1.4 - Ind 1.4.2	Porcentaje de cumplimiento del plan de supervisión de acreditaciones.	Porcentaje	Ascendente	2023	100	100	0.00	-	Medición de frecuencia Semestral
14	**AEI: 01.05**	Fiscalización en materia de competencia y/o regulación de mercados	AEI 1.5 - Ind 1.5.1	Porcentaje de cumplimiento del Plan de fiscalización en materia de competencia y/o regulación de mercados.	Porcentaje	Ascendente	2023	100	100	0.00	-	Medición de frecuencia Semestral
15	**AEI: 01.06**	Desarrollo de capacidades para la promoción y uso de los mecanismos en materia de competencia, regulación de mercados y/o acreditación de la firma electrónica	AEI 1.6 - Ind 1.6.1	Porcentaje de asistentes a capacitaciones que aprueban los cursos en materia de defensa de la competencia.	Porcentaje	Ascendente	2023	61	65	0.00	-	Medición de frecuencia Semestral
16			AEI 1.6 - Ind 1.6.2	Porcentaje de entidades con capacitación en materia de acreditación de la tecnología de firma electrónica.	Porcentaje	Ascendente	2023	100	90	0.00	-	Medición de frecuencia Semestral
17	**OEI 02**	Impulsar la creación, protección y defensa de la propiedad intelectual; a favor de personas naturales y jurídicas	OEI 02 - Ind 2.1	Tasa de registros de propiedad intelectual otorgados por millón de habitantes	Tasa	Ascendente	2023	774.2	803.5	0.00	-	Medición de frecuencia Semestral
18	**AEI: 02.01**	Registro de Derechos de Propiedad intelectual oportunos en favor de los administrados solicitantes	AEI 2.1 - Ind 2.1.1	Porcentaje de expedientes concluidos en el plazo legal	Porcentaje	Ascendente	2023	97.91	100	0.00	-	Medición de frecuencia Semestral
19			AEI 2.1 - Ind 2.1.2	Porcentaje de solicitudes de registro en materia de Propiedad Intelectual presentados por la vía digital	Porcentaje	Ascendente	2023	81.95	82.32	0.00	-	Medición de frecuencia Semestral
20	**AEI: 02.02**	Asesoramiento y orientación continua en materia de propiedad intelectual a los diferentes grupos de interés de la PI	AEI 2.2 - Ind 2.2.1	Porcentaje de solicitud de registros de signos distintivos que recibieron acompañamiento	Porcentaje	Ascendente	2023	ND	13	0.00	-	Medición de frecuencia Semestral

21	**AEI: 02.03**	Desarrollo de capacidades para la promoción de los mecanismos para la protección de los derechos de propiedad intelectual dirigido a los principales agentes del ecosistema de Propiedad Intelectual	AEI 2.3 - Ind 2.3.1	Porcentaje de asistentes a capacitaciones que aprueban los cursos en materia de propiedad intelectual	Porcentaje	Ascendente	2023	71	75	0.00	-	Medición de frecuencia Semestral
22	**AEI: 02.04**	Observancia de los derechos de Propiedad Intelectual en favor del mercado	AEI 2.4 - Ind 2.4.1	Porcentaje de cumplimiento del Plan de fiscalización en materia de propiedad intelectual	Porcentaje	Ascendente	2023	100	100	0.00	-	Medición de frecuencia Semestral
23	**OEI 03**	Asegurar el empoderamiento sobre los derechos y obligaciones de los ciudadanos en materia de las relaciones de consumo	OEI 03 - Ind 3.1	Porcentaje de la población que perciben alto conocimiento de sus derechos como consumidores	Porcentaje	Ascendente	2023	ND	23.8	0.00	-	Medición de frecuencia Semestral
24			OEI 03 - Ind 3.2	Porcentaje de proveedores que implementan las recomendaciones propuestas en las fiscalizaciones orientativas en materia de protección al consumidor	Porcentaje	Ascendente	2023	ND	30	0.00	-	Medición de frecuencia Semestral
25	**AEI: 03.01**	Generación y difusión de información oportuna sobre productos y servicios peligrosos dirigidos a la ciudadanía	AEI 3.1 - Ind 3.1.1	Porcentaje de alertas de productos y servicios peligrosos que fueron emitidas dentro del plazo máximo establecido	Porcentaje	Ascendente	2023	99	100	0.00	-	Medición de frecuencia Semestral
26	**AEI: 03.02**	Fortalecimiento de capacidades sobre el cumplimiento de obligaciones en materia de consumidor de forma satisfactoria dirigida a proveedores y consumidores	AEI 3.2 - Ind 3.2.1	Porcentaje de proveedores satisfechos con la capacitación brindada sobre el cumplimiento de la normativa en materia de consumo	Porcentaje	Ascendente	2023	ND	90	0.00	-	Medición de frecuencia Semestral
27			AEI 3.2 - Ind 3.2.2	Porcentaje de ciudadanos satisfechos con la capacitación recibida en materia de consumo	Porcentaje	Ascendente	2023	ND	90	0.00	-	Medición de frecuencia Semestral
28	**AEI: 03.03**	Desarrollo de capacidades para la profesionalización y sostenibilidad brindada de forma satisfactoria de las asociaciones de consumidores	AEI 3.3 - Ind 3.3.1	Porcentaje de asociaciones de consumidores que reciben asistencia técnica	Porcentaje	Ascendente	2023	ND	0	0.00	-	No cuenta con meta programada para el año 2025.
29			AEI 3.3 - Ind 3.3.2	Porcentaje de asociaciones de consumidores satisfechas con la asistencia técnica	Porcentaje	Ascendente	2023	ND	90	0.00	-	Medición de frecuencia Semestral
30	**AEI: 03.04**	Fiscalización y Supervisión de las relaciones de consumo entre consumidores y proveedores	AEI 3.4 - Ind 3.4.1	Porcentaje de cumplimiento del Plan de fiscalización en materia de las relaciones de consumo	Porcentaje	Descendente	2023	97.55	100	0.00	-	Medición de frecuencia Semestral
31	**AEI: 03.05**	Resolución de Controversias de forma efectiva en materia de las relaciones de consumo dirigida a consumidores y proveedores con acciones de controversia	AEI 3.5 - Ind 3.5.1	Porcentaje de nulidades declaradas, a solicitud del órgano resolutivo o de oficio en los casos que corresponda en materia de consumo	Porcentaje	Ascendente	2023	ND	10	0.00	-	Medición de frecuencia Semestral
32	**AEI: 03.06**	Difusión de información para la toma de decisiones de consumo informadas realizadas con pertinencia lingüística dirigida a consumidores y proveedores	AEI 3.6 - Ind 3.6.1	Porcentaje de herramientas informativas para la toma de decisiones de consumo en lenguas indígenas u originarias.	Porcentaje	Ascendente	2023	ND	0	0.00	-	No cuenta con meta programada para el año 2025.
33	**OEI 04**	Modernizar la gestión institucional	OEI 04 - Ind 4.1	Índice de gestión institucional efectiva	Indice	Ascendente	2023	ND	58.32	0.00	-	Medición de frecuencia Semestral
34			AEI 4.1 - Ind 4.1.1	Porcentaje de servidores civiles del Indecopi que han recibido capacitación mediante el Plan de Desarrollo de Personas	Porcentaje	Ascendente	2023	85	50	0.00	-	Medición de frecuencia Semestral

35	**AEI: 04.01**	Gestión del talento humano fortalecida en el INDECOPI	AEI 4.1 - Ind 4.1.2	Porcentaje de servidores civiles del Indecopi que son evaluados mediante la Gestión de Rendimiento	Porcentaje	Ascendente	2023	78	80	0.00	-	Medición de frecuencia Semestral
36			AEI 4.1 - Ind 4.1.3	Índice de clima laboral	Índice	Ascendente	2023	75.4	76.5	0.00	-	Medición de frecuencia Semestral
37	**AEI: 04.02**	Capacidad preventiva frente a la corrupción implementada en el INDECOPI	AEI 4.2 - Ind 4.2.1	Índice de capacidad preventiva contra la Corrupción del INDECOPI	Índice	Ascendente	2023	1.9	2.5	0.00	-	Medición de frecuencia Semestral
38	**AEI: 04.03**	Transformación digital y herramientas tecnológicas implementadas para el INDECOPI	AEI 4.3 - Ind 4.3.1	Número de servicios digitales disponibles al ciudadano	Número	Ascendente	2023	12	6	0.00	-	Medición de frecuencia Semestral
39	**AEI: 04.04**	Gestión operativa de los recursos de forma eficiente en el INDECOPI	AEI 4.4 - Ind 4.4.1	Porcentaje de requerimientos por montos inferiores o iguales a 8 UIT atendidos oportunamente	Porcentaje	Ascendente	2023	81.34	90	0.00	-	Medición de frecuencia Semestral
40			AEI 4.4 - Ind 4.4.2	Promedio de meses de retraso de las contrataciones según programación del PAC	Número	Descendente	2023	0.63	0.6	0.00	-	Medición de frecuencia Semestral
41			AEI 4.4- Ind 4.4.3	Índice de gestión operativa	Índice	Ascendente	2023	95.88	96.38	0.00	-	Medición de frecuencia Semestral
42	**AEI: 04.05**	Imagen institucional fortalecida del INDECOPI	AEI 4.5 - Ind 4.5.1	Porcentaje de productos comunicacionales difundidos que logran un posicionamiento positivo en las redes sociales	Porcentaje	Ascendente	2023	ND	50	0.00	-	Medición de frecuencia Semestral
43	**AEI: 04.06**	Mejora continua implementada en los procesos del INDECOPI	AEI 4.6.1- Ind 4.6.1	Porcentaje de procesos misionales y de soporte mejorados en el INDECOPI	Porcentaje	Ascendente	2023	ND	100	0.00	-	Medición de frecuencia Semestral
44	**AEI: 04.07**	Gestión de la vulnerabilidad ante el riesgo y desastre en el INDECOPI	AEI 4.7 - Ind 4.7.1	Porcentaje de sedes del Indecopi con certificación vigente de seguridad de edificaciones	Porcentaje	Ascendente	2023	86.67	100	0.00	-	Medición de frecuencia Semestral

Comentario.- En caso de no ser aplicable el presente anexo o no contar con información por registrar, desarrollar la justificación:

Justificación del Anexo 1.1

Firma Digital
Indecopi
INSTITUTO NACIONAL DE DEFENSA DE LA COMPETENCIA Y DE LA PROTECCIÓN DE LA PROPIEDAD INTELECTUAL

Firmado digitalmente por RETO QUINTANILLA Angel Fabian FAU 20133840533 soft
Motivo: Soy el autor del documento
Fecha: 21.05.2025 17:13:54 -05:00

FIRMA DEL RESPONSABLE DEL SISTEMA ADMINISTRATIVO

Nombres y Apellidos: Ángel Fabián Reto Quintanilla

DNI: 03690163

Cargo: Jefe de la Oficina de Planeamiento, Presupuesto y Modernización

Firma Digital
Indecopi
INSTITUTO NACIONAL DE DEFENSA DE LA COMPETENCIA Y DE LA PROTECCIÓN DE LA PROPIEDAD INTELECTUAL

Firmado digitalmente por URBINA CRUZ Dioselina Esther FAU 20133840533 soft
Motivo: Soy el autor del documento
Fecha: 22.05.2025 14:06:11 -05:00

FIRMA DEL FUNCIONARIO RESPONSABLE / TITULAR DE LA UNIDAD EJECUTORA

Nombres y Apellidos: Dioselina Esther Urbina Cruz

DNI: 40202354

Cargo: Gerenta General

(1) Registrar información del sector / territorio en caso de un proceso de Transferencia de Gestión.

Firma Digital
Indecopi
INSTITUTO NACIONAL DE DEFENSA DE LA COMPETENCIA Y DE LA PROTECCIÓN DE LA PROPIEDAD INTELECTUAL

Firmado digitalmente por VARGAS ZAPATA Zoraida FAU 20133840533 soft
Motivo: Doy V° B°
Fecha: 21.05.2025 18:23:02 -05:00

- Ley 28411, Ley General del Sistema Nacional de Presupuesto
- Guía para el Planeamiento Institucional - Resolución de Presidencia de Consejo Directivo N°0055-2024-CEPLAN/PCD
- Guía para la elaboración de indicadores de políticas nacionales y planes estratégicos - Resolución de Presidencia de Consejo Directivo N° 0046-2024-CEPLAN/PCD
- Directiva General de Planeamiento Estratégico del Sistema Nacional de Planeamiento Estratégico - DIRECTIVA N° 001-2024 - CEPLAN/PCD

Notas

- Columnas C, D, E, F, G, H, I, J y K se obtienen del Anexo B-2 del PEI, del reporte de seguimiento del aplicativo Ceplan V.01 (con usuario admin de Pliego) o las fichas técnicas de los indicadores.

Leyenda:

A) Los códigos y denominación de los OEI y AEI se encuentran en el PEI / POI de la entidad.
B) La denominación de los OEI y AEI se encuentran en el PEI / POI de la entidad.
C) El código y nombre de los indicadores del PEI se encuentran en las fichas de indicadores.
D) El código y nombre de los indicadores del PEI se encuentran en las fichas de indicadores.
E) Es la magnitud que se utiliza para la medición del indicador. Entre los más utilizados se encuentran: porcentaje, tasa de variación, ratio, índice, número y cantidad
F) El sentido esperado del indicador puede ser ascendente o descendente, el sentido determina la trayectoria hacia donde se quiere ir, siendo esta definida a partir de lo que persigue el objetivo o acción.
G) Corresponde al año en que se realizó la primera medición del indicador.
H) Corresponde al valor de la primera medición del indicador.
I) Es el valor que se espera del indicador al término del periodo de la rendición de cuentas que se presenta.
J) Es el último valor calculado del indicador, corresponde al término del periodo de la rendición de cuentas que se presenta.
K) El porcentaje de avance del indicador en el periodo reportado, se calcula como el valor de la columna J entre la columna I, multiplicado por cien, (J/I)*100, cuando el sentido esperado del indicador es ascendente; y (I/J)*100 cuando el sentido esperado del indicador es descendente. Existen tambien algunos casos de indicadores con sentido esperado "no definido", En estos casos, que son menos frecuentes, los avances solo pueden tomar el valor de 100% o 0% según los rangos establecidos.
L) Opcional, se registra cualquier comentario necesario sobre la fuente o cómo se obtuvo el valor obtenido o avance parcial del indicador.

ENTIDADES
SECCIÓN I
SISTEMAS ADMINISTRATIVOS

SISTEMA NACIONAL DE PRESUPUESTO PÚBLICO

ANEXO 2.1

A NIVEL DE UNIDAD EJECUTORA POR TODA FUENTE DE FINANCIAMIENTO

A. DATOS DE LA ENTIDAD

Nombre de la entidad	:	**INSTITUTO NACIONAL DE DEFENSA DE LA COMPETENCIA Y DE LA PROTECCIÓN DE LA PROPIEDAD INTELECTUAL**
Departamento - Provincia - Distrito	:	**LIMA - LIMA - SAN BORJA**
Nombre del titular de la entidad	:	**ALBERTO VILLANUEVA ESLAVA**
Cargo	:	**PRESIDENTE EJECUTIVO**
Periodo en el cargo	:	**Del 01/01/2025 al Continúa en el cargo**
Fecha de corte	:	**Al 13/05/2025**
Sector (gob. Nacional) / Pliego Central (gob. Regional y Local) (1)	:	**PRESIDENCIA DEL CONSEJO DE MINISTROS**

B. DATOS DE UNIDAD EJECUTORA

Nombre de la Unidad Ejecutora	:
Departamento - Provincia - Distrito	:
Nombre del titular	:
Cargo	:
Periodo en el cargo	:

EJECUCIÓN PRESUPUESTAL (I)

GENERICA DEL GASTO	PIA	PIM	Certificación	Compromiso	Devengado	Girado	Avance % Certificación	Avance % Compromiso	Avance % Devengado	Avance % Girado
	A	B	C	D	E	F	G	H	I	J
5. Gastos Corrientes	**182,927,635**	**183,160,635**	**174,730,189**	**170,438,039**	**64,724,702**	**60,713,448**	**95.4%**	**93.1%**	**35.3%**	**33.1%**
0. Reserva de Contingencia	-	-	-	-	-	-	0.0%	0.0%	0.0%	0.0%
1. Personal y Obligaciones Sociales	133,657,362	133,773,747	132,361,869	132,360,303	46,337,697	42,741,211	98.9%	98.9%	34.6%	32.0%
2. Pensiones y Otras Prestaciones Sociales	-	-	-	-	-	-	0.0%	0.0%	0.0%	0.0%
3. Bienes y Servicios	47,489,139	47,199,888	40,522,996	36,234,372	17,731,635	17,316,868	85.9%	76.8%	37.6%	36.7%
4. Donaciones y Transferencias	1,548,022	1,548,022	1,441,120	1,441,120	253,125	253,125	93.1%	93.1%	16.4%	16.4%
5. Otros Gastos	233,112	638,978	404,204	402,245	402,245	402,245	63.3%	63.0%	63.0%	63.0%
6. Gastos de Capital	**5,754,323**	**5,754,323**	**3,435,513**	**945,514**	**859,594**	**859,417**	**59.7%**	**16.4%**	**14.9%**	**14.9%**
0. Reserva de Contingencia	-	-	-	-	-	-	0.0%	0.0%	0.0%	0.0%
4. Donaciones y Transferencias	-	-	-	-	-	-	0.0%	0.0%	0.0%	0.0%
5. Otros Gastos	-	-	-	-	-	-	0.0%	0.0%	0.0%	0.0%
6. Adquisición de Activos No Financieros	5,754,323	5,754,323	3,435,513	945,514	859,594	859,417	59.7%	16.4%	14.9%	14.9%
7. Adquisición de Activos Financieros	-	-	-	-	-	-	0.0%	0.0%	0.0%	0.0%
7. Servicio de Deuda	**-**	**-**	**-**	**-**	**-**	**-**	**0.0%**	**0.0%**	**0.0%**	**0.0%**
8. Servicio de la Deuda Publica	-	-	-	-	-	-	0.0%	0.0%	0.0%	0.0%
TOTAL	**188,681,958**	**188,914,958**	**178,165,701**	**171,383,553**	**65,584,295**	**61,572,865**	**94.3%**	**90.7%**	**34.7%**	**32.6%**

PRESUPUESTO NO EJECUTADO (II)	
A. Monto de Presupuesto No Ejecutado (PIM - Devengado)	
B. Monto de Presupuesto Revertido al Tesoro Público - Rec. Ordinarios	
C. Saldo de Balance	

Comentario.- En caso de no ser aplicable el presente anexo o no contar con información por registrar, desarrollar la justificación:

Justificación del Anexo 2.1

Firmado digitalmente por RETO QUINTANILLA Angel Fabian FAU 20133840533 soft
Motivo: Soy el autor del documento
Fecha: 21.05.2025 17:34:50 -05:00

FIRMA DEL RESPONSABLE DEL SISTEMA ADMINISTRATIVO
Nombres y Apellidos: Ángel Fabián Reto Quintanilla
DNI: 03690163
Cargo: Jefe de la Oficina de Planeamiento, Presupuesto y Modernización

Firmado digitalmente por URBINA CRUZ Dioselina Esther FAU 20133840533 soft
Motivo: Soy el autor del documento
Fecha: 22.05.2025 13:37:12 -05:00

FIRMA DEL FUNCIONARIO RESPONSABLE / TITULAR DE LA UNIDAD EJECUTORA
Nombres y Apellidos: Dioselina Esther Urbina Cruz
DNI: 40202354
Cargo: Gerenta General

(1) Registrar información del sector / territorio en caso de un proceso de Transferencia de Gestión.

Base Normativa:

- Ley N° 28411, Ley General del Sistema Nacional de Presupuesto
- Decreto Legislativo N° 1440, Decreto Legislativo del Sistema Nacional de Presupuesto
- Ley Nº 27806, Ley de Transparencia y Acceso a la Información Pública.
- Ley N° 27927, Ley que modifica la Ley 27806 Ley de Transparencia y Acceso a la Información Pública.
- Decreto Supremo Nº 043-2003-PCM, Aprobación del Texto Único Ordenado de la Ley Nº 27806 "Ley de Transparencia y Acceso a la Información Pública"

Notas:

-La información requerida en el cuadro es extraída del SIAF-MEF a una fecha de corte.

-La etapa de Girado y % de avance de girado, es registrado en el SIAF-MEF por la Oficina de Tesorería o la que haga sus veces.

Leyenda:

(I) Ejecución Presupuestal

A) Se considera PIA, al Presupuesto Institucional de Apertura, aprobado para cada entidad a inicios de año.

B) Se considera PIM, al Presupuesto Institucional Modificado, como consecuencia de las modificaciones presupuestarias.

C) Monto de certificación presupuestal, que garantiza que se cuenta con el crédito presupuestario para comprometer un gasto con cargo al presupuesto institucional.

D) Compromiso con cargo al crédito presupuestario por el monto total de la obligación que corresponde al año fiscal.

E) Monto del reconocimiento de la obligación de pago, previa constatación de que el bien o servicio se ha realizado.

F) Monto de la ejecución del pago con cargo al presupuesto para atender el gasto comprometido y devengado.

G, H, I, J) Para todos los casos el Avance% es resultado de dividir: Certificado / PIM, Compromiso/ PIM, Devengado / PIM, Girado / PIM

(II) Presupuesto No Ejecutado

A) El Presupuesto no ejecutado se debe considerar como fecha de corte el 31 de Diciembre del año fiscal a reportar, caso contrario omitir.

B) Monto del presupuesto de la Fuente de Financiamiento Recursos Ordinarios no ejecutado (Devengado) al 31 de Diciembre, el cual será revertido al Tesoro Público.

C) Saldo de Balance: Conjunto de recursos financieros que se obtienen de fuentes distintas a los Recursos Ordinarios y que no se han utilizado al 31 de diciembre del año fiscal a reportar.

Firmado digitalmente por VARGAS ZAPATA Zoraida FAU 20133840533 soft
Motivo: Doy V° B°
Fecha: 21.05.2025 18:23:21 -05:00

ENTIDADES
SECCIÓN I
SISTEMAS ADMINISTRATIVOS

SISTEMA NACIONAL DE PRESUPUESTO PÚBLICO

ANEXO 2.2

A NIVEL DE UNIDAD EJECUTORA POR ACTIVIDADES, ACCIONES DE INVERSIÓN Y OBRA

A. DATOS DE LA ENTIDAD

Nombre de la entidad	:	**INSTITUTO NACIONAL DE DEFENSA DE LA COMPETENCIA Y DE LA PROTECCIÓN DE LA PROPIEDAD INTELECTUAL**
Departamento - Provincia - Distrito	:	**LIMA - LIMA - SAN BORJA**
Nombre del titular de la entidad	:	**ALBERTO VILLANUEVA ESLAVA**
Cargo	:	**PRESIDENTE EJECUTIVO**
Periodo en el cargo	:	**Del 01/01/2025 al Continúa en el cargo**
Fecha de corte	:	**Al 13/05/2025**
Sector (gob. Nacional) / Pliego Central (gob. Regional y Local) (1)	:	**PRESIDENCIA DEL CONSEJO DE MINISTROS**

B. DATOS DE UNIDAD EJECUTORA

Nombre de la Unidad Ejecutora	:
Departamento - Provincia - Distrito	:
Nombre del titular	:
Cargo	:
Periodo en el cargo	:

Categoria Presupuestal Productos / Proyectos Actividades / Acc. Inv / Obras	PIA	PIM	Certificación	Compromiso	Devengado	Girado	Avance % Certificación	Avance % Compromiso	Avance % Devengado	Avance % Girado
	A	B	C	D	E	F	G	H	I	J
0114.PROTECCION AL CONSUMIDOR	44,370,746	48,019,562	46,581,497	46,579,602	16,697,786	16,214,172	97.0%	97.0%	34.8%	33.8%
3000001.ACCIONES COMUNES	113,172	114,775	114,775	114,775	47,800	47,348	100.0%	100.0%	41.6%	41.3%
5000276.GESTION DEL PROGRAMA	113,172	114,775	114,775	114,775	47,800	47,348	100.0%	100.0%	41.6%	41.3%
3000644.CONSUMIDORES Y PROVEEDORES ADECUADAMENTE INFORMADOS SOBRE SUS DERECHOS Y OBLIGACIONES	2,810,057	2,946,811	2,611,996	2,611,446	975,289	948,076	88.6%	88.6%	33.1%	32.2%
5004979.DIFUSION E INVESTIGACION SOBRE TEMAS DE CONSUMO	1,943,463	1,973,689	1,775,794	1,775,794	650,427	630,539	90.0%	90.0%	33.0%	31.9%
5004980.CAPACITACION SOBRE TEMAS DE CONSUMO	866,594	973,122	836,202	835,652	324,862	317,537	85.9%	85.9%	33.4%	32.6%
3000645.PROVEEDORES SUJETOS A PROCESOS DE VERIFICACION DEL CUMPLIMIENTO NORMATIVO	28,825	28,825	28,825	28,825	9,533	9,533	100.0%	100.0%	33.1%	33.1%
5004982.FISCALIZACION Y SUPERVISION DE PROVEEDORES	28,825	28,825	28,825	28,825	9,533	9,533	100.0%	100.0%	33.1%	33.1%
3000860.CONSUMIDORES CON MECANISMOS DE ATENCION DE CONTROVERSIAS EN MATERIA DE CONSUMO	41,418,692	44,929,151	43,825,901	43,824,556	15,665,165	15,209,216	97.5%	97.5%	34.9%	33.9%

5004232.ASESORIAS, MEDIACION Y CONCILIACION EN MATERIA DE CONSUMO	13,157,479	14,201,348	13,914,532	13,914,152	5,327,495	5,186,623	98.0%	98.0%	37.5%	36.5%
5004233.ARBITRAJE EN MATERIA DE CONSUMO	277,971	279,745	134,245	134,245	51,854	50,459	48.0%	48.0%	18.5%	18.0%
5006206.RESOLUCION DENUNCIAS EN MATERIA DE CONSUMO	27,983,242	30,448,058	29,777,125	29,776,159	10,285,816	9,972,134	97.8%	97.8%	33.8%	32.8%
0141.PROTECCION DE LA PROPIEDAD INTELECTUAL	22,367,960	23,028,678	22,680,227	22,666,293	8,207,698	7,995,966	98.5%	98.4%	35.6%	34.7%
3000001.ACCIONES COMUNES	314,688	320,286	295,786	295,786	118,866	117,464	92.4%	92.4%	37.1%	36.7%
5000276.GESTION DEL PROGRAMA	314,688	320,286	295,786	295,786	118,866	117,464	92.4%	92.4%	37.1%	36.7%
3000769.PERSONAS NATURALES Y/O JURIDICAS CUENTAN CON INFORMACION ESPECIALIZADA SOBRE PROPIEDAD INTELECTUAL	864,296	925,450	884,617	884,617	294,869	285,868	95.6%	95.6%	31.9%	30.9%
5005781.DIFUSION DE INFORMACION ESPECIALIZADA DE PROPIEDAD INTELECTUAL	864,296	925,450	884,617	884,617	294,869	285,868	95.6%	95.6%	31.9%	30.9%
3000770.PERSONAS NATURALES Y/O JURIDICAS RECIBEN ACOMPAÑAMIENTO PARA LA OBTENCION O RECONOCIMIENTO DE DERECHOS DE PROPIEDAD INTELECTUAL	3,333,567	3,587,991	3,570,491	3,570,491	1,424,703	1,392,541	99.5%	99.5%	39.7%	38.8%
5005783.ASISTENCIA TECNICA A USUARIOS DE LOS SERVICIOS DE PROPIEDAD INTELECTUAL	3,333,567	3,587,991	3,570,491	3,570,491	1,424,703	1,392,541	99.5%	99.5%	39.7%	38.8%
3000771.ADMINISTRADOS CUENTAN CON PROCEDIMIENTOS DE PROPIEDAD INTELECTUAL	17,304,959	17,639,638	17,415,305	17,401,371	6,227,113	6,061,495	98.7%	98.6%	35.3%	34.4%
5005785.RESOLUCION DE EXPEDIENTES DE LOS ADMINISTRADOS	17,304,959	17,639,638	17,415,305	17,401,371	6,227,113	6,061,495	98.7%	98.6%	35.3%	34.4%
3000772.TITULARES RECIBEN VIGILANCIA SOBRE SUS DERECHOS DE PROPIEDAD INTELECTUAL	550,450	555,313	514,028	514,028	142,147	138,599	92.6%	92.6%	25.6%	25.0%
5005787.REALIZAR INSPECCIONES SOBRE DERECHOS DE PROPIEDAD INTELECTUAL	550,450	555,313	514,028	514,028	142,147	138,599	92.6%	92.6%	25.6%	25.0%
9001.ACCIONES CENTRALES	72,043,067	66,263,208	59,988,833	53,535,417	22,962,482	22,418,363	90.5%	80.8%	34.7%	33.8%
3999999.SIN PRODUCTO	72,043,067	66,263,208	59,988,833	53,535,417	22,962,482	22,418,363	90.5%	80.8%	34.7%	33.8%
5000002.CONDUCCION Y ORIENTACION SUPERIOR	4,720,247	4,432,837	4,138,837	4,133,999	1,510,326	1,446,136	93.4%	93.3%	34.1%	32.6%
5000003.GESTION ADMINISTRATIVA	61,197,351	57,483,641	51,921,413	45,485,033	19,970,521	19,538,939	90.3%	79.1%	34.7%	34.0%
5000004.ASESORAMIENTO TECNICO Y JURIDICO	3,284,323	3,394,299	3,161,852	3,149,654	1,195,574	1,161,793	93.2%	92.8%	35.2%	34.2%
5000005.GESTION DE RECURSOS HUMANOS	2,034,495	135,720	20	20	-	-	0.0%	0.0%	0.0%	0.0%
5000006.ACCIONES DE CONTROL Y AUDITORIA	806,651	816,711	766,711	766,711	286,060	271,494	93.9%	93.9%	35.0%	33.2%
9002.ASIGNACIONES PRESUPUESTARIAS QUE NO RESULTAN EN PRODUCTOS	49,900,185	51,603,510	48,915,145	48,602,241	17,716,330	14,944,364	94.8%	94.2%	34.3%	29.0%
3999999.SIN PRODUCTO	49,900,185	51,603,510	48,915,145	48,602,241	17,716,330	14,944,364	94.8%	94.2%	34.3%	29.0%
5000380.ACCIONES DE DEFENSA DE LA COMPETENCIA	35,017,094	35,866,973	34,137,618	34,131,630	12,134,317	10,505,833	95.2%	95.2%	33.8%	29.3%
5000488.ASISTENCIA A LAS ACCIONES DE LIBRE COMPETENCIA Y PROTECCION DE LA PROPIEDAD INTELECTUAL	8,715,256	9,273,162	8,760,885	8,664,110	2,818,537	1,954,395	94.5%	93.4%	30.4%	21.1%
5004626.FORTALECIMIENTO DE LA DESCENTRALIZACION DEL INDECOPI	6,152,995	6,461,875	6,015,142	5,806,501	2,763,476	2,484,136	93.1%	89.9%	42.8%	38.4%
5005336.ACCIONES DE DEFENSA DEL CONSUMIDOR	14,840	1,500	1,500	-	-	-	100.0%	0.0%	0.0%	0.0%
TOTAL	**188,681,958**	**188,914,958**	**178,165,701**	**171,383,553**	**65,584,295**	**61,572,865**	**94.3%**	**90.7%**	**34.7%**	**32.6%**

Comentario.- En caso de no ser aplicable el presente anexo o no contar con información por registrar, desarrollar la justificación:

Justificación del Anexo 2.2

Firmado digitalmente por RETO QUINTANILLA Angel Fabian FAU 20133840533 soft
Motivo: Soy el autor del documento
Fecha: 21.05.2025 17:35:36 -05:00

FIRMA DEL RESPONSABLE DEL SISTEMA ADMINISTRATIVO
Nombres y Apellidos: Ángel Fabián Reto Quintanilla
DNI: 03690163
Cargo: Jefe de la Oficina de Planeamiento, Presupuesto y Modernización

Firmado digitalmente por URBINA CRUZ Dioselina Esther FAU 20133840533 soft
Motivo: Soy el autor del documento
Fecha: 22.05.2025 14:05:04 -05:00

FIRMA DEL FUNCIONARIO RESPONSABLE / TITULAR DE LA UNIDAD EJECUTORA
Nombres y Apellidos: Dioselina Esther Urbina Cruz
DNI: 40202354
Cargo: Gerenta General

(1) Registrar información del sector / territorio en caso de un proceso de Transferencia de Gestión.

Base Normativa:

- Ley N° 28411, Ley General del Sistema Nacional de Presupuesto
- Decreto Legislativo N° 1440, Decreto Legislativo del Sistema Nacional de Presupuesto
- Ley Nº 27806, Ley de Transparencia y Acceso a la Información Pública.
- Ley N° 27927, Ley que modifica la Ley 27806 Ley de Transparencia y Acceso a la Información Pública.
- Decreto Supremo Nº 043-2003-PCM, Aprobación del Texto Único Ordenado de la Ley Nº 27806 "Ley de Transparencia y Acceso a la Información Pública"

Notas:

-La información requerida en el cuadro es extraída del SIAF-MEF a una fecha de corte.

-La etapa de Girado y % de avance de girado, es registrado en el SIAF-MEF por la Oficina de Tesorería o la que haga sus veces.

Leyenda:

A) Se considera PIA, al Presupuesto Institucional de Apertura, aprobado para cada entidad a inicios de año.

B) Se considera PIM, al Presupuesto Institucional Modificado, como consecuencia de las modificaciones presupuestarias.

C) Monto de certificación presupuestal, que garantiza que se cuenta con el crédito presupuestario para comprometer un gasto con cargo al presupuesto institucional.

D) Compromiso con cargo al crédito presupuestario por el monto total de la obligación que corresponde al año fiscal.

E) Monto del reconocimiento de la obligación de pago, previa constatación de que el bien o servicio se ha realizado.

F) Monto de la ejecución del pago con cargo al presupuesto para atender el gasto comprometido y devengado.

G, H, I, J) Para todos los casos el Avance% es resultado de dividir: Certificado / PIM, Compromiso/ PIM, Devengado / PIM, Girado / PIM

Firmado digitalmente por VARGAS ZAPATA Zoraida FAU 20133840533 soft
Motivo: Doy V° B°
Fecha: 21.05.2025 18:23:33 -05:00

ENTIDADES
SECCIÓN I
SISTEMAS ADMINISTRATIVOS

SISTEMA NACIONAL DE PRESUPUESTO PÚBLICO
ANEXO 2.3
INGRESOS Y GASTOS POR FUENTE DE FINANCIAMIENTO

A. DATOS DE LA ENTIDAD

Nombre de la entidad	:	**INSTITUTO NACIONAL DE DEFENSA DE LA COMPETENCIA Y DE LA PROTECCIÓN DE LA PROPIEDAD INTELECTUAL**			
Departamento - Provincia - Distrito	:	**LIMA - LIMA - SAN BORJA**			
Nombre del titular de la entidad	:	**ALBERTO VILLANUEVA ESLAVA**			
Cargo	:	**PRESIDENTE EJECUTIVO**			
Periodo en el cargo	:	**Del**	**01/01/2025**	**al**	**Continúa en el cargo**
Fecha de corte	:	**Al**	**13/05/2025**		
Sector (gob. Nacional) / Pliego Central (gob. Regional y Local) (1)	:	**PRESIDENCIA DEL CONSEJO DE MINISTROS**			

B. DATOS DE UNIDAD EJECUTORA

Nombre de la Unidad Ejecutora	:
Departamento - Provincia - Distrito	:
Nombre del titular	:
Cargo	:
Periodo en el cargo	:

Fuentes de Financiamiento	Ingresos			Gastos		
	Presupuesto Institucional de Apertura	Presupuesto Institucional Modificado	Recaudación	Presupuesto Institucional de Apertura	Presupuesto Institucional Modificado	Ejecución
Recursos Ordinarios	0	0	0	188,681,958	188,914,958	65,584,295
Recursos Directamente Recaudados	0	0	0	0	0	0
Recursos por Operaciones OficialeS de Credito	0	0	0	0	0	0
Recursos Determinados	0	0	0	0	0	0
Donaciones y Transferencias	0	0	0	0	0	0
TOTAL	**0**	**0**	**0**	**188,681,958**	**188,914,958**	**65,584,295**

Comentario.- En caso de no ser aplicable el presente anexo o no contar con información por registrar, desarrollar la justificación:

Justificación del Anexo 2.3

Firma Digital
Indecopi
INSTITUTO NACIONAL DE DEFENSA DE LA COMPETENCIA Y DE LA PROTECCIÓN DE LA PROPIEDAD INTELECTUAL
Firmado digitalmente por RETO QUINTANILLA Angel Fabian FAU 20133840533 soft
Motivo: Soy el autor del documento
Fecha: 21.05.2025 17:36:02 -05:00

FIRMA DEL RESPONSABLE DEL SISTEMA ADMINISTRATIVO
Nombres y Apellidos: Ángel Fabián Reto Quintanilla
DNI: 03690163
Cargo: Jefe de la Oficina de Planeamiento, Presupuesto y Modernización

Firma Digital
Indecopi
INSTITUTO NACIONAL DE DEFENSA DE LA COMPETENCIA Y DE LA PROTECCIÓN DE LA PROPIEDAD INTELECTUAL
Firmado digitalmente por URBINA CRUZ Dioselina Esther FAU 20133840533 soft
Motivo: Soy el autor del documento
Fecha: 22.05.2025 14:05:26 -05:00

FIRMA DEL FUNCIONARIO RESPONSABLE / TITULAR DE LA UNIDAD EJECUTORA
Nombres y Apellidos: Dioselina Esther Urbina Cruz
DNI: 40202354
Cargo: Gerenta General

Firma Digital
Indecopi
INSTITUTO NACIONAL DE DEFENSA DE LA COMPETENCIA Y DE LA PROTECCIÓN DE LA PROPIEDAD INTELECTUAL
Firmado digitalmente por VARGAS ZAPATA Zoraida FAU 20133840533 soft
Motivo: Doy V° B°
Fecha: 21.05.2025 18:23:48 -05:00

(1) Registrar información del sector / territorio en caso de un proceso de Transferencia de Gestión.

Base Normativa:

- Ley N° 28411, Ley General del Sistema Nacional de Presupuesto
- Decreto Legislativo N° 1440, Decreto Legislativo del Sistema Nacional de Presupuesto
- Ley Nº 27806, Ley de Transparencia y Acceso a la Información Pública.
- Ley N° 27927, Ley que modifica la Ley 27806 Ley de Transparencia y Acceso a la Información Pública.
- Decreto Supremo Nº 043-2003-PCM, Aprobación del Texto Único Ordenado de la Ley Nº 27806 "Ley de Transparencia y Acceso a la Información Pública"

ENTIDADES
SECCIÓN I
SISTEMAS ADMINISTRATIVOS

SISTEMA NACIONAL DE PROGRAMACIÓN MULTIANUAL Y GESTIÓN DE INVERSIONES
ANEXO N° 3.1
INVERSIONES

A. DATOS DE LA ENTIDAD

Nombre de la entidad	:	INSTITUTO NACIONAL DE DEFENSA DE LA COMPETENCIA Y DE LA PROTECCIÓN DE LA PROPIEDAD INTELECTUAL
Departamento - Provincia - Distrito	:	LIMA - LIMA - SAN BORJA
Nombre del titular de la entidad	:	ALBERTO VILLANUEVA ESLAVA
Cargo	:	PRESIDENTE EJECUTIVO
Periodo en el cargo	:	Del 01/01/2025 al Continúa en el cargo
Fecha de corte	:	Al 13/05/2025
Sector (gob. Nacional) / Pliego Central (gob. Regional y Local) (1)		PRESIDENCIA DEL CONSEJO DE MINISTROS

B. DATOS DE LA OFICINA DE PROGRAMACIÓN DE INVERSIONES (OPMI)

Nombre de la OPMI	:
Departamento - Provincia - Distrito	:
Nombre del responsable	:
Cargo	:
Periodo en el cargo	:

N°	Datos Generales								Devengado Acumulado de la Inversión Al inicio del año o inicio de la gestión	Datos del Avance de Ejecución Financiero Al final del año o cese de la gestión				Avance de Ejecución Física		Fechas de Ejecución Física	
	Unidad Ejecutora de Inversiones	Código Único de Inversiones / Código de Idea	Nombre de la Inversión / Idea	Tipo de Inversión	Modalidad de Ejecución	Estado de la Inversión	Fase de la Inversión	Contemplado en la PMI		Costo de la Inversión Actualizado	Devengado Acumulado de la Inversión	Pago Total de las inversiones activas a la fecha de corte	% de Avance de la Inversión	% de Avance de la Inversión Acumulada al inicio del año o inicio de la gestión	% de Avance de la Inversión Acumulada al final del año o cese de la gestión	Fecha de inicio de la inversión	Fecha final de la inversión
	A	B	C	D	E	F	G	H	I	J	K	L	M	N	O	P	Q
								TOTAL	*(Sumatoria)*	*(Sumatoria)*	*(Sumatoria)*	*(Sumatoria)*	*(Sumatoria)*	*(Sumatoria)*	*(Sumatoria)*		
1																	
2					NO APLICA												
3																	
N																	

Comentario.- En caso de no ser aplicable el presente anexo o no contar con información por registrar, desarrollar la justificación:

Justificación del Anexo 3.1
Durante el periodo a reportar, el INDECOPI no cuenta con inversiones en ejecución.

Firma Digital
Indecopi
INSTITUTO NACIONAL DE DEFENSA DE LA COMPETENCIA Y DE LA PROTECCIÓN DE LA PROPIEDAD INTELECTUAL

Firmado digitalmente por RETO QUINTANILLA Angel Fabian FAU 20133840533 soft
Motivo: Soy el autor del documento
Fecha: 21.05.2025 17:12:19 -05:00

FIRMA DEL RESPONSABLE DEL SISTEMA ADMINISTRATIVO

Nombres y Apellidos: Ángel Fabián Reto Quintanilla
DNI: 03690163
Cargo: Jefe de la Oficina de Planeamiento, Presupuesto y Modernización

Firma Digital
Indecopi
INSTITUTO NACIONAL DE DEFENSA DE LA COMPETENCIA Y DE LA PROTECCIÓN DE LA PROPIEDAD INTELECTUAL

Firmado digitalmente por URBINA CRUZ Dioselina Esther FAU 20133840533 soft
Motivo: Soy el autor del documento
Fecha: 22.05.2025 11:18:42 -05:00

FIRMA DEL FUNCIONARIO RESPONSABLE / TITULAR DE LA UNIDAD EJECUTORA

Nombres y Apellidos: Dioselina Esther Urbina Cruz
DNI: 40202354
Cargo: Gerenta General

(1) Registrar información del sector / territorio en caso de un proceso de Transferencia de Gestión.

Base Normativa:
- Decreto Legislativo N° 1252, Decreto Legislativo que crea el Sistema Nacional de Programación Multianual y Gestión de Inversiones.
- Directiva Nº 001-2019-EF-63.01, Directiva General del Sistema Nacional de Programación Multianual y Gestión de Inversiones.
- Ley Nº 27806, Ley de Transparencia y Acceso a la Información Pública.
- Ley N° 27927, Ley que modifica la Ley 27806 Ley de Transparencia y Acceso a la Información Pública.
- Decreto Supremo Nº 043-2003-PCM, Aprobación del Texto Único Ordenado de la Ley Nº 27806 "Ley de Transparencia y Acceso a la Información Pública"

Leyenda:
A) Registrar el nombre de la Unidad Ejecutora de Inversiones
B) Registrar el Código Único de Inversión o el Código de Idea, cuando corresponda
C) Registrar el nombre de la inversión o nombre de la idea, cuando corresponda
D) Registrar lo que corresponda: Proyecto de Inversión (PI) o Inversiones de Optimización, Ampliación Marginal, Reposición y Rehabilitación (IOARR)
E) Registrar lo que corresponda: 1. Administración Directa; 2. Por Contrata; 3. Núcleo Ejecutor; 4. Ley 29230 (Obras Por Impuestos Cofinanciadas)
F) Registrar lo que corresponda: Activo, Cerrado o Desactivado (de acuerdo a las disposiciones establecidas por la DGPMI)
G) Registrar lo que corresponda: Programación, Formulación y evaluación, Ejecución o Funcionamiento
Multianual de Inversiones (Si / No)
ersión al inicio del año o inicio de la gestión que figura en el SNPMGI
J) Registrar el costo total de la inversión actualizado al final del año o fecha de cese de la gestión que figura en el SNPMGI
K) Registrar el devengado acumulado de la inversión al final del año o fecha de cese de la gestión que figura en el SNPMGI
L) Registrar el pago total de la inversión al final del año o fecha de cese de la gestión que figura en el SNPMGI
M) Registrar el % de avance financiero acumulado de la intervención al final del año o fecha de cese de la gestión que figura en el SNPMGI
N) Registrar el % de avance físico acumulado de la intervención al inicio del año o inicio de la gestión que figura en el SNPMGI
O) Registrar el % de avance físico acumulado de la intervención al final del año o fecha de cese de la gestión que figura en el SNPMGI
P) Registrar la fecha de inicio real de la ejecución física de la intervención, que figura en el SNPMGI
Q) Registrar la fecha final programada o fecha final real de la ejecución física de la intervención, que figura en el SNPMGI

Firma Digital
Indecopi
INSTITUTO NACIONAL DE DEFENSA DE LA COMPETENCIA Y DE LA PROTECCIÓN DE LA PROPIEDAD INTELECTUAL

Firmado digitalmente por VARGAS ZAPATA Zoraida FAU 20133840533 soft
Motivo: Doy V° B°
Fecha: 21.05.2025 18:21:48 -05:00

ENTIDADES
SECCIÓN I
SISTEMAS ADMINISTRATIVOS

SISTEMA NACIONAL DE PROGRAMACIÓN MULTIANUAL Y GESTIÓN DE INVERSIONES
ANEXO N° 3.2
OBRAS PUBLICAS

A. DATOS DE LA ENTIDAD

Nombre de la entidad	:	**INSTITUTO NACIONAL DE DEFENSA DE LA COMPETENCIA Y DE LA PROTECCIÓN DE LA PROPIEDAD INTELECTUAL**
Departamento - Provincia - Distrito	:	**LIMA - LIMA - SAN BORJA**
Nombre del titular de la entidad	:	**ALBERTO VILLANUEVA ESLAVA**
Cargo	:	**PRESIDENTE EJECUTIVO**
Periodo en el cargo	:	**Del 01/01/2025 al Continúa en el cargo**
Fecha de corte	:	**Al 13/05/2025**
Sector (gob. Nacional) / Pliego Central (gob. Regional y Local) (1)	:	**PRESIDENCIA DEL CONSEJO DE MINISTROS**

B. DATOS DE LA OFICINA DE PROGRAMACIÓN DE INVERSIONES (OPMI)

Nombre de la OPMI	:
Departamento - Provincia - Distrito	:
Nombre del responsable	:
Cargo	:
Periodo en el cargo	:

N°	Unidad Ejecutora de Inversiones	Codigo Infobras	Codigo Único de inversiones	Número de Contrato de la Obra	Nombre de la obra	Modalidad de ejecución	Estado de Ejecución	Fecha del Expediente Técnico	Recepción de Obra	Fecha de termino programado	Fecha de termino Real	Monto del contrato o Presupuesto analitico aprobado	Monto Valorizado Acumulado Real (S/)	Costo Final de la Obra o Estimación	Monto total pagado de la Obra	Saldo por pagar de la Obra	% de Avance de Ejecución Financiera	% de Avance Físico
	A	B	C	D	E	F	G	H	I	J	K	L	M	N	O	P	Q	R
											TOTAL	*(Sumatoria)*	*(Sumatoria)*	*(Sumatoria)*	*(Sumatoria)*	*(Sumatoria)*	*(Sumatoria)*	*(Sumatoria)*
1																		
2						NO APLICA												
3																		
N																		

Comentario.- En caso de no ser aplicable el presente anexo o no contar con información por registrar, desarrollar la justificación:

Justificación del Anexo 3.2
Durante el periodo a reportar, el INDECOPI no cuenta con inversiones en ejecución.

Firma Digital
Firmado digitalmente por RETO QUINTANILLA Angel Fabian FAU 20133840533 soft
Motivo: Soy el autor del documento
Fecha: 21.05.2025 17:12:37 -05:00

FIRMA DEL RESPONSABLE DEL SISTEMA ADMINISTRATIVO
Nombres y Apellidos: Ángel Fabián Reto Quintanilla
DNI: 03690163
Cargo: Jefe de la Oficina de Planeamiento, Presupuesto y Modernización

Firma Digital
Firmado digitalmente por URBINA CRUZ Dioselina Esther FAU 20133840533 soft
Motivo: Soy el autor del documento
Fecha: 22.05.2025 11:19:03 -05:00

FIRMA DEL FUNCIONARIO RESPONSABLE / TITULAR DE LA UNIDAD EJECUTORA
Nombres y Apellidos: Dioselina Esther Urbina Cruz
DNI: 40202354
Cargo: Gerenta General

(1) Registrar información del sector / territorio en caso de un proceso de Transferencia de Gestión.

Base Normativa:
- Decreto Legislativo N° 1252, Decreto Legislativo que crea el Sistema Nacional de Programación Multianual y Gestión de Inversiones.
- Directiva N°005-2023-CG/GMPL, Gestión del registro de las obras públicas en el Sistema de Información de Obras Públicas - INFOBRAS.
- Ley Nº 27806, Ley de Transparencia y Acceso a la Información Pública.
- Ley N° 27927, Ley que modifica la Ley 27806 Ley de Transparencia y Acceso a la Información Pública.
- Decreto Supremo Nº 043-2003-PCM, Aprobación del Texto Único Ordenado de la Ley Nº 27806 "Ley de Transparencia y Acceso a la Información Pública"

Nota: La información a registrar corresponde al periodo a reportar.

Leyenda:

A) Registrar el nombre de la Unidad Ejecutora de Inversiones
B) Código autogenerado en INFOBRAS para identificación de la obra
C) Registrar el Código Único de Inversiones
D
E nte Técnico.

I) Registrar lo que corresponda: (**No, Recepción Parcial o Recepción Total**), lo que figura en el Sistema de Información de Obras Públicas (INFOBRAS)
J) Registrar la fecha de termino programada según plazo de ejecución establecida.
K) Registrar la fecha de termino real, anotado en el Cuaderno de Obra y aceptado por el Supervisor o Inspector de obra.
L) En caso de **Monto contractual** (Registrar el monto del contrato de ejecución de obra) y en caso de **Presupuesto análitico aprobado** (Registrar el monto aprobado en el Expediente Técnico)

Firma Digital
Firmado digitalmente por VARGAS ZAPATA Zoraida FAU 20133840533 soft
Motivo: Doy V° B°
Fecha: 21.05.2025 18:21:59 -05:00

F) Registrar lo que corresponda: Por Contrata o Por Administración Directa.

G) Registrar lo que corresponda:

a. ***Sin Ejecución*** , en los casos: Si ha sido convocado en el proceso de contratación, Si hay firma de contrato pero sin inicio de ejecución, Cuando se cuenta con la aprobación del expediente técnico sin haberse iniciado la ejecución u otros supuestos donde no se dé inicio a la ejecución

b. ***En Ejecución*** , cuando inició el plazo contractual de ejecución.

c. ***Paralizada*** , cuando se detienen la ejecución de todas las actividades y/o partidas que forman parte de la misma.

d. ***Finalizada sin liquidación*** , cuando se verificó la fecha de terminación de la obra y queda pendiente la recepción.

e. ***Finalizada con liquidación*** , cuando se verificó la fecha de terminación de la obra y se registró la liquidación.

H) Indicar (**Sí / No**) cuenta con expediente Técnico

M) Registrar el monto acumulado real de la última valorización.

N) Registrar el costo final de la liquidación, o la estimación si se encuentra en ejecución (Contrato principal o monto aprobado según E.T.+ Presupuestos Adicionales de obra - Presupuestos Deductivos de obra).

O) Registrar el monto total pagado, según comprobantes de pagos, incluir todos los conceptos (adelantos otorgados, adicionales, mayores gastos

P) Registrar el saldo por pagar. Diferencia (K - J)

Q) Registrar el porcentaje de avance de ejecución financiera que figura en el Sistema de Información de Obras Públicas (INFOBRAS)

R) Registrar el porcentaje de avance físico que figura en el Sistema de Información de Obras Públicas (INFOBRAS)

ENTIDADES
SECCIÓN I
SISTEMAS ADMINISTRATIVOS

SISTEMA NACIONAL DE PROGRAMACIÓN MULTIANUAL Y GESTIÓN DE INVERSIONES
ANEXO N° 3.3
OBRAS PUBLICAS PARALIZADAS

A. DATOS DE LA ENTIDAD

Nombre de la entidad	:	INSTITUTO NACIONAL DE DEFENSA DE LA COMPETENCIA Y DE LA PROTECCIÓN DE LA PROPIEDAD INTELECTUAL
Departamento - Provincia - Distrito	:	LIMA - LIMA - SAN BORJA
Nombre del titular de la entidad	:	ALBERTO VILLANUEVA ESLAVA
Cargo	:	PRESIDENTE EJECUTIVO
Periodo en el cargo	:	Del 01/01/2025 al Continúa en el cargo
Fecha de corte	:	Al 13/05/2025
Sector (gob. Nacional) / Pliego Central (gob. Regional y Local) (1)	:	PRESIDENCIA DEL CONSEJO DE MINISTROS

B. DATOS DE LA OFICINA DE PROGRAMACIÓN DE INVERSIONES (OPMI)

Nombre de la OPMI	:	
Departamento - Provincia - Distrito	:	
Nombre del responsable	:	
Cargo	:	
Periodo en el cargo	:	

N°	Unidad Ejecutora de Inversiones	Codigo Infobras	Codigo Unico de inversiones	Nombre de la obra	Fecha de inicio de Obra	Fecha de último avance reportado	Causal de Paralización	Fecha de Paralización	Tiempo de Paralización	Se encuentra dentro del Inventario de Obras Paralizadas	Número de Resolución de Priorización
	A	B	C	D	E	F	G	H	I	J	K
1											
2											
3											
N											

NO APLICA

Comentario.- En caso de no ser aplicable el presente anexo o no contar con información por registrar, desarrollar la justificación:

Justificación del Anexo 3.3
Durante el periodo a reportar, el INDECOPI no cuenta con inversiones en ejecución.

Firmado digitalmente por RETO QUINTANILLA Angel Fabian FAU 20133840533 soft
Motivo: Soy el autor del documento
Fecha: 21.05.2025 17:13:06 -05:00

FIRMA DEL RESPONSABLE DEL SISTEMA ADMINISTRATIVO
Nombres y Apellidos: Ángel Fabián Reto Quintanilla
DNI: 03690163
Oficina de Planeamiento, Presupuesto y Modernización

Firmado digitalmente por URBINA CRUZ Dioselina Esther FAU 20133840533 soft
Motivo: Soy el autor del documento
Fecha: 22.05.2025 11:19:21 -05:00

FIRMA DEL FUNCIONARIO RESPONSABLE / TITULAR DE LA UNIDAD EJECUTORA
Nombres y Apellidos: Dioselina Esther Urbina Cruz
DNI: 40202354
Cargo: Gerenta General

Firmado digitalmente por VARGAS ZAPATA Zoraida FAU 20133840533 soft
Motivo: Doy V° B°
Fecha: 21.05.2025 18:22:23 -05:00

(1) Registrar información del sector / territorio en caso de un proceso de Transferencia de Gestión.

Base Normativa:

- Decreto Legislativo N° 1252, Decreto Legislativo que crea el Sistema Nacional de Programación Multianual y Gestión de Inversiones.
- Directiva N°005-2023-CG/GMPL, Gestión del registro de las obras públicas en el Sistema de Información de Obras Públicas - INFOBRAS.
- Ley N° 31589, Ley que garantiza la reactivación de obras públicas paralizadas.
- Ley Nº 27806, Ley de Transparencia y Acceso a la Información Pública.
- Ley N° 27927, Ley que modifica la Ley 27806 Ley de Transparencia y Acceso a la Información Pública.
- Decreto Supremo Nº 043-2003-PCM, Aprobación del Texto Único Ordenado de la Ley Nº 27806 "Ley de Transparencia y Acceso a la Información Pública"

Nota: La información a registrar corresponde al periodo a reportar.

Leyenda:

A) Indicar el nombre de la UEI

B) Registrar el código de Infobras

C) Registrar el código único de inversiones

D) Indicar el nombre de la obra

E) Registrar la fecha del inicio de obra (dd/mm/aaaa)

F) Indicar la fecha del último avance reportado (mm/aaaa)

G) Indicar la causal de paralización

H) Registrar la fecha de paralización (dd/mm/aaaa)

I) Registrar la cantidad de días calendarios de paralización

J) Indicar **(Sí) / (No)** está considerado dentro del inventario de obras paralizadas

K) Registrar el número de Resolución de priorización, caso contrario, poner "**No Cuenta"**

ENTIDADES
SECCIÓN I
SISTEMAS ADMINISTRATIVOS

SISTEMA NACIONAL DE CONTABILIDAD PÚBLICA
ANEXO 4.1
EF-1 ESTADO DE SITUACIÓN FINANCIERA

A. DATOS DE LA ENTIDAD

Nombre de la entidad	:	INST.NAC. DE DEFENSA DE LA COMPETENCIA Y PROTEC.DE LA PROP. INTELECTUAL - INDECOPI
Departamento - Provincia - Distrito	:	LIMA - LIMA - SAN BORJA
Nombre del titular de la entidad	:	ALBERTO VILLANUEVA ESLAVA
Cargo	:	PRESIDENTE EJECUTIVO
Periodo en el cargo	:	Del 01/01/2025 al continúa en el cargo
Fecha de corte	:	Al 13/05/2025
Sector (gob. Nacional) / Pliego Central (gob. Regional y Local) (1)	:	GOBIERNO NACIONAL (PRESIDENCIA DEL CONSEJO DE MINISTROS)

B. DATOS DE UNIDAD EJECUTORA

Nombre de la Unidad Ejecutora	:
Departamento - Provincia - Distrito	:
Nombre del titular	:
Cargo	:
Periodo en el cargo	:

	Al 31 de Diciembre de 2024	Al 31de Diciembre de 2023
ACTIVO		
ACTIVO CORRIENTE		
Efectivo y Equivalente de Efectivo	13,056,824.27	28,760,145.16
Inversiones Financieras	0.00	0.00
Cuentas por Cobrar (Neto)	63,957.75	205,880.77
Otras Cuentas por Cobrar (Neto)	18,915,624.34	18,849,288.25
Inventarios (Neto)	102,039.16	160,709.84
Servicios y Otros Pagados por Anticipado	731,317.12	505,306.07
Otras Cuentas del Activo	6,309,967.17	6,156,604.52
TOTAL ACTIVO CORRIENTE	**39,179,729.81**	**54,637,934.61**
ACTIVO NO CORRIENTE		
Cuentas por Cobrar a Largo Plazo	0.00	0.00
Otras Ctas. por Cobrar a Largo Plazo	158,900.00	261,990.00
Inversiones Financieras (Neto)	0.00	0.00
Propiedades de Inversión	0.00	0.00
Propiedad, Planta y Equipo (Neto)	126,264,500.79	125,406,519.27
Otras Cuentas del Activo (Neto)	2,607,538.66	2,311,610.63
TOTAL ACTIVO NO CORRIENTE	**129,030,939.45**	**127,980,119.90**
TOTAL ACTIVO	**168,210,669.26**	**182,618,054.51**
Cuentas de Orden	**5,288,096,489.30**	**4,991,461,714.52**

	Al 31 de Diciembre de 2024	Al 31de Diciembre de 2023
PASIVO Y PATRIMONIO		
PASIVO CORRIENTE		
Sobregiros Bancarios	0.00	0.00
Cuentas Por Pagar a Proveedores	4,407,071.42	3,972,657.51
Impuestos, Contribuciones y Otros	1,223,791.54	1,994,592.40
Remuneraciones y Beneficios Sociales	7,987,681.11	8,531,187.60
Obligaciones Previsionales	0.00	0.00
Operaciones de Crédito	0.00	0.00
Parte Cte. Deudas a Largo Plazo	0.00	0.00
Otras Cuentas del Pasivo	26,106,828.24	40,142,828.45
Ingresos Diferidos	0.00	0.00
TOTAL PASIVO CORRIENTE	**39,725,372.31**	**54,641,265.96**
PASIVO NO CORRIENTE		
Deudas a Largo Plazo	0.00	0.00
Cuentas por Pagar a Proveedores	3,986,533.20	5,646,105.57
Beneficios Sociales y Oblig. Prev.	0.00	0.00
Obligaciones Previsionales	0.00	0.00
Provisiones	384,754.52	1,123,428.70
Otras Cuentas del Pasivo	0.00	0.00
Ingresos Diferidos	0.00	0.00
TOTAL PASIVO NO CORRIENTE	**4,371,287.72**	**6,769,534.27**
TOTAL PASIVO	**44,096,660.03**	**61,410,800.23**
PATRIMONIO		
Hacienda Nacional	70,875,828.58	70,875,828.58
Hacienda Nacional Adicional	0.00	0.00
Resultados No Realizados	107,143,485.79	107,143,485.79
Reservas	0.00	0.00
Resultados Acumulados	-53,905,305.14	-56,812,060.09
TOTAL PATRIMONIO	**124,114,009.23**	**121,207,254.28**
TOTAL PASIVO Y PATRIMONIO	**168,210,669.26**	**182,618,054.51**
Cuentas de Orden	**5,288,096,489.30**	**4,991,461,714.52**

Comentario.- En caso de no ser aplicable el presente anexo o no contar con información por registrar, desarrollar la justificación:

Justificación del Anexo 4.1
La Dirección General de Contabilidad Pública del MEF se encuentra en proceso de implementación del aplicativo web contable para la emisión de los estados financieros del ejercicio 2025, motivo por el cual se está registrando los últimos estados financieros emitidos por la entidad al 31 de diciembre del 2024.

Firma Digital
Firmado digitalmente por YUPANQUI FLORES Mark Renan FAU 20133840533 hard
Motivo: Soy el autor del documento
Fecha: 21.05.2025 18:17:52 -05:00

FIRMA DEL RESPONSABLE DEL SISTEMA ADMINISTRATIVO

Nombres y Apellidos: MARK RENAN YUPANQUI FLORES

DNI: 41682542

Cargo: JEFE DE LA UNIDAD DE FINANZAS Y CONTABILIDAD

Firma Digital
Firmado digitalmente por URBINA CRUZ Dioselina Esther FAU 20133840533 soft
Motivo: Soy el autor del documento
Fecha: 22.05.2025 18:24:06 -05:00

FIRMA DEL FUNCIONARIO RESPONSABLE / TITULAR DE LA UNIDAD EJECUTORA

Nombres y Apellidos: DIOSELINA ESTHER URBINA CRUZ

DNI:40202354

Cargo: GERENTA GENERAL

(1) Registrar información del sector / territorio en caso de un proceso de Transferencia de Gestión.

Firma Digital
Firmado digitalmente por TAVARA FLORES Maria Trinidad FAU 20133840533 hard
Motivo: Doy V° B°
Fecha: 22.05.2025 17:21:32 -05:00

Base Normativa:
-D.L N° 1438 Decreto Legislativo del Sistema Nacional de Contabilidad

ENTIDADES
SECCIÓN I
SISTEMAS ADMINISTRATIVOS

SISTEMA NACIONAL DE CONTABILIDAD PÚBLICA
ANEXO 4.2
EF-2 ESTADO DE GESTIÓN

A. DATOS DE LA ENTIDAD

Nombre de la entidad	:	**INST.NAC. DE DEFENSA DE LA COMPETENCIA Y PROTEC.DE LA PROP. INTELECTUAL - INDECOPI**
Departamento - Provincia - Distrito	:	**LIMA - LIMA - SAN BORJA**
Nombre del titular de la entidad	:	**ALBERTO VILLANUEVA ESLAVA**
Cargo	:	**PRESIDENTE EJECUTIVO**
Periodo en el cargo	:	**Del 01/01/2025 al continúa en el cargo**
Fecha de corte	:	**Al 13/05/2025**
Sector (gob. Nacional) / Pliego Central (gob. Regional y Local) (1)	:	**GOBIERNO NACIONAL (PRESIDENCIA DEL CONSEJO DE MINISTROS)**

B. DATOS DE UNIDAD EJECUTORA

Nombre de la Unidad Ejecutora	:
Departamento - Provincia - Distrito	:
Nombre del titular	:
Cargo	:
Periodo en el cargo	:

	Al 31de Diciembre de 2024	**Al 31de Diciembre de 2023**
INGRESOS		
Ingresos Tributarios Netos	0.00	0.00
Ingresos No Tributarios	43,679,743.08	40,058,721.08
Aportes por Regulación	0.00	0.00
Traspasos y Remesas Recibidas	172,911,009.31	168,261,877.61
Donaciones y Transferencias Recibidas	0.00	0.00
Ingresos Financieros	5,701.87	6,854.67
Otros Ingresos	209,676,620.15	214,139,424.36
TOTAL INGRESOS	**426,273,074.41**	**422,466,877.72**
COSTOS Y GASTOS		
Costo de Ventas	0.00	0.00
Gastos en Bienes y Servicios	-51,650,503.48	-46,288,020.35
Gastos de Personal	-111,697,128.99	-113,124,515.86
Gastos por Pens.Prest.y Asistencia Social	0.00	0.00
Transferencias, Subsidios y Subvenciones Sociales Otorgadas	0.00	-20,788.95
Donaciones y Transferencias Otorgadas	-1,386,073.04	-12,311,008.28
Traspasos y Remesas Otorgadas	-203,154,803.53	-198,319,681.20
Estimaciones y Provisiones del Ejercicio	-34,048,049.06	-46,391,588.32
Gastos Financieros	-11,837.82	-17,290.47
Otros Gastos	-23,287,491.01	-42,234,270.42
TOTAL COSTOS Y GASTOS	**-425,235,886.93**	**-458,707,163.85**
RESULTADO DEL EJERCICIO SUPERAVIT (DEFICIT)	**1,037,187.48**	**-36,240,286.13**

Comentario.- En caso de no ser aplicable el presente anexo o no contar con información por registrar, desarrollar la justificación:

Justificación del Anexo 4.2
La Dirección General de Contabilidad Pública del MEF se encuentra en proceso de implementación del aplicativo web contable para la emisión de los estados financieros del ejercicio 2025, motivo por el cual se está registrando los últimos estados financieros emitidos por la entidad al 31 de diciembre del 2024.

Firmado digitalmente por YUPANQUI FLORES Mark Renan FAU 20133840533 hard
Motivo: Soy el autor del documento
Fecha: 21.05.2025 18:18:14 -05:00

FIRMA DEL RESPONSABLE DEL SISTEMA ADMINISTRATIVO

Nombres y Apellidos: MARK RENAN YUPANQUI FLORES
DNI: 41682542
Cargo: JEFE DE LA UNIDAD DE FINANZAS Y CONTABILIDAD

Firmado digitalmente por URBINA CRUZ Dioselina Esther FAU 20133840533 soft
Motivo: Soy el autor del documento
Fecha: 22.05.2025 18:24:39 -05:00

FIRMA DEL FUNCIONARIO RESPONSABLE / TITULAR DE LA UNIDAD EJECUTORA

Nombres y Apellidos: DIOSELINA ESTHER URBINA CRUZ
DNI:40202354
Cargo: GERENTA GENERAL

(1) Registrar información del sector / territorio en caso de un proceso de Transferencia de Gestión.

Firmado digitalmente por TAVARA FLORES Maria Trinidad FAU 20133840533 hard
Motivo: Doy V° B°
Fecha: 22.05.2025 17:22:14 -05:00

Base Normativa:
-D.L N° 1438 Decreto Legislativo del Sistema Nacional de Contabilidad

Nota:
-Para los periodos intermedios (Trimestre y Semestre) considerar cuatro columnas "acumulado del periodo vigente" y "acumulado del periodo anterior"

ENTIDADES
SECCIÓN I
SISTEMAS ADMINISTRATIVOS

SISTEMA NACIONAL DE CONTABILIDAD PÚBLICA
ANEXO 4.3
EF-3 ESTADO DE CAMBIOS EN EL PATRIMONIO NETO

A. DATOS DE LA ENTIDAD

Nombre de la entidad	:	INST.NAC. DE DEFENSA DE LA COMPETENCIA Y PROTEC.DE LA PROP. INTELECTUAL - INDECOPI		
Departamento - Provincia - Distrito	:	LIMA - LIMA - SAN BORJA		
Nombre del titular de la entidad	:	ALBERTO VILLANUEVA ESLAVA		
Cargo	:	PRESIDENTE EJECUTIVO		
Periodo en el cargo	:	Del	01/01/2025 al	continúa en el cargo
Fecha de corte	:	Al	13/05/2025	
Sector (gob. Nacional) / Pliego Central (gob. Regional y Local) (1)	:	GOBIERNO NACIONAL (PRESIDENCIA DEL CONSEJO DE MINISTROS)		

B. DATOS DE UNIDAD EJECUTORA

Nombre de la Unidad Ejecutora	:
Departamento - Provincia - Distrito	:
Nombre del titular	:
Cargo	:
Periodo en el cargo	:

CONCEPTOS	HACIENDA NACIONAL	HACIENDA NACIONAL ADICIONAL	RESULTADOS NO REALIZADOS	RESERVAS	RESULTADOS ACUMULADOS	TOTAL
SALDO INICIAL AL 01 DE ENERO DE 2023	70,875,828.58	0.00	107,143,485.79	0.00	-20,571,773.96	157,447,540.41
Ajustes de Ejercicios Anteriores	0.00	0.00	0.00	0.00	0.00	0.00
Traspasos y Remesas del Tesoro Público	0.00	0.00	0.00	0.00	0.00	0.00
Traspasos y Remesas de Otras Entidades	0.00	0.00	0.00	0.00	0.00	0.00
Traspasos de Documentos	0.00	0.00	0.00	0.00	0.00	0.00
Otras Operaciones Patrimoniales	0.00	0.00	0.00	0.00	0.00	0.00
Superávit (Déficit) del Ejercicio	0.00	0.00	0.00	0.00	-36,240,286.13	-36,240,286.13
Traslados entre Cuentas Patrimoniales	0.00	0.00	0.00	0.00	0.00	0.00
Traslado de Saldos por Fusión, Extinción, Adscripción	0.00	0.00	0.00	0.00	0.00	0.00
SALDO AL 31 DE DICIEMBRE DE 2023	70,875,828.58	0.00	107,143,485.79	0.00	-56,812,060.09	121,207,254.28
SALDO INICIAL AL 01 DE ENERO DE 2024	70,875,828.58	0.00	107,143,485.79	0.00	-56,812,060.09	121,207,254.28
Ajustes de Ejercicios Anteriores	0.00	0.00	0.00	0.00	0.00	0.00
Traspasos y Remesas del Tesoro Público	0.00	0.00	0.00	0.00	0.00	0.00
Traspasos y Remesas de Otras Entidades	0.00	0.00	0.00	0.00	0.00	0.00
Traspasos de Documentos	0.00	0.00	0.00	0.00	0.00	0.00
Otras Operaciones Patrimoniales (Nota)	0.00	0.00	0.00	0.00	1,869,567.47	1,869,567.47
Superávit (Déficit) del Ejercicio	0.00	0.00	0.00	0.00	1,037,187.48	1,037,187.48
Traslados entre Cuentas Patrimoniales	0.00	0.00	0.00	0.00	0.00	0.00
Traslado de Saldos por Fusión, Extinción, Adscripción	0.00	0.00	0.00	0.00	0.00	0.00
SALDO AL 31 DE DICIEMBRE DE 2024	**70,875,828.58**	**0.00**	**107,143,485.79**	**0.00**	**-53,905,305.14**	**124,114,009.23**

Comentario.- En caso de no ser aplicable el presente anexo o no contar con información por registrar, desarrollar la justificación:

Justificación del Anexo 4.3
La Dirección General de Contabilidad Pública del MEF se encuentra en proceso de implementación del aplicativo web contable para la emisión de los estados financieros del ejercicio 2025, motivo por el cual se está registrando los últimos estados financieros emitidos por la entidad al 31 de diciembre del 2024.

Firma Digital
Indecopi
INSTITUTO NACIONAL DE DEFENSA DE LA COMPETENCIA Y DE LA PROTECCIÓN DE LA PROPIEDAD INTELECTUAL

Firmado digitalmente por YUPANQUI FLORES Mark Renan FAU 20133840533 hard
Motivo: Soy el autor del documento
Fecha: 21.05.2025 18:18:41 -05:00

FIRMA DEL RESPONSABLE DEL SISTEMA ADMINISTRATIVO

Nombres y Apellidos: MARK RENAN YUPANQUI FLORES
DNI: 41682542
Cargo:JEFE DE LA UNIDAD DE FINANZAS Y CONTABILIDAD

Firma Digital
Indecopi
INSTITUTO NACIONAL DE DEFENSA DE LA COMPETENCIA Y DE LA PROTECCIÓN DE LA PROPIEDAD INTELECTUAL

Firmado digitalmente por URBINA CRUZ Dioselina Esther FAU 20133840533 soft
Motivo: Soy el autor del documento
Fecha: 22.05.2025 18:25:01 -05:00

FIRMA DEL FUNCIONARIO RESPONSABLE / TITULAR DE LA UNIDAD EJECUTORA

Nombres y Apellidos: DIOSELINA ESTHER URBINA CRUZ
DNI:40202354
Cargo: GERENTA GENERAL

(1) Registrar información del sector / territorio en caso de un proceso de Transferencia de Gestión.

Firma Digital
Indecopi
INSTITUTO NACIONAL DE DEFENSA DE LA COMPETENCIA Y DE LA PROTECCIÓN DE LA PROPIEDAD INTELECTUAL

Firmado digitalmente por TAVARA FLORES Maria Trinidad FAU 20133840533 hard
Motivo: Doy V° B°
Fecha: 22.05.2025 17:22:47 -05:00

Base Normativa:
-D.L N° 1438 Decreto Legislativo del Sistema Nacional de Contabilidad

ENTIDADES
SECCIÓN I
SISTEMAS ADMINISTRATIVOS

SISTEMA NACIONAL DE CONTABILIDAD PÚBLICA
ANEXO 4.4
EF-4 ESTADO DE FLUJO DE EFECTIVO

A. DATOS DE LA ENTIDAD

Nombre de la entidad	:	**INST.NAC. DE DEFENSA DE LA COMPETENCIA Y PROTEC.DE LA PROP. INTELECTUAL - INDECOPI**
Departamento - Provincia - Distrito	:	**LIMA - LIMA - SAN BORJA**
Nombre del titular de la entidad	:	**ALBERTO VILLANUEVA ESLAVA**
Cargo	:	**PRESIDENTE EJECUTIVO**
Periodo en el cargo	:	**Del 01/01/2025 al continúa en el cargo**
Fecha de corte	:	**Al 13/05/2025**
Sector (gob. Nacional) / Pliego Central (gob. Regional y Local) (1)	:	**GOBIERNO NACIONAL (PRESIDENCIA DEL CONSEJO DE MINISTROS)**

B. DATOS DE UNIDAD EJECUTORA

Nombre de la Unidad Ejecutora	:
Departamento - Provincia - Distrito	:
Nombre del titular	:
Cargo	:
Periodo en el cargo	:

CONCEPTOS		Al 31de Diciembre de 2024	Al 31de Diciembre de 2023
A.	**ACTIVIDADES DE OPERACIÓN**		
	Cobranza de Impuestos, Contribuciones y Derechos Administrativos (Nota)	0.00	0.00
	Cobranza de Aportes por Regulación	0.00	0.00
	Cobranza de Venta de Bienes y Servicios y Renta de la Propiedad	40,277,283.34	40,548,293.43
	Donaciones y Transferencias Recibidas (Nota)	0.00	0.00
	Traspasos y Remesas Recibidas del Tesoro Público (Nota)	172,757,646.66	168,261,877.61
	Otros (Nota)	159,160,239.85	149,913,877.07
	MENOS		
	Pago a Proveedores de Bienes y Servicios (Nota)	-51,969,021.93	-62,287,259.15
	Pago de Remuneraciones y Obligaciones Sociales	-101,759,566.12	-99,732,312.02
	Pago de Otras Retribuciones y Complementarias	-12,400,549.00	-12,431,032.80
	Pago de Pensiones y Otros Beneficios	0.00	0.00
	Pago por Prestaciones y Asistencia Social	0.00	0.00
	Transferencias, Subsidios y Subvenciones Sociales Otorgadas	0.00	-20,788.95
	Donaciones y Transferencias Otorgadas (Nota)	-1,386,073.04	-1,177,134.11
	Traspasos y Remesas Otorgadas al Tesoro Público (Nota)	-219,598,287.02	-170,192,634.19
	Otros (Nota)	0.00	0.00
	AUMENTO (DISMINUCIÓN) DEL EFECTIVO Y EQUIVALENTES AL EFECTIVO PROVENIENTE DE ACTIVIDAD DE OPERACIÓN	-14,918,327.26	12,882,886.89
B.	**ACTIVIDADES DE INVERSIÓN**		
	Cobranza por Venta de Vehículos, Maquinarias y Otros	0.00	0.00
	Cobranza por Venta de Edificios y Activos No Producidos (Nota)	0.00	0.00
	Cobranza por Venta de Otras Cuentas del Activo (Nota)	0.00	0.00
	Otros (Nota)	0.00	0.00
	MENOS		
	Pago por Compra de Vehículos, Maquinarias y Otros	-596,480.49	-661,190.96
	Pago por Compra de Edificios y Activos No Producidos (Nota)	0.00	0.00
	Pago por Construcciones en Curso (Nota)	0.00	0.00
	Pago por Compra de Otras Cuentas del Activo (Nota)	-57,602.28	-78,996.27
	Otros (Nota)	-124,774.91	-354,327.50
	AUMENTO (DISMINUCIÓN) DEL EFECTIVO Y EQUIVALENTES AL EFECTIVO PROVENIENTE DE ACTIVIDAD DE INVERSIÓN	-778,857.68	-1,094,514.73
C.	**ACTIVIDADES DE FINANCIAMIENTO**		
	Colocaciones de Valores y Otros Documentos (Nota)	0.00	0.00
	Endeudamiento Interno y/o Externo (Nota)	0.00	0.00
	Otros (Nota)	0.00	0.00
	MENOS		
	Amortización, Intereses, Comisiones y Otros Gastos de la Deuda (Nota)	0.00	0.00
	Otros (Nota)	0.00	0.00
	Traslado de Saldos por Fusión, Extinción, Adscripción	0.00	0.00
	AUMENTO (DISMINUCIÓN) DEL EFECTIVO Y EQUIVALENTES DE EFECTIVO PROVENIENTE DE ACTIVIDAD DE FINANCIAMIENTO	0.00	0.00
D.	**AUMENTO (DISMINUCIÓN) DEL EFECTIVO Y EQUIVALENTES DE EFECTIVO**	-15,697,184.94	11,788,372.16
E.	**DIFERENCIA DE CAMBIO DEL EFECTIVO Y EQUIVALENTES AL EFECTIVO**	-6,135.95	-10,435.80
F.	**SALDO EFECTIVO Y EQUIVALENTES DE EFECTIVO AL INICIO DEL EJERCICIO**	28,760,145.16	16,982,208.80
G.	**SALDO EFECTIVO Y EQUIVALENTES DE EFECTIVO AL FINALIZAR EL EJERCICIO**	13,056,824.27	28,760,145.16

Comentario.- En caso de no ser aplicable el presente anexo o no contar con información por registrar, desarrollar la justificación:

Justificación del Anexo 4.4

La Dirección General de Contabilidad Pública del MEF se encuentra en proceso de implementación del aplicativo web contable para la emisión de los estados financieros del ejercicio 2025, motivo por el cual se está registrando los últimos estados financieros emitidos por la entidad al 31 de diciembre del 2024.

Firma Digital
Firmado digitalmente por YUPANQUI FLORES Mark Renan FAU 20133840533 hard
Motivo: Soy el autor del documento
Fecha: 22.05.2025 10:43:24 -05:00

FIRMA DEL RESPONSABLE DEL SISTEMA ADMINISTRATIVO

Nombres y Apellidos: MARK RENAN YUPANQUI FLORES
DNI: 41682542
Cargo: JEFE DE LA UNIDAD DE FINANZAS Y CONTABILIDAD

Firma Digital
Firmado digitalmente por URBINA CRUZ Dioselina Esther FAU 20133840533 soft
Motivo: Soy el autor del documento
Fecha: 22.05.2025 18:25:26 -05:00

FIRMA DEL FUNCIONARIO RESPONSABLE / TITULAR DE LA UNIDAD EJECUTORA

Nombres y Apellidos: DIOSELINA ESTHER URBINA CRUZ
DNI:40202354
Cargo: GERENTA GENERAL

(1) Registrar información del sector / territorio en caso de un proceso de Transferencia de Gestión.

Base Normativa:

-D.L N° 1438 Decreto Legislativo del Sistema Nacional de Contabilidad

Firma Digital
Firmado digitalmente por TAVARA FLORES Maria Trinidad FAU 20133840533 hard
Motivo: Doy V° B°
Fecha: 22.05.2025 17:23:10 -05:00

ENTIDADES
SECCIÓN I
SISTEMAS ADMINISTRATIVOS

SISTEMA NACIONAL DE CONTABILIDAD PÚBLICA
ANEXO 4.5
INFORMACIÓN DE LA DEPURACION Y SINCERAMIENTO

A. DATOS DE LA ENTIDAD

Nombre de la entidad	:	**INST.NAC. DE DEFENSA DE LA COMPETENCIA Y PROTEC.DE LA PROP. INTELECTUAL - INDECOPI**
Departamento - Provincia - Distrito	:	**LIMA - LIMA - SAN BORJA**
Nombre del titular	:	**ALBERTO VILLANUEVA ESLAVA**
Cargo	:	**PRESIDENTE EJECUTIVO**
Periodo en el cargo	:	**Del 1/01/2025 al continúa en el cargo**
Fecha de corte	:	**Al 13/05/2025**
Sector (gob. Nacional) / Pliego Central (gob. Regional y Local) (1)	:	**GOBIERNO NACIONAL (PRESIDENCIA DEL CONSEJO DE MINISTROS)**

B. DATOS DE UNIDAD EJECUTORA

Nombre de la Unidad Ejecutora	:
Departamento - Provincia - Distrito	:
Nombre del titular	:
Cargo	:
Periodo en el cargo	:
Fecha de corte	:

Orden	Entregable	N° de Resolución / Documento	Fecha
1	Resolución de la declaración de inicio de la depuración y sinceramiento (i)	RES. N° 000016-2023-PRE/INDECOPI	13/02/2023
2	Resolución de la conformación de comisiones (i)	RES. N° 000016-2023-PRE/INDECOPI	13/02/2023
3	Informe de diagnóstico de los saldos a depurar (ii)	INFORME N°001-2023/CDS-INDECOPI	13/02/2023
4	Plan de Depuración y Sinceramiento (PDS) aprobado (ii)	RES. N° 000023-2023-PRE/INDECOPI	03/03/2023
5	Resolución de aprobación de resultados de avance al 31/12/2023 (i)	RES. N° 000023-2023-PRE/INDECOPI	03/03/2023
6	Resolución de culminación del PDS	RES. N°0000039-2024-PRE/INDECOPI	20/03/2024

Comentario.- En caso de no ser aplicable el presente anexo o no contar con información por registrar, desarrollar la justificación:

Justificación del Anexo 4.5
Mediante Resolución N°0000039-2024-PRE/INDECOPI, de fecha 20/03/2024 se dio por culminado el Proceso de Depuración y Saneamiento contable del Indecopi

Firma Digital
Indecopi
INSTITUTO NACIONAL DE DEFENSA DE LA COMPETENCIA Y DE LA PROTECCIÓN DE LA PROPIEDAD INTELECTUAL

Firmado digitalmente por YUPANQUI FLORES Mark Renan FAU 20133840533 hard
Motivo: Soy el autor del documento
Fecha: 21.05.2025 18:25:44 -05:00

FIRMA DEL RESPONSABLE DEL SISTEMA ADMINISTRATIVO
Nombres y Apellidos: MARK RENAN YUPANQUI FLORES
DNI: 41682542
Cargo:JEFE DE LA UNIDAD DE FINANZAS Y CONTABILIDAD

Firma Digital
Indecopi
INSTITUTO NACIONAL DE DEFENSA DE LA COMPETENCIA Y DE LA PROTECCIÓN DE LA PROPIEDAD INTELECTUAL

Firmado digitalmente por URBINA CRUZ Dioselina Esther FAU 20133840533 soft
Motivo: Soy el autor del documento
Fecha: 22.05.2025 18:25:57 -05:00

FIRMA DEL FUNCIONARIO RESPONSABLE / TITULAR DE LA UNIDAD EJECUTORA
Nombres y Apellidos: DIOSELINA ESTHER URBINA CRUZ
DNI:40202354
Cargo: GERENTA GENERAL

(1) Registrar información del sector / territorio en caso de un proceso de Transferencia de Gestión.

Base Normativa:
-D.L N° 1438 Decreto Legislativo del Sistema Nacional de Contabilidad

Leyenda:
(i) Consignar el número de resolución.
(ii) Consignar el tipo y número de documento de aprobación.

Firma Digital
Indecopi
INSTITUTO NACIONAL DE DEFENSA DE LA COMPETENCIA Y DE LA PROTECCIÓN DE LA PROPIEDAD INTELECTUAL

Firmado digitalmente por TAVARA FLORES Maria Trinidad FAU 20133840533 hard
Motivo: Doy V° B°
Fecha: 22.05.2025 17:23:33 -05:00

ENTIDADES
SECCIÓN I
SISTEMAS ADMINISTRATIVOS
SISTEMA ADMINISTRATIVO DE ENDEUDAMIENTO
ANEXO 6.1
OPERACIONES DE ENDEUDAMIENTO - PRÉSTAMOS

A. DATOS DE LA ENTIDAD

Nombre de la Entidad : INST.NAC. DE DEFENSA DE LA COMPETENCIA Y PROTEC.DE LA PROP. INTELECTUAL - INDECOPI
Departamento - Provincia - Distrito : LIMA - LIMA - SAN BORJA
Nombre del titular de la entidad : ALBERTO VILLANUEVA ESLAVA
Cargo : PRESIDENTE EJECUTIVO
Periodo en el cargo : Del 1/01/2025 al continúa en el cargo
Fecha de corte : Al 13/05/2025
Sector (gob Nacional) / Pliego Central (gob Regional y Local) (1) :GOBIERNO NACIONAL (PRESIDENCIA DEL CONSEJO DE MINISTROS)

B. DATOS DE UNIDAD EJECUTORA

Nombre del Unidad Ejecutora :
Departamento - Provincia - Distrito :
Nombre titular :
Cargo :
Periodo en el cargo : Del dd/mm/aaaa al dd/mm/aaaa

N°	Tipo de préstamo	Norma legal que aprobó el préstamo	Monto del préstamo asignado a la entidad (i)	Moneda del Préstamo	Destino del Préstamo	Fuente Crediticia	Fecha de entrada de vigencia del Contrato	Fecha final contractual para utilización de desembolsos	Fecha final vigente para utilización de desembolsos	Monto desembolsado hasta 31 de diciembre del año anterior (ii)	Monto desembolsado durante el año fiscal vigente (iii)	Monto total desembolsado (ii) + (iii) = (iv)	Desembolso no requerido por la entidad (v)	Saldo por desembolsar (i) - (iv) - (v) = (vi)	Proyección de desembolsos			
															Año n +1	Año n +2	Año n +3	Saldo por desembolsar después del año n +3
	A	B	C	D	E	F	G	H	I	J	K	L	M	N	O	P	Q	R
1	NO APLICA																	
2																		
3																		

Nota: Año n es el año actual

Comentario.- En caso de no ser aplicable el presente anexo o no contar con información por registrar, desarrolle una justificación:

Justificación del Anexo 6.1
Indecopi no realizó operaciones de endeudamiento - préstamos al 13/05/2025

Firma Digital
Indecopi
INSTITUTO NACIONAL DE DEFENSA DE LA COMPETENCIA Y DE LA PROTECCIÓN DE LA PROPIEDAD INTELECTUAL

Firmado digitalmente por YUPANQUI FLORES Mark Renan FAU 20133840533 hard
Motivo: Soy el autor del documento
Fecha: 22.05.2025 12:42:59 -05:00

FIRMA DEL RESPONSABLE DEL SISTEMA ADMINISTRATIVO
Nombres y Apellidos: MARK RENAN YUPANQUI FLORES
DNI: 41682542
Cargo: JEFE DE LA UNIDAD DE FINANZAS Y CONTABILIDAD

Firma Digital
Indecopi
INSTITUTO NACIONAL DE DEFENSA DE LA COMPETENCIA Y DE LA PROTECCIÓN DE LA PROPIEDAD INTELECTUAL

Firmado digitalmente por TAVARA FLORES Maria Trinidad FAU 20133840533 hard
Motivo: Doy V° B°
Fecha: 22.05.2025 17:26:40 -05:00

Firma Digital
Indecopi
INSTITUTO NACIONAL DE DEFENSA DE LA COMPETENCIA Y DE LA PROTECCIÓN DE LA PROPIEDAD INTELECTUAL

Firmado digitalmente por URBINA CRUZ Dioselina Esther FAU 20133840533 soft
Motivo: Soy el autor del documento
Fecha: 22.05.2025 18:31:32 -05:00

FIRMA DEL FUNCIONARIO RESPONSABLE / TITULAR DE LA UNIDAD EJECUTORA
Nombres y Apellidos: DIOSELINA ESTHER URBINA CRUZ
DNI: 40202354
Cargo: GERENTA GENERAL

(1) Registrar información del sector / territorio en caso de un proceso de Transferencia de Gestión.

Base Normativa

- Decreto Legislativo Nº 1436, Decreto Legislativo Marco de la Administración Financiera del Sector Público.
- Decreto Legislativo Nº 1437, Decreto Legislativo del Sistema Nacional de Endeudamiento Público.
- Ley de Endeudamiento del Sector Público para el Año Fiscal 2024.
- Resolución Directoral N° 21-2006-EF/75.01 que aprueba la Directiva de Desembolsos de las Operaciones de Endeudamiento y Administración de Deuda.
- Resolución Directoral Nº 015-2019-EF-52.01, Aprueban la "Directiva para la Concertación de Operaciones de Endeudamiento Público, Contratación de Financiamientos Contingentes, y Otorgamiento o Contratación de Garantías en Asociaciones Público Privadas".

Leyenda

A) Operación de endeudamiento Interno o Externo (**Interno**: Préstamos recibidos de entidades domiciliadas en el Perú; **Externo**: Préstamos recibidos de entidades NO domiciliadas en el Perú)
B) Norma legal de aprobación del Préstamo o documento de aprobación equivalente en caso no se cuente con norma legal (Ejemplos: Decretos Supremos, Resoluciones u otros documentos análogos)
C) Monto del préstamo otorgado a la entidad
D) Registrar el tipo de moneda de la operación de endeudamiento
E) Objeto del préstamo según contrato (proyecto financiado con el préstamo)
F) Fuente crediticia que otorga el préstamo tales como Instituciones, gobiernos extranjeros u otros organismos que otorgan el préstamo (domiciliados en el Perú - Interno: MEF, Banca Privada, etc; NO domiciliados en el Perú - Externo: BID, BM, etc)
G) Registrar la fecha de entrada en vigencia de la operación de endeudamiento
H) Fecha final consignada en contrato para la utilización de desembolsos
I) Fecha final actualizada y sustentada para la utilización de desembolsos (SOLO en caso de modificaciones en la fecha final contractual)
J) Se debe colocar el monto total desembolsado del préstamo hasta el último día del año anterior
K) Se debe consignar el monto total desembolsado del préstamo desde el primer día del año fiscal vigente hasta el último dia de corte del periodo
L) Se debe colocar la suma del monto total desembolsado del préstamo hasta el último día del año anterior y el monto total desembolsado del préstamo desde el primer día del año fiscal vigente hasta el último día de corte del periodo
M) Corresponde a la parte del desembolso estipulado en contrato que ya no será utilizado y requerido. (En caso de reducción del préstamo inicial)
N) Corresponde a la diferencia del monto total del préstamo asignado a la entidad menos el monto desembolsado hasta el 31 de diciembre del año anterior menos desembolso no requerido por la entidad
O) Registrar la proyección de desembolsos del año n + 1 (Año siguiente a la fecha de corte de la información)
P) Registrar la proyección de desembolsos del año n + 2 (Dos años siguientes a la fecha de corte de la información)
Q) Registrar la proyección de desembolsos del año n + 3 (Tres años siguientes a la fecha de corte de la información)
R) Registrar la proyección de desembolsos del periodo posterior al año n + 3 (Posterior a los tres años siguientes a la fecha de corte de la información)

ENTIDADES
SECCIÓN I
SISTEMAS ADMINISTRATIVOS

SISTEMA NACIONAL DE ABASTECIMIENTO
ANEXO 7.1
PROCEDIMIENTOS DE SELECCIÓN VIGENTES

A. DATOS DE LA ENTIDAD

Nombre de la entidad : INSTITUTO NACIONAL DE DEFENSA DE LA COMPETENCIA Y DE LA PROTECCION DE LA PROPIEDAD INTELECTUAL - INDECOPI
Departamento - Provincia - Distrito : LIMA / LIMA / SAN BORJA
Nombre del titular de la entidad : ALBERTO VILLANUEVA ESLAVA
Cargo : PRESIDENTE EJECUTIVO
Periodo en el cargo : **Del** 2025-01-01 **al** Continúa en el cargo
Fecha de corte : **Al** 2025-05-13
Sector (gob. Nacional) / Pliego Central (gob. Regional y Local) (1) Gobierno Nacional-(Presidencia del Consejo de Ministros)

B. DATOS DE UNIDAD EJECUTORA

Nombre de la Unidad Ejecutora
Departamento - Provincia - Distrito
Nombre del titular
Cargo
Periodo en el cargo

N°	Normativa Aplicable	Código de convocatoria	N° del procedimiento	Objeto Contractual	N° de ítem	Descripción del ítem de la contratación	Estado del ítem	Valor Referencial / Valor Estimado	Fecha de Convocatoria
	A	B	C	D	E	F	G	H	I
1	Ley N° 30225, Ley de Contrataciones del Estado	1057512	AS-SM-21-2024-INDECOPI.-1	Servicio	UNICO	SERVICIO DE MANTENIMIENTO DE LA SUB ESTACIÓN ELÉCTRICA, TABLEROS ELÉCTRICOS Y POZOS A TIERRA DEL INDECOPI	DESIERTO	462,140.19	3/10/2024
2	Ley N° 30225, Ley de Contrataciones del Estado	1114110	CP-SM-3-2025-INDECOPI-1	Servicio	UNICO	SERVICIO DE FÁBRICA DE SOFTWARE PARA LA IMPLEMENTACIÓN Y MANTENIMIENTO DE LOS SISTEMAS DE INFORMACIÓN DEL INDECOPI	CONVOCADO	756,000.00	21/04/2025
3	Ley N° 30225, Ley de Contrataciones del Estado	1113577	LP-SM-1-2025-INDECOPI.-1	Bien	UNICO	ADQUISICIÓN DE SISTEMA DE SEGURIDAD PERIMETRAL PARA EL INDECOPI	CONVOCADO	2,501,999.00	21/04/2025
4	Ley N° 30225, Ley de Contrataciones del Estado	1112326	AS-SM-2-2025-INDECOPI-1	Servicio	UNICO	SERVICIO DE TASACIÓN DE BIENES INMUEBLES Y VEHÍCULOS EMBARGADOS POR EL INDECOPI	ADJUDICADO	75,675.52	21/04/2025
5	Ley N° 30225, Ley de Contrataciones del Estado	1111912	AS-SM-4-2025-INDECOPI.-1	Servicio	UNICO	SERVICIO DE SEGUROS PARA LOS BIENES PATRIMONIALES DEL INDECOPI	ADJUDICADO	216,617.76	16/04/2025
6	Ley N° 30225, Ley de Contrataciones del Estado	1110382	AS-SM-1-2025-INDECOPI.-1	Servicio	UNICO	SERVICIO DE MANTENIMIENTO PREVENTIVO Y CORRECTIVO DE LOS COMPONENTES DE SOPORTE DE LA DATA CENTER DE LA SEDE CENTRAL DEL INDECOPI	ADJUDICADO	177,570.00	15/04/2025
7	Ley N° 30225, Ley de Contrataciones del Estado	1093749	CP-SM-1-2025-INDECOPI.-1	Servicio	UNICO	SERVICIO DE MENSAJERÍA NACIONAL ENVIADA DESDE LA SEDE CENTRAL DEL INDECOPI	APELADO	591,531.12	28/02/2025
8	Ley N° 30225, Ley de Contrataciones del Estado	1093555	CP-SM-2-2025-INDECOPI-1	Servicio	4	SERVICIO DE TRANSMISIÓN DE DATOS A NIVEL NACIONAL E INTERNET, SISTEMA DE SEGURIDAD CONTRA ATAQUES DDOS	ELEVACION DE BASES AL OECE	5,036,262.70	27/02/2025

Comentario.- En caso de no ser aplicable el presente anexo o no contar con información por registrar, desarrollar la justificación::

Justificación del Anexo 7.1

Firmado digitalmente por BENAVENTE QUESQUEN Gerald Renzo FAU 20133840533 hard
Motivo: Soy el autor del documento
Fecha: 22.05.2025 17:17:49 -05:00

FIRMA DEL RESPONSABLE DEL SISTEMA ADMINISTRATIVO
Nombres y Apellidos: GERALD RENZO BENAVENTE QUESQUEN
DNI: 10789595
Cargo: JEFE DE LA UNIDAD DE ABASTECIMIENTO

Firmado digitalmente por URBINA CRUZ Dioselina Esther FAU 20133840533 soft
Motivo: Soy el autor del documento
Fecha: 22.05.2025 18:36:59 -05:00

FIRMA DEL FUNCIONARIO RESPONSABLE / TITULAR DE LA UNIDAD EJECUTORA
Nombres y Apellidos: DIOSELINA ESTHER URBINA CRUZ
DNI: 40202354
Cargo: GERENTA GENERAL

Firmado digitalmente por CUEVA MARTINEZ Angiolina Yasmin FAU 20133840533 hard
Motivo: Doy V° B°
Fecha: 21.05.2025 15:06:24 -05:00

Firmado digitalmente por CAJAHUANCA CHAVARRIA Sonia Beatriz FAU 20133840533 hard
Motivo: Doy V° B°
Fecha: 21.05.2025 17:34:24 -05:00

Firmado digitalmente por TAVARA FLORES Maria Trinidad FAU 20133840533 hard
Motivo: Doy V° B°
Fecha: 22.05.2025 17:53:01 -05:00

(1) Registrar información del sector / territorio en caso de un proceso de Transferencia de Gestión.

Base Normativa

- Ley N° 30225, Ley de Contrataciones del Estado, o norma equivalente
- Ley Nº 27806, Ley de Transparencia y Acceso a la Información Pública.
- Ley Nº 27927, Ley que modifica la Ley 27806 Ley de Transparencia y Acceso a la Información Pública.
- Decreto Supremo Nº 043-2003-PCM, Aprobación del Texto Único Ordenado de la Ley Nº 27806, Ley de Transparencia y Acceso a la Información Pública

Notas:

- La información a registrar corresponde a procedimientos de selección vigentes a La fecha de corte.

Leyenda:

A) Consignar el marco normativo relacionado al procedimiento de selección.
B) Registrar el código de convocatoria consignado en SEACE o reporte CONOSCE.
C) Indicar el número de procedimiento consignado en SEACE o reporte CONOSCE.
D) Consignar si corresponde a: **Bien, Consultoría de Obra, Obra o Servicio.**

-Bien	Productos físicos, incluye los suministros.
-Consultoria de Obra	Son productos no físicos, incluye la elaboración de expediente técnico de obra, la supervisión de la elaboración de expediente técnico de obra o supervisión de obra.
-Obra	Es la construcción, reconstrucción, remodelación, mejoramiento, demolición, renovación, ampliación y habilitación de bienes inmuebles, tales como edificaciones, estructuras, excavaciones, perforaciones, carreteras, puentes, entre otros, que requieren dirección técnica, expediente técnico, mano de obra, materiales y/o equipos.
-Servicio	Son productos no físicos, incluye servicios en general, servicios de consultoría arrendamientos de Bienes, seguros, etc.

E) Registrar el número del ítem consignado en SEACE o reporte CONOSCE.
F) Anotar la descripción de la contratación.
G) Indicar el estado del ítem consignado en SEACE o reporte CONOSCE.
H) Colocar el monto del procedimiento a la fecha de convocatoria, en caso sea moneda extranjera, colocar el valor referencial o estimado al tipo de cambio de esa fecha.

-Valor referencial	Aplicable en el caso de ejecución y consultoría de obras.
-Valor estimado	Aplicable para bienes y servicios.

I) Registrar la fecha de la convocatoria del procedimiento.

ENTIDADES
SECCIÓN I
SISTEMAS ADMINISTRATIVOS

SISTEMA NACIONAL DE ABASTECIMIENTO
ANEXO 7.2
CONTRATOS VIGENTES Y PENDIENTES DE PAGO

A. DATOS DE LA ENTIDAD

Nombre de la entidad	: INSTITUTO NACIONAL DE DEFENSA DE LA COMPETENCIA Y DE LA PROTECCIÓN DE LA PROPIEDAD INTELECTUAL				
Departamento - Provincia - Distrito	: LIMA - LIMA - SAN BORJA				
Nombre del titular de la entidad	: ALBERTO VILLANUEVA ESLAVA				
Cargo	: PRESIDENTE EJECUTIVO				
Periodo en el cargo	: Del		1/01/2025	al	Continua en el cargo
Fecha de corte	:	Al	13/05/2025		
Sector (gob. Nacional) / Pliego Central (gob. Regional y Local) (1)	: Gobierno Nacional - (Presidencial del Consejo de Ministros)				

B. DATOS DE UNIDAD EJECUTORA

Nombre de la Unidad Ejecutora	:				
Departamento - Provincia - Distrito	:				
Nombre del titular	:				
Cargo	:				
Periodo en el cargo	:	Del	dd/mm/aaaa	al	dd/mm/aaaa

N°	Normativa Aplicable	Objeto Contractual	Documento de Contratación	Número de contratación	Descripción del contrato	Fecha de Vigencia Inicial	Fecha de Vencimiento	Monto Contratado	RUC del Contratista	¿Es locador?
	A	B	C	D	E	F	G	H	I	J
1	LEY N° 30225	SERVICIO	CONTRATO	001-2018/GAF-AS-INDECOPI	CONTRATACION DEL SERVICIO DE MENSAJERIA REGIONAL PARA LA OFICINA REGIONAL DEL INDECOPI PIURA	8/03/2018	31/04/2025	S/118,728.00	20525387853	NO
2	LEY N° 30225	SERVICIO	CONTRATO	003-2019/GAF-CD-INDECOPI	CONTRATACION DEL SERVICIO DE MANTENIMIENTO AL EPR SPRING - SISTEMA INTEGRADO DE GESTION ADMINISTRATIVA SIGA GUBERNAMETAL DEL INDECOPI	25/01/2019	31/04/2025	S/1,052,828.45	20255315669	NO
3	LEY N° 30225	SERVICIO	CONTRATO	CC AL C. N° 001-2020/GAF-CP-INDECOPI	CONTRATACIÓN DE SERVICIO DE OUTSOURCING DE IMPRESIÓN Y FOTOCOPIADO PARA LA SEDE CENTRAL Y SEDE LIMA NORTE DEL INDECOPI	22/11/2024	19/03/2025	S/595,000.00	20188643982	NO

4	LEY N° 30225	SERVICIO	CONTRATO	003-2022/OAF-CP-INDECOPI	ÍTEM N° 14: SERVICIO DE LIMPIEZA DEL INDECOPI - ORI LA LIBERTAD	28/02/2022	26/02/2025	S/172,691.62	20600481020	NO
5	LEY N° 30225	SERVICIO	CONTRATO	003-2022/OAF-CP-INDECOPI	ÍTEM N° 21: SERVICIO DE LIMPIEZA DEL INDECOPI - ORI PIURA	28/02/2022	26/02/2025	S/175,494.28	20600481020	NO
6	LEY N° 30225	SERVICIO	CONTRATO	004-2022/OAF-CP-INDECOPI	ÍTEM N° 5: SERVICIO DE LIMPIEZA DEL INDECOPI - ORI AYACUCHO	1/03/2022	27/02/2025	S/89,046.82	20605987967	NO
7	LEY N° 30225	SERVICIO	CONTRATO	006-2022/OAF-CP-INDECOPI	ÍTEM N° 15: SERVICIO DE LIMPIEZA DEL INDECOPI - ORI LAMBAYEQUE	28/02/2022	26/02/2025	S/174,378.35	20602278931	NO
8	LEY N° 30225	SERVICIO	CONTRATO	008-2022/OAF-CP-INDECOPI	ÍTEM N° 2: SERVICIO DE LIMPIEZA DEL INDECOPI - ORI AMAZONAS	1/03/2022	27/02/2025	S/90,308.62	20602781659	NO
9	LEY N° 30225	SERVICIO	CONTRATO	008-2022/OAF-CP-INDECOPI	ÍTEM N° 3: SERVICIO DE LIMPIEZA DEL INDECOPI - ORI APURIMAC	8/03/2022	6/03/2025	S/87,566.73	20602781659	NO
10	LEY N° 30225	SERVICIO	CONTRATO	008-2022/OAF-CP-INDECOPI	ÍTEM N° 8: SERVICIO DE LIMPIEZA DEL INDECOPI - ORI ANCASH - CHIMBOTE	1/03/2022	27/02/2025	S/87,942.70	20602781659	NO

11	LEY N° 30225	SERVICIO	CONTRATO	008-2022/OAF-CP-INDECOPI	ÍTEM N° 11: SERVICIO DE LIMPIEZA DEL INDECOPI - ORI ANCASH-HUARAZ	1/03/2022	27/02/2025	S/86,739.80	20602781659	NO
12	LEY N° 30225	SERVICIO	CONTRATO	008-2022/OAF-CP-INDECOPI	ÍTEM N° 17: SERVICIO DE LIMPIEZA DEL INDECOPI - ORI LORETO	1/03/2022	27/02/2025	S/86,952.70	20602781659	NO
13	LEY N° 30225	SERVICIO	CONTRATO	008-2022/OAF-CP-INDECOPI	ÍTEM N° 18: SERVICIO DE LIMPIEZA DEL INDECOPI - ORI MADRE DE DIOS	28/02/2022	26/02/2025	S/85,258.90	20602781659	NO
14	LEY N° 30225	SERVICIO	CONTRATO	008-2022/OAF-CP-INDECOPI	ÍTEM N° 19: SERVICIO DE LIMPIEZA DEL INDECOPI - ORI MOQUEGUA	8/03/2022	6/03/2025	S/86,184.68	20602781659	NO
15	LEY N° 30225	SERVICIO	CONTRATO	008-2022/OAF-CP-INDECOPI	ÍTEM N° 27: SERVICIO DE LIMPIEZA DEL INDECOPI - ORI VRAEM	1/03/2022	27/02/2025	S/84,598.30	20602781659	NO
16	LEY N° 30225	SERVICIO	CONTRATO	009-2022/OAF-CP-INDECOPI	ÍTEM N° 7: SERVICIO DE LIMPIEZA DEL INDECOPI - ORI CUSCO	28/03/2022	24/03/2025	S/176,560.46	20602781659	NO
17	LEY N° 30225	SERVICIO	CONTRATO	011-2022/OAF-CP-INDECOPI	"SERVICIO DE TRANSMISIÓN DE DATOS A NIVEL NACIONAL E INTERNET, FILTRO DE CONTENIDO WEB Y SISTEMA DE SEGURIDAD CONTRA ATAQUES DDOS" **ITEM N° 02** - SERVICIO DE TRANSMISIÓN DE DATOS OFICINAS REGIONALES	29/11/2022	27/11/2025	S/2,371,652.89	20100017491	NO

18	LEY N° 30225	SERVICIO	CONTRATO	013-2022/OAF-CP-INDECOPI	ÍTEM N° 23: SERVICIO DE LIMPIEZA DEL INDECOPI - ORI SAN MARTIN	8/04/2022	6/04/2025	S/87,532.51	20602278931	NO
19	LEY N° 30225	SERVICIO	CONTRATO	013-2022/OAF-CP-INDECOPI	ÍTEM N° 25: SERVICIO DE LIMPIEZA DEL INDECOPI - ORI TUMBES	8/04/2022	6/04/2025	S/88,347.64	20602278931	NO
20	LEY N° 30225	SERVICIO	CONTRATO	013-2022/OAF-CP-INDECOPI	ÍTEM N° 9: SERVICIO DE LIMPIEZA DEL INDECOPI - ORI HUANCAVELICA	8/04/2022	6/04/2025	S/86,750.01	20602278931	NO
21	LEY N° 30225	SERVICIO	CONTRATO	013-2022/OAF-CP-INDECOPI	ÍTEM N° 10: SERVICIO DE LIMPIEZA DEL INDECOPI - ORI HUANUCO	8/04/2022	6/04/2025	S/88,178.61	20602781659	NO
22	LEY N° 30225	SERVICIO	CONTRATO	014-2022/OAF-CP-INDECOPI	"SERVICIO DE TRANSMISIÓN DE DATOS A NIVEL NACIONAL E INTERNET, FILTRO DE CONTENIDO WEB Y SISTEMA DE SEGURIDAD CONTRA ATAQUES DDOS" **ITEM N° 03** - SERVICIO DE INTERNET Y PUBLICACIÓN DE APLICACIONES	24/09/2022	22/09/2025	S/270,500.00	20552504641	NO
23	LEY N° 30225	SERVICIO	CONTRATO	015-2022/OAF-CP-INDECOPI	"SERVICIO DE TRANSMISIÓN DE DATOS A NIVEL NACIONAL E INTERNET, FILTRO DE CONTENIDO WEB Y SISTEMA DE SEGURIDAD CONTRA ATAQUES DDOS" **ITEM N° 06** - SERVICIO DE SISTEMA DE SEGURIDAD CONTRA ATAQUES DDOS (DENEGACIÓN DE SERVICIO	20/05/2022	18/05/2025	S/1,166,367.60	20516530686	NO
24	LEY N° 30225	SERVICIO	CONTRATO	016-2022/OAF-CP-INDECOPI	"SERVICIO DE TRANSMISIÓN DE DATOS A NIVEL NACIONAL E INTERNET, FILTRO DE CONTENIDO WEB Y SISTEMA DE SEGURIDAD CONTRA ATAQUES DDOS" **ITEM N° 05** - SERVICIO DE FILTRO DE CONTENIDO WEB	7/05/2022	6/05/2025	S/483,500.00	20552075341	NO

25	LEY N° 30225	BIEN	CONTRATO	017-2022/OAF-AS-INDECOPI	SUMINISTRO DE CINTAS DE RESPALDO DE INFORMACIÓN Y CINTAS DE LIMPIEZA DE CABEZALES	8/04/2022	6/04/2025	S/195,770.00	20511638349	NO
26	LEY N° 30225	SERVICIO	CONTRATO	018-2022/OAF-AS-INDECOPI	"SERVICIO DE TRANSMISIÓN DE DATOS A NIVEL NACIONAL E INTERNET, FILTRO DE CONTENIDO WEB Y SISTEMA DE SEGURIDAD CONTRA ATAQUES DDOS" **ITEM N° 01** - SERVICIO DE TRANSMISIÓN DE DATOS OFICINAS LOCALES	21/09/2022	19/09/2025	S/694,401.02	20543254798	NO
27	LEY N° 30225	SERVICIO	CONTRATO	020-2022/OAF-CP-INDECOPI	"SERVICIO DE TRANSMISIÓN DE DATOS A NIVEL NACIONAL E INTERNET, FILTRO DE CONTENIDO WEB Y SISTEMA DE SEGURIDAD CONTRA ATAQUES DDOS" **ÍTEM N° 04** - SERVICIO DE INTERNET PARA EQUIPOS MÓVILES	1/07/2022	29/06/2025	S/32,400.00	20428698569	NO
28	LEY N° 30225	SERVICIO	CONTRATO	030-2022/UAB-AS-INDECOPI	CONTRATACIÓN DE SERVICIO DE MANTENIMIENTO PREVENTIVO DE LOS UNINTERRUPTIBLE POWER SUPPLY (UPS) Y ESTABILIZADORES DE VOLTAJE DE LOS GABINETES DE RED DE LA SEDE CENTRAL DEL INDECOPI	5/01/2023	4/01/2025	S/55,000.00	20603866542	NO
29	LEY N° 30225	SERVICIO	CONTRATO	025-2022/OAF-AS-INDECOPI	ÍTEM N° 1: SERVICIO DE LIMPIEZA DEL INDECOPI - SEDE CENTRAL, SEDE LIMA NORTE, OLI GAMARRA, OLI AEROPUERTO	22/08/2022	21/05/2025	S/3,466,119.78	20603247371	NO
30	LEY N° 30225	SERVICIO	CONTRATO	037-2018/GAF-AS-INDECOPI	PRÓRROGA A LA CONTRATACION DEL SERVICIO DE ALQUILER DE LOCAL PARA LA OFICINA REGIONAL DE INDECOPI LA LIBERTAD	22/08/2022	21/08/2025	S/396,000.00	10178457093	NO
31	LEY N° 30225	SERVICIO	CONTRATO	022-2018/GAF-DIR-INDECOPI	PRÓRROGA DE LA CONTRATACIÓN DEL SERVICIO DE ALQUILER DE LOCAL PARA LA OFICINA REGIONAL DEL INDECOPI TACNA	9/09/2022	8/09/2025	S/360,000.00	10432912618	NO

32	LEY N° 30225	SERVICIO	CONTRATO	026-2022/OAF-CP-INDECOPI	SERVICIO DE ARRENDAMIENTO DE EQUIPOS DE COMPUTO	17/05/2023	16/05/2026	S/6,632,666.28	20383772378	NO
33	LEY N° 30225	BIEN	CONTRATO	027-2022/OAF-AS-INDECOPI	ADQUISICIÓN DE DOS UNIDADES VEHÍCULARES PARA LA FLOTA VEHÍCULAR DEL INDECOPI - ÍTEM 2: CAMIONETA 4X4	29/10/2022	28/10/2025	S/226,969.00	20349065488	NO
34	LEY N° 30225	SERVICIO	CONTRATO	027-2022/OAF-CD-INDECOPI	CONTRATACION DEL SERVICIO DE ALQUILER DE LOCAL PARA LA OFICINA REGIONAL DEL INDECOPI AMAZONAS	14/11/2022	13/11/2025	S/144,000.00	17165782747	NO
35	LEY N° 30225	SERVICIO	CONTRATO	031-2022/OAF-CP-INDECOPI	SERVICIO DE SUSCRIPCION A LICENCIA DE MICROSOFT OFFICE 365 E3 O EQUIVALENTES PARA EL INDECOPI	22/11/2022	21/11/2025	S/6,473,530.32	20600007174	NO
36	LEY N° 30225	BIEN	CONTRATO	032-2022/OAF-AS-INDECOPI	ADQUISICIÓN E IMPLEMENTACIÓN DE EQUIPAMIENTO WIFI PARA LA SEDE CENTRAL DEL INDECOPI	10/12/2022	8/12/2025	S/165,347.50	20421780472	NO
37	LEY N° 30225	SERVICIO	CONTRATO	001-2023/UAB-AS-INDECOPI	SERVICIO DE MANTENIMIENTO DE LOS POZOS A TIERRA DE LAS OFICINAS REGIONALES DEL INDECOPI (ORIS)	29/03/2023	17/03/2025	S/124,553.36	20603026277	NO
38	LEY N° 30225	SERVICIO	CONTRATO	047-2017/GAF-DIR-INDECOPI	PRÓRROGA: CONTRATACION DEL SERVICIO DE ALQUILER DE LOCAL PARA LA OFICINA REGIONAL DEL INDECOPI LORETO	2/01/2023	1/01/2026	S/144,000.00	10052103547	NO

39	LEY N° 30225	SERVICIO	CONTRATO	045-2018/GAF-DIR-INDECOPI	PRÓRROGA: CONTRATACION DEL SERVICIO DE ALQUILER DE LOCAL PARA LA OFICINA REGIONAL DEL INDECOPI TUMBES	16/10/2022	15/10/2025	S/50,400.00	10467312729	NO
40	LEY N° 30225	SERVICIO	CONTRATO	029-2017/GAF-DIR-INDECOPI	PRÓRROGA: CONTRATACIÓN DEL SERVICIO DE ALQUILER DE LOCAL PARA LA OFICINA REGIONAL DEL INDECOPI UCAYALI	14/11/2022	13/11/2025	S/108,000.00	10727176247	NO
41	LEY N° 30225	SERVICIO	CONTRATO	034-2022/OAF-CD-INDECOPI	CONTRATACION DEL SERVICIO DE ALQUILER DE LOCAL PARA LA OFICINA REGIONAL DEL INDECOPI HUANUCO	25/12/2022	24/12/2025	S/198,000.00	10224910059	NO
42	LEY N° 30225	BIEN	CONTRATO	009-2023/UAB-AS-INDECOPI	ADQUISICIÓN DE UN (1) VEHÍCULO PARA LA FLOTA VEHÍCULAR INDECOPI	2/03/2023	15/07/2026	S/147,885.40	20100144922	NO
43	LEY N° 30225	SERVICIO	CONTRATO	003-2023/OAF-CD-INDECOPI	SERVICIO DE ALQUILER DE LOCAL PARA LA OFICINA REGIONAL DEL INDECOPI ANCASH SEDE HUARAZ	12/03/2023	11/03/2026	S/180,000.00	10190982373	NO
44	LEY N° 30225	SERVICIO	CONTRATO	004-2023/OAF-CD-INDECOPI	SERVICIO DE ALQUILER DE LOCAL PARA LA OFICINA REGIONAL DEL INDECOPI MADRE DE DIOS	9/04/2023	8/04/2026	S/68,400.00	10401595941	NO
45	LEY N° 30225	SERVICIO	CONTRATO	008-2020/GAF-DIR-INDECOPI	PRÓRROGA AL SERVICIO DE ALQUILER DE LOCAL PARA LA OFICINA REGIONAL DEL INDECOPI CHIMBOTE	25/04/2023	24/04/2026	S/291,600.00	10421011643	NO

46	LEY N° 30225	SERVICIO	CONTRATO	056-2019/GAF-DIR-INDEC0PI	PRÓRROGA AL SERVICIO DE ALQUILER DE LOCAL PARA LA OFICINA REGIONAL DEL INDECOPI HUANCAVELICA	3/04/2023	2/04/2026	S/64,800.00	10232051961	NO
47	LEY N° 30225	SERVICIO	CONTRATO	ADENDA N° 01 AL CONTRATO N° 014-2022/OAF-CP-INDECOPI	**PRESTACIÓN ADICIONAL** AL "SERVICIO DE TRANSMISIÓN DE DATOS A NIVEL NACIONAL E INTERNET, FILTRO DE CONTENIDO WEB Y SISTEMA DE SEGURIDAD CONTRA ATAQUES DDOS" **ITEM N° 03** - SERVICIO DE INTERNET Y PUBLICACIÓN DE APLICACIONES	24/03/2023	22/09/2025	S/67,625.00	20552504641	NO
48	LEY N° 30225	SERVICIO	CONTRATO	022-2023/UAB-AS-INDECOPI	SERVICIO DE ALMACENAMIENTO EXTERNO DE CINTAS TIPO LTO	22/04/2023	21/04/2026	S/98,640.00	20390724919	NO
49	LEY N° 30225	SERVICIO	CONTRATO	006-2023/OAF-CP INDECOPI	ÍTEM N° 1 - SEGURO DE ASISTENCIA MÉDICA Y ACCIDENTES PERSONALES MODALIDAD FORMATIVA LABORAL	1/05/2023	29/04/2025	S/298,080.00	20100210909	NO
50	LEY N° 30225	SERVICIO	CONTRATO	007-2023/OAF-CP-INDECOPI	ÍTEM N° 2 - SEGURO DE VIDA LEY	2/05/2023	1/05/2025	S/274,776.86	20418896915	NO
51	LEY N° 30225	SERVICIO	CONTRATO	024-2023-UAB-CP-INDECOPI	ÍTEM N° 3 - SEGURO COMPLEMENTARIO DE TRABAJO DE RIESGO – SALUD	5/05/2023	4/05/2025	S/68,538.95	20601978572	NO
52	LEY N° 30225	SERVICIO	CONTRATO	025-2023-UAB-CP-INDECOPI	ÍTEM N° 4 - SEGURO COMPLEMENTARIO DE TRABAJO DE RIESGO – PENSIÓN	5/05/2023	4/05/2025	S/67,979.63	20454073143	NO

53	LEY N° 30225	SERVICIO	CONTRATO	ADENDA N° 01 AL CONTRATO N° 011-2022/OAF-CP-INDECOPI	**PRESTACIÓN ADICIONAL** AL "SERVICIO DE TRANSMISIÓN DE DATOS A NIVEL NACIONAL E INTERNET, FILTRO DE CONTENIDO WEB Y SISTEMA DE SEGURIDAD CONTRA ATAQUES DDOS" **ITEM N° 02** - SERVICIO DE TRANSMISIÓN DE DATOS OFICINAS REGIONALES	29/05/2022	27/11/2025	S/106,044.00	20100017491	NO
54	LEY N° 30225	SERVICIO	CONTRATO	008-2023/OAF-CP-INDECOPI	SERVICIO DE PUBLICACIÓN DE ANUNCIOS EN EL DIARIO OFICIAL EL PERUANO	13/07/2023	12/07/2026	S/2,222,020.51	20293877964	NO
55	LEY N° 30225	SERVICIO	CONTRATO	035-2023/UAB-AS-INDECOPI	SERVICIO DE EXAMEN MÉDICO OCUPACIONAL PARA EL PERSONAL Y PRACTICANTES DEL INDCOPI SEDES DE LIMA	11/09/2023	31/01/2025	S/137,044.02	20546304761	NO
56	LEY N° 30225	SERVICIO	CONTRATO	009-2023/OAF-CP-INDECOPI	SERVICIO DE MENSAJERÍA NACIONAL ENVIADA DESDE LA SEDE CENTRAL DEL INDECOPI - ÍTEM 1	10/08/2023	12/05/2025	S/874,317.60	20524674891	NO
57	LEY N° 30225	SERVICIO	CONTRATO	037-2023/UAB-AS-INDECOPI	SERVICIO DE TELEFONÍA MÓVIL A NIVEL NACIONAL PARA EL INDECOPI	20/08/2023	19/08/2025	S/188,396.44	20467534026	NO
58	LEY N° 30225	SERVICIO	CONTRATO	010-2023/OAF-AS-INDECOPI	SUSCRIPCIÓN DE LICENCIA DE SOFTWARE ANTIVIRUS	5/10/2023	4/10/2026	S/219,980.32	20475805101	NO
59	LEY N° 30225	SERVICIO	CONTRATO	012-2023/OAF-AS-INDECOPI	SERVICIO DE TELEFONÍA FIJA PARA LA SEDE CENTRAL Y OFICINAS LOCALES DEL INDECOPI	22/02/2024	21/02/2027	S/240,000.69	20546904106	NO

60	LEY N° 30225	BIEN	CONTRATO	039-2023/UAB-AS-INDECOPI	ADQUISICIÓN E INSTALACIÓN DE ESTANTERÍA METÁLICA MÓVIL Y FIJA PARA EL ARCHIVO DEL CENTRO DE INFORMACIÓN Y DOCUMENTACIÓN DE LA SEDE CENTRAL DEL INDECOPI	4/09/2023	11/12/2025	S/73,000.00	20603130163	NO
61	LEY N° 30225	SERVICIO	CONTRATO	011-2023/OAF-AS-INDECOPI	SERVICIO DE MENSAJERÍA INTERNACIONAL ENVIADA DESDE LA SEDE CENTRAL DEL INDECOPI	13/09/2023	31/08/2025	S/452,270.00	20492060977	NO
62	LEY N° 30225	SERVICIO	CONTRATO	001-2024/UAB-AS-INDECOPI	SERVICIO DE PATROCINIO Y ASESORÍA LEGAL EN MATERIA PENAL PARA EL INDECOPI	24/01/2024	22/01/2025	S/167,000.00	20604165611	NO
63	LEY N° 30225	SERVICIO	CONTRATO	001-2024/OAF-AS-INDECOPI	SERVICIO DE MANTENIMIENTO PREVENTIVO Y CORRECTIVO DE LA INFRAESTRUCTURA DE LA CENTRAL TELEFÓNICA ALCATEL LUCENT O EUIVALENTE DEL INDECOPI	15/03/2024	14/03/2027	S/682,038.82	20474529291	NO
64	LEY N° 30225	SERVICIO	CONTRATO	046-2017/GAF-DIR-INDECOPI	CUARTA PRÓRROGA: CONTRATACIÓN DEL SERVICIO DE ALQUILER DE LOCAL PARA LA OFICINA REGIONAL DEL INDECOPI ICA	3/02/2024	2/02/2027	S/162,000.00	10077993652	NO
65	LEY N° 30225	SERVICIO	CONTRATO	004-2024/OAF-CP-INDECOPI	SERVICIO DE RENOVACIÓN DE LICENCIA Y MANTENIMIENTO CORRECTIVO DE LA SOLUCIÓN DEL SISTEMA DE SEGURIDAD PERIMETRAL FORTINET O EQUIVALENTE DEL INDECOPI	3/05/2024	23/02/2026	S/663,337.00	20601858615	NO
66	LEY N° 30225	SERVICIO	CONTRATO	002-2024/GAF-CD-INDECOPI	SERVICIO DE ALQUILER DE LOCAL PARA LA OFICINA REGIONAL DEL INDECOPI SAN MARTÍN	3/06/2024	2/06/2027	S/288,000.00	10010671545	NO

67	LEY N° 30225	SERVICIO	CONTRATO	003-2024/GAF-CD-INDECOPI	SERVICIO DE ALQUILER DE LOCAL PARA LA OFICINA REGIONAL DEL INDECOPI APURÍMAC	4/04/2024	4/04/2027	S/108,000.00	10310310145	NO
68	LEY N° 30225	SERVICIO	CONTRATO	005-2024/OAF-CP-INDECOPI	SERVICIO DE TRANSPORTE DE CARGA A NIVEL NACIONAL ENVIADA DESDE LA SEDE CENTRAL Y OFICINAS REGIONALES DEL INDECOPI - ORIS	6/05/2024	5/05/2027	S/ 277,022.30	20602794661	NO
69	LEY N° 30225	SERVICIO	CONTRATO	006-2024/OAF-CD-INDECOPI	SERVICIO DE ALQUILER DEL LOCAL PARA LA OFICINA REGIONAL DEL INDECOPI AREQUIPA	9/05/2024	8/05/2027	S/248,400.00	10296670613	NO
70	LEY N° 30225	SERVICIO	CONTRATO	004-2024/OAF-CD-INDECOPI	SERVICIO DE ALQUILER DEL LOCAL PARA LA OFICINA REGIONAL DEL INDECOPI CAJAMARCA	15/05/2024	14/05/2027	S/360,000.00	10266350151	NO
71	LEY N° 30225	SERVICIO	CONTRATO	008-2024/OAF-CD-INDECOPI	SERVICIO DE RENOVACIÓN DE LICENCIAS DE SERVIDORES, PLATAFORMA DE VIRTUALIZACIÓN Y SISTEMAS DE ALMACENAMIENTO Y SOFTWARE ORACLE O EQUIVALENTE	17/05/2024	16/05/2025	S/1,154,003.05	20182246078	NO
72	LEY N° 30225	SERVICIO	CONTRATO	019-2024/UAB-AS-INDECOPI	SERVICIO DE MANTENIMIENTO PREVENTIVO Y CORRECTIVO DE LOS COMPONENTES DE SOPORTE DEL DATA CENTER DE LA SEDE CENTRAL DEL INDECOPI	10/06/2024	9/06/2025	S/198,000.00	20522333132	NO
73	LEY N° 30225	SERVICIO	CONTRATO	011-2024/OAF-CD-INDECOPI	SERVICIO DE SUSCRIPCIÓN DE DATOS DE INFORMACIÓN JURÍDICA DE DIFERENTES PAÍSES DEL INDECOPI	22/07/2024	21/07/2026	S/200,517.40	20601478251	NO

74	LEY N° 30225	SERVICIO	CONTRATO	022-2024/UAB-AS-INDECOPI	SERVICIO DE SEGUROS PARA LOS BIENES PATRIMONIALES DEL INDECOPI	23/06/2024	23/06/2025	S/161,927.74	20100210909	NO
75	LEY N° 30225	SERVICIO	CONTRATO	010-2024/OAF-CD-INDECOPI	SERVICIO DE ALQUILER DE LOCAL PARA LA OFICINA REGIONAL DEL INDECOPI JUNÍN SEDE LA MERCED	10/06/2024	9/06/2027	S/54,000.00	10403892411	NO
76	LEY N° 30225	SERVICIO	CONTRATO	013-2024/OAF-CP-INDECOPI	SERVICIO DE SEGURIDAD Y VIGILANCIA INTEGRAL A NIVEL NACIONAL DEL INDECOPI	25/07/2024	26/07/2027	S/8,299,380.95	20100904315	NO
77	LEY N° 30225	SERVICIO	CONTRATO	012-2024/OAF-AS-INDECOPI	SERVICIO DE NOTIFICACIÓN NOTARIAL DE DOCUMENTACIÓN EN LIMA METROPOLITANA	1/07/2024	30/06/2026	S/357,000.00	10292266826	NO
78	LEY N° 30225	SERVICIO	CONTRATO	025-2024/UAB-AS-INDECOPI	SERVICIO DE TASACIÓN DE BIENES INMUEBLES Y VEHÍCULOS EMBARGADOS POR INDECOPI	4/07/2024	2/01/2026	S/68,680.00	20606096667	NO
79	LEY N° 30225	SERVICIO	CONTRATO	030-2024/UAB-AS-INDECOPI	SERVICIO DE MANTENIMIENTO PREVENTIVO DEL SISTEMA DE AIRE ACONDICIONADO DEL EDIFICIO "E" DE LA SEDE CENTRAL DEL INDECOPI	19/08/2024	18/08/2025	S/119,500.00	20606031336	NO
80	LEY N° 30225	SERVICIO	CONTRATO	034-2024/UAB-AS-INDECOPI	SERVICIO DE MANTENIMIENTO PREVENTIVO Y CORRECTIVO DEL SWITCH CORE DE LA RED LAN DEL INDECOPI	19/07/2024	18/07/2025	S/75,700.00	20551955797	NO

81	LEY N° 30225	SERVICIO	CONTRATO	014-2024/OAF-CD-INDECOPI	SERVICIO DE ALQUILER DE LOCAL PARA LA OFICINA REGIONAL DEL INDECOPI LAMBAYEQUE	4/09/2024	3/09/2027	S/360,000.00	10167005042	NO
82	LEY N° 30225	SERVICIO	CONTRATO	016-2024/OAF-CP-INDECVOPI	SERVICIO DE ALMACENAMIENTO EXTERNO Y CUSTODIA DE LOS DOCUMENTOS DEL ARCHIVO CENTRAL DEL INDECOPI	21/10/2024	21/10/2027	S/885,269.87	20431995281	NO
83	LEY N° 30225	SERVICIO	CONTRATO	040-2024/UAB-AS-INDECOPI	SERVICIO DE MANTENIMIENTO PREVENTIVO PARA LOS DISPENSADORES DE LAS OFICINAS DE LA SEDE CENTRAL, OFICINAS REGIONALES Y OFICINAS LOCALES DEL INDECOPI	21/08/2024	20/08/2026	S/169,075.00	20601830788	NO
84	LEY N° 30225	SERVICIO	CONTRATO	015-2024/OAF-AS-INDECOPI	SERVICIO DE AGENCIAMIENTO DE PASAJES AÉREOS INTERNACIONALES PARA EL INDECOPI	24/08/2024	23/08/2025 O HASTA AGOTAR MONTO DEL CONTRATO	S/360,523.00	20509435341	NO
85	LEY N° 30225	BIEN	CONTRATO	019-2024/OAF-LP-INDECOPI	ADQUISICIÓN DE UNA SOLUCIÓN DE BACKUP	15/10/2024	28/02/2028	S/798,080.00	20514781851	NO
86	LEY N° 30225	SERVICIO	CONTRATO	018-2024/OAF-CD-INDECOPI	SERVICIO DE INFRAESTRUCTURA OFICIAL DE LA FIRMA ELECTRÓNICA (IOFE) EN LA NUBE	12/10/2024	11/10/2027	S/200,000.00	20549615709	NO
87	LEY N° 30225	SERVICIO	CONTRATO	060-2024/UAB-AS-INDECOPI	SERVICIO DE PATROCINIO Y ASESORÍA LEGAL EN MATERIA PENAL PARA EL INDECOPI	22/01/2025	21/01/2026	S/153,000.00	20604165611	NO

88	LEY N° 30225	SERVICIO	CONTRATO	021-2024/OAF-CD-INDECOPI	SERVICIO DE ALQUILER DE LOCAL PARA LA OFICINA REGIONAL DEL INDECOPI PIURA	17/01/2025	16/01/2028	S/756,000.00	10403678258	NO
89	LEY N° 30225	SERVICIO	CONTRATO	022-2024/OAF-AS-INDECOPI	SERVICIO DE APROVISIONAMIENTO DE UNA INFRAESTRUCTURA INFÓRMATICA DE APLICACIÓN Y BASE DE DATOS EN LA NUBE PARA LA IMPLEMENTACIÓN DE AMBIENTES DE DESARROLLO Y CALIDAD DEL INDECOPI	21/11/2024	20/11/2025	S/474,015.20	20543342905	NO
90	LEY N° 30225	SERVICIO	CONTRATO	075-2024/UAB-AS-INDECOPI	SERVICIO DE MANTENIMIENTO DEL SISTEMA DE CÁMARAS DE VIDEO VIGILANCIA DE LA SEDE CENTRAL DEL INDECOPI	28/11/2024	5/12/2025	S/94,500.00	20600737261	NO
91	LEY N° 30225	SERVICIO	CONTRATO	023-2024/OAF-CP-INDECOPI	SERVICIO DE OUTSOURCING DE FOTOCOPIADO, IMPRESIONES Y ESCANEO PARA EL INDECOPI	20/03/2025	19/03/2028	S/7,145,423.07	20511575599	NO
92	LEY N° 30225	SERVICIO	CONTRATO	001-2025/OAF-CD-INDECOPI	SERVICIO DE ALQUILER DE LOCAL PARA LA OFICINA REGIONAL DEL INDECOPI MOQUEGUA	17/02/2025	16/02/2028	S/205,200.00	10046396494	NO
93	LEY N° 30225	SERVICIO	CONTRATO	005-2025/UAB-AS-INDECOPI	SERVICIO DE MANTENIMIENTO PREVENTIVO DE LOS EQUIPOS UPS (UNINTERRUPTIBLE POWER SUPPLY) DE LOS GABINETES DE RED DE LA SEDE CENTRAL DEL INDECOPI	31/01/2025	30/01/2027	S/55,000.00	20492221571	NO
94	LEY N° 30225	SERVICIO	CONTRATO	006-2025/UABA-AS-INDECOPI	SERVICIO DE AUDITORÍA DE RENOVACIÓN Y AUDITORÍAS DE MANTENIMIENTO DE LA CERTIFICACIÓN ISO 9001, ISO/IEC 27001 E ISO 37001 DEL INDECOPI	14/02/2025	13/02/2028	S/121,790.00	20515802658	NO

95	LEY N° 30225	SERVICIO	CONTRATO	002-2025/OAF-CP-INDECOPI	SERVICIO DE CENTRO DE CONTACTO EN LA NUBE	15/05/2025	13/05/2028	S/2,160,000.00	20504747981	NO
96	LEY N° 30225	BIEN	CONTRATO	010-2025/UAB-AS-INDECOPI	ADQUISICIÓN DE UN SISTEMA DE ALIMENTACIÓN ELÉCTRICA ININTERRUMPIDA PARA EL EDIFICIO E DE LA SEDE CENTRAL DEL INDECOPI	28/02/2025	5/06/2028	S/115,586.49	20106696269	NO
97	LEY N° 30225	SERVICIO	CONTRATO	009-2025/UAB-AS-INDECOPI	SERVICIO DE MANTENIMIENTO DE LOS POZOS A TIERRA DE LAS OFICINAS REGIONALES DEL INDECOPI (ORIS)	29/05/2025	27/08/2026	S/59,400.00	20600942531	NO
98	LEY N° 30225	SERVICIO	CONTRATO	003-2025/OAF-CP-INDECOPI	SERVICIO DE PUBLICACIÓN DE ANUNCIOS EN EL DIARIO OFICIAL EL PERUANO	28/03/2025	26/03/2028	S/3,760,635.03	20293877964	NO
99	LEY N° 30225	SERVICIO	CONTRATO	004-2025/OAF-CP-INDECOPI	SERVICIO DE RIESGOS HUMANOS DE LEY PARA LOS SERVIDORES/AS DEL INDECOPI - **ÍTEM Nº 01 - SEGURO DE ASISTENCIA MÉDICA Y ACCIDENTES PERSONALES MODALIDAD FORMATIVA LABORAL**	1/05/2025	2/05/2023	S/345,600.00	20100210909	NO
100	LEY N° 30225	SERVICIO	CONTRATO	005-2025/OAF-CP-INDECOPI	SERVICIO DE RIESGOS HUMANOS DE LEY PARA LOS SERVIDORES/AS DEL INDECOPI - **ÍTEM Nº 02 - SEGURO DE VIDA LEY**	13/04/2025	12/04/2027	S/205,363.57	20418896915	NO
101	LEY N° 30225	SERVICIO	CONTRATO	016-2025/UAB-CP-INDECOPI	SERVICIO DE RIESGOS HUMANOS DE LEY PARA LOS SERVIDORES/AS DEL INDECOPI - **ÍTEM Nº 03 - SEGURO COMPLEMENTARIO DE TRABAJO DE RIESGO SALUD**	4/05/2025	3/05/2027	S/62,032.72	20523470761	NO

102	LEY N° 30225	SERVICIO	CONTRATO	013-2025/UAB-AS-INDECOPI	SERVICIO DE RIESGOS HUMANOS DE LEY PARA LOS SERVIDORES/AS DEL INDECOPI - **ÍTEM Nº 04 - SEGURO COMPLEMENTARIO DE TRABAJO DE RIESGO PENSIÓN**	4/05/2025	3/05/2027	S/53,244.75	20254165035	NO
103	LEY N° 30225	SERVICIO	CONTRATO	006-2025/OAF-CP-INDECOPI	SERVICIO DE LIMPIEZA PARA LAS SEDES DEL INDECOPI A NIVEL NACIONAL	22/05/2025	20/05/2028	S/8,072,160.12	20609481791	NO
104	LEY N° 30225	SERVICIO	CONTRATO	049-2017/GAF-DIR-INDECOPI	ADENDA 3 - CONTRATACION DEL SERVICIO DE ALQUILER DE LOCAL PARA LA OFICINA REGIONAL DEL INDECOPI PUNO	1/03/2025	29/02/2028	S/392,400.00	10013336062	NO
105	LEY N° 30225	SERVICIO	CONTRATO	052-2017/GAF-DIR-INDECOPI	ADENDA 3 - CONTRATACION DEL SERVICIO DE ALQUILER DE LOCAL PARA LA OFICINA DEL INDECOPI JUNIN	20/03/2025	19/03/2028	S/252,000.00	10200219339	NO
106	LEY N° 30225	SERVICIO	CONTRATO	050-2017/GAF-DIR-INDECOPI	ADENDA 3 - CONTRATACION DEL SERVICIO DE ALQUILER DE LOCAL PARA LA OFICINA DEL INDECOPI LIMA NORTE	5/03/2025	29/02/2028	S/918,000.00	10200738999	NO
107	LEY N° 30225	SERVICIO	CONTRATO	005-2019/GAF-DIR-INDECOPI	ADENDA 3 - CONTRATACION DEL SERVICIO DE ALQUILER DE LOCAL PARA LA OFICINA DEL INDECOPI PASCO	26/03/2025	25/04/2025	S/2,700.00	10200219339	NO
108	LEY N° 30225	SERVICIO	CONTRATO	026-2019/GAF-DIR-INDECOPI	SÉPTIMA PRÓRROGA DEL SERVICIO DE ALQUILER DE LOCAL PARA LA OFICINA REGIONAL DEL INDECOPI AYACUCHO	21/03/2025	20/03/2028	S/54,000.00	10282286543	NO

109	LEY N° 30225	SERVICIO	CONTRATO	007-2018/GAF-DIR-INDECOPI	ADENDA 3 - CONTRATACIÓN DEL SERVICIO DE ALQUILER DE LOCAL PARA LA OFICINA REGIONAL DEL INDECOPU CUSCO	11/04/2025	10/04/2028	S/162,000.00	10239515679	NO
110	LEY N° 30225	SERVICIO	CONTRATO	007-2025/OAF-CD-INDECOPI	SERVICIO DE RENOVACIÓN DE LICENCIAS DE SERVIDORES, PLATAFORMA DE VIRTUALIZACIÓN Y SISTEMAS DE ALMACENAMIENTO Y SOFTWARE ORACLE O EQUIVALENTE	16/05/2025	15/05/2026	S/1,290,901.81	20182246078	NO
111	DECRETO LEGISLATIVO N° 295 (Código Civil)	LOCADOR DE SERVICIO	ORDEN DE SERVICIO	40	SERVICIO DE APOYO EN MATERIA LEGAL PARA LAS FISCALIZACIONES DE LA DFI.	20/01/2025	31/08/2025	22,200.00	10756739188	SI
112	DECRETO LEGISLATIVO N° 295 (Código Civil)	LOCADOR DE SERVICIO	ORDEN DE SERVICIO	41	SERVICIO DE APOYO LEGAL PARA EL DESARROLLO DE FISCALIZACIONES EN LA DIRECCIÓN DE FISCALIZACIÓN.	20/01/2025	31/08/2025	22,200.00	10762497455	SI
113	DECRETO LEGISLATIVO N° 295 (Código Civil)	LOCADOR DE SERVICIO	ORDEN DE SERVICIO	145	SERVICIO DE MONITOREO, DESPLIEGUE DE APLICACIONES Y OPERACIONES, SOBRE LA CAPA MEDIA QUE CONTIENE A	1/01/2025	30/04/2025	14,000.00	10717513741	SI
114	DECRETO LEGISLATIVO N° 295 (Código Civil)	LOCADOR DE SERVICIO	ORDEN DE SERVICIO	146	SERVICIO DE MONITOREO DE SERVIDORES Y EQUIPOS DE COMUNICACIONES	1/01/2025	30/04/2025	14,000.00	10739943910	SI
115	DECRETO LEGISLATIVO N° 295 (Código Civil)	LOCADOR DE SERVICIO	ORDEN DE SERVICIO	147	SERVICIO DE APOYO DE ATENCIÓN DE REQUERIMIENTOS Y ATENCIÓN DE TICKETS RELACIONADOS A TEMAS DE BI Y/O	1/01/2025	30/04/2025	16,000.00	10728986617	SI

116	DECRETO LEGISLATIVO N° 295 (Código Civil)	LOCADOR DE SERVICIO	ORDEN DE SERVICIO	148	SERVICIO PARA ATENDER MODIFICACIONES EN LOS SISTEMAS ADMINISTRATIVOS DE LA DCR	1/01/2025	30/04/2025	30,000.00	10413186132	SI
117	DECRETO LEGISLATIVO N° 295 (Código Civil)	LOCADOR DE SERVICIO	ORDEN DE SERVICIO	149	PERSONAL PARA EL SERVICIO TÉCNICO Y ATENCIÓN A USUARIOS DE TECNOLOGÍAS DE LA INFORMACIÓN DE LOS ÓRGA	2/01/2025	30/04/2025	14,000.00	10107501695	SI
118	DECRETO LEGISLATIVO N° 295 (Código Civil)	LOCADOR DE SERVICIO	ORDEN DE SERVICIO	150	SERVICIO DE MEJORA Y OPTIMIZACIÓN DE LOS SISTEMAS ADMINISTRATIVOS Y RESOLUTIVOS DEL INDECOPI.	2/01/2025	1/05/2025	28,000.00	10425548269	SI
119	DECRETO LEGISLATIVO N° 295 (Código Civil)	LOCADOR DE SERVICIO	ORDEN DE SERVICIO	151	SERVICIO DE ATENCIÓN DE INCIDENTES DEL SISTEMA INTEGRADO RESOLUTIVO (SIR) Y SISTEMAS RELACIONADOS DE	2/01/2025	1/05/2025	12,000.00	10717527386	SI
120	DECRETO LEGISLATIVO N° 295 (Código Civil)	LOCADOR DE SERVICIO	ORDEN DE SERVICIO	152	SERVICIO DE SOPORTE Y RESOLUCIÓN DE INCIDENTES EN LOS SISTEMAS ADMINISTRATIVOS, RESOLUTIVOS Y SUS SI	2/01/2025	1/05/2025	14,000.00	10416591917	SI
121	DECRETO LEGISLATIVO N° 295 (Código Civil)	LOCADOR DE SERVICIO	ORDEN DE SERVICIO	153	SERVICIO PARA LA ATENCIÓN DE TICKETS DE CALIDAD DE LOS SISTEMAS RESOLUTIVOS.	2/01/2025	1/05/2025	14,000.00	10427030411	SI
122	DECRETO LEGISLATIVO N° 295 (Código Civil)	LOCADOR DE SERVICIO	ORDEN DE SERVICIO	154	SERVICIO DE ATENCIÓN DE TICKETS DE CALIDAD DE REQUERIMIENTOS Y PROYECTOS DE SISTEMAS INFORMÁTICOS	2/01/2025	1/05/2025	12,000.00	10405462651	SI

123	DECRETO LEGISLATIVO N° 295 (Código Civil)	LOCADOR DE SERVICIO	ORDEN DE SERVICIO	175	APOYO EN RECEPCIÓN Y REGISTRO DE DOCUMENTOS EXTERNOS Y INTERNOS QUE INGRESAN POR MESA DE PARTES, ORD	23/01/2025	21/06/2025	7,500.00	10710322380	SI
124	DECRETO LEGISLATIVO N° 295 (Código Civil)	LOCADOR DE SERVICIO	ORDEN DE SERVICIO	176	SERVICIO DE ASISTENCIA PARA EL REGISTRO Y GESTIÓN DE RECLAMOS 1 EN LA PLATAFORMA DE ATENCIÓN AL CIUD	23/01/2025	21/06/2025	17,500.00	10704593720	SI
125	DECRETO LEGISLATIVO N° 295 (Código Civil)	LOCADOR DE SERVICIO	ORDEN DE SERVICIO	183	SERVICIO DE ASISTENCIA LEGAL EN PROCEDIMIENTOS ADMINISTRATIVOS RESOLUTIVOS DEL ÓRGANO ENCARGADO DE	2/01/2025	30/06/2025	15,000.00	10704042448	SI
126	DECRETO LEGISLATIVO N° 295 (Código Civil)	LOCADOR DE SERVICIO	ORDEN DE SERVICIO	184	EJECUCIÓN DE ACTIVIDADES ADMINISTRATIVAS MULTIFUNCIONALES PARA EL DESARROLLO DE COMPETENCIAS DE LA O	2/01/2025	31/05/2025	22,500.00	10718933949	SI
127	DECRETO LEGISLATIVO N° 295 (Código Civil)	LOCADOR DE SERVICIO	ORDEN DE SERVICIO	185	PRESTACIÓN DE SERVICIOS DE ASISTENCIA JURÍDICA (02) EN PROCEDIMIENTOS SEGUIDOS ANTE LA COMISIÓN DE	2/01/2025	30/06/2025	15,000.00	10454551287	SI
128	DECRETO LEGISLATIVO N° 295 (Código Civil)	LOCADOR DE SERVICIO	ORDEN DE SERVICIO	186	PRESTACIÓN DE SERVICIOS DE ASISTENCIA JURÍDICA (01) EN PROCEDIMIENTOS SEGUIDOS ANTE LA COMISIÓN DE	2/01/2025	30/06/2025	18,000.00	10754337911	SI
129	DECRETO LEGISLATIVO N° 295 (Código Civil)	LOCADOR DE SERVICIO	ORDEN DE SERVICIO	187	ASISTENCIA DE GESTIÓN DE RECLAMOS Y ABSOLUCIÓN DE CONSULTAS EN LA SUBDIRECCIÓN DE ATENCIÓN AL CIUDA	2/01/2025	30/06/2025	18,000.00	10769447356	SI

130	DECRETO LEGISLATIVO N° 295 (Código Civil)	LOCADOR DE SERVICIO	ORDEN DE SERVICIO	211	SERVICIO DE GESTIÓN Y ARCHIVO DE EXPEDIENTES PARA LA SECRETARÍA TÉCNICA DE LA COMISIÓN DE PROTECCIÓN	2/01/2025	31/12/2025	36,000.00	10727960274	SI
131	DECRETO LEGISLATIVO N° 295 (Código Civil)	LOCADOR DE SERVICIO	ORDEN DE SERVICIO	214	SERVICIO LEGAL PARA LA EVALUACIÓN Y RESOLUCIÓN DE EXPEDIENTES DE ALTA COMPLEJIDAD PARA LA SECRETARÍA	2/01/2025	31/07/2025	38,500.00	10446168563	SI
132	DECRETO LEGISLATIVO N° 295 (Código Civil)	LOCADOR DE SERVICIO	ORDEN DE SERVICIO	217	SERVICIO DE APOYO EN LA TRAMITACIÓN DE EXPEDIENTES PARA LA SECRETARÍA TÉCNICA DE LA COMISIÓN DE PROT	2/01/2025	31/12/2025	13,200.00	10703644509	SI
133	DECRETO LEGISLATIVO N° 295 (Código Civil)	LOCADOR DE SERVICIO	ORDEN DE SERVICIO	218	SERVICIO LEGAL PARA LA EVALUACIÓN Y RESOLUCIÓN DE EXPEDIENTES PARA LA SECRETARÍA TÉCNICA DE LA COMIS	2/01/2025	31/12/2025	30,000.00	10474771496	SI
134	DECRETO LEGISLATIVO N° 295 (Código Civil)	LOCADOR DE SERVICIO	ORDEN DE SERVICIO	219	SERVICIO DE ADMINISTRACIÓN DE DOCUMENTOS Y APOYO ADMINISTRATIVO EN LA TRAMITACIÓN DE EXPEDIENTES PAR	2/01/2025	31/12/2025	30,000.00	10744913433	SI
135	DECRETO LEGISLATIVO N° 295 (Código Civil)	LOCADOR DE SERVICIO	ORDEN DE SERVICIO	220	SERVICIO LEGAL PARA LA EVALUACIÓN Y RESOLUCIÓN DE EXPEDIENTES PARA LA SECRETARÍA TÉCNICA DE LA COMIS	2/01/2025	31/12/2025	30,000.00	10724953196	SI
136	DECRETO LEGISLATIVO N° 295 (Código Civil)	LOCADOR DE SERVICIO	ORDEN DE SERVICIO	224	SERVICIO DE ESPECIALISTA LEGAL EN LA ELABORACIÓN DE PROYECTOS DE REQUERIMIENTOS DE SUBSANACIÓN Y RES	2/01/2025	30/06/2025	22,800.00	10706016665	SI

137	DECRETO LEGISLATIVO N° 295 (Código Civil)	LOCADOR DE SERVICIO	ORDEN DE SERVICIO	225	SERVICIO DE ESPECIALISTA LEGAL EN LA ELABORACIÓN DE PROYECTOS DE REQUERIMIENTOS DE SUBSANACIÓN Y RES	2/01/2025	30/06/2025	22,800.00	10714433984	SI
138	DECRETO LEGISLATIVO N° 295 (Código Civil)	LOCADOR DE SERVICIO	ORDEN DE SERVICIO	226	SERVICIO DE ESPECIALISTA LEGAL EN LA ELABORACIÓN DE PROYECTOS DE REQUERIMIENTOS DE SUBSANACIÓN Y RES	2/01/2025	30/06/2025	22,800.00	10475800708	SI
139	DECRETO LEGISLATIVO N° 295 (Código Civil)	LOCADOR DE SERVICIO	ORDEN DE SERVICIO	230	SERVICIO LEGAL DE ELABORACIÓN DE INFORMES SOBRE PROCEDIMIENTOS ADMINISTRATIVOS DE MEDIA Y/O ALTA COM	2/01/2025	31/05/2025	23,000.00	10418912265	SI
140	DECRETO LEGISLATIVO N° 295 (Código Civil)	LOCADOR DE SERVICIO	ORDEN DE SERVICIO	231	SERVICIO LEGAL DE ELABORACIÓN DE INFORMES SOBRE PROCEDIMIENTOS ADMINISTRATIVOS DE MEDIA Y/O BAJA COM	2/01/2025	31/05/2025	23,000.00	10702522078	SI
141	DECRETO LEGISLATIVO N° 295 (Código Civil)	LOCADOR DE SERVICIO	ORDEN DE SERVICIO	234	SERVICIO LEGAL DE ELABORACIÓN DE INFORMES SOBRE PROCEDIMIENTOS ADMINISTRATIVOS DE BAJA COMPLEJIDAD,	2/01/2025	31/05/2025	20,000.00	10440109433	SI
142	DECRETO LEGISLATIVO N° 295 (Código Civil)	LOCADOR DE SERVICIO	ORDEN DE SERVICIO	235	SERVICIO DE ASISTENCIA LEGAL PARA LA ELABORACIÓN DE PROYECTOS DE RESOLUCIÓN DE INICIO Y/O REQUERIMIE	2/01/2025	30/10/2025	40,000.00	10706815088	SI
143	DECRETO LEGISLATIVO N° 295 (Código Civil)	LOCADOR DE SERVICIO	ORDEN DE SERVICIO	236	SERVICIO DE APOYO DE MATERIA LEGAL PARA ELABORAR PROYECTOS DE RESOLUCIONES RELACIONADAS CON LA LABOR	2/01/2025	30/10/2025	40,000.00	10485549124	SI

144	DECRETO LEGISLATIVO N° 295 (Código Civil)	LOCADOR DE SERVICIO	ORDEN DE SERVICIO	237	SERVICIO DE APOYO DE MATERIA LEGAL PARA ELABORAR PROYECTOS DE RESOLUCIÓN FINAL PARA EL ÓRGANO RESOLU	2/01/2025	30/10/2025	40,000.00	10723664964	SI
145	DECRETO LEGISLATIVO N° 295 (Código Civil)	LOCADOR DE SERVICIO	ORDEN DE SERVICIO	238	SERVICIO DE ASISTENCIA TÉCNICA ADMNISTRATIVA PARA LA NOTIFICACIÓN DE RESOLUCIONES PARA EL ÓRGANO RES	2/01/2025	30/10/2025	40,000.00	10401111196	SI
146	DECRETO LEGISLATIVO N° 295 (Código Civil)	LOCADOR DE SERVICIO	ORDEN DE SERVICIO	245	SERVICIO CONTABLE Y FINANCIERO PARA EL ANALISIS DE LAS PARTIDAS CONTABLES Y REGISTRO Y CONTABILIZACI	2/01/2025	31/05/2025	22,500.00	10730628817	SI
147	DECRETO LEGISLATIVO N° 295 (Código Civil)	LOCADOR DE SERVICIO	ORDEN DE SERVICIO	246	SERVICIO PARA EL CONTROL DE LAS MULTAS EN EL SISTEMA SICOB QUE REALIZA LA UNIDAD DE FINANZAS Y CONTA	2/01/2025	30/06/2025	24,000.00	10759140716	SI
148	DECRETO LEGISLATIVO N° 295 (Código Civil)	LOCADOR DE SERVICIO	ORDEN DE SERVICIO	249	"SERVICIO DE TRAMITE DE SOLICITUDES DE DEVOLUCION D.TASAS Y MULTAS PARA LA UNIDAD DE FINANZAS Y CON	2/01/2025	30/06/2025	24,000.00	10257653604	SI
149	DECRETO LEGISLATIVO N° 295 (Código Civil)	LOCADOR DE SERVICIO	ORDEN DE SERVICIO	258	SERVICIO DE ANÁLISIS LEGAL PARA LA REDACCIÓN Y EMISIÓN DE PROYECTOS DE RESOLUCIONES DE TRÁMITE Y/O I	2/01/2025	30/06/2025	21,000.00	10730543986	SI
150	DECRETO LEGISLATIVO N° 295 (Código Civil)	LOCADOR DE SERVICIO	ORDEN DE SERVICIO	259	SERVICIO DE ANÁLISIS LEGAL PARA LA REDACCIÓN Y/O ELABORACIÓN DE PROYECTOS DE RESOLUCIONES DE TRÁMITE	2/01/2025	30/06/2025	18,000.00	10710439651	SI

151	DECRETO LEGISLATIVO N° 295 (Código Civil)	LOCADOR DE SERVICIO	ORDEN DE SERVICIO	260	SERVICIO DE ANÁLISIS LEGAL Y/O ADMINISTRATIVO PARA LA REVISIÓN Y GESTIÓN DE EXPEDIENTES, ELABORACIÓN	2/01/2025	30/06/2025	18,000.00	10467121028	SI
152	DECRETO LEGISLATIVO N° 295 (Código Civil)	LOCADOR DE SERVICIO	ORDEN DE SERVICIO	263	SERVICIO DE ANÁLISIS LEGAL PARA LA PREPARACIÓN Y EMISIÓN DE PROYECTOS RESOLUCIONES DE TRÁMITE Y/O IN	2/01/2025	30/06/2025	15,000.00	10724724154	SI
153	DECRETO LEGISLATIVO N° 295 (Código Civil)	LOCADOR DE SERVICIO	ORDEN DE SERVICIO	264	SERVICIO DE APOYO ADMINISTRATIVO PARA LA ADMINISTRACIÓN Y/O GESTIÓN DE DOCUMENTOS QUE SE RECIBEN EN	2/01/2025	30/06/2025	15,000.00	10718743112	SI
154	DECRETO LEGISLATIVO N° 295 (Código Civil)	LOCADOR DE SERVICIO	ORDEN DE SERVICIO	267	CONTRATAR LOS SERVICIOS DE UN APOYO PARA LA ELABORACIÓN DE PROYECTOS DE RESOLUCIONES Y OTROS DOCUMEN	2/01/2025	31/05/2025	40,000.00	10476550314	SI
155	DECRETO LEGISLATIVO N° 295 (Código Civil)	LOCADOR DE SERVICIO	ORDEN DE SERVICIO	268	SERVICIO DE ASESORÍA LEGAL Y GESTIÓN EN LA TRAMITACIÓN DE PROCEDIMIENTOS ADMINISTRATIVOS EN LA DIREC	2/01/2025	31/05/2025	22,500.00	10405358668	SI
156	DECRETO LEGISLATIVO N° 295 (Código Civil)	LOCADOR DE SERVICIO	ORDEN DE SERVICIO	270	SERVICIO DE GESTIÓN DE RECLAMOS Y ORIENTACIÓN DE USUARIOS EN CALIDAD DE GESTOR 1 EN LAOFICINA LOCAL	2/01/2025	30/06/2025	21,000.00	10459970750	SI
157	DECRETO LEGISLATIVO N° 295 (Código Civil)	LOCADOR DE SERVICIO	ORDEN DE SERVICIO	271	SERVICIO DE GESTIÓN DE RECLAMOS Y ORIENTACIÓN DE USUARIOS EN CALIDAD DE GESTOR 2 EN LA OFICINA LOCAL	2/01/2025	30/06/2025	21,000.00	10409925591	SI

158	DECRETO LEGISLATIVO N° 295 (Código Civil)	LOCADOR DE SERVICIO	ORDEN DE SERVICIO	272	SERVICIO DE GESTIÓN DE RECLAMOS Y ORIENTACIÓN DE USUARIOS EN CALIDAD DE GESTOR 3 EN LA OFICINA LOCAL	2/01/2025	30/06/2025	21,000.00	10448266457	SI
159	DECRETO LEGISLATIVO N° 295 (Código Civil)	LOCADOR DE SERVICIO	ORDEN DE SERVICIO	273	SERVICIO DE ASISTENCIA PARA LA ORIENTACIÓN Y REGISTRO DE CONSULTA DE RECLAMOS EN LA OFICINA LOCAL DE	2/01/2025	30/06/2025	18,000.00	10718584634	SI
160	DECRETO LEGISLATIVO N° 295 (Código Civil)	LOCADOR DE SERVICIO	ORDEN DE SERVICIO	275	SERVICIO DE ASISTENCIA PARA LA ORIENTACIÓN Y REGISTRO DE CONSULTA DE RECLAMOS EN LA PLATAFORMA DE AT	2/01/2025	30/06/2025	18,000.00	10732406439	SI
161	DECRETO LEGISLATIVO N° 295 (Código Civil)	LOCADOR DE SERVICIO	ORDEN DE SERVICIO	276	SERVICIO DE ASISTENCIA PARA LA ORIENTACIÓN Y REGISTRO DE CONSULTA DE RECLAMOS EN LA PLATAFORMA DE AT	2/01/2025	30/06/2025	18,000.00	10769243921	SI
162	DECRETO LEGISLATIVO N° 295 (Código Civil)	LOCADOR DE SERVICIO	ORDEN DE SERVICIO	277	SERVICIO DE GESTIÓN ADMINISTRATIVA EN LA DIRECCIÓN DE ATENCIÓN AL CIUDADANO Y GESTIÓN DE OFICINAS RE	2/01/2025	31/05/2025	22,500.00	10444121781	SI
163	DECRETO LEGISLATIVO N° 295 (Código Civil)	LOCADOR DE SERVICIO	ORDEN DE SERVICIO	279	SERVICIO DE ANÁLISIS ECONÓMICO PARA EL SEGUIMIENTO Y EVALUACIÓN DE FISCALIZACIONES DE LA DFI Y DESAR	2/01/2025	1/11/2025	25,000.00	10712549071	SI
164	DECRETO LEGISLATIVO N° 295 (Código Civil)	LOCADOR DE SERVICIO	ORDEN DE SERVICIO	280	SERVICIO DE ANÁLISIS LEGAL PARA EL CUMPLIMIENTO DE LAS FISCALIZACIONES DE LA DFI.	2/01/2025	1/09/2025	24,000.00	10775063489	SI

165	DECRETO LEGISLATIVO N° 295 (Código Civil)	LOCADOR DE SERVICIO	ORDEN DE SERVICIO	281	SERVICIO DE ANÁLISIS ECONÓMICO PARA EL DESARROLLO DE LAS FISCALIZACIONES DE LA DFI.	2/01/2025	1/07/2025	39,000.00	10729533608	SI
166	DECRETO LEGISLATIVO N° 295 (Código Civil)	LOCADOR DE SERVICIO	ORDEN DE SERVICIO	282	SERVICIO DE APOYO EN ECONOMÍA PARA EL DIAGNÓSTICO Y MONITORIZACIÓN DE LAS FISCALIZACIONES DE LA DFI.	2/01/2025	1/09/2025	24,000.00	10741321748	SI
167	DECRETO LEGISLATIVO N° 295 (Código Civil)	LOCADOR DE SERVICIO	ORDEN DE SERVICIO	283	.SERVICIO DE APOYO PARA EL ANÁLISIS Y ELABORACIÓN DE INFORMES TÉCNICOS PARA LAS FISCALIZACIONES.	2/01/2025	1/09/2025	24,000.00	10732289246	SI
168	DECRETO LEGISLATIVO N° 295 (Código Civil)	LOCADOR DE SERVICIO	ORDEN DE SERVICIO	284	SERVICIO ESPECIALIZADO PARA LA ELABORACIÓN Y REVISIÓN DE INFORMES TÉCNICOS COMPLEMENTARIOS PARA LAS	2/01/2025	1/05/2025	24,000.00	10431283293	SI
169	DECRETO LEGISLATIVO N° 295 (Código Civil)	LOCADOR DE SERVICIO	ORDEN DE SERVICIO	285	SERVICIO PARA LA EXAMINACIÓN DE SOLICITUDES DE PATENTES Y ELABORACIÓN DE INFORMES TÉCNICOS EN EL CAM	2/01/2025	30/06/2025	18,000.00	10702417371	SI
170	DECRETO LEGISLATIVO N° 295 (Código Civil)	LOCADOR DE SERVICIO	ORDEN DE SERVICIO	286	SERVICIO DE ASISTENCIA TÉCNICA EN PROGRAMAS ESPECIALIZADOS DE PATENTES Y ATENCIÓN DE REQUERIMIENTOS	2/01/2025	30/09/2025	25,200.00	10447026622	SI
171	DECRETO LEGISLATIVO N° 295 (Código Civil)	LOCADOR DE SERVICIO	ORDEN DE SERVICIO	287	SERVICIO PROFESIONAL PARA EL ANÁLISIS E IDENTIFICACIÓN DE MATERIA PROTEGIBLE DE PROYECTOS DE INVENCI	2/01/2025	30/09/2025	25,200.00	10483349306	SI

172	DECRETO LEGISLATIVO N° 295 (Código Civil)	LOCADOR DE SERVICIO	ORDEN DE SERVICIO	288	SERVICIO PROFESIONAL PARA EL ANÁLISIS E IDENTIFICACIÓN DE MATERIA PROTEGIBLE DE PROYECTOS DE INVENCI	2/01/2025	30/09/2025	25,200.00	10709126704	SI
173	DECRETO LEGISLATIVO N° 295 (Código Civil)	LOCADOR DE SERVICIO	ORDEN DE SERVICIO	289	SERVICIO PROFESIONAL PARA LA GESTIÓN DE ACTIVIDADES DE LOS PROGRAMAS DE PROMOCIÓN Y ASISTENCIA TÉCNI	2/01/2025	30/06/2025	24,000.00	10472784159	SI
174	DECRETO LEGISLATIVO N° 295 (Código Civil)	LOCADOR DE SERVICIO	ORDEN DE SERVICIO	290	SERVICIO PROFESIONAL PARA EL DISEÑO/PROMOCIÓN DE CONTENIDOS Y LA ADMINISTRACIÓN DE LOS CANALES DE DI	2/01/2025	30/06/2025	24,000.00	10711985161	SI
175	DECRETO LEGISLATIVO N° 295 (Código Civil)	LOCADOR DE SERVICIO	ORDEN DE SERVICIO	291	SERVICIO DE ASISTENCIA TÉCNICA EN PROGRAMAS ESPECIALIZADOS DE PATENTES Y ATENCIÓN DE REQUERIMIENTOS	2/01/2025	31/07/2025	25,200.00	10700443189	SI
176	DECRETO LEGISLATIVO N° 295 (Código Civil)	LOCADOR DE SERVICIO	ORDEN DE SERVICIO	292	SERVICIO PROFESIONAL PARA LA EXAMINACIÓN DE SOLICITUDES DE PATENTES Y DESARROLLO DE INFORMES TÉCNICO	2/01/2025	31/05/2025	25,000.00	10102254401	SI
177	DECRETO LEGISLATIVO N° 295 (Código Civil)	LOCADOR DE SERVICIO	ORDEN DE SERVICIO	293	SERVICIO DE APOYO PARA LA EXAMINACIÓN DE SOLICITUDES DE PATENTES Y DESARROLLO DE INFORMES TÉCNICOS E	2/01/2025	31/08/2025	24,000.00	10472354804	SI
178	DECRETO LEGISLATIVO N° 295 (Código Civil)	LOCADOR DE SERVICIO	ORDEN DE SERVICIO	294	SERVICIO PROFESIONAL PARA LA EXAMINACIÓN DE SOLICITUDES DE PATENTES Y DESARROLLO DE INFORMES TÉCNICO	2/01/2025	31/05/2025	25,000.00	10705539648	SI

179	DECRETO LEGISLATIVO N° 295 (Código Civil)	LOCADOR DE SERVICIO	ORDEN DE SERVICIO	295	SERVICIO PROFESIONAL PARA LA EXAMINACIÓN DE SOLICITUDES DE PATENTES Y DESARROLLO DE INFORMES TÉCNICO	2/01/2025	31/05/2025	25,000.00	10103675052	SI
180	DECRETO LEGISLATIVO N° 295 (Código Civil)	LOCADOR DE SERVICIO	ORDEN DE SERVICIO	296	SERVICIO DE APOYO EN LA TRAMITACIÓN DE LAS SOLICITUDES DE PATENTE DE INVENCIÓN Y MODELO DE UTILIDAD	2/01/2025	30/06/2025	24,000.00	10724096528	SI
181	DECRETO LEGISLATIVO N° 295 (Código Civil)	LOCADOR DE SERVICIO	ORDEN DE SERVICIO	298	SERVICIO DE APOYO EN EL SOPORTE Y ACTUALIZACIÓN DE INFORMACIÓN EN EL SISTEMA DE SEGUIMIENTO DE EXPED	2/01/2025	30/06/2025	24,000.00	10471741332	SI
182	DECRETO LEGISLATIVO N° 295 (Código Civil)	LOCADOR DE SERVICIO	ORDEN DE SERVICIO	299	SERVICIO DE APOYO EN LA ACTUALIZACIÓN DE LA INFORMACIÓN EN EL SISTEMA DE SEGUIMIENTO DE EXPEDIENTES	2/01/2025	30/06/2025	24,000.00	10716375949	SI
183	DECRETO LEGISLATIVO N° 295 (Código Civil)	LOCADOR DE SERVICIO	ORDEN DE SERVICIO	300	SERVICIO DE APOYO PARA LA GESTIÓN DE DOCUMENTOS ADMINISTRATIVOS DE LA DIRECCIÓN DE INVENCIONES Y NUE	2/01/2025	31/08/2025	24,000.00	10482976641	SI
184	DECRETO LEGISLATIVO N° 295 (Código Civil)	LOCADOR DE SERVICIO	ORDEN DE SERVICIO	301	SERVICIO DE APOYO PARA EL ARMADO DE EXPEDIENTES Y ELABORACIÓN DE ASIENTOS REGISTRALES	2/01/2025	31/12/2025	24,000.00	10449920274	SI
185	DECRETO LEGISLATIVO N° 295 (Código Civil)	LOCADOR DE SERVICIO	ORDEN DE SERVICIO	302	SERVICIO PROFESIONAL PARA APOYO EN LA TRAMITACIÓN DE LAS SOLICITUDES DE VARIEDADES VEGETALES Y CONOC	2/01/2025	31/08/2025	24,000.00	10715233491	SI

186	DECRETO LEGISLATIVO N° 295 (Código Civil)	LOCADOR DE SERVICIO	ORDEN DE SERVICIO	303	SERVICIO DE ATENCIÓN DE RECLAMOS DE CONSUMO PARA EL SERVICIO DE ATENCIÓN AL CIUDADANO DEL INDECOPI L	2/01/2025	30/06/2025	18,000.00	10405734384	SI
187	DECRETO LEGISLATIVO N° 295 (Código Civil)	LOCADOR DE SERVICIO	ORDEN DE SERVICIO	304	SERVICIO DE GESTIÓN DOCUMENTAL PARA EL SERVICIO DE ATENCIÓN AL CIUDADANO DEL INDECOPI LIMA NORTE – S	2/01/2025	30/06/2025	18,000.00	10728096395	SI
188	DECRETO LEGISLATIVO N° 295 (Código Civil)	LOCADOR DE SERVICIO	ORDEN DE SERVICIO	305	SERVICIO DE INFORMACIÓN Y/O ATENCIÓN DE CONSULTAS PARA EL SERVICIO DE ATENCIÓN AL CIUDADANO DEL INDE	2/01/2025	30/06/2025	18,000.00	10470429211	SI
189	DECRETO LEGISLATIVO N° 295 (Código Civil)	LOCADOR DE SERVICIO	ORDEN DE SERVICIO	306	SERVICIO DE INFORMACIÓN Y/O ATENCIÓN DE CONSULTAS PARA EL SERVICIO DE ATENCIÓN AL CIUDADANO DEL INDE	2/01/2025	30/06/2025	18,000.00	10418461727	SI
190	DECRETO LEGISLATIVO N° 295 (Código Civil)	LOCADOR DE SERVICIO	ORDEN DE SERVICIO	307	SERVICIO DE ATENCIÓN DE RECLAMOS DE CONSUMO PARA EL SERVICIO DE ATENCIÓN AL CIUDADANO DEL INDECOPI L	2/01/2025	30/06/2025	18,000.00	10442861418	SI
191	DECRETO LEGISLATIVO N° 295 (Código Civil)	LOCADOR DE SERVICIO	ORDEN DE SERVICIO	308	SERVICIO LEGAL PARA LA ELABORACIÓN DE DOCUMENTOS LEGALES QUE INCLUYAN RESOLUCIONES QUE PONGAN FIN A	2/01/2025	30/06/2025	18,000.00	10747604920	SI
192	DECRETO LEGISLATIVO N° 295 (Código Civil)	LOCADOR DE SERVICIO	ORDEN DE SERVICIO	309	SERVICIO LEGAL PARA LA ELABORACIÓN DE DOCUMENTOS LEGALES QUE INCLUYAN RESOLUCIONES QUE PONGAN FIN A	2/01/2025	30/06/2025	18,000.00	10723977539	SI

193	DECRETO LEGISLATIVO N° 295 (Código Civil)	LOCADOR DE SERVICIO	ORDEN DE SERVICIO	310	SERVICIO LEGAL PARA LA ELABORACIÓN DE DOCUMENTOS LEGALES QUE INCLUYAN RESOLUCIONES QUE PONGAN FIN A	2/01/2025	30/06/2025	18,000.00	10717378976	SI
194	DECRETO LEGISLATIVO N° 295 (Código Civil)	LOCADOR DE SERVICIO	ORDEN DE SERVICIO	311	SERVICIO DE APOYO ADMINISTRATIVO PARA LA DIGITALIZACIÓN Y PUBLICACIÓN DE RESOLUCIONES, ADMINISTRACIÓ	2/01/2025	30/06/2025	8,400.00	10753910293	SI
195	DECRETO LEGISLATIVO N° 295 (Código Civil)	LOCADOR DE SERVICIO	ORDEN DE SERVICIO	312	SERVICIO LEGAL PARA LA TRAMITACIÓN Y PROYECCIÓN DE RESOLUCIONES QUE CONCLUYAN EXPEDIENTES SEGUIDOS A	2/01/2025	31/05/2025	25,000.00	10729205180	SI
196	DECRETO LEGISLATIVO N° 295 (Código Civil)	LOCADOR DE SERVICIO	ORDEN DE SERVICIO	313	ACCIONES LEGALES PARA LA REVISIÓN, TRAMITACIÓN Y ELABORACIÓN DE PROYECTOS DE RESOLUCIÓN FINAL DE PRO	2/01/2025	31/05/2025	25,000.00	10471607822	SI
197	DECRETO LEGISLATIVO N° 295 (Código Civil)	LOCADOR DE SERVICIO	ORDEN DE SERVICIO	314	SERVICIO ADMINISTRATIVO PARA LA ATENCIÓN DE LA DOCUMENTACIÓN DE LA COMISIÓN DE PROTECCIÓN AL CONSUMI	2/01/2025	30/06/2025	18,000.00	10482236214	SI
198	DECRETO LEGISLATIVO N° 295 (Código Civil)	LOCADOR DE SERVICIO	ORDEN DE SERVICIO	315	GESTIÓN DE PROCEDIMIENTOS PARA MULTAS, RECURSOS DE APELACIÓN Y ARCHIVAMIENTO DE EXPEDIENTE RESUELTOS	2/01/2025	30/06/2025	18,000.00	10705026951	SI
199	DECRETO LEGISLATIVO N° 295 (Código Civil)	LOCADOR DE SERVICIO	ORDEN DE SERVICIO	316	CONTRATACIÓN DE SERVICIO DE UN APOYOADMINISTRATIVO PARA EL SEGUIMIENTO, ATENCIÓN Y TRAMITACIÓN DE SO	2/01/2025	30/06/2025	15,000.00	10719823977	SI

200	DECRETO LEGISLATIVO N° 295 (Código Civil)	LOCADOR DE SERVICIO	ORDEN DE SERVICIO	318	CONTRATACIÓN DE SERVICIO DE APOYO EN ORGANIZACIÓN Y SERVICIO PARA EL ARCHIVO CENTRAL	2/01/2025	31/12/2025	24,000.00	10727102987	SI
201	DECRETO LEGISLATIVO N° 295 (Código Civil)	LOCADOR DE SERVICIO	ORDEN DE SERVICIO	319	SERVICIO DE APOYO ADMINISTRATIVO EN EL TRÁMITE Y POST 1 PARA LA COMISIÓN DE PROTECCIÓN AL CONSUMIDOR	2/01/2025	30/06/2025	9,000.00	10733554245	SI
202	DECRETO LEGISLATIVO N° 295 (Código Civil)	LOCADOR DE SERVICIO	ORDEN DE SERVICIO	320	SERVICIO DE APOYO ADMINISTRATIVO EN EL TRÁMITE Y POST 2 PARA LA COMISIÓN DE PROTECCIÓN AL CONSUMIDOR	2/01/2025	30/06/2025	9,000.00	10181987532	SI
203	DECRETO LEGISLATIVO N° 295 (Código Civil)	LOCADOR DE SERVICIO	ORDEN DE SERVICIO	321	SERVICIO DE APOYO ADMINISTRATIVO EN EL TRÁMITE Y POST PARA EL ÓRGANO RESOLUTIVO DE PROCEDIMIENTOS SU	2/01/2025	30/06/2025	9,000.00	10707513123	SI
204	DECRETO LEGISLATIVO N° 295 (Código Civil)	LOCADOR DE SERVICIO	ORDEN DE SERVICIO	322	APOYO JURÍDICO DE ACTIVIDADES RESOLUTIVAS 1 EN PROCEDIMIENTOS SEGUIDOS ANTE LA COMISIÓN DE PROTECCIÓ	2/01/2025	30/06/2025	12,000.00	10721935774	SI
205	DECRETO LEGISLATIVO N° 295 (Código Civil)	LOCADOR DE SERVICIO	ORDEN DE SERVICIO	323	APOYO JURÍDICO DE ACTIVIDADES RESOLUTIVAS 3 EN PROCEDIMIENTOS SEGUIDOS ANTE LA COMISIÓN DE PROTECCIÓ	2/01/2025	30/06/2025	12,000.00	10458166477	SI
206	DECRETO LEGISLATIVO N° 295 (Código Civil)	LOCADOR DE SERVICIO	ORDEN DE SERVICIO	324	APOYO JURÍDICO DE ACTIVIDADES RESOLUTIVAS 3 EN PROCEDIMIENTOS SEGUIDOS ANTE LA COMISIÓN DE PROTECCIÓ	2/01/2025	31/05/2025	22,500.00	10740908958	SI

207	DECRETO LEGISLATIVO N° 295 (Código Civil)	LOCADOR DE SERVICIO	ORDEN DE SERVICIO	325	APOYO JURÍDICO DE ACTIVIDADES RESOLUTIVAS 1 EN PROCEDIMIENTOS ADMINISTRATIVOS DEL ÓRGANO RESOLUTIVO	2/01/2025	30/06/2025	12,000.00	10475404659	SI
208	DECRETO LEGISLATIVO N° 295 (Código Civil)	LOCADOR DE SERVICIO	ORDEN DE SERVICIO	326	APOYO JURÍDICO DE ACTIVIDADES RESOLUTIVAS 2 EN PROCEDIMIENTOS ADMINISTRATIVOS DEL ÓRGANO RESOLUTIVO	2/01/2025	30/06/2025	12,000.00	10706807361	SI
209	DECRETO LEGISLATIVO N° 295 (Código Civil)	LOCADOR DE SERVICIO	ORDEN DE SERVICIO	327	APOYO JURÍDICO DE ACTIVIDADES RESOLUTIVAS 3 EN PROCEDIMIENTOS ADMINISTRATIVOS DEL ÓRGANO RESOLUTIVO	2/01/2025	30/06/2025	12,000.00	10434955632	SI
210	DECRETO LEGISLATIVO N° 295 (Código Civil)	LOCADOR DE SERVICIO	ORDEN DE SERVICIO	328	SERVICIO DE APOYO LEGAL Y ATENCIÓN DE RECLAMOS 1 PARA EL SERVICIO DE ATENCIÓN AL CIUDADANO DEL INDEC	2/01/2025	30/06/2025	12,000.00	10710288670	SI
211	DECRETO LEGISLATIVO N° 295 (Código Civil)	LOCADOR DE SERVICIO	ORDEN DE SERVICIO	330	SERVICIO DE APOYO LEGAL Y ATENCIÓN DE RECLAMOS 3 PARA EL SERVICIO DE ATENCIÓN AL CIUDADANO DEL INDEC	2/01/2025	30/06/2025	12,000.00	10706648874	SI
212	DECRETO LEGISLATIVO N° 295 (Código Civil)	LOCADOR DE SERVICIO	ORDEN DE SERVICIO	331	SERVICIO DE APOYO LEGAL Y ATENCIÓN DE RECLAMOS 4 PARA EL SERVICIO DE ATENCIÓN AL CIUDADANO DEL INDEC	2/01/2025	30/06/2025	12,000.00	10725277500	SI
213	DECRETO LEGISLATIVO N° 295 (Código Civil)	LOCADOR DE SERVICIO	ORDEN DE SERVICIO	332	SERVICIO DE APOYO LEGAL Y ATENCIÓN DE RECLAMOS 5 PARA EL SERVICIO DE ATENCIÓN AL CIUDADANO DEL INDEC	2/01/2025	30/06/2025	12,000.00	10725259919	SI

214	DECRETO LEGISLATIVO N° 295 (Código Civil)	LOCADOR DE SERVICIO	ORDEN DE SERVICIO	333	SERVICIO DE ASISTENCIA PARA EL REGISTRO Y GESTIÓN DE RECLAMOS 1 EN LA PLATAFORMA DE ATENCIÓN AL CIUD	2/01/2025	30/06/2025	21,000.00	10763589809	SI
215	DECRETO LEGISLATIVO N° 295 (Código Civil)	LOCADOR DE SERVICIO	ORDEN DE SERVICIO	334	SERVICIO ANÁLISIS LEGAL PARA ELABORAR PROYECTOS DE REQUERIMIENTO Y ANÁLISIS DE DENUNCIA DE COMPLEJID	2/01/2025	30/07/2025	17,500.00	10708051221	SI
216	DECRETO LEGISLATIVO N° 295 (Código Civil)	LOCADOR DE SERVICIO	ORDEN DE SERVICIO	335	SERVICIO ANÁLISIS LEGAL PARA ELABORAR PROYECTOS DE REQUERIMIENTO Y ANÁLISIS DE DENUNCIA DE COMPLEJI	2/01/2025	27/12/2025	24,000.00	10470710492	SI
217	DECRETO LEGISLATIVO N° 295 (Código Civil)	LOCADOR DE SERVICIO	ORDEN DE SERVICIO	336	SERVICIO EN LA GESTIÓN DE ARCHIVO PERIFÉRICO DE LA SECRETARÍA TÉCNICA DE FISCALIZACIÓN ADSCRITA A LA	2/01/2025	27/12/2025	24,000.00	10255743134	SI
218	DECRETO LEGISLATIVO N° 295 (Código Civil)	LOCADOR DE SERVICIO	ORDEN DE SERVICIO	341	SERVICIO DE AYUDA ADMINISTRATIVO PARA LA TRAMITACIÓN DE LOS PROCEDIMIENTOS EN MATERIA DE PROTECCIÓN	2/01/2025	28/09/2025	24,300.00	10730895254	SI
219	DECRETO LEGISLATIVO N° 295 (Código Civil)	LOCADOR DE SERVICIO	ORDEN DE SERVICIO	342	SERVICIO DE APOYO PARA LA GESTION DE LOS PROCEDIMIENTOS A CARGO DE LA SECRETARÍA TÉCNICA DE LA SALA	2/01/2025	27/12/2025	24,000.00	10452030182	SI
220	DECRETO LEGISLATIVO N° 295 (Código Civil)	LOCADOR DE SERVICIO	ORDEN DE SERVICIO	345	SERVICIO DE ANALISTA LEGAL PARA LA GESTIÓN DE TRÁMITES ADMINISTRATIVOS PROPORCIONADA POR LA COMISIÓN	2/01/2025	30/06/2025	21,000.00	10757959220	SI

221	DECRETO LEGISLATIVO N° 295 (Código Civil)	LOCADOR DE SERVICIO	ORDEN DE SERVICIO	346	SERVICIO DE ASISTENCIA ADMINISTRATIVA DOCUMENTAL Y NOTIFICACION PARA LA SECRETARÍA TÉCNICA DE LA COM	2/01/2025	30/06/2025	15,000.00	10725257983	SI
222	DECRETO LEGISLATIVO N° 295 (Código Civil)	LOCADOR DE SERVICIO	ORDEN DE SERVICIO	347	SOPORTE INFORMÁTICO PARA LA EJECUCIÓN DE INSPECCIONES ORDENADAS POR LA SECRETARÍA TÉCNICA DE LA COMI	2/01/2025	30/06/2025	24,000.00	10429355686	SI
223	DECRETO LEGISLATIVO N° 295 (Código Civil)	LOCADOR DE SERVICIO	ORDEN DE SERVICIO	348	SERVICIO DE ANALISTA LEGAL PARA LA GESTIÓN DE PROCEDIMIENTOS ADMINISTRATIVOS CONTENCIOSOS POR PARTE	2/01/2025	30/06/2025	24,000.00	10479618823	SI
224	DECRETO LEGISLATIVO N° 295 (Código Civil)	LOCADOR DE SERVICIO	ORDEN DE SERVICIO	349	SERVICIO DE APOYO LEGAL EN LA REVISIÓN DE NORMATIVA NACIONAL Y LOCAL APLICABLE A CASOS A CARGO DE LA	2/01/2025	30/06/2025	24,000.00	10766936224	SI
225	DECRETO LEGISLATIVO N° 295 (Código Civil)	LOCADOR DE SERVICIO	ORDEN DE SERVICIO	350	SERVICIO DE APOYO LEGAL EN LA REVISIÓN DE NORMATIVA NACIONAL Y LOCAL APLICABLE A CASOS A CARGO DE LA	2/01/2025	30/06/2025	24,000.00	10731036336	SI
226	DECRETO LEGISLATIVO N° 295 (Código Civil)	LOCADOR DE SERVICIO	ORDEN DE SERVICIO	352	SERVICIO DE GESTIÓN Y MONITOREO DE REGISTROS DE LA DIRECCIÓN DE DERECHO DE AUTOR	2/01/2025	30/06/2025	21,000.00	10466429673	SI
227	DECRETO LEGISLATIVO N° 295 (Código Civil)	LOCADOR DE SERVICIO	ORDEN DE SERVICIO	353	SERVICIO DE APOYO Y ASISTENCIA TÉCNICA A LOS USUARIOS DE LA DIRECCIÓN Y COMISIÓN DE DERECHO DE AUTOR	2/01/2025	30/06/2025	24,000.00	10763150254	SI

228	DECRETO LEGISLATIVO N° 295 (Código Civil)	LOCADOR DE SERVICIO	ORDEN DE SERVICIO	354	SERVICIO DE SUPERVISIÓN Y GESTIÓN ADMINISTRATIVA EN PLANIFICACIÓN, LOGÍSTICA, TESORERÍA, RECURSOS HU	2/01/2025	30/06/2025	36,000.00	10723942441	SI
229	DECRETO LEGISLATIVO N° 295 (Código Civil)	LOCADOR DE SERVICIO	ORDEN DE SERVICIO	355	SERVICIO DE APOYO LEGAL PARA LA TRAMITACIÓN Y RESOLUCIÓN DE LOS PROCEDIMIENTOS ADMINISTRATIVOS DE RE	2/01/2025	30/06/2025	15,000.00	10726973038	SI
230	DECRETO LEGISLATIVO N° 295 (Código Civil)	LOCADOR DE SERVICIO	ORDEN DE SERVICIO	357	SERVICIO DE ELABORACIÓN DE NUEVE (9) REPORTES CONTENIENDO LAS LABORES DE RECOPILACIÓN Y MANEJO LEGAL	2/01/2025	30/09/2025	40,500.00	10710136772	SI
231	DECRETO LEGISLATIVO N° 295 (Código Civil)	LOCADOR DE SERVICIO	ORDEN DE SERVICIO	358	SERVICIO DE APOYO EN LA GESTIÓN DE DOCUMENTOS PARA LA SALA ESPECIALIZADA EN PROCEDIMIENTOS CONCURSAL	2/01/2025	1/10/2025	23,400.00	10418905838	SI
232	DECRETO LEGISLATIVO N° 295 (Código Civil)	LOCADOR DE SERVICIO	ORDEN DE SERVICIO	359	SERVICIO DE APOYO ADMINISTRATIVO PARA LAS GESTIONES DE TRÁMITE ORIGINADAS EN EXPEDIENTES DE PARTE Y	2/01/2025	31/10/2025	25,000.00	10773873980	SI
233	DECRETO LEGISLATIVO N° 295 (Código Civil)	LOCADOR DE SERVICIO	ORDEN DE SERVICIO	360	SERVICIO DE ELABORACIÓN DE DOCE (12) REPORTES CONTENIENDO EL DETALLE DE LAS LABORES DE ARCHIVAMIENT	2/01/2025	31/12/2025	31,200.00	10425974756	SI
234	DECRETO LEGISLATIVO N° 295 (Código Civil)	LOCADOR DE SERVICIO	ORDEN DE SERVICIO	363	SERVICIO LEGAL PARA ELABORACIÓN DE RESOLUCIONES Y REALIZACIÓN DE ACTIVIDADES CONEXAS 3 EN PROCEDIMIE	2/01/2025	31/05/2025	22,500.00	10464649994	SI

235	DECRETO LEGISLATIVO N° 295 (Código Civil)	LOCADOR DE SERVICIO	ORDEN DE SERVICIO	364	EJECUCIÓN Y PLANIFICACIÓN DE PROYECTOS Y PROGRAMAS QUE BRINDA LA OFICINA REGIONAL DE AMAZONAS.	2/01/2025	30/06/2025	18,000.00	10723524054	SI
236	DECRETO LEGISLATIVO N° 295 (Código Civil)	LOCADOR DE SERVICIO	ORDEN DE SERVICIO	365	CUMPLIMIENTO DE LOS SERVICIOS Y DISPOSICIONES LEGALES EN MATERIA DE DERECHOS DEL CONSUMIDOR QUE BRIN	2/01/2025	30/06/2025	18,000.00	10732303371	SI
237	DECRETO LEGISLATIVO N° 295 (Código Civil)	LOCADOR DE SERVICIO	ORDEN DE SERVICIO	366	SERVICIO ADMINISTRATIVO PARA GESTIÓN Y ACERVO DOCUMENTARIO DE LA OFICINA REGIONAL DE AMAZONAS.	2/01/2025	30/06/2025	9,000.00	10744522256	SI
238	DECRETO LEGISLATIVO N° 295 (Código Civil)	LOCADOR DE SERVICIO	ORDEN DE SERVICIO	374	SERVICIO DE CLASIFICACIÓN Y REGISTRO DE DOCUMENTOS RECIBIDOS POR LA SECRETARÍA TÉCNICA DE LA COMISIÓN DE PROCEDIMIENTOS CONCURSALES.	28/01/2025	23/12/2025	22,000.00	10107241154	SI
239	DECRETO LEGISLATIVO N° 295 (Código Civil)	LOCADOR DE SERVICIO	ORDEN DE SERVICIO	375	CONTRATACIÓN DE UN PROFESIONAL EN COMUNICACIONES QUE BRINDE APOYO EN LA COBERTURA AUDIOVISUAL Y EN L	2/01/2025	31/05/2025	25,000.00	10453042231	SI
240	DECRETO LEGISLATIVO N° 295 (Código Civil)	LOCADOR DE SERVICIO	ORDEN DE SERVICIO	376	CONTRATACIÓN DE UN PROFESIONAL EN COMUNICACIONES QUE BRINDE APOYO EN LA ELABORACIÓN DE CONTENIDOS PA	2/01/2025	31/05/2025	22,500.00	10734829914	SI
241	DECRETO LEGISLATIVO N° 295 (Código Civil)	LOCADOR DE SERVICIO	ORDEN DE SERVICIO	377	CONTRATACIÓN DE UN PROFESIONAL QUE BRINDE APOYO ADMINISTRATIVO EN LAS ACCIONES DE PROMOCIÓN Y DIFUSI	6/01/2025	31/07/2025	24,033.33	10424575548	SI

242	DECRETO LEGISLATIVO N° 295 (Código Civil)	LOCADOR DE SERVICIO	ORDEN DE SERVICIO	378	CONTRATACIÓN DE UN PROFESIONAL QUE BRINDE APOYO EN DISEÑO GRÁFICO DE LOS PRODUCTOS COMUNICACIONALES	2/01/2025	31/07/2025	24,500.00	10443300673	SI
243	DECRETO LEGISLATIVO N° 295 (Código Civil)	LOCADOR DE SERVICIO	ORDEN DE SERVICIO	379	SERVICIO LEGAL PARA ELABORACIÓN DE RESOLUCIONES Y REALIZACIÓN DE ACTIVIDADES CONEXAS 1 EN PROCEDIMIE	2/01/2025	30/06/2025	15,000.00	10703103184	SI
244	DECRETO LEGISLATIVO N° 295 (Código Civil)	LOCADOR DE SERVICIO	ORDEN DE SERVICIO	381	SERVICIO LEGAL PARA ELABORACIÓN DE RESOLUCIONES Y REALIZACIÓN DE ACTIVIDADES CONEXAS 2 EN PROCEDIMIE	2/01/2025	30/06/2025	15,000.00	10713457600	SI
245	DECRETO LEGISLATIVO N° 295 (Código Civil)	LOCADOR DE SERVICIO	ORDEN DE SERVICIO	382	SERVICIO LEGAL PARA ELABORACIÓN DE RESOLUCIONES Y REALIZACIÓN DE ACTIVIDADES CONEXAS 1 EN PROCEDIMIE	2/01/2025	30/06/2025	15,000.00	10734745745	SI
246	DECRETO LEGISLATIVO N° 295 (Código Civil)	LOCADOR DE SERVICIO	ORDEN DE SERVICIO	383	SERVICIO LEGAL PARA ELABORACIÓN DE RESOLUCIONES Y REALIZACIÓN DE ACTIVIDADES CONEXAS 2 EN PROCEDIMIE	2/01/2025	30/06/2025	12,900.00	10215567244	SI
247	DECRETO LEGISLATIVO N° 295 (Código Civil)	LOCADOR DE SERVICIO	ORDEN DE SERVICIO	384	SERVICIO DE REVISIÓN, TRAMITACIÓN Y GESTIÓN DE RECLAMOS PRESENTADOS ANTE EL SERVICIO DE ATENCIÓN AL	2/01/2025	30/06/2025	12,900.00	10701878677	SI
248	DECRETO LEGISLATIVO N° 295 (Código Civil)	LOCADOR DE SERVICIO	ORDEN DE SERVICIO	391	REALIZACIÓN DE ACTIVIDADES ADMINISTRATIVAS DE LA PROMOCIÓN Y DIFUSIÓN DE LAS HERRAMIENTAS DE LA PROP	2/01/2025	30/06/2025	18,000.00	10708996071	SI

249	DECRETO LEGISLATIVO N° 295 (Código Civil)	LOCADOR DE SERVICIO	ORDEN DE SERVICIO	392	SERVICIO DE ORIENTADOR PARA LA OFICINA REGIONAL DEL INDECOPI (ORI) AMAZONAS.	2/01/2025	27/12/2025	14,400.00	10736448861	SI
250	DECRETO LEGISLATIVO N° 295 (Código Civil)	LOCADOR DE SERVICIO	ORDEN DE SERVICIO	397	ASISTENCIA DE SERVICIO LEGAL EN PROCEDIMIENTOS ADMINISTRATIVOS .SANCIONADORES DE LA COMISIÓN DE FIS	28/01/2025	30/04/2025	8,920.00	10703298210	SI
251	DECRETO LEGISLATIVO N° 295 (Código Civil)	LOCADOR DE SERVICIO	ORDEN DE SERVICIO	400	SERVICIO DE ASESORÍA EN LA INFORMACIÓN SOBRE PROPIEDAD INTELECTUAL DE LA OFICINA REGIONAL DE INDECOP	2/01/2025	30/06/2025	18,000.00	10712182372	SI
252	DECRETO LEGISLATIVO N° 295 (Código Civil)	LOCADOR DE SERVICIO	ORDEN DE SERVICIO	402	SERVICIO DE APOYO LEGAL PARA LA EVALUACIÓN Y REDACCIÓN DE PROYECTOS .DE RESOLUCIÓN DE PROCEDIMIENTO	28/01/2025	30/04/2025	8,920.00	10736612084	SI
253	DECRETO LEGISLATIVO N° 295 (Código Civil)	LOCADOR DE SERVICIO	ORDEN DE SERVICIO	412	EJECUCIÓN DE SERVICIOS LEGALES DE PROCEDIMIENTOS QUE SE TRAMITAN EN LA COMISIÓN FISCALIZACIÓN DE LA	2/01/2025	30/06/2025	18,000.00	10713144415	SI
254	DECRETO LEGISLATIVO N° 295 (Código Civil)	LOCADOR DE SERVICIO	ORDEN DE SERVICIO	414	EJECUCIÓN DE SERVICIOS LEGALES DE PROCEDIMIENTOS QUE SE TRAMITAN EN LA COMISIÓN DE PROTECCIÓN AL CON	2/01/2025	30/06/2025	18,000.00	10761231575	SI
255	DECRETO LEGISLATIVO N° 295 (Código Civil)	LOCADOR DE SERVICIO	ORDEN DE SERVICIO	415	SERVICIO DE ANÁLISIS LEGAL Y ATENCIÓN DE CONSULTAS RELACIONADAS A LOS EXPEDIENTES PRINCIPALES DE PRO	2/01/2025	31/08/2025	23,200.00	10707540198	SI

256	DECRETO LEGISLATIVO N° 295 (Código Civil)	LOCADOR DE SERVICIO	ORDEN DE SERVICIO	416	SERVICIO DE EVALUACIÓN, REVISIÓN Y ANÁLISIS LEGAL DE SOLICITUDES Y EXPEDIENTES, RELACIONADOS A LOS R	2/01/2025	30/09/2025	24,300.00	10476350315	SI
257	DECRETO LEGISLATIVO N° 295 (Código Civil)	LOCADOR DE SERVICIO	ORDEN DE SERVICIO	418	SERVICIO JURÍDICO 1 EN PROCEDIMIENTOS ADMINISTRATIVOS DEL ÓRGANO RESOLUTIVO DE PROCEDIMIENTOS SUMARÍ	2/01/2025	30/06/2025	18,000.00	10054082466	SI
258	DECRETO LEGISLATIVO N° 295 (Código Civil)	LOCADOR DE SERVICIO	ORDEN DE SERVICIO	419	SERVICIO DE ASISTENCIA Y REVISIÓN LEGAL DE DOCUMENTOS RELACIONADOS A LOS RECONOCIMIENTOS DE CRÉDITO	2/01/2025	31/10/2025	25,000.00	10741369937	SI
259	DECRETO LEGISLATIVO N° 295 (Código Civil)	LOCADOR DE SERVICIO	ORDEN DE SERVICIO	420	SERVICIO DE ANÁLISIS LEGAL DE EXPEDIENTES RELACIONADOS AL IMPULSO DE PROCEDIMIENTOS CONCURSALES Y AT	2/01/2025	31/10/2025	25,000.00	10727089271	SI
260	DECRETO LEGISLATIVO N° 295 (Código Civil)	LOCADOR DE SERVICIO	ORDEN DE SERVICIO	421	SERVICIO LEGAL PARA LA REVISIÓN LEGAL Y ELABORACIÓN DE DOCUMENTOS RELACIONADOS A LOS INICIOS DE PROC	2/01/2025	31/10/2025	25,000.00	10702591487	SI
261	DECRETO LEGISLATIVO N° 295 (Código Civil)	LOCADOR DE SERVICIO	ORDEN DE SERVICIO	422	SERVICIO DE ENTREGA, COORDINACIÓN, ORGANIZACIÓN, DILIGENCIA Y SEGUIMIENTO DE DOCUMENTOS EMITIDOS POR	2/01/2025	31/12/2025	24,000.00	10731746333	SI
262	DECRETO LEGISLATIVO N° 295 (Código Civil)	LOCADOR DE SERVICIO	ORDEN DE SERVICIO	423	SERVICIO DE NOTIFICADOR DE RESOLUCIONES EMITIDAS POR LA COMISIÓN DE PROCEDIMIENTOS CONCURSALES.	2/01/2025	31/12/2025	24,000.00	10715400877	SI

263	DECRETO LEGISLATIVO N° 295 (Código Civil)	LOCADOR DE SERVICIO	ORDEN DE SERVICIO	424	SERVICIO JURÍDICO 2 EN PROCEDIMIENTOS ADMINISTRATIVOS DEL ÓRGANO RESOLUTIVO DE PROCEDIMIENTOS SUMARÍ	2/01/2025	30/06/2025	18,000.00	10748736951	SI
264	DECRETO LEGISLATIVO N° 295 (Código Civil)	LOCADOR DE SERVICIO	ORDEN DE SERVICIO	425	SERVICIO PARA LA CLASIFICACIÓN, ORGANIZACIÓN, ARCHIVO DE DOCUMENTOS Y/O EXPEDIENTES, PRÉSTAMO E INVE	2/01/2025	31/12/2025	24,000.00	10754454127	SI
265	DECRETO LEGISLATIVO N° 295 (Código Civil)	LOCADOR DE SERVICIO	ORDEN DE SERVICIO	426	SERVICIO DE IDENTIFICACIÓN DE DOCUMENTOS Y/O EXPEDIENTES, PARA SU POSTERIOR FOTOCOPIADO O DIGITALIZA	2/01/2025	31/12/2025	24,000.00	10753906105	SI
266	DECRETO LEGISLATIVO N° 295 (Código Civil)	LOCADOR DE SERVICIO	ORDEN DE SERVICIO	428	SERVICIO ASISTENCIA ADMINISTRATIVO LEGAL PARA EL PROCESAMIENTO DE DOCUMENTOS RELACIONADOS A LOS INI	2/01/2025	31/12/2025	14,400.00	10740673586	SI
267	DECRETO LEGISLATIVO N° 295 (Código Civil)	LOCADOR DE SERVICIO	ORDEN DE SERVICIO	430	SERVICIO DE ANÁLISIS LEGAL Y ATENCIÓN DE CONSULTAS RELACIONADAS A LOS EXPEDIENTES PRINCIPALES DE PRO	2/01/2025	31/12/2025	24,000.00	10772938280	SI
268	DECRETO LEGISLATIVO N° 295 (Código Civil)	LOCADOR DE SERVICIO	ORDEN DE SERVICIO	431	SERVICIO PROFESIONAL ADMINISTRATIVO ESPECIALIZADO EN LA ELABORACIÓN DE INFORMES DE GESTIÓN Y SEGUIMI	2/01/2025	31/05/2025	22,500.00	10765886126	SI
269	DECRETO LEGISLATIVO N° 295 (Código Civil)	LOCADOR DE SERVICIO	ORDEN DE SERVICIO	435	SERVICIO DE NOTIFICACIÓN LOCAL PARA LA OFICINA REGIONAL DEL INDECOPI HUARAZ.	2/01/2025	30/06/2025	6,900.00	10452902180	SI

270	DECRETO LEGISLATIVO N° 295 (Código Civil)	LOCADOR DE SERVICIO	ORDEN DE SERVICIO	436	EJECUCIÓN DE ACTIVIDADES DE DIFUSIÓN Y COORDINACIÓN INTERINSTITUCIONALES PARA EL DESARROLLO DE COMPE	2/01/2025	30/06/2025	12,000.00	10771792117	SI
271	DECRETO LEGISLATIVO N° 295 (Código Civil)	LOCADOR DE SERVICIO	ORDEN DE SERVICIO	437	SERVICIO DE GESTIÓN Y ATENCIÓN DE RECLAMOS Y ASESORÍAS PARA EL SERVICIO DE ATENCIÓN AL CIUDADANO DEL	2/01/2025	30/06/2025	18,000.00	10716883936	SI
272	DECRETO LEGISLATIVO N° 295 (Código Civil)	LOCADOR DE SERVICIO	ORDEN DE SERVICIO	438	SERVICIO LEGAL DE TRÁMITE DE LOS PROCEDIMIENTOS ADMINISTRATIVOS DEL ÓRGANO RESOLUTIVO DE PROCEDIMIEN	2/01/2025	30/06/2025	18,000.00	10737978554	SI
273	DECRETO LEGISLATIVO N° 295 (Código Civil)	LOCADOR DE SERVICIO	ORDEN DE SERVICIO	443	SERVICIO PARA EL APOYO EN REVISIÓN DE CUMPLIMIENTO DE REQUISITOS PREVIOS AL INICIO DEL PROCEDIMIENTO	2/01/2025	30/06/2025	24,000.00	10770613367	SI
274	DECRETO LEGISLATIVO N° 295 (Código Civil)	LOCADOR DE SERVICIO	ORDEN DE SERVICIO	444	SERVICIO DE APOYO ADMINISTRATIVO PARA LA ATENCIÓN DE SOLICITUDES DE EXPEDIENTES COACTIVOS.	2/01/2025	31/12/2025	24,000.00	10771655373	SI
275	DECRETO LEGISLATIVO N° 295 (Código Civil)	LOCADOR DE SERVICIO	ORDEN DE SERVICIO	445	APOYO EN EL PROCESO DEL SERVICIO DE MESA DE PARTES DE LA OFICINA REGIONAL DE APURÍMAC.	2/01/2025	30/06/2025	9,000.00	10775346316	SI
276	DECRETO LEGISLATIVO N° 295 (Código Civil)	LOCADOR DE SERVICIO	ORDEN DE SERVICIO	446	SERVICIO DE APOYO EN LA ATENCIÓN DE RECLAMOS QUE SE PRESENTAN EN EL SERVICIO DE ATENCIÓN AL CIUDADAN	2/01/2025	30/06/2025	12,000.00	10731290488	SI

277	DECRETO LEGISLATIVO N° 295 (Código Civil)	LOCADOR DE SERVICIO	ORDEN DE SERVICIO	447	SERVICIO DE APOYO DE ACTIVIDADES DE ATENCIÓN, ORIENTACIÓN Y CAPACITACIONES INFORMATIVAS DE LA OFICIN	2/01/2025	30/06/2025	18,000.00	10414395240	SI
278	DECRETO LEGISLATIVO N° 295 (Código Civil)	LOCADOR DE SERVICIO	ORDEN DE SERVICIO	448	SERVICIO DE ORIENTADOR PARA LA OFICINA REGIONAL DEL INDECOPI (ORI) APURÍMAC.	2/01/2025	27/12/2025	14,400.00	10715307028	SI
279	DECRETO LEGISLATIVO N° 295 (Código Civil)	LOCADOR DE SERVICIO	ORDEN DE SERVICIO	449	SERVICIO DE APOYO MULTIFUNCIONAL DE ACTIVIDADES ADMINISTRATIVAS PARA EL DESARROLLO DE COMPETENCIAS D	2/01/2025	30/06/2025	12,000.00	10703389363	SI
280	DECRETO LEGISLATIVO N° 295 (Código Civil)	LOCADOR DE SERVICIO	ORDEN DE SERVICIO	450	SERVICIO DE EJECUCIÓN DE ACTIVIDADES ADMINISTRATIVAS PARA LA MESA DE PARTES DE LA OFICINA REGIONAL D	2/01/2025	30/06/2025	9,000.00	10440873729	SI
281	DECRETO LEGISLATIVO N° 295 (Código Civil)	LOCADOR DE SERVICIO	ORDEN DE SERVICIO	451	SERVICIO DE ORIENTADOR PARA LA OFICINA REGIONAL DEL INDECOPI (ORI) AYACUCHO.	2/01/2025	27/12/2025	14,400.00	10472460221	SI
282	DECRETO LEGISLATIVO N° 295 (Código Civil)	LOCADOR DE SERVICIO	ORDEN DE SERVICIO	454	SERVICIO ECONÓMICO PARA EL PROCESAMIENTO Y ANÁLISIS DE INFORMACIÓN ESTADÍSTICA EN MATERIA DE CONSUMO	2/01/2025	30/06/2025	18,000.00	10720233172	SI
283	DECRETO LEGISLATIVO N° 295 (Código Civil)	LOCADOR DE SERVICIO	ORDEN DE SERVICIO	455	SERVICIO DE APOYO EN DESCARGA DE SOLICITUDES Y REQUERIMIENTO DE INFORMACIÓN REALIZADOS POR LOS DIFER	2/01/2025	30/06/2025	18,000.00	10756536031	SI

284	DECRETO LEGISLATIVO N° 295 (Código Civil)	LOCADOR DE SERVICIO	ORDEN DE SERVICIO	457	SERVICIO DE APOYO LEGAL PARA LA ELABORACIÓN DE PROYECTOS DE INFORMES Y OTROS DOCUMENTOS DE CARÁCTER	2/01/2025	30/06/2025	18,000.00	10712544240	SI
285	DECRETO LEGISLATIVO N° 295 (Código Civil)	LOCADOR DE SERVICIO	ORDEN DE SERVICIO	458	SERVICIO DE APOYO LEGAL PARA LA GESTIÓN DEL SISTEMA DE ALERTAS DE PRODUCTOS Y SERVICIOS PELIGROSOS D	2/01/2025	30/06/2025	18,000.00	10760929358	SI
286	DECRETO LEGISLATIVO N° 295 (Código Civil)	LOCADOR DE SERVICIO	ORDEN DE SERVICIO	459	SERVICIO DE APOYO LEGAL PARA LA GESTIÓN DOCUMENTAL Y PROCESAL DEL SISTEMA DE ARBITRAJE DE CONSUMO, C	2/01/2025	30/06/2025	21,000.00	10459829500	SI
287	DECRETO LEGISLATIVO N° 295 (Código Civil)	LOCADOR DE SERVICIO	ORDEN DE SERVICIO	463	CONTRATACIÓN DEL SERVICIO DE APOYO ADMINISTRATIVO 2 PARA GESTIÓN EN EL SERVICIO DE ATENCIÓN AL CIUDA	2/01/2025	30/06/2025	18,000.00	10430861439	SI
288	DECRETO LEGISLATIVO N° 295 (Código Civil)	LOCADOR DE SERVICIO	ORDEN DE SERVICIO	464	CONTRATACIÓN DEL SERVICIO DE ASESORÍA JURÍDICA ESPECIALIZADA EN LA COMISIÓN DE PROTECCIÓN AL CONSUM	2/01/2025	30/06/2025	18,000.00	10407984957	SI
289	DECRETO LEGISLATIVO N° 295 (Código Civil)	LOCADOR DE SERVICIO	ORDEN DE SERVICIO	465	. SERVICIO DE GESTIÓN DE EXPEDIENTES ADMINISTRATIVOS DEL ÓRGANO RESOLUTIVO DE PROCEDIMIENTOS SUMARÍ	2/01/2025	31/05/2025	25,000.00	10727112486	SI
290	DECRETO LEGISLATIVO N° 295 (Código Civil)	LOCADOR DE SERVICIO	ORDEN DE SERVICIO	466	EJECUCIÓN DE ACTIVIDADES ADMINISTRATIVAS Y POST RESOLUTIVAS PARA LA OFICINA REGIONAL DEL INDECOPI DE	2/01/2025	30/06/2025	15,000.00	10470659586	SI

291	DECRETO LEGISLATIVO N° 295 (Código Civil)	LOCADOR DE SERVICIO	ORDEN DE SERVICIO	467	SERVICIO DE APOYO EN LA ORIENTACIÓN Y GESTIÓN DE RECLAMOS PARA EL SERVICIO DE ATENCIÓN AL CIUDADANO	2/01/2025	30/06/2025	18,000.00	10700068230	SI
292	DECRETO LEGISLATIVO N° 295 (Código Civil)	LOCADOR DE SERVICIO	ORDEN DE SERVICIO	468	. SERVICIO LEGAL DE ACTIVIDADES RESOLUTIVAS Y ADMINISTRATIVAS EN PROCEDIMIENTOS ADMINISTRATIVOS DEL	2/01/2025	30/06/2025	18,000.00	10726256727	SI
293	DECRETO LEGISLATIVO N° 295 (Código Civil)	LOCADOR DE SERVICIO	ORDEN DE SERVICIO	469	SERVICIO DE APOYO ADMINISTRATIVO PARA EL SERVICIO DE ATENCIÓN AL CIUDADANO (SAC) DE LA OFICINA REGIO	2/01/2025	30/06/2025	18,000.00	10462016595	SI
294	DECRETO LEGISLATIVO N° 295 (Código Civil)	LOCADOR DE SERVICIO	ORDEN DE SERVICIO	470	SERVICIO DE ATENCIÓN, TRAMITACIÓN Y CONSULTAS EN MESA DE PARTES DE LA OFICINA REGIONAL DEL INDECOPI	2/01/2025	30/06/2025	9,000.00	10436372324	SI
295	DECRETO LEGISLATIVO N° 295 (Código Civil)	LOCADOR DE SERVICIO	ORDEN DE SERVICIO	471	SERVICIO DE ORIENTADOR PARA LA OFICINA REGIONAL DEL INDECOPI (ORI) HUANCAVELICA.	2/01/2025	27/12/2025	14,400.00	10722380059	SI
296	DECRETO LEGISLATIVO N° 295 (Código Civil)	LOCADOR DE SERVICIO	ORDEN DE SERVICIO	472	SERVICIO DE NOTIFICACIÓN LOCAL PARA LA OFICINA REGIONAL DEL INDECOPI HUANUCO	2/01/2025	30/06/2025	6,840.00	10772083802	SI
297	DECRETO LEGISLATIVO N° 295 (Código Civil)	LOCADOR DE SERVICIO	ORDEN DE SERVICIO	473	APOYO ADMINISTRATIVO DE REVISIÓN Y ATENCIÓN DE RECLAMOS PARA EL SERVICIO DE ATENCIÓN AL CIUDADANO DE	2/01/2025	30/06/2025	18,000.00	10703026970	SI

298	DECRETO LEGISLATIVO N° 295 (Código Civil)	LOCADOR DE SERVICIO	ORDEN DE SERVICIO	474	APOYO ADMINISTRATIVO PARA EL DESARROLLO DE COMPETENCIAS DE LA OFICINA REGIONAL HUANUCO.	2/01/2025	30/06/2025	18,000.00	10718372122	SI
299	DECRETO LEGISLATIVO N° 295 (Código Civil)	LOCADOR DE SERVICIO	ORDEN DE SERVICIO	475	APOYO DE ASISTENCIA PARA LA ASESORÍA Y REGISTRO DE CONSULTA DE RECLAMOS EN LA PLATAFORMA DE ATENCIÓN	2/01/2025	30/06/2025	18,000.00	10773000218	SI
300	DECRETO LEGISLATIVO N° 295 (Código Civil)	LOCADOR DE SERVICIO	ORDEN DE SERVICIO	476	SERVICIO DE ORIENTADOR PARA LA OFICINA REGIONAL DEL INDECOPI (ORI) HUÁNUCO.	2/01/2025	27/12/2025	14,400.00	10475421146	SI
301	DECRETO LEGISLATIVO N° 295 (Código Civil)	LOCADOR DE SERVICIO	ORDEN DE SERVICIO	477	APOYO EN EL PROCESO DEL SERVICIO DE MESA DE PARTES DE LA OFICINA REGIONAL DE LA MERCED. .	2/01/2025	30/06/2025	9,000.00	10749243959	SI
302	DECRETO LEGISLATIVO N° 295 (Código Civil)	LOCADOR DE SERVICIO	ORDEN DE SERVICIO	478	SERVICIO DE DIFUSIÓN Y EJECUCIÓN DE ACTIVIDADES DE LA PROPIEDAD INTELECTUAL DE LA OFICINA REGIONAL D	2/01/2025	30/06/2025	15,000.00	10703206129	SI
303	DECRETO LEGISLATIVO N° 295 (Código Civil)	LOCADOR DE SERVICIO	ORDEN DE SERVICIO	479	CONTRATACIÓN DE UN ESPECIALISTA PARA LA FORMULACIÓN DE OPINIONES LEGALES RESPECTO DEL EXAMEN DE ANTE	2/01/2025	31/05/2025	25,000.00	10714770581	SI
304	DECRETO LEGISLATIVO N° 295 (Código Civil)	LOCADOR DE SERVICIO	ORDEN DE SERVICIO	480	CONTRATACIÓN DE UN ESPECIALISTA PARA LA FORMULACIÓN DE OPINIONES LEGALES RESPECTO DEL EXAMEN DE ANTE	2/01/2025	31/05/2025	25,000.00	10413335782	SI

305	DECRETO LEGISLATIVO N° 295 (Código Civil)	LOCADOR DE SERVICIO	ORDEN DE SERVICIO	482	SERVICIO DE APOYO ADMINISTRATIVO PARA LA REALIZACIÓN DE ASIENTOS FINALES DE RENOVACIONES DE REGISTRO	2/01/2025	30/06/2025	24,000.00	10429636316	SI
306	DECRETO LEGISLATIVO N° 295 (Código Civil)	LOCADOR DE SERVICIO	ORDEN DE SERVICIO	483	SERVICIO DE UN APOYO ADMINISTRATIVO PARA LA NOTIFICACIÓN DE RESOLUCIONES Y O CERTIFICADOS DE EXPEDIE	2/01/2025	30/06/2025	24,000.00	10485963257	SI
307	DECRETO LEGISLATIVO N° 295 (Código Civil)	LOCADOR DE SERVICIO	ORDEN DE SERVICIO	484	SERVICIO DE ACTIVIDADES PARA EL DESARROLLO DE COMPETENCIAS DE LA OFICINA REGIONAL DEL INDECOPI (ORI)	2/01/2025	30/06/2025	15,000.00	10703180031	SI
308	DECRETO LEGISLATIVO N° 295 (Código Civil)	LOCADOR DE SERVICIO	ORDEN DE SERVICIO	485	SERVICIO DE APOYO LEGAL PARA LA TRAMITACIÓN DE PROCEDIMIENTOS SEGUIDOS ANTE LA SECRETARÍA TÉCNICA DE	2/01/2025	30/06/2025	24,000.00	10722100994	SI
309	DECRETO LEGISLATIVO N° 295 (Código Civil)	LOCADOR DE SERVICIO	ORDEN DE SERVICIO	488	SERVICIO DE APOYO ADMINISTRATIVO EN EL ARMADO Y FOLIACIÓN DE EXPEDIENTES DE REGISTRO DE MARCAS PARA	2/01/2025	31/08/2025	24,000.00	10760423381	SI
310	DECRETO LEGISLATIVO N° 295 (Código Civil)	LOCADOR DE SERVICIO	ORDEN DE SERVICIO	489	SERVICIO DE APOYO ADMINISTRATIVO PARA ATENDER LLAMADAS RELACIONADAS CON LAS PLATAFORMAS DE ATENCIÓN	2/01/2025	31/08/2025	24,000.00	10705379322	SI
311	DECRETO LEGISLATIVO N° 295 (Código Civil)	LOCADOR DE SERVICIO	ORDEN DE SERVICIO	490	ESPECIALISTA EN LA REALIZACIÓN DE EVALUACIONES DEL CUMPLIMIENTO DE LOS REQUISITOS DE LAS SOLICITUDES	2/01/2025	31/08/2025	24,000.00	10731074611	SI

312	DECRETO LEGISLATIVO N° 295 (Código Civil)	LOCADOR DE SERVICIO	ORDEN DE SERVICIO	491	SERVICIO DE APOYO LEGAL EN LA TRAMITACIÓN DE RECURSOS DE APELACIÓN Y DE ESCRITOS PRESENTADOS EN LA E	2/01/2025	31/08/2025	24,000.00	10727293146	SI
313	DECRETO LEGISLATIVO N° 295 (Código Civil)	LOCADOR DE SERVICIO	ORDEN DE SERVICIO	493	SERVICIO DE APOYO LEGAL PARA LA TRAMITACIÓN DE ESCRITOS PRESENTADOS EN LA ETAPA DE EXAMEN DE FORMA D	2/01/2025	31/08/2025	24,000.00	10700221950	SI
314	DECRETO LEGISLATIVO N° 295 (Código Civil)	LOCADOR DE SERVICIO	ORDEN DE SERVICIO	495	SERVICIO DE APOYO ADMINISTRATIVO PARA ATENDER LLAMADAS RELACIONADAS A BRINDAR INFORMACIÓN RESPECTO A	2/01/2025	31/10/2025	25,000.00	10758248769	SI
315	DECRETO LEGISLATIVO N° 295 (Código Civil)	LOCADOR DE SERVICIO	ORDEN DE SERVICIO	496	SERVICIO DE APOYO ADMINISTRATIVO PARA ATENDER LLAMADAS Y RESPONDER CORREOS ELECTRÓNICOS RELACIONADOS	2/01/2025	31/10/2025	25,000.00	10762428780	SI
316	DECRETO LEGISLATIVO N° 295 (Código Civil)	LOCADOR DE SERVICIO	ORDEN DE SERVICIO	497	SERVICIO DE APOYO ADMINISTRATIVO PARA LA VERIFICACIÓN Y CORRECCIÓN DE LA INFORMACIÓN INGRESADAS EN E	2/01/2025	31/10/2025	25,000.00	10745560054	SI
317	DECRETO LEGISLATIVO N° 295 (Código Civil)	LOCADOR DE SERVICIO	ORDEN DE SERVICIO	498	SERVICIO DE APOYO ADMINISTRATIVO PARA LA DERIVACIÓN DE EXPEDIENTES DEL ÁREA DE MARCAS CONTENCIOSA DE	2/01/2025	31/10/2025	25,000.00	10747154258	SI
318	DECRETO LEGISLATIVO N° 295 (Código Civil)	LOCADOR DE SERVICIO	ORDEN DE SERVICIO	500	SERVICIO DE APOYO ADMINISTRATIVO EN LA REVISIÓN DE CERTIFICADOS ESCANEADOS DE REGISTROS DE MARCAS DE	2/01/2025	31/12/2025	24,000.00	10736870377	SI

319	DECRETO LEGISLATIVO N° 295 (Código Civil)	LOCADOR DE SERVICIO	ORDEN DE SERVICIO	501	SERVICIO DE APOYO ADMINISTRATIVO PARA LA GESTIÓN Y ARMADO DE EXPEDIENTES FÍSICOS DE LAS ÁREAS DE INF	2/01/2025	31/12/2025	24,000.00	10753905451	SI
320	DECRETO LEGISLATIVO N° 295 (Código Civil)	LOCADOR DE SERVICIO	ORDEN DE SERVICIO	504	SERVICIO DE APOYO EN MATERIA LEGAL PARA LA REVISIÓN DE SOLICITUDES Y .ELABORACIÓN DE DOCUMENTOS EN	2/01/2025	30/06/2025	25,000.00	10455924176	SI
321	DECRETO LEGISLATIVO N° 295 (Código Civil)	LOCADOR DE SERVICIO	ORDEN DE SERVICIO	505	SERVICIO DE ANÁLISIS EN MATERIA ECONÓMICA PARA ASISTIR A LAS.ACTIVIDADES DE LA SECRETARÍA TÉCNICA R	2/01/2025	30/06/2025	24,000.00	10761943711	SI
322	DECRETO LEGISLATIVO N° 295 (Código Civil)	LOCADOR DE SERVICIO	ORDEN DE SERVICIO	506	SERVICIO DE APOYO ADMINISTRATIVO EN ACTIVIDADES SECRETARIALES PARA.LA SECRETARÍA TÉCNICA REGIONAL D	2/01/2025	31/07/2025	24,500.00	10436966887	SI
323	DECRETO LEGISLATIVO N° 295 (Código Civil)	LOCADOR DE SERVICIO	ORDEN DE SERVICIO	507	SERVICIO DE ASISTENTE LEGAL PARA ASISTIR AL ÁREA DE INVESTIGACIONES.DE LA SECRETARÍA TÉCNICA REGION	2/01/2025	31/07/2025	24,500.00	10748169500	SI
324	DECRETO LEGISLATIVO N° 295 (Código Civil)	LOCADOR DE SERVICIO	ORDEN DE SERVICIO	508	SERVICIO EN MATERIA LEGAL PARA LA VERIFICACIÓN Y ANÁLISIS DE.PREINVESTIGACIONES CORRESPONDIENTES AL	2/01/2025	31/07/2025	24,500.00	10750027712	SI
325	DECRETO LEGISLATIVO N° 295 (Código Civil)	LOCADOR DE SERVICIO	ORDEN DE SERVICIO	510	SERVICIO DE ANÁLISIS EN MATERIA ECONÓMICA PARA ASISTIR A LAS.ACTIVIDADES DE LA SECRETARÍA TÉCNICA R	2/01/2025	30/08/2025	24,000.00	10708338350	SI

326	DECRETO LEGISLATIVO N° 295 (Código Civil)	LOCADOR DE SERVICIO	ORDEN DE SERVICIO	511	SERVICIO PROFESIONAL PARA LA ATENCIÓN DE RECLAMOS DEL SERVICIO DE ATENCIÓN AL CIUDADANO DEL INDECOPI	2/01/2025	30/06/2025	18,000.00	10731793323	SI
327	DECRETO LEGISLATIVO N° 295 (Código Civil)	LOCADOR DE SERVICIO	ORDEN DE SERVICIO	512	SERVICIO PROFESIONAL PARA EJECUCIÓN DE PROCEDIMIENTOS RESOLUTIVOS EN LA COMISIÓN DE PROTECCIÓN AL CO	2/01/2025	30/06/2025	18,000.00	10730414957	SI
328	DECRETO LEGISLATIVO N° 295 (Código Civil)	LOCADOR DE SERVICIO	ORDEN DE SERVICIO	513	SERVICIO PROFESIONAL PARA EJECUCIÓN DE PROCEDIMIENTOS RESOLUTIVOS 1 EN EL ÓRGANO RESOLUTIVO DE PROCE	2/01/2025	30/06/2025	18,000.00	10703484188	SI
329	DECRETO LEGISLATIVO N° 295 (Código Civil)	LOCADOR DE SERVICIO	ORDEN DE SERVICIO	514	SERVICIO PROFESIONAL PARA EJECUCIÓN DE PROCEDIMIENTOS RESOLUTIVOS 2 EN EL ÓRGANO RESOLUTIVO DE PROCE	2/01/2025	30/06/2025	18,000.00	10769473705	SI
330	DECRETO LEGISLATIVO N° 295 (Código Civil)	LOCADOR DE SERVICIO	ORDEN DE SERVICIO	515	SERVICIO PROFESIONAL PARA LA EJECUCIÓN DE ACTIVIDADES ADMINISTRATIVAS EN LA OFICINA REGIONAL DEL IND	2/01/2025	30/06/2025	21,000.00	10701331244	SI
331	DECRETO LEGISLATIVO N° 295 (Código Civil)	LOCADOR DE SERVICIO	ORDEN DE SERVICIO	516	SERVICIO PROFESIONAL PARA LA ATENCIÓN DE RECLAMOS 2 DEL SERVICIO DE ATENCIÓN AL CIUDADANO DEL INDECO	2/01/2025	30/06/2025	18,000.00	10725381099	SI
332	DECRETO LEGISLATIVO N° 295 (Código Civil)	LOCADOR DE SERVICIO	ORDEN DE SERVICIO	517	SERVICIO PROFESIONAL PARA EJECUCIÓN DE PROCEDIMIENTOS RESOLUTIVOS 2 EN LA COMISIÓN DE PROTECCIÓN AL	2/01/2025	30/06/2025	18,000.00	10457202232	SI

333	DECRETO LEGISLATIVO N° 295 (Código Civil)	LOCADOR DE SERVICIO	ORDEN DE SERVICIO	519	EJECUCIÓN DE ACTIVIDADES ADMINISTRATIVAS PARA EL DESARROLLO DE COMPETENCIAS DE LA OFICINA REGIONAL M	2/01/2025	30/06/2025	16,800.00	10708373864	SI
334	DECRETO LEGISLATIVO N° 295 (Código Civil)	LOCADOR DE SERVICIO	ORDEN DE SERVICIO	520	SERVICIO DE REVISIÓN Y ATENCIÓN DE RECLAMOS PARA EL SERVICIO DE ATENCIÓN AL CIUDADANO DEL INDECOPI D	2/01/2025	30/06/2025	13,200.00	10705188586	SI
335	DECRETO LEGISLATIVO N° 295 (Código Civil)	LOCADOR DE SERVICIO	ORDEN DE SERVICIO	521	SERVICIO DE ASISTENCIA PARA LA ORIENTACIÓN Y REGISTRO DE CONSULTA DE RECLAMOS 1 EN LA PLATAFORMA DE	2/01/2025	30/06/2025	21,000.00	10485290431	SI
336	DECRETO LEGISLATIVO N° 295 (Código Civil)	LOCADOR DE SERVICIO	ORDEN DE SERVICIO	522	SERVICIO DE ORIENTADOR PARA LA OFICINA REGIONAL DEL INDECOPI (ORI) MOQUEGUA.	2/01/2025	27/12/2025	14,400.00	10714455147	SI
337	DECRETO LEGISLATIVO N° 295 (Código Civil)	LOCADOR DE SERVICIO	ORDEN DE SERVICIO	523	SOPORTE ADMINISTRATIVO PARA LA RECEPCIÓN Y GESTIÓN DE DOCUMENTOS EN LA OFICINA REGIONAL PASCO	2/01/2025	30/06/2025	9,000.00	10740886008	SI
338	DECRETO LEGISLATIVO N° 295 (Código Civil)	LOCADOR DE SERVICIO	ORDEN DE SERVICIO	525	ATENCIÓN Y GESTIÓN DE CONSULTAS PARA EL SERVICIO DE ATENCIÓN AL CIUDADANO (SAC) DE LA OFICINA REGIO	2/01/2025	30/06/2025	12,000.00	10709739421	SI
339	DECRETO LEGISLATIVO N° 295 (Código Civil)	LOCADOR DE SERVICIO	ORDEN DE SERVICIO	526	SERVICIO DE NOTIFICACIÓN LOCAL PARA LA OFICINA REGIONAL DEL INDECOPI SAN MARTÍN.	2/01/2025	30/06/2025	8,508.00	10471823754	SI

340	DECRETO LEGISLATIVO N° 295 (Código Civil)	LOCADOR DE SERVICIO	ORDEN DE SERVICIO	527	SERVICIO DE ASISTENCIA ADMINISTRATIVA PARA EL DESARROLLO DE COMPETENCIAS DE LA OFICINA REGIONAL DE S	2/01/2025	30/06/2025	18,000.00	10700824905	SI
341	DECRETO LEGISLATIVO N° 295 (Código Civil)	LOCADOR DE SERVICIO	ORDEN DE SERVICIO	528	EJECUCIÓN DE ACTIVIDADES JURÍDICAS RESOLUTIVAS 2 EN PROCEDIMIENTOS SEGUIDOS ANTE LA COMISIÓN DE PROT	2/01/2025	30/06/2025	18,000.00	10439369111	SI
342	DECRETO LEGISLATIVO N° 295 (Código Civil)	LOCADOR DE SERVICIO	ORDEN DE SERVICIO	529	EJECUCIÓN DE ACTIVIDADES JURÍDICAS RESOLUTIVAS 2 EN PROCEDIMIENTOS ADMINISTRATIVOS DEL ÓRGANO RESOLU	2/01/2025	30/06/2025	18,000.00	10414956349	SI
343	DECRETO LEGISLATIVO N° 295 (Código Civil)	LOCADOR DE SERVICIO	ORDEN DE SERVICIO	530	EJECUCIÓN DE ACTIVIDADES JURÍDICAS RESOLUTIVAS 1 EN PROCEDIMIENTOS ADMINISTRATIVOS DEL ÓRGANO RESOLU	2/01/2025	30/06/2025	18,000.00	10749791069	SI
344	DECRETO LEGISLATIVO N° 295 (Código Civil)	LOCADOR DE SERVICIO	ORDEN DE SERVICIO	531	EJECUCIÓN DE ACTIVIDADES JURÍDICAS RESOLUTIVAS 1 EN PROCEDIMIENTOS SEGUIDOS ANTE LA COMISIÓN DE PROT	2/01/2025	30/06/2025	18,000.00	10710959639	SI
345	DECRETO LEGISLATIVO N° 295 (Código Civil)	LOCADOR DE SERVICIO	ORDEN DE SERVICIO	532	SERVICIO DE APOYO LEGAL PARA LA TRAMITACIÓN Y RESOLUCIÓN DE PROCEDIMIENTOS ADMINISTRATIVOS Y DE ACCI	2/01/2025	30/06/2025	18,000.00	10477981521	SI
346	DECRETO LEGISLATIVO N° 295 (Código Civil)	LOCADOR DE SERVICIO	ORDEN DE SERVICIO	533	SERVICIO DE ASISTENCIA EN ORIENTACIÓN Y ATENCIÓN DE RECLAMOS DE USUARIOS DEL SERVICIO DE ATENCIÓN AL	2/01/2025	30/06/2025	18,000.00	10726695895	SI

347	DECRETO LEGISLATIVO N° 295 (Código Civil)	LOCADOR DE SERVICIO	ORDEN DE SERVICIO	534	SERVICIO DE EJECUCIÓN DE ACTIVIDADES ADMINISTRATIVAS Y APOYO MULTIFUNCIONAL PARA EL DESARROLLO DE C	2/01/2025	30/06/2025	12,000.00	10744361406	SI
348	DECRETO LEGISLATIVO N° 295 (Código Civil)	LOCADOR DE SERVICIO	ORDEN DE SERVICIO	535	SERVICIO DE ORIENTADOR PARA LA OFICINA REGIONAL DEL INDECOPI (ORI) VRAEM	2/01/2025	27/12/2025	14,400.00	10763845627	SI
349	DECRETO LEGISLATIVO N° 295 (Código Civil)	LOCADOR DE SERVICIO	ORDEN DE SERVICIO	536	SERVICIO DE ASISTENCIA LEGAL PARA EL APOYO DEL CIUDADANO EN LA SOLUCIÓN DE RECLAMOS CONSUMO PRESENTA	2/01/2025	30/06/2025	18,000.00	10419091893	SI
350	DECRETO LEGISLATIVO N° 295 (Código Civil)	LOCADOR DE SERVICIO	ORDEN DE SERVICIO	537	SERVICIO DE ASISTENCIA LEGAL PARA EL APOYO DEL CIUDADANO EN LA SOLUCIÓN DE RECLAMOS CONSUMO PRESENTA	2/01/2025	30/06/2025	18,000.00	10726426177	SI
351	DECRETO LEGISLATIVO N° 295 (Código Civil)	LOCADOR DE SERVICIO	ORDEN DE SERVICIO	538	SERVICIO DE UN PROFESIONAL EN DERECHO PARA LA GESTIÓN Y MEDIACIÓN EN LAS CONTROVERSIAS DE CONSUMO.	2/01/2025	30/06/2025	18,000.00	10447641459	SI
352	DECRETO LEGISLATIVO N° 295 (Código Civil)	LOCADOR DE SERVICIO	ORDEN DE SERVICIO	539	SERVICIO DE UN PROFESIONAL EN DERECHO PARA LA GESTIÓN Y MEDIACIÓN EN LAS CONTROVERSIAS DE CONSUMO.	2/01/2025	30/06/2025	18,000.00	10730847543	SI
353	DECRETO LEGISLATIVO N° 295 (Código Civil)	LOCADOR DE SERVICIO	ORDEN DE SERVICIO	540	SERVICIO DE APOYO LEGAL PARA ORIENTAR AL CIUDADANO SOBRE TEMAS DE PROTECCIÓN AL CONSUMIDOR Y OTROS T	2/01/2025	30/06/2025	18,000.00	10725447987	SI

354	DECRETO LEGISLATIVO N° 295 (Código Civil)	LOCADOR DE SERVICIO	ORDEN DE SERVICIO	541	SERVICIO DE APOYO LEGAL PARA ORIENTAR AL CIUDADANO SOBRE TEMAS DE PROTECCIÓN AL CONSUMIDOR Y OTROS T	2/01/2025	30/06/2025	18,000.00	10425403571	SI
355	DECRETO LEGISLATIVO N° 295 (Código Civil)	LOCADOR DE SERVICIO	ORDEN DE SERVICIO	542	APOYO DE ASISTENCIA LEGAL PARA ORIENTAR AL CIUDADANO SOBRE TEMAS DE PROTECCIÓN AL CONSUMIDOR Y OTROS	2/01/2025	30/06/2025	18,000.00	10706534275	SI
356	DECRETO LEGISLATIVO N° 295 (Código Civil)	LOCADOR DE SERVICIO	ORDEN DE SERVICIO	543	APOYO DE ASISTENCIA LEGAL PARA ORIENTAR AL CIUDADANO SOBRE TEMAS DE PROTECCIÓN AL CONSUMIDOR Y OTROS	2/01/2025	30/06/2025	18,000.00	10769380359	SI
357	DECRETO LEGISLATIVO N° 295 (Código Civil)	LOCADOR DE SERVICIO	ORDEN DE SERVICIO	544	SERVICIO DE UN PROFESIONAL EN DERECHO PARA BRINDAR INFORMACIÓN AL CIUDADANO RESPECTOS DE LOS PROCEDI	2/01/2025	30/06/2025	18,000.00	10459670951	SI
358	DECRETO LEGISLATIVO N° 295 (Código Civil)	LOCADOR DE SERVICIO	ORDEN DE SERVICIO	546	SERVICIO DE UN PROFESIONAL EN DERECHO PARA BRINDAR INFORMACIÓN AL CIUDADANO RESPECTOS DE LOS PROCEDI	2/01/2025	30/06/2025	18,000.00	10765983865	SI
359	DECRETO LEGISLATIVO N° 295 (Código Civil)	LOCADOR DE SERVICIO	ORDEN DE SERVICIO	547	APOYO ADMINISTRATIVO PARA LA ATENCIÓN GENERAL E USUARIOS Y AFILIACIÓN DE PERSONAS AL RVA	2/01/2025	30/06/2025	12,000.00	10765281348	SI
360	DECRETO LEGISLATIVO N° 295 (Código Civil)	LOCADOR DE SERVICIO	ORDEN DE SERVICIO	548	CONTRATACIÓN DE SERVICIO DE APOYO EN ORGANIZACIÓN Y SERVICIO DE ESCANEO PARA EL ARCHIVO CENTRAL.	3/02/2025	31/12/2025	22,000.00	10745433958	SI

361	DECRETO LEGISLATIVO N° 295 (Código Civil)	LOCADOR DE SERVICIO	ORDEN DE SERVICIO	549	SERVICIO DE APOYO ADMINISTRATIVO PARA LA ATENCIÓN GENERAL E USUARIOS; MEDICIÓN DEL NIVEL DE SATISFAC	2/01/2025	30/06/2025	12,000.00	10709729174	SI
362	DECRETO LEGISLATIVO N° 295 (Código Civil)	LOCADOR DE SERVICIO	ORDEN DE SERVICIO	551	SERVICIO DE ASISTENCIA LEGAL PARA EL APOYO DEL CIUDADANO.	2/01/2025	30/06/2025	18,000.00	10728047386	SI
363	DECRETO LEGISLATIVO N° 295 (Código Civil)	LOCADOR DE SERVICIO	ORDEN DE SERVICIO	553	SERVICIO DE APOYO PARA LA CENTRAL ADMINISTRATIVA DE LA SUBDIRECCIÓN DE ATENCIÓN AL CIUDADANO (SBC) D	2/01/2025	30/06/2025	12,000.00	10402296700	SI
364	DECRETO LEGISLATIVO N° 295 (Código Civil)	LOCADOR DE SERVICIO	ORDEN DE SERVICIO	556	EJECUCIÓN DE ACTIVIDADES DE ORIENTACIÓN Y DIFUSIÓN PARA EL DESARROLLO DE COMPETENCIAS DE LA OFICINA REGIONAL DE TUMBES	2/01/2025	30/06/2025	18,000.00	10700038764	SI
365	DECRETO LEGISLATIVO N° 295 (Código Civil)	LOCADOR DE SERVICIO	ORDEN DE SERVICIO	557	SERVICIO DE SEGUIMIENTO Y TRAMITACIÓN DE RECLAMOS PARA EL SERVICIO DE ATENCIÓN AL CIUDADANO DEL INDECOPI DE LA OFICINA REGIONAL TUMBES	2/01/2025	30/06/2025	12,000.00	10728123805	SI
366	DECRETO LEGISLATIVO N° 295 (Código Civil)	LOCADOR DE SERVICIO	ORDEN DE SERVICIO	558	SERVICIO DE APOYO EN LA ATENCIÓN DE RECLAMOS QUE SE PRESENTAN EN EL SERVICIO DE ATENCIÓN AL CIUDADANO	2/01/2025	30/06/2025	9,000.00	10460724100	SI
367	DECRETO LEGISLATIVO N° 295 (Código Civil)	LOCADOR DE SERVICIO	ORDEN DE SERVICIO	559	CONTRATACIÓN DE UN ESPECIALISTA PARA LA FORMULACIÓN DE OPINIONES LEGALES RESPECTO DEL EXAMEN DE ANTE	2/01/2025	30/06/2025	18,000.00	10752655737	SI

368	DECRETO LEGISLATIVO N° 295 (Código Civil)	LOCADOR DE SERVICIO	ORDEN DE SERVICIO	560	SERVICIO DE APOYO EN LA ATENCIÓN DE RECLAMOS QUE SE PRESENTAN EN EL SERVICIO DE ATENCIÓN AL CIUDADANO	2/01/2025	30/06/2025	18,000.00	10707706541	SI
369	DECRETO LEGISLATIVO N° 295 (Código Civil)	LOCADOR DE SERVICIO	ORDEN DE SERVICIO	561	SERVICIO ADMINISTRATIVO PARA LA ATENCIÓN Y GESTIÓN DE TRÁMITE DOCUMENTARIO Y ARCHIVO DE LA OFICINA REGIONAL DE TUMBES	2/01/2025	30/06/2025	9,000.00	10751619770	SI
370	DECRETO LEGISLATIVO N° 295 (Código Civil)	LOCADOR DE SERVICIO	ORDEN DE SERVICIO	562	SERVICIO DE NOTIFICACIÓN LOCAL PARA LA OFICINA REGIONAL DEL INDECOPI UCAYALI..	2/01/2025	30/06/2025	6,540.00	10415534189	SI
371	DECRETO LEGISLATIVO N° 295 (Código Civil)	LOCADOR DE SERVICIO	ORDEN DE SERVICIO	566	SERVICIO DE ORIENTADOR PARA LA OFICINA REGIONAL DEL INDECOPI (ORI) TUMBES	2/01/2025	30/06/2025	14,400.00	10714158568	SI
372	DECRETO LEGISLATIVO N° 295 (Código Civil)	LOCADOR DE SERVICIO	ORDEN DE SERVICIO	567	SERVICIO DE ASISTENCIA LEGAL 2 PARA LA TRAMITACIÓN Y RESOLUCIÓN DE LOS PROCEDIMIENTOS ADMINISTRATIVOS SEGUIDOS ANTE EL ÓRGANO RESOLUTIVO DE PROCEDIMIENTOS SUMARÍSIMOS DE LA OFICINA REGIONAL CUSCO	2/01/2025	30/06/2025	22,500.00	10471971028	SI
373	DECRETO LEGISLATIVO N° 295 (Código Civil)	LOCADOR DE SERVICIO	ORDEN DE SERVICIO	568	SERVICIO DE ASISTENCIA LEGAL 1 PARA LA TRAMITACIÓN Y RESOLUCIÓN DE LOS PROCEDIMIENTOS ADMINISTRATIVOS SEGUIDOS ANTE EL ÓRGANO RESOLUTIVO DE PROCEDIMIENTOS SUMARÍSIMOS DE LA OFICINA REGIONAL CUSCO	2/01/2025	30/06/2025	18,000.00	10772148262	SI
374	DECRETO LEGISLATIVO N° 295 (Código Civil)	LOCADOR DE SERVICIO	ORDEN DE SERVICIO	569	SERVICIO DE APOYO PARA LA ATENCIÓN, GESTIÓN DE RECLAMOS Y ASESORÍAS 1 PARA EL SERVICIO DE ATENCIÓN AL CIUDADANO DEL INDECOPI DE LA OFICINA REGIONAL CUSCO	2/01/2025	30/06/2025	18,000.00	10775649980	SI

375	DECRETO LEGISLATIVO N° 295 (Código Civil)	LOCADOR DE SERVICIO	ORDEN DE SERVICIO	570	SERVICIO DE NOTIFICADOR LOCAL PARA LA OFICINA REGIONAL DEL INDECOPI MADRE DE DIOS	2/01/2025	1/01/2026	4,800.00	10473603468	SI
376	DECRETO LEGISLATIVO N° 295 (Código Civil)	LOCADOR DE SERVICIO	ORDEN DE SERVICIO	571	SERVICIO DE APOYO PARA LA ORIENTACIÓN DE CONSULTAS Y ATENCIÓN DE RECLAMOS 2 PARA EL SERVICIO DE ATENCIÓN AL CIUDADANO DEL INDECOPI DE LA OFICINA REGIONAL CUSCO	2/01/2025	30/06/2025	12,000.00	10713416881	SI
377	DECRETO LEGISLATIVO N° 295 (Código Civil)	LOCADOR DE SERVICIO	ORDEN DE SERVICIO	572	SERVICIO DE APOYO EN ATENCIÓN, TRAMITACIÓN Y ORIENTACIÓN DE CONSULTAS EN SAC Y LABORES RESOLUTIVAS	2/01/2025	30/06/2025	18,000.00	10731738268	SI
378	DECRETO LEGISLATIVO N° 295 (Código Civil)	LOCADOR DE SERVICIO	ORDEN DE SERVICIO	573	SERVICIO DE ATENCIÓN, TRAMITACIÓN Y ORIENTACIÓN DE CONSULTAS EN MESA DE PARTES DE LA OFICINA REGIONAL	2/01/2025	30/06/2025	9,000.00	10723505866	SI
379	DECRETO LEGISLATIVO N° 295 (Código Civil)	LOCADOR DE SERVICIO	ORDEN DE SERVICIO	574	SERVICIO DE ASISTENCIA LEGAL PARA LA TRAMITACIÓN Y RESOLUCIÓN DE LOS PROCEDIMIENTOS ADMINISTRATIVOS SEGUIDOS ANTE LA COMISIÓN DE PROTECCIÓN AL CONSUMIDOR DE LA ORI SEDE CUSCO	2/01/2025	30/06/2025	18,000.00	10718102249	SI
380	DECRETO LEGISLATIVO N° 295 (Código Civil)	LOCADOR DE SERVICIO	ORDEN DE SERVICIO	575	SERVICIO DE ATENCIÓN, TRAMITACIÓN Y ORIENTACIÓN DE CONSULTAS EN SAC DE LA OFICINA REGIONAL DEL INDECOPI	2/01/2025	30/06/2025	15,000.00	10479911148	SI
381	DECRETO LEGISLATIVO N° 295 (Código Civil)	LOCADOR DE SERVICIO	ORDEN DE SERVICIO	576	SERVICIO DE ORIENTADOR PARA LA OFICINA REGIONAL DEL INDECOPI (ORI) MADRE DE DIOS.	2/01/2025	27/12/2025	14,400.00	10458294912	SI

382	DECRETO LEGISLATIVO N° 295 (Código Civil)	LOCADOR DE SERVICIO	ORDEN DE SERVICIO	577	SERVICIO LEGAL DE ACTIVIDADES RESOLUTIVAS EN PROCEDIMIENTOS SEGUIDOS ANTE COMISIÓN DE PROCEDIMIENTOS	2/01/2025	30/06/2025	18,000.00	10733179673	SI
383	DECRETO LEGISLATIVO N° 295 (Código Civil)	LOCADOR DE SERVICIO	ORDEN DE SERVICIO	578	EJECUCIÓN DE ACTIVIDADES ADMINISTRATIVAS, MONITOREO Y SUPERVISIÓN EN LA OFICINA REGIONAL CUSCO	2/01/2025	30/06/2025	18,000.00	10720939962	SI
384	DECRETO LEGISLATIVO N° 295 (Código Civil)	LOCADOR DE SERVICIO	ORDEN DE SERVICIO	579	SERVICIO DE DIFUSIÓN DE ACTIVIDADES DE LA OFICINA REGIONAL DEL INDECOPI (ORI) SEDE AREQUIPA	2/01/2025	30/06/2025	12,000.00	10295400540	SI
385	DECRETO LEGISLATIVO N° 295 (Código Civil)	LOCADOR DE SERVICIO	ORDEN DE SERVICIO	580	SERVICIO DE ASISTENCIA LEGAL 3 PARA LA TRAMITACIÓN Y RESOLUCIÓN DE LOS PROCEDIMIENTOS ADMINISTRATIVOS SEGUIDOS ANTE EL ÓRGANO RESOLUTIVO DE PROCEDIMIENTOS SUMARÍSIMOS DE LA OFICINA REGIONAL CUSCO	2/01/2025	31/05/2025	22,500.00	10748093139	SI
386	DECRETO LEGISLATIVO N° 295 (Código Civil)	LOCADOR DE SERVICIO	ORDEN DE SERVICIO	581	SERVICIO DE APOYO EN LA ATENCIÓN DE RECLAMOS QUE SE PRESENTAN EN EL SERVICIO DE ATENCIÓN AL CIUDADAN	2/01/2025	30/06/2025	18,000.00	10729421168	SI
387	DECRETO LEGISLATIVO N° 295 (Código Civil)	LOCADOR DE SERVICIO	ORDEN DE SERVICIO	582	EJECUCIÓN DE ACTIVIDADES ADMINISTRATIVAS, TRAMITACIÓN Y POST PARA EL ÓRGANO RESOLUTIVO DE PROCEDIMIE	2/01/2025	30/06/2025	9,000.00	10716180773	SI
388	DECRETO LEGISLATIVO N° 295 (Código Civil)	LOCADOR DE SERVICIO	ORDEN DE SERVICIO	583	SERVICIO LEGAL DE ACTIVIDADES RESOLUTIVAS EN PROCEDIMIENTOS ADMINISTRATIVOS DEL ÓRGANO RESOLUTIVO DE	2/01/2025	30/06/2025	18,000.00	10758446269	SI

389	DECRETO LEGISLATIVO N° 295 (Código Civil)	LOCADOR DE SERVICIO	ORDEN DE SERVICIO	584	SERVICIO PARA LA ADMINISTRACIÓN Y PROCESAMIENTO DEL ACERVO DOCUMENTARIO ADMINISTRATIVO DE LA OFICINA	2/01/2025	30/06/2025	9,000.00	10623510668	SI
390	DECRETO LEGISLATIVO N° 295 (Código Civil)	LOCADOR DE SERVICIO	ORDEN DE SERVICIO	585	EJECUCIÓN DE ACTIVIDADES JURÍDICAS 1 DE PROCEDIMIENTOS QUE SE TRAMITAN EN LA COMISIÓN DE PROTECCIÓN	2/01/2025	30/06/2025	18,000.00	10741210407	SI
391	DECRETO LEGISLATIVO N° 295 (Código Civil)	LOCADOR DE SERVICIO	ORDEN DE SERVICIO	587	EJECUCIÓN DE ACTIVIDADES JURÍDICAS 1 DE PROCEDIMIENTOS QUE SE TRAMITAN EN EL ÓRGANO RESOLUTIVO DE PR	2/01/2025	30/06/2025	18,000.00	10474995181	SI
392	DECRETO LEGISLATIVO N° 295 (Código Civil)	LOCADOR DE SERVICIO	ORDEN DE SERVICIO	588	EJECUCIÓN DE ACTIVIDADES JURÍDICAS 2 DE PROCEDIMIENTOS QUE SE TRAMITAN EN EL ÓRGANO RESOLUTIVO DE PR	2/01/2025	30/06/2025	18,000.00	10464133351	SI
393	DECRETO LEGISLATIVO N° 295 (Código Civil)	LOCADOR DE SERVICIO	ORDEN DE SERVICIO	589	EJECUCIÓN DE ACTIVIDADES JURÍDICAS 3 DE PROCEDIMIENTOS QUE SE TRAMITAN EN EL ÓRGANO RESOLUTIVO DE PR	2/01/2025	30/06/2025	18,000.00	10482840928	SI
394	DECRETO LEGISLATIVO N° 295 (Código Civil)	LOCADOR DE SERVICIO	ORDEN DE SERVICIO	590	SERVICIO DE ATENCIÓN Y TRAMITACIÓN DE CONSULTAS 1 PARA EL SERVICIO DE ATENCIÓN AL CIUDADANO (SAC) DE	2/01/2025	30/06/2025	18,000.00	10730540375	SI
395	DECRETO LEGISLATIVO N° 295 (Código Civil)	LOCADOR DE SERVICIO	ORDEN DE SERVICIO	591	SERVICIO DE ATENCIÓN Y TRAMITACIÓN DE CONSULTAS 2 PARA EL SERVICIO DE ATENCIÓN AL CIUDADANO (SAC) DE	2/01/2025	30/06/2025	18,000.00	10703459302	SI

396	DECRETO LEGISLATIVO N° 295 (Código Civil)	LOCADOR DE SERVICIO	ORDEN DE SERVICIO	592	SERVICIO DE ATENCIÓN Y TRAMITACIÓN DE CONSULTAS 3 PARA EL SERVICIO DE ATENCIÓN AL CIUDADANO (SAC) DE	2/01/2025	30/06/2025	18,000.00	10481768107	SI
397	DECRETO LEGISLATIVO N° 295 (Código Civil)	LOCADOR DE SERVICIO	ORDEN DE SERVICIO	593	SERVICIO SECRETARIAL Y ORDENAMIENTO ARCHIVÍSTICO EN PROYECTOS DE PROPIEDAD INTELECTUAL.	31/01/2025	30/04/2025	6,000.00	10732062781	SI
398	DECRETO LEGISLATIVO N° 295 (Código Civil)	LOCADOR DE SERVICIO	ORDEN DE SERVICIO	596	SERVICIO DE ASISTENCIA JURÍDICA DE ACTIVIDADES RESOLUTIVAS 5 EN PROCEDIMIENTOS ADMINISTRATIVOS DEL Ó	2/01/2025	30/06/2025	15,000.00	10748612268	SI
399	DECRETO LEGISLATIVO N° 295 (Código Civil)	LOCADOR DE SERVICIO	ORDEN DE SERVICIO	597	SERVICIO DE ASISTENCIA JURÍDICA DE ACTIVIDADES RESOLUTIVAS 4 EN PROCEDIMIENTOS ADMINISTRATIVOS DEL Ó	2/01/2025	30/06/2025	18,000.00	10703145162	SI
400	DECRETO LEGISLATIVO N° 295 (Código Civil)	LOCADOR DE SERVICIO	ORDEN DE SERVICIO	598	APOYO EN LA EJECUCIÓN DE ACTIVIDADES ADMINISTRATIVAS PARA EL DESARROLLO DE COMPETENCIAS DE LA OFICIN	2/01/2025	31/05/2025	15,000.00	10480589926	SI
401	DECRETO LEGISLATIVO N° 295 (Código Civil)	LOCADOR DE SERVICIO	ORDEN DE SERVICIO	599	SERVICIO DE ASISTENCIA JURÍDICA DE ACTIVIDADES RESOLUTIVAS 3 EN PROCEDIMIENTOS ADMINISTRATIVOS DEL Ó	2/01/2025	30/06/2025	12,000.00	10742800640	SI
402	DECRETO LEGISLATIVO N° 295 (Código Civil)	LOCADOR DE SERVICIO	ORDEN DE SERVICIO	600	SERVICIO DE ASISTENCIA JURÍDICA DE ACTIVIDADES RESOLUTIVAS 2 EN PROCEDIMIENTOS ADMINISTRATIVOS DEL Ó	2/01/2025	30/06/2025	15,000.00	10702736264	SI

403	DECRETO LEGISLATIVO N° 295 (Código Civil)	LOCADOR DE SERVICIO	ORDEN DE SERVICIO	601	SERVICIO DE ASISTENCIA JURÍDICA DE ACTIVIDADES RESOLUTIVAS 1 EN PROCEDIMIENTOS ADMINISTRATIVOS DEL Ó	2/01/2025	30/06/2025	18,000.00	10702764454	SI
404	DECRETO LEGISLATIVO N° 295 (Código Civil)	LOCADOR DE SERVICIO	ORDEN DE SERVICIO	602	SERVICIO DE ASISTENCIA JURÍDICA 4 EN PROCEDIMIENTOS SEGUIDOS ANTE LA COMISIÓN DE PROTECCIÓN AL CONSU	2/01/2025	30/06/2025	12,000.00	10702751484	SI
405	DECRETO LEGISLATIVO N° 295 (Código Civil)	LOCADOR DE SERVICIO	ORDEN DE SERVICIO	603	SERVICIO DE ANÁLISIS Y TRAMITACIÓN DE RECLAMOS 2 PARA EL SERVICIO DE ATENCIÓN AL CIUDADANO DEL INDEC	2/01/2025	30/06/2025	18,000.00	10703821982	SI
406	DECRETO LEGISLATIVO N° 295 (Código Civil)	LOCADOR DE SERVICIO	ORDEN DE SERVICIO	604	SERVICIO DE ANÁLISIS Y TRAMITACIÓN DE RECLAMOS 1 PARA EL SERVICIO DE ATENCIÓN AL CIUDADANO DEL INDEC	2/01/2025	30/06/2025	18,000.00	10453786752	SI
407	DECRETO LEGISLATIVO N° 295 (Código Civil)	LOCADOR DE SERVICIO	ORDEN DE SERVICIO	605	SERVICIO DE ASISTENCIA JURÍDICA 3 EN PROCEDIMIENTOS SEGUIDOS ANTE LA COMISIÓN DE PROTECCIÓN AL CONSU	2/01/2025	30/06/2025	15,000.00	10749146368	SI
408	DECRETO LEGISLATIVO N° 295 (Código Civil)	LOCADOR DE SERVICIO	ORDEN DE SERVICIO	606	SERVICIO DE ASISTENCIA JURÍDICA 2 EN PROCEDIMIENTOS SEGUIDOS ANTE LA COMISIÓN DE PROTECCIÓN AL CONSU	2/01/2025	30/06/2025	15,000.00	10704246523	SI
409	DECRETO LEGISLATIVO N° 295 (Código Civil)	LOCADOR DE SERVICIO	ORDEN DE SERVICIO	607	SERVICIO DE ASISTENCIA JURÍDICA 1 EN PROCEDIMIENTOS SEGUIDOS ANTE LA COMISIÓN DE PROTECCIÓN AL CONSU	2/01/2025	30/06/2025	15,000.00	10755400314	SI

410	DECRETO LEGISLATIVO N° 295 (Código Civil)	LOCADOR DE SERVICIO	ORDEN DE SERVICIO	608	SERVICIO DE ANÁLISIS Y TRAMITACIÓN DE RECLAMOS 3 PARA EL SERVICIO DE ATENCIÓN AL CIUDADANO DEL INDEC	2/01/2025	30/06/2025	12,000.00	10478817113	SI
411	DECRETO LEGISLATIVO N° 295 (Código Civil)	LOCADOR DE SERVICIO	ORDEN DE SERVICIO	612	SERVICIO DE APOYO LEGAL PARA LA GESTIÓN DE DIFUSIÓN Y PROCESAL DEL SISTEMA DE ARBITRAJE DE CONSUMO,	2/01/2025	30/06/2025	15,000.00	10708729588	SI
412	DECRETO LEGISLATIVO N° 295 (Código Civil)	LOCADOR DE SERVICIO	ORDEN DE SERVICIO	613	SERVICIO DE ANÁLISIS LEGAL PARA EL SEGUIMIENTO Y GESTIÓN DE PEDIDOS, ACUERDOS Y MESAS DE TRABAJO ADO	2/01/2025	30/06/2025	18,000.00	10759634557	SI
413	DECRETO LEGISLATIVO N° 295 (Código Civil)	LOCADOR DE SERVICIO	ORDEN DE SERVICIO	614	SERVICIO DE ANÁLISIS LEGAL PARA LA PREPARACIÓN DE PROYECTOS DE RESOLUCIONES DE TRÁMITE, PROYECTOS DE INFORMES FINALES DE INSTRUCCIÓN Y/O PROYECTOS DE RESOLUCIONES FINALES DE LOS PROCEDIMIENTOS DE LA COMISIÓN DE PROTECCIÓN AL CONSUMIDOR N° 2	2/01/2025	31/05/2025	17,500.00	10722238210	SI
414	DECRETO LEGISLATIVO N° 295 (Código Civil)	LOCADOR DE SERVICIO	ORDEN DE SERVICIO	623	SERVICIO DE ORIENTADOR PARA LA OFICINA REGIONAL DEL INDECOPI (ORI) UCAYALI.	2/01/2025	27/12/2025	14,400.00	10403529350	SI
415	DECRETO LEGISLATIVO N° 295 (Código Civil)	LOCADOR DE SERVICIO	ORDEN DE SERVICIO	625	SERVICIO LEGAL PARA LA EVALUACIÓN Y RESOLUCIÓN DE EXPEDIENTES PARA LA SECRETARÍA TÉCNICA DE LA COMIS	4/02/2025	1/09/2025	38,500.00	10753184631	SI
416	DECRETO LEGISLATIVO N° 295 (Código Civil)	LOCADOR DE SERVICIO	ORDEN DE SERVICIO	626	SERVICIO LEGAL PARA LA TRAMITACIÓN Y ANÁLISIS DE EXPEDIENTES PARA LA SECRETARÍA TÉCNICA DE LA COMISI	4/02/2025	1/09/2025	37,100.00	10470269931	SI

417	DECRETO LEGISLATIVO N° 295 (Código Civil)	LOCADOR DE SERVICIO	ORDEN DE SERVICIO	647	SERVICIO LEGAL DE CALIFICACIÓN DE DENUNCIAS TRAMITADAS ANTE EL ÓRGANO RESOLUTIVO DE PROCEDIMIENTOS SUMARÍSIMOS DE PROTECCIÓN AL CONSUMIDOR N° 2 Y ELABORACIÓN DE LOS DOCUMENTOS QUE AMERITEN EL INICIO O CONCLUSIÓN DEL PROCEDIMIENTO ADMINISTRA	12/02/2025	11/06/2025	16,000.00	10752025750	SI
418	DECRETO LEGISLATIVO N° 295 (Código Civil)	LOCADOR DE SERVICIO	ORDEN DE SERVICIO	648	SERVICIO PARA EL APOYO EN LA EVALUACIÓN DE EXIGIBILIDAD DE LAS SOLICITUDES DE EJECUCIÓN COACTIVA Y E	12/02/2025	10/08/2025	12,000.00	10754413331	SI
419	DECRETO LEGISLATIVO N° 295 (Código Civil)	LOCADOR DE SERVICIO	ORDEN DE SERVICIO	649	SERVICIO DE APOYO ADMINISTRATIVO PARA LA REVISIÓN DE EXPEDIENTES COACTIVOS PARA SU POSTERIOR ENVÍO A	12/02/2025	8/12/2025	20,000.00	10431435034	SI
420	DECRETO LEGISLATIVO N° 295 (Código Civil)	LOCADOR DE SERVICIO	ORDEN DE SERVICIO	675	SERVICIO DE ANÁLISIS LEGAL PARA LA PREPARACIÓN Y EMISIÓN DE RESOLUCIONES DE TRÁMITE Y/O RESOLUCIÓN D	22/02/2025	21/07/2025	12,500.00	10468636587	SI
421	DECRETO LEGISLATIVO N° 295 (Código Civil)	LOCADOR DE SERVICIO	ORDEN DE SERVICIO	685	SERVICIO DE APOYO EN MATERIA DE UN PROFESIONAL EN INGENIERÍA INDUSTRIAL O GESTIÓN EMPRESARIAL O, ADMINISTRADOR PARA ASISTIR LAS ACTIVIDADES DE LA SECRETARÍA TÉCNICA REGIONAL DE ELIMINACIÓN DE BARRERAS BUROCRÁTICAS.	1/03/2025	30/04/2025	18,000.00	10460641875	SI
422	DECRETO LEGISLATIVO N° 295 (Código Civil)	LOCADOR DE SERVICIO	ORDEN DE SERVICIO	691	SERVICIO DE ASISTENCIA ADMINISTRATIVA EN TEMAS PRESUPUESTALES Y LOGÍSTICOS DE LA ESCUELA NACIONAL DE	3/03/2025	31/05/2025	21,000.00	10475861201	SI
423	DECRETO LEGISLATIVO N° 295 (Código Civil)	LOCADOR DE SERVICIO	ORDEN DE SERVICIO	692	SERVICIO DE ESPECIALISTA EN DISEÑO, PLANIFICACIÓN Y DESARROLLO PEDAGÓGICO, EN MATERIA DE LAS COMPETE	3/03/2025	31/05/2025	24,000.00	10181026133	SI

424	DECRETO LEGISLATIVO N° 295 (Código Civil)	LOCADOR DE SERVICIO	ORDEN DE SERVICIO	700	CONTRATACIÓN DE UN/A (01) PROFESIONAL MÉDICO EN SALUD OCUPACIONAL PARA PRESTARSERVICIOS DE ATENCIÓN	3/03/2025	31/05/2025	21,000.00	10473255117	SI
425	DECRETO LEGISLATIVO N° 295 (Código Civil)	LOCADOR DE SERVICIO	ORDEN DE SERVICIO	704	CONTRATACIÓN DE SERVICIO PARA EL ANÁLISIS ECONÓMICO DEL (DE LOS) MERCADO(S) EN EL(LOS) QUE(CUALES) S	3/03/2025	1/05/2025	18,000.00	10462196674	SI
426	DECRETO LEGISLATIVO N° 295 (Código Civil)	LOCADOR DE SERVICIO	ORDEN DE SERVICIO	707	SERVICIO DE APOYO LEGAL PARA LA TRAMITACIÓN DE LOS PROCEDIMIENTOS A CARGO DE LA SALA ESPECIALIZADA EN PROPIEDAD INTELECTUAL.	1/03/2025	31/08/2025	15,000.00	10718208128	SI
427	DECRETO LEGISLATIVO N° 295 (Código Civil)	LOCADOR DE SERVICIO	ORDEN DE SERVICIO	708	SERVICIO DE APOYO ADMINISTRATIVO PARA LA SALA ESPECIALIZADA EN PROPIEDAD INTELECTUAL.	1/03/2025	31/07/2025	10,000.00	10485492394	SI
428	DECRETO LEGISLATIVO N° 295 (Código Civil)	LOCADOR DE SERVICIO	ORDEN DE SERVICIO	710	SERVICIO DE UN PROFESIONAL ESPECIALIZADO EN SOPORTE FUNCIONALIDAD Y TÉCNICO AL SISTEMA INTEGRADO D	1/03/2025	31/05/2025	12,000.00	10710693558	SI
429	DECRETO LEGISLATIVO N° 295 (Código Civil)	LOCADOR DE SERVICIO	ORDEN DE SERVICIO	717	SERVICIO DE APOYO ECONÓMICO PARA LA ATENCIÓN DE CONSULTAS DE ESTADÍSTICAS FORMULADAS POR LAS DISTINTAS ÁREAS RESOLUTIVAS Y ADMINISTRATIVAS DEL INDECOPI Y USUARIOS EXTERNOS, ELABORACIÓN DE REPORTES ESTADÍSTICOS Y SISTEMATIZACIÓN DE INFORMACI	5/03/2025	3/05/2025	5,000.00	10714191352	SI
430	DECRETO LEGISLATIVO N° 295 (Código Civil)	LOCADOR DE SERVICIO	ORDEN DE SERVICIO	722	CONTRATACIÓN DE UN PROFESIONAL EN DERECHO PARA LA PROYECCIÓN DE EXPEDIENTES SOBRE RÉGIMEN DISCIPLINARIO EN ATENCIÓN A LOS REPORTES DERIVADOS POR LAS DIVERSAS UNIDADES ORGÁNICAS A LA SECRETARÍA TÉCNICA DE LOS ÓRGANOS INSTRUCTORES DEL PROCEDI	6/03/2025	3/06/2025	24,000.00	10448163666	SI

431	DECRETO LEGISLATIVO N° 295 (Código Civil)	LOCADOR DE SERVICIO	ORDEN DE SERVICIO	736	SERVICIO DE ESPECIALISTA LEGAL EN LA ELABORACIÓN DE PROYECTOS DE INFORMES DE RESOLUCIÓN FINAL EN PROCEDIMIENTOS ADMINISTRATIVOS SANCIONADORES POR INFRACCIONES A LA LEY N° 29571, CÓDIGO DE PROTECCIÓN Y DEFENSA DEL CONSUMIDOR PARA EL ÓRGANO R	11/03/2025	7/08/2025	19,000.00	10402610897	SI
432	DECRETO LEGISLATIVO N° 295 (Código Civil)	LOCADOR DE SERVICIO	ORDEN DE SERVICIO	740	SERVICIO DE ESPECIALISTA LEGAL EN LA ELABORACIÓN DE PROYECTOS DE INFORMES DE RESOLUCIÓN FINAL EN PROCEDIMIENTOS ADMINISTRATIVOS SANCIONADORES POR INFRACCIONES A LA LEY N° 29571, CÓDIGO DE PROTECCIÓN Y DEFENSA DEL CONSUMIDOR PARA EL ÓRGANO R	11/03/2025	7/08/2025	19,000.00	10422617065	SI
433	DECRETO LEGISLATIVO N° 295 (Código Civil)	LOCADOR DE SERVICIO	ORDEN DE SERVICIO	741	SERVICIO DE UN/A ABOGADO/A PARA BRINDAR APOYO LEGAL EN LA ATENCIÓN DE EXPEDIENTES VINCULADOS A LA GE	12/03/2025	9/06/2025	25,500.00	10061539781	SI
434	DECRETO LEGISLATIVO N° 295 (Código Civil)	LOCADOR DE SERVICIO	ORDEN DE SERVICIO	744	SERVICIO DE UN ESPECIALISTA EN DIAGRAMACIÓN, DISEÑO GRÁFICO, ILUSTRACIÓN Y COMUNICACIÓN PARA LA ESCUELA NACIONAL DE DEFENSA DE LA COMPETENCIA Y DE LA PROPIEDAD INTELECTUAL DEL INDECOPI.	13/03/2025	11/05/2025	10,000.00	10417121183	SI
435	DECRETO LEGISLATIVO N° 295 (Código Civil)	LOCADOR DE SERVICIO	ORDEN DE SERVICIO	755	SERVICIO DE ANALISIS JURÍDICO DE LOS CASOS EVALUADOS POR LA SECRETARÍA TECNICA DE LA SALA ESPECIALIZADA EN PROTECCIÓN AL CONSUMIDOR PARA LA EMISIÓN DE PROPUESTAS DE SOLUCIÓN	1/04/2025	29/06/2025	21,000.00	10456603080	SI
436	DECRETO LEGISLATIVO N° 295 (Código Civil)	LOCADOR DE SERVICIO	ORDEN DE SERVICIO	756	SERVICIO DE ASISTENCIA LEGAL PARA LA CONCLUSION DE LOS PROCEDIMIENTOS A CARGO DE LA SECRETARÍA TECNICA DE LA SALA ESPECIALIZADA EN PROTECCIÓN AL CONSUMIDOR	1/04/2025	29/06/2025	24,000.00	10462380718	SI
437	DECRETO LEGISLATIVO N° 295 (Código Civil)	LOCADOR DE SERVICIO	ORDEN DE SERVICIO	757	SERVICIO DE UN ESPECIALISTA EN VIRTUALIZACIÓN, ELABORACIÓN DE CURSOS INTERACTIVOS, SIMULADORES Y/O STORYTELLING.	18/03/2025	16/05/2025	10,000.00	10422446848	SI

438	DECRETO LEGISLATIVO N° 295 (Código Civil)	LOCADOR DE SERVICIO	ORDEN DE SERVICIO	758	SERVICIO DE ANÁLISIS LEGAL PARA LA PREPARACIÓN Y EMISIÓN DE PROYECTOS DE RESOLUCIONES DE TRÁMITE Y/O INFORMES Y/O RESOLUCIONES FINALES DE LOS PROCEDIMIENTOS SUMARÍSIMOS DE LA COMISIÓN DE PROTECCIÓN AL CONSUMIDOR N° 2.	1/04/2025	30/06/2025	18,000.00	10447054383	SI
439	DECRETO LEGISLATIVO N° 295 (Código Civil)	LOCADOR DE SERVICIO	ORDEN DE SERVICIO	762	PRESTACIÓN DE SERVICIOS DE ASISTENCIA JURÍDICA (03) EN PROCEDIMIENTOS SEGUIDOS ANTE LA COMISIÓN DE PROTECCIÓN AL CONSUMIDOR PUNO.	20/03/2025	17/07/2025	10,000.00	10700414898	SI
440	DECRETO LEGISLATIVO N° 295 (Código Civil)	LOCADOR DE SERVICIO	ORDEN DE SERVICIO	768	CONTRATACIÓN DE UN SERVICIO DE APOYO LEGAL PARA LA REVISIÓN DE LA NFORMACIÓN PROPORCIONADA DURANTE L	2/04/2025	30/06/2025	7,500.00	10705624076	SI
441	DECRETO LEGISLATIVO N° 295 (Código Civil)	LOCADOR DE SERVICIO	ORDEN DE SERVICIO	769	CONTRATACIÓN DE UN SERVICIO DE APOYO LEGAL PARA LA REVISIÓN Y SISTEMATIZACIÓN DE EVIDENCIA VINCULADA	2/04/2025	30/06/2025	9,000.00	10700046651	SI
442	DECRETO LEGISLATIVO N° 295 (Código Civil)	LOCADOR DE SERVICIO	ORDEN DE SERVICIO	770	CONTRATACIÓN DE UN SERVICIO DE APOYO LEGAL PARA EL DESARROLLO DE UN PROCEDIMIENTO ADMINISTRATIVO SAN	2/04/2025	30/06/2025	9,000.00	10731859341	SI
443	DECRETO LEGISLATIVO N° 295 (Código Civil)	LOCADOR DE SERVICIO	ORDEN DE SERVICIO	771	SERVICIO LEGAL DE APOYO PARA ASEGURAR LA PRODUCTIVIDAD RESOLUTIVA DE LA SALA ESPECIALIZADA EN ELIMIN	1/04/2025	30/06/2025	15,000.00	10729488661	SI
444	DECRETO LEGISLATIVO N° 295 (Código Civil)	LOCADOR DE SERVICIO	ORDEN DE SERVICIO	772	SERVICIO DE APOYO SECRETARIAL Y ORDENAMIENTO ARCHIVÍSTICO PARA LA DIGITALIZACIÓN DE EXPEDIENTES Y DO	1/04/2025	30/06/2025	4,500.00	10754978738	SI

445	DECRETO LEGISLATIVO N° 295 (Código Civil)	LOCADOR DE SERVICIO	ORDEN DE SERVICIO	773	SERVICIO ESPECIALIZADO EN EL ANÁLISIS LEGAL DE CONTROVERSIAS EN MATERIA DE ELIMINACIÓN DE BARRERAS B	1/04/2025	30/06/2025	24,000.00	10468990186	SI
446	DECRETO LEGISLATIVO N° 295 (Código Civil)	LOCADOR DE SERVICIO	ORDEN DE SERVICIO	776	SERVICIO DE ANÁLISIS LEGAL PARA LA PREPARACIÓN DE RESOLUCIONES DE ADMISORIO Y/O REDACCIÓN DE PROYECTOS DE INFORME FINAL DE INSTRUCCIÓN Y/O ELABORACIÓN DE PROYECTOS DE RESOLUCIONES FINALES Y/O RESOLUCIONES DE TRÁMITE DE LOS PROCEDIMIENTOS DE	1/04/2025	30/06/2025	24,000.00	10436187977	SI
447	DECRETO LEGISLATIVO N° 295 (Código Civil)	LOCADOR DE SERVICIO	ORDEN DE SERVICIO	777	CONTRATACIÓN DE SERVICIO LEGAL PARA EL SANEAMIENTO DE EXPEDIENTES Y ELABORACIÓN DE PROYECTOS DE RESOLUCIÓN PARA LA EJECUCIÓN FORZOSA DE INMUEBLES EMBARGADOS PARA SU REMATE PÚBLICO	25/03/2025	22/06/2025	13,050.00	10745826267	SI
448	DECRETO LEGISLATIVO N° 295 (Código Civil)	LOCADOR DE SERVICIO	ORDEN DE SERVICIO	783	SERVICIO DE APOYO LEGAL PARA LA FORMULACIÓN DE OPINIONES LEGALES, ASÍ COMO LA TRAMITACIÓN DE ESCRITO	26/03/2025	22/08/2025	17,500.00	10723716590	SI
449	DECRETO LEGISLATIVO N° 295 (Código Civil)	LOCADOR DE SERVICIO	ORDEN DE SERVICIO	785	SERVICIO DE GESTOR ACADÉMICO DE LAS ACTIVIDADES ACADÉMICAS DE LA ESCUELA NACIONAL DE DEFENSA DE LA COMPETENCIA Y DE LA PROPIEDAD INTELECTUAL.	4/04/2025	2/07/2025	9,000.00	10467399778	SI
450	DECRETO LEGISLATIVO N° 295 (Código Civil)	LOCADOR DE SERVICIO	ORDEN DE SERVICIO	787	SERVICIO EN MATERIA LEGAL DE UN ABOGADO PARA LA TRAMITACIÓN DE PROCESOS ADMINISTRATIVOS MATERIA DE RECLAMOS Y/O DENUNCIAS.	28/03/2025	26/04/2025	6,000.00	10730903206	SI
451	DECRETO LEGISLATIVO N° 295 (Código Civil)	LOCADOR DE SERVICIO	ORDEN DE SERVICIO	792	SERVICIO LEGAL PARA LA ELABORACIÓN DE INFORMES TÉCNICOS, ATENCIÓN DE CONSULTAS DE CARÁCTER JURÍDICO,	1/04/2025	31/05/2025	13,000.00	10473774459	SI

452	DECRETO LEGISLATIVO N° 295 (Código Civil)	LOCADOR DE SERVICIO	ORDEN DE SERVICIO	793	SERVICIO ESPECIALIZADO EN CONTROL PATRIMONIAL Y ALMACÉN	28/03/2025	26/06/2025	16,500.00	10708674040	SI
453	DECRETO LEGISLATIVO N° 295 (Código Civil)	LOCADOR DE SERVICIO	ORDEN DE SERVICIO	794	SERVICIO ESPECIALIZADO EN INGENIERÍA ELECTROMECÁNICA PARA EL DISEÑO, EVALUACIÓN Y SUPERVISIÓN DE PROYECTOS Y SERVICIOS ELECTROMECÁNICOS PARA LA COORDINACIÓN DE INFRAESTRUCTURA DE LA UNIDAD DE ABASTECIMIENTO DEL INDECOPI (UAB).	31/03/2025	13/06/2025	20,000.00	10428885347	SI
454	DECRETO LEGISLATIVO N° 295 (Código Civil)	LOCADOR DE SERVICIO	ORDEN DE SERVICIO	796	SERVICIO DE APOYO EN LA GESTIÓN ADMINISTRATIVA PARA LA UNIDAD DE ABASTECIMIENTO	31/03/2025	29/05/2025	6,000.00	10423370535	SI
455	DECRETO LEGISLATIVO N° 295 (Código Civil)	LOCADOR DE SERVICIO	ORDEN DE SERVICIO	797	SERVICIO DE APOYO EN LA SUPERVISIÓN DE LA CONTRATACIÓN DEL SUMINISTRO DE DIARIOS Y REVISTAS, SUPERVISIÓN AL CONTRATO DEL OUTSOURCING DE FOTOCOPIADO, IMPRESIONES Y ESCANEADO PARA EL INDECOPI, Y OTROS CONTRATOS PARA LA COORDINACIÓN DE SERVICI	1/04/2025	31/05/2025	8,000.00	10480138355	SI
456	DECRETO LEGISLATIVO N° 295 (Código Civil)	LOCADOR DE SERVICIO	ORDEN DE SERVICIO	798	SERVICIO DE APOYO EN LA SUPERVISIÓN DE LA SEGURIDAD DE LAS SEDE LIMA SUR, OLIS, Y OFICINAS REGIONALES A NIVEL NACIONAL.	1/04/2025	31/05/2025	15,000.00	15504328314	SI
457	DECRETO LEGISLATIVO N° 295 (Código Civil)	LOCADOR DE SERVICIO	ORDEN DE SERVICIO	802	SERVICIO DE APOYO ADMINISTRATIVO PARA LA COORDINACIÓN DE CORRESPONDENCIA DE LA UNIDAD DE ABASTECIMIENTO DEL INDECOPI	1/04/2025	30/06/2025	7,500.00	10468589449	SI
458	DECRETO LEGISLATIVO N° 295 (Código Civil)	LOCADOR DE SERVICIO	ORDEN DE SERVICIO	803	CONTRATACIÓN DEL SERVICIO DE ASESORÍA JURÍDICA ESPECIALIZADA 2 PARA LA COMISIÓN DE PROTECCIÓN AL CONSUMIDOR (CPC) DE LA OFICINA REGIONAL CHIMBOTE.	1/04/2025	29/07/2025	12,000.00	10726976878	SI

459	DECRETO LEGISLATIVO N° 295 (Código Civil)	LOCADOR DE SERVICIO	ORDEN DE SERVICIO	805	SERVICIO LEGAL DE REVISIÓN, ANÁLISIS Y TRAMITACIÓN DE EXPEDIENTES PARA LA SECRETARÍA TÉCNICA DE LA C			4,000.00	10726831276	SI
460	DECRETO LEGISLATIVO N° 295 (Código Civil)	LOCADOR DE SERVICIO	ORDEN DE SERVICIO	806	SERVICIO LEGAL DE ELABORACIÓN DE INFORMES SOBRE PROCEDIMIENTOS ADMINISTRATIVOS DE MEDIA Y/O BAJA COM	1/04/2025	30/05/2025	8,000.00	10093820890	SI
461	DECRETO LEGISLATIVO N° 295 (Código Civil)	LOCADOR DE SERVICIO	ORDEN DE SERVICIO	807	SERVICIO DE APOYO PARA ELABORACIÓN DEL OBSERVATORIO NACIONAL DE BARRERAS BUROCRÁTICAS ELIMINADAS E INAPLICADAS POR EL INDECOPI EN 2024; Y LA VALORIZACIÓN DEL IMPACTO ECONÓMICO DE LAS BARRERAS BUROCRÁTICAS ELIMINADAS E INAPLICAS POR EL INDEC	1/04/2025	29/06/2025	7,500.00	10726923987	SI
462	DECRETO LEGISLATIVO N° 295 (Código Civil)	LOCADOR DE SERVICIO	ORDEN DE SERVICIO	808	SERVICIO DE SEGUIMIENTO Y ASISTENCIA ADMINISTRATIVA PARA LA SEDE DEL INDECOPI LIMA NORTE (ILN)	1/04/2025	29/06/2025	9,000.00	10449517861	SI
463	DECRETO LEGISLATIVO N° 295 (Código Civil)	LOCADOR DE SERVICIO	ORDEN DE SERVICIO	809	SERVICIO DE APOYO CONTABLE PARA EL REGISTRO Y CONTABILIZACIÓN DE LA FASE DE DEVENGADO DE LOS EXPEDIENTES DE PAGO EN LOS SISTEMAS SIA Y SIAF QUE REALIZA LA UNIDAD DE FINANZAS Y CONTABILIDAD.	1/04/2025	30/06/2025	12,000.00	10778048545	SI
464	DECRETO LEGISLATIVO N° 295 (Código Civil)	LOCADOR DE SERVICIO	ORDEN DE SERVICIO	811	SERVICIO DE UN PROFESIONAL ESPECIALIZADO EN ADJUDICACIONES SIN PROCEDIMIENTO PARA LA COORDINACIÓN DE PROGRAMACIÓN Y CONTRATACIONES MENORES DE LA UNIDAD DE ABASTECIMIENTO SIN OTRO PARTICULAR, QUEDO DE USTED	1/04/2025	30/06/2025	22,500.00	10451514054	SI
465	DECRETO LEGISLATIVO N° 295 (Código Civil)	LOCADOR DE SERVICIO	ORDEN DE SERVICIO	812	SERVICIO ESPECIALIZADO EN GESTIÓN PRESUPUESTAL PARA LA COORDINACIÓN DE PROGRAMACIÓN Y CONTRATACIONES	1/04/2025	30/06/2025	25,500.00	10448510714	SI

466	DECRETO LEGISLATIVO N° 295 (Código Civil)	LOCADOR DE SERVICIO	ORDEN DE SERVICIO	813	SERVICIO DE UN PROFESIONAL PARA EL SEGUIMIENTO Y EVALUACIÓN EN LA PROGRAMACIÓN DE BIENES Y SERVICIOS	1/04/2025	30/06/2025	27,000.00	10108100601	SI
467	DECRETO LEGISLATIVO N° 295 (Código Civil)	LOCADOR DE SERVICIO	ORDEN DE SERVICIO	814	SERVICIO DE UN ESPECIALISTA PARA CONTRATACIONES DE BIENES Y SERVICIOS IGUALES O INFERIORES A 8 UIT PARA LA COORDINACIÓN DE PROGRAMACIÓN Y CONTRATACIONES MENORES DE LA UNIDAD DE ABASTECIMIENTO	1/04/2025	30/06/2025	22,500.00	10405537066	SI
468	DECRETO LEGISLATIVO N° 295 (Código Civil)	LOCADOR DE SERVICIO	ORDEN DE SERVICIO	815	SERVICIO DE ESPECIALISTA LEGAL PARA EL SEGUIMIENTO Y EJECUCIÓN DE CONTRATOS PARA LA COORDINACIÓN DE	1/04/2025	30/06/2025	28,500.00	10406208571	SI
469	DECRETO LEGISLATIVO N° 295 (Código Civil)	LOCADOR DE SERVICIO	ORDEN DE SERVICIO	816	SERVICIO ESPECIALIZADO EN INGENIERÍA MECÁNICA ELÉCTRICA PARA LA SUPERVISIÓN DE SERVICIOS ELECTROMECÁ	1/04/2025	30/06/2025	27,000.00	10700803240	SI
470	DECRETO LEGISLATIVO N° 295 (Código Civil)	LOCADOR DE SERVICIO	ORDEN DE SERVICIO	817	CONTRATACIÓN DE UN ESPECIALISTA EN ARQUITECTURA PARA EL SERVICIO DE ELABORACIÓN Y SUPERVISIÓN DE PRO	1/04/2025	30/06/2025	22,500.00	10452152709	SI
471	DECRETO LEGISLATIVO N° 295 (Código Civil)	LOCADOR DE SERVICIO	ORDEN DE SERVICIO	819	SERVICIO DE UN ESPECIALISTA EN CONTRATACIONES DEL ESTADO PARA LA REALIZACIÓN DE INDAGACIONES DE MERCADO DE BIENES Y SERVICIOS MENORES Y MAYORES DE 08 UIT Y CATÁLOGOS ELECTRÓNICOS DE ACUERDOS MARCO PARA LA COORDINACIÓN DE CONTRATACIONES DE L	1/04/2025	30/06/2025	24,000.00	10720242341	SI
472	DECRETO LEGISLATIVO N° 295 (Código Civil)	LOCADOR DE SERVICIO	ORDEN DE SERVICIO	825	SERVICIO DE APOYO CONTABLE PARA EL ANÁLISIS DE PARTIDAS CONTABLES Y EL REGISTRO Y CONTABILIZACIÓN DE	2/04/2025	30/06/2025	13,500.00	10099992862	SI

473	DECRETO LEGISLATIVO N° 295 (Código Civil)	LOCADOR DE SERVICIO	ORDEN DE SERVICIO	826	SERVICIO DE ELABORACIÓN DE INFORMES LEGALES Y PROYECTOS DE RESOLUCIONES PARA LA SALA ESPECIALIZADA E	2/04/2025	1/07/2025	9,000.00	10761315655	SI
474	DECRETO LEGISLATIVO N° 295 (Código Civil)	LOCADOR DE SERVICIO	ORDEN DE SERVICIO	827	SERVICIO DE APOYO EN MATERIA LEGAL PARA LA REVISIÓN DE SOLICITUDES Y ELABORACIÓN DE DOCUMENTOS EN EL	1/04/2025	31/05/2025	8,000.00	10445398191	SI
475	DECRETO LEGISLATIVO N° 295 (Código Civil)	LOCADOR DE SERVICIO	ORDEN DE SERVICIO	831	"SERVICIO DE ANÁLISIS, TRAMITACIÓN Y GESTIÓN DE INFORMACIÓN ESTADÍSTICA Y ECONÓMICA EN LA DIRECCIÓN DE ATENCIÓN AL CIUDADANO Y GESTIÓN DE OFICINAS REGIONALES (DCR)."	3/04/2025	1/06/2025	9,000.00	10480675580	SI
476	DECRETO LEGISLATIVO N° 295 (Código Civil)	LOCADOR DE SERVICIO	ORDEN DE SERVICIO	838	SERVICIO ADMINISTRATIVO PARA LA MESA DE PARTES DE LA OFICINA REGIONAL MOQUEGUA.	4/04/2025	2/07/2025	5,100.00	10732280176	SI
477	DECRETO LEGISLATIVO N° 295 (Código Civil)	LOCADOR DE SERVICIO	ORDEN DE SERVICIO	839	"SERVICIO DE APOYO LEGAL Y ATENCIÓN DE RECLAMOS 2 PARA EL SERVICIO DE ATENCIÓN AL CIUDADANO DEL INDECOPI DE LA OFICINA REGIONAL LA LIBERTAD"	4/04/2025	2/07/2025	6,000.00	10751153096	SI
478	DECRETO LEGISLATIVO N° 295 (Código Civil)	LOCADOR DE SERVICIO	ORDEN DE SERVICIO	841	SERVICIO DE ASISTENCIA LEGAL 3 EN PROCEDIMIENTOS ADMINISTRATIVOS SEGUIDOS ANTE LA COMISIÓN DE PROTEC	4/04/2025	2/07/2025	13,500.00	10425090882	SI
479	DECRETO LEGISLATIVO N° 295 (Código Civil)	LOCADOR DE SERVICIO	ORDEN DE SERVICIO	842	SERVICIO DE ASISTENCIA LEGAL 1 EN PROCEDIMIENTOS ADMINISTRATIVOS SEGUIDOS ANTE LA COMISIÓN DE PROTEC	4/04/2025	2/07/2025	13,500.00	10704398528	SI

480	DECRETO LEGISLATIVO N° 295 (Código Civil)	LOCADOR DE SERVICIO	ORDEN DE SERVICIO	843	SERVICIO DE ASISTENCIA LEGAL 2 EN PROCEDIMIENTOS ADMINISTRATIVOS SEGUIDOS ANTE LA COMISIÓN DE PROTEC	4/04/2025	2/07/2025	13,500.00	10725141217	SI
481	DECRETO LEGISLATIVO N° 295 (Código Civil)	LOCADOR DE SERVICIO	ORDEN DE SERVICIO	850	SERVICIO PARA LA TRAMITACIÓN Y NOTIFICACIÓN DE LA ATENCIÓN DE SOLICITUDES DE COPIAS CERTIFICADAS, SI	5/04/2025	3/07/2025	6,000.00	10776711841	SI
482	DECRETO LEGISLATIVO N° 295 (Código Civil)	LOCADOR DE SERVICIO	ORDEN DE SERVICIO	851	SERVICIO PARA LA TRAMITACIÓN Y NOTIFICACIÓN DE LA ATENCIÓN DE SOLICITUDES DE COPIAS CERTIFICADAS, SI	5/04/2025	3/07/2025	6,000.00	10721827785	SI
483	DECRETO LEGISLATIVO N° 295 (Código Civil)	LOCADOR DE SERVICIO	ORDEN DE SERVICIO	852	SERVICIO DE ANÁLISIS LEGAL DE DOCUMENTOS RELACIONADOS A LOS RECONOCIMIENTOS DE CRÉDITOS LABORALES, C	5/04/2025	3/07/2025	7,500.00	10723998030	SI
484	DECRETO LEGISLATIVO N° 295 (Código Civil)	LOCADOR DE SERVICIO	ORDEN DE SERVICIO	853	SERVICIO DE ANÁLISIS LEGAL DE DOCUMENTOS RELACIONADOS A LOS RECONOCIMIENTOS DE CRÉDITOS LABORALES, C	5/04/2025	3/07/2025	7,500.00	10782010200	SI
485	DECRETO LEGISLATIVO N° 295 (Código Civil)	LOCADOR DE SERVICIO	ORDEN DE SERVICIO	854	SERVICIO DE ANÁLISIS LEGAL DE DOCUMENTOS RELACIONADOS A LOS RECONOCIMIENTOS DE CRÉDITOS LABORALES, C	5/04/2025	3/07/2025	7,500.00	10766248468	SI
486	DECRETO LEGISLATIVO N° 295 (Código Civil)	LOCADOR DE SERVICIO	ORDEN DE SERVICIO	855	SERVICIO DE ASISTENCIA LEGAL 4 EN PROCEDIMIENTOS ADMINISTRATIVOS SEGUIDOS ANTE LA COMISIÓN DE PROTEC	4/04/2025	2/07/2025	13,500.00	10771791145	SI

487	DECRETO LEGISLATIVO N° 295 (Código Civil)	LOCADOR DE SERVICIO	ORDEN DE SERVICIO	856	SERVICIO DE ANÁLISIS LEGAL DE DOCUMENTOS RELACIONADOS A LOS RECONOCIMIENTOS DE CRÉDITOS LABORALES, C	5/04/2025	3/07/2025	7,500.00	10708769652	SI
488	DECRETO LEGISLATIVO N° 295 (Código Civil)	LOCADOR DE SERVICIO	ORDEN DE SERVICIO	857	SERVICIO DE ANÁLISIS LEGAL DE DOCUMENTOS RELACIONADOS A LOS RECONOCIMIENTOS DE CRÉDITOS LABORALES, C	5/04/2025	3/07/2025	7,500.00	10721820730	SI
489	DECRETO LEGISLATIVO N° 295 (Código Civil)	LOCADOR DE SERVICIO	ORDEN DE SERVICIO	858	SERVICIO DE ANÁLISIS LEGAL DE DOCUMENTOS RELACIONADOS A LOS RECONOCIMIENTOS DE CRÉDITOS LABORALES, C	5/04/2025	3/07/2025	7,500.00	10738224847	SI
490	DECRETO LEGISLATIVO N° 295 (Código Civil)	LOCADOR DE SERVICIO	ORDEN DE SERVICIO	859	SERVICIO DE ANÁLISIS LEGAL DE DOCUMENTOS RELACIONADOS A LOS RECONOCIMIENTOS DE CRÉDITOS LABORALES, C	5/04/2025	3/07/2025	7,500.00	10755053894	SI
491	DECRETO LEGISLATIVO N° 295 (Código Civil)	LOCADOR DE SERVICIO	ORDEN DE SERVICIO	860	SERVICIO DE ANÁLISIS LEGAL DE DOCUMENTOS RELACIONADOS A LOS RECONOCIMIENTOS DE CRÉDITOS LABORALES, C	5/04/2025	3/07/2025	7,500.00	10729295154	SI
492	DECRETO LEGISLATIVO N° 295 (Código Civil)	LOCADOR DE SERVICIO	ORDEN DE SERVICIO	861	SERVICIO DE ANÁLISIS LEGAL DE DOCUMENTOS RELACIONADOS A LOS RECONOCIMIENTOS DE CRÉDITOS LABORALES, C	5/04/2025	3/07/2025	6,000.00	10723940562	SI
493	DECRETO LEGISLATIVO N° 295 (Código Civil)	LOCADOR DE SERVICIO	ORDEN DE SERVICIO	862	SERVICIO DE ANÁLISIS LEGAL DE DOCUMENTOS RELACIONADOS A LOS RECONOCIMIENTOS DE CRÉDITOS LABORALES, C	5/04/2025	3/07/2025	6,000.00	10712495664	SI

494	DECRETO LEGISLATIVO N° 295 (Código Civil)	LOCADOR DE SERVICIO	ORDEN DE SERVICIO	869	"CONTRATACIÓN DE UN/A (01) ABOGADO PARA EL ANÁLISIS TÉCNICO LEGAL DE DENUNCIAS Y/O REPORTES A LA SECRETARÍA TÉCNICA DE LOS ÓRGANOS INSTRUCTORES DEL PROCEDIMIENTO ADMINISTRATIVO DISCIPLINARIO DEL INDECOPI."	8/04/2025	6/07/2025	18,000.00	10752747330	SI
495	DECRETO LEGISLATIVO N° 295 (Código Civil)	LOCADOR DE SERVICIO	ORDEN DE SERVICIO	870	"SERVICIO DE ABOGADO EN TEMAS DISCIPLINARIOS PARA LA EVALUACIÓN DE PLAZOS PRESCRIPTORIOS DE EXPEDIENTES Y VERIFICACIÓN EN LA MATRIZ DE PADS ASÍ COMO LA ELABORACIÓN DE INFORMES PARA LA ATENCIÓN OPORTUNA DE LAS DENUNCIAS"	8/04/2025	6/07/2025	12,000.00	10712624626	SI
496	DECRETO LEGISLATIVO N° 295 (Código Civil)	LOCADOR DE SERVICIO	ORDEN DE SERVICIO	871	"CONTRATACIÓN DE UN/A ESPECIALISTA LEGAL EN MATERIA ADMINISTRATIVA SANCIONADORA PARA EL DESLINDE DE EXPEDIENTES DISCIPLINARIOS; REPORTES Y DENUNCIAS QUE SE TRAMITAN EN LA ST-OIPAD"	8/04/2025	6/07/2025	21,000.00	10157397597	SI
497	DECRETO LEGISLATIVO N° 295 (Código Civil)	LOCADOR DE SERVICIO	ORDEN DE SERVICIO	872	CONTRATACIÓN DE UN/A (01) PROFESIONAL ESPECIALISTA PARA EL DESLINDE DE FALTAS EN MATERIA DISCIPLINARIA	8/04/2025	6/07/2025	24,000.00	10405841571	SI
498	DECRETO LEGISLATIVO N° 295 (Código Civil)	LOCADOR DE SERVICIO	ORDEN DE SERVICIO	873	"CONTRATACIÓN DE UN/A (01) ANALISTA LEGAL PARA LA EVALUACIÓN DE EXPEDIENTES DISCIPLINARIOS DE LA ST-OIPAD INDECOPI."	8/04/2025	6/07/2025	18,000.00	10773447034	SI
499	DECRETO LEGISLATIVO N° 295 (Código Civil)	LOCADOR DE SERVICIO	ORDEN DE SERVICIO	874	"CONTRATACIÓN DE UN ABOGADO EN PROCESOS DISCIPLINARIOS PARA LA ELABORACIÓN DE INFORMES COMO RESULTADO DE LA REVISIÓN LEGAL DE EXPEDIENTES Y/O DE LA INVESTIGACIÓN PRELIMINAR"	8/04/2025	6/07/2025	24,000.00	10467317500	SI
500	DECRETO LEGISLATIVO N° 295 (Código Civil)	LOCADOR DE SERVICIO	ORDEN DE SERVICIO	876	SERVICIO DE APOYO ADMINISTRATIVO PARA LA REVISIÓN, ANÁLISIS, RENDICIÓN Y GENERACIÓN DE LOS DEPÓSITOS T-6 DE LOS VIÁTICOS Y ENCARGOS QUE OTORGA LA ENTIDAD EN LOS SISTEMAS SIA Y SIAF.	9/04/2025	7/07/2025	12,000.00	10719057352	SI

501	DECRETO LEGISLATIVO N° 295 (Código Civil)	LOCADOR DE SERVICIO	ORDEN DE SERVICIO	881	SERVICIO LEGAL PARA LA ELABORACIÓN DE DOCUMENTOS LEGALES QUE INCLUYAN RESOLUCIONES QUE PONGAN FIN A	14/04/2025	12/07/2025	18,000.00	10737648554	SI
502	DECRETO LEGISLATIVO N° 295 (Código Civil)	LOCADOR DE SERVICIO	ORDEN DE SERVICIO	882	SERVICIO LEGAL PARA LA ELABORACIÓN DE DOCUMENTOS LEGALES QUE INCLUYAN RESOLUCIONES QUE PONGAN FIN A	14/04/2025	12/07/2025	18,000.00	10771509962	SI
503	DECRETO LEGISLATIVO N° 295 (Código Civil)	LOCADOR DE SERVICIO	ORDEN DE SERVICIO	883	CONTRATAR LOS SERVICIOS DE UN APOYO PARA LA ELABORACIÓN DE PROYECTOS DE RESOLUCIONES Y OTROS DOCUMEN	5/04/2025	3/07/2025	15,000.00	10474748851	SI
504	DECRETO LEGISLATIVO N° 295 (Código Civil)	LOCADOR DE SERVICIO	ORDEN DE SERVICIO	886	EJECUCIÓN DE ACTIVIDADES JURÍDICAS 2 DE PROCEDIMIENTOS QUE SE TRAMITAN EN LA COMISIÓN DE PROTECCIÓN	12/04/2025	9/08/2025	12,000.00	10703059134	SI
505	DECRETO LEGISLATIVO N° 295 (Código Civil)	LOCADOR DE SERVICIO	ORDEN DE SERVICIO	887	ESPECIALISTA EN LA REALIZACIÓN DE EVALUACIONES DEL CUMPLIMIENTO DE LOS REQUISITOS DE LAS SOLICITUDES	12/04/2025	8/09/2025	17,500.00	10429696238	SI
506	DECRETO LEGISLATIVO N° 295 (Código Civil)	LOCADOR DE SERVICIO	ORDEN DE SERVICIO	888	SERVICIO DE APOYO EN LA EVALUACIÓN Y TRAMITACIÓN DE EXPEDIENTES PARA LA SECRETARÍA TÉCNICA DE LA COM	14/04/2025	31/12/2025	9,423.33	10726325036	SI
507	DECRETO LEGISLATIVO N° 295 (Código Civil)	LOCADOR DE SERVICIO	ORDEN DE SERVICIO	889	SERVICIO DE APOYO EN LA EVALUACIÓN Y TRAMITACIÓN DE EXPEDIENTES PARA LA SECRETARÍA TÉCNICA DE LA COM	14/04/2025	31/12/2025	9,423.33	10746633659	SI

508	DECRETO LEGISLATIVO N° 295 (Código Civil)	LOCADOR DE SERVICIO	ORDEN DE SERVICIO	893	SERVICIO DE APOYO ADMINISTRATIVO PARA EL ARCHIVO Y REVISIÓN DE EXPEDIENTES DE LOS PROCEDIMIENTOS ORDINARIO Y SUMARÍSIMOS DE LA SECRETARIA TÉCNICA DE LA COMISIÓN DE PROTECCIÓN AL CONSUMIDOR N° 2	16/04/2025	14/07/2025	6,000.00	10459294649	SI
509	DECRETO LEGISLATIVO N° 295 (Código Civil)	LOCADOR DE SERVICIO	ORDEN DE SERVICIO	894	SERVICIO DE APOYO EN MATERIA DE UN PROFESIONAL EN INGENIERÍA INDUSTRIAL O GESTIÓN EMPRESARIAL O, ADMINISTRADOR PARA ASISTIR LAS ACTIVIDADES DE LA SECRETARÍA TÉCNICA REGIONAL DE ELIMINACIÓN DE BARRERAS BUROCRÁTICAS.	1/04/2025	31/05/2025	18,000.00	10460641875	SI
510	DECRETO LEGISLATIVO N° 295 (Código Civil)	LOCADOR DE SERVICIO	ORDEN DE SERVICIO	899	SERVICIO DE APOYO ADMINISTRATIVO PARA ATENDER LLAMADAS RELACIONADAS CON LAS PLATAFORMAS DE ATENCIÓN DE LA DIRECCIÓN DE SIGNOS DISTINTIVOS (DSD).	16/04/2025	11/11/2025	17,500.00	10098664225	SI
511	DECRETO LEGISLATIVO N° 295 (Código Civil)	LOCADOR DE SERVICIO	ORDEN DE SERVICIO	900	SERVICIO DE ATENCIÓN Y TRAMITACIÓN DE CONSULTAS DE LA PLATAFORMA DE ATENCIÓN AL CIUDADANO DEL INDECOPI EN EL MAC LIMA SUR.	17/04/2025	15/07/2025	9,000.00	10408516647	SI
512	DECRETO LEGISLATIVO N° 295 (Código Civil)	LOCADOR DE SERVICIO	ORDEN DE SERVICIO	901	SERVICIO DE APOYO ADMINISTRATIVO PARA EL ANEXADO DE DOCUMENTOS	17/04/2025	13/10/2025	12,000.00	10417073529	SI
513	DECRETO LEGISLATIVO N° 295 (Código Civil)	LOCADOR DE SERVICIO	ORDEN DE SERVICIO	902	REALIZACIÓN DE TAREAS ADMINISTRATIVAS Y JURÍDICAS ORIENTADAS AL FORTALECIMIENTO DE LAS CAPACIDADES D	17/04/2025	15/07/2025	9,000.00	10721594438	SI
514	DECRETO LEGISLATIVO N° 295 (Código Civil)	LOCADOR DE SERVICIO	ORDEN DE SERVICIO	908	SERVICIO LEGAL PARA LA EVALUACIÓN, TRAMITACIÓN Y RESOLUCIÓN DE EXPEDIENTES PARA LA SECRETARÍA TÉCNIC	28/04/2025	23/12/2025	24,000.00	10714847827	SI

515	DECRETO LEGISLATIVO N° 295 (Código Civil)	LOCADOR DE SERVICIO	ORDEN DE SERVICIO	911	SERVICIO DE APOYO ADMINISTRATIVO EN GESTIONES DE TRÁMITE	5/05/2025	30/12/2025	10,000.00	10731306279	SI
516	DECRETO LEGISLATIVO N° 295 (Código Civil)	LOCADOR DE SERVICIO	ORDEN DE SERVICIO	912	SERVICIO DE ASISTENCIA EN MATERIA LEGAL PARA LA TRAMITACIÓN DE PROCEDIMIENTOS CONTENCIOSOS A CARGO DE LA COMISIÓN DE DERECHO DE AUTOR.	1/05/2025	30/06/2025	5,000.00	10726468988	SI
517	DECRETO LEGISLATIVO N° 295 (Código Civil)	LOCADOR DE SERVICIO	ORDEN DE SERVICIO	913	SERVICIO DE APOYO ADMINISTRATIVO PARA LAS GESTIONES DE TRÁMITE Y MANEJO DE HERRAMIENTAS PARA LAS CAP	23/04/2025	21/05/2025	3,500.00	10465934811	SI
518	DECRETO LEGISLATIVO N° 295 (Código Civil)	LOCADOR DE SERVICIO	ORDEN DE SERVICIO	915	ANALISTA ECONÓMICO PARA LA ELABORACIÓN DE INFORMES TÉCNICOS SOBRE ESTIMACIONES DE MULTAS DE PROCESOS	1/05/2025	31/07/2025	21,000.00	10726319508	SI
519	DECRETO LEGISLATIVO N° 295 (Código Civil)	LOCADOR DE SERVICIO	ORDEN DE SERVICIO	922	SERVICIO DE APOYO ADMINISTRATIVO EN ACTIVIDADES SECRETARIALES PARA LA SECRETARÍA TÉCNICA REGIONAL DE	1/05/2025	30/09/2025	12,500.00	10410352015	SI
520	DECRETO LEGISLATIVO N° 295 (Código Civil)	LOCADOR DE SERVICIO	ORDEN DE SERVICIO	923	ANALISTA DE SERVICIO JURÍDICO DE LA TRAMITACIÓN DE PROCEDIMIENTOS ADMINISTRATIVOS DE LA COMISIÓN DE	5/05/2025	31/07/2025	12,000.00	10740680884	SI
521	DECRETO LEGISLATIVO N° 295 (Código Civil)	LOCADOR DE SERVICIO	ORDEN DE SERVICIO	924	SERVICIO DE APOYO LEGAL PARA LA EVALUACIÓN Y REDACCIÓN DE PROYECTOS DE RESOLUCIÓN DE PROCEDIMIENTOS	5/05/2025	31/07/2025	6,690.00	10736612084	SI

522	DECRETO LEGISLATIVO N° 295 (Código Civil)	LOCADOR DE SERVICIO	ORDEN DE SERVICIO	925	SERVICIO ESPECIALIZADO PARA EL DESARROLLO DE INFORMES COMPLEMENTARIOS EN EL MARCO DE LAS FISCALIZACIONES INICIADAS POR LA DIRECCIÓN DE FISCALIZACIÓN.	5/05/2025	30/06/2025	12,000.00	10431283293	SI
523	DECRETO LEGISLATIVO N° 295 (Código Civil)	LOCADOR DE SERVICIO	ORDEN DE SERVICIO	926	ASISTENCIA DE SERVICIO LEGAL EN PROCEDIMIENTOS ADMINISTRATIVOS SANCIONADORES DE LA COMISIÓN DE FISCALIZACIÓN DE LA COMPETENCIA DESLEAL.	5/05/2025	31/07/2025	6,690.00	10703298210	SI
524	DECRETO LEGISLATIVO N° 295 (Código Civil)	LOCADOR DE SERVICIO	ORDEN DE SERVICIO	927	SERVICIO DE APOYO LEGAL PARA LA EVALUACIÓN Y REDACCIÓN DE PROYECTOS DE RESOLUCIÓN DE PROCEDIMIENTOS DE LA COMISIÓN DE FISCALIZACIÓN DE LA COMPETENCIA DESLEAL.	5/05/2025	31/07/2025	6,690.00	10729238746	SI
525	DECRETO LEGISLATIVO N° 295 (Código Civil)	LOCADOR DE SERVICIO	ORDEN DE SERVICIO	928	ASISTENCIA JURÍDICA PARA EL ANÁLISIS Y SEGUIMIENTO DE INVESTIGACIONES PRELIMINARES Y PROCEDIMIENTOS	5/05/2025	31/07/2025	6,690.00	10730819299	SI
526	DECRETO LEGISLATIVO N° 295 (Código Civil)	LOCADOR DE SERVICIO	ORDEN DE SERVICIO	929	CONTRATACIÓN DE UN ESPECIALISTA PARA EL CONTROL Y SUPERVISIÓN DE LAS PUBLICACIONES DE LAS DECLARACIONES JURADAS (DDJJ) EN EL PORTAL DE GESTIÓN DE ATENCIÓN AL CLIENTE (PGA), DEL DIARIO OFICIAL EL PERUANO Y OTROS CONTRATOS QUE ADMINISTRA LA C	1/05/2025	31/05/2025	5,000.00	10103173553	SI
527	DECRETO LEGISLATIVO N° 295 (Código Civil)	LOCADOR DE SERVICIO	ORDEN DE SERVICIO	930	APOYO SECRETARIAL PARA LA ELABORACIÓN, TRÁMITE Y SEGUIMIENTO DE DOCUMENTOS INTERNOS Y EXTERNOS EN LO	5/05/2025	31/07/2025	7,500.00	10763247223	SI
528	DECRETO LEGISLATIVO N° 295 (Código Civil)	LOCADOR DE SERVICIO	ORDEN DE SERVICIO	931	"SERVICIO DE ESPECIALISTA EN SEGUIMIENTO CONTRACTUAL PARA LAS CONTRATACIONES MENORES A 08 UIT PARA LA COORDINACIÓN DE SEGUIMIENTO CONTRACTUAL DE LA UNIDAD DE ABASTECIMIENTO"	5/05/2025	3/06/2025	8,000.00	10430097861	SI

529	DECRETO LEGISLATIVO N° 295 (Código Civil)	LOCADOR DE SERVICIO	ORDEN DE SERVICIO	932	"SERVICIO DE ESPECIALISTA PARA EL SEGUIMIENTO DE LA EJECUCIÓN DE CONTRATACIONES MENORES A 08UIT DE LA COORDINACIÓN DE SEGUIMIENTO CONTRACTUAL DE LA UNIDAD DE ABASTECIMIENTO."	5/05/2025	3/06/2025	7,500.00	10455303813	SI
530	DECRETO LEGISLATIVO N° 295 (Código Civil)	LOCADOR DE SERVICIO	ORDEN DE SERVICIO	933	CONTRATACIÓN DEL SERVICIO DE ASISTENCIA TÉCNICA EN ARQUITECTURA PARA LA REVISIÓN, EVALUACIÓN Y VERIFICACIÓN DE LA INFRAESTRUCTURA EN LAS OFICINAS DEL INDECOPI A NIVEL NACIONAL.	5/05/2025	3/06/2025	7,500.00	10422300151	SI
531	DECRETO LEGISLATIVO N° 295 (Código Civil)	LOCADOR DE SERVICIO	ORDEN DE SERVICIO	934	SERVICIO ESPECIALIZADO EN ARQUITECTURA PARA LA SUPERVISIÓN DE LA IMPLEMENTACIÓN Y/O MANTENIMIENTO DE	5/05/2025	3/06/2025	7,500.00	10466295367	SI
532	DECRETO LEGISLATIVO N° 295 (Código Civil)	LOCADOR DE SERVICIO	ORDEN DE SERVICIO	935	SERVICIO ESPECIALIZADO PARA LA SUPERVISIÓN DE PROYECTOS DE INGENIERÍA ELECTROMECÁNICA Y MANTENIMIENT	5/05/2025	3/06/2025	7,500.00	10464649188	SI
533	DECRETO LEGISLATIVO N° 295 (Código Civil)	LOCADOR DE SERVICIO	ORDEN DE SERVICIO	936	SERVICIO ESPECIALIZADO EN EL SEGUIMIENTO, SISTEMATIZACIÓN Y ANÁLISIS DE INFORMACIÓN DE LA EJECUCIÓN PRESUPUESTARIA DE LOS SISTEMAS ADMINISTRATIVOS DE PRESUPUESTO PÚBLICO.	1/05/2025	29/07/2025	18,000.00	10103062671	SI
534	DECRETO LEGISLATIVO N° 295 (Código Civil)	LOCADOR DE SERVICIO	ORDEN DE SERVICIO	941	CONTRATACIÓN DE UN/A (01) APOYO EN RECURSOS HUMANOS PARA BRINDAR SOPORTE OPERATIVO EN LA ELABORACIÓN DE PLANILLAS DE REMUNERACIONES DEL PERSONAL DEL INDECOPI	7/05/2025	5/06/2025	5,500.00	10423314473	SI
535	DECRETO LEGISLATIVO N° 295 (Código Civil)	LOCADOR DE SERVICIO	ORDEN DE SERVICIO	944	PERSONAL PARA EL SERVICIO TÉCNICO Y ATENCIÓN A USUARIOS MESA DE AYUDA DE TECNOLOGÍAS DE LA INFORMACIÓN.	8/05/2025	5/08/2025	10,500.00	10107501695	SI

536	DECRETO LEGISLATIVO N° 295 (Código Civil)	LOCADOR DE SERVICIO	ORDEN DE SERVICIO	945	SERVICIO DE MONITOREO DE LA INFRAESTRUCTURA DE REDES Y COMUNICACIONES DEL INDECOPI	8/05/2025	5/08/2025	10,500.00	10739943910	SI
537	DECRETO LEGISLATIVO N° 295 (Código Civil)	LOCADOR DE SERVICIO	ORDEN DE SERVICIO	946	SERVICIO DESPLIEGUE DE APLICACIONES Y DE MONITOREO DE LAS OPERACIONES SOBRE LA CAPA MEDIA QUE CONTIENE A LAS APLICACIONES DEL INDECOPI.	8/05/2025	5/08/2025	10,500.00	10717513741	SI
538	DECRETO LEGISLATIVO N° 295 (Código Civil)	LOCADOR DE SERVICIO	ORDEN DE SERVICIO	947	SERVICIO DE APOYO DE IMPLEMENTACIÓN Y/O MANTENIMIENTO DE TABLEROS BI Y/O ATENCIÓN DE TICKETS RELACIONADOS A INTELIGENCIA ARTIFICAL	8/05/2025	5/08/2025	12,000.00	10728986617	SI
539	DECRETO LEGISLATIVO N° 295 (Código Civil)	LOCADOR DE SERVICIO	ORDEN DE SERVICIO	953	SERVICIO PARA ATENDER MEJORAS EN LOS SISTEMAS ADMINISTRATIVOS GESTIONADOS POR LA OTI	9/05/2025	6/08/2025	22,500.00	10413186132	SI
540	DECRETO LEGISLATIVO N° 295 (Código Civil)	LOCADOR DE SERVICIO	ORDEN DE SERVICIO	951	SERVICIO DE ACTUALIZACIÓN E IMPLEMENTACIÓN DE PLATAFORMA DE VISUALIZACIÓN DE HERRAMIENTA DE MONITOREO DE COMERCIALIZACIÓN DE MEDICAMENTOS EN EL PERÚ.	9/05/2025	6/08/2025	6,000.00	10723147749	SI
541	DECRETO LEGISLATIVO N° 295 (Código Civil)	LOCADOR DE SERVICIO	ORDEN DE SERVICIO	952	SERVICIO DE ACTUALIZACIÓN E IMPLEMENTACIÓN DE PLATAFORMA DE VISUALIZACIÓN DE HERRAMIENTA DE MONITOREO DE COMERCIALIZACIÓN MAYORISTA Y MINORISTA DE PRODUCTOS DE LA CANASTA BÁSICA ALIMENTARIA EN EL PERÚ.	9/05/2025	6/08/2025	7,500.00	10731744144	SI
542	DECRETO LEGISLATIVO N° 295 (Código Civil)	LOCADOR DE SERVICIO	ORDEN DE SERVICIO	954	SERVICIO DE SOPORTE TÉCNICO, GESTIÓN DE INCIDENTES PARA SISTEMAS ADMINISTRATIVOS, RESOLUTIVOS Y ASOCIADOS DEL INDECOPI	9/05/2025	6/08/2025	10,500.00	10416591917	SI

543	DECRETO LEGISLATIVO N° 295 (Código Civil)	LOCADOR DE SERVICIO	ORDEN DE SERVICIO	955	SERVICIO DE GESTIÓN Y RESOLUCIÓN DE INCIDENTES PARA EL SISTEMA INTEGRADO RESOLUTIVO (SIR) Y PLATAFORMAS RELACIONADAS DE BAJA COMPLEJIDAD	9/05/2025	6/08/2025	9,000.00	10717527386	SI
544	DECRETO LEGISLATIVO N° 295 (Código Civil)	LOCADOR DE SERVICIO	ORDEN DE SERVICIO	956	SERVICIO DE ATENCIÓN DE INCIDENTES DE LOS SISTEMAS RESOLUTIVOS Y RELACIONADOS.	9/05/2025	6/08/2025	9,000.00	10405462651	SI
545	DECRETO LEGISLATIVO N° 295 (Código Civil)	LOCADOR DE SERVICIO	ORDEN DE SERVICIO	957	SERVICIO DE ATENCIÓN DE INCIDENTES DE LOS SISTEMAS ADMINISTRATIVOS Y RELACIONADOS.	9/05/2025	6/08/2025	10,500.00	10427030411	SI
546	DECRETO LEGISLATIVO N° 295 (Código Civil)	LOCADOR DE SERVICIO	ORDEN DE SERVICIO	958	CONTRATACIÓN DE UN SERVICIO DE APOYO LEGAL PARA LA REVISIÓN DE LA INFORMACIÓN PROPORCIONADA DURANTE LAS DILIGENCIAS DE INSPECCIÓN Y LAS DILIGENCIAS DE INCAUTACIÓN DE EQUIPOS CELULARES EN CUMPLIMIENTO DE UN MANDATO JUDICIAL, OTORGADO EN EL MARCO DE LA TRAMITACIÓN UNA INVESTIGACIÓN PRELIMINAR EN EL MERCADO DE COMPRAS PÚBLICAS A NIVEL DEL DEPARTAMENTO DE CUSCO.	10/05/2025	7/08/2025	6,000.00	10758871296	SI

Comentario.- En caso de no ser aplicable el presente anexo o no contar con información por registrar, desarrollar la justificación:

Justificación del Anexo 7.2

Firma Digital
Indecopi
INSTITUTO NACIONAL DE DEFENSA DE LA COMPETENCIA Y DE LA PROTECCIÓN DE LA PROPIEDAD INTELECTUAL

Firmado digitalmente por BENAVENTE QUESQUEN Gerald Renzo FAU 20133840533 hard
Motivo: Soy el autor del documento
Fecha: 22.05.2025 17:33:49 -05:00

FIRMA DEL RESPONSABLE DEL SISTEMA ADMINISTRATIVO
Nombres y Apellidos: GERALD RENZO BENAVENTE QUESQUEN
DNI: 10789595
Cargo: JEFE DE LA UNIDAD DE ABASTECIMIENTO

Firma Digital
Indecopi
INSTITUTO NACIONAL DE DEFENSA DE LA COMPETENCIA Y DE LA PROTECCIÓN DE LA PROPIEDAD INTELECTUAL

Firmado digitalmente por URBINA CRUZ Dioselina Esther FAU 20133840533 soft
Motivo: Soy el autor del documento
Fecha: 22.05.2025 18:53:06 -05:00

FIRMA DEL FUNCIONARIO RESPONSABLE / TITULAR DE LA UNIDAD EJECUTORA
Nombres y Apellidos: DIOSELINA ESTHER URBINA CRUZ
DNI: 40202354
Cargo: GERENTA GENERAL

Firma Digital
Indecopi
INSTITUTO NACIONAL DE DEFENSA DE LA COMPETENCIA Y DE LA PROTECCIÓN DE LA PROPIEDAD INTELECTUAL

Firmado digitalmente por TAVARA FLORES Maria Trinidad FAU 20133840533 hard
Motivo: Doy V° B°
Fecha: 22.05.2025 17:54:01 -05:00

(1) Registrar información del sector / territorio en caso de un proceso de Transferencia de Gestión.

Base Normativa

- Ley N° 30225, Ley de Contrataciones del Estado, o norma equivalente
- Ley Nº 27806, Ley de Transparencia y Acceso a la Información Pública.
- Ley Nº 27927, Ley que modifica la Ley 27806 Ley de Transparencia y Acceso a la Información Pública.
- Decreto Supremo Nº 043-2003-PCM, Aprobación del Texto Único Ordenado de la Ley Nº 27806, Ley de Transparencia y Acceso a la Información Pública

Notas:

- La información a registrar corresponde a contrataciones vigentes y pendientes de pago a la fecha de corte.

Leyenda:

A) Consignar el marco normativo relacionado al contrato.

B) Consignar si corresponde a: **Bien, Consultoría de Obra, Obra o Servicio.**

-Bien: Productos físicos, incluye los suministros.

-Consultoria de Obra: Son productos no físicos, incluye la elaboración de expediente técnico de obra, la supervisión de la elaboración de expediente técnico de obra o supervisión de obra.

-Obra:Es la construcción, reconstrucción, remodelación, mejoramiento, demolición, renovación, ampliación y habilitación de bienes inmuebles, tales como edificaciones, estructuras, excavaciones, perforaciones, carreteras, puentes, entre otros, que requieren dirección técnica, expediente técnico, mano de obra, materiales y/o equipos.

-Servicio: Son productos no físicos, incluye servicios en general, servicios de consultoría arrendamientos de Bienes, seguros, etc.

C) Registrar el documento de contratación, tales como contrato, orden de servicio, orden de compra u otro.

D) Indicar el número o código de contrato asociado al objeto contractual.

E) Anotar la descripción del contrato.

F) Consignar la fecha de vigencia inicial para la ejecución del contrato.

G) Consignar la fecha de vencimiento de la obligación para la ejecución del contrato.

H) Registrar el monto del ítem asociado al contrato.

I) Anotar el ruc del contratista.

J) Indicar SÍ / No es locador.

Firma Digital

Indecopi

INSTITUTO NACIONAL DE DEFENSA DE LA COMPETENCIA Y DE LA PROTECCIÓN DE LA PROPIEDAD INTELECTUAL

Firmado digitalmente por ASENCIOS TRUJILLO Marlene FAU 20133840533 soft
Motivo: Doy V° B°
Fecha: 21.05.2025 13:06:53 -05:00

Firma Digital

Indecopi

INSTITUTO NACIONAL DE DEFENSA DE LA COMPETENCIA Y DE LA PROTECCIÓN DE LA PROPIEDAD INTELECTUAL

Firmado digitalmente por CAJAHUANCA CHAVARRIA Sonia Beatriz FAU 20133840533 hard
Motivo: Doy V° B°
Fecha: 21.05.2025 17:34:40 -05:00

ENTIDADES
SECCIÓN I
SISTEMAS ADMINISTRATIVOS

SISTEMA NACIONAL DE ABASTECIMIENTO
ANEXO 7.3
BIENES INMUEBLES Y PREDIOS

A. DATOS DE LA ENTIDAD

Nombre de la entidad	:	**INSTITUTO NACIONAL DE DEFENSA DE LA COMPETENCIA Y DE LA PROTECCIÓN DE LA PROPIEDAD INTELECTUAL**			
Departamento - Provincia - Distrito	:	**LIMA-LIMA-SAN BORJA**			
Nombre del titular de la entidad	:	**ALBERTO VILLANUEVA ESLAVA**			
Cargo	:	**PRESIDENTE EJECUTIVO**			
Periodo en el cargo	:	**Del**	**2025-01-01**	**al**	**Continua en el cargo**
Fecha de corte	:	**Al**	**2025-05-13**		
Sector (gob. Nacional) / Pliego Central (gob. Regional y Local) (1)	:	**Gobierno Nacional - (Presidencia del Consejo de Ministros)**			

B. DATOS DE UNIDAD EJECUTORA

Nombre de la Unidad Ejecutora	:
Departamento - Provincia - Distrito	:
Nombre del titular	:
Cargo	:
Periodo en el cargo	:

N°	Identificación del Bien	Condición del Bien Inmueble / Predio	Nombre del Local / Denominación	Tipo de Bien	Uso Genérico	Departamento	Provincia	Distrito	Dirección	Área (m2)	Sistema de Registro	N° de Partida Registral
	A	B	C	D	E	F	G	H	I	J	K	L
1	Inmueble	Alquilado	Oficina Regional del INDECOPI Apurímac	Edificio completo	Sede Administrativa	Apurímac	Abancay	Abancay	Andrés Avelino Cáceres 211	80.61	SINABIP	02019669
2	Inmueble	Alquilado	Oficina Regional del INDECOPI Arequipa	Edificio completo	Sede Administrativa	Arequipa	Arequipa	José Luis Bustamante	Urb. La Esperanza Mz O Lt. 20	381.20	SINABIP	01155004
3	Inmueble	Alquilado	Oficina Regional del INDECOPI Cajamarca	Edificio completo	Sede Administrativa	Cajamarca	Cajamarca	Cajamarca	Amazonas 785	381.19	SINABIP	11004193
4	Inmueble	Alquilado	Oficina Regional del INDECOPI Amazonas	Edificio completo	Sede Administrativa	Amazonas	Chachapoyas	Chachapoyas	Santo Domingo 616 - 620	166.69	SINABIP	02009569
5	Inmueble	Alquilado	Oficina Regional del INDECOPI La Merced	Edificio completo	Sede Administrativa	Junín	Chanchamayo	La Merced	Los Robles 100	109.96	SINABIP	11079508
6	Inmueble	Alquilado	Oficina Regional del INDECOPI Lambayeque	Edificio completo	Sede Administrativa	Lambayeque	Chiclayo	Chiclayo	Los Tumbos 245	305.70	SINABIP	02192516
7	Inmueble	Alquilado	Oficina Regional del INDECOPI Ucayali	Edificio completo	Sede Administrativa	Ucayali	Coronel Portilla	Callería	Saenz Peña 485	122.31	SINABIP	00003239
8	Inmueble	Alquilado	Oficina Regional del INDECOPI Cusco	Edificio completo	Sede Administrativa	Cusco	Cusco	Wanchaq	Urb. Constancia A-11-2	366.86	SINABIP	11004967
9	Inmueble	Alquilado	Oficina Regional del INDECOPI Ayacucho	Edificio completo	Sede Administrativa	Ayacucho	Huamanga	Ayacucho	Mariscal Cáceres 1387	96.00	SINABIP	02000975
10	Inmueble	Aloulado	Oficina Regional del INDECOPI Huancavelica	Edificio completo	Sede Administrativa	Huancavelica	Huancavelica	Cercado	Torre Tagle 133	90.28	SINABIP	07006099
11	Inmueble	Alquilado	Oficina Regional del INDECOPI Junín	Edificio completo	Sede Administrativa	Junín	Huancayo	El Tambo	Comercial 474	337.45	SINABIP	02011873
12	Inmueble	Alquilado	Oficina Regional del INDECOPI Huánuco	Edificio completo	Sede Administrativa	Huánuco	Huánuco		Progreso 344	247.90	SINABIP	07006792
13	Inmueble	Alquilado	Oficina Regional del INDECOPI Ancash	Edificio completo	Sede Administrativa	Áncash	Huaraz	Huaraz	Agustín Gamarra 667- 671	131.16	SINABIP	11225784
14	Inmueble	Alquilado	Oficina Regional del INDECOPI Ica	Edificio completo	Sede Administrativa	Ica	Ica	Ica	Conde de Nieva 446	294.80	SINABIP	02004779
15	Inmueble	Alquilado	Oficina Regional del INDECOPI Moquegua	Edificio completo	Sede Administrativa	Moquegua	Ilo	Ilo	Abtao 614 - A	93.33	SINABIP	05001637
16	Inmueble	Propio	Sede Central	Edificio completo	Sede Administrativa	Lima	Lima	San Borja	La Prosa 104	12,127.24	SINABIP SIGA MEF	13402624
17	Inmueble	Alquilado	Oficina Regional del INDECOPI Loreto	Edificio completo	Sede Administrativa	Loreto	Maynas	Iquitos	Putumayo 446	219.31	SINABIP	11099339
18	Inmueble	Alquilado	Oficina Regional del INDECOPI Pasco	Edificio completo	Sede Administrativa	Pasco	Pasco	Yanacancha	Asociación Pro Vivienda UNDAC Mz. Q	120.94	SINABIP	11043101
19	Inmueble	Alquilado	Oficina Regional del INDECOPI Piura	Edificio completo	Sede Administrativa	Piura	Piura	Piura	Calle Tacna 272 - 278	216.86	SINABIP	00020017
20	Inmueble	Alquilado	Oficina Regional del INDECOPI Puno	Edificio completo	Sede Administrativa	Puno	Puno	Cercado	Ancash 146	422.83	SINABIP	05006621
21	Inmueble	Alquilado	Oficina Regional del INDECOPI San Martín	Edificio completo	Sede Administrativa	San Martín	Tarapoto	Tarapoto	Jr. Ramon Castilla - 423	120.00	SINABIP	05005717
22	Inmueble	Alquilado	Oficina Regional del INDECOPI Chimbote	Edificio completo	Sede Administrativa	Áncash	Santa	Chimbote	Elias Aguirre 130	293.65	SINABIP	11001536 11027044
23	Inmueble	Alquilado	Oficina Regional del INDECOPI Tacna	Edificio completo	Sede Administrativa	Tacna	Tacna	Cercado	Bolognesi 158	350.00	SINABIP	05014973
24	Inmueble	Alquilado	Oficina Regional del INDECOPI Madre de Dios	Edificio completo	Sede Administrativa	Madre de Dios	Tambopata	Tambopata	15 de Agosto 9k-1	97.30	SINABIP	11130767
25	Inmueble	Alquilado	Oficina Regional del INDECOPI La Libertad	Edificio completo	Sede Administrativa	La Libertad	Trujillo	Trujillo	Santo Toribio de Mogrovejo 518	450.76	SINABIP	03089097
26	Inmueble	Alquilado	Oficina Regional del INDECOPI Tumbes	Edificio completo	Sede Administrativa	Tumbes	Tumbes	Tumbes	Francisco Navarrete 103	211.05	SINABIP	02005371
27	Inmueble	Alquilado	INDECOPI - Lima Norte	Edificio completo	Sede Administrativa	Lima	Lima	Los Olivos	Carlos Izaguirre 988 - 999	465.60	SINABIP	12328738 12328739 12328740 12328741

Comentario.- En caso de no ser aplicable el presente anexo o no contar con información por registrar, desarrollar la justificación::

Justificación del Anexo 7.3

Firmado digitalmente por BENAVENTE QUESQUEN Gerald Renzo FAU 20133840533 hard
Motivo: Soy el autor del documento
Fecha: 22.05.2025 17:35:24 -05:00

FIRMA DEL RESPONSABLE DEL SISTEMA ADMINISTRATIVO

Nombres y Apellidos: GERALD RENZO BENAVENTE QUESQUEN
DNI: 10789595
Cargo: JEFE DE LA UNIDAD DE ABASTECIMIENTO

Firmado digitalmente por TAVARA FLORES Maria Trinidad FAU 20133840533 hard
Motivo: Doy V° B°
Fecha: 22.05.2025 17:55:26 -05:00

Firmado digitalmente por URBINA CRUZ Dioselina Esther FAU 20133840533 soft
Motivo: Soy el autor del documento
Fecha: 22.05.2025 18:54:45 -05:00

FIRMA DEL FUNCIONARIO RESPONSABLE / TITULAR DE LA UNIDAD EJECUTORA

Nombres y Apellidos: DIOSELINA ESTHER URBINA CRUZ
DNI: 40202354
Cargo: GERENTA GENERAL

Firmado digitalmente por MEZA CAÑARI Maria Cecilia FAU 20133840533 soft
Motivo: Doy V° B°
Fecha: 21.05.2025 17:22:11 -05:00

(1) Registrar información del sector / territorio en caso de un proceso de Transferencia de Gestión.

Base Normativa
- Decreto Legislativo N° 1439, Decreto Legislativo del Sistema Nacional de Abastecimiento.
- Ley N° 29151, Ley General del Sistema Nacional de Bienes Estatales
- Decreto Supremo N° 008-2021-VIVIENDA, Decreto Supremo que aprueba el Reglamento de la Ley N° 29151, Ley General del Sistema Nacional de Bienes Estatales.
- Ley N° 27806, Ley de Transparencia y Acceso a la Información Pública.
- Ley N° 27927, Ley que modifica la Ley 27806 Ley de Transparencia y Acceso a la Información Pública.
- Decreto Supremo N° 043-2003-PCM, Aprobación del Texto Único Ordenado de la Ley N° 27806, Ley de Transparencia y Acceso a la Información Pública

Notas:
- La información a registrar corresponde a la fecha de corte.
- Los bienes inmuebles, se circunscribe al Sistema Nacional de Abastecimiento, bajo la rectoría de la Dirección General de Abastecimiento, en el marco del Decreto Legislativo N° 1439.

Leyenda:
A) Precisar si es Inmueble / Predio.
B) Indicar la condición de bien inmueble / predio, según corresponda:
- Propio (de titularidad de la Entidad)
- Con administración gratuita (afectación en uso)
- Con asignación de uso temporal (incautados)
- Alquilado
- Bajo otros derechos

C) Consignar el nombre del local o la denominación del bien inmueble.
D) Indicar el tipo de bien inmueble o predio, según corresponda:

Para inmuebles:
- Residenciales
- Educativas
- Salud
- Agua y saneamiento
- Centros de reclusión
- Otros edificios no residenciales
- Puertos y aeropuertos
- Infraestructura vial
- Infraestructura eléctrica
- Infraestructura agricola
- Sociales y culturales
- Plazuelas, parques y jardines
- Monumentos históricos
- Otras estructuras

Para predios:
- Edificio completo / otras edificaciones completas
- Predio cercado
- Predio sin cercar (terreno)
- Unidad Inmobiliaria en Edificio / Nivel en Edificio
- Otros

Firmado digitalmente por CAJAHUANCA CHAVARRIA Sonia Beatriz FAU 20133840533 hard
Motivo: Doy V° B°
Fecha: 21.05.2025 17:35:30 -05:00

E) Indicar el uso genérico del bien, según corresponda:
- Sede Administrativa
- Establecimiento de Salud
- Educación
- Cultural
- Desocupado
- Local Social
- Otros Usos Institucionales

F) Registrar el nombre del departamento donde se ubica el inmueble o predio.
G) Registrar el nombre de la provincia donde se ubica el inmueble o predio.
H) Registrar el nombre del distrito donde se ubica el inmueble o predio.
I) Registrar la dirección de ubicación del inmueble o predio.
J) Indicar el área del inmueble o predio en metros cuadrados.
K) Indicar el sistema de registro donde se encuentra información del bien inmueble, según corresponda:
- SIGA MEF
- SINABIP
- OTROS (Precisar el sistema de registro)

L) Consignar el número de la partida registral.
M) Precisar (SI / No) el inmueble o predio se encuentra saneado.
N) Indicar el tipo de carga asociado al bien inmueble o predio, según corresponda.
- Anotación de Demanda
- Condiciones resolutorias
- Cargas Urbanisticas
- Embargo
- Hipoteca
- Medida Cautelar
- Servidumbre
- Usufructo
- Otra (Detallar)
- No tiene

Condición de Saneamiento	Tipo de Carga
M	N
SI	NO TIENE
SI	NO TIENE
SI	NO TIENE
SI	NO TIENE
SI	NO TIENE
SI	NO TIENE
SI	NO TIENE
SI	NO TIENE
SI	NO TIENE
SI	NO TIENE
SI	NO TIENE
SI	NO TIENE
SI	NO TIENE
SI	NO TIENE
SI	NO TIENE
SI	NO TIENE
SI	NO TIENE
SI	NO TIENE
NO	NO TIENE
SI	NO TIENE
SI	NO TIENE
SI	NO TIENE
SI	NO TIENE
SI	NO TIENE
SI	NO TIENE
SI	NO TIENE
SI	NO TIENE

ENTIDADES
SECCIÓN I
SISTEMAS ADMINISTRATIVOS

SISTEMA NACIONAL DE ABASTECIMIENTO
ANEXO 7.4
INVENTARIO PATRIMONIAL ACTUALIZADO DE BIENES MUEBLES (EXCEPTO VEHÍCULOS Y MAQUINARIAS)

A. DATOS DE LA ENTIDAD

Nombre de la entidad	:	**INSTITUTO NACIONAL DE DEFENSA DE LA COMPETENCIA Y DE LA PROTECCIÓN DE LA PROPIEDAD INTELECTUAL**			
Departamento - Provincia - Distrito	:	**LIMA-LIMA-SAN BORJA**			
Nombre del titular de la entidad	:	**ALBERTO VILLANUEVA ESLAVA**			
Cargo	:	**PRESIDENTE EJECUTIVO**			
Periodo en el cargo	:	**Del**	**2025-01-01**	**al**	**Continua en el cargo**
Fecha de corte	:	**Al**	**2025-05-13**		
Sector (gob. Nacional) / Pliego Central (gob. Regional y Local) (1)	:	**Gobierno Nacional - (Presidencia del Consejo de Ministros)**			

B. DATOS DE UNIDAD EJECUTORA

Nombre de la Unidad Ejecutora	:
Departamento - Provincia - Distrito	:
Nombre del titular	:
Cargo	:
Periodo en el cargo	:

N°	Nombre del Local	Grupo	Clase	Denominación del bien	Código Patrimonial	Fecha de Adquisición	Estado	Condición
	A	B	C	D	E	F	G	H
1	SEDE CENTRAL	74	64	ESCRITORIO DE MELAMINA	746437450242	23/10/2015	MALO	ACTIVO
2	SEDE CENTRAL	74	64	ESCRITORIO DE MELAMINA	746437450403	13/09/2022	REGULAR	ACTIVO
3	SEDE CENTRAL	11	22	REFRIGERADORA ELECTRICA DOMESTICA	112263860031	10/12/2013	BUENO	ACTIVO
4	SEDE CENTRAL	11	22	VENTILADOR ELECTRICO PARA MESA O DE PIE	112279700285	13/11/2009	REGULAR	ACTIVO
5	SEDE CENTRAL	74	22	DESTRUCTORA DE DOCUMENTOS	742216550024	13/10/2014	REGULAR	ACTIVO
6	SEDE CENTRAL	74	22	MAQUINA DE ESCRIBIR ELECTRICA	742237960013	6/08/2003	REGULAR	ACTIVO
7	SEDE CENTRAL	74	22	SURTIDOR DE AGUA ELECTRICO - DISPENSADOR ELECTRICO	742299890191	11/11/2022	REGULAR	ACTIVO
8	SEDE CENTRAL	74	64	ARCHIVADOR DE METAL	746403891078	29/12/2015	REGULAR	ACTIVO
9	SEDE CENTRAL	74	64	ARCHIVADOR DE METAL	746403891079	29/12/2015	REGULAR	ACTIVO
10	SEDE CENTRAL	74	64	ARCHIVADOR DE METAL	746403891082	29/12/2015	REGULAR	ACTIVO
11	SEDE CENTRAL	74	64	ARCHIVADOR DE METAL	746403891083	29/12/2015	REGULAR	ACTIVO
12	SEDE CENTRAL	74	64	ARCHIVADOR DE METAL	746403891084	29/12/2015	REGULAR	ACTIVO
13	SEDE CENTRAL	74	64	ARMARIO DE MELAMINA	746406260233	1/07/2015	REGULAR	ACTIVO
14	SEDE CENTRAL	74	64	ARMARIO DE MELAMINA	746406260234	1/07/2015	REGULAR	ACTIVO
15	SEDE CENTRAL	74	64	ARMARIO DE MELAMINA	746406260235	1/07/2015	REGULAR	ACTIVO
16	SEDE CENTRAL	74	64	ARMARIO DE MELAMINA	746406260236	1/07/2015	REGULAR	ACTIVO
17	SEDE CENTRAL	74	64	ARMARIO DE MELAMINA	746406260237	1/07/2015	REGULAR	ACTIVO
18	SEDE CENTRAL	74	64	ARMARIO DE MELAMINA	746406260238	1/07/2015	REGULAR	ACTIVO
19	SEDE CENTRAL	74	64	ARMARIO DE MELAMINA	746406260239	1/07/2015	REGULAR	ACTIVO
20	SEDE CENTRAL	74	64	ARMARIO DE MELAMINA	746406260245	1/07/2015	REGULAR	ACTIVO
21	SEDE CENTRAL	74	64	ARMARIO DE MELAMINA	746406260246	1/07/2015	REGULAR	ACTIVO
22	SEDE CENTRAL	74	64	ARMARIO DE MELAMINA	746406260247	1/07/2015	REGULAR	ACTIVO
23	SEDE CENTRAL	74	64	ARMARIO DE MELAMINA	746406260248	1/07/2015	REGULAR	ACTIVO
24	SEDE CENTRAL	74	64	ARMARIO DE MELAMINA	746406260564	29/10/2024	BUENO	ACTIVO
25	SEDE CENTRAL	74	64	ARMARIO DE MELAMINA	746406260565	29/10/2024	BUENO	ACTIVO
26	SEDE CENTRAL	74	64	CAJONERA RODABLE DE MELAMINA	746419250246	29/10/2024	BUENO	ACTIVO
27	SEDE CENTRAL	74	64	CAJONERA RODABLE DE MELAMINA	746419250247	29/10/2024	BUENO	ACTIVO
28	SEDE CENTRAL	74	64	CAJONERA RODABLE DE MELAMINA	746419250248	29/10/2024	BUENO	ACTIVO
29	SEDE CENTRAL	74	64	CREDENZA DE MELAMINA	746432710043	7/01/2011	REGULAR	ACTIVO
30	SEDE CENTRAL	74	64	CREDENZA DE MELAMINA	746432710045	7/01/2011	REGULAR	ACTIVO
31	SEDE CENTRAL	74	64	CREDENZA DE MELAMINA	746432710046	7/01/2011	REGULAR	ACTIVO
32	SEDE CENTRAL	74	64	CREDENZA DE MELAMINA	746432710047	7/01/2011	REGULAR	ACTIVO
33	SEDE CENTRAL	74	64	CREDENZA DE MELAMINA	746432710147	29/10/2024	BUENO	ACTIVO

N°	Nombre del Local	Grupo	Clase	Denominación del bien	Código Patrimonial	Fecha de Adquisición	Estado	Condición
	A	B	C	D	E	F	G	H
34	SEDE CENTRAL	74	64	ESCRITORIO DE MELAMINA	746437450234	1/07/2015	REGULAR	ACTIVO
35	SEDE CENTRAL	74	64	ESCRITORIO DE MELAMINA	746437450235	1/07/2015	REGULAR	ACTIVO
36	SEDE CENTRAL	74	64	ESCRITORIO DE MELAMINA	746437450279	29/12/2015	REGULAR	ACTIVO
37	SEDE CENTRAL	74	64	ESCRITORIO DE MELAMINA	746437450280	29/12/2015	REGULAR	ACTIVO
38	SEDE CENTRAL	74	64	ESCRITORIO DE MELAMINA	746437450281	29/12/2015	REGULAR	ACTIVO
39	SEDE CENTRAL	74	64	ESCRITORIO DE MELAMINA	746437450282	29/12/2015	REGULAR	ACTIVO
40	SEDE CENTRAL	74	64	ESCRITORIO DE MELAMINA	746437450393	20/02/2020	REGULAR	ACTIVO
41	SEDE CENTRAL	74	64	ESCRITORIO DE MELAMINA	746437450435	29/10/2024	BUENO	ACTIVO
42	SEDE CENTRAL	74	64	ESCRITORIO DE MELAMINA	746437450436	29/10/2024	BUENO	ACTIVO
43	SEDE CENTRAL	74	64	MESA DE MELAMINA	746450560110	23/07/2012	BUENO	ACTIVO
44	SEDE CENTRAL	74	64	MÓDULO DE MELAMINA	746460980670	1/07/2015	REGULAR	ACTIVO
45	SEDE CENTRAL	74	64	MÓDULO DE MELAMINA	746460980671	1/07/2015	REGULAR	ACTIVO
46	SEDE CENTRAL	74	64	MÓDULO DE MELAMINA	746460980674	1/07/2015	REGULAR	ACTIVO
47	SEDE CENTRAL	74	64	MODULO DE MELAMINA Y METAL PARA ESTACION DE TRABAJO	746460980968	29/10/2024	BUENO	ACTIVO
48	SEDE CENTRAL	74	64	PERCHERO METALICO	746472380022	15/05/2001	REGULAR	ACTIVO
49	SEDE CENTRAL	74	64	PIZARRA ACRILICA	746473050005	6/01/1995	REGULAR	ACTIVO
50	SEDE CENTRAL	74	64	PIZARRA ACRILICA	746473050010	20/09/1996	REGULAR	ACTIVO
51	SEDE CENTRAL	74	64	PIZARRA ACRILICA	746473050092	30/01/2002	REGULAR	ACTIVO
52	SEDE CENTRAL	74	64	PIZARRA ACRILICA	746473050093	27/03/2002	REGULAR	ACTIVO
53	SEDE CENTRAL	74	64	PIZARRA MURAL - FRANELOGRAFO	746475090040	12/08/1997	REGULAR	ACTIVO
54	SEDE CENTRAL	74	64	PIZARRA MURAL - FRANELOGRAFO	746475090044	15/05/1997	REGULAR	ACTIVO
55	SEDE CENTRAL	74	64	SILLA FIJA DE METAL	746481870267	16/07/2002	BUENO	ACTIVO
56	SEDE CENTRAL	74	64	SILLA FIJA DE METAL	746481871512	9/07/2007	REGULAR	ACTIVO
57	SEDE CENTRAL	74	64	SILLA FIJA DE METAL	746481871840	29/12/2009	BUENO	ACTIVO
58	SEDE CENTRAL	74	64	SILLA FIJA DE METAL	746481871845	29/12/2009	REGULAR	ACTIVO
59	SEDE CENTRAL	74	64	SILLA FIJA DE METAL	746481872206	22/09/2010	REGULAR	ACTIVO
60	SEDE CENTRAL	74	64	SILLA FIJA DE METAL	746481872255	22/09/2010	REGULAR	ACTIVO
61	SEDE CENTRAL	74	64	SILLA FIJA DE METAL	746481872302	22/09/2010	REGULAR	ACTIVO
62	SEDE CENTRAL	74	64	SILLA FIJA DE METAL	746481872366	15/10/2010	REGULAR	ACTIVO
63	SEDE CENTRAL	74	64	SILLA FIJA DE METAL	746481872492	1/12/2010	REGULAR	ACTIVO
64	SEDE CENTRAL	74	64	SILLA FIJA DE METAL	746481872540	1/12/2010	REGULAR	ACTIVO
65	SEDE CENTRAL	74	64	SILLA FIJA DE METAL	746481872715	1/12/2010	BUENO	ACTIVO
66	SEDE CENTRAL	74	64	SILLA GIRATORIA DE METAL	746483901515	22/11/2013	REGULAR	ACTIVO
67	SEDE CENTRAL	74	64	SILLA GIRATORIA DE METAL	746483901526	22/11/2013	BUENO	ACTIVO
68	SEDE CENTRAL	74	64	SILLA GIRATORIA DE METAL CON BRAZOS	746483903368	17/12/2021	REGULAR	ACTIVO
69	SEDE CENTRAL	74	64	SILLA GIRATORIA DE METAL CON BRAZOS	746483903379	17/12/2021	REGULAR	ACTIVO
70	SEDE CENTRAL	74	64	SILLA GIRATORIA DE METAL CON BRAZOS	746483903412	17/12/2021	REGULAR	ACTIVO
71	SEDE CENTRAL	95	22	TELEFONO	952282870725	2/07/2009	REGULAR	ACTIVO
72	SEDE CENTRAL	95	22	TELEFONO	952282870862	2/07/2009	REGULAR	ACTIVO
73	SEDE CENTRAL	95	22	TELEFONO	952282870939	4/12/2013	REGULAR	ACTIVO
74	SEDE CENTRAL	95	22	TELEFONO	952282871009	4/12/2013	REGULAR	ACTIVO
75	SEDE CENTRAL	95	22	TELEFONO	952282871010	4/12/2013	REGULAR	ACTIVO
76	SEDE CENTRAL	95	22	TELEFONO	952282871011	4/12/2013	REGULAR	ACTIVO
77	SEDE CENTRAL	95	22	TELEFONO	952282871012	4/12/2013	REGULAR	ACTIVO
78	SEDE CENTRAL	95	22	TELEFONO	952282871097	4/12/2013	REGULAR	ACTIVO
79	SEDE CENTRAL	95	22	TELEFONO	952282871103	4/12/2013	REGULAR	ACTIVO
80	SEDE CENTRAL	95	22	TELEFONO	952282871105	4/12/2013	REGULAR	ACTIVO
81	SEDE CENTRAL	95	22	TELEFONO	952282871106	4/12/2013	REGULAR	ACTIVO
82	SEDE CENTRAL	95	22	TELEFONO	952282871151	4/12/2013	REGULAR	ACTIVO
83	SEDE CENTRAL	95	22	TELEFONO	952282871159	4/12/2013	REGULAR	ACTIVO
84	SEDE CENTRAL	95	22	TELEFONO	952282871160	4/12/2013	REGULAR	ACTIVO
85	SEDE CENTRAL	95	22	TELEFONO	952282871354	2/11/2015	REGULAR	ACTIVO
86	SEDE CENTRAL	95	22	TELEFONO	952282871476	30/11/2021	REGULAR	ACTIVO
87	SEDE CENTRAL	67	64	RACK (OTROS)	676454340031	14/11/2014	REGULAR	ACTIVO
88	SEDE CENTRAL	74	64	CREDENZA DE MELAMINA	746432710005	7/01/2011	REGULAR	ACTIVO
89	SEDE CENTRAL	74	64	CREDENZA DE MELAMINA	746432710006	7/01/2011	REGULAR	ACTIVO

N°	Nombre del Local	Grupo	Clase	Denominación del bien	Código Patrimonial	Fecha de Adquisición	Estado	Condición
	A	B	C	D	E	F	G	H
90	SEDE CENTRAL	74	64	ESCRITORIO DE MELAMINA	746437450232	1/07/2015	REGULAR	ACTIVO
91	SEDE CENTRAL	74	64	LIBRERO DE MELAMINA	746445420100	1/07/2015	REGULAR	ACTIVO
92	SEDE CENTRAL	74	64	MESA DE METAL Y MELAMINA	746451860069	1/07/2015	REGULAR	ACTIVO
93	SEDE CENTRAL	74	64	PANTALLA ECRAN	746466950058	25/06/2014	REGULAR	ACTIVO
94	SEDE CENTRAL	74	64	PIZARRA ACRILICA	746473050046	11/10/1996	REGULAR	ACTIVO
95	SEDE CENTRAL	74	64	SILLA FIJA DE MADERA	746481190037	16/07/2002	REGULAR	ACTIVO
96	SEDE CENTRAL	74	64	SILLA FIJA DE MADERA	746481190039	16/07/2002	REGULAR	ACTIVO
97	SEDE CENTRAL	74	64	SILLA FIJA DE METAL	746481872370	15/10/2010	REGULAR	ACTIVO
98	SEDE CENTRAL	74	64	SILLA FIJA DE METAL	746481872506	1/12/2010	REGULAR	ACTIVO
99	SEDE CENTRAL	74	64	SILLA GIRATORIA DE METAL CON BRAZOS	746483903374	17/12/2021	REGULAR	ACTIVO
100	SEDE CENTRAL	95	22	PROYECTOR	952266440126	1/12/2014	REGULAR	ACTIVO
101	SEDE CENTRAL	95	22	TELEFONO	952282870435	2/07/2009	REGULAR	ACTIVO
102	SEDE CENTRAL	11	22	DESHUMEDECEDOR	112227470012	20/12/2019	REGULAR	ACTIVO
103	SEDE CENTRAL	11	22	VENTILADOR ELECTRICO PARA MESA O DE PIE	112279700382	5/02/2014	REGULAR	ACTIVO
104	SEDE CENTRAL	74	64	SILLA FIJA DE METAL	746481871218	8/08/2005	REGULAR	ACTIVO
105	SEDE CENTRAL	11	22	EQUIPO PARA AIRE ACONDICIONADO TIPO DOMESTICO	112236140205	30/11/2013	REGULAR	ACTIVO
106	SEDE CENTRAL	11	22	EQUIPO PARA AIRE ACONDICIONADO TIPO DOMESTICO	112236140215	30/11/2013	REGULAR	ACTIVO
107	SEDE CENTRAL	11	22	EQUIPO PARA AIRE ACONDICIONADO TIPO DOMESTICO	112236140216	30/11/2013	REGULAR	ACTIVO
108	SEDE CENTRAL	11	22	REFRIGERADORA ELECTRICA DOMESTICA	112263860038	10/12/2013	REGULAR	ACTIVO
109	SEDE CENTRAL	11	22	VENTILADOR ELECTRICO PARA MESA O DE PIE	112279700345	23/03/2013	REGULAR	ACTIVO
110	SEDE CENTRAL	11	22	VENTILADOR ELECTRICO PARA MESA O DE PIE	112279700385	5/02/2014	REGULAR	ACTIVO
111	SEDE CENTRAL	11	22	VENTILADOR ELECTRICO PARA MESA O DE PIE	112279700477	13/12/2022	REGULAR	ACTIVO
112	SEDE CENTRAL	53	64	COCHE DE MADERA RODANTE	536430470007	21/10/2014	REGULAR	ACTIVO
113	SEDE CENTRAL	53	64	COCHE DE MADERA RODANTE	536430470008	21/10/2014	REGULAR	ACTIVO
114	SEDE CENTRAL	53	64	COCHE METALICO PARA TRANSPORTE EN GENERAL	536434770006	25/05/2015	REGULAR	ACTIVO
115	SEDE CENTRAL	74	22	SURTIDOR DE AGUA ELECTRICO - DISPENSADOR ELECTRICO	742299890087	12/08/2013	REGULAR	ACTIVO
116	SEDE CENTRAL	74	22	SURTIDOR DE AGUA ELECTRICO - DISPENSADOR ELECTRICO	742299890122	26/12/2014	REGULAR	ACTIVO
117	SEDE CENTRAL	74	64	ARCHIVADOR DE METAL	746403891024	1/05/2015	REGULAR	ACTIVO
118	SEDE CENTRAL	74	64	ARCHIVADOR DE METAL	746403891025	1/05/2015	REGULAR	ACTIVO
119	SEDE CENTRAL	74	64	ARCHIVADOR DE METAL	746403891026	1/05/2015	REGULAR	ACTIVO
120	SEDE CENTRAL	74	64	ARCHIVADOR DE METAL	746403891027	1/05/2015	REGULAR	ACTIVO
121	SEDE CENTRAL	74	64	ARCHIVADOR DE METAL	746403891028	1/05/2015	REGULAR	ACTIVO
122	SEDE CENTRAL	74	64	ARCHIVADOR DE METAL	746403891029	1/05/2015	REGULAR	ACTIVO
123	SEDE CENTRAL	74	64	ARCHIVADOR DE METAL	746403891030	1/05/2015	REGULAR	ACTIVO
124	SEDE CENTRAL	74	64	ARCHIVADOR DE METAL	746403891031	1/05/2015	REGULAR	ACTIVO
125	SEDE CENTRAL	74	64	ARCHIVADOR DE METAL	746403891032	1/05/2015	REGULAR	ACTIVO
126	SEDE CENTRAL	74	64	ARCHIVADOR DE METAL	746403891033	1/05/2015	REGULAR	ACTIVO
127	SEDE CENTRAL	74	64	ARCHIVADOR DE METAL	746403891051	11/11/2015	REGULAR	ACTIVO
128	SEDE CENTRAL	74	64	ARCHIVADOR DE METAL	746403891052	11/11/2015	REGULAR	ACTIVO
129	SEDE CENTRAL	74	64	ARCHIVADOR DE METAL	746403891053	11/11/2015	REGULAR	ACTIVO
130	SEDE CENTRAL	74	64	ARCHIVADOR DE METAL	746403891054	11/11/2015	REGULAR	ACTIVO
131	SEDE CENTRAL	74	64	ARCHIVADOR DE METAL	746403891055	11/11/2015	REGULAR	ACTIVO
132	SEDE CENTRAL	74	64	ARCHIVADOR DE METAL	746403891056	11/11/2015	REGULAR	ACTIVO
133	SEDE CENTRAL	74	64	ARCHIVADOR DE METAL	746403891057	11/11/2015	REGULAR	ACTIVO
134	SEDE CENTRAL	74	64	ARCHIVADOR DE METAL	746403891058	11/11/2015	REGULAR	ACTIVO
135	SEDE CENTRAL	74	64	ARCHIVADOR DE METAL	746403891059	11/11/2015	REGULAR	ACTIVO
136	SEDE CENTRAL	74	64	ARCHIVADOR DE METAL	746403891060	11/11/2015	REGULAR	ACTIVO
137	SEDE CENTRAL	74	64	ARCHIVADOR DE METAL	746403891061	11/11/2015	REGULAR	ACTIVO
138	SEDE CENTRAL	74	64	ARCHIVADOR DE METAL	746403891062	11/11/2015	REGULAR	ACTIVO
139	SEDE CENTRAL	74	64	ARCHIVADOR DE METAL	746403891063	11/11/2015	REGULAR	ACTIVO
140	SEDE CENTRAL	74	64	ARCHIVADOR DE METAL	746403891064	11/11/2015	REGULAR	ACTIVO
141	SEDE CENTRAL	74	64	ARMARIO DE MELAMINA	746406260040	17/12/2013	REGULAR	ACTIVO
142	SEDE CENTRAL	74	64	ARMARIO DE MELAMINA	746406260135	1/05/2015	REGULAR	ACTIVO
143	SEDE CENTRAL	74	64	ARMARIO DE MELAMINA	746406260136	1/05/2015	REGULAR	ACTIVO
144	SEDE CENTRAL	74	64	ARMARIO DE MELAMINA	746406260137	1/05/2015	REGULAR	ACTIVO
145	SEDE CENTRAL	74	64	ARMARIO DE MELAMINA	746406260138	1/05/2015	REGULAR	ACTIVO

N°	Nombre del Local	Grupo	Clase	Denominación del bien	Código Patrimonial	Fecha de Adquisición	Estado	Condición
	A	B	C	D	E	F	G	H
146	SEDE CENTRAL	74	64	ARMARIO DE MELAMINA	746406260139	1/05/2015	REGULAR	ACTIVO
147	SEDE CENTRAL	74	64	ARMARIO DE MELAMINA	746406260140	1/05/2015	REGULAR	ACTIVO
148	SEDE CENTRAL	74	64	ARMARIO DE MELAMINA	746406260141	1/05/2015	REGULAR	ACTIVO
149	SEDE CENTRAL	74	64	ARMARIO DE MELAMINA	746406260162	1/05/2015	REGULAR	ACTIVO
150	SEDE CENTRAL	74	64	ARMARIO DE MELAMINA	746406260163	1/05/2015	REGULAR	ACTIVO
151	SEDE CENTRAL	74	64	ARMARIO DE MELAMINA	746406260164	1/05/2015	REGULAR	ACTIVO
152	SEDE CENTRAL	74	64	ARMARIO DE MELAMINA	746406260165	1/05/2015	REGULAR	ACTIVO
153	SEDE CENTRAL	74	64	ARMARIO DE MELAMINA	746406260166	1/05/2015	REGULAR	ACTIVO
154	SEDE CENTRAL	74	64	ARMARIO DE MELAMINA	746406260170	1/05/2015	REGULAR	ACTIVO
155	SEDE CENTRAL	74	64	ARMARIO DE MELAMINA	746406260171	1/05/2015	REGULAR	ACTIVO
156	SEDE CENTRAL	74	64	ARMARIO DE MELAMINA	746406260172	1/05/2015	REGULAR	ACTIVO
157	SEDE CENTRAL	74	64	ARMARIO DE MELAMINA	746406260173	1/05/2015	REGULAR	ACTIVO
158	SEDE CENTRAL	74	64	ARMARIO DE MELAMINA	746406260207	1/05/2015	REGULAR	ACTIVO
159	SEDE CENTRAL	74	64	ARMARIO DE MELAMINA	746406260209	1/05/2015	REGULAR	ACTIVO
160	SEDE CENTRAL	74	64	ARMARIO DE MELAMINA	746406260243	1/07/2015	REGULAR	ACTIVO
161	SEDE CENTRAL	74	64	ARMARIO DE MELAMINA	746406260244	1/07/2015	REGULAR	ACTIVO
162	SEDE CENTRAL	74	64	ARMARIO DE MELAMINA	746406260520	21/12/2022	REGULAR	ACTIVO
163	SEDE CENTRAL	74	64	ARMARIO DE MELAMINA	746406260522	21/12/2022	REGULAR	ACTIVO
164	SEDE CENTRAL	74	64	ARMARIO DE MELAMINA	746406260524	21/12/2022	REGULAR	ACTIVO
165	SEDE CENTRAL	74	64	CREDENZA DE MELAMINA	746432710028	7/01/2011	REGULAR	ACTIVO
166	SEDE CENTRAL	74	64	CREDENZA DE MELAMINA	746432710096	1/05/2015	REGULAR	ACTIVO
167	SEDE CENTRAL	74	64	CREDENZA DE MELAMINA	746432710097	1/05/2015	REGULAR	ACTIVO
168	SEDE CENTRAL	74	64	CREDENZA DE MELAMINA	746432710098	1/05/2015	REGULAR	ACTIVO
169	SEDE CENTRAL	74	64	CREDENZA DE MELAMINA	746432710099	1/05/2015	REGULAR	ACTIVO
170	SEDE CENTRAL	74	64	ESCRITORIO DE MELAMINA	746437450206	1/05/2015	REGULAR	ACTIVO
171	SEDE CENTRAL	74	64	ESCRITORIO DE MELAMINA	746437450207	1/05/2015	REGULAR	ACTIVO
172	SEDE CENTRAL	74	64	ESCRITORIO DE MELAMINA	746437450208	1/05/2015	REGULAR	ACTIVO
173	SEDE CENTRAL	74	64	ESCRITORIO DE METAL Y MELAMINA	746438810192	7/01/2011	REGULAR	ACTIVO
174	SEDE CENTRAL	74	64	MÓDULO DE MELAMINA	746460980645	1/05/2015	REGULAR	ACTIVO
175	SEDE CENTRAL	74	64	MÓDULO DE MELAMINA	746460980646	1/05/2015	REGULAR	ACTIVO
176	SEDE CENTRAL	74	64	MÓDULO DE MELAMINA	746460980650	1/05/2015	REGULAR	ACTIVO
177	SEDE CENTRAL	74	64	MÓDULO DE MELAMINA	746460980656	1/05/2015	REGULAR	ACTIVO
178	SEDE CENTRAL	74	64	MÓDULO DE MELAMINA	746460980661	1/05/2015	REGULAR	ACTIVO
179	SEDE CENTRAL	74	64	MÓDULO DE MELAMINA	746460980664	1/05/2015	REGULAR	ACTIVO
180	SEDE CENTRAL	74	64	MÓDULO DE MELAMINA	746460980665	1/05/2015	REGULAR	ACTIVO
181	SEDE CENTRAL	74	64	PEDESTAL DE MADERA	746469660002	16/07/2002	REGULAR	ACTIVO
182	SEDE CENTRAL	74	64	PIZARRA ACRILICA	746473050182	6/11/2014	REGULAR	ACTIVO
183	SEDE CENTRAL	74	64	SILLA FIJA DE METAL	746481872208	22/09/2010	REGULAR	ACTIVO
184	SEDE CENTRAL	74	64	SILLA FIJA DE METAL	746481872231	22/09/2010	REGULAR	ACTIVO
185	SEDE CENTRAL	74	64	SILLA FIJA DE METAL	746481872527	1/12/2010	REGULAR	ACTIVO
186	SEDE CENTRAL	74	64	SILLA GIRATORIA DE METAL	746483900933	28/12/2012	REGULAR	ACTIVO
187	SEDE CENTRAL	74	64	SILLA GIRATORIA DE METAL	746483901444	2/05/2013	REGULAR	ACTIVO
188	SEDE CENTRAL	74	64	SILLA GIRATORIA DE METAL	746483901715	22/11/2013	REGULAR	ACTIVO
189	SEDE CENTRAL	74	64	SILLA GIRATORIA DE METAL	746483903558	29/08/2023	BUENO	ACTIVO
190	SEDE CENTRAL	74	64	SILLA GIRATORIA DE METAL	746483903559	29/08/2023	BUENO	ACTIVO
191	SEDE CENTRAL	74	64	SILLA GIRATORIA DE METAL	746483903560	29/08/2023	BUENO	ACTIVO
192	SEDE CENTRAL	74	64	SILLA GIRATORIA DE METAL	746483903561	29/08/2023	BUENO	ACTIVO
193	SEDE CENTRAL	74	64	SILLA GIRATORIA DE METAL	746483903562	29/08/2023	BUENO	ACTIVO
194	SEDE CENTRAL	74	64	SILLA GIRATORIA DE METAL	746483903563	29/08/2023	BUENO	ACTIVO
195	SEDE CENTRAL	74	64	SILLA GIRATORIA DE METAL	746483903564	29/08/2023	BUENO	ACTIVO
196	SEDE CENTRAL	74	64	SILLA GIRATORIA DE METAL	746483903566	29/08/2023	BUENO	ACTIVO
197	SEDE CENTRAL	74	64	SILLA GIRATORIA DE METAL	746483903569	29/08/2023	BUENO	ACTIVO
198	SEDE CENTRAL	74	64	SILLA GIRATORIA DE METAL	746483903570	29/08/2023	BUENO	ACTIVO
199	SEDE CENTRAL	74	64	SILLA GIRATORIA DE METAL	746483903571	29/08/2023	BUENO	ACTIVO
200	SEDE CENTRAL	74	64	SILLA GIRATORIA DE METAL	746483903572	29/08/2023	BUENO	ACTIVO
201	SEDE CENTRAL	74	64	SILLA GIRATORIA DE METAL	746483903575	29/08/2023	BUENO	ACTIVO

N°	Nombre del Local	Grupo	Clase	Denominación del bien	Código Patrimonial	Fecha de Adquisición	Estado	Condición
	A	B	C	D	E	F	G	H
202	SEDE CENTRAL	74	64	SILLA GIRATORIA DE METAL	746483903576	29/08/2023	BUENO	ACTIVO
203	SEDE CENTRAL	74	64	SILLA GIRATORIA DE METAL	746483903577	29/08/2023	BUENO	ACTIVO
204	SEDE CENTRAL	74	64	SILLA GIRATORIA DE METAL	746483903578	29/08/2023	BUENO	ACTIVO
205	SEDE CENTRAL	74	64	SILLA GIRATORIA DE METAL	746483903579	29/08/2023	BUENO	ACTIVO
206	SEDE CENTRAL	74	64	SILLA GIRATORIA DE METAL	746483903580	29/08/2023	BUENO	ACTIVO
207	SEDE CENTRAL	74	64	SILLA GIRATORIA DE METAL	746483903581	29/08/2023	BUENO	ACTIVO
208	SEDE CENTRAL	74	64	SILLA GIRATORIA DE METAL	746483903582	29/08/2023	BUENO	ACTIVO
209	SEDE CENTRAL	74	64	SILLA GIRATORIA DE METAL	746483903583	29/08/2023	BUENO	ACTIVO
210	SEDE CENTRAL	74	64	SILLA GIRATORIA DE METAL	746483903584	29/08/2023	BUENO	ACTIVO
211	SEDE CENTRAL	74	64	SILLA GIRATORIA DE METAL	746483903585	29/08/2023	BUENO	ACTIVO
212	SEDE CENTRAL	74	64	SILLA GIRATORIA DE METAL	746483903586	29/08/2023	BUENO	ACTIVO
213	SEDE CENTRAL	74	64	SILLA GIRATORIA DE METAL	746483903587	29/08/2023	BUENO	ACTIVO
214	SEDE CENTRAL	74	64	SILLA GIRATORIA DE METAL	746483903588	29/08/2023	BUENO	ACTIVO
215	SEDE CENTRAL	74	64	SILLA GIRATORIA DE METAL	746483903589	29/08/2023	BUENO	ACTIVO
216	SEDE CENTRAL	74	64	SILLA GIRATORIA DE METAL	746483903590	29/08/2023	BUENO	ACTIVO
217	SEDE CENTRAL	74	64	SILLA GIRATORIA DE METAL	746483903591	29/08/2023	BUENO	ACTIVO
218	SEDE CENTRAL	74	64	SILLA GIRATORIA DE METAL	746483903592	29/08/2023	BUENO	ACTIVO
219	SEDE CENTRAL	74	64	SILLA GIRATORIA DE METAL	746483903593	29/08/2023	BUENO	ACTIVO
220	SEDE CENTRAL	74	64	SILLA GIRATORIA DE METAL	746483903594	29/08/2023	BUENO	ACTIVO
221	SEDE CENTRAL	74	64	SILLA GIRATORIA DE METAL	746483903595	29/08/2023	BUENO	ACTIVO
222	SEDE CENTRAL	74	64	SILLA GIRATORIA DE METAL	746483903596	29/08/2023	BUENO	ACTIVO
223	SEDE CENTRAL	74	64	SILLA GIRATORIA DE METAL	746483903597	29/08/2023	BUENO	ACTIVO
224	SEDE CENTRAL	74	64	SILLA GIRATORIA DE METAL	746483903598	29/08/2023	BUENO	ACTIVO
225	SEDE CENTRAL	74	64	SILLA GIRATORIA DE METAL	746483903599	29/08/2023	BUENO	ACTIVO
226	SEDE CENTRAL	74	64	SILLA GIRATORIA DE METAL	746483903600	29/08/2023	BUENO	ACTIVO
227	SEDE CENTRAL	74	64	SILLA GIRATORIA DE METAL	746483903601	29/08/2023	BUENO	ACTIVO
228	SEDE CENTRAL	74	64	SILLA GIRATORIA DE METAL	746483903602	29/08/2023	BUENO	ACTIVO
229	SEDE CENTRAL	95	22	TELEFONO	952282870474	2/07/2009	REGULAR	ACTIVO
230	SEDE CENTRAL	95	22	TELEFONO	952282871063	4/12/2013	REGULAR	ACTIVO
231	SEDE CENTRAL	95	22	TELEFONO	952282871064	4/12/2013	REGULAR	ACTIVO
232	SEDE CENTRAL	95	22	TELEFONO	952282871065	4/12/2013	REGULAR	ACTIVO
233	SEDE CENTRAL	95	22	TELEFONO	952282871206	4/12/2013	REGULAR	ACTIVO
234	SEDE CENTRAL	95	22	TELEFONO	952282871210	4/12/2013	REGULAR	ACTIVO
235	SEDE CENTRAL	95	22	TELEFONO	952282871213	4/12/2013	REGULAR	ACTIVO
236	SEDE CENTRAL	95	22	TELEFONO	952282871214	4/12/2013	REGULAR	ACTIVO
237	SEDE CENTRAL	95	22	TELEFONO	952282871215	4/12/2013	REGULAR	ACTIVO
238	SEDE CENTRAL	95	22	TELEFONO	952282871216	4/12/2013	REGULAR	ACTIVO
239	SEDE CENTRAL	95	22	TELEFONO	952282871447	6/05/2019	REGULAR	ACTIVO
240	SEDE CENTRAL	95	22	TELEFONO	952282871456	7/11/2019	REGULAR	ACTIVO
241	SEDE CENTRAL	95	22	TELEFONO	952282871464	27/04/2020	REGULAR	ACTIVO
242	SEDE CENTRAL	11	22	VENTILADOR ELECTRICO PARA MESA O DE PIE	112279700383	5/02/2014	REGULAR	ACTIVO
243	SEDE CENTRAL	74	64	ARMARIO DE MELAMINA	746406260531	3/05/2023	BUENO	ACTIVO
244	SEDE CENTRAL	74	64	ARMARIO DE MELAMINA	746406260532	3/05/2023	BUENO	ACTIVO
245	SEDE CENTRAL	74	64	ARMARIO DE MELAMINA	746406260533	3/05/2023	BUENO	ACTIVO
246	SEDE CENTRAL	74	64	ARMARIO DE MELAMINA	746406260534	3/05/2023	BUENO	ACTIVO
247	SEDE CENTRAL	74	64	ARMARIO DE MELAMINA	746406260535	3/05/2023	BUENO	ACTIVO
248	SEDE CENTRAL	74	64	ARMARIO DE MELAMINA	746406260536	3/05/2023	BUENO	ACTIVO
249	SEDE CENTRAL	74	64	ARMARIO DE MELAMINA	746406260537	3/05/2023	BUENO	ACTIVO
250	SEDE CENTRAL	74	64	ARMARIO DE MELAMINA	746406260538	3/05/2023	BUENO	ACTIVO
251	SEDE CENTRAL	74	64	ARMARIO DE MELAMINA	746406260539	3/05/2023	BUENO	ACTIVO
252	SEDE CENTRAL	74	64	ARMARIO DE MELAMINA	746406260540	3/05/2023	BUENO	ACTIVO
253	SEDE CENTRAL	74	64	ARMARIO DE MELAMINA	746406260541	3/05/2023	BUENO	ACTIVO
254	SEDE CENTRAL	74	64	ARMARIO DE MELAMINA	746406260542	3/05/2023	BUENO	ACTIVO
255	SEDE CENTRAL	74	64	ARMARIO DE MELAMINA	746406260543	3/05/2023	BUENO	ACTIVO
256	SEDE CENTRAL	74	64	ARMARIO DE MELAMINA	746406260544	3/05/2023	BUENO	ACTIVO
257	SEDE CENTRAL	74	64	ARMARIO DE MELAMINA	746406260545	3/05/2023	BUENO	ACTIVO

N°	Nombre del Local	Grupo	Clase	Denominación del bien	Código Patrimonial	Fecha de Adquisición	Estado	Condición
	A	B	C	D	E	F	G	H
258	SEDE CENTRAL	74	64	ARMARIO DE MELAMINA	746406260546	3/05/2023	BUENO	ACTIVO
259	SEDE CENTRAL	74	64	ARMARIO DE MELAMINA	746406260547	3/05/2023	BUENO	ACTIVO
260	SEDE CENTRAL	74	64	ARMARIO DE MELAMINA	746406260548	3/05/2023	BUENO	ACTIVO
261	SEDE CENTRAL	74	64	ARMARIO DE MELAMINA	746406260549	3/05/2023	BUENO	ACTIVO
262	SEDE CENTRAL	74	64	ARMARIO DE MELAMINA	746406260550	3/05/2023	BUENO	ACTIVO
263	SEDE CENTRAL	74	64	ARMARIO DE MELAMINA	746406260551	3/05/2023	BUENO	ACTIVO
264	SEDE CENTRAL	74	64	ARMARIO DE MELAMINA	746406260208	1/05/2015	REGULAR	ACTIVO
265	SEDE CENTRAL	74	64	ESCRITORIO DE MELAMINA	746437450202	1/05/2015	REGULAR	ACTIVO
266	SEDE CENTRAL	74	64	LIBRERO DE MELAMINA	746445420098	1/05/2015	REGULAR	ACTIVO
267	SEDE CENTRAL	74	64	LIBRERO DE MELAMINA	746445420099	1/05/2015	REGULAR	ACTIVO
268	SEDE CENTRAL	74	64	MESA DE METAL Y MELAMINA	746451860064	1/05/2015	REGULAR	ACTIVO
269	SEDE CENTRAL	74	64	PIZARRA ACRILICA	746473050194	1/02/2017	REGULAR	ACTIVO
270	SEDE CENTRAL	74	64	SILLA FIJA DE METAL	746481871771	29/12/2009	REGULAR	ACTIVO
271	SEDE CENTRAL	74	64	SILLA FIJA DE METAL	746481872115	22/09/2010	REGULAR	ACTIVO
272	SEDE CENTRAL	74	64	SILLA FIJA DE METAL	746481872230	22/09/2010	REGULAR	ACTIVO
273	SEDE CENTRAL	74	64	SILLA FIJA DE METAL	746481872606	1/12/2010	REGULAR	ACTIVO
274	SEDE CENTRAL	74	64	SILLA FIJA DE METAL	746481872619	1/12/2010	REGULAR	ACTIVO
275	SEDE CENTRAL	74	64	SILLON GIRATORIO DE METAL	746489330528	22/12/2021	REGULAR	ACTIVO
276	SEDE CENTRAL	95	22	TELEFONO	952282870448	2/07/2009	REGULAR	ACTIVO
277	SEDE CENTRAL	95	22	TELEFONO INALAMBRICO	952283630017	2/07/2009	REGULAR	ACTIVO
278	SEDE CENTRAL	11	22	DESHUMEDECEDOR PARA AMBIENTE TIPO COMERCIAL	112228220010	9/07/2012	REGULAR	ACTIVO
279	SEDE CENTRAL	11	22	EQUIPO PARA AIRE ACONDICIONADO TIPO DOMESTICO	112236140366	26/12/2019	REGULAR	ACTIVO
280	SEDE CENTRAL	11	22	EQUIPO PURIFICADOR DE AMBIENTE	112242080009	19/12/2019	REGULAR	ACTIVO
281	SEDE CENTRAL	11	22	EQUIPO PURIFICADOR DE AMBIENTE	112242080017	28/11/2022	BUENO	ACTIVO
282	SEDE CENTRAL	11	22	EQUIPO PURIFICADOR DE AMBIENTE	112242080019	28/11/2022	BUENO	ACTIVO
283	SEDE CENTRAL	11	22	REFRIGERADORA ELECTRICA DOMESTICA	112263860017	6/11/2009	REGULAR	ACTIVO
284	SEDE CENTRAL	74	64	ARCHIVADOR DE METAL	746403890118	27/04/2001	REGULAR	ACTIVO
285	SEDE CENTRAL	74	64	ARCHIVADOR DE METAL	746403890650	5/11/2004	REGULAR	ACTIVO
286	SEDE CENTRAL	74	64	ESCALERA METALICA	746435760012	14/08/2007	REGULAR	ACTIVO
287	SEDE CENTRAL	74	64	ESTANTE CORREDIZO - ESTANTE MOVIL	746440500017	2/11/2015	REGULAR	ACTIVO
288	SEDE CENTRAL	74	64	ESTANTE CORREDIZO - ESTANTE MOVIL	746440500018	2/11/2015	REGULAR	ACTIVO
289	SEDE CENTRAL	74	64	ESTANTE CORREDIZO - ESTANTE MOVIL	746440500019	2/11/2015	REGULAR	ACTIVO
290	SEDE CENTRAL	74	64	ESTANTE CORREDIZO - ESTANTE MOVIL	746440500020	2/11/2015	REGULAR	ACTIVO
291	SEDE CENTRAL	74	64	ESTANTE CORREDIZO - ESTANTE MOVIL	746440500021	2/11/2015	REGULAR	ACTIVO
292	SEDE CENTRAL	74	64	ESTANTE CORREDIZO - ESTANTE MOVIL	746440500022	2/11/2015	REGULAR	ACTIVO
293	SEDE CENTRAL	74	64	ESTANTE CORREDIZO - ESTANTE MOVIL	746440500023	2/11/2015	REGULAR	ACTIVO
294	SEDE CENTRAL	74	64	ESTANTE CORREDIZO - ESTANTE MOVIL	746440500024	2/11/2015	REGULAR	ACTIVO
295	SEDE CENTRAL	74	64	ESTANTE CORREDIZO - ESTANTE MOVIL	746440500025	2/11/2015	REGULAR	ACTIVO
296	SEDE CENTRAL	74	64	ESTANTE CORREDIZO - ESTANTE MOVIL	746440500026	2/11/2015	REGULAR	ACTIVO
297	SEDE CENTRAL	74	64	ESTANTE CORREDIZO - ESTANTE MOVIL	746440500027	2/11/2015	REGULAR	ACTIVO
298	SEDE CENTRAL	74	64	ESTANTE CORREDIZO - ESTANTE MOVIL	746440500028	2/11/2015	REGULAR	ACTIVO
299	SEDE CENTRAL	74	64	ESTANTE CORREDIZO - ESTANTE MOVIL	746440500029	2/11/2015	REGULAR	ACTIVO
300	SEDE CENTRAL	74	64	ESTANTE CORREDIZO - ESTANTE MOVIL	746440500030	2/11/2015	REGULAR	ACTIVO
301	SEDE CENTRAL	74	64	ESTANTE CORREDIZO - ESTANTE MOVIL	746440500031	2/11/2015	REGULAR	ACTIVO
302	SEDE CENTRAL	74	64	ESTANTE CORREDIZO - ESTANTE MOVIL	746440500032	2/11/2015	REGULAR	ACTIVO
303	SEDE CENTRAL	74	64	ESTANTE CORREDIZO - ESTANTE MOVIL	746440500033	2/11/2015	REGULAR	ACTIVO
304	SEDE CENTRAL	74	64	ESTANTE CORREDIZO - ESTANTE MOVIL	746440500034	2/11/2015	REGULAR	ACTIVO
305	SEDE CENTRAL	74	64	ESTANTE CORREDIZO - ESTANTE MOVIL	746440500035	2/11/2015	REGULAR	ACTIVO
306	SEDE CENTRAL	74	64	ESTANTE DE MADERA	746441180109	16/07/2002	REGULAR	ACTIVO
307	SEDE CENTRAL	74	64	ESTANTE DE METAL	746441860161	2/11/2015	REGULAR	ACTIVO
308	SEDE CENTRAL	74	64	ESTANTE DE METAL	746441860162	2/11/2015	REGULAR	ACTIVO
309	SEDE CENTRAL	74	64	ESTANTE DE METAL	746441860163	2/11/2015	REGULAR	ACTIVO
310	SEDE CENTRAL	74	64	ESTANTE DE METAL	746441860164	2/11/2015	REGULAR	ACTIVO
311	SEDE CENTRAL	74	64	ESTANTE DE METAL	746441860165	2/11/2015	REGULAR	ACTIVO
312	SEDE CENTRAL	74	64	MESA DE MELAMINA	746450560129	23/07/2012	REGULAR	ACTIVO
313	SEDE CENTRAL	74	64	MÓDULO DE MELAMINA	746460980183	30/09/2013	REGULAR	ACTIVO

N°	Nombre del Local	Grupo	Clase	Denominación del bien	Código Patrimonial	Fecha de Adquisición	Estado	Condición
	A	B	C	D	E	F	G	H
314	SEDE CENTRAL	74	64	MÓDULO DE MELAMINA	746460980184	30/09/2013	REGULAR	ACTIVO
315	SEDE CENTRAL	74	64	SILLA GIRATORIA DE METAL	746483903565	29/08/2023	BUENO	ACTIVO
316	SEDE CENTRAL	74	64	SILLA GIRATORIA DE METAL	746483903568	29/08/2023	BUENO	ACTIVO
317	SEDE CENTRAL	95	22	MINICOMPONENTE	952255670001	7/11/1995	REGULAR	ACTIVO
318	SEDE CENTRAL	74	64	ARMARIO DE MELAMINA	746406260033	17/12/2013	REGULAR	ACTIVO
319	SEDE CENTRAL	74	64	SILLA FIJA DE METAL	746481872566	1/12/2010	REGULAR	ACTIVO
320	SEDE CENTRAL	11	22	EQUIPO PARA AIRE ACONDICIONADO TIPO DOMESTICO	112236140202	30/11/2013	REGULAR	ACTIVO
321	SEDE CENTRAL	11	22	EQUIPO PARA AIRE ACONDICIONADO TIPO DOMESTICO	112236140211	30/11/2013	REGULAR	ACTIVO
322	SEDE CENTRAL	11	22	REFRIGERADORA ELECTRICA DOMESTICA	112263860037	10/12/2013	REGULAR	ACTIVO
323	SEDE CENTRAL	11	22	VENTILADOR ELECTRICO PARA MESA O DE PIE	112279700288	13/11/2009	REGULAR	ACTIVO
324	SEDE CENTRAL	11	22	VENTILADOR ELECTRICO PARA MESA O DE PIE	112279700330	4/04/2012	REGULAR	ACTIVO
325	SEDE CENTRAL	74	08	CAPTURADOR DE IMAGEN - SCANNER	740800500056	3/05/2010	REGULAR	ACTIVO
326	SEDE CENTRAL	74	22	SURTIDOR DE AGUA ELECTRICO - DISPENSADOR ELECTRICO	742299890124	22/05/2015	REGULAR	ACTIVO
327	SEDE CENTRAL	74	64	ARCHIVADOR DE METAL	746403891023	1/05/2015	REGULAR	ACTIVO
328	SEDE CENTRAL	74	64	ARCHIVADOR DE METAL	746403891065	11/11/2015	REGULAR	ACTIVO
329	SEDE CENTRAL	74	64	ARCHIVADOR DE METAL	746403891066	11/11/2015	REGULAR	ACTIVO
330	SEDE CENTRAL	74	64	ARCHIVADOR DE METAL	746403891067	11/11/2015	REGULAR	ACTIVO
331	SEDE CENTRAL	74	64	ARCHIVADOR DE METAL	746403891068	11/11/2015	REGULAR	ACTIVO
332	SEDE CENTRAL	74	64	ARCHIVADOR DE METAL	746403891088	29/12/2015	REGULAR	ACTIVO
333	SEDE CENTRAL	74	64	ARCHIVADOR DE METAL	746403891089	29/12/2015	REGULAR	ACTIVO
334	SEDE CENTRAL	74	64	ARMARIO DE MELAMINA	746406260004	7/01/2011	REGULAR	ACTIVO
335	SEDE CENTRAL	74	64	ARMARIO DE MELAMINA	746406260142	1/05/2015	REGULAR	ACTIVO
336	SEDE CENTRAL	74	64	ARMARIO DE MELAMINA	746406260143	1/05/2015	REGULAR	ACTIVO
337	SEDE CENTRAL	74	64	ARMARIO DE MELAMINA	746406260144	1/05/2015	REGULAR	ACTIVO
338	SEDE CENTRAL	74	64	ARMARIO DE MELAMINA	746406260145	1/05/2015	REGULAR	ACTIVO
339	SEDE CENTRAL	74	64	ARMARIO DE MELAMINA	746406260146	1/05/2015	REGULAR	ACTIVO
340	SEDE CENTRAL	74	64	ARMARIO DE MELAMINA	746406260168	1/05/2015	REGULAR	ACTIVO
341	SEDE CENTRAL	74	64	ARMARIO DE MELAMINA	746406260169	1/05/2015	REGULAR	ACTIVO
342	SEDE CENTRAL	74	64	ARMARIO DE MELAMINA	746406260174	1/05/2015	REGULAR	ACTIVO
343	SEDE CENTRAL	74	64	ARMARIO DE MELAMINA	746406260175	1/05/2015	REGULAR	ACTIVO
344	SEDE CENTRAL	74	64	ARMARIO DE MELAMINA	746406260176	1/05/2015	REGULAR	ACTIVO
345	SEDE CENTRAL	74	64	ARMARIO DE MELAMINA	746406260177	1/05/2015	REGULAR	ACTIVO
346	SEDE CENTRAL	74	64	ARMARIO DE MELAMINA	746406260178	1/05/2015	REGULAR	ACTIVO
347	SEDE CENTRAL	74	64	ARMARIO DE MELAMINA	746406260179	1/05/2015	REGULAR	ACTIVO
348	SEDE CENTRAL	74	64	ARMARIO DE MELAMINA	746406260180	1/05/2015	REGULAR	ACTIVO
349	SEDE CENTRAL	74	64	ARMARIO DE MELAMINA	746406260195	1/05/2015	REGULAR	ACTIVO
350	SEDE CENTRAL	74	64	ARMARIO DE MELAMINA	746406260197	1/05/2015	REGULAR	ACTIVO
351	SEDE CENTRAL	74	64	ARMARIO DE MELAMINA	746406260205	1/05/2015	REGULAR	ACTIVO
352	SEDE CENTRAL	74	64	ARMARIO DE MELAMINA	746406260206	1/05/2015	REGULAR	ACTIVO
353	SEDE CENTRAL	74	64	CREDENZA DE MELAMINA	746432710091	1/05/2015	REGULAR	ACTIVO
354	SEDE CENTRAL	74	64	CREDENZA DE MELAMINA	746432710092	1/05/2015	BUENO	ACTIVO
355	SEDE CENTRAL	74	64	ESCRITORIO DE MELAMINA	746437450122	17/12/2013	REGULAR	ACTIVO
356	SEDE CENTRAL	74	64	ESCRITORIO DE MELAMINA	746437450203	1/05/2015	REGULAR	ACTIVO
357	SEDE CENTRAL	74	64	ESCRITORIO DE METAL Y MELAMINA	746438810161	7/01/2011	BUENO	ACTIVO
358	SEDE CENTRAL	74	64	ESCRITORIO DE METAL Y MELAMINA	746438810164	7/01/2011	REGULAR	ACTIVO
359	SEDE CENTRAL	74	64	ESCRITORIO DE METAL Y MELAMINA	746438810193	7/01/2011	REGULAR	ACTIVO
360	SEDE CENTRAL	74	64	ESCRITORIO DE METAL Y MELAMINA	746438810235	7/01/2011	REGULAR	ACTIVO
361	SEDE CENTRAL	74	64	ESTANTE DE MELAMINA	746441520009	19/12/2013	REGULAR	ACTIVO
362	SEDE CENTRAL	74	64	MESA DE MADERA Y METAL	746450500020	12/09/2001	REGULAR	ACTIVO
363	SEDE CENTRAL	74	64	MESA DE MELAMINA	746450560073	7/01/2011	REGULAR	ACTIVO
364	SEDE CENTRAL	74	64	MESA DE MELAMINA	746450560276	4/05/2016	REGULAR	ACTIVO
365	SEDE CENTRAL	74	64	MESITA DE METAL PARA TELEFONO	746458140091	16/07/2002	REGULAR	ACTIVO
366	SEDE CENTRAL	74	64	MODULO DE MADERA	746460170344	30/11/2002	REGULAR	ACTIVO
367	SEDE CENTRAL	74	64	MÓDULO DE MELAMINA	746460980654	1/05/2015	REGULAR	ACTIVO
368	SEDE CENTRAL	74	64	MÓDULO DE MELAMINA	746460980660	1/05/2015	REGULAR	ACTIVO
369	SEDE CENTRAL	74	64	MÓDULO DE MELAMINA	746460980755	29/12/2015	REGULAR	ACTIVO

N°	Nombre del Local	Grupo	Clase	Denominación del bien	Código Patrimonial	Fecha de Adquisición	Estado	Condición
	A	B	C	D	E	F	G	H
370	SEDE CENTRAL	74	64	PERCHERO METALICO	746472380025	15/05/2001	REGULAR	ACTIVO
371	SEDE CENTRAL	74	64	PIZARRA ACRILICA	746473050064	30/06/1997	REGULAR	ACTIVO
372	SEDE CENTRAL	74	64	PIZARRA ACRILICA	746473050096	27/03/2002	REGULAR	ACTIVO
373	SEDE CENTRAL	74	64	SILLA FIJA DE METAL	746481871958	22/09/2010	REGULAR	ACTIVO
374	SEDE CENTRAL	74	64	SILLA FIJA DE METAL	746481872043	22/09/2010	REGULAR	ACTIVO
375	SEDE CENTRAL	74	64	SILLA FIJA DE METAL	746481872095	22/09/2010	REGULAR	ACTIVO
376	SEDE CENTRAL	74	64	SILLA FIJA DE METAL	746481872137	22/09/2010	REGULAR	ACTIVO
377	SEDE CENTRAL	74	64	SILLA FIJA DE METAL	746481872380	15/10/2010	REGULAR	ACTIVO
378	SEDE CENTRAL	74	64	SILLA FIJA DE METAL	746481872488	1/12/2010	REGULAR	ACTIVO
379	SEDE CENTRAL	74	64	SILLA FIJA DE METAL	746481872569	1/12/2010	REGULAR	ACTIVO
380	SEDE CENTRAL	74	64	SILLA FIJA DE METAL	746481872632	1/12/2010	REGULAR	ACTIVO
381	SEDE CENTRAL	74	64	SILLA FIJA DE METAL	746481872634	1/12/2010	REGULAR	ACTIVO
382	SEDE CENTRAL	74	64	SILLA FIJA DE METAL	746481872674	1/12/2010	REGULAR	ACTIVO
383	SEDE CENTRAL	74	64	SILLA GIRATORIA DE METAL	746483901934	22/11/2014	REGULAR	ACTIVO
384	SEDE CENTRAL	74	64	SILLA GIRATORIA DE METAL	746483901939	22/11/2014	REGULAR	ACTIVO
385	SEDE CENTRAL	74	64	SILLA GIRATORIA DE METAL	746483901942	22/11/2014	BUENO	ACTIVO
386	SEDE CENTRAL	74	64	SILLA GIRATORIA DE METAL	746483901946	22/11/2014	REGULAR	ACTIVO
387	SEDE CENTRAL	74	64	SILLA GIRATORIA DE METAL	746483901947	22/11/2014	REGULAR	ACTIVO
388	SEDE CENTRAL	74	64	SILLA GIRATORIA DE METAL	746483901948	22/11/2014	REGULAR	ACTIVO
389	SEDE CENTRAL	74	64	SILLA GIRATORIA DE METAL	746483902169	22/11/2014	REGULAR	ACTIVO
390	SEDE CENTRAL	74	64	SILLA GIRATORIA DE METAL	746483902208	22/11/2014	REGULAR	ACTIVO
391	SEDE CENTRAL	74	64	SILLA GIRATORIA DE METAL	746483902985	22/06/2018	BUENO	ACTIVO
392	SEDE CENTRAL	74	64	SILLA GIRATORIA DE METAL	746483902986	22/06/2018	BUENO	ACTIVO
393	SEDE CENTRAL	74	64	SILLA GIRATORIA DE METAL	746483902988	22/06/2018	BUENO	ACTIVO
394	SEDE CENTRAL	74	64	SILLA GIRATORIA DE METAL	746483902989	22/06/2018	BUENO	ACTIVO
395	SEDE CENTRAL	74	64	SILLA GIRATORIA DE METAL	746483902990	22/06/2018	BUENO	ACTIVO
396	SEDE CENTRAL	74	64	SILLA GIRATORIA DE METAL	746483902991	22/06/2018	REGULAR	ACTIVO
397	SEDE CENTRAL	74	64	SILLA GIRATORIA DE METAL	746483902992	22/06/2018	BUENO	ACTIVO
398	SEDE CENTRAL	74	64	SILLA GIRATORIA DE METAL	746483902993	22/06/2018	BUENO	ACTIVO
399	SEDE CENTRAL	74	64	SILLA GIRATORIA DE METAL	746483902994	22/06/2018	BUENO	ACTIVO
400	SEDE CENTRAL	74	64	SILLA GIRATORIA DE METAL	746483902995	22/06/2018	BUENO	ACTIVO
401	SEDE CENTRAL	74	64	SILLA GIRATORIA DE METAL	746483902996	22/06/2018	BUENO	ACTIVO
402	SEDE CENTRAL	74	64	SILLA GIRATORIA DE METAL	746483902997	22/06/2018	BUENO	ACTIVO
403	SEDE CENTRAL	74	64	SILLA GIRATORIA DE METAL	746483902998	22/06/2018	BUENO	ACTIVO
404	SEDE CENTRAL	74	64	SILLA GIRATORIA DE METAL	746483902999	22/06/2018	BUENO	ACTIVO
405	SEDE CENTRAL	74	64	SILLA GIRATORIA DE METAL	746483903000	22/06/2018	REGULAR	ACTIVO
406	SEDE CENTRAL	74	64	SILLA GIRATORIA DE METAL	746483903001	22/06/2018	BUENO	ACTIVO
407	SEDE CENTRAL	74	64	SILLA GIRATORIA DE METAL	746483903002	22/06/2018	REGULAR	ACTIVO
408	SEDE CENTRAL	74	64	SILLA GIRATORIA DE METAL	746483903003	22/06/2018	REGULAR	ACTIVO
409	SEDE CENTRAL	74	64	SILLA GIRATORIA DE METAL	746483903004	22/06/2018	REGULAR	ACTIVO
410	SEDE CENTRAL	95	22	TELEFONO	952282870460	2/07/2009	REGULAR	ACTIVO
411	SEDE CENTRAL	95	22	TELEFONO	952282870507	2/07/2009	REGULAR	ACTIVO
412	SEDE CENTRAL	95	22	TELEFONO	952282870817	2/07/2009	BUENO	ACTIVO
413	SEDE CENTRAL	95	22	TELEFONO	952282870830	2/07/2009	BUENO	ACTIVO
414	SEDE CENTRAL	95	22	TELEFONO	952282871038	4/12/2013	BUENO	ACTIVO
415	SEDE CENTRAL	95	22	TELEFONO	952282871053	4/12/2013	BUENO	ACTIVO
416	SEDE CENTRAL	95	22	TELEFONO	952282871054	4/12/2013	BUENO	ACTIVO
417	SEDE CENTRAL	95	22	TELEFONO	952282871055	4/12/2013	BUENO	ACTIVO
418	SEDE CENTRAL	95	22	TELEFONO	952282871056	4/12/2013	BUENO	ACTIVO
419	SEDE CENTRAL	95	22	TELEFONO	952282871057	4/12/2013	BUENO	ACTIVO
420	SEDE CENTRAL	95	22	TELEFONO	952282871058	4/12/2013	BUENO	ACTIVO
421	SEDE CENTRAL	95	22	TELEFONO	952282871059	4/12/2013	BUENO	ACTIVO
422	SEDE CENTRAL	95	22	TELEFONO	952282871060	4/12/2013	REGULAR	ACTIVO
423	SEDE CENTRAL	95	22	TELEFONO	952282871446	6/05/2019	REGULAR	ACTIVO
424	SEDE CENTRAL	95	22	TELEFONO	952282871482	30/11/2021	REGULAR	ACTIVO
425	SEDE CENTRAL	95	22	TELEFONO	952282871498	30/11/2021	REGULAR	ACTIVO

N°	Nombre del Local	Grupo	Clase	Denominación del bien	Código Patrimonial	Fecha de Adquisición	Estado	Condición
	A	B	C	D	E	F	G	H
426	SEDE CENTRAL	11	22	VENTILADOR ELECTRICO PARA MESA O DE PIE	112279700388	5/02/2014	REGULAR	ACTIVO
427	SEDE CENTRAL	67	64	RACK (OTROS)	676454340013	18/02/2014	REGULAR	ACTIVO
428	SEDE CENTRAL	74	22	CAMARA FOTOGRAFICA DIGITAL	742208970031	15/10/2009	REGULAR	ACTIVO
429	SEDE CENTRAL	74	64	CREDENZA DE MELAMINA	746432710020	7/01/2011	REGULAR	ACTIVO
430	SEDE CENTRAL	74	64	CREDENZA DE MELAMINA	746432710024	7/01/2011	REGULAR	ACTIVO
431	SEDE CENTRAL	74	64	ESCRITORIO DE MELAMINA	746437450199	1/05/2015	REGULAR	ACTIVO
432	SEDE CENTRAL	74	64	LIBRERO DE MELAMINA	746445420086	1/05/2015	REGULAR	ACTIVO
433	SEDE CENTRAL	74	64	LIBRERO DE MELAMINA	746445420087	1/05/2015	REGULAR	ACTIVO
434	SEDE CENTRAL	74	64	MESA DE METAL Y MELAMINA	746451860066	1/05/2015	REGULAR	ACTIVO
435	SEDE CENTRAL	74	64	PANTALLA ECRAN	746466950051	18/02/2014	REGULAR	ACTIVO
436	SEDE CENTRAL	74	64	PIZARRA ACRILICA	746473050140	5/09/2013	REGULAR	ACTIVO
437	SEDE CENTRAL	74	64	SILLA FIJA DE MADERA	746481190036	16/07/2002	REGULAR	ACTIVO
438	SEDE CENTRAL	74	64	SILLA FIJA DE MADERA	746481190054	10/09/1996	REGULAR	ACTIVO
439	SEDE CENTRAL	74	64	SILLA FIJA DE MADERA	746481190062	29/01/1996	REGULAR	ACTIVO
440	SEDE CENTRAL	74	64	SILLA FIJA DE METAL	746481870215	20/03/1998	REGULAR	ACTIVO
441	SEDE CENTRAL	74	64	SILLA FIJA DE METAL	746481870219	20/03/1998	REGULAR	ACTIVO
442	SEDE CENTRAL	74	64	SILLA FIJA DE METAL	746481871907	15/04/2010	REGULAR	ACTIVO
443	SEDE CENTRAL	74	64	SILLA GIRATORIA DE METAL CON BRAZOS	746483903435	17/12/2021	REGULAR	ACTIVO
444	SEDE CENTRAL	95	22	MINIGRABADORA PARA CINTA DE SONIDO	952256050019	15/10/2009	REGULAR	ACTIVO
445	SEDE CENTRAL	95	22	PROYECTOR	952266440052	29/11/2013	REGULAR	ACTIVO
446	SEDE CENTRAL	95	22	TELEFONO	952282870436	2/07/2009	REGULAR	ACTIVO
447	SEDE CENTRAL	95	22	TELEFONO INALAMBRICO	952283630006	2/07/2009	REGULAR	ACTIVO
448	SEDE CENTRAL	95	22	TELEVISOR LCD	952285830012	4/11/2014	REGULAR	ACTIVO
449	SEDE CENTRAL	11	22	EQUIPO PARA AIRE ACONDICIONADO TIPO DOMESTICO	112236140210	30/11/2013	MALO	ACTIVO
450	SEDE CENTRAL	11	22	VENTILADOR ELECTRICO PARA MESA O DE PIE	112279700399	5/02/2014	REGULAR	ACTIVO
451	SEDE CENTRAL	74	22	CAMARA FOTOGRAFICA DIGITAL	742208970028	28/08/2007	REGULAR	ACTIVO
452	SEDE CENTRAL	74	64	ARCHIVADOR DE METAL	746403890044	27/04/2001	REGULAR	ACTIVO
453	SEDE CENTRAL	74	64	ARCHIVADOR DE METAL	746403890404	27/05/1997	REGULAR	ACTIVO
454	SEDE CENTRAL	74	64	ARCHIVADOR DE METAL	746403890406	27/05/1997	REGULAR	ACTIVO
455	SEDE CENTRAL	74	64	ARCHIVADOR DE METAL	746403890621	5/11/2004	REGULAR	ACTIVO
456	SEDE CENTRAL	74	64	ARCHIVADOR DE METAL	746403890960	17/12/2013	REGULAR	ACTIVO
457	SEDE CENTRAL	74	64	ARCHIVADOR DE METAL	746403890969	17/12/2013	REGULAR	ACTIVO
458	SEDE CENTRAL	74	64	ARCHIVADOR DE METAL	746403890979	17/12/2013	REGULAR	ACTIVO
459	SEDE CENTRAL	74	64	ARCHIVADOR DE METAL	746403891034	1/05/2015	REGULAR	ACTIVO
460	SEDE CENTRAL	74	64	ARCHIVADOR DE METAL	746403891037	1/05/2015	REGULAR	ACTIVO
461	SEDE CENTRAL	74	64	ARCHIVADOR DE METAL	746403891044	1/07/2015	REGULAR	ACTIVO
462	SEDE CENTRAL	74	64	ARCHIVADOR DE METAL	746403891045	1/07/2015	REGULAR	ACTIVO
463	SEDE CENTRAL	74	64	ARCHIVADOR DE METAL	746403891046	1/07/2015	REGULAR	ACTIVO
464	SEDE CENTRAL	74	64	ARCHIVADOR DE METAL	746403891047	1/07/2015	REGULAR	ACTIVO
465	SEDE CENTRAL	74	64	ARCHIVADOR DE METAL	746403891049	1/07/2015	REGULAR	ACTIVO
466	SEDE CENTRAL	74	64	ARCHIVADOR DE METAL	746403891069	11/11/2015	REGULAR	ACTIVO
467	SEDE CENTRAL	74	64	ARMARIO DE MELAMINA	746406260192	1/05/2015	REGULAR	ACTIVO
468	SEDE CENTRAL	74	64	ARMARIO DE MELAMINA	746406260193	1/05/2015	REGULAR	ACTIVO
469	SEDE CENTRAL	74	64	ARMARIO DE MELAMINA	746406260194	1/05/2015	REGULAR	ACTIVO
470	SEDE CENTRAL	74	64	ARMARIO DE MELAMINA	746406260196	1/05/2015	REGULAR	ACTIVO
471	SEDE CENTRAL	74	64	CREDENZA DE MELAMINA	746432710073	17/12/2013	REGULAR	ACTIVO
472	SEDE CENTRAL	74	64	CREDENZA DE MELAMINA	746432710094	1/05/2015	REGULAR	ACTIVO
473	SEDE CENTRAL	74	64	CREDENZA DE MELAMINA	746432710095	1/05/2015	REGULAR	ACTIVO
474	SEDE CENTRAL	74	64	ESCRITORIO DE MELAMINA	746437450205	1/05/2015	REGULAR	ACTIVO
475	SEDE CENTRAL	74	64	ESCRITORIO DE MELAMINA	746437450236	1/07/2015	REGULAR	ACTIVO
476	SEDE CENTRAL	74	64	ESCRITORIO DE METAL Y MELAMINA	746438810238	7/01/2011	BUENO	ACTIVO
477	SEDE CENTRAL	74	64	LIBRERO DE MELAMINA	746445420091	1/05/2015	REGULAR	ACTIVO
478	SEDE CENTRAL	74	64	MESA (OTRAS)	746448420024	1/12/2004	REGULAR	ACTIVO
479	SEDE CENTRAL	74	64	MESA DE MADERA	746449320196	6/08/2003	MALO	ACTIVO
480	SEDE CENTRAL	74	64	MÓDULO DE MELAMINA	746460980647	1/05/2015	REGULAR	ACTIVO
481	SEDE CENTRAL	74	64	MÓDULO DE MELAMINA	746460980652	1/05/2015	REGULAR	ACTIVO

N°	Nombre del Local	Grupo	Clase	Denominación del bien	Código Patrimonial	Fecha de Adquisición	Estado	Condición
	A	B	C	D	E	F	G	H
482	SEDE CENTRAL	74	64	MÓDULO DE MELAMINA	746460980653	1/05/2015	REGULAR	ACTIVO
483	SEDE CENTRAL	74	64	MÓDULO DE MELAMINA	746460980655	1/05/2015	REGULAR	ACTIVO
484	SEDE CENTRAL	74	64	MÓDULO DE MELAMINA	746460980659	1/05/2015	REGULAR	ACTIVO
485	SEDE CENTRAL	74	64	PERCHERO METALICO	746472380021	15/05/2001	REGULAR	ACTIVO
486	SEDE CENTRAL	74	64	PIZARRA ACRILICA	746473050034	17/01/1996	REGULAR	ACTIVO
487	SEDE CENTRAL	74	64	PIZARRA ACRILICA	746473050133	13/08/2012	REGULAR	ACTIVO
488	SEDE CENTRAL	74	64	SILLA FIJA DE METAL	746481870223	20/03/1998	BUENO	ACTIVO
489	SEDE CENTRAL	74	64	SILLA FIJA DE METAL	746481871301	9/05/2007	REGULAR	ACTIVO
490	SEDE CENTRAL	74	64	SILLA FIJA DE METAL	746481871964	22/09/2010	MALO	ACTIVO
491	SEDE CENTRAL	74	64	SILLA FIJA DE METAL	746481872118	22/09/2010	REGULAR	ACTIVO
492	SEDE CENTRAL	74	64	SILLA FIJA DE METAL	746481872215	22/09/2010	MALO	ACTIVO
493	SEDE CENTRAL	74	64	SILLA FIJA DE METAL	746481872216	22/09/2010	BUENO	ACTIVO
494	SEDE CENTRAL	74	64	SILLA GIRATORIA DE METAL	746483901550	22/11/2013	REGULAR	ACTIVO
495	SEDE CENTRAL	74	64	SILLA GIRATORIA DE METAL	746483901733	22/11/2013	REGULAR	ACTIVO
496	SEDE CENTRAL	74	64	SILLA GIRATORIA DE METAL	746483901929	22/11/2014	REGULAR	ACTIVO
497	SEDE CENTRAL	74	64	SILLA GIRATORIA DE METAL	746483902160	22/11/2014	REGULAR	ACTIVO
498	SEDE CENTRAL	74	64	SILLA GIRATORIA DE METAL	746483902167	22/11/2014	REGULAR	ACTIVO
499	SEDE CENTRAL	74	64	SILLA GIRATORIA DE METAL	746483902174	22/11/2014	REGULAR	ACTIVO
500	SEDE CENTRAL	74	64	SILLA GIRATORIA DE METAL	746483902182	22/11/2014	REGULAR	ACTIVO
501	SEDE CENTRAL	74	64	SILLA GIRATORIA DE METAL	746483902216	22/11/2014	REGULAR	ACTIVO
502	SEDE CENTRAL	74	64	SILLA GIRATORIA DE METAL	746483902217	22/11/2014	REGULAR	ACTIVO
503	SEDE CENTRAL	74	64	SILLA GIRATORIA DE METAL	746483902218	22/11/2014	REGULAR	ACTIVO
504	SEDE CENTRAL	74	64	SILLA GIRATORIA DE METAL	746483902219	22/11/2014	REGULAR	ACTIVO
505	SEDE CENTRAL	74	64	SILLA GIRATORIA DE METAL	746483902220	22/11/2014	REGULAR	ACTIVO
506	SEDE CENTRAL	74	64	SILLA GIRATORIA DE METAL	746483902221	22/11/2014	MALO	ACTIVO
507	SEDE CENTRAL	74	64	SILLA GIRATORIA DE METAL	746483902222	22/11/2014	REGULAR	ACTIVO
508	SEDE CENTRAL	74	64	SILLA GIRATORIA DE METAL	746483902223	22/11/2014	REGULAR	ACTIVO
509	SEDE CENTRAL	74	64	SILLA GIRATORIA DE METAL	746483902224	22/11/2014	REGULAR	ACTIVO
510	SEDE CENTRAL	95	22	MICROCOMPONENTE	952254840001	5/07/2004	MALO	ACTIVO
511	SEDE CENTRAL	95	22	TELEFONO	952282870444	2/07/2009	REGULAR	ACTIVO
512	SEDE CENTRAL	95	22	TELEFONO	952282870569	2/07/2009	REGULAR	ACTIVO
513	SEDE CENTRAL	95	22	TELEFONO	952282871209	4/12/2013	REGULAR	ACTIVO
514	SEDE CENTRAL	95	22	TELEFONO	952282871357	2/11/2015	MALO	ACTIVO
515	SEDE CENTRAL	95	22	TELEFONO	952282871361	2/11/2015	REGULAR	ACTIVO
516	SEDE CENTRAL	95	22	TELEFONO	952282871499	30/11/2021	REGULAR	ACTIVO
517	SEDE CENTRAL	11	22	REFRIGERADORA ELECTRICA DOMESTICA	112263860034	10/12/2013	BUENO	ACTIVO
518	SEDE CENTRAL	74	22	DESTRUCTORA DE DOCUMENTOS	742216550023	13/10/2014	REGULAR	ACTIVO
519	SEDE CENTRAL	74	64	ARMARIO DE MELAMINA	746406260059	17/12/2013	REGULAR	ACTIVO
520	SEDE CENTRAL	74	64	ARMARIO DE MELAMINA	746406260060	17/12/2013	REGULAR	ACTIVO
521	SEDE CENTRAL	74	64	ARMARIO DE MELAMINA	746406260167	1/05/2015	REGULAR	ACTIVO
522	SEDE CENTRAL	74	64	ARMARIO DE MELAMINA	746406260187	1/05/2015	REGULAR	ACTIVO
523	SEDE CENTRAL	74	64	ARMARIO DE MELAMINA	746406260188	1/05/2015	REGULAR	ACTIVO
524	SEDE CENTRAL	74	64	ARMARIO DE MELAMINA	746406260189	1/05/2015	REGULAR	ACTIVO
525	SEDE CENTRAL	74	64	ARMARIO DE MELAMINA	746406260190	1/05/2015	REGULAR	ACTIVO
526	SEDE CENTRAL	74	64	ARMARIO DE MELAMINA	746406260191	1/05/2015	REGULAR	ACTIVO
527	SEDE CENTRAL	67	64	RACK (OTROS)	676454340030	14/11/2014	REGULAR	ACTIVO
528	SEDE CENTRAL	67	64	RACK PARA RADIO, TV, LUCES Y TELECINE	676457820036	12/08/2014	REGULAR	ACTIVO
529	SEDE CENTRAL	74	64	ESCRITORIO DE MELAMINA	746437450201	1/05/2015	BUENO	ACTIVO
530	SEDE CENTRAL	74	64	LIBRERO DE MELAMINA	746445420088	1/05/2015	REGULAR	ACTIVO
531	SEDE CENTRAL	74	64	LIBRERO DE MELAMINA	746445420089	1/05/2015	REGULAR	ACTIVO
532	SEDE CENTRAL	74	64	MESA DE METAL Y MELAMINA	746451860065	1/05/2015	REGULAR	ACTIVO
533	SEDE CENTRAL	74	64	PANTALLA ECRAN	746466950073	14/11/2014	REGULAR	ACTIVO
534	SEDE CENTRAL	74	64	PIZARRA ACRILICA	746473050028	20/09/1996	REGULAR	ACTIVO
535	SEDE CENTRAL	74	64	SILLA FIJA DE METAL	746481870224	20/03/1998	REGULAR	ACTIVO
536	SEDE CENTRAL	74	64	SILLA FIJA DE METAL	746481872213	22/09/2010	BUENO	ACTIVO
537	SEDE CENTRAL	74	64	SILLA FIJA DE METAL	746481872214	22/09/2010	REGULAR	ACTIVO

Nº	Nombre del Local	Grupo	Clase	Denominación del bien	Código Patrimonial	Fecha de Adquisición	Estado	Condición
	A	B	C	D	E	F	G	H
538	SEDE CENTRAL	74	64	SILLA FIJA DE METAL	746481872217	22/09/2010	BUENO	ACTIVO
539	SEDE CENTRAL	74	64	SILLA FIJA DE METAL	746481872605	1/12/2010	REGULAR	ACTIVO
540	SEDE CENTRAL	74	64	SILLON GIRATORIO DE METAL	746489330531	22/12/2021	REGULAR	ACTIVO
541	SEDE CENTRAL	95	22	PROYECTOR	952266440122	1/12/2014	BUENO	ACTIVO
542	SEDE CENTRAL	95	22	REPRODUCTOR DE DVD/CD/VCD/SVCD/MP3 Y OTROS	952274870005	13/02/2006	REGULAR	ACTIVO
543	SEDE CENTRAL	95	22	TELEFONO	952282870917	4/12/2013	REGULAR	ACTIVO
544	SEDE CENTRAL	95	22	TELEVISOR LED	952285860038	5/08/2014	REGULAR	ACTIVO
545	SEDE CENTRAL	11	22	REFRIGERADORA ELECTRICA DOMESTICA	112263860039	10/12/2013	REGULAR	ACTIVO
546	SEDE CENTRAL	11	22	VENTILADOR ELECTRICO PARA MESA O DE PIE	112279700243	18/02/2006	REGULAR	ACTIVO
547	SEDE CENTRAL	11	22	VENTILADOR ELECTRICO PARA MESA O DE PIE	112279700550	13/12/2022	REGULAR	ACTIVO
548	SEDE CENTRAL	11	22	VENTILADOR ELECTRICO PARA MESA O DE PIE	112279700558	13/12/2022	REGULAR	ACTIVO
549	SEDE CENTRAL	74	64	ARCHIVADOR DE METAL	746403890483	27/04/2000	REGULAR	ACTIVO
550	SEDE CENTRAL	74	64	ARCHIVADOR DE METAL	746403891012	17/12/2013	REGULAR	ACTIVO
551	SEDE CENTRAL	74	64	ARCHIVADOR DE METAL	746403891090	29/12/2015	REGULAR	ACTIVO
552	SEDE CENTRAL	74	64	ARCHIVADOR DE METAL	746403891091	29/12/2015	REGULAR	ACTIVO
553	SEDE CENTRAL	74	64	ARCHIVADOR DE METAL	746403891092	29/12/2015	REGULAR	ACTIVO
554	SEDE CENTRAL	74	64	ARCHIVADOR DE METAL	746403891093	29/12/2015	REGULAR	ACTIVO
555	SEDE CENTRAL	74	64	ARCHIVADOR DE METAL	746403891094	29/12/2015	REGULAR	ACTIVO
556	SEDE CENTRAL	74	64	ARCHIVADOR DE METAL	746403891095	29/12/2015	REGULAR	ACTIVO
557	SEDE CENTRAL	74	64	ARCHIVADOR DE METAL	746403891096	29/12/2015	REGULAR	ACTIVO
558	SEDE CENTRAL	74	64	ARCHIVADOR DE METAL	746403891097	29/12/2015	REGULAR	ACTIVO
559	SEDE CENTRAL	74	64	ARCHIVADOR DE METAL	746403891098	29/12/2015	REGULAR	ACTIVO
560	SEDE CENTRAL	74	64	ARCHIVADOR DE METAL	746403891099	29/12/2015	REGULAR	ACTIVO
561	SEDE CENTRAL	74	64	ARMARIO DE MELAMINA	746406260275	11/11/2015	REGULAR	ACTIVO
562	SEDE CENTRAL	74	64	ARMARIO DE MELAMINA	746406260276	11/11/2015	REGULAR	ACTIVO
563	SEDE CENTRAL	74	64	ARMARIO DE MELAMINA	746406260277	11/11/2015	REGULAR	ACTIVO
564	SEDE CENTRAL	74	64	ARMARIO DE MELAMINA	746406260278	11/11/2015	REGULAR	ACTIVO
565	SEDE CENTRAL	74	64	ARMARIO DE MELAMINA	746406260279	11/11/2015	REGULAR	ACTIVO
566	SEDE CENTRAL	74	64	ARMARIO DE MELAMINA	746406260280	11/11/2015	REGULAR	ACTIVO
567	SEDE CENTRAL	74	64	ARMARIO DE MELAMINA	746406260281	11/11/2015	REGULAR	ACTIVO
568	SEDE CENTRAL	74	64	ARMARIO DE MELAMINA	746406260282	11/11/2015	REGULAR	ACTIVO
569	SEDE CENTRAL	74	64	ARMARIO DE MELAMINA	746406260334	11/11/2015	REGULAR	ACTIVO
570	SEDE CENTRAL	74	64	ARMARIO DE MELAMINA	746406260335	11/11/2015	REGULAR	ACTIVO
571	SEDE CENTRAL	74	64	ARMARIO DE MELAMINA	746406260336	11/11/2015	REGULAR	ACTIVO
572	SEDE CENTRAL	74	64	ARMARIO DE MELAMINA	746406260337	11/11/2015	REGULAR	ACTIVO
573	SEDE CENTRAL	74	64	ARMARIO DE MELAMINA	746406260338	11/11/2015	REGULAR	ACTIVO
574	SEDE CENTRAL	74	64	ARMARIO DE MELAMINA	746406260339	11/11/2015	REGULAR	ACTIVO
575	SEDE CENTRAL	74	64	ARMARIO DE MELAMINA	746406260340	11/11/2015	REGULAR	ACTIVO
576	SEDE CENTRAL	74	64	CREDENZA DE MELAMINA	746432710110	11/11/2015	REGULAR	ACTIVO
577	SEDE CENTRAL	74	64	ESCRITORIO DE MELAMINA	746437450289	29/12/2015	REGULAR	ACTIVO
578	SEDE CENTRAL	74	64	ESCRITORIO DE MELAMINA	746437450290	29/12/2015	REGULAR	ACTIVO
579	SEDE CENTRAL	74	64	ESCRITORIO DE MELAMINA	746437450291	29/12/2015	REGULAR	ACTIVO
580	SEDE CENTRAL	74	64	ESCRITORIO DE MELAMINA	746437450292	29/12/2015	REGULAR	ACTIVO
581	SEDE CENTRAL	74	64	ESCRITORIO DE MELAMINA	746437450293	29/12/2015	REGULAR	ACTIVO
582	SEDE CENTRAL	74	64	ESCRITORIO DE MELAMINA	746437450294	29/12/2015	REGULAR	ACTIVO
583	SEDE CENTRAL	74	64	ESCRITORIO DE METAL Y MELAMINA	746438810200	7/01/2011	REGULAR	ACTIVO
584	SEDE CENTRAL	74	64	MESITA DE METAL PARA TELEFONO	746458140024	16/07/2002	REGULAR	ACTIVO
585	SEDE CENTRAL	74	64	MESITA DE METAL PARA TELEFONO	746458140029	16/07/2002	REGULAR	ACTIVO
586	SEDE CENTRAL	74	64	MÓDULO DE MELAMINA	746460980685	11/11/2015	REGULAR	ACTIVO
587	SEDE CENTRAL	74	64	MÓDULO DE MELAMINA	746460980690	11/11/2015	REGULAR	ACTIVO
588	SEDE CENTRAL	74	64	MÓDULO DE MELAMINA	746460980693	11/11/2015	REGULAR	ACTIVO
589	SEDE CENTRAL	74	64	MÓDULO DE MELAMINA	746460980694	11/11/2015	REGULAR	ACTIVO
590	SEDE CENTRAL	74	64	MÓDULO DE MELAMINA	746460980698	11/11/2015	REGULAR	ACTIVO
591	SEDE CENTRAL	74	64	MÓDULO DE MELAMINA	746460980700	11/11/2015	REGULAR	ACTIVO
592	SEDE CENTRAL	74	64	MÓDULO DE MELAMINA	746460980702	11/11/2015	REGULAR	ACTIVO
593	SEDE CENTRAL	74	64	MÓDULO DE MELAMINA	746460980703	11/11/2015	REGULAR	ACTIVO

N°	Nombre del Local	Grupo	Clase	Denominación del bien	Código Patrimonial	Fecha de Adquisición	Estado	Condición
	A	B	C	D	E	F	G	H
594	SEDE CENTRAL	74	64	MÓDULO DE MELAMINA	746460980758	29/12/2015	REGULAR	ACTIVO
595	SEDE CENTRAL	74	64	MÓDULO DE MELAMINA	746460980759	29/12/2015	REGULAR	ACTIVO
596	SEDE CENTRAL	74	64	MÓDULO DE MELAMINA	746460980771	29/12/2015	REGULAR	ACTIVO
597	SEDE CENTRAL	74	64	MÓDULO DE MELAMINA	746460980951	28/12/2022	REGULAR	ACTIVO
598	SEDE CENTRAL	74	64	PIZARRA ACRILICA	746473050141	5/09/2013	REGULAR	ACTIVO
599	SEDE CENTRAL	74	64	PIZARRA ACRILICA	746473050170	6/11/2014	REGULAR	ACTIVO
600	SEDE CENTRAL	74	64	PIZARRA ACRILICA	746473050171	6/11/2014	REGULAR	ACTIVO
601	SEDE CENTRAL	74	64	PIZARRA ACRILICA	746473050204	6/03/2018	REGULAR	ACTIVO
602	SEDE CENTRAL	74	64	PIZARRA MURAL - FRANELOGRAFO	746475090020	26/03/1996	REGULAR	ACTIVO
603	SEDE CENTRAL	74	64	SILLA FIJA DE METAL	746481871795	29/12/2009	REGULAR	ACTIVO
604	SEDE CENTRAL	74	64	SILLA FIJA DE METAL	746481871896	15/04/2010	REGULAR	ACTIVO
605	SEDE CENTRAL	74	64	SILLA FIJA DE METAL	746481872035	22/09/2010	REGULAR	ACTIVO
606	SEDE CENTRAL	74	64	SILLA FIJA DE METAL	746481872103	22/09/2010	REGULAR	ACTIVO
607	SEDE CENTRAL	74	64	SILLA FIJA DE METAL	746481872244	22/09/2010	REGULAR	ACTIVO
608	SEDE CENTRAL	74	64	SILLA FIJA DE METAL	746481872489	1/12/2010	REGULAR	ACTIVO
609	SEDE CENTRAL	74	64	SILLA FIJA DE METAL	746481872537	1/12/2010	REGULAR	ACTIVO
610	SEDE CENTRAL	74	64	SILLA FIJA DE METAL	746481872557	1/12/2010	BUENO	ACTIVO
611	SEDE CENTRAL	74	64	SILLA GIRATORIA DE METAL	746483901651	22/11/2013	REGULAR	ACTIVO
612	SEDE CENTRAL	74	64	SILLA GIRATORIA DE METAL	746483903895	6/06/2024	BUENO	ACTIVO
613	SEDE CENTRAL	74	64	SILLON GIRATORIO DE METAL	746489330507	22/12/2021	REGULAR	ACTIVO
614	SEDE CENTRAL	74	64	SILLON GIRATORIO DE METAL	746489330508	22/12/2021	REGULAR	ACTIVO
615	SEDE CENTRAL	74	64	SILLON GIRATORIO DE METAL	746489330515	22/12/2021	REGULAR	ACTIVO
616	SEDE CENTRAL	95	22	TELEFONO	952282870440	2/07/2009	REGULAR	ACTIVO
617	SEDE CENTRAL	95	22	TELEFONO	952282870789	2/07/2009	REGULAR	ACTIVO
618	SEDE CENTRAL	95	22	TELEFONO	952282870948	4/12/2013	REGULAR	ACTIVO
619	SEDE CENTRAL	95	22	TELEFONO	952282871066	4/12/2013	REGULAR	ACTIVO
620	SEDE CENTRAL	95	22	TELEFONO	952282871068	4/12/2013	REGULAR	ACTIVO
621	SEDE CENTRAL	95	22	TELEFONO	952282871069	4/12/2013	REGULAR	ACTIVO
622	SEDE CENTRAL	95	22	TELEFONO	952282871070	4/12/2013	REGULAR	ACTIVO
623	SEDE CENTRAL	95	22	TELEFONO	952282871071	4/12/2013	REGULAR	ACTIVO
624	SEDE CENTRAL	95	22	TELEFONO	952282871072	4/12/2013	REGULAR	ACTIVO
625	SEDE CENTRAL	95	22	TELEFONO	952282871118	4/12/2013	REGULAR	ACTIVO
626	SEDE CENTRAL	95	22	TELEFONO	952282871147	4/12/2013	REGULAR	ACTIVO
627	SEDE CENTRAL	95	22	TELEFONO	952282871149	4/12/2013	REGULAR	ACTIVO
628	SEDE CENTRAL	95	22	TELEFONO	952282871150	4/12/2013	REGULAR	ACTIVO
629	SEDE CENTRAL	95	22	TELEFONO	952282871155	4/12/2013	REGULAR	ACTIVO
630	SEDE CENTRAL	95	22	TELEFONO	952282871157	4/12/2013	REGULAR	ACTIVO
631	SEDE CENTRAL	95	22	TELEFONO	952282871219	4/12/2013	REGULAR	ACTIVO
632	SEDE CENTRAL	95	22	TELEFONO	952282871259	4/12/2013	REGULAR	ACTIVO
633	SEDE CENTRAL	95	22	TELEFONO	952282871546	31/08/2022	REGULAR	ACTIVO
634	SEDE CENTRAL	95	22	TELEFONO	952282871551	31/08/2022	REGULAR	ACTIVO
635	SEDE CENTRAL	67	64	RACK (OTROS)	676454340028	14/11/2014	REGULAR	ACTIVO
636	SEDE CENTRAL	74	64	CREDENZA DE MADERA	746432370023	4/01/2002	REGULAR	ACTIVO
637	SEDE CENTRAL	74	64	ESCRITORIO DE MELAMINA	746437450249	11/11/2015	REGULAR	ACTIVO
638	SEDE CENTRAL	74	64	LIBRERO DE MELAMINA	746445420108	11/11/2015	REGULAR	ACTIVO
639	SEDE CENTRAL	74	64	MESA DE METAL Y MELAMINA	746451860072	11/11/2015	REGULAR	ACTIVO
640	SEDE CENTRAL	74	64	PANTALLA ECRAN	746466950053	18/02/2014	REGULAR	ACTIVO
641	SEDE CENTRAL	74	64	SILLA FIJA DE METAL	746481870228	16/07/2002	REGULAR	ACTIVO
642	SEDE CENTRAL	74	64	SILLA FIJA DE METAL	746481870229	16/07/2002	REGULAR	ACTIVO
643	SEDE CENTRAL	74	64	SILLA FIJA DE METAL	746481871847	29/12/2009	REGULAR	ACTIVO
644	SEDE CENTRAL	74	64	SILLA FIJA DE METAL	746481872085	22/09/2010	REGULAR	ACTIVO
645	SEDE CENTRAL	74	64	SILLA FIJA DE METAL	746481872107	22/09/2010	REGULAR	ACTIVO
646	SEDE CENTRAL	74	64	SILLA FIJA DE METAL	746481872577	1/12/2010	REGULAR	ACTIVO
647	SEDE CENTRAL	74	64	SILLA FIJA DE METAL	746481872694	1/12/2010	REGULAR	ACTIVO
648	SEDE CENTRAL	74	64	SILLA FIJA DE METAL	746481872716	1/12/2010	REGULAR	ACTIVO
649	SEDE CENTRAL	74	64	SILLON GIRATORIO DE METAL	746489330499	22/12/2021	REGULAR	ACTIVO

N°	Nombre del Local	Grupo	Clase	Denominación del bien	Código Patrimonial	Fecha de Adquisición	Estado	Condición
	A	B	C	D	E	F	G	H
650	SEDE CENTRAL	95	22	PROYECTOR	952266440039	15/02/2013	REGULAR	ACTIVO
651	SEDE CENTRAL	95	22	TELEFONO	952282871510	30/11/2021	REGULAR	ACTIVO
652	SEDE CENTRAL	11	22	VENTILADOR ELECTRICO PARA MESA O DE PIE	112279700323	4/04/2012	REGULAR	ACTIVO
653	SEDE CENTRAL	11	22	VENTILADOR ELECTRICO PARA MESA O DE PIE	112279700374	27/08/2013	REGULAR	ACTIVO
654	SEDE CENTRAL	11	22	VENTILADOR ELECTRICO PARA MESA O DE PIE	112279700384	5/02/2014	REGULAR	ACTIVO
655	SEDE CENTRAL	74	08	COMPUTADORA PERSONAL PORTATIL	740805000267	31/07/2023	BUENO	ACTIVO
656	SEDE CENTRAL	74	22	RELOJ DE PARED	742291470017	22/03/1996	REGULAR	ACTIVO
657	SEDE CENTRAL	74	64	ARCHIVADOR DE METAL	746403891100	29/12/2015	REGULAR	ACTIVO
658	SEDE CENTRAL	74	64	ARCHIVADOR DE METAL	746403891102	29/12/2015	REGULAR	ACTIVO
659	SEDE CENTRAL	74	64	ARCHIVADOR DE METAL	746403891103	29/12/2015	REGULAR	ACTIVO
660	SEDE CENTRAL	74	64	ARCHIVADOR DE METAL	746403891104	29/12/2015	REGULAR	ACTIVO
661	SEDE CENTRAL	74	64	ARMARIO DE MELAMINA	746406260283	11/11/2015	REGULAR	ACTIVO
662	SEDE CENTRAL	74	64	ARMARIO DE MELAMINA	746406260284	11/11/2015	REGULAR	ACTIVO
663	SEDE CENTRAL	74	64	ARMARIO DE MELAMINA	746406260285	11/11/2015	REGULAR	ACTIVO
664	SEDE CENTRAL	74	64	ARMARIO DE MELAMINA	746406260286	11/11/2015	REGULAR	ACTIVO
665	SEDE CENTRAL	74	64	ARMARIO DE MELAMINA	746406260287	11/11/2015	REGULAR	ACTIVO
666	SEDE CENTRAL	74	64	ARMARIO DE MELAMINA	746406260295	11/11/2015	REGULAR	ACTIVO
667	SEDE CENTRAL	74	64	ARMARIO DE MELAMINA	746406260296	11/11/2015	REGULAR	ACTIVO
668	SEDE CENTRAL	74	64	ARMARIO DE MELAMINA	746406260297	11/11/2015	REGULAR	ACTIVO
669	SEDE CENTRAL	74	64	ARMARIO DE MELAMINA	746406260298	11/11/2015	REGULAR	ACTIVO
670	SEDE CENTRAL	74	64	ARMARIO DE MELAMINA	746406260299	11/11/2015	REGULAR	ACTIVO
671	SEDE CENTRAL	74	64	ARMARIO DE MELAMINA	746406260300	11/11/2015	REGULAR	ACTIVO
672	SEDE CENTRAL	74	64	ARMARIO DE MELAMINA	746406260301	11/11/2015	REGULAR	ACTIVO
673	SEDE CENTRAL	74	64	ARMARIO DE MELAMINA	746406260302	11/11/2015	REGULAR	ACTIVO
674	SEDE CENTRAL	74	64	ARMARIO DE MELAMINA	746406260303	11/11/2015	REGULAR	ACTIVO
675	SEDE CENTRAL	74	64	ARMARIO DE MELAMINA	746406260304	11/11/2015	REGULAR	ACTIVO
676	SEDE CENTRAL	74	64	ARMARIO DE MELAMINA	746406260305	11/11/2015	REGULAR	ACTIVO
677	SEDE CENTRAL	74	64	ARMARIO DE MELAMINA	746406260306	11/11/2015	REGULAR	ACTIVO
678	SEDE CENTRAL	74	64	ARMARIO DE MELAMINA	746406260307	11/11/2015	REGULAR	ACTIVO
679	SEDE CENTRAL	74	64	ARMARIO DE MELAMINA	746406260308	11/11/2015	REGULAR	ACTIVO
680	SEDE CENTRAL	74	64	ARMARIO DE MELAMINA	746406260309	11/11/2015	REGULAR	ACTIVO
681	SEDE CENTRAL	74	64	ARMARIO DE MELAMINA	746406260310	11/11/2015	REGULAR	ACTIVO
682	SEDE CENTRAL	74	64	ARMARIO DE MELAMINA	746406260311	11/11/2015	REGULAR	ACTIVO
683	SEDE CENTRAL	74	64	ARMARIO DE MELAMINA	746406260312	11/11/2015	REGULAR	ACTIVO
684	SEDE CENTRAL	74	64	ARMARIO DE MELAMINA	746406260313	11/11/2015	REGULAR	ACTIVO
685	SEDE CENTRAL	74	64	ARMARIO DE MELAMINA	746406260314	11/11/2015	REGULAR	ACTIVO
686	SEDE CENTRAL	74	64	ARMARIO DE MELAMINA	746406260315	11/11/2015	REGULAR	ACTIVO
687	SEDE CENTRAL	74	64	ARMARIO DE MELAMINA	746406260316	11/11/2015	REGULAR	ACTIVO
688	SEDE CENTRAL	74	64	ARMARIO DE MELAMINA	746406260317	11/11/2015	REGULAR	ACTIVO
689	SEDE CENTRAL	74	64	ARMARIO DE MELAMINA	746406260318	11/11/2015	REGULAR	ACTIVO
690	SEDE CENTRAL	74	64	ARMARIO DE MELAMINA	746406260319	11/11/2015	REGULAR	ACTIVO
691	SEDE CENTRAL	74	64	ARMARIO DE MELAMINA	746406260320	11/11/2015	REGULAR	ACTIVO
692	SEDE CENTRAL	74	64	ARMARIO DE MELAMINA	746406260321	11/11/2015	REGULAR	ACTIVO
693	SEDE CENTRAL	74	64	ARMARIO DE MELAMINA	746406260322	11/11/2015	REGULAR	ACTIVO
694	SEDE CENTRAL	74	64	CREDENZA DE MELAMINA	746432710112	11/11/2015	REGULAR	ACTIVO
695	SEDE CENTRAL	74	64	CREDENZA DE MELAMINA	746432710113	11/11/2015	REGULAR	ACTIVO
696	SEDE CENTRAL	74	64	ESCRITORIO DE MELAMINA	746437450263	16/12/2015	REGULAR	ACTIVO
697	SEDE CENTRAL	74	64	ESCRITORIO DE MELAMINA	746437450264	16/12/2015	REGULAR	ACTIVO
698	SEDE CENTRAL	74	64	ESCRITORIO DE MELAMINA	746437450295	29/12/2015	REGULAR	ACTIVO
699	SEDE CENTRAL	74	64	ESCRITORIO DE MELAMINA	746437450296	29/12/2015	REGULAR	ACTIVO
700	SEDE CENTRAL	74	64	ESCRITORIO DE MELAMINA	746437450344	20/02/2020	REGULAR	ACTIVO
701	SEDE CENTRAL	74	64	ESCRITORIO DE MELAMINA	746437450396	20/02/2020	REGULAR	ACTIVO
702	SEDE CENTRAL	74	64	MESITA DE MADERA PARA TELEFONO	746456100013	16/07/2002	REGULAR	ACTIVO
703	SEDE CENTRAL	74	64	MESITA DE MADERA PARA TELEFONO	746456100048	16/07/2002	REGULAR	ACTIVO
704	SEDE CENTRAL	74	64	MÓDULO DE MELAMINA	746460980684	11/11/2015	REGULAR	ACTIVO
705	SEDE CENTRAL	74	64	MÓDULO DE MELAMINA	746460980688	11/11/2015	REGULAR	ACTIVO

N°	Nombre del Local	Grupo	Clase	Denominación del bien	Código Patrimonial	Fecha de Adquisición	Estado	Condición
	A	B	C	D	E	F	G	H
706	SEDE CENTRAL	74	64	MÓDULO DE MELAMINA	746460980692	11/11/2015	REGULAR	ACTIVO
707	SEDE CENTRAL	74	64	MÓDULO DE MELAMINA	746460980695	11/11/2015	REGULAR	ACTIVO
708	SEDE CENTRAL	74	64	MÓDULO DE MELAMINA	746460980696	11/11/2015	REGULAR	ACTIVO
709	SEDE CENTRAL	74	64	MÓDULO DE MELAMINA	746460980699	11/11/2015	REGULAR	ACTIVO
710	SEDE CENTRAL	74	64	MÓDULO DE MELAMINA	746460980701	11/11/2015	REGULAR	ACTIVO
711	SEDE CENTRAL	74	64	PIZARRA ACRILICA	746473050032	27/04/2001	REGULAR	ACTIVO
712	SEDE CENTRAL	74	64	PIZARRA ACRILICA	746473050045	9/09/1996	REGULAR	ACTIVO
713	SEDE CENTRAL	74	64	PIZARRA ACRILICA	746473050080	8/04/1999	REGULAR	ACTIVO
714	SEDE CENTRAL	74	64	SILLA FIJA DE METAL	746481872005	22/09/2010	REGULAR	ACTIVO
715	SEDE CENTRAL	74	64	SILLA FIJA DE METAL	746481872029	22/09/2010	REGULAR	ACTIVO
716	SEDE CENTRAL	74	64	SILLA FIJA DE METAL	746481872371	15/10/2010	REGULAR	ACTIVO
717	SEDE CENTRAL	74	64	SILLA FIJA DE METAL	746481873364	23/12/2020	REGULAR	ACTIVO
718	SEDE CENTRAL	74	64	SILLA GIRATORIA DE METAL	746483901167	28/12/2012	REGULAR	ACTIVO
719	SEDE CENTRAL	74	64	SILLA GIRATORIA DE METAL	746483901488	22/11/2013	REGULAR	ACTIVO
720	SEDE CENTRAL	74	64	SILLA GIRATORIA DE METAL	746483901504	22/11/2013	REGULAR	ACTIVO
721	SEDE CENTRAL	74	64	SILLA GIRATORIA DE METAL	746483901637	22/11/2013	REGULAR	ACTIVO
722	SEDE CENTRAL	74	64	SILLA GIRATORIA DE METAL	746483901638	22/11/2013	REGULAR	ACTIVO
723	SEDE CENTRAL	74	64	SILLA GIRATORIA DE METAL	746483901639	22/11/2013	REGULAR	ACTIVO
724	SEDE CENTRAL	74	64	SILLA GIRATORIA DE METAL	746483901641	22/11/2013	REGULAR	ACTIVO
725	SEDE CENTRAL	74	64	SILLA GIRATORIA DE METAL	746483901949	22/11/2014	REGULAR	ACTIVO
726	SEDE CENTRAL	74	64	SILLA GIRATORIA DE METAL	746483901950	22/11/2014	REGULAR	ACTIVO
727	SEDE CENTRAL	74	64	SILLA GIRATORIA DE METAL	746483901952	22/11/2014	REGULAR	ACTIVO
728	SEDE CENTRAL	74	64	SILLA GIRATORIA DE METAL	746483901954	22/11/2014	REGULAR	ACTIVO
729	SEDE CENTRAL	74	64	SILLA GIRATORIA DE METAL	746483901955	22/11/2014	REGULAR	ACTIVO
730	SEDE CENTRAL	74	64	SILLA GIRATORIA DE METAL	746483902107	22/11/2014	REGULAR	ACTIVO
731	SEDE CENTRAL	74	64	SILLA GIRATORIA DE METAL	746483902139	22/11/2014	REGULAR	ACTIVO
732	SEDE CENTRAL	74	64	SILLA GIRATORIA DE METAL	746483902140	22/11/2014	REGULAR	ACTIVO
733	SEDE CENTRAL	74	64	SILLA GIRATORIA DE METAL	746483902183	22/11/2014	REGULAR	ACTIVO
734	SEDE CENTRAL	74	64	SILLA GIRATORIA DE METAL	746483902205	22/11/2014	REGULAR	ACTIVO
735	SEDE CENTRAL	74	64	SILLA GIRATORIA DE METAL	746483902207	22/11/2014	REGULAR	ACTIVO
736	SEDE CENTRAL	74	64	SILLA GIRATORIA DE METAL	746483902211	22/11/2014	REGULAR	ACTIVO
737	SEDE CENTRAL	74	64	SILLA GIRATORIA DE METAL	746483902212	22/11/2014	REGULAR	ACTIVO
738	SEDE CENTRAL	74	64	SILLA GIRATORIA DE METAL	746483902213	22/11/2014	REGULAR	ACTIVO
739	SEDE CENTRAL	74	64	SILLA GIRATORIA DE METAL	746483902215	22/11/2014	REGULAR	ACTIVO
740	SEDE CENTRAL	74	64	SILLA GIRATORIA DE METAL	746483902244	22/11/2014	REGULAR	ACTIVO
741	SEDE CENTRAL	74	64	SILLA GIRATORIA DE METAL	746483902245	22/11/2014	REGULAR	ACTIVO
742	SEDE CENTRAL	74	64	SILLA GIRATORIA DE METAL	746483902246	22/11/2014	REGULAR	ACTIVO
743	SEDE CENTRAL	74	64	SILLA GIRATORIA DE METAL	746483902549	21/06/2016	BUENO	ACTIVO
744	SEDE CENTRAL	95	22	PROYECTOR	952266440091	25/06/2014	REGULAR	ACTIVO
745	SEDE CENTRAL	95	22	TELEFONO	952282870472	2/07/2009	REGULAR	ACTIVO
746	SEDE CENTRAL	95	22	TELEFONO	952282870544	2/07/2009	REGULAR	ACTIVO
747	SEDE CENTRAL	95	22	TELEFONO	952282870548	2/07/2009	REGULAR	ACTIVO
748	SEDE CENTRAL	95	22	TELEFONO	952282870755	2/07/2009	REGULAR	ACTIVO
749	SEDE CENTRAL	95	22	TELEFONO	952282871067	4/12/2013	REGULAR	ACTIVO
750	SEDE CENTRAL	95	22	TELEFONO	952282871153	4/12/2013	REGULAR	ACTIVO
751	SEDE CENTRAL	95	22	TELEFONO	952282871156	4/12/2013	REGULAR	ACTIVO
752	SEDE CENTRAL	95	22	TELEFONO	952282871161	4/12/2013	REGULAR	ACTIVO
753	SEDE CENTRAL	95	22	TELEFONO	952282871162	4/12/2013	REGULAR	ACTIVO
754	SEDE CENTRAL	95	22	TELEFONO	952282871166	4/12/2013	REGULAR	ACTIVO
755	SEDE CENTRAL	95	22	TELEFONO	952282871205	4/12/2013	REGULAR	ACTIVO
756	SEDE CENTRAL	95	22	TELEFONO	952282871336	2/11/2015	REGULAR	ACTIVO
757	SEDE CENTRAL	95	22	TELEFONO	952282871445	6/05/2019	REGULAR	ACTIVO
758	SEDE CENTRAL	95	22	TELEFONO	952282871484	30/11/2021	REGULAR	ACTIVO
759	SEDE CENTRAL	11	22	VENTILADOR ELECTRICO PARA MESA O DE PIE	112279700335	13/02/2013	REGULAR	ACTIVO
760	SEDE CENTRAL	74	64	CREDENZA DE MELAMINA	746432710123	16/12/2015	REGULAR	ACTIVO
761	SEDE CENTRAL	74	64	ESCRITORIO DE MELAMINA	746437450248	11/11/2015	REGULAR	ACTIVO

N°	Nombre del Local	Grupo	Clase	Denominación del bien	Código Patrimonial	Fecha de Adquisición	Estado	Condición
	A	B	C	D	E	F	G	H
762	SEDE CENTRAL	74	64	LIBRERO DE MELAMINA	746445420107	11/11/2015	REGULAR	ACTIVO
763	SEDE CENTRAL	74	64	MESA DE METAL Y MELAMINA	746451860071	11/11/2015	REGULAR	ACTIVO
764	SEDE CENTRAL	74	64	PIZARRA ACRILICA	746473050139	5/09/2013	REGULAR	ACTIVO
765	SEDE CENTRAL	74	64	SILLA FIJA DE METAL	746481872020	22/09/2010	REGULAR	ACTIVO
766	SEDE CENTRAL	74	64	SILLA FIJA DE METAL	746481872266	22/09/2010	REGULAR	ACTIVO
767	SEDE CENTRAL	74	64	SILLA FIJA DE METAL	746481872507	1/12/2010	REGULAR	ACTIVO
768	SEDE CENTRAL	74	64	SILLA FIJA DE METAL	746481872688	1/12/2010	REGULAR	ACTIVO
769	SEDE CENTRAL	74	64	SILLON GIRATORIO DE METAL	746489330494	22/12/2021	REGULAR	ACTIVO
770	SEDE CENTRAL	95	22	AUDIFONOS (MAYOR A 1/4 UIT)	952210510071	2/11/2015	REGULAR	ACTIVO
771	SEDE CENTRAL	95	22	TELEFONO	952282870446	2/07/2009	REGULAR	ACTIVO
772	SEDE CENTRAL	95	22	TELEFONO INALAMBRICO	952283630018	2/07/2009	REGULAR	ACTIVO
773	SEDE CENTRAL	74	22	SURTIDOR DE AGUA ELECTRICO - DISPENSADOR ELECTRICO	742299890183	11/11/2022	REGULAR	ACTIVO
774	SEDE CENTRAL	74	64	SILLA FIJA DE OTRO MATERIAL	746482550162	1/12/2010	REGULAR	ACTIVO
775	SEDE CENTRAL	11	22	EQUIPO PARA AIRE ACONDICIONADO TIPO DOMESTICO	112236140218	30/11/2013	REGULAR	ACTIVO
776	SEDE CENTRAL	11	22	VENTILADOR ELECTRICO PARA MESA O DE PIE	112279700530	13/12/2022	REGULAR	ACTIVO
777	SEDE CENTRAL	74	64	ARMARIO DE MELAMINA	746406260348	16/12/2015	REGULAR	ACTIVO
778	SEDE CENTRAL	74	64	ARMARIO DE MELAMINA	746406260406	26/12/2017	REGULAR	ACTIVO
779	SEDE CENTRAL	74	64	ARMARIO DE MELAMINA	746406260408	26/12/2017	REGULAR	ACTIVO
780	SEDE CENTRAL	74	64	ARMARIO DE MELAMINA	746406260409	26/12/2017	REGULAR	ACTIVO
781	SEDE CENTRAL	74	64	ARMARIO DE MELAMINA	746406260410	26/12/2017	REGULAR	ACTIVO
782	SEDE CENTRAL	74	64	ARMARIO DE MELAMINA	746406260411	26/12/2017	REGULAR	ACTIVO
783	SEDE CENTRAL	74	64	ARMARIO DE MELAMINA	746406260412	26/12/2017	REGULAR	ACTIVO
784	SEDE CENTRAL	74	64	ARMARIO DE MELAMINA	746406260413	26/12/2017	REGULAR	ACTIVO
785	SEDE CENTRAL	74	64	CREDENZA DE MELAMINA	746432710133	5/06/2018	REGULAR	ACTIVO
786	SEDE CENTRAL	74	64	ESCRITORIO DE MELAMINA	746437450313	5/06/2018	REGULAR	ACTIVO
787	SEDE CENTRAL	74	64	ESCRITORIO DE MELAMINA	746437450314	5/06/2018	REGULAR	ACTIVO
788	SEDE CENTRAL	74	64	MESA DE MELAMINA	746450560321	26/05/2016	REGULAR	ACTIVO
789	SEDE CENTRAL	74	64	MÓDULO DE MELAMINA	746460980880	5/06/2018	REGULAR	ACTIVO
790	SEDE CENTRAL	74	64	MÓDULO DE MELAMINA	746460980881	5/06/2018	REGULAR	ACTIVO
791	SEDE CENTRAL	74	64	MÓDULO DE MELAMINA	746460980882	5/06/2018	REGULAR	ACTIVO
792	SEDE CENTRAL	74	64	MÓDULO DE MELAMINA	746460980883	5/06/2018	REGULAR	ACTIVO
793	SEDE CENTRAL	74	64	MÓDULO DE MELAMINA	746460980886	5/06/2018	REGULAR	ACTIVO
794	SEDE CENTRAL	74	64	MÓDULO DE MELAMINA	746460980887	5/06/2018	REGULAR	ACTIVO
795	SEDE CENTRAL	74	64	MÓDULO DE MELAMINA	746460980888	5/06/2018	REGULAR	ACTIVO
796	SEDE CENTRAL	74	64	MODULO DE MELAMINA Y METAL PARA ESTACION DE TRABAJO	746460980952	7/08/2023	BUENO	ACTIVO
797	SEDE CENTRAL	74	64	MODULO DE MELAMINA Y METAL PARA ESTACION DE TRABAJO	746460980953	7/08/2023	BUENO	ACTIVO
798	SEDE CENTRAL	74	64	MODULO DE MELAMINA Y METAL PARA ESTACION DE TRABAJO	746460980954	7/08/2023	BUENO	ACTIVO
799	SEDE CENTRAL	74	64	MODULO DE MELAMINA Y METAL PARA ESTACION DE TRABAJO	746460980955	7/08/2023	BUENO	ACTIVO
800	SEDE CENTRAL	74	64	MODULO DE MELAMINA Y METAL PARA ESTACION DE TRABAJO	746460980956	7/08/2023	BUENO	ACTIVO
801	SEDE CENTRAL	74	64	MODULO DE MELAMINA Y METAL PARA ESTACION DE TRABAJO	746460980957	7/08/2023	BUENO	ACTIVO
802	SEDE CENTRAL	74	64	MODULO DE MELAMINA Y METAL PARA ESTACION DE TRABAJO	746460980958	7/08/2023	BUENO	ACTIVO
803	SEDE CENTRAL	74	64	MODULO DE MELAMINA Y METAL PARA ESTACION DE TRABAJO	746460980959	7/08/2023	BUENO	ACTIVO
804	SEDE CENTRAL	74	64	PIZARRA ACRILICA	746473050030	20/09/1996	REGULAR	ACTIVO
805	SEDE CENTRAL	74	64	PIZARRA MURAL - FRANELOGRAFO	746475090039	10/06/1997	REGULAR	ACTIVO
806	SEDE CENTRAL	74	64	SILLA FIJA DE METAL	746481872076	22/09/2010	REGULAR	ACTIVO
807	SEDE CENTRAL	74	64	SILLA FIJA DE METAL	746481872565	1/12/2010	REGULAR	ACTIVO
808	SEDE CENTRAL	74	64	SILLA GIRATORIA DE METAL	746483902551	21/06/2016	BUENO	ACTIVO
809	SEDE CENTRAL	74	64	SILLA GIRATORIA DE METAL	746483903944	28/11/2024	BUENO	ACTIVO
810	SEDE CENTRAL	95	22	TELEFONO	952282870471	2/07/2009	REGULAR	ACTIVO
811	SEDE CENTRAL	95	22	TELEFONO	952282871325	2/11/2015	REGULAR	ACTIVO
812	SEDE CENTRAL	95	22	TELEFONO	952282871327	2/11/2015	REGULAR	ACTIVO
813	SEDE CENTRAL	74	64	ESCRITORIO DE METAL Y MELAMINA	746438810131	31/03/2009	REGULAR	ACTIVO
814	SEDE CENTRAL	74	64	LIBRERO DE MELAMINA	746445420110	16/12/2015	REGULAR	ACTIVO
815	SEDE CENTRAL	74	64	MESA DE MADERA	746449320194	6/08/2003	REGULAR	ACTIVO
816	SEDE CENTRAL	74	64	PERCHERO METALICO	746472380039	18/06/2004	REGULAR	ACTIVO
817	SEDE CENTRAL	74	64	PIZARRA ACRILICA	746473050206	6/03/2018	REGULAR	ACTIVO

N°	Nombre del Local	Grupo	Clase	Denominación del bien	Código Patrimonial	Fecha de Adquisición	Estado	Condición
	A	B	C	D	E	F	G	H
818	SEDE CENTRAL	74	64	SILLA FIJA DE METAL	746481872121	22/09/2010	REGULAR	ACTIVO
819	SEDE CENTRAL	74	64	SILLA FIJA DE METAL	746481872178	22/09/2010	REGULAR	ACTIVO
820	SEDE CENTRAL	95	22	PROYECTOR	952266440097	4/07/2014	REGULAR	ACTIVO
821	SEDE CENTRAL	95	22	TELEFONO	952282870455	2/07/2009	REGULAR	ACTIVO
822	SEDE CENTRAL	11	22	VENTILADOR ELECTRICO PARA MESA O DE PIE	112279700544	13/12/2022	REGULAR	ACTIVO
823	SEDE CENTRAL	74	22	DESTRUCTORA DE DOCUMENTOS	742216550004	28/02/2007	REGULAR	ACTIVO
824	SEDE CENTRAL	74	64	MESA DE MELAMINA	746450560170	23/12/2013	REGULAR	ACTIVO
825	SEDE CENTRAL	74	64	PIZARRA ACRILICA	746473050188	6/11/2014	REGULAR	ACTIVO
826	SEDE CENTRAL	74	64	SILLA FIJA DE METAL	746481872185	22/09/2010	REGULAR	ACTIVO
827	SEDE CENTRAL	74	64	SILLA FIJA DE METAL	746481872555	1/12/2010	REGULAR	ACTIVO
828	SEDE CENTRAL	74	64	SILLA FIJA DE METAL	746481872556	1/12/2010	REGULAR	ACTIVO
829	SEDE CENTRAL	74	64	ESCRITORIO DE MELAMINA	746437450120	17/12/2013	REGULAR	ACTIVO
830	SEDE CENTRAL	95	22	TELEFONO	952282870997	4/12/2013	REGULAR	ACTIVO
831	SEDE CENTRAL	11	22	VENTILADOR ELECTRICO PARA MESA O DE PIE	112279700441	13/12/2022	BUENO	ACTIVO
832	SEDE CENTRAL	11	22	VENTILADOR ELECTRICO PARA MESA O DE PIE	112279700462	13/12/2022	REGULAR	ACTIVO
833	SEDE CENTRAL	11	22	VENTILADOR ELECTRICO PARA MESA O DE PIE	112279700473	13/12/2022	BUENO	ACTIVO
834	SEDE CENTRAL	11	22	VENTILADOR ELECTRICO PARA MESA O DE PIE	112279700483	13/12/2022	BUENO	ACTIVO
835	SEDE CENTRAL	11	22	VENTILADOR ELECTRICO PARA MESA O DE PIE	112279700554	13/12/2022	BUENO	ACTIVO
836	SEDE CENTRAL	11	22	EQUIPO PARA AIRE ACONDICIONADO TIPO DOMESTICO	112236140231	30/11/2013	REGULAR	ACTIVO
837	SEDE CENTRAL	11	22	EQUIPO PARA AIRE ACONDICIONADO TIPO DOMESTICO	112236140287	23/12/2014	REGULAR	ACTIVO
838	SEDE CENTRAL	11	22	REFRIGERADORA ELECTRICA DOMESTICA	112263860043	10/12/2013	REGULAR	ACTIVO
839	SEDE CENTRAL	11	22	VENTILADOR ELECTRICO PARA MESA O DE PIE	112279700479	13/12/2022	REGULAR	ACTIVO
840	SEDE CENTRAL	46	22	EQUIPO DE ILUMINACION DE EMERGENCIA	462247850436	11/11/2022	BUENO	ACTIVO
841	SEDE CENTRAL	46	22	EQUIPO DE ILUMINACION DE EMERGENCIA	462247850439	11/11/2022	BUENO	ACTIVO
842	SEDE CENTRAL	74	08	COMPUTADORA PERSONAL PORTATIL	740805000130	27/09/2018	REGULAR	ACTIVO
843	SEDE CENTRAL	74	08	COMPUTADORA PERSONAL PORTATIL	740805000269	31/07/2023	BUENO	ACTIVO
844	SEDE CENTRAL	74	08	PANTALLA DE TOQUE EXTERNA - TOUCH SCREEN FLAT	740882620011	7/11/2024	BUENO	ACTIVO
845	SEDE CENTRAL	74	64	ARCHIVADOR DE METAL	746403891136	20/02/2020	REGULAR	ACTIVO
846	SEDE CENTRAL	74	64	ARMARIO DE MELAMINA	746406260019	13/12/2013	REGULAR	ACTIVO
847	SEDE CENTRAL	74	64	CAJONERA RODABLE DE MELAMINA	746419250124	20/02/2020	REGULAR	ACTIVO
848	SEDE CENTRAL	74	64	CAJONERA RODABLE DE MELAMINA	746419250222	20/11/2023	BUENO	ACTIVO
849	SEDE CENTRAL	74	64	CAJONERA RODABLE DE MELAMINA	746419250223	20/11/2023	BUENO	ACTIVO
850	SEDE CENTRAL	74	64	CAJONERA RODABLE DE MELAMINA	746419250224	20/11/2023	BUENO	ACTIVO
851	SEDE CENTRAL	74	64	CAJONERA RODABLE DE MELAMINA	746419250225	20/11/2023	BUENO	ACTIVO
852	SEDE CENTRAL	74	64	CAJONERA RODABLE DE MELAMINA	746419250226	20/11/2023	BUENO	ACTIVO
853	SEDE CENTRAL	74	64	CAJONERA RODABLE DE MELAMINA	746419250227	20/11/2023	BUENO	ACTIVO
854	SEDE CENTRAL	74	64	CAJONERA RODABLE DE MELAMINA	746419250228	20/11/2023	BUENO	ACTIVO
855	SEDE CENTRAL	74	64	CAJONERA RODABLE DE MELAMINA	746419250229	20/11/2023	BUENO	ACTIVO
856	SEDE CENTRAL	74	64	CAJONERA RODABLE DE MELAMINA	746419250230	20/11/2023	BUENO	ACTIVO
857	SEDE CENTRAL	74	64	CAJONERA RODABLE DE MELAMINA	746419250231	20/11/2023	BUENO	ACTIVO
858	SEDE CENTRAL	74	64	CAJONERA RODABLE DE MELAMINA	746419250232	20/11/2023	BUENO	ACTIVO
859	SEDE CENTRAL	74	64	CAJONERA RODABLE DE MELAMINA	746419250233	20/11/2023	BUENO	ACTIVO
860	SEDE CENTRAL	74	64	CAJONERA RODABLE DE MELAMINA	746419250234	20/11/2023	BUENO	ACTIVO
861	SEDE CENTRAL	74	64	CAJONERA RODABLE DE MELAMINA	746419250235	20/11/2023	BUENO	ACTIVO
862	SEDE CENTRAL	74	64	CAJONERA RODABLE DE MELAMINA	746419250236	20/11/2023	BUENO	ACTIVO
863	SEDE CENTRAL	74	64	ESCRITORIO DE MELAMINA	746437450310	7/05/2018	REGULAR	ACTIVO
864	SEDE CENTRAL	74	64	ESCRITORIO DE MELAMINA	746437450413	20/11/2023	BUENO	ACTIVO
865	SEDE CENTRAL	74	64	ESCRITORIO DE MELAMINA	746437450414	20/11/2023	BUENO	ACTIVO
866	SEDE CENTRAL	74	64	ESCRITORIO DE MELAMINA	746437450415	20/11/2023	BUENO	ACTIVO
867	SEDE CENTRAL	74	64	ESCRITORIO DE MELAMINA	746437450416	20/11/2023	BUENO	ACTIVO
868	SEDE CENTRAL	74	64	ESCRITORIO DE MELAMINA	746437450417	20/11/2023	BUENO	ACTIVO
869	SEDE CENTRAL	74	64	ESCRITORIO DE MELAMINA	746437450418	20/11/2023	BUENO	ACTIVO
870	SEDE CENTRAL	74	64	ESTANTE ESCRITORIO	746443220002	20/11/2023	BUENO	ACTIVO
871	SEDE CENTRAL	74	64	ESTANTE ESCRITORIO	746443220003	20/11/2023	BUENO	ACTIVO
872	SEDE CENTRAL	74	64	ESTANTE ESCRITORIO	746443220004	20/11/2023	BUENO	ACTIVO
873	SEDE CENTRAL	74	64	ESTANTE ESCRITORIO	746443220005	20/11/2023	BUENO	ACTIVO

N°	Nombre del Local	Grupo	Clase	Denominación del bien	Código Patrimonial	Fecha de Adquisición	Estado	Condición
	A	B	C	D	E	F	G	H
874	SEDE CENTRAL	74	64	ESTANTE ESCRITORIO	746443220006	20/11/2023	BUENO	ACTIVO
875	SEDE CENTRAL	74	64	ESTANTE ESCRITORIO	746443220008	20/11/2023	BUENO	ACTIVO
876	SEDE CENTRAL	74	64	ESTANTE ESCRITORIO	746443220009	20/11/2023	BUENO	ACTIVO
877	SEDE CENTRAL	74	64	ESTANTE ESCRITORIO	746443220010	20/11/2023	BUENO	ACTIVO
878	SEDE CENTRAL	74	64	LIBRERO DE MELAMINA	746445420043	17/12/2013	REGULAR	ACTIVO
879	SEDE CENTRAL	74	64	LIBRERO DE MELAMINA	746445420069	17/12/2013	REGULAR	ACTIVO
880	SEDE CENTRAL	74	64	MÓDULO DE MELAMINA	746460980167	19/08/2013	MALO	ACTIVO
881	SEDE CENTRAL	74	64	MÓDULO DE MELAMINA	746460980934	21/12/2022	REGULAR	ACTIVO
882	SEDE CENTRAL	74	64	PIZARRA ACRILICA	746473050142	5/09/2013	REGULAR	ACTIVO
883	SEDE CENTRAL	74	64	SILLA FIJA DE METAL	746481871782	29/12/2009	REGULAR	ACTIVO
884	SEDE CENTRAL	74	64	SILLA FIJA DE METAL	746481872264	22/09/2010	REGULAR	ACTIVO
885	SEDE CENTRAL	74	64	SILLA FIJA DE METAL	746481872295	22/09/2010	REGULAR	ACTIVO
886	SEDE CENTRAL	74	64	SILLA FIJA DE METAL	746481872305	22/09/2010	REGULAR	ACTIVO
887	SEDE CENTRAL	74	64	SILLA FIJA DE METAL	746481872519	1/12/2010	REGULAR	ACTIVO
888	SEDE CENTRAL	74	64	SILLA FIJA DE METAL	746481872542	1/12/2010	REGULAR	ACTIVO
889	SEDE CENTRAL	74	64	SILLA FIJA DE METAL	746481872548	1/12/2010	REGULAR	ACTIVO
890	SEDE CENTRAL	74	64	SILLA GIRATORIA DE METAL CON BRAZOS	746483903370	17/12/2021	REGULAR	ACTIVO
891	SEDE CENTRAL	74	64	SILLON GIRATORIO DE METAL	746489330424	21/06/2016	REGULAR	ACTIVO
892	SEDE CENTRAL	74	64	SILLON GIRATORIO DE METAL	746489330426	21/06/2016	MALO	ACTIVO
893	SEDE CENTRAL	74	64	SILLON GIRATORIO DE METAL	746489330436	21/06/2016	REGULAR	ACTIVO
894	SEDE CENTRAL	95	22	AUDIFONOS (MAYOR A 1/4 UIT)	952210510051	2/11/2015	REGULAR	ACTIVO
895	SEDE CENTRAL	95	22	AUDIFONOS (MAYOR A 1/4 UIT)	952210510052	2/11/2015	REGULAR	ACTIVO
896	SEDE CENTRAL	95	22	AUDIFONOS (MAYOR A 1/4 UIT)	952210510053	2/11/2015	REGULAR	ACTIVO
897	SEDE CENTRAL	95	22	AUDIFONOS (MAYOR A 1/4 UIT)	952210510072	2/11/2015	REGULAR	ACTIVO
898	SEDE CENTRAL	95	22	TELEFONO	952282870459	2/07/2009	REGULAR	ACTIVO
899	SEDE CENTRAL	95	22	TELEFONO	952282870485	2/07/2009	REGULAR	ACTIVO
900	SEDE CENTRAL	95	22	TELEFONO	952282870706	2/07/2009	REGULAR	ACTIVO
901	SEDE CENTRAL	95	22	TELEFONO	952282871018	4/12/2013	REGULAR	ACTIVO
902	SEDE CENTRAL	95	22	TELEFONO	952282871019	4/12/2013	REGULAR	ACTIVO
903	SEDE CENTRAL	95	22	TELEFONO	952282871262	2/11/2015	REGULAR	ACTIVO
904	SEDE CENTRAL	95	22	TELEFONO	952282871298	2/11/2015	REGULAR	ACTIVO
905	SEDE CENTRAL	95	22	TELEFONO	952282871532	30/12/2021	REGULAR	ACTIVO
906	SEDE CENTRAL	95	22	TELEFONO INALAMBRICO	952283630009	2/07/2009	REGULAR	ACTIVO
907	SEDE CENTRAL	74	08	COMPUTADORA PERSONAL PORTATIL	740805000092	15/12/2017	REGULAR	ACTIVO
908	SEDE CENTRAL	11	22	VENTILADOR ELECTRICO PARA MESA O DE PIE	112279700510	13/12/2022	BUENO	ACTIVO
909	SEDE CENTRAL	74	08	COMPUTADORA PERSONAL PORTATIL	740805000290	31/07/2023	BUENO	ACTIVO
910	SEDE CENTRAL	11	22	EQUIPO PARA AIRE ACONDICIONADO TIPO DOMESTICO	112236140199	30/11/2013	REGULAR	ACTIVO
911	SEDE CENTRAL	11	22	EQUIPO PARA AIRE ACONDICIONADO TIPO DOMESTICO	112236140207	30/11/2013	REGULAR	ACTIVO
912	SEDE CENTRAL	11	22	REFRIGERADORA ELECTRICA DOMESTICA	112263860040	10/12/2013	REGULAR	ACTIVO
913	SEDE CENTRAL	32	22	CAFETERA ELECTRICA	322207570019	6/08/2013	REGULAR	ACTIVO
914	SEDE CENTRAL	53	64	COCHE DE MADERA RODANTE	536430470001	8/07/2009	REGULAR	ACTIVO
915	SEDE CENTRAL	53	64	COCHE DE MADERA RODANTE	536430470004	4/07/2013	REGULAR	ACTIVO
916	SEDE CENTRAL	53	64	COCHE DE MADERA RODANTE	536430470005	4/07/2013	REGULAR	ACTIVO
917	SEDE CENTRAL	67	22	SELLADOR DE AGUA	672292360002	13/05/2002	REGULAR	ACTIVO
918	SEDE CENTRAL	74	08	COMPUTADORA PERSONAL PORTATIL	740805000162	23/11/2018	REGULAR	ACTIVO
919	SEDE CENTRAL	74	08	LECTORA DE TARJETA INTELIGENTE	740870950033	17/11/2020	REGULAR	ACTIVO
920	SEDE CENTRAL	74	08	MONITOR PLANO	740881870318	27/01/2012	REGULAR	ACTIVO
921	SEDE CENTRAL	74	08	MONITOR PLANO	740881870321	27/01/2012	REGULAR	ACTIVO
922	SEDE CENTRAL	74	08	MONITOR PLANO	740881870322	27/01/2012	REGULAR	ACTIVO
923	SEDE CENTRAL	74	08	MONITOR PLANO	740881870325	27/01/2012	REGULAR	ACTIVO
924	SEDE CENTRAL	74	08	MONITOR PLANO	740881870328	27/01/2012	REGULAR	ACTIVO
925	SEDE CENTRAL	74	08	MONITOR PLANO	740881870331	27/01/2012	REGULAR	ACTIVO
926	SEDE CENTRAL	74	08	MONITOR PLANO	740881870333	27/01/2012	REGULAR	ACTIVO
927	SEDE CENTRAL	74	08	MONITOR PLANO	740881870335	27/01/2012	REGULAR	ACTIVO
928	SEDE CENTRAL	74	08	MONITOR PLANO	740881870337	27/01/2012	REGULAR	ACTIVO
929	SEDE CENTRAL	74	08	MONITOR PLANO	740881870581	6/02/2012	REGULAR	ACTIVO

N°	Nombre del Local	Grupo	Clase	Denominación del bien	Código Patrimonial	Fecha de Adquisición	Estado	Condición
	A	B	C	D	E	F	G	H
930	SEDE CENTRAL	74	08	MONITOR PLANO	740881870586	6/02/2012	REGULAR	ACTIVO
931	SEDE CENTRAL	74	08	MONITOR PLANO	740881870621	10/12/2014	REGULAR	ACTIVO
932	SEDE CENTRAL	74	08	MONITOR PLANO	740881870623	10/12/2014	REGULAR	ACTIVO
933	SEDE CENTRAL	74	08	MONITOR PLANO	740881870624	10/12/2014	REGULAR	ACTIVO
934	SEDE CENTRAL	74	08	MONITOR PLANO	740881870625	10/12/2014	REGULAR	ACTIVO
935	SEDE CENTRAL	74	08	MONITOR PLANO	740881870626	10/12/2014	REGULAR	ACTIVO
936	SEDE CENTRAL	74	08	MONITOR PLANO	740881870627	10/12/2014	REGULAR	ACTIVO
937	SEDE CENTRAL	74	08	MONITOR PLANO	740881870634	10/12/2014	REGULAR	ACTIVO
938	SEDE CENTRAL	74	22	SURTIDOR DE AGUA ELECTRICO - DISPENSADOR ELECTRICO	742299890113	8/09/2014	REGULAR	ACTIVO
939	SEDE CENTRAL	74	64	ARCHIVADOR DE METAL	746403890563	5/05/2003	REGULAR	ACTIVO
940	SEDE CENTRAL	74	64	ARCHIVADOR DE METAL	746403890893	17/12/2013	REGULAR	ACTIVO
941	SEDE CENTRAL	74	64	ARCHIVADOR DE METAL	746403890894	17/12/2013	REGULAR	ACTIVO
942	SEDE CENTRAL	74	64	ARCHIVADOR DE METAL	746403890895	17/12/2013	REGULAR	ACTIVO
943	SEDE CENTRAL	74	64	ARCHIVADOR DE METAL	746403890896	17/12/2013	REGULAR	ACTIVO
944	SEDE CENTRAL	74	64	ARCHIVADOR DE METAL	746403890899	17/12/2013	REGULAR	ACTIVO
945	SEDE CENTRAL	74	64	ARCHIVADOR DE METAL	746403890900	17/12/2013	REGULAR	ACTIVO
946	SEDE CENTRAL	74	64	ARMARIO DE MELAMINA	746406260039	17/12/2013	REGULAR	ACTIVO
947	SEDE CENTRAL	74	64	ARMARIO DE MELAMINA	746406260041	17/12/2013	REGULAR	ACTIVO
948	SEDE CENTRAL	74	64	ARMARIO DE MELAMINA	746406260042	17/12/2013	REGULAR	ACTIVO
949	SEDE CENTRAL	74	64	ARMARIO DE MELAMINA	746406260043	17/12/2013	REGULAR	ACTIVO
950	SEDE CENTRAL	74	64	ARMARIO DE MELAMINA	746406260044	17/12/2013	REGULAR	ACTIVO
951	SEDE CENTRAL	74	64	ARMARIO DE MELAMINA	746406260057	17/12/2013	REGULAR	ACTIVO
952	SEDE CENTRAL	74	64	ARMARIO DE MELAMINA	746406260058	17/12/2013	REGULAR	ACTIVO
953	SEDE CENTRAL	74	64	ARMARIO DE MELAMINA	746406260062	17/12/2013	REGULAR	ACTIVO
954	SEDE CENTRAL	74	64	ARMARIO DE MELAMINA	746406260063	17/12/2013	REGULAR	ACTIVO
955	SEDE CENTRAL	74	64	ARMARIO DE MELAMINA	746406260064	17/12/2013	REGULAR	ACTIVO
956	SEDE CENTRAL	74	64	ARMARIO DE MELAMINA	746406260065	17/12/2013	REGULAR	ACTIVO
957	SEDE CENTRAL	74	64	ARMARIO DE MELAMINA	746406260074	17/12/2013	REGULAR	ACTIVO
958	SEDE CENTRAL	74	64	CARRO DE METAL TRANSPORTADOR	746427620004	7/02/2007	REGULAR	ACTIVO
959	SEDE CENTRAL	74	64	CREDENZA DE MELAMINA	746432710058	17/12/2013	REGULAR	ACTIVO
960	SEDE CENTRAL	74	64	CREDENZA DE MELAMINA	746432710059	17/12/2013	REGULAR	ACTIVO
961	SEDE CENTRAL	74	64	CREDENZA DE MELAMINA	746432710060	17/12/2013	REGULAR	ACTIVO
962	SEDE CENTRAL	74	64	CREDENZA DE MELAMINA	746432710079	17/12/2013	REGULAR	ACTIVO
963	SEDE CENTRAL	74	64	CREDENZA DE MELAMINA	746432710109	4/08/2015	REGULAR	ACTIVO
964	SEDE CENTRAL	74	64	ESCRITORIO DE MELAMINA	746437450089	17/12/2013	REGULAR	ACTIVO
965	SEDE CENTRAL	74	64	ESCRITORIO DE MELAMINA	746437450090	17/12/2013	REGULAR	ACTIVO
966	SEDE CENTRAL	74	64	ESCRITORIO DE MELAMINA	746437450105	17/12/2013	REGULAR	ACTIVO
967	SEDE CENTRAL	74	64	ESCRITORIO DE MELAMINA	746437450106	17/12/2013	REGULAR	ACTIVO
968	SEDE CENTRAL	74	64	ESCRITORIO DE MELAMINA	746437450107	17/12/2013	REGULAR	ACTIVO
969	SEDE CENTRAL	74	64	ESCRITORIO DE MELAMINA	746437450108	17/12/2013	REGULAR	ACTIVO
970	SEDE CENTRAL	74	64	ESCRITORIO DE MELAMINA	746437450109	17/12/2013	REGULAR	ACTIVO
971	SEDE CENTRAL	74	64	ESCRITORIO DE MELAMINA	746437450110	17/12/2013	BUENO	ACTIVO
972	SEDE CENTRAL	74	64	ESCRITORIO DE MELAMINA	746437450114	17/12/2013	REGULAR	ACTIVO
973	SEDE CENTRAL	74	64	ESCRITORIO DE METAL Y MELAMINA	746438810149	31/03/2009	REGULAR	ACTIVO
974	SEDE CENTRAL	74	64	ESCRITORIO DE METAL Y MELAMINA	746438810225	7/01/2011	REGULAR	ACTIVO
975	SEDE CENTRAL	74	64	LIBRERO DE MADERA	746445250075	7/09/2001	REGULAR	ACTIVO
976	SEDE CENTRAL	74	64	LIBRERO DE MELAMINA	746445420051	17/12/2013	REGULAR	ACTIVO
977	SEDE CENTRAL	74	64	LIBRERO DE MELAMINA	746445420052	17/12/2013	REGULAR	ACTIVO
978	SEDE CENTRAL	74	64	LIBRERO DE MELAMINA	746445420053	17/12/2013	BUENO	ACTIVO
979	SEDE CENTRAL	74	64	MESA DE MELAMINA	746450560119	23/07/2012	REGULAR	ACTIVO
980	SEDE CENTRAL	74	64	MODULO DE MADERA	746460170091	22/04/1998	REGULAR	ACTIVO
981	SEDE CENTRAL	74	64	MÓDULO DE MELAMINA	746460980218	17/12/2013	REGULAR	ACTIVO
982	SEDE CENTRAL	74	64	MÓDULO DE MELAMINA	746460980219	17/12/2013	REGULAR	ACTIVO
983	SEDE CENTRAL	74	64	MÓDULO DE MELAMINA	746460980225	17/12/2013	REGULAR	ACTIVO
984	SEDE CENTRAL	74	64	MÓDULO DE MELAMINA	746460980226	17/12/2013	REGULAR	ACTIVO
985	SEDE CENTRAL	74	64	MÓDULO DE MELAMINA	746460980286	17/12/2013	REGULAR	ACTIVO

N°	Nombre del Local	Grupo	Clase	Denominación del bien	Código Patrimonial	Fecha de Adquisición	Estado	Condición
	A	B	C	D	E	F	G	H
986	SEDE CENTRAL	74	64	MÓDULO DE MELAMINA	746460980287	17/12/2013	REGULAR	ACTIVO
987	SEDE CENTRAL	74	64	MÓDULO DE MELAMINA	746460980288	17/12/2013	REGULAR	ACTIVO
988	SEDE CENTRAL	74	64	MÓDULO DE MELAMINA	746460980289	17/12/2013	REGULAR	ACTIVO
989	SEDE CENTRAL	74	64	MÓDULO DE MELAMINA	746460980290	17/12/2013	REGULAR	ACTIVO
990	SEDE CENTRAL	74	64	MÓDULO DE MELAMINA	746460980291	17/12/2013	REGULAR	ACTIVO
991	SEDE CENTRAL	74	64	MÓDULO DE MELAMINA	746460980292	17/12/2013	REGULAR	ACTIVO
992	SEDE CENTRAL	74	64	MÓDULO DE MELAMINA	746460980293	17/12/2013	REGULAR	ACTIVO
993	SEDE CENTRAL	74	64	MÓDULO DE MELAMINA	746460980294	17/12/2013	REGULAR	ACTIVO
994	SEDE CENTRAL	74	64	MÓDULO DE MELAMINA	746460980295	17/12/2013	REGULAR	ACTIVO
995	SEDE CENTRAL	74	64	MÓDULO DE MELAMINA	746460980296	17/12/2013	REGULAR	ACTIVO
996	SEDE CENTRAL	74	64	MÓDULO DE MELAMINA	746460980297	17/12/2013	REGULAR	ACTIVO
997	SEDE CENTRAL	74	64	MÓDULO DE MELAMINA	746460980298	17/12/2013	REGULAR	ACTIVO
998	SEDE CENTRAL	74	64	MÓDULO DE MELAMINA	746460980299	17/12/2013	REGULAR	ACTIVO
999	SEDE CENTRAL	74	64	MÓDULO DE MELAMINA	746460980300	17/12/2013	REGULAR	ACTIVO
1000	SEDE CENTRAL	74	64	MÓDULO DE MELAMINA	746460980301	17/12/2013	REGULAR	ACTIVO
1001	SEDE CENTRAL	74	64	MÓDULO DE MELAMINA	746460980302	17/12/2013	REGULAR	ACTIVO
1002	SEDE CENTRAL	74	64	MÓDULO DE MELAMINA	746460980303	17/12/2013	REGULAR	ACTIVO
1003	SEDE CENTRAL	74	64	MÓDULO DE MELAMINA	746460980304	17/12/2013	REGULAR	ACTIVO
1004	SEDE CENTRAL	74	64	MÓDULO DE MELAMINA	746460980305	17/12/2013	REGULAR	ACTIVO
1005	SEDE CENTRAL	74	64	MÓDULO DE MELAMINA	746460980306	17/12/2013	REGULAR	ACTIVO
1006	SEDE CENTRAL	74	64	MÓDULO DE MELAMINA	746460980307	17/12/2013	REGULAR	ACTIVO
1007	SEDE CENTRAL	74	64	MÓDULO DE MELAMINA	746460980308	17/12/2013	REGULAR	ACTIVO
1008	SEDE CENTRAL	74	64	MÓDULO DE MELAMINA	746460980309	17/12/2013	REGULAR	ACTIVO
1009	SEDE CENTRAL	74	64	MÓDULO DE MELAMINA	746460980310	17/12/2013	REGULAR	ACTIVO
1010	SEDE CENTRAL	74	64	MÓDULO DE MELAMINA	746460980311	17/12/2013	REGULAR	ACTIVO
1011	SEDE CENTRAL	74	64	MÓDULO DE MELAMINA	746460980312	17/12/2013	REGULAR	ACTIVO
1012	SEDE CENTRAL	74	64	MÓDULO DE MELAMINA	746460980313	17/12/2013	REGULAR	ACTIVO
1013	SEDE CENTRAL	74	64	MÓDULO DE MELAMINA	746460980314	17/12/2013	REGULAR	ACTIVO
1014	SEDE CENTRAL	74	64	MÓDULO DE MELAMINA	746460980315	17/12/2013	REGULAR	ACTIVO
1015	SEDE CENTRAL	74	64	MÓDULO DE MELAMINA	746460980316	17/12/2013	REGULAR	ACTIVO
1016	SEDE CENTRAL	74	64	MÓDULO DE MELAMINA	746460980348	17/12/2013	REGULAR	ACTIVO
1017	SEDE CENTRAL	74	64	MÓDULO DE MELAMINA	746460980349	17/12/2013	REGULAR	ACTIVO
1018	SEDE CENTRAL	74	64	MÓDULO DE MELAMINA	746460980350	17/12/2013	REGULAR	ACTIVO
1019	SEDE CENTRAL	74	64	MÓDULO DE MELAMINA	746460980351	17/12/2013	REGULAR	ACTIVO
1020	SEDE CENTRAL	74	64	MÓDULO DE MELAMINA	746460980364	17/12/2013	BUENO	ACTIVO
1021	SEDE CENTRAL	74	64	MÓDULO DE MELAMINA	746460980365	17/12/2013	REGULAR	ACTIVO
1022	SEDE CENTRAL	74	64	MÓDULO DE MELAMINA	746460980366	17/12/2013	BUENO	ACTIVO
1023	SEDE CENTRAL	74	64	MÓDULO DE MELAMINA	746460980367	17/12/2013	REGULAR	ACTIVO
1024	SEDE CENTRAL	74	64	MÓDULO DE MELAMINA	746460980368	17/12/2013	REGULAR	ACTIVO
1025	SEDE CENTRAL	74	64	PERCHERO METALICO	746472380015	15/05/2001	REGULAR	ACTIVO
1026	SEDE CENTRAL	74	64	PIZARRA ACRILICA	746473050152	5/09/2013	REGULAR	ACTIVO
1027	SEDE CENTRAL	74	64	PIZARRA ACRILICA	746473050173	6/11/2014	REGULAR	ACTIVO
1028	SEDE CENTRAL	74	64	PIZARRA ACRILICA	746473050207	6/03/2018	REGULAR	ACTIVO
1029	SEDE CENTRAL	74	64	SILLA FIJA DE METAL	746481871839	29/12/2009	BUENO	ACTIVO
1030	SEDE CENTRAL	74	64	SILLA FIJA DE METAL	746481872015	22/09/2010	REGULAR	ACTIVO
1031	SEDE CENTRAL	74	64	SILLA FIJA DE METAL	746481872049	22/09/2010	REGULAR	ACTIVO
1032	SEDE CENTRAL	74	64	SILLA FIJA DE METAL	746481872050	22/09/2010	REGULAR	ACTIVO
1033	SEDE CENTRAL	74	64	SILLA FIJA DE METAL	746481872056	22/09/2010	REGULAR	ACTIVO
1034	SEDE CENTRAL	74	64	SILLA FIJA DE METAL	746481872057	22/09/2010	REGULAR	ACTIVO
1035	SEDE CENTRAL	74	64	SILLA FIJA DE METAL	746481872059	22/09/2010	REGULAR	ACTIVO
1036	SEDE CENTRAL	74	64	SILLA FIJA DE METAL	746481872060	22/09/2010	REGULAR	ACTIVO
1037	SEDE CENTRAL	74	64	SILLA FIJA DE METAL	746481872088	22/09/2010	REGULAR	ACTIVO
1038	SEDE CENTRAL	74	64	SILLA FIJA DE METAL	746481872120	22/09/2010	REGULAR	ACTIVO
1039	SEDE CENTRAL	74	64	SILLA FIJA DE METAL	746481872122	22/09/2010	REGULAR	ACTIVO
1040	SEDE CENTRAL	74	64	SILLA FIJA DE METAL	746481872202	22/09/2010	BUENO	ACTIVO
1041	SEDE CENTRAL	74	64	SILLA FIJA DE METAL	746481872304	22/09/2010	BUENO	ACTIVO

N°	Nombre del Local	Grupo	Clase	Denominación del bien	Código Patrimonial	Fecha de Adquisición	Estado	Condición
	A	B	C	D	E	F	G	H
1042	SEDE CENTRAL	74	64	SILLA FIJA DE METAL	746481872307	22/09/2010	REGULAR	ACTIVO
1043	SEDE CENTRAL	74	64	SILLA FIJA DE METAL	746481872486	1/12/2010	REGULAR	ACTIVO
1044	SEDE CENTRAL	74	64	SILLA FIJA DE METAL	746481872531	1/12/2010	REGULAR	ACTIVO
1045	SEDE CENTRAL	74	64	SILLA FIJA DE METAL	746481872576	1/12/2010	REGULAR	ACTIVO
1046	SEDE CENTRAL	74	64	SILLA GIRATORIA DE METAL	746483900849	1/12/2010	REGULAR	ACTIVO
1047	SEDE CENTRAL	74	64	SILLA GIRATORIA DE METAL	746483903005	22/06/2018	REGULAR	ACTIVO
1048	SEDE CENTRAL	74	64	SILLA GIRATORIA DE METAL	746483903006	22/06/2018	REGULAR	ACTIVO
1049	SEDE CENTRAL	74	64	SILLA GIRATORIA DE METAL	746483903007	22/06/2018	REGULAR	ACTIVO
1050	SEDE CENTRAL	74	64	SILLA GIRATORIA DE METAL	746483903008	22/06/2018	REGULAR	ACTIVO
1051	SEDE CENTRAL	74	64	SILLA GIRATORIA DE METAL	746483903009	22/06/2018	REGULAR	ACTIVO
1052	SEDE CENTRAL	74	64	SILLA GIRATORIA DE METAL	746483903010	22/06/2018	REGULAR	ACTIVO
1053	SEDE CENTRAL	74	64	SILLA GIRATORIA DE METAL	746483903011	22/06/2018	REGULAR	ACTIVO
1054	SEDE CENTRAL	74	64	SILLA GIRATORIA DE METAL	746483903012	22/06/2018	REGULAR	ACTIVO
1055	SEDE CENTRAL	74	64	SILLA GIRATORIA DE METAL	746483903013	22/06/2018	REGULAR	ACTIVO
1056	SEDE CENTRAL	74	64	SILLA GIRATORIA DE METAL	746483903014	22/06/2018	REGULAR	ACTIVO
1057	SEDE CENTRAL	74	64	SILLA GIRATORIA DE METAL	746483903015	22/06/2018	REGULAR	ACTIVO
1058	SEDE CENTRAL	74	64	SILLA GIRATORIA DE METAL	746483903016	22/06/2018	REGULAR	ACTIVO
1059	SEDE CENTRAL	74	64	SILLA GIRATORIA DE METAL	746483903017	22/06/2018	REGULAR	ACTIVO
1060	SEDE CENTRAL	74	64	SILLA GIRATORIA DE METAL	746483903018	22/06/2018	REGULAR	ACTIVO
1061	SEDE CENTRAL	74	64	SILLA GIRATORIA DE METAL	746483903019	22/06/2018	REGULAR	ACTIVO
1062	SEDE CENTRAL	74	64	SILLA GIRATORIA DE METAL	746483903020	22/06/2018	REGULAR	ACTIVO
1063	SEDE CENTRAL	74	64	SILLA GIRATORIA DE METAL	746483903021	22/06/2018	REGULAR	ACTIVO
1064	SEDE CENTRAL	74	64	SILLA GIRATORIA DE METAL	746483903022	22/06/2018	REGULAR	ACTIVO
1065	SEDE CENTRAL	74	64	SILLA GIRATORIA DE METAL	746483903023	22/06/2018	REGULAR	ACTIVO
1066	SEDE CENTRAL	74	64	SILLA GIRATORIA DE METAL	746483903024	22/06/2018	REGULAR	ACTIVO
1067	SEDE CENTRAL	74	64	SILLA GIRATORIA DE METAL	746483903025	22/06/2018	REGULAR	ACTIVO
1068	SEDE CENTRAL	74	64	SILLA GIRATORIA DE METAL	746483903026	22/06/2018	REGULAR	ACTIVO
1069	SEDE CENTRAL	74	64	SILLA GIRATORIA DE METAL	746483903027	22/06/2018	REGULAR	ACTIVO
1070	SEDE CENTRAL	74	64	SILLA GIRATORIA DE METAL	746483903028	22/06/2018	REGULAR	ACTIVO
1071	SEDE CENTRAL	74	64	SILLA GIRATORIA DE METAL	746483903029	22/06/2018	REGULAR	ACTIVO
1072	SEDE CENTRAL	74	64	SILLA GIRATORIA DE METAL	746483903030	22/06/2018	REGULAR	ACTIVO
1073	SEDE CENTRAL	74	64	SILLA GIRATORIA DE METAL	746483903031	22/06/2018	REGULAR	ACTIVO
1074	SEDE CENTRAL	74	64	SILLA GIRATORIA DE METAL	746483903032	22/06/2018	REGULAR	ACTIVO
1075	SEDE CENTRAL	74	64	SILLA GIRATORIA DE METAL	746483903033	22/06/2018	REGULAR	ACTIVO
1076	SEDE CENTRAL	74	64	SILLA GIRATORIA DE METAL	746483903034	22/06/2018	REGULAR	ACTIVO
1077	SEDE CENTRAL	74	64	SILLA GIRATORIA DE METAL	746483903035	22/06/2018	REGULAR	ACTIVO
1078	SEDE CENTRAL	74	64	SILLA GIRATORIA DE METAL	746483903036	22/06/2018	REGULAR	ACTIVO
1079	SEDE CENTRAL	74	64	SILLA GIRATORIA DE METAL	746483903037	22/06/2018	REGULAR	ACTIVO
1080	SEDE CENTRAL	74	64	SILLA GIRATORIA DE METAL	746483903038	22/06/2018	REGULAR	ACTIVO
1081	SEDE CENTRAL	74	64	SILLA GIRATORIA DE METAL	746483903039	22/06/2018	REGULAR	ACTIVO
1082	SEDE CENTRAL	74	64	SILLA GIRATORIA DE METAL	746483903040	22/06/2018	REGULAR	ACTIVO
1083	SEDE CENTRAL	74	64	SILLA GIRATORIA DE METAL	746483903041	22/06/2018	REGULAR	ACTIVO
1084	SEDE CENTRAL	74	64	SILLA GIRATORIA DE METAL	746483903042	22/06/2018	REGULAR	ACTIVO
1085	SEDE CENTRAL	74	64	SILLA GIRATORIA DE METAL	746483903043	22/06/2018	REGULAR	ACTIVO
1086	SEDE CENTRAL	74	64	SILLA GIRATORIA DE METAL	746483903044	22/06/2018	REGULAR	ACTIVO
1087	SEDE CENTRAL	74	64	SILLON GIRATORIO DE METAL	746489330391	1/12/2010	BUENO	ACTIVO
1088	SEDE CENTRAL	74	64	SILLON GIRATORIO DE METAL	746489330501	22/12/2021	REGULAR	ACTIVO
1089	SEDE CENTRAL	95	22	TELEFONO	952282870452	2/07/2009	BUENO	ACTIVO
1090	SEDE CENTRAL	95	22	TELEFONO	952282870479	2/07/2009	REGULAR	ACTIVO
1091	SEDE CENTRAL	95	22	TELEFONO	952282870595	2/07/2009	REGULAR	ACTIVO
1092	SEDE CENTRAL	95	22	TELEFONO	952282870689	2/07/2009	BUENO	ACTIVO
1093	SEDE CENTRAL	95	22	TELEFONO	952282870965	4/12/2013	REGULAR	ACTIVO
1094	SEDE CENTRAL	95	22	TELEFONO	952282871041	4/12/2013	REGULAR	ACTIVO
1095	SEDE CENTRAL	95	22	TELEFONO	952282871042	4/12/2013	REGULAR	ACTIVO
1096	SEDE CENTRAL	95	22	TELEFONO	952282871043	4/12/2013	REGULAR	ACTIVO
1097	SEDE CENTRAL	95	22	TELEFONO	952282871044	4/12/2013	REGULAR	ACTIVO

N°	Nombre del Local	Grupo	Clase	Denominación del bien	Código Patrimonial	Fecha de Adquisición	Estado	Condición
	A	B	C	D	E	F	G	H
1098	SEDE CENTRAL	95	22	TELEFONO	952282871045	4/12/2013	REGULAR	ACTIVO
1099	SEDE CENTRAL	95	22	TELEFONO	952282871046	4/12/2013	REGULAR	ACTIVO
1100	SEDE CENTRAL	95	22	TELEFONO	952282871048	4/12/2013	REGULAR	ACTIVO
1101	SEDE CENTRAL	95	22	TELEFONO	952282871091	4/12/2013	REGULAR	ACTIVO
1102	SEDE CENTRAL	95	22	TELEFONO	952282871093	4/12/2013	REGULAR	ACTIVO
1103	SEDE CENTRAL	95	22	TELEFONO	952282871313	2/11/2015	REGULAR	ACTIVO
1104	SEDE CENTRAL	95	22	TELEFONO	952282871314	2/11/2015	REGULAR	ACTIVO
1105	SEDE CENTRAL	95	22	TELEFONO	952282871367	10/05/2016	REGULAR	ACTIVO
1106	SEDE CENTRAL	95	22	TELEFONO	952282871454	20/08/2019	REGULAR	ACTIVO
1107	SEDE CENTRAL	95	22	TELEFONO	952282871488	30/11/2021	REGULAR	ACTIVO
1108	SEDE CENTRAL	95	22	TELEFONO	952282871547	31/08/2022	REGULAR	ACTIVO
1109	SEDE CENTRAL	95	22	TELEFONO	952282871552	31/08/2022	REGULAR	ACTIVO
1110	SEDE CENTRAL	95	22	TELEFONO	952282871553	31/08/2022	REGULAR	ACTIVO
1111	SEDE CENTRAL	95	22	TELEFONO INALAMBRICO	952283630026	2/07/2009	REGULAR	ACTIVO
1112	SEDE CENTRAL	74	08	COMPUTADORA PERSONAL PORTATIL	740805000272	31/07/2023	BUENO	ACTIVO
1113	SEDE CENTRAL	11	22	EQUIPO PARA AIRE ACONDICIONADO TIPO DOMESTICO	112236140241	30/11/2013	REGULAR	ACTIVO
1114	SEDE CENTRAL	53	64	COCHE METALICO PARA TRANSPORTE EN GENERAL	536434770002	21/09/2012	REGULAR	ACTIVO
1115	SEDE CENTRAL	67	64	RACK PARA RADIO, TV, LUCES Y TELECINE	676457820034	7/08/2014	REGULAR	ACTIVO
1116	SEDE CENTRAL	74	64	ARMARIO DE MELAMINA	746406260090	17/12/2013	REGULAR	ACTIVO
1117	SEDE CENTRAL	74	64	CREDENZA DE MELAMINA	746432710057	17/12/2013	REGULAR	ACTIVO
1118	SEDE CENTRAL	74	64	ESCRITORIO DE METAL Y MELAMINA	746438810279	17/12/2013	REGULAR	ACTIVO
1119	SEDE CENTRAL	74	64	LIBRERO DE MELAMINA	746445420050	17/12/2013	REGULAR	ACTIVO
1120	SEDE CENTRAL	74	64	MESA DE METAL Y MELAMINA	746451860055	17/12/2013	REGULAR	ACTIVO
1121	SEDE CENTRAL	74	64	PANTALLA ECRAN	746466950057	25/06/2014	REGULAR	ACTIVO
1122	SEDE CENTRAL	74	64	PERCHERO METALICO	746472380012	12/06/1996	REGULAR	ACTIVO
1123	SEDE CENTRAL	74	64	SILLA FIJA DE METAL	746481872045	22/09/2010	REGULAR	ACTIVO
1124	SEDE CENTRAL	74	64	SILLA FIJA DE METAL	746481872048	22/09/2010	REGULAR	ACTIVO
1125	SEDE CENTRAL	74	64	SILLA FIJA DE METAL	746481872053	22/09/2010	REGULAR	ACTIVO
1126	SEDE CENTRAL	74	64	SILLA FIJA DE METAL	746481872055	22/09/2010	REGULAR	ACTIVO
1127	SEDE CENTRAL	74	64	SILLA FIJA DE METAL	746481872361	15/10/2010	REGULAR	ACTIVO
1128	SEDE CENTRAL	74	64	SILLA FIJA DE METAL	746481872572	1/12/2010	REGULAR	ACTIVO
1129	SEDE CENTRAL	74	64	SILLON GIRATORIO DE METAL	746489330390	1/12/2010	REGULAR	ACTIVO
1130	SEDE CENTRAL	95	22	PROYECTOR	952266440089	25/06/2014	REGULAR	ACTIVO
1131	SEDE CENTRAL	95	22	TELEFONO	952282870453	2/07/2009	REGULAR	ACTIVO
1132	SEDE CENTRAL	95	22	TELEFONO INALAMBRICO	952283630027	2/07/2009	REGULAR	ACTIVO
1133	SEDE CENTRAL	11	22	DESHUMEDECEDOR	112227470013	15/06/2021	REGULAR	ACTIVO
1134	SEDE CENTRAL	11	22	EQUIPO PURIFICADOR DE AMBIENTE	112242080010	18/06/2021	REGULAR	ACTIVO
1135	SEDE CENTRAL	60	22	TERMOHIGROMETRO DIGITAL	602292150001	18/06/2021	REGULAR	ACTIVO
1136	SEDE CENTRAL	74	64	ESCRITORIO DE METAL Y MELAMINA	746438810227	7/01/2011	REGULAR	ACTIVO
1137	SEDE CENTRAL	74	64	ESCRITORIO DE METAL Y MELAMINA	746438810245	7/01/2011	BUENO	ACTIVO
1138	SEDE CENTRAL	74	64	ESTANTE CORREDIZO - ESTANTE MOVIL	746440500010	2/11/2015	REGULAR	ACTIVO
1139	SEDE CENTRAL	74	64	ESTANTE CORREDIZO - ESTANTE MOVIL	746440500011	2/11/2015	REGULAR	ACTIVO
1140	SEDE CENTRAL	74	64	ESTANTE CORREDIZO - ESTANTE MOVIL	746440500012	2/11/2015	REGULAR	ACTIVO
1141	SEDE CENTRAL	74	64	ESTANTE CORREDIZO - ESTANTE MOVIL	746440500013	2/11/2015	REGULAR	ACTIVO
1142	SEDE CENTRAL	74	64	ESTANTE CORREDIZO - ESTANTE MOVIL	746440500014	2/11/2015	REGULAR	ACTIVO
1143	SEDE CENTRAL	74	64	ESTANTE CORREDIZO - ESTANTE MOVIL	746440500015	2/11/2015	REGULAR	ACTIVO
1144	SEDE CENTRAL	74	64	ESTANTE CORREDIZO - ESTANTE MOVIL	746440500016	2/11/2015	REGULAR	ACTIVO
1145	SEDE CENTRAL	74	64	ESTANTE DE METAL	746441860153	2/11/2015	REGULAR	ACTIVO
1146	SEDE CENTRAL	74	64	ESTANTE DE METAL	746441860154	2/11/2015	REGULAR	ACTIVO
1147	SEDE CENTRAL	74	64	ESTANTE DE METAL	746441860155	2/11/2015	REGULAR	ACTIVO
1148	SEDE CENTRAL	74	64	ESTANTE DE METAL	746441860156	2/11/2015	REGULAR	ACTIVO
1149	SEDE CENTRAL	74	64	ESTANTE DE METAL	746441860157	2/11/2015	REGULAR	ACTIVO
1150	SEDE CENTRAL	74	64	ESTANTE DE METAL	746441860158	2/11/2015	REGULAR	ACTIVO
1151	SEDE CENTRAL	74	64	ESTANTE DE METAL	746441860159	2/11/2015	REGULAR	ACTIVO
1152	SEDE CENTRAL	74	64	ESTANTE DE METAL	746441860160	2/11/2015	REGULAR	ACTIVO
1153	SEDE CENTRAL	95	22	MEGAFONO	952253400003	26/12/2018	REGULAR	ACTIVO

N°	Nombre del Local	Grupo	Clase	Denominación del bien	Código Patrimonial	Fecha de Adquisición	Estado	Condición
	A	B	C	D	E	F	G	H
1154	SEDE CENTRAL	11	22	EQUIPO PARA AIRE ACONDICIONADO TIPO DOMESTICO	112236140204	30/11/2013	REGULAR	ACTIVO
1155	SEDE CENTRAL	11	22	DESHUMEDECEDOR PARA AMBIENTE TIPO COMERCIAL	112228220012	9/07/2012	REGULAR	ACTIVO
1156	SEDE CENTRAL	11	22	EQUIPO PARA AIRE ACONDICIONADO TIPO DOMESTICO	112236140069	24/03/2000	REGULAR	ACTIVO
1157	SEDE CENTRAL	74	64	ARCHIVADOR DE METAL	746403891005	17/12/2013	REGULAR	ACTIVO
1158	SEDE CENTRAL	74	64	ESTANTE DE MADERA	746441180131	18/06/1996	REGULAR	ACTIVO
1159	SEDE CENTRAL	74	64	ESTANTE DE MADERA	746441180135	18/06/1996	REGULAR	ACTIVO
1160	SEDE CENTRAL	74	64	ESTANTE DE MADERA	746441180212	18/06/1996	REGULAR	ACTIVO
1161	SEDE CENTRAL	74	64	ESTANTE DE MADERA	746441180213	18/06/1996	REGULAR	ACTIVO
1162	SEDE CENTRAL	74	64	ESTANTE DE MADERA	746441180214	18/06/1996	REGULAR	ACTIVO
1163	SEDE CENTRAL	74	64	SILLA FIJA DE METAL	746481872093	22/09/2010	REGULAR	ACTIVO
1164	SEDE CENTRAL	74	08	COMPUTADORA PERSONAL PORTATIL	740805000147	27/09/2018	REGULAR	ACTIVO
1165	SEDE CENTRAL	74	08	COMPUTADORA PERSONAL PORTATIL	740805000276	31/07/2023	BUENO	ACTIVO
1166	SEDE CENTRAL	74	08	TABLETA PAD	740894930095	29/12/2020	REGULAR	ACTIVO
1167	SEDE CENTRAL	74	64	ARMARIO DE MELAMINA	746406260094	17/12/2013	REGULAR	ACTIVO
1168	SEDE CENTRAL	74	64	ESCRITORIO DE METAL Y MELAMINA	746438810121	31/03/2009	REGULAR	ACTIVO
1169	SEDE CENTRAL	74	64	MESITA DE METAL PARA TELEFONO	746458140097	16/07/2002	REGULAR	ACTIVO
1170	SEDE CENTRAL	74	64	MODULO DE MELAMINA PARA COMPUTADORA	746461240023	20/07/2007	REGULAR	ACTIVO
1171	SEDE CENTRAL	74	64	SILLA FIJA DE METAL	746481870489	4/07/1997	REGULAR	ACTIVO
1172	SEDE CENTRAL	74	64	SILLA FIJA DE METAL	746481870901	21/09/2001	REGULAR	ACTIVO
1173	SEDE CENTRAL	74	64	SILLA GIRATORIA DE METAL	746483903308	22/06/2018	REGULAR	ACTIVO
1174	SEDE CENTRAL	74	64	ARMARIO DE MELAMINA	746406260081	17/12/2013	REGULAR	ACTIVO
1175	SEDE CENTRAL	74	64	ARMARIO DE MELAMINA	746406260083	17/12/2013	REGULAR	ACTIVO
1176	SEDE CENTRAL	74	64	ESCRITORIO DE MELAMINA	746437450095	17/12/2013	REGULAR	ACTIVO
1177	SEDE CENTRAL	74	64	SILLA FIJA DE METAL	746481871954	22/09/2010	REGULAR	ACTIVO
1178	SEDE CENTRAL	74	64	SILLA FIJA DE METAL	746481872712	1/12/2010	REGULAR	ACTIVO
1179	SEDE CENTRAL	74	64	SILLA GIRATORIA DE METAL	746483903295	22/06/2018	REGULAR	ACTIVO
1180	SEDE CENTRAL	74	64	ARCHIVADOR DE METAL	746403890914	17/12/2013	REGULAR	ACTIVO
1181	SEDE CENTRAL	74	64	ARCHIVADOR DE METAL	746403890918	17/12/2013	REGULAR	ACTIVO
1182	SEDE CENTRAL	74	64	ARCHIVADOR DE METAL	746403890927	17/12/2013	REGULAR	ACTIVO
1183	SEDE CENTRAL	74	64	ARMARIO DE MELAMINA	746406260082	17/12/2013	REGULAR	ACTIVO
1184	SEDE CENTRAL	74	64	ARMARIO DE MELAMINA	746406260266	19/10/2015	REGULAR	ACTIVO
1185	SEDE CENTRAL	74	64	ARMARIO DE MELAMINA	746406260267	19/10/2015	REGULAR	ACTIVO
1186	SEDE CENTRAL	74	64	CREDENZA DE MELAMINA	746432710072	17/12/2013	REGULAR	ACTIVO
1187	SEDE CENTRAL	74	64	MÓDULO DE MELAMINA	746460980243	17/12/2013	REGULAR	ACTIVO
1188	SEDE CENTRAL	74	64	MÓDULO DE MELAMINA	746460980244	17/12/2013	REGULAR	ACTIVO
1189	SEDE CENTRAL	74	64	MÓDULO DE MELAMINA	746460980416	17/12/2013	REGULAR	ACTIVO
1190	SEDE CENTRAL	74	64	MÓDULO DE MELAMINA	746460980417	17/12/2013	REGULAR	ACTIVO
1191	SEDE CENTRAL	74	64	MÓDULO DE MELAMINA	746460980418	17/12/2013	REGULAR	ACTIVO
1192	SEDE CENTRAL	74	64	MÓDULO DE MELAMINA	746460980419	17/12/2013	REGULAR	ACTIVO
1193	SEDE CENTRAL	74	64	MÓDULO DE MELAMINA	746460980420	17/12/2013	REGULAR	ACTIVO
1194	SEDE CENTRAL	74	64	MÓDULO DE MELAMINA	746460980421	17/12/2013	REGULAR	ACTIVO
1195	SEDE CENTRAL	74	64	MÓDULO DE MELAMINA	746460980422	17/12/2013	REGULAR	ACTIVO
1196	SEDE CENTRAL	74	64	MÓDULO DE MELAMINA	746460980423	17/12/2013	REGULAR	ACTIVO
1197	SEDE CENTRAL	74	64	MÓDULO DE MELAMINA	746460980424	17/12/2013	REGULAR	ACTIVO
1198	SEDE CENTRAL	74	64	SILLA FIJA DE METAL	746481871995	22/09/2010	REGULAR	ACTIVO
1199	SEDE CENTRAL	74	64	SILLA GIRATORIA DE METAL	746483900810	1/12/2010	REGULAR	ACTIVO
1200	SEDE CENTRAL	74	64	SILLA GIRATORIA DE METAL	746483901659	22/11/2013	REGULAR	ACTIVO
1201	SEDE CENTRAL	74	64	SILLA GIRATORIA DE METAL	746483901660	22/11/2013	REGULAR	ACTIVO
1202	SEDE CENTRAL	74	64	SILLA GIRATORIA DE METAL	746483901661	22/11/2013	REGULAR	ACTIVO
1203	SEDE CENTRAL	74	64	SILLA GIRATORIA DE METAL	746483901662	22/11/2013	REGULAR	ACTIVO
1204	SEDE CENTRAL	74	64	SILLA GIRATORIA DE METAL	746483902034	22/11/2014	REGULAR	ACTIVO
1205	SEDE CENTRAL	74	64	SILLA GIRATORIA DE METAL	746483902050	22/11/2014	REGULAR	ACTIVO
1206	SEDE CENTRAL	74	64	SILLA GIRATORIA DE METAL	746483902064	22/11/2014	REGULAR	ACTIVO
1207	SEDE CENTRAL	95	22	PROYECTOR	952266440111	1/12/2014	REGULAR	ACTIVO
1208	SEDE CENTRAL	95	22	RADIOGRABADORA	952270030007	16/07/2002	REGULAR	ACTIVO
1209	SEDE CENTRAL	95	22	TELEFONO	952282870975	4/12/2013	REGULAR	ACTIVO

N°	Nombre del Local	Grupo	Clase	Denominación del bien	Código Patrimonial	Fecha de Adquisición	Estado	Condición
	A	B	C	D	E	F	G	H
1210	SEDE CENTRAL	95	22	TELEFONO	952282870976	4/12/2013	REGULAR	ACTIVO
1211	SEDE CENTRAL	95	22	TELEFONO	952282870977	4/12/2013	REGULAR	ACTIVO
1212	SEDE CENTRAL	95	22	TELEFONO	952282870981	4/12/2013	REGULAR	ACTIVO
1213	SEDE CENTRAL	95	22	TELEFONO	952282870984	4/12/2013	REGULAR	ACTIVO
1214	SEDE CENTRAL	53	64	COCHE DE MADERA RODANTE	536430470002	10/09/2009	REGULAR	ACTIVO
1215	SEDE CENTRAL	74	22	DESTRUCTORA DE DOCUMENTOS	742216550025	13/10/2014	REGULAR	ACTIVO
1216	SEDE CENTRAL	74	64	ARCHIVADOR DE METAL	746403890907	17/12/2013	REGULAR	ACTIVO
1217	SEDE CENTRAL	74	64	ARCHIVADOR DE METAL	746403890908	17/12/2013	REGULAR	ACTIVO
1218	SEDE CENTRAL	74	64	ARCHIVADOR DE METAL	746403890909	17/12/2013	REGULAR	ACTIVO
1219	SEDE CENTRAL	74	64	ARCHIVADOR DE METAL	746403890910	17/12/2013	REGULAR	ACTIVO
1220	SEDE CENTRAL	74	64	ARCHIVADOR DE METAL	746403890915	17/12/2013	REGULAR	ACTIVO
1221	SEDE CENTRAL	74	64	ARCHIVADOR DE METAL	746403890917	17/12/2013	REGULAR	ACTIVO
1222	SEDE CENTRAL	74	64	ARCHIVADOR DE METAL	746403890920	17/12/2013	BUENO	ACTIVO
1223	SEDE CENTRAL	74	64	ARCHIVADOR DE METAL	746403890921	17/12/2013	REGULAR	ACTIVO
1224	SEDE CENTRAL	74	64	ARCHIVADOR DE METAL	746403890922	17/12/2013	REGULAR	ACTIVO
1225	SEDE CENTRAL	74	64	ARCHIVADOR DE METAL	746403890923	17/12/2013	REGULAR	ACTIVO
1226	SEDE CENTRAL	74	64	ARCHIVADOR DE METAL	746403890924	17/12/2013	REGULAR	ACTIVO
1227	SEDE CENTRAL	74	64	ARCHIVADOR DE METAL	746403890925	17/12/2013	REGULAR	ACTIVO
1228	SEDE CENTRAL	74	64	ARCHIVADOR DE METAL	746403890926	17/12/2013	REGULAR	ACTIVO
1229	SEDE CENTRAL	74	64	ARCHIVADOR DE METAL	746403890928	17/12/2013	REGULAR	ACTIVO
1230	SEDE CENTRAL	74	64	ARCHIVADOR DE METAL	746403890929	17/12/2013	REGULAR	ACTIVO
1231	SEDE CENTRAL	74	64	ARCHIVADOR DE METAL	746403890947	17/12/2013	REGULAR	ACTIVO
1232	SEDE CENTRAL	74	64	ARCHIVADOR DE METAL	746403890948	17/12/2013	REGULAR	ACTIVO
1233	SEDE CENTRAL	74	64	ARCHIVADOR DE METAL	746403890951	17/12/2013	REGULAR	ACTIVO
1234	SEDE CENTRAL	74	64	ARCHIVADOR DE METAL	746403890952	17/12/2013	REGULAR	ACTIVO
1235	SEDE CENTRAL	74	64	ARCHIVADOR DE METAL	746403890984	17/12/2013	REGULAR	ACTIVO
1236	SEDE CENTRAL	74	64	ARCHIVADOR DE METAL	746403890988	17/12/2013	REGULAR	ACTIVO
1237	SEDE CENTRAL	74	64	ARCHIVADOR DE METAL	746403890989	17/12/2013	REGULAR	ACTIVO
1238	SEDE CENTRAL	74	64	ARCHIVADOR DE METAL	746403890995	17/12/2013	REGULAR	ACTIVO
1239	SEDE CENTRAL	74	64	ARCHIVADOR DE METAL	746403890998	17/12/2013	REGULAR	ACTIVO
1240	SEDE CENTRAL	74	64	ARCHIVADOR DE METAL	746403891000	17/12/2013	REGULAR	ACTIVO
1241	SEDE CENTRAL	74	64	ARCHIVADOR DE METAL	746403891003	17/12/2013	BUENO	ACTIVO
1242	SEDE CENTRAL	74	64	ARMARIO DE MELAMINA	746406260077	17/12/2013	REGULAR	ACTIVO
1243	SEDE CENTRAL	74	64	ARMARIO DE MELAMINA	746406260078	17/12/2013	REGULAR	ACTIVO
1244	SEDE CENTRAL	74	64	ARMARIO DE MELAMINA	746406260080	17/12/2013	REGULAR	ACTIVO
1245	SEDE CENTRAL	74	64	ARMARIO DE MELAMINA	746406260095	17/12/2013	REGULAR	ACTIVO
1246	SEDE CENTRAL	74	64	ARMARIO DE MELAMINA	746406260098	17/12/2013	REGULAR	ACTIVO
1247	SEDE CENTRAL	74	64	ESCRITORIO DE MELAMINA	746437450097	17/12/2013	REGULAR	ACTIVO
1248	SEDE CENTRAL	74	64	ESCRITORIO DE MELAMINA	746437450119	17/12/2013	REGULAR	ACTIVO
1249	SEDE CENTRAL	74	64	ESCRITORIO DE MELAMINA	746437450123	17/12/2013	REGULAR	ACTIVO
1250	SEDE CENTRAL	74	64	LIBRERO DE MELAMINA	746445420059	17/12/2013	REGULAR	ACTIVO
1251	SEDE CENTRAL	74	64	LIBRERO DE MELAMINA	746445420062	17/12/2013	REGULAR	ACTIVO
1252	SEDE CENTRAL	74	64	MESITA DE MADERA PARA TELEFONO	746456100045	16/07/2002	REGULAR	ACTIVO
1253	SEDE CENTRAL	74	64	MESITA DE METAL PARA TELEFONO	746458140054	27/04/2001	REGULAR	ACTIVO
1254	SEDE CENTRAL	74	64	MESITA DE METAL PARA TELEFONO	746458140094	16/07/2002	REGULAR	ACTIVO
1255	SEDE CENTRAL	74	64	MÓDULO DE MELAMINA	746460980373	17/12/2013	REGULAR	ACTIVO
1256	SEDE CENTRAL	74	64	MÓDULO DE MELAMINA	746460980374	17/12/2013	BUENO	ACTIVO
1257	SEDE CENTRAL	74	64	MÓDULO DE MELAMINA	746460980375	17/12/2013	BUENO	ACTIVO
1258	SEDE CENTRAL	74	64	MÓDULO DE MELAMINA	746460980376	17/12/2013	REGULAR	ACTIVO
1259	SEDE CENTRAL	74	64	MÓDULO DE MELAMINA	746460980377	17/12/2013	BUENO	ACTIVO
1260	SEDE CENTRAL	74	64	MÓDULO DE MELAMINA	746460980378	17/12/2013	BUENO	ACTIVO
1261	SEDE CENTRAL	74	64	MÓDULO DE MELAMINA	746460980379	17/12/2013	REGULAR	ACTIVO
1262	SEDE CENTRAL	74	64	MÓDULO DE MELAMINA	746460980380	17/12/2013	BUENO	ACTIVO
1263	SEDE CENTRAL	74	64	MÓDULO DE MELAMINA	746460980381	17/12/2013	REGULAR	ACTIVO
1264	SEDE CENTRAL	74	64	MÓDULO DE MELAMINA	746460980382	17/12/2013	REGULAR	ACTIVO
1265	SEDE CENTRAL	74	64	MÓDULO DE MELAMINA	746460980383	17/12/2013	BUENO	ACTIVO

N°	Nombre del Local	Grupo	Clase	Denominación del bien	Código Patrimonial	Fecha de Adquisición	Estado	Condición
	A	B	C	D	E	F	G	H
1266	SEDE CENTRAL	74	64	MÓDULO DE MELAMINA	746460980384	17/12/2013	BUENO	ACTIVO
1267	SEDE CENTRAL	74	64	MÓDULO DE MELAMINA	746460980385	17/12/2013	REGULAR	ACTIVO
1268	SEDE CENTRAL	74	64	MÓDULO DE MELAMINA	746460980386	17/12/2013	BUENO	ACTIVO
1269	SEDE CENTRAL	74	64	MÓDULO DE MELAMINA	746460980387	17/12/2013	REGULAR	ACTIVO
1270	SEDE CENTRAL	74	64	MÓDULO DE MELAMINA	746460980388	17/12/2013	BUENO	ACTIVO
1271	SEDE CENTRAL	74	64	MÓDULO DE MELAMINA	746460980389	17/12/2013	BUENO	ACTIVO
1272	SEDE CENTRAL	74	64	MÓDULO DE MELAMINA	746460980390	17/12/2013	REGULAR	ACTIVO
1273	SEDE CENTRAL	74	64	MÓDULO DE MELAMINA	746460980391	17/12/2013	BUENO	ACTIVO
1274	SEDE CENTRAL	74	64	MÓDULO DE MELAMINA	746460980760	29/12/2015	REGULAR	ACTIVO
1275	SEDE CENTRAL	74	64	MÓDULO DE MELAMINA	746460980769	29/12/2015	REGULAR	ACTIVO
1276	SEDE CENTRAL	74	64	SILLA FIJA DE METAL	746481871955	22/09/2010	REGULAR	ACTIVO
1277	SEDE CENTRAL	74	64	SILLA FIJA DE METAL	746481872581	1/12/2010	REGULAR	ACTIVO
1278	SEDE CENTRAL	74	64	SILLA FIJA DE METAL	746481872677	1/12/2010	REGULAR	ACTIVO
1279	SEDE CENTRAL	74	64	SILLA GIRATORIA DE METAL	746483901497	22/11/2013	BUENO	ACTIVO
1280	SEDE CENTRAL	74	64	SILLA GIRATORIA DE METAL	746483901500	22/11/2013	REGULAR	ACTIVO
1281	SEDE CENTRAL	74	64	SILLA GIRATORIA DE METAL	746483901664	22/11/2013	BUENO	ACTIVO
1282	SEDE CENTRAL	74	64	SILLA GIRATORIA DE METAL	746483901669	22/11/2013	BUENO	ACTIVO
1283	SEDE CENTRAL	74	64	SILLA GIRATORIA DE METAL	746483901683	22/11/2013	BUENO	ACTIVO
1284	SEDE CENTRAL	74	64	SILLA GIRATORIA DE METAL	746483901734	22/11/2013	REGULAR	ACTIVO
1285	SEDE CENTRAL	74	64	SILLA GIRATORIA DE METAL	746483901738	22/11/2013	BUENO	ACTIVO
1286	SEDE CENTRAL	74	64	SILLA GIRATORIA DE METAL	746483901987	22/11/2014	REGULAR	ACTIVO
1287	SEDE CENTRAL	74	64	SILLA GIRATORIA DE METAL	746483902006	22/11/2014	REGULAR	ACTIVO
1288	SEDE CENTRAL	74	64	SILLA GIRATORIA DE METAL	746483902017	22/11/2014	REGULAR	ACTIVO
1289	SEDE CENTRAL	74	64	SILLA GIRATORIA DE METAL	746483902036	22/11/2014	REGULAR	ACTIVO
1290	SEDE CENTRAL	74	64	SILLA GIRATORIA DE METAL	746483902058	22/11/2014	BUENO	ACTIVO
1291	SEDE CENTRAL	74	64	SILLA GIRATORIA DE METAL	746483902204	22/11/2014	REGULAR	ACTIVO
1292	SEDE CENTRAL	74	64	SILLA GIRATORIA DE METAL	746483903296	22/06/2018	REGULAR	ACTIVO
1293	SEDE CENTRAL	74	64	SILLA GIRATORIA DE METAL	746483903299	22/06/2018	REGULAR	ACTIVO
1294	SEDE CENTRAL	74	64	SILLA GIRATORIA DE METAL	746483903305	22/06/2018	REGULAR	ACTIVO
1295	SEDE CENTRAL	95	22	AUDIFONOS (MAYOR A 1/4 UIT)	952210510054	2/11/2015	REGULAR	ACTIVO
1296	SEDE CENTRAL	95	22	AUDIFONOS (MAYOR A 1/4 UIT)	952210510056	2/11/2015	REGULAR	ACTIVO
1297	SEDE CENTRAL	95	22	TELEFONO	952282870481	2/07/2009	REGULAR	ACTIVO
1298	SEDE CENTRAL	95	22	TELEFONO	952282870617	2/07/2009	REGULAR	ACTIVO
1299	SEDE CENTRAL	95	22	TELEFONO	952282870980	4/12/2013	REGULAR	ACTIVO
1300	SEDE CENTRAL	95	22	TELEFONO	952282870982	4/12/2013	REGULAR	ACTIVO
1301	SEDE CENTRAL	95	22	TELEFONO	952282870989	4/12/2013	BUENO	ACTIVO
1302	SEDE CENTRAL	95	22	TELEFONO	952282870993	4/12/2013	BUENO	ACTIVO
1303	SEDE CENTRAL	95	22	TELEFONO	952282871109	4/12/2013	BUENO	ACTIVO
1304	SEDE CENTRAL	95	22	TELEFONO	952282871288	2/11/2015	REGULAR	ACTIVO
1305	SEDE CENTRAL	95	22	TELEFONO	952282871311	2/11/2015	BUENO	ACTIVO
1306	SEDE CENTRAL	95	22	TELEFONO	952282871487	30/11/2021	REGULAR	ACTIVO
1307	SEDE CENTRAL	95	22	TELEFONO	952282871541	31/08/2022	REGULAR	ACTIVO
1308	SEDE CENTRAL	67	64	RACK PARA RADIO, TV, LUCES Y TELECINE	676457820045	11/05/2018	REGULAR	ACTIVO
1309	SEDE CENTRAL	74	08	COMPUTADORA PERSONAL PORTATIL	740805000266	31/07/2023	BUENO	ACTIVO
1310	SEDE CENTRAL	74	08	COMPUTADORA PERSONAL PORTATIL	740805000274	31/07/2023	BUENO	ACTIVO
1311	SEDE CENTRAL	74	08	COMPUTADORA PERSONAL PORTATIL	740805000275	31/07/2023	BUENO	ACTIVO
1312	SEDE CENTRAL	74	08	LECTORA DE TARJETA INTELIGENTE	740870950035	17/11/2020	REGULAR	ACTIVO
1313	SEDE CENTRAL	74	64	ARMARIO DE MELAMINA	746406260091	17/12/2013	REGULAR	ACTIVO
1314	SEDE CENTRAL	74	64	ESCRITORIO DE METAL Y MELAMINA	746438810280	17/12/2013	REGULAR	ACTIVO
1315	SEDE CENTRAL	74	64	LIBRERO DE MELAMINA	746445420064	17/12/2013	REGULAR	ACTIVO
1316	SEDE CENTRAL	74	64	LIBRERO DE MELAMINA	746445420065	17/12/2013	REGULAR	ACTIVO
1317	SEDE CENTRAL	74	64	MESA DE METAL Y MELAMINA	746451860062	17/12/2013	REGULAR	ACTIVO
1318	SEDE CENTRAL	74	64	PANTALLA ECRAN	746466950090	11/12/2019	REGULAR	ACTIVO
1319	SEDE CENTRAL	74	64	PIZARRA ACRILICA	746473050048	11/10/1996	REGULAR	ACTIVO
1320	SEDE CENTRAL	74	64	SILLA FIJA DE METAL	746481871960	22/09/2010	REGULAR	ACTIVO
1321	SEDE CENTRAL	74	64	SILLA FIJA DE METAL	746481872154	22/09/2010	REGULAR	ACTIVO

N°	Nombre del Local	Grupo	Clase	Denominación del bien	Código Patrimonial	Fecha de Adquisición	Estado	Condición
	A	B	C	D	E	F	G	H
1322	SEDE CENTRAL	74	64	SILLA FIJA DE METAL	746481872570	1/12/2010	REGULAR	ACTIVO
1323	SEDE CENTRAL	74	64	SILLA FIJA DE METAL	746481872696	1/12/2010	REGULAR	ACTIVO
1324	SEDE CENTRAL	74	64	SILLA GIRATORIA DE METAL	746483901069	28/12/2012	REGULAR	ACTIVO
1325	SEDE CENTRAL	74	64	SILLA GIRATORIA DE METAL	746483901441	2/05/2013	REGULAR	ACTIVO
1326	SEDE CENTRAL	74	64	SILLON GIRATORIO DE METAL	746489330504	22/12/2021	REGULAR	ACTIVO
1327	SEDE CENTRAL	95	22	AUDIFONOS (MAYOR A 1/4 UIT)	952210510050	2/11/2015	REGULAR	ACTIVO
1328	SEDE CENTRAL	95	22	TELEFONO	952282870456	2/07/2009	REGULAR	ACTIVO
1329	SEDE CENTRAL	95	22	TELEVISOR LED	952285860054	11/05/2018	REGULAR	ACTIVO
1330	SEDE CENTRAL	11	22	REFRIGERADORA ELECTRICA DOMESTICA	112263860018	6/11/2009	REGULAR	ACTIVO
1331	SEDE CENTRAL	11	22	VENTILADOR ELECTRICO PARA MESA O DE PIE	112279700359	23/03/2013	REGULAR	ACTIVO
1332	SEDE CENTRAL	11	22	VENTILADOR ELECTRICO PARA MESA O DE PIE	112279700485	13/12/2022	REGULAR	ACTIVO
1333	SEDE CENTRAL	32	22	CAFETERA ELECTRICA	322207570013	10/11/2011	REGULAR	ACTIVO
1334	SEDE CENTRAL	74	22	SURTIDOR DE AGUA ELECTRICO - DISPENSADOR ELECTRICO	742299890115	8/09/2014	REGULAR	ACTIVO
1335	SEDE CENTRAL	74	64	ARCHIVADOR DE METAL	746403890911	17/12/2013	REGULAR	ACTIVO
1336	SEDE CENTRAL	74	64	ARCHIVADOR DE METAL	746403890912	17/12/2013	REGULAR	ACTIVO
1337	SEDE CENTRAL	74	64	ARCHIVADOR DE METAL	746403890913	17/12/2013	REGULAR	ACTIVO
1338	SEDE CENTRAL	74	64	ARCHIVADOR DE METAL	746403890916	17/12/2013	REGULAR	ACTIVO
1339	SEDE CENTRAL	74	64	ARCHIVADOR DE METAL	746403890930	17/12/2013	REGULAR	ACTIVO
1340	SEDE CENTRAL	74	64	ARCHIVADOR DE METAL	746403890931	17/12/2013	REGULAR	ACTIVO
1341	SEDE CENTRAL	74	64	ARCHIVADOR DE METAL	746403890932	17/12/2013	REGULAR	ACTIVO
1342	SEDE CENTRAL	74	64	ARCHIVADOR DE METAL	746403890933	17/12/2013	REGULAR	ACTIVO
1343	SEDE CENTRAL	74	64	ARCHIVADOR DE METAL	746403890934	17/12/2013	REGULAR	ACTIVO
1344	SEDE CENTRAL	74	64	ARCHIVADOR DE METAL	746403890935	17/12/2013	REGULAR	ACTIVO
1345	SEDE CENTRAL	74	64	ARCHIVADOR DE METAL	746403890936	17/12/2013	REGULAR	ACTIVO
1346	SEDE CENTRAL	74	64	ARCHIVADOR DE METAL	746403890937	17/12/2013	REGULAR	ACTIVO
1347	SEDE CENTRAL	74	64	ARCHIVADOR DE METAL	746403890938	17/12/2013	REGULAR	ACTIVO
1348	SEDE CENTRAL	74	64	ARCHIVADOR DE METAL	746403890939	17/12/2013	REGULAR	ACTIVO
1349	SEDE CENTRAL	74	64	ARCHIVADOR DE METAL	746403890940	17/12/2013	REGULAR	ACTIVO
1350	SEDE CENTRAL	74	64	ARCHIVADOR DE METAL	746403890941	17/12/2013	REGULAR	ACTIVO
1351	SEDE CENTRAL	74	64	ARCHIVADOR DE METAL	746403890942	17/12/2013	REGULAR	ACTIVO
1352	SEDE CENTRAL	74	64	ARCHIVADOR DE METAL	746403890943	17/12/2013	REGULAR	ACTIVO
1353	SEDE CENTRAL	74	64	ARCHIVADOR DE METAL	746403890944	17/12/2013	REGULAR	ACTIVO
1354	SEDE CENTRAL	74	64	ARCHIVADOR DE METAL	746403890945	17/12/2013	REGULAR	ACTIVO
1355	SEDE CENTRAL	74	64	ARCHIVADOR DE METAL	746403890946	17/12/2013	REGULAR	ACTIVO
1356	SEDE CENTRAL	74	64	ARCHIVADOR DE METAL	746403890949	17/12/2013	REGULAR	ACTIVO
1357	SEDE CENTRAL	74	64	ARCHIVADOR DE METAL	746403890950	17/12/2013	REGULAR	ACTIVO
1358	SEDE CENTRAL	74	64	ARCHIVADOR DE METAL	746403890953	17/12/2013	REGULAR	ACTIVO
1359	SEDE CENTRAL	74	64	ARCHIVADOR DE METAL	746403890954	17/12/2013	REGULAR	ACTIVO
1360	SEDE CENTRAL	74	64	ARCHIVADOR DE METAL	746403890955	17/12/2013	REGULAR	ACTIVO
1361	SEDE CENTRAL	74	64	ARCHIVADOR DE METAL	746403890965	17/12/2013	REGULAR	ACTIVO
1362	SEDE CENTRAL	74	64	ARCHIVADOR DE METAL	746403890968	17/12/2013	REGULAR	ACTIVO
1363	SEDE CENTRAL	74	64	ARCHIVADOR DE METAL	746403890985	17/12/2013	REGULAR	ACTIVO
1364	SEDE CENTRAL	74	64	ARCHIVADOR DE METAL	746403890987	17/12/2013	REGULAR	ACTIVO
1365	SEDE CENTRAL	74	64	ARCHIVADOR DE METAL	746403890992	17/12/2013	REGULAR	ACTIVO
1366	SEDE CENTRAL	74	64	ARMARIO DE MELAMINA	746406260079	17/12/2013	REGULAR	ACTIVO
1367	SEDE CENTRAL	74	64	ARMARIO DE MELAMINA	746406260099	17/12/2013	REGULAR	ACTIVO
1368	SEDE CENTRAL	74	64	ARMARIO DE MELAMINA	746406260268	19/10/2015	REGULAR	ACTIVO
1369	SEDE CENTRAL	74	64	ARMARIO DE MELAMINA	746406260269	19/10/2015	REGULAR	ACTIVO
1370	SEDE CENTRAL	74	64	CAJONERA RODABLE DE MELAMINA	746419250176	20/02/2020	REGULAR	ACTIVO
1371	SEDE CENTRAL	74	64	CAJONERA RODABLE DE MELAMINA	746419250186	20/02/2020	REGULAR	ACTIVO
1372	SEDE CENTRAL	74	64	ESCRITORIO DE MELAMINA	746437450096	17/12/2013	REGULAR	ACTIVO
1373	SEDE CENTRAL	74	64	ESCRITORIO DE MELAMINA	746437450099	17/12/2013	REGULAR	ACTIVO
1374	SEDE CENTRAL	74	64	ESCRITORIO DE MELAMINA	746437450345	20/02/2020	REGULAR	ACTIVO
1375	SEDE CENTRAL	74	64	ESCRITORIO DE MELAMINA	746437450391	20/02/2020	REGULAR	ACTIVO
1376	SEDE CENTRAL	74	64	LIBRERO DE MELAMINA	746445420063	17/12/2013	REGULAR	ACTIVO
1377	SEDE CENTRAL	74	64	LIBRERO DE MELAMINA	746445420066	17/12/2013	REGULAR	ACTIVO

N°	Nombre del Local	Grupo	Clase	Denominación del bien	Código Patrimonial	Fecha de Adquisición	Estado	Condición
	A	B	C	D	E	F	G	H
1378	SEDE CENTRAL	74	64	MESA DE METAL	746450680003	16/07/2002	REGULAR	ACTIVO
1379	SEDE CENTRAL	74	64	MESA DE METAL Y MELAMINA	746451860052	17/12/2013	REGULAR	ACTIVO
1380	SEDE CENTRAL	74	64	MÓDULO DE MELAMINA	746460980223	17/12/2013	REGULAR	ACTIVO
1381	SEDE CENTRAL	74	64	MÓDULO DE MELAMINA	746460980224	17/12/2013	REGULAR	ACTIVO
1382	SEDE CENTRAL	74	64	MÓDULO DE MELAMINA	746460980236	17/12/2013	REGULAR	ACTIVO
1383	SEDE CENTRAL	74	64	MÓDULO DE MELAMINA	746460980237	17/12/2013	REGULAR	ACTIVO
1384	SEDE CENTRAL	74	64	MÓDULO DE MELAMINA	746460980238	17/12/2013	REGULAR	ACTIVO
1385	SEDE CENTRAL	74	64	MÓDULO DE MELAMINA	746460980239	17/12/2013	REGULAR	ACTIVO
1386	SEDE CENTRAL	74	64	MÓDULO DE MELAMINA	746460980240	17/12/2013	REGULAR	ACTIVO
1387	SEDE CENTRAL	74	64	MÓDULO DE MELAMINA	746460980241	17/12/2013	REGULAR	ACTIVO
1388	SEDE CENTRAL	74	64	MÓDULO DE MELAMINA	746460980242	17/12/2013	REGULAR	ACTIVO
1389	SEDE CENTRAL	74	64	MÓDULO DE MELAMINA	746460980394	17/12/2013	REGULAR	ACTIVO
1390	SEDE CENTRAL	74	64	MÓDULO DE MELAMINA	746460980395	17/12/2013	REGULAR	ACTIVO
1391	SEDE CENTRAL	74	64	MÓDULO DE MELAMINA	746460980396	17/12/2013	REGULAR	ACTIVO
1392	SEDE CENTRAL	74	64	MÓDULO DE MELAMINA	746460980397	17/12/2013	REGULAR	ACTIVO
1393	SEDE CENTRAL	74	64	MÓDULO DE MELAMINA	746460980398	17/12/2013	REGULAR	ACTIVO
1394	SEDE CENTRAL	74	64	MÓDULO DE MELAMINA	746460980399	17/12/2013	REGULAR	ACTIVO
1395	SEDE CENTRAL	74	64	MÓDULO DE MELAMINA	746460980400	17/12/2013	REGULAR	ACTIVO
1396	SEDE CENTRAL	74	64	MÓDULO DE MELAMINA	746460980401	17/12/2013	REGULAR	ACTIVO
1397	SEDE CENTRAL	74	64	MÓDULO DE MELAMINA	746460980402	17/12/2013	REGULAR	ACTIVO
1398	SEDE CENTRAL	74	64	MÓDULO DE MELAMINA	746460980403	17/12/2013	REGULAR	ACTIVO
1399	SEDE CENTRAL	74	64	MÓDULO DE MELAMINA	746460980404	17/12/2013	REGULAR	ACTIVO
1400	SEDE CENTRAL	74	64	MÓDULO DE MELAMINA	746460980405	17/12/2013	REGULAR	ACTIVO
1401	SEDE CENTRAL	74	64	MÓDULO DE MELAMINA	746460980406	17/12/2013	REGULAR	ACTIVO
1402	SEDE CENTRAL	74	64	MÓDULO DE MELAMINA	746460980407	17/12/2013	REGULAR	ACTIVO
1403	SEDE CENTRAL	74	64	MÓDULO DE MELAMINA	746460980408	17/12/2013	REGULAR	ACTIVO
1404	SEDE CENTRAL	74	64	MÓDULO DE MELAMINA	746460980409	17/12/2013	REGULAR	ACTIVO
1405	SEDE CENTRAL	74	64	MÓDULO DE MELAMINA	746460980410	17/12/2013	REGULAR	ACTIVO
1406	SEDE CENTRAL	74	64	MÓDULO DE MELAMINA	746460980411	17/12/2013	REGULAR	ACTIVO
1407	SEDE CENTRAL	74	64	MÓDULO DE MELAMINA	746460980412	17/12/2013	REGULAR	ACTIVO
1408	SEDE CENTRAL	74	64	MÓDULO DE MELAMINA	746460980413	17/12/2013	REGULAR	ACTIVO
1409	SEDE CENTRAL	74	64	MÓDULO DE MELAMINA	746460980414	17/12/2013	REGULAR	ACTIVO
1410	SEDE CENTRAL	74	64	MÓDULO DE MELAMINA	746460980415	17/12/2013	REGULAR	ACTIVO
1411	SEDE CENTRAL	74	64	MÓDULO DE MELAMINA	746460980433	17/12/2013	REGULAR	ACTIVO
1412	SEDE CENTRAL	74	64	MÓDULO DE MELAMINA	746460980753	29/12/2015	REGULAR	ACTIVO
1413	SEDE CENTRAL	74	64	MÓDULO DE MELAMINA	746460980761	29/12/2015	REGULAR	ACTIVO
1414	SEDE CENTRAL	74	64	MÓDULO DE MELAMINA	746460980764	29/12/2015	REGULAR	ACTIVO
1415	SEDE CENTRAL	74	64	MÓDULO DE MELAMINA	746460980765	29/12/2015	REGULAR	ACTIVO
1416	SEDE CENTRAL	74	64	PIZARRA ACRILICA	746473050176	6/11/2014	REGULAR	ACTIVO
1417	SEDE CENTRAL	74	64	SILLA FIJA DE METAL	746481872069	22/09/2010	REGULAR	ACTIVO
1418	SEDE CENTRAL	74	64	SILLA FIJA DE METAL	746481872081	22/09/2010	REGULAR	ACTIVO
1419	SEDE CENTRAL	74	64	SILLA FIJA DE METAL	746481872497	1/12/2010	REGULAR	ACTIVO
1420	SEDE CENTRAL	74	64	SILLA FIJA DE METAL	746481872575	1/12/2010	REGULAR	ACTIVO
1421	SEDE CENTRAL	74	64	SILLA FIJA DE METAL	746481872676	1/12/2010	REGULAR	ACTIVO
1422	SEDE CENTRAL	74	64	SILLA FIJA DE METAL	746481872687	1/12/2010	REGULAR	ACTIVO
1423	SEDE CENTRAL	74	64	SILLA FIJA DE METAL	746481872710	1/12/2010	REGULAR	ACTIVO
1424	SEDE CENTRAL	74	64	SILLA GIRATORIA DE METAL	746483900824	1/12/2010	REGULAR	ACTIVO
1425	SEDE CENTRAL	74	64	SILLA GIRATORIA DE METAL	746483900836	1/12/2010	REGULAR	ACTIVO
1426	SEDE CENTRAL	74	64	SILLA GIRATORIA DE METAL	746483900848	1/12/2010	REGULAR	ACTIVO
1427	SEDE CENTRAL	74	64	SILLA GIRATORIA DE METAL	746483900981	28/12/2012	REGULAR	ACTIVO
1428	SEDE CENTRAL	74	64	SILLA GIRATORIA DE METAL	746483901091	28/12/2012	REGULAR	ACTIVO
1429	SEDE CENTRAL	74	64	SILLA GIRATORIA DE METAL	746483901297	28/12/2012	REGULAR	ACTIVO
1430	SEDE CENTRAL	74	64	SILLA GIRATORIA DE METAL	746483901442	2/05/2013	REGULAR	ACTIVO
1431	SEDE CENTRAL	74	64	SILLA GIRATORIA DE METAL	746483901476	22/11/2013	REGULAR	ACTIVO
1432	SEDE CENTRAL	74	64	SILLA GIRATORIA DE METAL	746483901543	22/11/2013	REGULAR	ACTIVO
1433	SEDE CENTRAL	74	64	SILLA GIRATORIA DE METAL	746483901616	22/11/2013	REGULAR	ACTIVO

N°	Nombre del Local	Grupo	Clase	Denominación del bien	Código Patrimonial	Fecha de Adquisición	Estado	Condición
	A	B	C	D	E	F	G	H
1434	SEDE CENTRAL	74	64	SILLA GIRATORIA DE METAL	746483901625	22/11/2013	REGULAR	ACTIVO
1435	SEDE CENTRAL	74	64	SILLA GIRATORIA DE METAL	746483901666	22/11/2013	REGULAR	ACTIVO
1436	SEDE CENTRAL	74	64	SILLA GIRATORIA DE METAL	746483901675	22/11/2013	REGULAR	ACTIVO
1437	SEDE CENTRAL	74	64	SILLA GIRATORIA DE METAL	746483901677	22/11/2013	REGULAR	ACTIVO
1438	SEDE CENTRAL	74	64	SILLA GIRATORIA DE METAL	746483901678	22/11/2013	REGULAR	ACTIVO
1439	SEDE CENTRAL	74	64	SILLA GIRATORIA DE METAL	746483901679	22/11/2013	REGULAR	ACTIVO
1440	SEDE CENTRAL	74	64	SILLA GIRATORIA DE METAL	746483901680	22/11/2013	BUENO	ACTIVO
1441	SEDE CENTRAL	74	64	SILLA GIRATORIA DE METAL	746483901681	22/11/2013	REGULAR	ACTIVO
1442	SEDE CENTRAL	74	64	SILLA GIRATORIA DE METAL	746483901682	22/11/2013	BUENO	ACTIVO
1443	SEDE CENTRAL	74	64	SILLA GIRATORIA DE METAL	746483901684	22/11/2013	REGULAR	ACTIVO
1444	SEDE CENTRAL	74	64	SILLA GIRATORIA DE METAL	746483901739	22/11/2013	REGULAR	ACTIVO
1445	SEDE CENTRAL	74	64	SILLA GIRATORIA DE METAL	746483902012	22/11/2014	REGULAR	ACTIVO
1446	SEDE CENTRAL	74	64	SILLA GIRATORIA DE METAL	746483902035	22/11/2014	REGULAR	ACTIVO
1447	SEDE CENTRAL	74	64	SILLA GIRATORIA DE METAL	746483902037	22/11/2014	REGULAR	ACTIVO
1448	SEDE CENTRAL	74	64	SILLA GIRATORIA DE METAL	746483902038	22/11/2014	REGULAR	ACTIVO
1449	SEDE CENTRAL	74	64	SILLA GIRATORIA DE METAL	746483902039	22/11/2014	REGULAR	ACTIVO
1450	SEDE CENTRAL	74	64	SILLA GIRATORIA DE METAL	746483902057	22/11/2014	REGULAR	ACTIVO
1451	SEDE CENTRAL	74	64	SILLA GIRATORIA DE METAL	746483902059	22/11/2014	BUENO	ACTIVO
1452	SEDE CENTRAL	74	64	SILLA GIRATORIA DE METAL	746483902098	22/11/2014	REGULAR	ACTIVO
1453	SEDE CENTRAL	74	64	SILLA GIRATORIA DE METAL	746483902100	22/11/2014	REGULAR	ACTIVO
1454	SEDE CENTRAL	74	64	SILLA GIRATORIA DE METAL	746483902176	22/11/2014	REGULAR	ACTIVO
1455	SEDE CENTRAL	74	64	SILLA GIRATORIA DE METAL	746483902406	30/11/2015	REGULAR	ACTIVO
1456	SEDE CENTRAL	74	64	SILLA GIRATORIA DE METAL	746483902525	21/06/2016	REGULAR	ACTIVO
1457	SEDE CENTRAL	74	64	SILLA GIRATORIA DE METAL	746483902534	21/06/2016	BUENO	ACTIVO
1458	SEDE CENTRAL	74	64	SILLA GIRATORIA DE METAL	746483902547	21/06/2016	BUENO	ACTIVO
1459	SEDE CENTRAL	74	64	SILLA GIRATORIA DE METAL	746483903300	22/06/2018	REGULAR	ACTIVO
1460	SEDE CENTRAL	74	64	SILLA GIRATORIA DE METAL	746483903301	22/06/2018	REGULAR	ACTIVO
1461	SEDE CENTRAL	74	64	SILLA GIRATORIA DE METAL	746483903303	22/06/2018	REGULAR	ACTIVO
1462	SEDE CENTRAL	74	64	SILLA GIRATORIA DE METAL	746483903304	22/06/2018	REGULAR	ACTIVO
1463	SEDE CENTRAL	74	64	SILLON GIRATORIO DE METAL	746489330382	15/10/2010	REGULAR	ACTIVO
1464	SEDE CENTRAL	95	22	AUDIFONOS (MAYOR A 1/4 UIT)	952210510055	2/11/2015	REGULAR	ACTIVO
1465	SEDE CENTRAL	95	22	TELEFONO	952282870615	2/07/2009	REGULAR	ACTIVO
1466	SEDE CENTRAL	95	22	TELEFONO	952282870985	4/12/2013	REGULAR	ACTIVO
1467	SEDE CENTRAL	95	22	TELEFONO	952282870991	4/12/2013	REGULAR	ACTIVO
1468	SEDE CENTRAL	95	22	TELEFONO	952282870996	4/12/2013	REGULAR	ACTIVO
1469	SEDE CENTRAL	95	22	TELEFONO	952282870998	4/12/2013	REGULAR	ACTIVO
1470	SEDE CENTRAL	95	22	TELEFONO	952282870999	4/12/2013	REGULAR	ACTIVO
1471	SEDE CENTRAL	95	22	TELEFONO	952282871000	4/12/2013	REGULAR	ACTIVO
1472	SEDE CENTRAL	95	22	TELEFONO	952282871121	4/12/2013	REGULAR	ACTIVO
1473	SEDE CENTRAL	95	22	TELEFONO	952282871189	4/12/2013	BUENO	ACTIVO
1474	SEDE CENTRAL	95	22	TELEFONO	952282871287	2/11/2015	REGULAR	ACTIVO
1475	SEDE CENTRAL	95	22	TELEFONO	952282871310	2/11/2015	REGULAR	ACTIVO
1476	SEDE CENTRAL	95	22	TELEFONO	952282871542	31/08/2022	REGULAR	ACTIVO
1477	SEDE CENTRAL	95	22	TELEFONO	952282871556	31/08/2022	REGULAR	ACTIVO
1478	SEDE CENTRAL	53	64	COCHE DE MADERA RODANTE	536430470003	10/09/2009	REGULAR	ACTIVO
1479	SEDE CENTRAL	74	64	ARCHIVADOR DE METAL	746403890919	17/12/2013	REGULAR	ACTIVO
1480	SEDE CENTRAL	74	64	CREDENZA DE MELAMINA	746432710064	17/12/2013	REGULAR	ACTIVO
1481	SEDE CENTRAL	74	64	CREDENZA DE MELAMINA	746432710065	17/12/2013	REGULAR	ACTIVO
1482	SEDE CENTRAL	74	64	CREDENZA DE MELAMINA	746432710066	17/12/2013	REGULAR	ACTIVO
1483	SEDE CENTRAL	74	64	CREDENZA DE MELAMINA	746432710067	17/12/2013	REGULAR	ACTIVO
1484	SEDE CENTRAL	74	64	ESCRITORIO DE MELAMINA	746437450046	7/05/2013	REGULAR	ACTIVO
1485	SEDE CENTRAL	74	64	ESCRITORIO DE MELAMINA	746437450052	7/05/2013	REGULAR	ACTIVO
1486	SEDE CENTRAL	74	64	ESCRITORIO DE MELAMINA	746437450116	17/12/2013	REGULAR	ACTIVO
1487	SEDE CENTRAL	74	64	ESCRITORIO DE MELAMINA	746437450121	17/12/2013	REGULAR	ACTIVO
1488	SEDE CENTRAL	74	64	ESCRITORIO DE MELAMINA	746437450402	13/09/2022	REGULAR	ACTIVO
1489	SEDE CENTRAL	74	64	LIBRERO DE MELAMINA	746445420055	17/12/2013	REGULAR	ACTIVO

N°	Nombre del Local	Grupo	Clase	Denominación del bien	Código Patrimonial	Fecha de Adquisición	Estado	Condición
	A	B	C	D	E	F	G	H
1490	SEDE CENTRAL	74	64	LIBRERO DE MELAMINA	746445420061	17/12/2013	REGULAR	ACTIVO
1491	SEDE CENTRAL	74	64	MESA DE MELAMINA	746450560098	7/01/2011	REGULAR	ACTIVO
1492	SEDE CENTRAL	74	64	MESA DE METAL Y MELAMINA	746451860060	17/12/2013	REGULAR	ACTIVO
1493	SEDE CENTRAL	74	64	MESITA DE METAL PARA TELEFONO	746458140077	16/07/2002	REGULAR	ACTIVO
1494	SEDE CENTRAL	74	64	SILLA FIJA DE METAL	746481872142	22/09/2010	REGULAR	ACTIVO
1495	SEDE CENTRAL	74	64	SILLA FIJA DE METAL	746481872150	22/09/2010	REGULAR	ACTIVO
1496	SEDE CENTRAL	74	64	SILLA FIJA DE METAL	746481872289	22/09/2010	REGULAR	ACTIVO
1497	SEDE CENTRAL	74	64	SILLA FIJA DE METAL	746481872500	1/12/2010	REGULAR	ACTIVO
1498	SEDE CENTRAL	74	64	SILLA FIJA DE METAL	746481872516	1/12/2010	REGULAR	ACTIVO
1499	SEDE CENTRAL	74	64	SILLA FIJA DE METAL	746481872579	1/12/2010	REGULAR	ACTIVO
1500	SEDE CENTRAL	74	64	SILLA FIJA DE METAL	746481872582	1/12/2010	REGULAR	ACTIVO
1501	SEDE CENTRAL	74	64	SILLA FIJA DE METAL	746481872587	1/12/2010	REGULAR	ACTIVO
1502	SEDE CENTRAL	74	64	SILLA FIJA DE METAL	746481872662	1/12/2010	REGULAR	ACTIVO
1503	SEDE CENTRAL	74	64	SILLA FIJA DE METAL	746481872726	1/12/2010	REGULAR	ACTIVO
1504	SEDE CENTRAL	74	64	SILLA GIRATORIA DE METAL	746483902056	22/11/2014	REGULAR	ACTIVO
1505	SEDE CENTRAL	74	64	SILLA GIRATORIA DE METAL	746483903286	22/06/2018	REGULAR	ACTIVO
1506	SEDE CENTRAL	74	64	SILLA GIRATORIA DE METAL	746483903302	22/06/2018	REGULAR	ACTIVO
1507	SEDE CENTRAL	74	64	SILLON GIRATORIO DE METAL	746489330506	22/12/2021	REGULAR	ACTIVO
1508	SEDE CENTRAL	95	22	TELEFONO	952282870458	2/07/2009	REGULAR	ACTIVO
1509	SEDE CENTRAL	95	22	TELEFONO	952282870974	4/12/2013	REGULAR	ACTIVO
1510	SEDE CENTRAL	95	22	TELEFONO	952282870978	4/12/2013	REGULAR	ACTIVO
1511	SEDE CENTRAL	95	22	TELEFONO	952282870979	4/12/2013	REGULAR	ACTIVO
1512	SEDE CENTRAL	11	22	FRIGOBAR	112252140010	23/08/2013	REGULAR	ACTIVO
1513	SEDE CENTRAL	67	64	CARRETILLA EN GENERAL (MAYOR A 1/4 UIT)	676431760001	14/08/1996	REGULAR	ACTIVO
1514	SEDE CENTRAL	74	22	RELOJ DE PARED	742291470027	14/03/1996	REGULAR	ACTIVO
1515	SEDE CENTRAL	74	22	RELOJ DE PARED	742291470045	6/04/2009	REGULAR	ACTIVO
1516	SEDE CENTRAL	74	22	SURTIDOR DE AGUA ELECTRICO - DISPENSADOR ELECTRICO	742299890121	26/12/2014	REGULAR	ACTIVO
1517	SEDE CENTRAL	74	64	ARCHIVADOR DE METAL	746403890956	17/12/2013	REGULAR	ACTIVO
1518	SEDE CENTRAL	74	64	ARCHIVADOR DE METAL	746403890962	17/12/2013	REGULAR	ACTIVO
1519	SEDE CENTRAL	74	64	ARCHIVADOR DE METAL	746403890963	17/12/2013	REGULAR	ACTIVO
1520	SEDE CENTRAL	74	64	ARCHIVADOR DE METAL	746403890966	17/12/2013	REGULAR	ACTIVO
1521	SEDE CENTRAL	74	64	ARCHIVADOR DE METAL	746403890978	17/12/2013	REGULAR	ACTIVO
1522	SEDE CENTRAL	74	64	ARCHIVADOR DE METAL	746403890981	17/12/2013	REGULAR	ACTIVO
1523	SEDE CENTRAL	74	64	ARCHIVADOR DE METAL	746403890994	17/12/2013	REGULAR	ACTIVO
1524	SEDE CENTRAL	74	64	ARMARIO DE MELAMINA	746406260085	17/12/2013	REGULAR	ACTIVO
1525	SEDE CENTRAL	74	64	ARMARIO DE MELAMINA	746406260086	17/12/2013	REGULAR	ACTIVO
1526	SEDE CENTRAL	74	64	ARMARIO DE MELAMINA	746406260092	17/12/2013	REGULAR	ACTIVO
1527	SEDE CENTRAL	74	64	CARRO DE METAL TRANSPORTADOR	746427620005	4/07/2007	REGULAR	ACTIVO
1528	SEDE CENTRAL	74	64	CREDENZA DE MELAMINA	746432710019	7/01/2011	REGULAR	ACTIVO
1529	SEDE CENTRAL	74	64	ESCRITORIO DE MELAMINA	746437450093	17/12/2013	BUENO	ACTIVO
1530	SEDE CENTRAL	74	64	ESCRITORIO DE MELAMINA	746437450115	17/12/2013	REGULAR	ACTIVO
1531	SEDE CENTRAL	74	64	LIBRERO DE MELAMINA	746445420037	4/11/2013	REGULAR	ACTIVO
1532	SEDE CENTRAL	74	64	LIBRERO DE MELAMINA	746445420068	17/12/2013	REGULAR	ACTIVO
1533	SEDE CENTRAL	74	64	MÓDULO DE MELAMINA	746460980252	17/12/2013	REGULAR	ACTIVO
1534	SEDE CENTRAL	74	64	MÓDULO DE MELAMINA	746460980253	17/12/2013	REGULAR	ACTIVO
1535	SEDE CENTRAL	74	64	MÓDULO DE MELAMINA	746460980254	17/12/2013	REGULAR	ACTIVO
1536	SEDE CENTRAL	74	64	MÓDULO DE MELAMINA	746460980255	17/12/2013	REGULAR	ACTIVO
1537	SEDE CENTRAL	74	64	MÓDULO DE MELAMINA	746460980256	17/12/2013	REGULAR	ACTIVO
1538	SEDE CENTRAL	74	64	MÓDULO DE MELAMINA	746460980257	17/12/2013	REGULAR	ACTIVO
1539	SEDE CENTRAL	74	64	MÓDULO DE MELAMINA	746460980258	17/12/2013	REGULAR	ACTIVO
1540	SEDE CENTRAL	74	64	MÓDULO DE MELAMINA	746460980259	17/12/2013	REGULAR	ACTIVO
1541	SEDE CENTRAL	74	64	MÓDULO DE MELAMINA	746460980260	17/12/2013	REGULAR	ACTIVO
1542	SEDE CENTRAL	74	64	MÓDULO DE MELAMINA	746460980261	17/12/2013	REGULAR	ACTIVO
1543	SEDE CENTRAL	74	64	MÓDULO DE MELAMINA	746460980262	17/12/2013	REGULAR	ACTIVO
1544	SEDE CENTRAL	74	64	MÓDULO DE MELAMINA	746460980263	17/12/2013	BUENO	ACTIVO
1545	SEDE CENTRAL	74	64	MÓDULO DE MELAMINA	746460980264	17/12/2013	REGULAR	ACTIVO

N°	Nombre del Local	Grupo	Clase	Denominación del bien	Código Patrimonial	Fecha de Adquisición	Estado	Condición
	A	B	C	D	E	F	G	H
1546	SEDE CENTRAL	74	64	MÓDULO DE MELAMINA	746460980265	17/12/2013	BUENO	ACTIVO
1547	SEDE CENTRAL	74	64	MÓDULO DE MELAMINA	746460980266	17/12/2013	BUENO	ACTIVO
1548	SEDE CENTRAL	74	64	MÓDULO DE MELAMINA	746460980267	17/12/2013	BUENO	ACTIVO
1549	SEDE CENTRAL	74	64	MÓDULO DE MELAMINA	746460980268	17/12/2013	BUENO	ACTIVO
1550	SEDE CENTRAL	74	64	MÓDULO DE MELAMINA	746460980269	17/12/2013	BUENO	ACTIVO
1551	SEDE CENTRAL	74	64	MÓDULO DE MELAMINA	746460980271	17/12/2013	REGULAR	ACTIVO
1552	SEDE CENTRAL	74	64	MÓDULO DE MELAMINA	746460980272	17/12/2013	BUENO	ACTIVO
1553	SEDE CENTRAL	74	64	MÓDULO DE MELAMINA	746460980273	17/12/2013	BUENO	ACTIVO
1554	SEDE CENTRAL	74	64	MÓDULO DE MELAMINA	746460980274	17/12/2013	REGULAR	ACTIVO
1555	SEDE CENTRAL	74	64	MÓDULO DE MELAMINA	746460980280	17/12/2013	REGULAR	ACTIVO
1556	SEDE CENTRAL	74	64	MÓDULO DE MELAMINA	746460980281	17/12/2013	BUENO	ACTIVO
1557	SEDE CENTRAL	74	64	MÓDULO DE MELAMINA	746460980282	17/12/2013	REGULAR	ACTIVO
1558	SEDE CENTRAL	74	64	MÓDULO DE MELAMINA	746460980283	17/12/2013	BUENO	ACTIVO
1559	SEDE CENTRAL	74	64	MÓDULO DE MELAMINA	746460980284	17/12/2013	REGULAR	ACTIVO
1560	SEDE CENTRAL	74	64	MÓDULO DE MELAMINA	746460980285	17/12/2013	REGULAR	ACTIVO
1561	SEDE CENTRAL	74	64	MÓDULO DE MELAMINA	746460980393	17/12/2013	BUENO	ACTIVO
1562	SEDE CENTRAL	74	64	MÓDULO DE MELAMINA	746460980565	21/10/2014	REGULAR	ACTIVO
1563	SEDE CENTRAL	74	64	MÓDULO DE MELAMINA	746460980566	21/10/2014	BUENO	ACTIVO
1564	SEDE CENTRAL	74	64	MÓDULO DE MELAMINA	746460980567	21/10/2014	BUENO	ACTIVO
1565	SEDE CENTRAL	74	64	MÓDULO DE MELAMINA	746460980754	29/12/2015	REGULAR	ACTIVO
1566	SEDE CENTRAL	74	64	SILLA FIJA DE METAL	746481870932	8/08/2003	REGULAR	ACTIVO
1567	SEDE CENTRAL	74	64	SILLA FIJA DE METAL	746481871970	22/09/2010	REGULAR	ACTIVO
1568	SEDE CENTRAL	74	64	SILLA FIJA DE METAL	746481872709	1/12/2010	REGULAR	ACTIVO
1569	SEDE CENTRAL	74	64	SILLA GIRATORIA DE METAL	746483900719	1/12/2010	BUENO	ACTIVO
1570	SEDE CENTRAL	74	64	SILLA GIRATORIA DE METAL	746483900758	1/12/2010	REGULAR	ACTIVO
1571	SEDE CENTRAL	74	64	SILLA GIRATORIA DE METAL	746483900792	1/12/2010	REGULAR	ACTIVO
1572	SEDE CENTRAL	74	64	SILLA GIRATORIA DE METAL	746483900821	1/12/2010	REGULAR	ACTIVO
1573	SEDE CENTRAL	74	64	SILLA GIRATORIA DE METAL	746483900858	1/12/2010	REGULAR	ACTIVO
1574	SEDE CENTRAL	74	64	SILLA GIRATORIA DE METAL	746483900870	1/12/2010	REGULAR	ACTIVO
1575	SEDE CENTRAL	74	64	SILLA GIRATORIA DE METAL	746483900878	1/12/2010	REGULAR	ACTIVO
1576	SEDE CENTRAL	74	64	SILLA GIRATORIA DE METAL	746483901135	28/12/2012	BUENO	ACTIVO
1577	SEDE CENTRAL	74	64	SILLA GIRATORIA DE METAL	746483901624	22/11/2013	REGULAR	ACTIVO
1578	SEDE CENTRAL	74	64	SILLA GIRATORIA DE METAL	746483901668	22/11/2013	REGULAR	ACTIVO
1579	SEDE CENTRAL	74	64	SILLA GIRATORIA DE METAL	746483901670	22/11/2013	REGULAR	ACTIVO
1580	SEDE CENTRAL	74	64	SILLA GIRATORIA DE METAL	746483901745	22/11/2013	REGULAR	ACTIVO
1581	SEDE CENTRAL	74	64	SILLA GIRATORIA DE METAL	746483901991	22/11/2014	REGULAR	ACTIVO
1582	SEDE CENTRAL	74	64	SILLA GIRATORIA DE METAL	746483902005	22/11/2014	REGULAR	ACTIVO
1583	SEDE CENTRAL	74	64	SILLA GIRATORIA DE METAL	746483902041	22/11/2014	REGULAR	ACTIVO
1584	SEDE CENTRAL	74	64	SILLA GIRATORIA DE METAL	746483902042	22/11/2014	REGULAR	ACTIVO
1585	SEDE CENTRAL	74	64	SILLA GIRATORIA DE METAL	746483902043	22/11/2014	REGULAR	ACTIVO
1586	SEDE CENTRAL	74	64	SILLA GIRATORIA DE METAL	746483902044	22/11/2014	REGULAR	ACTIVO
1587	SEDE CENTRAL	74	64	SILLA GIRATORIA DE METAL	746483902046	22/11/2014	REGULAR	ACTIVO
1588	SEDE CENTRAL	74	64	SILLA GIRATORIA DE METAL	746483902048	22/11/2014	REGULAR	ACTIVO
1589	SEDE CENTRAL	74	64	SILLA GIRATORIA DE METAL	746483902061	22/11/2014	REGULAR	ACTIVO
1590	SEDE CENTRAL	74	64	SILLA GIRATORIA DE METAL	746483902065	22/11/2014	REGULAR	ACTIVO
1591	SEDE CENTRAL	74	64	SILLA GIRATORIA DE METAL	746483902159	22/11/2014	REGULAR	ACTIVO
1592	SEDE CENTRAL	74	64	SILLA GIRATORIA DE METAL	746483902298	1/04/2015	REGULAR	ACTIVO
1593	SEDE CENTRAL	74	64	SILLA GIRATORIA DE METAL	746483903278	22/06/2018	BUENO	ACTIVO
1594	SEDE CENTRAL	74	64	SILLA GIRATORIA DE METAL	746483903279	22/06/2018	REGULAR	ACTIVO
1595	SEDE CENTRAL	74	64	SILLA GIRATORIA DE METAL	746483903280	22/06/2018	REGULAR	ACTIVO
1596	SEDE CENTRAL	74	64	SILLA GIRATORIA DE METAL	746483903281	22/06/2018	BUENO	ACTIVO
1597	SEDE CENTRAL	74	64	SILLA GIRATORIA DE METAL	746483903282	22/06/2018	REGULAR	ACTIVO
1598	SEDE CENTRAL	74	64	SILLA GIRATORIA DE METAL	746483903283	22/06/2018	REGULAR	ACTIVO
1599	SEDE CENTRAL	74	64	SILLA GIRATORIA DE METAL	746483903289	22/06/2018	REGULAR	ACTIVO
1600	SEDE CENTRAL	74	64	SILLA GIRATORIA DE METAL	746483903307	22/06/2018	REGULAR	ACTIVO
1601	SEDE CENTRAL	74	64	SILLON GIRATORIO DE METAL	746489330300	22/09/2010	REGULAR	ACTIVO

N°	Nombre del Local	Grupo	Clase	Denominación del bien	Código Patrimonial	Fecha de Adquisición	Estado	Condición
	A	B	C	D	E	F	G	H
1602	SEDE CENTRAL	74	64	SILLON GIRATORIO DE METAL	746489330502	22/12/2021	REGULAR	ACTIVO
1603	SEDE CENTRAL	95	22	AUDIFONOS (MAYOR A 1/4 UIT)	952210510049	2/11/2015	BUENO	ACTIVO
1604	SEDE CENTRAL	95	22	AUDIFONOS (MAYOR A 1/4 UIT)	952210510089	13/07/2018	REGULAR	ACTIVO
1605	SEDE CENTRAL	95	22	PARLANTE AMPLIFICADOR PORTATIL	952260390001	18/12/2019	REGULAR	ACTIVO
1606	SEDE CENTRAL	95	22	TELEFONO	952282870482	2/07/2009	REGULAR	ACTIVO
1607	SEDE CENTRAL	95	22	TELEFONO	952282870644	2/07/2009	REGULAR	ACTIVO
1608	SEDE CENTRAL	95	22	TELEFONO	952282870969	4/12/2013	REGULAR	ACTIVO
1609	SEDE CENTRAL	95	22	TELEFONO	952282870986	4/12/2013	REGULAR	ACTIVO
1610	SEDE CENTRAL	95	22	TELEFONO	952282870987	4/12/2013	REGULAR	ACTIVO
1611	SEDE CENTRAL	95	22	TELEFONO	952282870988	4/12/2013	BUENO	ACTIVO
1612	SEDE CENTRAL	95	22	TELEFONO	952282870990	4/12/2013	REGULAR	ACTIVO
1613	SEDE CENTRAL	95	22	TELEFONO	952282870992	4/12/2013	REGULAR	ACTIVO
1614	SEDE CENTRAL	95	22	TELEFONO	952282870994	4/12/2013	BUENO	ACTIVO
1615	SEDE CENTRAL	95	22	TELEFONO	952282871082	4/12/2013	BUENO	ACTIVO
1616	SEDE CENTRAL	95	22	TELEFONO	952282871083	4/12/2013	REGULAR	ACTIVO
1617	SEDE CENTRAL	95	22	TELEFONO	952282871084	4/12/2013	BUENO	ACTIVO
1618	SEDE CENTRAL	95	22	TELEFONO	952282871107	4/12/2013	BUENO	ACTIVO
1619	SEDE CENTRAL	95	22	TELEFONO	952282871120	4/12/2013	BUENO	ACTIVO
1620	SEDE CENTRAL	95	22	TELEFONO	952282871158	4/12/2013	REGULAR	ACTIVO
1621	SEDE CENTRAL	95	22	TELEFONO	952282871317	2/11/2015	REGULAR	ACTIVO
1622	SEDE CENTRAL	95	22	TELEFONO	952282871319	2/11/2015	REGULAR	ACTIVO
1623	SEDE CENTRAL	95	22	TELEFONO	952282871450	27/06/2019	REGULAR	ACTIVO
1624	SEDE CENTRAL	95	22	TELEFONO	952282871505	30/11/2021	REGULAR	ACTIVO
1625	SEDE CENTRAL	95	22	TELEFONO	952282871559	31/08/2022	REGULAR	ACTIVO
1626	SEDE CENTRAL	95	22	TELEFONO	952282871560	31/08/2022	REGULAR	ACTIVO
1627	SEDE CENTRAL	74	64	ARMARIO DE MELAMINA	746406260093	17/12/2013	REGULAR	ACTIVO
1628	SEDE CENTRAL	74	64	CREDENZA DE MELAMINA	746432710069	17/12/2013	REGULAR	ACTIVO
1629	SEDE CENTRAL	74	64	ESCRITORIO DE METAL Y MELAMINA	746438810281	17/12/2013	REGULAR	ACTIVO
1630	SEDE CENTRAL	74	64	LIBRERO DE MELAMINA	746445420060	17/12/2013	REGULAR	ACTIVO
1631	SEDE CENTRAL	74	64	PIZARRA ACRILICA	746473050172	6/11/2014	REGULAR	ACTIVO
1632	SEDE CENTRAL	74	64	SILLA FIJA DE METAL	746481870220	20/03/1998	REGULAR	ACTIVO
1633	SEDE CENTRAL	74	64	SILLA FIJA DE METAL	746481870221	20/03/1998	REGULAR	ACTIVO
1634	SEDE CENTRAL	74	64	SILLON GIRATORIO DE METAL	746489330500	22/12/2021	REGULAR	ACTIVO
1635	SEDE CENTRAL	95	22	AUDIFONOS (MAYOR A 1/4 UIT)	952210510092	13/01/2018	REGULAR	ACTIVO
1636	SEDE CENTRAL	95	22	TELEFONO	952282870912	4/12/2013	REGULAR	ACTIVO
1637	SEDE CENTRAL	11	22	REFRIGERADORA ELECTRICA DOMESTICA	112263860049	10/12/2013	REGULAR	ACTIVO
1638	SEDE CENTRAL	74	22	DESTRUCTORA DE DOCUMENTOS	742216550022	13/10/2014	REGULAR	ACTIVO
1639	SEDE CENTRAL	74	22	GUILLOTINA	742229930006	19/09/2023	BUENO	ACTIVO
1640	SEDE CENTRAL	74	64	ARCHIVADOR DE METAL	746403890983	17/12/2013	REGULAR	ACTIVO
1641	SEDE CENTRAL	74	64	ARCHIVADOR DE METAL	746403891011	17/12/2013	REGULAR	ACTIVO
1642	SEDE CENTRAL	74	64	ARMARIO DE MELAMINA	746406260084	17/12/2013	REGULAR	ACTIVO
1643	SEDE CENTRAL	74	64	ARMARIO DE MELAMINA	746406260100	17/12/2013	REGULAR	ACTIVO
1644	SEDE CENTRAL	74	64	ARMARIO DE MELAMINA	746406260418	7/05/2018	REGULAR	ACTIVO
1645	SEDE CENTRAL	74	64	CREDENZA DE MELAMINA	746432710068	17/12/2013	REGULAR	ACTIVO
1646	SEDE CENTRAL	74	64	ESCRITORIO DE MELAMINA	746437450094	17/12/2013	REGULAR	ACTIVO
1647	SEDE CENTRAL	74	64	ESCRITORIO DE MELAMINA	746437450125	17/12/2013	REGULAR	ACTIVO
1648	SEDE CENTRAL	74	64	LIBRERO DE MELAMINA	746445420056	17/12/2013	REGULAR	ACTIVO
1649	SEDE CENTRAL	74	64	MESA DE MADERA	746449320189	4/01/2002	REGULAR	ACTIVO
1650	SEDE CENTRAL	74	64	MESA DE METAL	746450680004	16/07/2002	REGULAR	ACTIVO
1651	SEDE CENTRAL	74	64	MÓDULO DE MELAMINA	746460980245	17/12/2013	REGULAR	ACTIVO
1652	SEDE CENTRAL	74	64	MÓDULO DE MELAMINA	746460980246	17/12/2013	REGULAR	ACTIVO
1653	SEDE CENTRAL	74	64	MÓDULO DE MELAMINA	746460980247	17/12/2013	REGULAR	ACTIVO
1654	SEDE CENTRAL	74	64	MÓDULO DE MELAMINA	746460980248	17/12/2013	REGULAR	ACTIVO
1655	SEDE CENTRAL	74	64	MÓDULO DE MELAMINA	746460980249	17/12/2013	REGULAR	ACTIVO
1656	SEDE CENTRAL	74	64	MÓDULO DE MELAMINA	746460980250	17/12/2013	REGULAR	ACTIVO
1657	SEDE CENTRAL	74	64	MÓDULO DE MELAMINA	746460980251	17/12/2013	REGULAR	ACTIVO

N°	Nombre del Local	Grupo	Clase	Denominación del bien	Código Patrimonial	Fecha de Adquisición	Estado	Condición
	A	B	C	D	E	F	G	H
1658	SEDE CENTRAL	74	64	MÓDULO DE MELAMINA	746460980275	17/12/2013	REGULAR	ACTIVO
1659	SEDE CENTRAL	74	64	MÓDULO DE MELAMINA	746460980276	17/12/2013	REGULAR	ACTIVO
1660	SEDE CENTRAL	74	64	MÓDULO DE MELAMINA	746460980277	17/12/2013	REGULAR	ACTIVO
1661	SEDE CENTRAL	74	64	MÓDULO DE MELAMINA	746460980278	17/12/2013	REGULAR	ACTIVO
1662	SEDE CENTRAL	74	64	MÓDULO DE MELAMINA	746460980279	17/12/2013	REGULAR	ACTIVO
1663	SEDE CENTRAL	74	64	MÓDULO DE MELAMINA	746460980392	17/12/2013	REGULAR	ACTIVO
1664	SEDE CENTRAL	74	64	MÓDULO DE MELAMINA	746460980425	17/12/2013	REGULAR	ACTIVO
1665	SEDE CENTRAL	74	64	MÓDULO DE MELAMINA	746460980426	17/12/2013	REGULAR	ACTIVO
1666	SEDE CENTRAL	74	64	MÓDULO DE MELAMINA	746460980427	17/12/2013	REGULAR	ACTIVO
1667	SEDE CENTRAL	74	64	MÓDULO DE MELAMINA	746460980429	17/12/2013	REGULAR	ACTIVO
1668	SEDE CENTRAL	74	64	MÓDULO DE MELAMINA	746460980430	17/12/2013	REGULAR	ACTIVO
1669	SEDE CENTRAL	74	64	MÓDULO DE MELAMINA	746460980431	17/12/2013	REGULAR	ACTIVO
1670	SEDE CENTRAL	74	64	MÓDULO DE MELAMINA	746460980432	17/12/2013	REGULAR	ACTIVO
1671	SEDE CENTRAL	74	64	MÓDULO DE MELAMINA	746460980434	17/12/2013	REGULAR	ACTIVO
1672	SEDE CENTRAL	74	64	MÓDULO DE MELAMINA	746460980435	17/12/2013	REGULAR	ACTIVO
1673	SEDE CENTRAL	74	64	MÓDULO DE MELAMINA	746460980766	29/12/2015	REGULAR	ACTIVO
1674	SEDE CENTRAL	74	64	SILLA FIJA DE METAL	746481872148	22/09/2010	REGULAR	ACTIVO
1675	SEDE CENTRAL	74	64	SILLA FIJA DE METAL	746481872636	1/12/2010	REGULAR	ACTIVO
1676	SEDE CENTRAL	74	64	SILLA FIJA DE METAL	746481872702	1/12/2010	REGULAR	ACTIVO
1677	SEDE CENTRAL	74	64	SILLA FIJA DE METAL	746481872728	1/12/2010	REGULAR	ACTIVO
1678	SEDE CENTRAL	74	64	SILLA GIRATORIA DE METAL	746483900756	1/12/2010	REGULAR	ACTIVO
1679	SEDE CENTRAL	74	64	SILLA GIRATORIA DE METAL	746483900813	1/12/2010	REGULAR	ACTIVO
1680	SEDE CENTRAL	74	64	SILLA GIRATORIA DE METAL	746483900927	26/12/2012	REGULAR	ACTIVO
1681	SEDE CENTRAL	74	64	SILLA GIRATORIA DE METAL	746483901173	28/12/2012	REGULAR	ACTIVO
1682	SEDE CENTRAL	74	64	SILLA GIRATORIA DE METAL	746483901210	28/12/2012	REGULAR	ACTIVO
1683	SEDE CENTRAL	74	64	SILLA GIRATORIA DE METAL	746483901477	22/11/2013	REGULAR	ACTIVO
1684	SEDE CENTRAL	74	64	SILLA GIRATORIA DE METAL	746483901603	22/11/2013	REGULAR	ACTIVO
1685	SEDE CENTRAL	74	64	SILLA GIRATORIA DE METAL	746483901665	22/11/2013	REGULAR	ACTIVO
1686	SEDE CENTRAL	74	64	SILLA GIRATORIA DE METAL	746483901691	22/11/2013	REGULAR	ACTIVO
1687	SEDE CENTRAL	74	64	SILLA GIRATORIA DE METAL	746483902008	22/11/2014	REGULAR	ACTIVO
1688	SEDE CENTRAL	74	64	SILLA GIRATORIA DE METAL	746483902052	22/11/2014	REGULAR	ACTIVO
1689	SEDE CENTRAL	74	64	SILLA GIRATORIA DE METAL	746483902053	22/11/2014	REGULAR	ACTIVO
1690	SEDE CENTRAL	74	64	SILLA GIRATORIA DE METAL	746483902063	22/11/2014	REGULAR	ACTIVO
1691	SEDE CENTRAL	74	64	SILLA GIRATORIA DE METAL	746483902066	22/11/2014	REGULAR	ACTIVO
1692	SEDE CENTRAL	74	64	SILLA GIRATORIA DE METAL	746483902068	22/11/2014	REGULAR	ACTIVO
1693	SEDE CENTRAL	74	64	SILLA GIRATORIA DE METAL	746483902070	22/11/2014	REGULAR	ACTIVO
1694	SEDE CENTRAL	74	64	SILLA GIRATORIA DE METAL	746483903285	22/06/2018	REGULAR	ACTIVO
1695	SEDE CENTRAL	74	64	SILLA GIRATORIA DE METAL	746483903287	22/06/2018	REGULAR	ACTIVO
1696	SEDE CENTRAL	74	64	SILLA GIRATORIA DE METAL	746483903288	22/06/2018	REGULAR	ACTIVO
1697	SEDE CENTRAL	74	64	SILLA GIRATORIA DE METAL	746483903290	22/06/2018	REGULAR	ACTIVO
1698	SEDE CENTRAL	74	64	SILLON GIRATORIO DE METAL	746489330374	15/10/2010	REGULAR	ACTIVO
1699	SEDE CENTRAL	95	22	AUDIFONOS (MAYOR A 1/4 UIT)	952210510048	2/11/2015	REGULAR	ACTIVO
1700	SEDE CENTRAL	95	22	MEGAFONO	952253400006	26/12/2018	REGULAR	ACTIVO
1701	SEDE CENTRAL	95	22	TELEFONO	952282870959	4/12/2013	REGULAR	ACTIVO
1702	SEDE CENTRAL	95	22	TELEFONO	952282870968	4/12/2013	REGULAR	ACTIVO
1703	SEDE CENTRAL	95	22	TELEFONO	952282870970	4/12/2013	REGULAR	ACTIVO
1704	SEDE CENTRAL	95	22	TELEFONO	952282870971	4/12/2013	REGULAR	ACTIVO
1705	SEDE CENTRAL	95	22	TELEFONO	952282870972	4/12/2013	REGULAR	ACTIVO
1706	SEDE CENTRAL	95	22	TELEFONO	952282870973	4/12/2013	REGULAR	ACTIVO
1707	SEDE CENTRAL	95	22	TELEFONO	952282871289	2/11/2015	REGULAR	ACTIVO
1708	SEDE CENTRAL	95	22	TELEFONO	952282871318	2/11/2015	REGULAR	ACTIVO
1709	SEDE CENTRAL	95	22	TELEFONO	952282871557	31/08/2022	REGULAR	ACTIVO
1710	SEDE CENTRAL	74	64	MÓDULO DE MELAMINA	746460980270	17/12/2013	BUENO	ACTIVO
1711	SEDE CENTRAL	74	64	SILLA GIRATORIA DE METAL	746483902049	22/11/2014	REGULAR	ACTIVO
1712	SEDE CENTRAL	95	22	AUDIFONOS (MAYOR A 1/4 UIT)	952210510081	13/07/2018	REGULAR	ACTIVO
1713	SEDE CENTRAL	11	22	VENTILADOR ELECTRICO PARA MESA O DE PIE	112279700211	22/07/2004	REGULAR	ACTIVO

N°	Nombre del Local	Grupo	Clase	Denominación del bien	Código Patrimonial	Fecha de Adquisición	Estado	Condición
	A	B	C	D	E	F	G	H
1714	SEDE CENTRAL	74	22	CAMARA FOTOGRAFICA DIGITAL	742208970107	20/12/2019	REGULAR	ACTIVO
1715	SEDE CENTRAL	74	64	ARCHIVADOR DE METAL	746403890028	12/12/1997	REGULAR	ACTIVO
1716	SEDE CENTRAL	74	64	CREDENZA DE MELAMINA	746432710062	17/12/2013	REGULAR	ACTIVO
1717	SEDE CENTRAL	74	64	CREDENZA DE MELAMINA	746432710063	17/12/2013	REGULAR	ACTIVO
1718	SEDE CENTRAL	74	64	ESCRITORIO DE MELAMINA	746437450117	17/12/2013	REGULAR	ACTIVO
1719	SEDE CENTRAL	74	64	ESCRITORIO DE MELAMINA	746437450118	17/12/2013	REGULAR	ACTIVO
1720	SEDE CENTRAL	74	64	ESCRITORIO DE MELAMINA	746437450124	17/12/2013	REGULAR	ACTIVO
1721	SEDE CENTRAL	74	64	LIBRERO DE MELAMINA	746445420057	17/12/2013	REGULAR	ACTIVO
1722	SEDE CENTRAL	74	64	LIBRERO DE MELAMINA	746445420058	17/12/2013	REGULAR	ACTIVO
1723	SEDE CENTRAL	74	64	MÓDULO DE MELAMINA	746460980428	17/12/2013	REGULAR	ACTIVO
1724	SEDE CENTRAL	74	64	SILLA FIJA DE METAL	746481872272	22/09/2010	REGULAR	ACTIVO
1725	SEDE CENTRAL	74	64	SILLA FIJA DE METAL	746481872671	1/12/2010	REGULAR	ACTIVO
1726	SEDE CENTRAL	74	64	SILLA FIJA DE METAL	746481872697	1/12/2010	REGULAR	ACTIVO
1727	SEDE CENTRAL	74	64	SILLA FIJA DE METAL	746481872700	1/12/2010	REGULAR	ACTIVO
1728	SEDE CENTRAL	95	22	TELEFONO	952282871088	4/12/2013	REGULAR	ACTIVO
1729	SEDE CENTRAL	95	22	TELEFONO	952282871113	4/12/2013	REGULAR	ACTIVO
1730	SEDE CENTRAL	95	22	TELEFONO	952282871177	4/12/2013	BUENO	ACTIVO
1731	SEDE CENTRAL	95	22	TELEFONO	952282871558	31/08/2022	REGULAR	ACTIVO
1732	SEDE CENTRAL	74	08	COMPUTADORA PERSONAL PORTATIL	740805000091	15/12/2017	REGULAR	ACTIVO
1733	SEDE CENTRAL	74	08	COMPUTADORA PERSONAL PORTATIL	740805000109	15/12/2017	BUENO	ACTIVO
1734	SEDE CENTRAL	74	08	COMPUTADORA PERSONAL PORTATIL	740805000117	15/12/2017	REGULAR	ACTIVO
1735	SEDE CENTRAL	74	08	COMPUTADORA PERSONAL PORTATIL	740805000166	20/12/2019	REGULAR	ACTIVO
1736	SEDE CENTRAL	74	08	COMPUTADORA PERSONAL PORTATIL	740805000168	20/12/2019	REGULAR	ACTIVO
1737	SEDE CENTRAL	74	64	ESCRITORIO DE METAL Y MELAMINA	746438810171	7/01/2011	REGULAR	ACTIVO
1738	SEDE CENTRAL	74	64	GABINETE DE MELAMINA	746444820001	13/12/2018	REGULAR	ACTIVO
1739	SEDE CENTRAL	74	64	SILLA FIJA DE METAL	746481872173	22/09/2010	REGULAR	ACTIVO
1740	SEDE CENTRAL	74	64	SILLA FIJA DE METAL	746481872684	1/12/2010	REGULAR	ACTIVO
1741	SEDE CENTRAL	74	64	SILLA GIRATORIA DE METAL	746483902395	30/11/2015	REGULAR	ACTIVO
1742	SEDE CENTRAL	95	22	TELEFONO	952282871114	4/12/2013	REGULAR	ACTIVO
1743	SEDE CENTRAL	74	64	MÓDULO DE MELAMINA	746460980774	25/05/2016	REGULAR	ACTIVO
1744	SEDE CENTRAL	95	22	TELEFONO	952282871356	2/11/2015	REGULAR	ACTIVO
1745	SEDE CENTRAL	74	64	SILLA GIRATORIA DE METAL	746483902394	30/11/2015	REGULAR	ACTIVO
1746	SEDE CENTRAL	95	22	TELEFONO	952282871554	31/08/2022	REGULAR	ACTIVO
1747	SEDE CENTRAL	74	64	MÓDULO DE MELAMINA	746460980768	29/12/2015	REGULAR	ACTIVO
1748	SEDE CENTRAL	74	64	SILLA GIRATORIA DE METAL	746483903293	22/06/2018	REGULAR	ACTIVO
1749	SEDE CENTRAL	95	22	TELEFONO	952282871312	2/11/2015	REGULAR	ACTIVO
1750	SEDE CENTRAL	74	64	SILLA GIRATORIA DE METAL	746483902390	30/11/2015	REGULAR	ACTIVO
1751	SEDE CENTRAL	74	64	MÓDULO DE MELAMINA	746460980789	6/09/2016	REGULAR	ACTIVO
1752	SEDE CENTRAL	74	64	SILLA GIRATORIA DE METAL	746483902416	30/11/2015	REGULAR	ACTIVO
1753	SEDE CENTRAL	95	22	TELEFONO	952282871115	4/12/2013	REGULAR	ACTIVO
1754	SEDE CENTRAL	11	22	REFRIGERADORA ELECTRICA DOMESTICA	112263860023	9/08/2013	REGULAR	ACTIVO
1755	SEDE CENTRAL	74	64	ARMARIO DE MELAMINA	746406260421	13/12/2018	REGULAR	ACTIVO
1756	SEDE CENTRAL	74	64	CREDENZA DE MELAMINA	746432710134	13/12/2018	REGULAR	ACTIVO
1757	SEDE CENTRAL	74	64	LIBRERO DE MELAMINA	746445420040	17/12/2013	REGULAR	ACTIVO
1758	SEDE CENTRAL	74	64	MESA DE MADERA	746449320078	18/02/1997	BUENO	ACTIVO
1759	SEDE CENTRAL	74	64	MESA DE MELAMINA	746450560062	19/08/2010	REGULAR	ACTIVO
1760	SEDE CENTRAL	74	64	SILLA FIJA DE METAL	746481871829	29/12/2009	REGULAR	ACTIVO
1761	SEDE CENTRAL	74	64	SILLA FIJA DE METAL	746481871831	29/12/2009	REGULAR	ACTIVO
1762	SEDE CENTRAL	74	64	SILLA FIJA DE METAL	746481871906	15/04/2010	REGULAR	ACTIVO
1763	SEDE CENTRAL	74	64	SILLA FIJA DE METAL	746481872012	22/09/2010	REGULAR	ACTIVO
1764	SEDE CENTRAL	74	64	SILLA FIJA DE METAL	746481872054	22/09/2010	REGULAR	ACTIVO
1765	SEDE CENTRAL	74	64	SILLA FIJA DE METAL	746481872070	22/09/2010	REGULAR	ACTIVO
1766	SEDE CENTRAL	74	64	SILLA FIJA DE METAL	746481872097	22/09/2010	REGULAR	ACTIVO
1767	SEDE CENTRAL	74	64	SILLA FIJA DE METAL	746481872239	22/09/2010	REGULAR	ACTIVO
1768	SEDE CENTRAL	74	64	SILLA FIJA DE METAL	746481872245	22/09/2010	REGULAR	ACTIVO
1769	SEDE CENTRAL	74	64	SILLA FIJA DE METAL	746481872265	22/09/2010	REGULAR	ACTIVO

N°	Nombre del Local	Grupo	Clase	Denominación del bien	Código Patrimonial	Fecha de Adquisición	Estado	Condición
	A	B	C	D	E	F	G	H
1770	SEDE CENTRAL	74	64	SILLA FIJA DE METAL	746481872494	1/12/2010	REGULAR	ACTIVO
1771	SEDE CENTRAL	74	64	SILLA FIJA DE METAL	746481872567	1/12/2010	REGULAR	ACTIVO
1772	SEDE CENTRAL	11	22	EQUIPO PARA AIRE ACONDICIONADO TIPO DOMESTICO	112236140222	30/11/2013	REGULAR	ACTIVO
1773	SEDE CENTRAL	11	22	FRIGOBAR	112252140003	12/12/2011	REGULAR	ACTIVO
1774	SEDE CENTRAL	11	22	VENTILADOR ELECTRICO PARA MESA O DE PIE	112279700326	4/04/2012	REGULAR	ACTIVO
1775	SEDE CENTRAL	11	22	VENTILADOR ELECTRICO PARA MESA O DE PIE	112279700540	13/12/2022	REGULAR	ACTIVO
1776	SEDE CENTRAL	32	22	HORNO MICROONDAS	322260610124	13/12/2022	REGULAR	ACTIVO
1777	SEDE CENTRAL	74	08	COMPUTADORA PERSONAL PORTATIL	740805000270	31/07/2023	BUENO	ACTIVO
1778	SEDE CENTRAL	74	08	COMPUTADORA PERSONAL PORTATIL	740805000271	31/07/2023	BUENO	ACTIVO
1779	SEDE CENTRAL	74	22	SURTIDOR DE AGUA ELECTRICO - DISPENSADOR ELECTRICO	742299890222	16/11/2023	BUENO	ACTIVO
1780	SEDE CENTRAL	74	64	ARCHIVADOR DE METAL	746403890289	29/10/1996	REGULAR	ACTIVO
1781	SEDE CENTRAL	74	64	ARCHIVADOR DE METAL	746403890408	27/05/1997	REGULAR	ACTIVO
1782	SEDE CENTRAL	74	64	ARCHIVADOR DE METAL	746403890410	27/05/1997	REGULAR	ACTIVO
1783	SEDE CENTRAL	74	64	ARCHIVADOR DE METAL	746403890536	16/05/2002	REGULAR	ACTIVO
1784	SEDE CENTRAL	74	64	ARCHIVADOR DE METAL	746403890883	17/12/2013	REGULAR	ACTIVO
1785	SEDE CENTRAL	74	64	ARCHIVADOR DE METAL	746403890884	17/12/2013	REGULAR	ACTIVO
1786	SEDE CENTRAL	74	64	ARCHIVADOR DE METAL	746403890885	17/12/2013	REGULAR	ACTIVO
1787	SEDE CENTRAL	74	64	ARCHIVADOR DE METAL	746403890886	17/12/2013	REGULAR	ACTIVO
1788	SEDE CENTRAL	74	64	ARCHIVADOR DE METAL	746403890887	17/12/2013	REGULAR	ACTIVO
1789	SEDE CENTRAL	74	64	ARCHIVADOR DE METAL	746403890888	17/12/2013	REGULAR	ACTIVO
1790	SEDE CENTRAL	74	64	ARCHIVADOR DE METAL	746403890889	17/12/2013	REGULAR	ACTIVO
1791	SEDE CENTRAL	74	64	ARCHIVADOR DE METAL	746403890890	17/12/2013	REGULAR	ACTIVO
1792	SEDE CENTRAL	74	64	ARCHIVADOR DE METAL	746403890891	17/12/2013	REGULAR	ACTIVO
1793	SEDE CENTRAL	74	64	ARCHIVADOR DE METAL	746403890892	17/12/2013	REGULAR	ACTIVO
1794	SEDE CENTRAL	74	64	ARCHIVADOR DE METAL	746403890972	17/12/2013	REGULAR	ACTIVO
1795	SEDE CENTRAL	74	64	ARCHIVADOR DE METAL	746403890975	17/12/2013	REGULAR	ACTIVO
1796	SEDE CENTRAL	74	64	ARCHIVADOR DE METAL	746403891007	17/12/2013	REGULAR	ACTIVO
1797	SEDE CENTRAL	74	64	ARCHIVADOR DE METAL	746403891041	1/07/2015	REGULAR	ACTIVO
1798	SEDE CENTRAL	74	64	ARCHIVADOR DE METAL	746403891042	1/07/2015	REGULAR	ACTIVO
1799	SEDE CENTRAL	74	64	ARMARIO DE MELAMINA	746406260031	17/12/2013	REGULAR	ACTIVO
1800	SEDE CENTRAL	74	64	ARMARIO DE MELAMINA	746406260032	17/12/2013	REGULAR	ACTIVO
1801	SEDE CENTRAL	74	64	ARMARIO DE MELAMINA	746406260034	17/12/2013	REGULAR	ACTIVO
1802	SEDE CENTRAL	74	64	ARMARIO DE MELAMINA	746406260035	17/12/2013	REGULAR	ACTIVO
1803	SEDE CENTRAL	74	64	ARMARIO DE MELAMINA	746406260036	17/12/2013	REGULAR	ACTIVO
1804	SEDE CENTRAL	74	64	ARMARIO DE MELAMINA	746406260037	17/12/2013	REGULAR	ACTIVO
1805	SEDE CENTRAL	74	64	ARMARIO DE MELAMINA	746406260038	17/12/2013	REGULAR	ACTIVO
1806	SEDE CENTRAL	74	64	ARMARIO DE MELAMINA	746406260066	17/12/2013	BUENO	ACTIVO
1807	SEDE CENTRAL	74	64	ARMARIO DE MELAMINA	746406260068	17/12/2013	REGULAR	ACTIVO
1808	SEDE CENTRAL	74	64	ARMARIO DE MELAMINA	746406260087	17/12/2013	REGULAR	ACTIVO
1809	SEDE CENTRAL	74	64	ARMARIO DE MELAMINA	746406260088	17/12/2013	REGULAR	ACTIVO
1810	SEDE CENTRAL	74	64	ARMARIO DE MELAMINA	746406260096	17/12/2013	REGULAR	ACTIVO
1811	SEDE CENTRAL	74	64	CREDENZA DE MELAMINA	746432710054	17/12/2013	REGULAR	ACTIVO
1812	SEDE CENTRAL	74	64	CREDENZA DE MELAMINA	746432710056	17/12/2013	REGULAR	ACTIVO
1813	SEDE CENTRAL	74	64	CREDENZA DE MELAMINA	746432710082	17/12/2013	REGULAR	ACTIVO
1814	SEDE CENTRAL	74	64	ESCRITORIO DE MELAMINA	746437450087	17/12/2013	REGULAR	ACTIVO
1815	SEDE CENTRAL	74	64	ESCRITORIO DE MELAMINA	746437450088	17/12/2013	REGULAR	ACTIVO
1816	SEDE CENTRAL	74	64	ESCRITORIO DE MELAMINA	746437450101	17/12/2013	REGULAR	ACTIVO
1817	SEDE CENTRAL	74	64	ESCRITORIO DE MELAMINA	746437450102	17/12/2013	REGULAR	ACTIVO
1818	SEDE CENTRAL	74	64	ESCRITORIO DE MELAMINA	746437450103	17/12/2013	BUENO	ACTIVO
1819	SEDE CENTRAL	74	64	ESCRITORIO DE MELAMINA	746437450104	17/12/2013	REGULAR	ACTIVO
1820	SEDE CENTRAL	74	64	LIBRERO DE MELAMINA	746445420067	17/12/2013	REGULAR	ACTIVO
1821	SEDE CENTRAL	74	64	MESA DE MELAMINA	746450560127	23/07/2012	REGULAR	ACTIVO
1822	SEDE CENTRAL	74	64	MESITA DE METAL PARA TELEFONO	746458140107	16/07/2002	REGULAR	ACTIVO
1823	SEDE CENTRAL	74	64	MÓDULO DE MELAMINA	746460980098	5/12/2011	REGULAR	ACTIVO
1824	SEDE CENTRAL	74	64	MÓDULO DE MELAMINA	746460980227	17/12/2013	REGULAR	ACTIVO
1825	SEDE CENTRAL	74	64	MÓDULO DE MELAMINA	746460980228	17/12/2013	REGULAR	ACTIVO

N°	Nombre del Local	Grupo	Clase	Denominación del bien	Código Patrimonial	Fecha de Adquisición	Estado	Condición
	A	B	C	D	E	F	G	H
1826	SEDE CENTRAL	74	64	MÓDULO DE MELAMINA	746460980229	17/12/2013	REGULAR	ACTIVO
1827	SEDE CENTRAL	74	64	MÓDULO DE MELAMINA	746460980317	17/12/2013	REGULAR	ACTIVO
1828	SEDE CENTRAL	74	64	MÓDULO DE MELAMINA	746460980318	17/12/2013	REGULAR	ACTIVO
1829	SEDE CENTRAL	74	64	MÓDULO DE MELAMINA	746460980319	17/12/2013	REGULAR	ACTIVO
1830	SEDE CENTRAL	74	64	MÓDULO DE MELAMINA	746460980320	17/12/2013	REGULAR	ACTIVO
1831	SEDE CENTRAL	74	64	MÓDULO DE MELAMINA	746460980321	17/12/2013	REGULAR	ACTIVO
1832	SEDE CENTRAL	74	64	MÓDULO DE MELAMINA	746460980322	17/12/2013	REGULAR	ACTIVO
1833	SEDE CENTRAL	74	64	MÓDULO DE MELAMINA	746460980323	17/12/2013	REGULAR	ACTIVO
1834	SEDE CENTRAL	74	64	MÓDULO DE MELAMINA	746460980324	17/12/2013	REGULAR	ACTIVO
1835	SEDE CENTRAL	74	64	MÓDULO DE MELAMINA	746460980763	29/12/2015	REGULAR	ACTIVO
1836	SEDE CENTRAL	74	64	MÓDULO DE MELAMINA	746460980770	29/12/2015	REGULAR	ACTIVO
1837	SEDE CENTRAL	74	64	MÓDULO DE MELAMINA	746460980772	29/12/2015	REGULAR	ACTIVO
1838	SEDE CENTRAL	74	64	MÓDULO DE MELAMINA	746460980912	21/12/2022	BUENO	ACTIVO
1839	SEDE CENTRAL	74	64	MÓDULO DE MELAMINA	746460980942	21/12/2022	REGULAR	ACTIVO
1840	SEDE CENTRAL	74	64	PERCHERO METALICO	746472380018	15/05/2001	REGULAR	ACTIVO
1841	SEDE CENTRAL	74	64	PIZARRA ACRILICA	746473050022	27/04/2001	REGULAR	ACTIVO
1842	SEDE CENTRAL	74	64	PIZARRA ACRILICA	746473050095	27/03/2002	REGULAR	ACTIVO
1843	SEDE CENTRAL	74	64	PIZARRA ACRILICA	746473050178	6/11/2014	REGULAR	ACTIVO
1844	SEDE CENTRAL	74	64	SILLA FIJA DE MADERA	746481190041	16/07/2002	REGULAR	ACTIVO
1845	SEDE CENTRAL	74	64	SILLA FIJA DE METAL	746481872017	22/09/2010	REGULAR	ACTIVO
1846	SEDE CENTRAL	74	64	SILLA FIJA DE METAL	746481872018	22/09/2010	REGULAR	ACTIVO
1847	SEDE CENTRAL	74	64	SILLA FIJA DE METAL	746481872052	22/09/2010	REGULAR	ACTIVO
1848	SEDE CENTRAL	74	64	SILLA GIRATORIA DE METAL	746483900846	1/12/2010	REGULAR	ACTIVO
1849	SEDE CENTRAL	74	64	SILLA GIRATORIA DE METAL	746483901041	28/12/2012	REGULAR	ACTIVO
1850	SEDE CENTRAL	74	64	SILLA GIRATORIA DE METAL	746483901043	28/12/2012	BUENO	ACTIVO
1851	SEDE CENTRAL	74	64	SILLA GIRATORIA DE METAL	746483902190	22/11/2014	REGULAR	ACTIVO
1852	SEDE CENTRAL	74	64	SILLA GIRATORIA DE METAL	746483902528	21/06/2016	REGULAR	ACTIVO
1853	SEDE CENTRAL	74	64	SILLA GIRATORIA DE METAL	746483903462	29/08/2023	BUENO	ACTIVO
1854	SEDE CENTRAL	74	64	SILLA GIRATORIA DE METAL	746483903463	29/08/2023	BUENO	ACTIVO
1855	SEDE CENTRAL	74	64	SILLA GIRATORIA DE METAL	746483903464	29/08/2023	BUENO	ACTIVO
1856	SEDE CENTRAL	74	64	SILLA GIRATORIA DE METAL	746483903465	29/08/2023	BUENO	ACTIVO
1857	SEDE CENTRAL	74	64	SILLA GIRATORIA DE METAL	746483903466	29/08/2023	BUENO	ACTIVO
1858	SEDE CENTRAL	74	64	SILLA GIRATORIA DE METAL	746483903467	29/08/2023	BUENO	ACTIVO
1859	SEDE CENTRAL	74	64	SILLA GIRATORIA DE METAL	746483903468	29/08/2023	BUENO	ACTIVO
1860	SEDE CENTRAL	74	64	SILLA GIRATORIA DE METAL	746483903469	29/08/2023	BUENO	ACTIVO
1861	SEDE CENTRAL	74	64	SILLA GIRATORIA DE METAL	746483903470	29/08/2023	BUENO	ACTIVO
1862	SEDE CENTRAL	74	64	SILLA GIRATORIA DE METAL	746483903471	29/08/2023	BUENO	ACTIVO
1863	SEDE CENTRAL	74	64	SILLA GIRATORIA DE METAL	746483903472	29/08/2023	BUENO	ACTIVO
1864	SEDE CENTRAL	74	64	SILLA GIRATORIA DE METAL	746483903473	29/08/2023	BUENO	ACTIVO
1865	SEDE CENTRAL	74	64	SILLA GIRATORIA DE METAL	746483903474	29/08/2023	BUENO	ACTIVO
1866	SEDE CENTRAL	74	64	SILLA GIRATORIA DE METAL	746483903475	29/08/2023	BUENO	ACTIVO
1867	SEDE CENTRAL	74	64	SILLA GIRATORIA DE METAL	746483903476	29/08/2023	BUENO	ACTIVO
1868	SEDE CENTRAL	74	64	SILLON GIRATORIO DE METAL	746489330530	22/12/2021	REGULAR	ACTIVO
1869	SEDE CENTRAL	95	22	TELEFONO	952282870486	2/07/2009	REGULAR	ACTIVO
1870	SEDE CENTRAL	95	22	TELEFONO	952282870712	2/07/2009	REGULAR	ACTIVO
1871	SEDE CENTRAL	95	22	TELEFONO	952282870925	4/12/2013	REGULAR	ACTIVO
1872	SEDE CENTRAL	95	22	TELEFONO	952282870936	4/12/2013	REGULAR	ACTIVO
1873	SEDE CENTRAL	95	22	TELEFONO	952282870956	4/12/2013	REGULAR	ACTIVO
1874	SEDE CENTRAL	95	22	TELEFONO	952282870957	4/12/2013	REGULAR	ACTIVO
1875	SEDE CENTRAL	95	22	TELEFONO	952282871094	4/12/2013	REGULAR	ACTIVO
1876	SEDE CENTRAL	95	22	TELEFONO	952282871190	4/12/2013	REGULAR	ACTIVO
1877	SEDE CENTRAL	95	22	TELEFONO	952282871362	2/11/2015	REGULAR	ACTIVO
1878	SEDE CENTRAL	11	22	VENTILADOR ELECTRICO PARA MESA O DE PIE	112279700368	23/03/2013	REGULAR	ACTIVO
1879	SEDE CENTRAL	67	64	RACK (OTROS)	676454340019	18/02/2014	REGULAR	ACTIVO
1880	SEDE CENTRAL	74	22	CAMARA FOTOGRAFICA DIGITAL	742208970103	23/12/2014	REGULAR	ACTIVO
1881	SEDE CENTRAL	74	64	ARCHIVADOR DE METAL	746403891043	1/07/2015	REGULAR	ACTIVO

N°	Nombre del Local	Grupo	Clase	Denominación del bien	Código Patrimonial	Fecha de Adquisición	Estado	Condición
	A	B	C	D	E	F	G	H
1882	SEDE CENTRAL	74	64	ARMARIO DE MELAMINA	746406260089	17/12/2013	REGULAR	ACTIVO
1883	SEDE CENTRAL	74	64	CREDENZA DE MELAMINA	746432710055	17/12/2013	REGULAR	ACTIVO
1884	SEDE CENTRAL	74	64	ESCRITORIO DE METAL Y MELAMINA	746438810278	17/12/2013	REGULAR	ACTIVO
1885	SEDE CENTRAL	74	64	LIBRERO DE MELAMINA	746445420048	17/12/2013	REGULAR	ACTIVO
1886	SEDE CENTRAL	74	64	MESA DE MELAMINA	746450560132	23/07/2012	REGULAR	ACTIVO
1887	SEDE CENTRAL	74	64	MESA DE METAL Y MELAMINA	746451860053	17/12/2013	REGULAR	ACTIVO
1888	SEDE CENTRAL	74	64	PANTALLA ECRAN	746466950048	18/02/2014	REGULAR	ACTIVO
1889	SEDE CENTRAL	74	64	PERCHERO METALICO	746472380033	16/05/2002	REGULAR	ACTIVO
1890	SEDE CENTRAL	74	64	SILLA FIJA DE METAL	746481871986	22/09/2010	REGULAR	ACTIVO
1891	SEDE CENTRAL	74	64	SILLA FIJA DE METAL	746481872022	22/09/2010	REGULAR	ACTIVO
1892	SEDE CENTRAL	74	64	SILLA FIJA DE METAL	746481872033	22/09/2010	REGULAR	ACTIVO
1893	SEDE CENTRAL	74	64	SILLA FIJA DE METAL	746481872034	22/09/2010	REGULAR	ACTIVO
1894	SEDE CENTRAL	74	64	SILLA FIJA DE METAL	746481872184	22/09/2010	REGULAR	ACTIVO
1895	SEDE CENTRAL	74	64	SILLA FIJA DE METAL	746481872641	1/12/2010	REGULAR	ACTIVO
1896	SEDE CENTRAL	74	64	SILLON GIRATORIO DE METAL	746489330496	22/12/2021	REGULAR	ACTIVO
1897	SEDE CENTRAL	95	22	PROYECTOR	952266440049	29/11/2013	REGULAR	ACTIVO
1898	SEDE CENTRAL	95	22	TELEFONO	952282870457	2/07/2009	REGULAR	ACTIVO
1899	SEDE CENTRAL	95	22	TELEFONO INALAMBRICO	952283630024	2/07/2009	REGULAR	ACTIVO
1900	SEDE CENTRAL	11	22	DESHUMEDECEDOR	112227470014	15/06/2021	REGULAR	ACTIVO
1901	SEDE CENTRAL	11	22	DESHUMEDECEDOR PARA AMBIENTE TIPO COMERCIAL	112228220017	11/12/2013	REGULAR	ACTIVO
1902	SEDE CENTRAL	11	22	EQUIPO PURIFICADOR DE AMBIENTE	112242080006	15/10/2014	REGULAR	ACTIVO
1903	SEDE CENTRAL	11	22	EQUIPO PURIFICADOR DE AMBIENTE	112242080015	21/10/2022	BUENO	ACTIVO
1904	SEDE CENTRAL	11	22	EQUIPO PURIFICADOR DE AMBIENTE	112242080016	21/10/2022	BUENO	ACTIVO
1905	SEDE CENTRAL	11	22	EXTRACTOR DE AIRE	112248020058	21/10/2022	BUENO	ACTIVO
1906	SEDE CENTRAL	60	22	TERMOHIGROMETRO DIGITAL	602292150006	21/10/2022	REGULAR	ACTIVO
1907	SEDE CENTRAL	60	22	TERMOHIGROMETRO DIGITAL	602292150007	21/10/2022	REGULAR	ACTIVO
1908	SEDE CENTRAL	67	64	ARCHIVADOR MOVIL O RODANTE	676400110001	6/03/2008	REGULAR	ACTIVO
1909	SEDE CENTRAL	67	64	ARCHIVADOR MOVIL O RODANTE	676400110003	6/03/2008	REGULAR	ACTIVO
1910	SEDE CENTRAL	67	64	ARCHIVADOR MOVIL O RODANTE	676400110004	6/03/2008	REGULAR	ACTIVO
1911	SEDE CENTRAL	67	64	ARCHIVADOR MOVIL O RODANTE	676400110005	6/03/2008	REGULAR	ACTIVO
1912	SEDE CENTRAL	67	64	ARCHIVADOR MOVIL O RODANTE	676400110006	6/03/2008	REGULAR	ACTIVO
1913	SEDE CENTRAL	67	64	ARCHIVADOR MOVIL O RODANTE	676400110007	6/03/2008	REGULAR	ACTIVO
1914	SEDE CENTRAL	67	64	ARCHIVADOR MOVIL O RODANTE	676400110008	6/03/2008	REGULAR	ACTIVO
1915	SEDE CENTRAL	67	64	ARCHIVADOR MOVIL O RODANTE	676400110009	6/03/2008	REGULAR	ACTIVO
1916	SEDE CENTRAL	67	64	ARCHIVADOR MOVIL O RODANTE	676400110010	6/03/2008	REGULAR	ACTIVO
1917	SEDE CENTRAL	67	64	ARCHIVADOR MOVIL O RODANTE	676400110011	6/03/2008	REGULAR	ACTIVO
1918	SEDE CENTRAL	67	64	ARCHIVADOR MOVIL O RODANTE	676400110012	6/03/2008	REGULAR	ACTIVO
1919	SEDE CENTRAL	67	64	ARCHIVADOR MOVIL O RODANTE	676400110013	6/03/2008	REGULAR	ACTIVO
1920	SEDE CENTRAL	67	64	ARCHIVADOR MOVIL O RODANTE	676400110014	6/03/2008	REGULAR	ACTIVO
1921	SEDE CENTRAL	67	64	ARCHIVADOR MOVIL O RODANTE	676400110015	6/03/2008	REGULAR	ACTIVO
1922	SEDE CENTRAL	67	64	ARCHIVADOR MOVIL O RODANTE	676400110016	6/03/2008	REGULAR	ACTIVO
1923	SEDE CENTRAL	67	64	ARCHIVADOR MOVIL O RODANTE	676400110017	6/03/2008	REGULAR	ACTIVO
1924	SEDE CENTRAL	67	64	ARCHIVADOR MOVIL O RODANTE	676400110018	6/03/2008	REGULAR	ACTIVO
1925	SEDE CENTRAL	67	64	ARCHIVADOR MOVIL O RODANTE	676400110019	6/03/2008	REGULAR	ACTIVO
1926	SEDE CENTRAL	67	64	ARCHIVADOR MOVIL O RODANTE	676400110020	6/03/2008	REGULAR	ACTIVO
1927	SEDE CENTRAL	74	64	ARCHIVADOR DE METAL	746403890057	27/04/2001	REGULAR	ACTIVO
1928	SEDE CENTRAL	74	64	ARCHIVADOR DE METAL	746403890150	27/04/2001	REGULAR	ACTIVO
1929	SEDE CENTRAL	74	64	ARMARIO DE METAL	746406600138	16/07/2002	REGULAR	ACTIVO
1930	SEDE CENTRAL	74	64	ESCRITORIO DE MELAMINA	746437450062	4/09/2013	REGULAR	ACTIVO
1931	SEDE CENTRAL	74	64	ESCRITORIO DE MELAMINA	746437450070	4/11/2013	BUENO	ACTIVO
1932	SEDE CENTRAL	74	64	ESTANTE CORREDIZO - ESTANTE MOVIL	746440500001	2/11/2015	REGULAR	ACTIVO
1933	SEDE CENTRAL	74	64	ESTANTE CORREDIZO - ESTANTE MOVIL	746440500002	2/11/2015	REGULAR	ACTIVO
1934	SEDE CENTRAL	74	64	ESTANTE CORREDIZO - ESTANTE MOVIL	746440500003	2/11/2015	REGULAR	ACTIVO
1935	SEDE CENTRAL	74	64	ESTANTE CORREDIZO - ESTANTE MOVIL	746440500004	2/11/2015	REGULAR	ACTIVO
1936	SEDE CENTRAL	74	64	ESTANTE DE METAL	746441860126	6/03/2008	REGULAR	ACTIVO
1937	SEDE CENTRAL	74	64	ESTANTE DE METAL	746441860127	6/03/2008	REGULAR	ACTIVO

N°	Nombre del Local	Grupo	Clase	Denominación del bien	Código Patrimonial	Fecha de Adquisición	Estado	Condición
	A	B	C	D	E	F	G	H
1938	SEDE CENTRAL	74	64	ESTANTE DE METAL	746441860129	4/04/2008	REGULAR	ACTIVO
1939	SEDE CENTRAL	74	64	ESTANTE DE METAL	746441860130	4/04/2008	REGULAR	ACTIVO
1940	SEDE CENTRAL	74	64	ESTANTE DE METAL	746441860143	2/11/2015	REGULAR	ACTIVO
1941	SEDE CENTRAL	74	64	ESTANTE DE METAL	746441860144	2/11/2015	REGULAR	ACTIVO
1942	SEDE CENTRAL	74	64	ESTANTE DE METAL	746441860145	2/11/2015	REGULAR	ACTIVO
1943	SEDE CENTRAL	74	64	MESITA DE METAL PARA TELEFONO	746458140011	16/07/2002	REGULAR	ACTIVO
1944	SEDE CENTRAL	74	64	MÓDULO DE MELAMINA	746460980110	6/08/2012	REGULAR	ACTIVO
1945	SEDE CENTRAL	74	64	SILLA FIJA DE MADERA	746481190436	19/04/2000	REGULAR	ACTIVO
1946	SEDE CENTRAL	74	64	SILLA GIRATORIA DE METAL	746483900803	1/12/2010	REGULAR	ACTIVO
1947	SEDE CENTRAL	74	64	SILLA GIRATORIA DE METAL	746483900867	1/12/2010	REGULAR	ACTIVO
1948	SEDE CENTRAL	74	64	SILLA GIRATORIA DE METAL	746483903547	29/08/2023	BUENO	ACTIVO
1949	SEDE CENTRAL	95	22	TELEFONO	952282870953	4/12/2013	REGULAR	ACTIVO
1950	SEDE CENTRAL	74	64	GABINETE DE MELAMINA	746444820061	20/02/2020	REGULAR	ACTIVO
1951	SEDE CENTRAL	74	64	GABINETE DE MELAMINA	746444820065	20/02/2020	REGULAR	ACTIVO
1952	SEDE CENTRAL	74	22	SURTIDOR DE AGUA ELECTRICO - DISPENSADOR ELECTRICO	742299890186	11/11/2022	REGULAR	ACTIVO
1953	SEDE CENTRAL	11	22	EQUIPO PARA AIRE ACONDICIONADO TIPO DOMESTICO	112236140037	21/02/1998	REGULAR	ACTIVO
1954	SEDE CENTRAL	11	22	EQUIPO PARA AIRE ACONDICIONADO TIPO DOMESTICO	112236140060	29/02/2000	REGULAR	ACTIVO
1955	SEDE CENTRAL	11	22	EQUIPO PARA AIRE ACONDICIONADO TIPO DOMESTICO	112236140235	30/11/2013	REGULAR	ACTIVO
1956	SEDE CENTRAL	11	22	REFRIGERADORA ELECTRICA DOMESTICA	112263860046	10/12/2013	REGULAR	ACTIVO
1957	SEDE CENTRAL	11	22	REFRIGERADORA ELECTRICA DOMESTICA	112263860063	6/12/2021	REGULAR	ACTIVO
1958	SEDE CENTRAL	11	22	VENTILADOR ELECTRICO PARA MESA O DE PIE	112279700513	13/12/2022	REGULAR	ACTIVO
1959	SEDE CENTRAL	74	08	COMPUTADORA SERVIDOR - MAIN FRAME	740809500003	15/08/2017	REGULAR	ACTIVO
1960	SEDE CENTRAL	74	08	COMPUTADORA SERVIDOR - MAIN FRAME	740809500004	15/08/2017	REGULAR	ACTIVO
1961	SEDE CENTRAL	74	08	DISCO DURO EXTERNO	740818500348	5/12/2012	REGULAR	ACTIVO
1962	SEDE CENTRAL	74	08	DISCO DURO EXTERNO	740818500352	5/12/2012	REGULAR	ACTIVO
1963	SEDE CENTRAL	74	08	DISCO DURO EXTERNO	740818500354	5/12/2012	REGULAR	ACTIVO
1964	SEDE CENTRAL	74	08	DISCO DURO EXTERNO	740818500388	17/12/2015	REGULAR	ACTIVO
1965	SEDE CENTRAL	74	08	DISCO DURO EXTERNO	740818500390	17/12/2015	REGULAR	ACTIVO
1966	SEDE CENTRAL	74	08	DISCO DURO EXTERNO	740818500393	17/12/2015	REGULAR	ACTIVO
1967	SEDE CENTRAL	74	08	DISCO DURO EXTERNO	740818500395	17/12/2015	REGULAR	ACTIVO
1968	SEDE CENTRAL	74	08	DISCO DURO EXTERNO	740818500398	29/12/2015	REGULAR	ACTIVO
1969	SEDE CENTRAL	74	08	DISCO DURO EXTERNO	740818500399	29/12/2015	REGULAR	ACTIVO
1970	SEDE CENTRAL	74	08	DISCO DURO EXTERNO	740818500400	29/12/2015	REGULAR	ACTIVO
1971	SEDE CENTRAL	74	08	EQUIPO DE CONTROL DE ACCESO BIOMETRICO	740826000035	12/12/2024	BUENO	ACTIVO
1972	SEDE CENTRAL	74	08	IMPRESORA (OTRAS)	740832000035	17/12/2021	REGULAR	ACTIVO
1973	SEDE CENTRAL	74	08	IMPRESORA (OTRAS)	740832000037	17/12/2021	REGULAR	ACTIVO
1974	SEDE CENTRAL	74	08	IMPRESORA (OTRAS)	740832000038	17/12/2021	REGULAR	ACTIVO
1975	SEDE CENTRAL	74	08	IMPRESORA (OTRAS)	740832000039	17/12/2021	REGULAR	ACTIVO
1976	SEDE CENTRAL	74	08	IMPRESORA (OTRAS)	740832000040	17/12/2021	REGULAR	ACTIVO
1977	SEDE CENTRAL	74	08	IMPRESORA (OTRAS)	740832000043	17/12/2021	REGULAR	ACTIVO
1978	SEDE CENTRAL	74	08	IMPRESORA (OTRAS)	740832000044	17/12/2021	REGULAR	ACTIVO
1979	SEDE CENTRAL	74	08	IMPRESORA (OTRAS)	740832000045	17/12/2021	REGULAR	ACTIVO
1980	SEDE CENTRAL	74	08	IMPRESORA (OTRAS)	740832000046	17/12/2021	REGULAR	ACTIVO
1981	SEDE CENTRAL	74	08	IMPRESORA (OTRAS)	740832000047	17/12/2021	REGULAR	ACTIVO
1982	SEDE CENTRAL	74	08	IMPRESORA (OTRAS)	740832000049	17/12/2021	REGULAR	ACTIVO
1983	SEDE CENTRAL	74	08	IMPRESORA (OTRAS)	740832000050	17/12/2021	REGULAR	ACTIVO
1984	SEDE CENTRAL	74	08	IMPRESORA (OTRAS)	740832000051	17/12/2021	REGULAR	ACTIVO
1985	SEDE CENTRAL	74	08	IMPRESORA (OTRAS)	740832000052	17/12/2021	REGULAR	ACTIVO
1986	SEDE CENTRAL	74	08	IMPRESORA (OTRAS)	740832000054	17/12/2021	REGULAR	ACTIVO
1987	SEDE CENTRAL	74	08	IMPRESORA (OTRAS)	740832000055	17/12/2021	REGULAR	ACTIVO
1988	SEDE CENTRAL	74	08	IMPRESORA (OTRAS)	740832000056	17/12/2021	REGULAR	ACTIVO
1989	SEDE CENTRAL	74	08	IMPRESORA (OTRAS)	740832000058	17/12/2021	REGULAR	ACTIVO
1990	SEDE CENTRAL	74	08	IMPRESORA (OTRAS)	740832000059	17/12/2021	REGULAR	ACTIVO
1991	SEDE CENTRAL	74	08	IMPRESORA (OTRAS)	740832000060	17/12/2021	REGULAR	ACTIVO
1992	SEDE CENTRAL	74	08	LECTORA DE TARJETA INTELIGENTE	740870950022	17/11/2020	REGULAR	ACTIVO
1993	SEDE CENTRAL	74	08	MONITOR PLANO	740881870637	25/10/2024	BUENO	ACTIVO

N°	Nombre del Local	Grupo	Clase	Denominación del bien	Código Patrimonial	Fecha de Adquisición	Estado	Condición
	A	B	C	D	E	F	G	H
1994	SEDE CENTRAL	74	08	MONITOR PLANO	740881870638	25/10/2024	BUENO	ACTIVO
1995	SEDE CENTRAL	74	08	SOLUCION DE ALMACENAMIENTO EXTERNO	740894810031	13/12/2024	BUENO	ACTIVO
1996	SEDE CENTRAL	74	08	TABLETA PAD	740894930044	31/08/2017	REGULAR	ACTIVO
1997	SEDE CENTRAL	74	08	TABLETA PAD	740894930045	31/08/2017	REGULAR	ACTIVO
1998	SEDE CENTRAL	74	08	TABLETA PAD	740894930046	31/08/2017	REGULAR	ACTIVO
1999	SEDE CENTRAL	74	08	TABLETA PAD	740894930089	29/12/2020	REGULAR	ACTIVO
2000	SEDE CENTRAL	74	08	TABLETA PAD	740894930090	29/12/2020	BUENO	ACTIVO
2001	SEDE CENTRAL	74	08	TABLETA PAD	740894930092	29/12/2020	REGULAR	ACTIVO
2002	SEDE CENTRAL	74	08	TABLETA PAD	740894930093	29/12/2020	BUENO	ACTIVO
2003	SEDE CENTRAL	74	08	TABLETA PAD	740894930096	29/12/2020	REGULAR	ACTIVO
2004	SEDE CENTRAL	74	08	TABLETA PAD	740894930098	29/12/2020	REGULAR	ACTIVO
2005	SEDE CENTRAL	74	08	TABLETA PAD	740894930099	29/12/2020	REGULAR	ACTIVO
2006	SEDE CENTRAL	74	08	TABLETA PAD	740894930100	29/12/2020	REGULAR	ACTIVO
2007	SEDE CENTRAL	74	08	TABLETA PAD	740894930103	29/12/2020	REGULAR	ACTIVO
2008	SEDE CENTRAL	74	08	TECLADO - KEYBOARD	740895002436	31/08/2017	REGULAR	ACTIVO
2009	SEDE CENTRAL	74	08	TECLADO - KEYBOARD	740895002437	31/08/2017	MALO	ACTIVO
2010	SEDE CENTRAL	74	08	TECLADO - KEYBOARD	740895002438	31/08/2017	MALO	ACTIVO
2011	SEDE CENTRAL	74	08	UNIDAD CENTRAL DE PROCESO - CPU	740899501950	21/10/2024	BUENO	ACTIVO
2012	SEDE CENTRAL	74	08	UNIDAD CENTRAL DE PROCESO - CPU	740899501951	21/10/2024	BUENO	ACTIVO
2013	SEDE CENTRAL	74	22	CAMARA FOTOGRAFICA DIGITAL	742208970069	19/09/2013	REGULAR	ACTIVO
2014	SEDE CENTRAL	74	22	CAMARA FOTOGRAFICA DIGITAL	742208970070	19/09/2013	REGULAR	ACTIVO
2015	SEDE CENTRAL	74	22	CAMARA FOTOGRAFICA DIGITAL	742208970071	19/09/2013	REGULAR	ACTIVO
2016	SEDE CENTRAL	74	22	CAMARA FOTOGRAFICA DIGITAL	742208970073	19/09/2013	REGULAR	ACTIVO
2017	SEDE CENTRAL	74	22	CAMARA FOTOGRAFICA DIGITAL	742208970098	12/08/2014	REGULAR	ACTIVO
2018	SEDE CENTRAL	74	22	CAMARA FOTOGRAFICA DIGITAL	742208970106	10/07/2017	REGULAR	ACTIVO
2019	SEDE CENTRAL	74	22	DESTRUCTORA DE DOCUMENTOS	742216550007	11/09/2012	REGULAR	ACTIVO
2020	SEDE CENTRAL	74	22	EQUIPO MULTIFUNCIONAL COPIADORA FAX IMPRESORA SCANNER	742223580001	31/08/2017	REGULAR	ACTIVO
2021	SEDE CENTRAL	74	22	EQUIPO MULTIFUNCIONAL COPIADORA FAX IMPRESORA SCANNER	742223580002	31/08/2017	REGULAR	ACTIVO
2022	SEDE CENTRAL	74	22	EQUIPO MULTIFUNCIONAL COPIADORA FAX IMPRESORA SCANNER	742223580003	31/08/2017	REGULAR	ACTIVO
2023	SEDE CENTRAL	74	22	MINI CAMARA DE VIDEO TIPO LAPICERO	742256990001	25/08/2022	REGULAR	ACTIVO
2024	SEDE CENTRAL	74	22	MINI CAMARA DE VIDEO TIPO LAPICERO	742256990002	25/08/2022	REGULAR	ACTIVO
2025	SEDE CENTRAL	74	22	RELOJ DE PARED	742291470023	14/03/1996	REGULAR	ACTIVO
2026	SEDE CENTRAL	74	64	ARMARIO DE MADERA	746405920080	16/07/2002	REGULAR	ACTIVO
2027	SEDE CENTRAL	74	64	ARMARIO DE MELAMINA	746406260016	21/10/2013	REGULAR	ACTIVO
2028	SEDE CENTRAL	74	64	ARMARIO DE MELAMINA	746406260393	16/12/2015	REGULAR	ACTIVO
2029	SEDE CENTRAL	74	64	ARMARIO DE MELAMINA	746406260407	26/12/2017	REGULAR	ACTIVO
2030	SEDE CENTRAL	74	64	ARMARIO DE MELAMINA	746406260423	13/12/2018	REGULAR	ACTIVO
2031	SEDE CENTRAL	74	64	ARMARIO DE MELAMINA	746406260424	13/12/2018	REGULAR	ACTIVO
2032	SEDE CENTRAL	74	64	ESCRITORIO DE MELAMINA	746437450326	13/12/2018	REGULAR	ACTIVO
2033	SEDE CENTRAL	74	64	ESCRITORIO DE MELAMINA	746437450327	13/12/2018	REGULAR	ACTIVO
2034	SEDE CENTRAL	74	64	ESCRITORIO DE MELAMINA	746437450329	13/12/2018	REGULAR	ACTIVO
2035	SEDE CENTRAL	74	64	ESCRITORIO DE MELAMINA	746437450385	20/02/2020	REGULAR	ACTIVO
2036	SEDE CENTRAL	74	64	ESTANTE DE MELAMINA	746441520020	15/09/2014	REGULAR	ACTIVO
2037	SEDE CENTRAL	74	64	MÓDULO DE MELAMINA	746460980162	19/08/2013	REGULAR	ACTIVO
2038	SEDE CENTRAL	74	64	MÓDULO DE MELAMINA	746460980168	19/08/2013	REGULAR	ACTIVO
2039	SEDE CENTRAL	74	64	MÓDULO DE MELAMINA	746460980176	19/08/2013	REGULAR	ACTIVO
2040	SEDE CENTRAL	74	64	MODULO DE METAL	746461530009	20/12/2018	REGULAR	ACTIVO
2041	SEDE CENTRAL	74	64	MODULO DE METAL	746461530010	20/12/2018	REGULAR	ACTIVO
2042	SEDE CENTRAL	74	64	MODULO DE METAL	746461530011	20/12/2018	REGULAR	ACTIVO
2043	SEDE CENTRAL	74	64	MODULO DE METAL	746461530012	20/12/2018	REGULAR	ACTIVO
2044	SEDE CENTRAL	74	64	MODULO DE METAL	746461530013	20/12/2018	REGULAR	ACTIVO
2045	SEDE CENTRAL	74	64	MODULO DE METAL	746461530014	20/12/2018	REGULAR	ACTIVO
2046	SEDE CENTRAL	74	64	MODULO DE METAL	746461530015	20/12/2018	REGULAR	ACTIVO
2047	SEDE CENTRAL	74	64	MODULO DE METAL	746461530016	20/12/2018	REGULAR	ACTIVO
2048	SEDE CENTRAL	74	64	PIZARRA ACRILICA	746473050037	16/05/1996	REGULAR	ACTIVO
2049	SEDE CENTRAL	74	64	PIZARRA ACRILICA	746473050199	6/03/2018	REGULAR	ACTIVO

N°	Nombre del Local	Grupo	Clase	Denominación del bien	Código Patrimonial	Fecha de Adquisición	Estado	Condición
	A	B	C	D	E	F	G	H
2050	SEDE CENTRAL	74	64	PIZARRA ACRILICA	746473050209	6/03/2018	REGULAR	ACTIVO
2051	SEDE CENTRAL	74	64	SILLA FIJA DE METAL	746481872524	1/12/2010	REGULAR	ACTIVO
2052	SEDE CENTRAL	74	64	SILLA FIJA DE METAL	746481872541	1/12/2010	REGULAR	ACTIVO
2053	SEDE CENTRAL	74	64	SILLA GIRATORIA DE METAL	746483903316	22/06/2018	REGULAR	ACTIVO
2054	SEDE CENTRAL	74	64	SILLA GIRATORIA DE METAL	746483903317	22/06/2018	REGULAR	ACTIVO
2055	SEDE CENTRAL	74	64	SILLA GIRATORIA DE METAL	746483903318	22/06/2018	REGULAR	ACTIVO
2056	SEDE CENTRAL	74	64	SILLA GIRATORIA DE METAL	746483903321	22/06/2018	REGULAR	ACTIVO
2057	SEDE CENTRAL	74	64	SILLA GIRATORIA DE METAL	746483903322	22/06/2018	REGULAR	ACTIVO
2058	SEDE CENTRAL	74	64	SILLA GIRATORIA DE METAL	746483903323	22/06/2018	REGULAR	ACTIVO
2059	SEDE CENTRAL	74	64	SILLA GIRATORIA DE METAL	746483903324	22/06/2018	REGULAR	ACTIVO
2060	SEDE CENTRAL	74	64	SILLA GIRATORIA DE METAL	746483903325	22/06/2018	REGULAR	ACTIVO
2061	SEDE CENTRAL	74	64	SILLA GIRATORIA DE METAL	746483903326	22/06/2018	REGULAR	ACTIVO
2062	SEDE CENTRAL	74	64	SILLA GIRATORIA DE METAL	746483903328	22/06/2018	REGULAR	ACTIVO
2063	SEDE CENTRAL	74	64	SILLA GIRATORIA DE METAL	746483903329	22/06/2018	REGULAR	ACTIVO
2064	SEDE CENTRAL	74	64	SILLA GIRATORIA DE METAL	746483903330	22/06/2018	REGULAR	ACTIVO
2065	SEDE CENTRAL	74	64	SILLA GIRATORIA DE METAL	746483903331	22/06/2018	REGULAR	ACTIVO
2066	SEDE CENTRAL	74	64	SILLA GIRATORIA DE METAL	746483903332	22/06/2018	REGULAR	ACTIVO
2067	SEDE CENTRAL	74	64	SILLA GIRATORIA DE METAL	746483903333	22/06/2018	REGULAR	ACTIVO
2068	SEDE CENTRAL	74	64	SILLA GIRATORIA DE METAL	746483903334	22/06/2018	REGULAR	ACTIVO
2069	SEDE CENTRAL	74	64	SILLA GIRATORIA DE METAL	746483903335	22/06/2018	REGULAR	ACTIVO
2070	SEDE CENTRAL	74	64	SILLA GIRATORIA DE METAL	746483903336	22/06/2018	REGULAR	ACTIVO
2071	SEDE CENTRAL	74	64	SILLA GIRATORIA DE METAL	746483903337	22/06/2018	REGULAR	ACTIVO
2072	SEDE CENTRAL	74	64	SILLA GIRATORIA DE METAL	746483903338	22/06/2018	REGULAR	ACTIVO
2073	SEDE CENTRAL	74	64	SILLA GIRATORIA DE METAL	746483903339	22/06/2018	REGULAR	ACTIVO
2074	SEDE CENTRAL	74	64	SILLA GIRATORIA DE METAL	746483903340	22/06/2018	REGULAR	ACTIVO
2075	SEDE CENTRAL	74	64	SILLA GIRATORIA DE METAL	746483903341	22/06/2018	REGULAR	ACTIVO
2076	SEDE CENTRAL	74	64	SILLA GIRATORIA DE METAL	746483903342	22/06/2018	REGULAR	ACTIVO
2077	SEDE CENTRAL	74	64	SILLA GIRATORIA DE METAL	746483903343	22/06/2018	REGULAR	ACTIVO
2078	SEDE CENTRAL	74	64	SILLA GIRATORIA DE METAL	746483903344	22/06/2018	REGULAR	ACTIVO
2079	SEDE CENTRAL	74	64	SILLA GIRATORIA DE METAL	746483903345	22/06/2018	REGULAR	ACTIVO
2080	SEDE CENTRAL	74	64	SILLA GIRATORIA DE METAL	746483903346	22/06/2018	REGULAR	ACTIVO
2081	SEDE CENTRAL	74	64	SILLA GIRATORIA DE METAL	746483903347	22/06/2018	REGULAR	ACTIVO
2082	SEDE CENTRAL	74	64	SILLA GIRATORIA DE METAL	746483903348	22/06/2018	REGULAR	ACTIVO
2083	SEDE CENTRAL	74	64	SILLA GIRATORIA DE METAL	746483903349	22/06/2018	REGULAR	ACTIVO
2084	SEDE CENTRAL	74	64	SILLA GIRATORIA DE METAL	746483903350	22/06/2018	REGULAR	ACTIVO
2085	SEDE CENTRAL	74	64	SILLA GIRATORIA DE METAL	746483903351	22/06/2018	REGULAR	ACTIVO
2086	SEDE CENTRAL	74	64	SILLA GIRATORIA DE METAL	746483903352	22/06/2018	REGULAR	ACTIVO
2087	SEDE CENTRAL	74	64	SILLON GIRATORIO DE METAL	746489330489	22/06/2018	REGULAR	ACTIVO
2088	SEDE CENTRAL	74	64	SILLON GIRATORIO DE METAL	746489330491	22/06/2018	REGULAR	ACTIVO
2089	SEDE CENTRAL	74	64	SILLON GIRATORIO DE METAL	746489330493	22/12/2021	REGULAR	ACTIVO
2090	SEDE CENTRAL	95	22	AMPLIFICADOR (OTROS)	952201260003	1/06/2015	REGULAR	ACTIVO
2091	SEDE CENTRAL	95	22	CAMARA DE VIDEO	952214670037	10/07/2017	REGULAR	ACTIVO
2092	SEDE CENTRAL	95	22	CAMARA DE VIDEO	952214670051	12/12/2024	BUENO	ACTIVO
2093	SEDE CENTRAL	95	22	GRABADORA DIGITAL	952245650020	25/10/2018	REGULAR	ACTIVO
2094	SEDE CENTRAL	95	22	MICROCAMARA DE VIDEO TIPO RELOJ PULSERA	952254780001	25/08/2022	BUENO	ACTIVO
2095	SEDE CENTRAL	95	22	MICROCAMARA DE VIDEO TIPO LLAVERO	952254780002	25/08/2022	BUENO	ACTIVO
2096	SEDE CENTRAL	95	22	TELEFONO	952282870470	2/07/2009	REGULAR	ACTIVO
2097	SEDE CENTRAL	95	22	TELEFONO	952282870677	2/07/2009	REGULAR	ACTIVO
2098	SEDE CENTRAL	95	22	TELEFONO	952282870679	2/07/2009	REGULAR	ACTIVO
2099	SEDE CENTRAL	95	22	TELEFONO	952282870967	4/12/2013	REGULAR	ACTIVO
2100	SEDE CENTRAL	95	22	TELEFONO	952282871006	4/12/2013	REGULAR	ACTIVO
2101	SEDE CENTRAL	95	22	TELEFONO	952282871007	4/12/2013	REGULAR	ACTIVO
2102	SEDE CENTRAL	95	22	TELEFONO	952282871008	4/12/2013	REGULAR	ACTIVO
2103	SEDE CENTRAL	95	22	TELEFONO	952282871117	4/12/2013	REGULAR	ACTIVO
2104	SEDE CENTRAL	95	22	TELEFONO	952282871326	2/11/2015	REGULAR	ACTIVO
2105	SEDE CENTRAL	95	22	TELEFONO	952282871329	2/11/2015	REGULAR	ACTIVO

N°	Nombre del Local	Grupo	Clase	Denominación del bien	Código Patrimonial	Fecha de Adquisición	Estado	Condición
	A	B	C	D	E	F	G	H
2106	SEDE CENTRAL	95	22	TELEFONO	952282871494	30/11/2021	REGULAR	ACTIVO
2107	SEDE CENTRAL	11	22	EQUIPO PARA AIRE ACONDICIONADO TIPO DOMESTICO	112236140397	10/12/2020	BUENO	ACTIVO
2108	SEDE CENTRAL	11	22	VENTILADOR ELECTRICO PARA MESA O DE PIE	112279700432	26/12/2019	REGULAR	ACTIVO
2109	SEDE CENTRAL	67	64	RACK (OTROS)	676454340010	18/02/2014	REGULAR	ACTIVO
2110	SEDE CENTRAL	74	08	TABLETA PAD	740894930104	29/12/2020	REGULAR	ACTIVO
2111	SEDE CENTRAL	74	64	CREDENZA DE MELAMINA	746432710010	7/01/2011	REGULAR	ACTIVO
2112	SEDE CENTRAL	74	64	ESCRITORIO DE MELAMINA	746437450330	13/12/2018	REGULAR	ACTIVO
2113	SEDE CENTRAL	74	64	ESTANTE DE MELAMINA	746441520002	4/06/2013	REGULAR	ACTIVO
2114	SEDE CENTRAL	74	64	MESA DE METAL Y MELAMINA	746451860054	17/12/2013	REGULAR	ACTIVO
2115	SEDE CENTRAL	74	64	PIZARRA ACRILICA	746473050033	17/01/1996	REGULAR	ACTIVO
2116	SEDE CENTRAL	74	64	PIZARRA ACRILICA	746473050205	6/03/2018	REGULAR	ACTIVO
2117	SEDE CENTRAL	74	64	SILLA FIJA DE METAL	746481872086	22/09/2010	REGULAR	ACTIVO
2118	SEDE CENTRAL	74	64	SILLA FIJA DE METAL	746481872372	15/10/2010	REGULAR	ACTIVO
2119	SEDE CENTRAL	74	64	SILLA FIJA DE METAL	746481872374	15/10/2010	REGULAR	ACTIVO
2120	SEDE CENTRAL	74	64	SILLA FIJA DE METAL	746481872377	15/10/2010	MALO	ACTIVO
2121	SEDE CENTRAL	74	64	SILLA FIJA DE METAL	746481872379	15/10/2010	REGULAR	ACTIVO
2122	SEDE CENTRAL	74	64	SILLA FIJA DE METAL	746481872404	1/12/2010	REGULAR	ACTIVO
2123	SEDE CENTRAL	74	64	SILLA FIJA DE METAL	746481872628	1/12/2010	REGULAR	ACTIVO
2124	SEDE CENTRAL	74	64	SILLA GIRATORIA DE METAL CON BRAZOS	746483903395	17/12/2021	REGULAR	ACTIVO
2125	SEDE CENTRAL	95	22	PROYECTOR	952266440056	29/11/2013	BUENO	ACTIVO
2126	SEDE CENTRAL	95	22	TELEFONO	952282870919	4/12/2013	REGULAR	ACTIVO
2127	SEDE CENTRAL	95	22	TELEVISOR LCD	952285830001	4/05/2011	REGULAR	ACTIVO
2128	SEDE CENTRAL	11	22	EQUIPO PARA AIRE ACONDICIONADO TIPO DOMESTICO	112236140365	19/12/2019	REGULAR	ACTIVO
2129	SEDE CENTRAL	67	64	RACK (OTROS)	676454340012	18/02/2014	REGULAR	ACTIVO
2130	SEDE CENTRAL	74	64	MESA DE MELAMINA	746450560287	4/05/2016	REGULAR	ACTIVO
2131	SEDE CENTRAL	74	64	PANTALLA ECRAN	746466950077	14/11/2014	BUENO	ACTIVO
2132	SEDE CENTRAL	74	64	SILLA FIJA DE METAL	746481871843	29/12/2009	BUENO	ACTIVO
2133	SEDE CENTRAL	74	64	SILLA FIJA DE METAL	746481872517	1/12/2010	BUENO	ACTIVO
2134	SEDE CENTRAL	74	64	SILLA FIJA DE METAL	746481873330	23/12/2020	REGULAR	ACTIVO
2135	SEDE CENTRAL	74	64	SILLA FIJA DE METAL	746481873336	23/12/2020	REGULAR	ACTIVO
2136	SEDE CENTRAL	74	64	SILLA FIJA DE METAL	746481873337	23/12/2020	REGULAR	ACTIVO
2137	SEDE CENTRAL	74	64	SILLA FIJA DE METAL	746481873340	23/12/2020	REGULAR	ACTIVO
2138	SEDE CENTRAL	74	64	VITRINA DE METAL Y MADERA	746499500032	23/06/2016	REGULAR	ACTIVO
2139	SEDE CENTRAL	95	22	SISTEMA DE PROYECCION MULTIMEDIA - PROYECTOR MULTIMEDIA	952278340002	30/12/2019	REGULAR	ACTIVO
2140	SEDE CENTRAL	11	22	EQUIPO PARA AIRE ACONDICIONADO TIPO DOMESTICO	112236140354	23/11/2017	REGULAR	ACTIVO
2141	SEDE CENTRAL	74	64	ARMARIO DE MELAMINA	746406260394	16/12/2015	REGULAR	ACTIVO
2142	SEDE CENTRAL	74	64	ESCRITORIO DE MELAMINA	746437450305	22/06/2016	REGULAR	ACTIVO
2143	SEDE CENTRAL	74	64	ESCRITORIO DE MELAMINA	746437450306	22/06/2016	REGULAR	ACTIVO
2144	SEDE CENTRAL	74	64	LIBRERO DE MELAMINA	746445420070	17/12/2013	REGULAR	ACTIVO
2145	SEDE CENTRAL	74	64	MODULO DE MADERA	746460170092	22/04/1998	REGULAR	ACTIVO
2146	SEDE CENTRAL	74	64	MÓDULO DE MELAMINA	746460980775	22/06/2016	REGULAR	ACTIVO
2147	SEDE CENTRAL	74	64	MÓDULO DE MELAMINA	746460980776	22/06/2016	REGULAR	ACTIVO
2148	SEDE CENTRAL	74	64	PIZARRA ACRILICA	746473050144	5/09/2013	REGULAR	ACTIVO
2149	SEDE CENTRAL	74	64	SILLA FIJA DE METAL	746481872485	1/12/2010	REGULAR	ACTIVO
2150	SEDE CENTRAL	74	64	SILLA FIJA DE METAL	746481872633	1/12/2010	REGULAR	ACTIVO
2151	SEDE CENTRAL	74	64	SILLA GIRATORIA DE METAL	746483903480	29/08/2023	BUENO	ACTIVO
2152	SEDE CENTRAL	74	64	SILLA GIRATORIA DE METAL	746483903484	29/08/2023	BUENO	ACTIVO
2153	SEDE CENTRAL	74	64	SILLA GIRATORIA DE METAL	746483903493	29/08/2023	BUENO	ACTIVO
2154	SEDE CENTRAL	74	64	SILLON GIRATORIO DE METAL	746489330510	22/12/2021	REGULAR	ACTIVO
2155	SEDE CENTRAL	95	22	TELEFONO	952282871295	2/11/2015	REGULAR	ACTIVO
2156	SEDE CENTRAL	95	22	TELEFONO	952282871455	20/08/2019	REGULAR	ACTIVO
2157	SEDE CENTRAL	11	22	REFRIGERADORA ELECTRICA DOMESTICA	112263860021	18/07/2011	REGULAR	ACTIVO
2158	SEDE CENTRAL	11	22	VENTILADOR ELECTRICO PARA MESA O DE PIE	112279700307	21/03/2011	REGULAR	ACTIVO
2159	SEDE CENTRAL	74	22	SURTIDOR DE AGUA ELECTRICO - DISPENSADOR ELECTRICO	742299890193	11/11/2022	REGULAR	ACTIVO
2160	SEDE CENTRAL	74	64	ARMARIO DE MELAMINA	746406260293	11/11/2015	REGULAR	ACTIVO
2161	SEDE CENTRAL	74	64	ARMARIO DE MELAMINA	746406260294	11/11/2015	REGULAR	ACTIVO

N°	Nombre del Local	Grupo	Clase	Denominación del bien	Código Patrimonial	Fecha de Adquisición	Estado	Condición
	A	B	C	D	E	F	G	H
2162	SEDE CENTRAL	74	64	ARMARIO DE MELAMINA	746406260341	11/11/2015	REGULAR	ACTIVO
2163	SEDE CENTRAL	74	64	ARMARIO DE MELAMINA	746406260342	11/11/2015	REGULAR	ACTIVO
2164	SEDE CENTRAL	74	64	ARMARIO DE MELAMINA	746406260343	11/11/2015	REGULAR	ACTIVO
2165	SEDE CENTRAL	74	64	ARMARIO DE MELAMINA	746406260350	16/12/2015	REGULAR	ACTIVO
2166	SEDE CENTRAL	74	64	ARMARIO DE MELAMINA	746406260351	16/12/2015	REGULAR	ACTIVO
2167	SEDE CENTRAL	74	64	ARMARIO DE MELAMINA	746406260352	16/12/2015	REGULAR	ACTIVO
2168	SEDE CENTRAL	74	64	ARMARIO DE MELAMINA	746406260353	16/12/2015	REGULAR	ACTIVO
2169	SEDE CENTRAL	74	64	ARMARIO DE MELAMINA	746406260382	16/12/2015	REGULAR	ACTIVO
2170	SEDE CENTRAL	74	64	ARMARIO DE MELAMINA	746406260383	16/12/2015	REGULAR	ACTIVO
2171	SEDE CENTRAL	74	64	ESCRITORIO DE MELAMINA	746437450251	11/11/2015	REGULAR	ACTIVO
2172	SEDE CENTRAL	74	64	ESCRITORIO DE METAL Y MELAMINA	746438810240	7/01/2011	REGULAR	ACTIVO
2173	SEDE CENTRAL	74	64	MESA DE MELAMINA	746450560133	23/07/2012	REGULAR	ACTIVO
2174	SEDE CENTRAL	74	64	MÓDULO DE MELAMINA	746460980718	16/12/2015	REGULAR	ACTIVO
2175	SEDE CENTRAL	74	64	MÓDULO DE MELAMINA	746460980721	16/12/2015	REGULAR	ACTIVO
2176	SEDE CENTRAL	74	64	MÓDULO DE MELAMINA	746460980723	16/12/2015	REGULAR	ACTIVO
2177	SEDE CENTRAL	74	64	MÓDULO DE MELAMINA	746460980724	16/12/2015	REGULAR	ACTIVO
2178	SEDE CENTRAL	74	64	MÓDULO DE MELAMINA	746460980725	16/12/2015	REGULAR	ACTIVO
2179	SEDE CENTRAL	74	64	PIZARRA ACRILICA	746473050102	22/07/2004	REGULAR	ACTIVO
2180	SEDE CENTRAL	74	64	SILLA GIRATORIA DE METAL	746483903478	29/08/2023	BUENO	ACTIVO
2181	SEDE CENTRAL	74	64	SILLA GIRATORIA DE METAL	746483903481	29/08/2023	BUENO	ACTIVO
2182	SEDE CENTRAL	74	64	SILLA GIRATORIA DE METAL	746483903482	29/08/2023	BUENO	ACTIVO
2183	SEDE CENTRAL	74	64	SILLA GIRATORIA DE METAL	746483903485	29/08/2023	BUENO	ACTIVO
2184	SEDE CENTRAL	74	64	SILLA GIRATORIA DE METAL	746483903486	29/08/2023	BUENO	ACTIVO
2185	SEDE CENTRAL	74	64	SILLA GIRATORIA DE METAL	746483903487	29/08/2023	BUENO	ACTIVO
2186	SEDE CENTRAL	74	64	SILLA GIRATORIA DE METAL	746483903488	29/08/2023	BUENO	ACTIVO
2187	SEDE CENTRAL	74	64	SILLA GIRATORIA DE METAL	746483903489	29/08/2023	BUENO	ACTIVO
2188	SEDE CENTRAL	74	64	SILLA GIRATORIA DE METAL	746483903490	29/08/2023	BUENO	ACTIVO
2189	SEDE CENTRAL	74	64	SILLA GIRATORIA DE METAL	746483903491	29/08/2023	BUENO	ACTIVO
2190	SEDE CENTRAL	74	64	SILLA GIRATORIA DE METAL	746483903492	29/08/2023	BUENO	ACTIVO
2191	SEDE CENTRAL	74	64	SILLA GIRATORIA DE METAL	746483903495	29/08/2023	BUENO	ACTIVO
2192	SEDE CENTRAL	74	64	SILLA GIRATORIA DE METAL	746483903496	29/08/2023	BUENO	ACTIVO
2193	SEDE CENTRAL	74	64	SILLA GIRATORIA DE METAL	746483903498	29/08/2023	BUENO	ACTIVO
2194	SEDE CENTRAL	74	64	SILLA GIRATORIA DE METAL	746483903500	29/08/2023	BUENO	ACTIVO
2195	SEDE CENTRAL	74	64	SILLA GIRATORIA DE METAL	746483903501	29/08/2023	BUENO	ACTIVO
2196	SEDE CENTRAL	74	64	SILLA GIRATORIA DE METAL	746483903502	29/08/2023	BUENO	ACTIVO
2197	SEDE CENTRAL	74	64	SILLA GIRATORIA DE METAL	746483903503	29/08/2023	BUENO	ACTIVO
2198	SEDE CENTRAL	95	22	TELEFONO	952282871131	4/12/2013	REGULAR	ACTIVO
2199	SEDE CENTRAL	95	22	TELEFONO	952282871340	2/11/2015	REGULAR	ACTIVO
2200	SEDE CENTRAL	95	22	TELEFONO	952282871341	2/11/2015	REGULAR	ACTIVO
2201	SEDE CENTRAL	95	22	TELEFONO	952282871342	2/11/2015	REGULAR	ACTIVO
2202	SEDE CENTRAL	95	22	TELEFONO	952282871343	2/11/2015	REGULAR	ACTIVO
2203	SEDE CENTRAL	95	22	TELEFONO	952282871344	2/11/2015	REGULAR	ACTIVO
2204	SEDE CENTRAL	95	22	TELEFONO	952282871561	31/08/2022	REGULAR	ACTIVO
2205	SEDE CENTRAL	74	64	CAJONERA RODABLE DE MELAMINA	746419250035	20/02/2020	REGULAR	ACTIVO
2206	SEDE CENTRAL	74	64	CAJONERA RODABLE DE MELAMINA	746419250193	20/02/2020	REGULAR	ACTIVO
2207	SEDE CENTRAL	74	64	ESCRITORIO DE MELAMINA	746437450383	20/02/2020	REGULAR	ACTIVO
2208	SEDE CENTRAL	74	64	ESCRITORIO DE MELAMINA	746437450386	20/02/2020	REGULAR	ACTIVO
2209	SEDE CENTRAL	74	64	ESCRITORIO DE METAL Y MELAMINA	746438810241	7/01/2011	REGULAR	ACTIVO
2210	SEDE CENTRAL	74	64	ESCRITORIO DE METAL Y MELAMINA	746438810242	7/01/2011	REGULAR	ACTIVO
2211	SEDE CENTRAL	74	64	PIZARRA ACRILICA	746473050175	6/11/2014	REGULAR	ACTIVO
2212	SEDE CENTRAL	74	64	SILLA FIJA DE METAL	746481872462	1/12/2010	REGULAR	ACTIVO
2213	SEDE CENTRAL	74	64	SILLA GIRATORIA DE METAL	746483903477	29/08/2023	BUENO	ACTIVO
2214	SEDE CENTRAL	74	64	SILLA GIRATORIA DE METAL	746483903479	29/08/2023	BUENO	ACTIVO
2215	SEDE CENTRAL	74	64	SILLA GIRATORIA DE METAL	746483903483	29/08/2023	BUENO	ACTIVO
2216	SEDE CENTRAL	74	64	SILLA GIRATORIA DE METAL	746483903499	29/08/2023	BUENO	ACTIVO
2217	SEDE CENTRAL	11	22	EQUIPO PARA AIRE ACONDICIONADO TIPO DOMESTICO	112236140389	14/12/2020	REGULAR	ACTIVO

N°	Nombre del Local	Grupo	Clase	Denominación del bien	Código Patrimonial	Fecha de Adquisición	Estado	Condición
	A	B	C	D	E	F	G	H
2218	SEDE CENTRAL	67	64	RACK PARA RADIO, TV, LUCES Y TELECINE	676457820033	7/08/2014	REGULAR	ACTIVO
2219	SEDE CENTRAL	74	64	ARMARIO DE MELAMINA	746406260013	7/05/2013	REGULAR	ACTIVO
2220	SEDE CENTRAL	74	64	ARMARIO DE MELAMINA	746406260272	11/11/2015	REGULAR	ACTIVO
2221	SEDE CENTRAL	74	64	ESCRITORIO DE MELAMINA	746437450262	16/12/2015	REGULAR	ACTIVO
2222	SEDE CENTRAL	74	64	MESA DE METAL Y MELAMINA	746451860078	16/12/2015	REGULAR	ACTIVO
2223	SEDE CENTRAL	74	64	PIZARRA ACRILICA	746473050150	5/09/2013	REGULAR	ACTIVO
2224	SEDE CENTRAL	74	64	SILLA FIJA DE METAL	746481871988	22/09/2010	REGULAR	ACTIVO
2225	SEDE CENTRAL	74	64	SILLA FIJA DE METAL	746481872073	22/09/2010	REGULAR	ACTIVO
2226	SEDE CENTRAL	74	64	SILLA FIJA DE METAL	746481872075	22/09/2010	REGULAR	ACTIVO
2227	SEDE CENTRAL	74	64	SILLA FIJA DE METAL	746481872077	22/09/2010	REGULAR	ACTIVO
2228	SEDE CENTRAL	74	64	SILLA FIJA DE METAL	746481872098	22/09/2010	REGULAR	ACTIVO
2229	SEDE CENTRAL	74	64	SILLA FIJA DE METAL	746481872253	22/09/2010	REGULAR	ACTIVO
2230	SEDE CENTRAL	74	64	SILLA FIJA DE METAL	746481872453	1/12/2010	REGULAR	ACTIVO
2231	SEDE CENTRAL	74	64	SILLA FIJA DE METAL	746481872514	1/12/2010	REGULAR	ACTIVO
2232	SEDE CENTRAL	74	64	SILLA FIJA DE METAL	746481872533	1/12/2010	REGULAR	ACTIVO
2233	SEDE CENTRAL	74	64	SILLA GIRATORIA DE METAL CON BRAZOS	746483903376	17/12/2021	REGULAR	ACTIVO
2234	SEDE CENTRAL	95	22	PROYECTOR	952266440045	29/11/2013	REGULAR	ACTIVO
2235	SEDE CENTRAL	95	22	TELEVISOR LED	952285860017	17/10/2013	REGULAR	ACTIVO
2236	SEDE CENTRAL	74	64	SILLA GIRATORIA DE METAL	746483902062	22/11/2014	REGULAR	ACTIVO
2237	SEDE CENTRAL	74	64	SILLA GIRATORIA DE METAL	746483902227	22/11/2014	REGULAR	ACTIVO
2238	SEDE CENTRAL	11	22	EQUIPO PARA AIRE ACONDICIONADO TIPO DOMESTICO	112236140148	14/02/2011	REGULAR	ACTIVO
2239	SEDE CENTRAL	74	08	LECTORA DE TARJETA INTELIGENTE	740870950016	17/11/2020	REGULAR	ACTIVO
2240	SEDE CENTRAL	74	64	ARMARIO DE MELAMINA	746406260349	16/12/2015	REGULAR	ACTIVO
2241	SEDE CENTRAL	74	64	ESCRITORIO DE MELAMINA	746437450039	7/05/2013	REGULAR	ACTIVO
2242	SEDE CENTRAL	74	64	ESCRITORIO DE MELAMINA	746437450040	7/05/2013	REGULAR	ACTIVO
2243	SEDE CENTRAL	74	64	ESCRITORIO DE METAL Y MELAMINA	746438810134	31/03/2009	REGULAR	ACTIVO
2244	SEDE CENTRAL	74	64	LIBRERO DE MELAMINA	746445420042	17/12/2013	REGULAR	ACTIVO
2245	SEDE CENTRAL	74	64	LIBRERO DE MELAMINA	746445420072	17/12/2013	REGULAR	ACTIVO
2246	SEDE CENTRAL	74	64	MESA DE MADERA	746449320180	4/01/2002	REGULAR	ACTIVO
2247	SEDE CENTRAL	74	64	MÓDULO DE MELAMINA	746460980111	6/08/2012	REGULAR	ACTIVO
2248	SEDE CENTRAL	74	64	PERCHERO METALICO	746472380026	15/05/2001	REGULAR	ACTIVO
2249	SEDE CENTRAL	74	64	PIZARRA ACRILICA	746473050203	6/03/2018	REGULAR	ACTIVO
2250	SEDE CENTRAL	74	64	SILLA FIJA DE METAL	746481872074	22/09/2010	REGULAR	ACTIVO
2251	SEDE CENTRAL	74	64	SILLA FIJA DE METAL	746481872145	22/09/2010	REGULAR	ACTIVO
2252	SEDE CENTRAL	74	64	SILLA FIJA DE METAL	746481872236	22/09/2010	REGULAR	ACTIVO
2253	SEDE CENTRAL	74	64	SILLA FIJA DE METAL	746481872355	15/10/2010	REGULAR	ACTIVO
2254	SEDE CENTRAL	74	64	SILLA GIRATORIA DE METAL	746483901115	28/12/2012	REGULAR	ACTIVO
2255	SEDE CENTRAL	74	64	SILLA GIRATORIA DE METAL	746483902409	30/11/2015	REGULAR	ACTIVO
2256	SEDE CENTRAL	74	64	SILLA GIRATORIA DE METAL	746483902411	30/11/2015	REGULAR	ACTIVO
2257	SEDE CENTRAL	95	22	TELEFONO	952282870870	2/07/2009	REGULAR	ACTIVO
2258	SEDE CENTRAL	95	22	LIBRERIA DE CINTAS	952248010003	24/03/2025	BUENO	ACTIVO
2259	SEDE CENTRAL	11	22	EQUIPO PARA AIRE ACONDICIONADO TIPO DOMESTICO	112236140277	23/12/2014	REGULAR	ACTIVO
2260	SEDE CENTRAL	11	22	VENTILADOR ELECTRICO PARA MESA O DE PIE	112279700366	23/03/2013	MALO	ACTIVO
2261	SEDE CENTRAL	11	22	VENTILADOR ELECTRICO PARA MESA O DE PIE	112279700533	13/12/2022	BUENO	ACTIVO
2262	SEDE CENTRAL	11	22	VENTILADOR ELECTRICO PARA MESA O DE PIE	112279700545	13/12/2022	BUENO	ACTIVO
2263	SEDE CENTRAL	11	22	VENTILADOR ELECTRICO PARA MESA O DE PIE	112279700562	13/12/2022	BUENO	ACTIVO
2264	SEDE CENTRAL	74	64	ARCHIVADOR DE METAL	746403891038	1/05/2015	REGULAR	ACTIVO
2265	SEDE CENTRAL	74	64	ARCHIVADOR DE METAL	746403891039	1/05/2015	REGULAR	ACTIVO
2266	SEDE CENTRAL	74	64	ARCHIVADOR DE METAL	746403891040	1/05/2015	REGULAR	ACTIVO
2267	SEDE CENTRAL	74	64	ARMARIO DE MELAMINA	746406260147	1/05/2015	REGULAR	ACTIVO
2268	SEDE CENTRAL	74	64	ARMARIO DE MELAMINA	746406260148	1/05/2015	REGULAR	ACTIVO
2269	SEDE CENTRAL	74	64	ARMARIO DE MELAMINA	746406260150	1/05/2015	REGULAR	ACTIVO
2270	SEDE CENTRAL	74	64	ARMARIO DE MELAMINA	746406260151	1/05/2015	REGULAR	ACTIVO
2271	SEDE CENTRAL	74	64	ARMARIO DE MELAMINA	746406260152	1/05/2015	REGULAR	ACTIVO
2272	SEDE CENTRAL	74	64	ARMARIO DE MELAMINA	746406260153	1/05/2015	REGULAR	ACTIVO
2273	SEDE CENTRAL	74	64	ARMARIO DE MELAMINA	746406260154	1/05/2015	REGULAR	ACTIVO

N°	Nombre del Local	Grupo	Clase	Denominación del bien	Código Patrimonial	Fecha de Adquisición	Estado	Condición
	A	B	C	D	E	F	G	H
2274	SEDE CENTRAL	74	64	ARMARIO DE MELAMINA	746406260155	1/05/2015	REGULAR	ACTIVO
2275	SEDE CENTRAL	74	64	ARMARIO DE MELAMINA	746406260156	1/05/2015	REGULAR	ACTIVO
2276	SEDE CENTRAL	74	64	ARMARIO DE MELAMINA	746406260157	1/05/2015	REGULAR	ACTIVO
2277	SEDE CENTRAL	74	64	ARMARIO DE MELAMINA	746406260158	1/05/2015	REGULAR	ACTIVO
2278	SEDE CENTRAL	74	64	ARMARIO DE MELAMINA	746406260159	1/05/2015	REGULAR	ACTIVO
2279	SEDE CENTRAL	74	64	ARMARIO DE MELAMINA	746406260160	1/05/2015	REGULAR	ACTIVO
2280	SEDE CENTRAL	74	64	ARMARIO DE MELAMINA	746406260161	1/05/2015	REGULAR	ACTIVO
2281	SEDE CENTRAL	74	64	ARMARIO DE MELAMINA	746406260181	1/05/2015	REGULAR	ACTIVO
2282	SEDE CENTRAL	74	64	ARMARIO DE MELAMINA	746406260182	1/05/2015	REGULAR	ACTIVO
2283	SEDE CENTRAL	74	64	ARMARIO DE MELAMINA	746406260183	1/05/2015	REGULAR	ACTIVO
2284	SEDE CENTRAL	74	64	ARMARIO DE MELAMINA	746406260184	1/05/2015	REGULAR	ACTIVO
2285	SEDE CENTRAL	74	64	ARMARIO DE MELAMINA	746406260185	1/05/2015	REGULAR	ACTIVO
2286	SEDE CENTRAL	74	64	ARMARIO DE MELAMINA	746406260186	1/05/2015	REGULAR	ACTIVO
2287	SEDE CENTRAL	74	64	ARMARIO DE MELAMINA	746406260198	1/05/2015	REGULAR	ACTIVO
2288	SEDE CENTRAL	74	64	ARMARIO DE MELAMINA	746406260199	1/05/2015	REGULAR	ACTIVO
2289	SEDE CENTRAL	74	64	ARMARIO DE MELAMINA	746406260202	1/05/2015	REGULAR	ACTIVO
2290	SEDE CENTRAL	74	64	ARMARIO DE MELAMINA	746406260203	1/05/2015	REGULAR	ACTIVO
2291	SEDE CENTRAL	74	64	ARMARIO DE MELAMINA	746406260439	23/04/2019	REGULAR	ACTIVO
2292	SEDE CENTRAL	74	64	CREDENZA DE MELAMINA	746432710093	1/05/2015	REGULAR	ACTIVO
2293	SEDE CENTRAL	74	64	CREDENZA DE MELAMINA	746432710100	1/05/2015	BUENO	ACTIVO
2294	SEDE CENTRAL	74	64	ESCRITORIO DE MELAMINA	746437450204	1/05/2015	REGULAR	ACTIVO
2295	SEDE CENTRAL	74	64	ESCRITORIO DE MELAMINA	746437450339	23/04/2019	REGULAR	ACTIVO
2296	SEDE CENTRAL	74	64	ESCRITORIO DE METAL Y MELAMINA	746438810163	7/01/2011	REGULAR	ACTIVO
2297	SEDE CENTRAL	74	64	ESCRITORIO DE METAL Y MELAMINA	746438810165	7/01/2011	REGULAR	ACTIVO
2298	SEDE CENTRAL	74	64	ESCRITORIO DE METAL Y MELAMINA	746438810168	7/01/2011	REGULAR	ACTIVO
2299	SEDE CENTRAL	74	64	ESCRITORIO DE METAL Y MELAMINA	746438810177	7/01/2011	REGULAR	ACTIVO
2300	SEDE CENTRAL	74	64	ESCRITORIO DE METAL Y MELAMINA	746438810231	7/01/2011	REGULAR	ACTIVO
2301	SEDE CENTRAL	74	64	ESCRITORIO DE METAL Y MELAMINA	746438810244	7/01/2011	BUENO	ACTIVO
2302	SEDE CENTRAL	74	64	MESITA DE METAL PARA TELEFONO	746458140041	16/07/2002	REGULAR	ACTIVO
2303	SEDE CENTRAL	74	64	MÓDULO DE MELAMINA	746460980648	1/05/2015	REGULAR	ACTIVO
2304	SEDE CENTRAL	74	64	MÓDULO DE MELAMINA	746460980649	1/05/2015	REGULAR	ACTIVO
2305	SEDE CENTRAL	74	64	MÓDULO DE MELAMINA	746460980651	1/05/2015	REGULAR	ACTIVO
2306	SEDE CENTRAL	74	64	MÓDULO DE MELAMINA	746460980657	1/05/2015	REGULAR	ACTIVO
2307	SEDE CENTRAL	74	64	MÓDULO DE MELAMINA	746460980662	1/05/2015	REGULAR	ACTIVO
2308	SEDE CENTRAL	74	64	MÓDULO DE MELAMINA	746460980663	1/05/2015	REGULAR	ACTIVO
2309	SEDE CENTRAL	74	64	MÓDULO DE MELAMINA	746460980890	23/04/2019	REGULAR	ACTIVO
2310	SEDE CENTRAL	74	64	MÓDULO DE MELAMINA	746460980891	23/04/2019	MALO	ACTIVO
2311	SEDE CENTRAL	74	64	MÓDULO DE MELAMINA	746460980892	23/04/2019	REGULAR	ACTIVO
2312	SEDE CENTRAL	74	64	PERCHERO METALICO	746472380027	15/05/2001	REGULAR	ACTIVO
2313	SEDE CENTRAL	74	64	PERCHERO METALICO	746472380034	18/06/2004	REGULAR	ACTIVO
2314	SEDE CENTRAL	74	64	PIZARRA ACRILICA	746473050019	27/04/2001	REGULAR	ACTIVO
2315	SEDE CENTRAL	74	64	PIZARRA ACRILICA	746473050038	5/06/1996	REGULAR	ACTIVO
2316	SEDE CENTRAL	74	64	PIZARRA ACRILICA	746473050099	22/07/2004	REGULAR	ACTIVO
2317	SEDE CENTRAL	74	64	PIZARRA ACRILICA	746473050117	13/07/2007	REGULAR	ACTIVO
2318	SEDE CENTRAL	74	64	PIZARRA ACRILICA	746473050181	6/11/2014	BUENO	ACTIVO
2319	SEDE CENTRAL	74	64	PIZARRA MURAL - FRANELOGRAFO	746475090045	5/10/2004	REGULAR	ACTIVO
2320	SEDE CENTRAL	74	64	SILLA FIJA DE METAL	746481871841	29/12/2009	REGULAR	ACTIVO
2321	SEDE CENTRAL	74	64	SILLA FIJA DE METAL	746481872094	22/09/2010	BUENO	ACTIVO
2322	SEDE CENTRAL	74	64	SILLA FIJA DE METAL	746481872128	22/09/2010	REGULAR	ACTIVO
2323	SEDE CENTRAL	74	64	SILLA FIJA DE METAL	746481872238	22/09/2010	REGULAR	ACTIVO
2324	SEDE CENTRAL	74	64	SILLA FIJA DE METAL	746481872274	22/09/2010	REGULAR	ACTIVO
2325	SEDE CENTRAL	74	64	SILLA FIJA DE METAL	746481872553	1/12/2010	REGULAR	ACTIVO
2326	SEDE CENTRAL	74	64	SILLA FIJA DE METAL	746481872558	1/12/2010	REGULAR	ACTIVO
2327	SEDE CENTRAL	74	64	SILLA FIJA DE METAL	746481872621	1/12/2010	BUENO	ACTIVO
2328	SEDE CENTRAL	74	64	SILLA FIJA DE METAL	746481872660	1/12/2010	REGULAR	ACTIVO
2329	SEDE CENTRAL	74	64	SILLA FIJA DE METAL	746481872695	1/12/2010	REGULAR	ACTIVO

N°	Nombre del Local	Grupo	Clase	Denominación del bien	Código Patrimonial	Fecha de Adquisición	Estado	Condición
	A	B	C	D	E	F	G	H
2330	SEDE CENTRAL	74	64	SILLA GIRATORIA DE METAL	746483900706	1/12/2010	REGULAR	ACTIVO
2331	SEDE CENTRAL	74	64	SILLA GIRATORIA DE METAL	746483900820	1/12/2010	REGULAR	ACTIVO
2332	SEDE CENTRAL	74	64	SILLA GIRATORIA DE METAL	746483900852	1/12/2010	REGULAR	ACTIVO
2333	SEDE CENTRAL	74	64	SILLA GIRATORIA DE METAL	746483900872	1/12/2010	MALO	ACTIVO
2334	SEDE CENTRAL	74	64	SILLA GIRATORIA DE METAL	746483901469	22/11/2013	MALO	ACTIVO
2335	SEDE CENTRAL	74	64	SILLA GIRATORIA DE METAL	746483901478	22/11/2013	REGULAR	ACTIVO
2336	SEDE CENTRAL	74	64	SILLA GIRATORIA DE METAL	746483901482	22/11/2013	REGULAR	ACTIVO
2337	SEDE CENTRAL	74	64	SILLA GIRATORIA DE METAL	746483901493	22/11/2013	REGULAR	ACTIVO
2338	SEDE CENTRAL	74	64	SILLA GIRATORIA DE METAL	746483901495	22/11/2013	REGULAR	ACTIVO
2339	SEDE CENTRAL	74	64	SILLA GIRATORIA DE METAL	746483901496	22/11/2013	REGULAR	ACTIVO
2340	SEDE CENTRAL	74	64	SILLA GIRATORIA DE METAL	746483901516	22/11/2013	REGULAR	ACTIVO
2341	SEDE CENTRAL	74	64	SILLA GIRATORIA DE METAL	746483901731	22/11/2013	REGULAR	ACTIVO
2342	SEDE CENTRAL	74	64	SILLA GIRATORIA DE METAL	746483901919	22/11/2014	REGULAR	ACTIVO
2343	SEDE CENTRAL	74	64	SILLA GIRATORIA DE METAL	746483902092	22/11/2014	REGULAR	ACTIVO
2344	SEDE CENTRAL	74	64	SILLA GIRATORIA DE METAL	746483902094	22/11/2014	REGULAR	ACTIVO
2345	SEDE CENTRAL	74	64	SILLA GIRATORIA DE METAL	746483902095	22/11/2014	REGULAR	ACTIVO
2346	SEDE CENTRAL	74	64	SILLA GIRATORIA DE METAL	746483902097	22/11/2014	REGULAR	ACTIVO
2347	SEDE CENTRAL	74	64	SILLA GIRATORIA DE METAL	746483902101	22/11/2014	REGULAR	ACTIVO
2348	SEDE CENTRAL	74	64	SILLA GIRATORIA DE METAL	746483902172	22/11/2014	REGULAR	ACTIVO
2349	SEDE CENTRAL	74	64	SILLA GIRATORIA DE METAL	746483902346	30/11/2015	REGULAR	ACTIVO
2350	SEDE CENTRAL	74	64	SILLA GIRATORIA DE METAL	746483902347	30/11/2015	REGULAR	ACTIVO
2351	SEDE CENTRAL	74	64	SILLA GIRATORIA DE METAL	746483902348	30/11/2015	REGULAR	ACTIVO
2352	SEDE CENTRAL	74	64	SILLA GIRATORIA DE METAL	746483902349	30/11/2015	REGULAR	ACTIVO
2353	SEDE CENTRAL	74	64	SILLA GIRATORIA DE METAL	746483902550	21/06/2016	BUENO	ACTIVO
2354	SEDE CENTRAL	74	64	SILLA GIRATORIA DE METAL	746483902965	22/06/2018	REGULAR	ACTIVO
2355	SEDE CENTRAL	74	64	SILLA GIRATORIA DE METAL	746483902966	22/06/2018	BUENO	ACTIVO
2356	SEDE CENTRAL	74	64	SILLA GIRATORIA DE METAL	746483902967	22/06/2018	REGULAR	ACTIVO
2357	SEDE CENTRAL	74	64	SILLA GIRATORIA DE METAL	746483902969	22/06/2018	REGULAR	ACTIVO
2358	SEDE CENTRAL	74	64	SILLA GIRATORIA DE METAL	746483902970	22/06/2018	REGULAR	ACTIVO
2359	SEDE CENTRAL	74	64	SILLA GIRATORIA DE METAL	746483902971	22/06/2018	REGULAR	ACTIVO
2360	SEDE CENTRAL	74	64	SILLA GIRATORIA DE METAL	746483902972	22/06/2018	REGULAR	ACTIVO
2361	SEDE CENTRAL	74	64	SILLA GIRATORIA DE METAL	746483902973	22/06/2018	REGULAR	ACTIVO
2362	SEDE CENTRAL	74	64	SILLA GIRATORIA DE METAL	746483902974	22/06/2018	REGULAR	ACTIVO
2363	SEDE CENTRAL	74	64	SILLA GIRATORIA DE METAL	746483902976	22/06/2018	REGULAR	ACTIVO
2364	SEDE CENTRAL	74	64	SILLA GIRATORIA DE METAL	746483902977	22/06/2018	REGULAR	ACTIVO
2365	SEDE CENTRAL	74	64	SILLA GIRATORIA DE METAL	746483902978	22/06/2018	REGULAR	ACTIVO
2366	SEDE CENTRAL	74	64	SILLA GIRATORIA DE METAL	746483902979	22/06/2018	REGULAR	ACTIVO
2367	SEDE CENTRAL	74	64	SILLA GIRATORIA DE METAL	746483902980	22/06/2018	REGULAR	ACTIVO
2368	SEDE CENTRAL	74	64	SILLA GIRATORIA DE METAL	746483902981	22/06/2018	REGULAR	ACTIVO
2369	SEDE CENTRAL	74	64	SILLA GIRATORIA DE METAL	746483902982	22/06/2018	REGULAR	ACTIVO
2370	SEDE CENTRAL	74	64	SILLON GIRATORIO DE METAL	746489330297	22/09/2010	REGULAR	ACTIVO
2371	SEDE CENTRAL	95	22	TELEFONO	952282870462	2/07/2009	REGULAR	ACTIVO
2372	SEDE CENTRAL	95	22	TELEFONO	952282870809	2/07/2009	REGULAR	ACTIVO
2373	SEDE CENTRAL	95	22	TELEFONO	952282871003	4/12/2013	REGULAR	ACTIVO
2374	SEDE CENTRAL	95	22	TELEFONO	952282871004	4/12/2013	REGULAR	ACTIVO
2375	SEDE CENTRAL	95	22	TELEFONO	952282871211	4/12/2013	REGULAR	ACTIVO
2376	SEDE CENTRAL	95	22	TELEFONO	952282871212	4/12/2013	REGULAR	ACTIVO
2377	SEDE CENTRAL	95	22	TELEFONO	952282871438	30/07/2018	REGULAR	ACTIVO
2378	SEDE CENTRAL	95	22	TELEFONO	952282871439	30/07/2018	REGULAR	ACTIVO
2379	SEDE CENTRAL	95	22	TELEFONO	952282871440	30/07/2018	REGULAR	ACTIVO
2380	SEDE CENTRAL	95	22	TELEFONO	952282871477	30/11/2021	REGULAR	ACTIVO
2381	SEDE CENTRAL	11	22	VENTILADOR ELECTRICO PARA MESA O DE PIE	112279700516	13/12/2022	REGULAR	ACTIVO
2382	SEDE CENTRAL	67	64	RACK (OTROS)	676454340018	18/02/2014	REGULAR	ACTIVO
2383	SEDE CENTRAL	74	08	TABLETA PAD	740894930110	17/05/2021	REGULAR	ACTIVO
2384	SEDE CENTRAL	74	64	ARMARIO DE MELAMINA	746406260201	1/05/2015	REGULAR	ACTIVO
2385	SEDE CENTRAL	74	64	ESCRITORIO DE MELAMINA	746437450200	1/05/2015	BUENO	ACTIVO

N°	Nombre del Local	Grupo	Clase	Denominación del bien	Código Patrimonial	Fecha de Adquisición	Estado	Condición
	A	B	C	D	E	F	G	H
2386	SEDE CENTRAL	74	64	LIBRERO DE MELAMINA	746445420084	1/05/2015	REGULAR	ACTIVO
2387	SEDE CENTRAL	74	64	LIBRERO DE MELAMINA	746445420085	1/05/2015	REGULAR	ACTIVO
2388	SEDE CENTRAL	74	64	MESA DE METAL Y MELAMINA	746451860067	1/05/2015	REGULAR	ACTIVO
2389	SEDE CENTRAL	74	64	PANTALLA ECRAN	746466950046	18/02/2014	REGULAR	ACTIVO
2390	SEDE CENTRAL	74	64	PIZARRA ACRILICA	746473050041	9/09/1996	REGULAR	ACTIVO
2391	SEDE CENTRAL	74	64	SILLA FIJA DE METAL	746481872364	15/10/2010	REGULAR	ACTIVO
2392	SEDE CENTRAL	74	64	SILLA FIJA DE METAL	746481872509	1/12/2010	BUENO	ACTIVO
2393	SEDE CENTRAL	74	64	SILLA FIJA DE METAL	746481872549	1/12/2010	REGULAR	ACTIVO
2394	SEDE CENTRAL	74	64	SILLA FIJA DE METAL	746481872552	1/12/2010	REGULAR	ACTIVO
2395	SEDE CENTRAL	74	64	SILLA FIJA DE METAL	746481872586	1/12/2010	BUENO	ACTIVO
2396	SEDE CENTRAL	74	64	SILLON GIRATORIO DE METAL	746489330498	22/12/2021	REGULAR	ACTIVO
2397	SEDE CENTRAL	74	64	SOFA DE MADERA	746490010028	16/07/2002	REGULAR	ACTIVO
2398	SEDE CENTRAL	74	64	SOFA DE MADERA	746490010029	16/07/2002	REGULAR	ACTIVO
2399	SEDE CENTRAL	95	22	PROYECTOR	952266440051	29/11/2013	REGULAR	ACTIVO
2400	SEDE CENTRAL	95	22	TELEFONO	952282871531	30/12/2021	REGULAR	ACTIVO
2401	SEDE CENTRAL	11	22	EQUIPO PARA AIRE ACONDICIONADO TIPO DOMESTICO	112236140507	24/03/2025	BUENO	ACTIVO
2402	SEDE CENTRAL	46	22	ACUMULADOR DE ENERGIA - EQUIPO DE UPS	462200500077	24/03/2025	BUENO	ACTIVO
2403	SEDE CENTRAL	67	22	EQUIPO DE EXTRACCION	672245650001	13/12/2017	REGULAR	ACTIVO
2404	SEDE CENTRAL	74	08	CAPTURADOR DE IMAGEN - SCANNER	740800500076	24/03/2025	BUENO	ACTIVO
2405	SEDE CENTRAL	74	08	CAPTURADOR DE IMAGEN - SCANNER	740800500077	24/03/2025	BUENO	ACTIVO
2406	SEDE CENTRAL	74	08	COMPUTADORA PERSONAL PORTATIL	740805000154	27/09/2018	REGULAR	ACTIVO
2407	SEDE CENTRAL	74	08	COMPUTADORA PERSONAL PORTATIL	740805000227	6/10/2022	REGULAR	ACTIVO
2408	SEDE CENTRAL	74	08	COMPUTADORA PERSONAL PORTATIL	740805000228	6/10/2022	REGULAR	ACTIVO
2409	SEDE CENTRAL	74	08	COMPUTADORA PERSONAL PORTATIL	740805000235	11/11/2022	REGULAR	ACTIVO
2410	SEDE CENTRAL	74	08	COMPUTADORA PERSONAL PORTATIL	740805000236	11/11/2022	REGULAR	ACTIVO
2411	SEDE CENTRAL	74	08	COMPUTADORA PERSONAL PORTATIL	740805000278	31/07/2023	BUENO	ACTIVO
2412	SEDE CENTRAL	74	08	COMPUTADORA PERSONAL PORTATIL	740805000318	24/03/2025	BUENO	ACTIVO
2413	SEDE CENTRAL	74	08	COMPUTADORA SERVIDOR - MAIN FRAME	740809500001	2/12/2014	REGULAR	ACTIVO
2414	SEDE CENTRAL	74	08	COMPUTADORA SERVIDOR - MAIN FRAME	740809500002	24/11/2015	REGULAR	ACTIVO
2415	SEDE CENTRAL	74	08	COMPUTADORA SERVIDOR - MAIN FRAME	740809500005	24/12/2019	REGULAR	ACTIVO
2416	SEDE CENTRAL	74	08	CONSOLA MULTIPLEXOR KVM	740815400001	24/03/2025	BUENO	ACTIVO
2417	SEDE CENTRAL	74	08	DISCO DURO EXTERNO	740818500339	27/01/2009	REGULAR	ACTIVO
2418	SEDE CENTRAL	74	08	DISCO DURO EXTERNO	740818500340	27/01/2009	MALO	ACTIVO
2419	SEDE CENTRAL	74	08	DISCO DURO EXTERNO	740818500341	27/01/2009	MALO	ACTIVO
2420	SEDE CENTRAL	74	08	DISCO DURO EXTERNO	740818500342	27/01/2009	MALO	ACTIVO
2421	SEDE CENTRAL	74	08	DISCO DURO EXTERNO	740818500343	27/10/2009	REGULAR	ACTIVO
2422	SEDE CENTRAL	74	08	DISCO DURO EXTERNO	740818500350	5/12/2012	REGULAR	ACTIVO
2423	SEDE CENTRAL	74	08	DISCO DURO EXTERNO	740818500351	5/12/2012	REGULAR	ACTIVO
2424	SEDE CENTRAL	74	08	DISCO DURO EXTERNO	740818500353	5/12/2012	REGULAR	ACTIVO
2425	SEDE CENTRAL	74	08	DISCO DURO EXTERNO	740818500355	5/12/2012	REGULAR	ACTIVO
2426	SEDE CENTRAL	74	08	DISCO DURO EXTERNO	740818500356	10/12/2015	REGULAR	ACTIVO
2427	SEDE CENTRAL	74	08	DISCO DURO EXTERNO	740818500357	10/12/2015	REGULAR	ACTIVO
2428	SEDE CENTRAL	74	08	DISCO DURO EXTERNO	740818500358	10/12/2015	MALO	ACTIVO
2429	SEDE CENTRAL	74	08	DISCO DURO EXTERNO	740818500359	10/12/2015	REGULAR	ACTIVO
2430	SEDE CENTRAL	74	08	DISCO DURO EXTERNO	740818500360	10/12/2015	REGULAR	ACTIVO
2431	SEDE CENTRAL	74	08	DISCO DURO EXTERNO	740818500361	10/12/2015	REGULAR	ACTIVO
2432	SEDE CENTRAL	74	08	DISCO DURO EXTERNO	740818500362	10/12/2015	REGULAR	ACTIVO
2433	SEDE CENTRAL	74	08	DISCO DURO EXTERNO	740818500363	10/12/2015	REGULAR	ACTIVO
2434	SEDE CENTRAL	74	08	DISCO DURO EXTERNO	740818500364	10/12/2015	REGULAR	ACTIVO
2435	SEDE CENTRAL	74	08	DISCO DURO EXTERNO	740818500365	10/12/2015	REGULAR	ACTIVO
2436	SEDE CENTRAL	74	08	DISCO DURO EXTERNO	740818500366	10/12/2015	REGULAR	ACTIVO
2437	SEDE CENTRAL	74	08	DISCO DURO EXTERNO	740818500367	10/12/2015	REGULAR	ACTIVO
2438	SEDE CENTRAL	74	08	DISCO DURO EXTERNO	740818500368	10/12/2015	REGULAR	ACTIVO
2439	SEDE CENTRAL	74	08	DISCO DURO EXTERNO	740818500369	10/12/2015	REGULAR	ACTIVO
2440	SEDE CENTRAL	74	08	DISCO DURO EXTERNO	740818500370	10/12/2015	MALO	ACTIVO
2441	SEDE CENTRAL	74	08	DISCO DURO EXTERNO	740818500371	10/12/2015	REGULAR	ACTIVO

N°	Nombre del Local	Grupo	Clase	Denominación del bien	Código Patrimonial	Fecha de Adquisición	Estado	Condición
	A	B	C	D	E	F	G	H
2442	SEDE CENTRAL	74	08	DISCO DURO EXTERNO	740818500372	10/12/2015	REGULAR	ACTIVO
2443	SEDE CENTRAL	74	08	DISCO DURO EXTERNO	740818500373	10/12/2015	REGULAR	ACTIVO
2444	SEDE CENTRAL	74	08	DISCO DURO EXTERNO	740818500374	10/12/2015	REGULAR	ACTIVO
2445	SEDE CENTRAL	74	08	DISCO DURO EXTERNO	740818500375	10/12/2015	REGULAR	ACTIVO
2446	SEDE CENTRAL	74	08	DISCO DURO EXTERNO	740818500376	10/12/2015	REGULAR	ACTIVO
2447	SEDE CENTRAL	74	08	DISCO DURO EXTERNO	740818500377	10/12/2015	REGULAR	ACTIVO
2448	SEDE CENTRAL	74	08	DISCO DURO EXTERNO	740818500378	10/12/2015	MALO	ACTIVO
2449	SEDE CENTRAL	74	08	DISCO DURO EXTERNO	740818500379	10/12/2015	REGULAR	ACTIVO
2450	SEDE CENTRAL	74	08	DISCO DURO EXTERNO	740818500380	10/12/2015	REGULAR	ACTIVO
2451	SEDE CENTRAL	74	08	DISCO DURO EXTERNO	740818500381	10/12/2015	REGULAR	ACTIVO
2452	SEDE CENTRAL	74	08	DISCO DURO EXTERNO	740818500382	10/12/2015	REGULAR	ACTIVO
2453	SEDE CENTRAL	74	08	DISCO DURO EXTERNO	740818500383	10/12/2015	REGULAR	ACTIVO
2454	SEDE CENTRAL	74	08	DISCO DURO EXTERNO	740818500384	10/12/2015	MALO	ACTIVO
2455	SEDE CENTRAL	74	08	DISCO DURO EXTERNO	740818500385	10/12/2015	MALO	ACTIVO
2456	SEDE CENTRAL	74	08	DISCO DURO EXTERNO	740818500386	10/12/2015	MALO	ACTIVO
2457	SEDE CENTRAL	74	08	DISCO DURO EXTERNO	740818500387	10/12/2015	REGULAR	ACTIVO
2458	SEDE CENTRAL	74	08	DISCO DURO EXTERNO	740818500389	17/12/2015	REGULAR	ACTIVO
2459	SEDE CENTRAL	74	08	DISCO DURO EXTERNO	740818500391	17/12/2015	REGULAR	ACTIVO
2460	SEDE CENTRAL	74	08	DISCO DURO EXTERNO	740818500392	17/12/2015	REGULAR	ACTIVO
2461	SEDE CENTRAL	74	08	DISCO DURO EXTERNO	740818500394	17/12/2015	REGULAR	ACTIVO
2462	SEDE CENTRAL	74	08	DISCO DURO EXTERNO	740818500396	29/12/2015	REGULAR	ACTIVO
2463	SEDE CENTRAL	74	08	DISCO DURO EXTERNO	740818500397	29/12/2015	REGULAR	ACTIVO
2464	SEDE CENTRAL	74	08	DISCO DURO EXTERNO DE 1 TB	740818500401	25/11/2020	REGULAR	ACTIVO
2465	SEDE CENTRAL	74	08	DISCO DURO EXTERNO DE 1 TB	740818500402	25/11/2020	REGULAR	ACTIVO
2466	SEDE CENTRAL	74	08	DISCO DURO EXTERNO DE 1 TB	740818500403	25/11/2020	REGULAR	ACTIVO
2467	SEDE CENTRAL	74	08	DISCO DURO EXTERNO DE 1 TB	740818500404	25/11/2020	REGULAR	ACTIVO
2468	SEDE CENTRAL	74	08	DISCO DURO EXTERNO DE 1 TB	740818500405	25/11/2020	REGULAR	ACTIVO
2469	SEDE CENTRAL	74	08	DISCO DURO EXTERNO DE 1 TB	740818500406	25/11/2020	REGULAR	ACTIVO
2470	SEDE CENTRAL	74	08	DISCO DURO EXTERNO DE 1 TB	740818500407	25/11/2020	REGULAR	ACTIVO
2471	SEDE CENTRAL	74	08	DISCO DURO EXTERNO DE 1 TB	740818500408	25/11/2020	REGULAR	ACTIVO
2472	SEDE CENTRAL	74	08	DISCO DURO EXTERNO DE 1 TB	740818500409	25/11/2020	REGULAR	ACTIVO
2473	SEDE CENTRAL	74	08	DISCO DURO EXTERNO DE 1 TB	740818500410	25/11/2020	REGULAR	ACTIVO
2474	SEDE CENTRAL	74	08	DISCO DURO EXTERNO DE 1 TB	740818500411	25/11/2020	REGULAR	ACTIVO
2475	SEDE CENTRAL	74	08	DISCO DURO EXTERNO DE 1 TB	740818500412	25/11/2020	REGULAR	ACTIVO
2476	SEDE CENTRAL	74	08	DISCO DURO EXTERNO DE 1 TB	740818500413	25/11/2020	REGULAR	ACTIVO
2477	SEDE CENTRAL	74	08	DISCO DURO EXTERNO DE 1 TB	740818500414	25/11/2020	REGULAR	ACTIVO
2478	SEDE CENTRAL	74	08	DISCO DURO EXTERNO DE 1 TB	740818500415	25/11/2020	REGULAR	ACTIVO
2479	SEDE CENTRAL	74	08	DISCO DURO EXTERNO DE 1 TB	740818500416	25/11/2020	REGULAR	ACTIVO
2480	SEDE CENTRAL	74	08	DISCO DURO EXTERNO DE 1 TB	740818500417	25/11/2020	REGULAR	ACTIVO
2481	SEDE CENTRAL	74	08	DISCO DURO EXTERNO DE 1 TB	740818500418	25/11/2020	REGULAR	ACTIVO
2482	SEDE CENTRAL	74	08	DISCO DURO EXTERNO DE 1 TB	740818500419	25/11/2020	REGULAR	ACTIVO
2483	SEDE CENTRAL	74	08	DISCO DURO EXTERNO DE 1 TB	740818500420	25/11/2020	REGULAR	ACTIVO
2484	SEDE CENTRAL	74	08	DISCO DURO EXTERNO DE 1 TB	740818500421	25/11/2020	REGULAR	ACTIVO
2485	SEDE CENTRAL	74	08	DISCO DURO EXTERNO DE 1 TB	740818500422	25/11/2020	REGULAR	ACTIVO
2486	SEDE CENTRAL	74	08	DISCO DURO EXTERNO DE 1 TB	740818500423	25/11/2020	REGULAR	ACTIVO
2487	SEDE CENTRAL	74	08	DISCO DURO EXTERNO DE 1 TB	740818500424	25/11/2020	REGULAR	ACTIVO
2488	SEDE CENTRAL	74	08	DISCO DURO EXTERNO DE 1 TB	740818500425	25/11/2020	REGULAR	ACTIVO
2489	SEDE CENTRAL	74	08	DISCO DURO EXTERNO DE 1 TB	740818500426	25/11/2020	REGULAR	ACTIVO
2490	SEDE CENTRAL	74	08	DISCO DURO EXTERNO DE 1 TB	740818500427	25/11/2020	REGULAR	ACTIVO
2491	SEDE CENTRAL	74	08	DISCO DURO EXTERNO DE 1 TB	740818500428	25/11/2020	REGULAR	ACTIVO
2492	SEDE CENTRAL	74	08	DISCO DURO EXTERNO DE 1 TB	740818500429	25/11/2020	REGULAR	ACTIVO
2493	SEDE CENTRAL	74	08	DISCO DURO EXTERNO DE 1 TB	740818500430	25/11/2020	REGULAR	ACTIVO
2494	SEDE CENTRAL	74	08	DISCO DURO EXTERNO DE 1 TB	740818500431	25/11/2020	REGULAR	ACTIVO
2495	SEDE CENTRAL	74	08	DISCO DURO EXTERNO DE 1 TB	740818500432	25/11/2020	REGULAR	ACTIVO
2496	SEDE CENTRAL	74	08	DISCO DURO EXTERNO DE 1 TB	740818500433	25/11/2020	REGULAR	ACTIVO
2497	SEDE CENTRAL	74	08	DISCO DURO EXTERNO DE 1 TB	740818500434	25/11/2020	REGULAR	ACTIVO

N°	Nombre del Local	Grupo	Clase	Denominación del bien	Código Patrimonial	Fecha de Adquisición	Estado	Condición
	A	B	C	D	E	F	G	H
2498	SEDE CENTRAL	74	08	DISCO DURO EXTERNO DE 1 TB	740818500435	25/11/2020	REGULAR	ACTIVO
2499	SEDE CENTRAL	74	08	DISCO DURO EXTERNO DE 1 TB	740818500436	25/11/2020	REGULAR	ACTIVO
2500	SEDE CENTRAL	74	08	DISCO DURO EXTERNO DE 1 TB	740818500437	25/11/2020	REGULAR	ACTIVO
2501	SEDE CENTRAL	74	08	DISCO DURO EXTERNO DE 1 TB	740818500438	25/11/2020	REGULAR	ACTIVO
2502	SEDE CENTRAL	74	08	DISCO DURO EXTERNO DE 1 TB	740818500439	25/11/2020	REGULAR	ACTIVO
2503	SEDE CENTRAL	74	08	DISCO DURO EXTERNO DE 1 TB	740818500440	25/11/2020	REGULAR	ACTIVO
2504	SEDE CENTRAL	74	08	DISCO DURO EXTERNO DE 1 TB	740818500441	25/11/2020	REGULAR	ACTIVO
2505	SEDE CENTRAL	74	08	DISCO DURO EXTERNO DE 1 TB	740818500442	25/11/2020	REGULAR	ACTIVO
2506	SEDE CENTRAL	74	08	DISCO DURO EXTERNO DE 1 TB	740818500443	25/11/2020	REGULAR	ACTIVO
2507	SEDE CENTRAL	74	08	DISCO DURO EXTERNO DE 1 TB	740818500444	25/11/2020	REGULAR	ACTIVO
2508	SEDE CENTRAL	74	08	DISCO DURO EXTERNO DE 1 TB	740818500445	25/11/2020	REGULAR	ACTIVO
2509	SEDE CENTRAL	74	08	DISCO DURO EXTERNO DE 1 TB	740818500446	25/11/2020	REGULAR	ACTIVO
2510	SEDE CENTRAL	74	08	DISCO DURO EXTERNO DE 1 TB	740818500447	25/11/2020	REGULAR	ACTIVO
2511	SEDE CENTRAL	74	08	DISCO DURO EXTERNO DE 1 TB	740818500448	25/11/2020	REGULAR	ACTIVO
2512	SEDE CENTRAL	74	08	DISCO DURO EXTERNO DE 1 TB	740818500449	25/11/2020	REGULAR	ACTIVO
2513	SEDE CENTRAL	74	08	DISCO DURO EXTERNO DE 1 TB	740818500450	25/11/2020	REGULAR	ACTIVO
2514	SEDE CENTRAL	74	08	DISCO DURO EXTERNO DE 4 TB	740818500451	18/11/2020	REGULAR	ACTIVO
2515	SEDE CENTRAL	74	08	DISCO DURO EXTERNO DE 4 TB	740818500452	18/11/2020	REGULAR	ACTIVO
2516	SEDE CENTRAL	74	08	DISCO DURO EXTERNO DE 4 TB	740818500453	18/11/2020	REGULAR	ACTIVO
2517	SEDE CENTRAL	74	08	DISCO DURO EXTERNO DE 4 TB	740818500454	18/11/2020	REGULAR	ACTIVO
2518	SEDE CENTRAL	74	08	DISCO DURO EXTERNO DE 4 TB	740818500455	18/11/2020	REGULAR	ACTIVO
2519	SEDE CENTRAL	74	08	DISCO DURO EXTERNO DE 4 TB	740818500456	18/11/2020	REGULAR	ACTIVO
2520	SEDE CENTRAL	74	08	DISCO DURO EXTERNO DE 4 TB	740818500457	18/11/2020	REGULAR	ACTIVO
2521	SEDE CENTRAL	74	08	DISCO DURO EXTERNO DE 4 TB	740818500458	18/11/2020	REGULAR	ACTIVO
2522	SEDE CENTRAL	74	08	DISCO DURO EXTERNO DE 4 TB	740818500459	18/11/2020	REGULAR	ACTIVO
2523	SEDE CENTRAL	74	08	DISCO DURO EXTERNO DE 4 TB	740818500460	18/11/2020	REGULAR	ACTIVO
2524	SEDE CENTRAL	74	08	DISCO DURO EXTERNO	740818500464	1/09/2022	BUENO	ACTIVO
2525	SEDE CENTRAL	74	08	DISCO DURO EXTERNO	740818500465	1/09/2022	REGULAR	ACTIVO
2526	SEDE CENTRAL	74	08	DISCO DURO EXTERNO	740818500466	1/09/2022	REGULAR	ACTIVO
2527	SEDE CENTRAL	74	08	DISCO DURO EXTERNO	740818500467	1/09/2022	BUENO	ACTIVO
2528	SEDE CENTRAL	74	08	DISCO DURO EXTERNO	740818500468	1/09/2022	REGULAR	ACTIVO
2529	SEDE CENTRAL	74	08	DISCO DURO EXTERNO	740818500469	1/09/2022	REGULAR	ACTIVO
2530	SEDE CENTRAL	74	08	DISCO DURO EXTERNO	740818500470	1/09/2022	BUENO	ACTIVO
2531	SEDE CENTRAL	74	08	DISCO DURO EXTERNO	740818500471	1/09/2022	BUENO	ACTIVO
2532	SEDE CENTRAL	74	08	DISCO DURO EXTERNO	740818500472	1/09/2022	REGULAR	ACTIVO
2533	SEDE CENTRAL	74	08	DISCO DURO EXTERNO	740818500473	1/09/2022	REGULAR	ACTIVO
2534	SEDE CENTRAL	74	08	DISCO DURO EXTERNO	740818500474	1/09/2022	REGULAR	ACTIVO
2535	SEDE CENTRAL	74	08	DISCO DURO EXTERNO	740818500475	1/09/2022	BUENO	ACTIVO
2536	SEDE CENTRAL	74	08	DISCO DURO EXTERNO	740818500476	1/09/2022	BUENO	ACTIVO
2537	SEDE CENTRAL	74	08	DISCO DURO EXTERNO	740818500477	1/09/2022	BUENO	ACTIVO
2538	SEDE CENTRAL	74	08	DISCO DURO EXTERNO	740818500478	1/09/2022	BUENO	ACTIVO
2539	SEDE CENTRAL	74	08	DISCO DURO EXTERNO	740818500479	1/09/2022	REGULAR	ACTIVO
2540	SEDE CENTRAL	74	08	DISCO DURO EXTERNO	740818500480	1/09/2022	REGULAR	ACTIVO
2541	SEDE CENTRAL	74	08	DISCO DURO EXTERNO	740818500481	1/09/2022	BUENO	ACTIVO
2542	SEDE CENTRAL	74	08	DISCO DURO EXTERNO	740818500482	1/09/2022	REGULAR	ACTIVO
2543	SEDE CENTRAL	74	08	DISCO DURO EXTERNO	740818500483	1/09/2022	BUENO	ACTIVO
2544	SEDE CENTRAL	74	08	DISCO DURO EXTERNO	740818500484	1/09/2022	REGULAR	ACTIVO
2545	SEDE CENTRAL	74	08	DISCO DURO EXTERNO	740818500485	1/09/2022	REGULAR	ACTIVO
2546	SEDE CENTRAL	74	08	DISCO DURO EXTERNO	740818500486	1/09/2022	REGULAR	ACTIVO
2547	SEDE CENTRAL	74	08	DISCO DURO EXTERNO	740818500487	1/09/2022	REGULAR	ACTIVO
2548	SEDE CENTRAL	74	08	DISCO DURO EXTERNO	740818500488	1/09/2022	BUENO	ACTIVO
2549	SEDE CENTRAL	74	08	DISCO DURO EXTERNO	740818500489	1/09/2022	BUENO	ACTIVO
2550	SEDE CENTRAL	74	08	DISCO DURO EXTERNO	740818500490	1/09/2022	BUENO	ACTIVO
2551	SEDE CENTRAL	74	08	DISCO DURO EXTERNO	740818500491	1/09/2022	REGULAR	ACTIVO
2552	SEDE CENTRAL	74	08	DISCO DURO EXTERNO	740818500492	1/09/2022	BUENO	ACTIVO
2553	SEDE CENTRAL	74	08	DISCO DURO EXTERNO	740818500493	1/09/2022	REGULAR	ACTIVO

N°	Nombre del Local	Grupo	Clase	Denominación del bien	Código Patrimonial	Fecha de Adquisición	Estado	Condición
	A	B	C	D	E	F	G	H
2554	SEDE CENTRAL	74	08	DISCO DURO EXTERNO	740818500494	1/09/2022	BUENO	ACTIVO
2555	SEDE CENTRAL	74	08	DISCO DURO EXTERNO	740818500495	1/09/2022	BUENO	ACTIVO
2556	SEDE CENTRAL	74	08	DISCO DURO EXTERNO	740818500496	1/09/2022	BUENO	ACTIVO
2557	SEDE CENTRAL	74	08	DISCO DURO EXTERNO	740818500497	1/09/2022	BUENO	ACTIVO
2558	SEDE CENTRAL	74	08	DISCO DURO EXTERNO	740818500498	1/09/2022	BUENO	ACTIVO
2559	SEDE CENTRAL	74	08	DISCO DURO EXTERNO	740818500499	1/09/2022	BUENO	ACTIVO
2560	SEDE CENTRAL	74	08	DISCO DURO EXTERNO	740818500500	1/09/2022	REGULAR	ACTIVO
2561	SEDE CENTRAL	74	08	DISCO DURO EXTERNO	740818500501	1/09/2022	REGULAR	ACTIVO
2562	SEDE CENTRAL	74	08	DISCO DURO EXTERNO	740818500502	1/09/2022	REGULAR	ACTIVO
2563	SEDE CENTRAL	74	08	DISCO DURO EXTERNO	740818500503	1/09/2022	BUENO	ACTIVO
2564	SEDE CENTRAL	74	08	DISCO DURO EXTERNO	740818500504	1/09/2022	REGULAR	ACTIVO
2565	SEDE CENTRAL	74	08	DISCO DURO EXTERNO	740818500505	1/09/2022	REGULAR	ACTIVO
2566	SEDE CENTRAL	74	08	DISCO DURO EXTERNO	740818500506	1/09/2022	BUENO	ACTIVO
2567	SEDE CENTRAL	74	08	DISCO DURO EXTERNO	740818500507	1/09/2022	BUENO	ACTIVO
2568	SEDE CENTRAL	74	08	DISCO DURO EXTERNO	740818500508	1/09/2022	REGULAR	ACTIVO
2569	SEDE CENTRAL	74	08	DISCO DURO EXTERNO	740818500509	1/09/2022	REGULAR	ACTIVO
2570	SEDE CENTRAL	74	08	DISCO DURO EXTERNO	740818500510	1/09/2022	BUENO	ACTIVO
2571	SEDE CENTRAL	74	08	DISCO DURO EXTERNO	740818500511	1/09/2022	REGULAR	ACTIVO
2572	SEDE CENTRAL	74	08	DISCO DURO EXTERNO	740818500512	1/09/2022	REGULAR	ACTIVO
2573	SEDE CENTRAL	74	08	DISCO DURO EXTERNO	740818500513	1/09/2022	BUENO	ACTIVO
2574	SEDE CENTRAL	74	08	DISCO DURO EXTERNO	740818500514	6/09/2022	BUENO	ACTIVO
2575	SEDE CENTRAL	74	08	DISCO DURO EXTERNO	740818500515	6/09/2022	BUENO	ACTIVO
2576	SEDE CENTRAL	74	08	DISCO DURO EXTERNO	740818500516	6/09/2022	BUENO	ACTIVO
2577	SEDE CENTRAL	74	08	DISCO DURO EXTERNO	740818500517	6/09/2022	REGULAR	ACTIVO
2578	SEDE CENTRAL	74	08	DISCO DURO EXTERNO	740818500518	6/09/2022	REGULAR	ACTIVO
2579	SEDE CENTRAL	74	08	DISCO DURO EXTERNO	740818500519	6/09/2022	BUENO	ACTIVO
2580	SEDE CENTRAL	74	08	DISCO DURO EXTERNO	740818500520	6/09/2022	REGULAR	ACTIVO
2581	SEDE CENTRAL	74	08	DISCO DURO EXTERNO	740818500521	6/09/2022	BUENO	ACTIVO
2582	SEDE CENTRAL	74	08	DISCO DURO EXTERNO	740818500522	6/09/2022	BUENO	ACTIVO
2583	SEDE CENTRAL	74	08	DISCO DURO EXTERNO	740818500523	6/09/2022	REGULAR	ACTIVO
2584	SEDE CENTRAL	74	08	DISCO DURO EXTERNO	740818500524	6/09/2022	REGULAR	ACTIVO
2585	SEDE CENTRAL	74	08	DISCO DURO EXTERNO	740818500525	6/09/2022	BUENO	ACTIVO
2586	SEDE CENTRAL	74	08	DISCO DURO EXTERNO	740818500526	6/09/2022	BUENO	ACTIVO
2587	SEDE CENTRAL	74	08	DISCO DURO EXTERNO	740818500527	6/09/2022	BUENO	ACTIVO
2588	SEDE CENTRAL	74	08	DISCO DURO EXTERNO	740818500528	6/09/2022	BUENO	ACTIVO
2589	SEDE CENTRAL	74	08	DISCO DURO EXTERNO	740818500529	6/09/2022	BUENO	ACTIVO
2590	SEDE CENTRAL	74	08	DISCO DURO EXTERNO	740818500530	6/09/2022	BUENO	ACTIVO
2591	SEDE CENTRAL	74	08	DISCO DURO EXTERNO	740818500531	6/09/2022	BUENO	ACTIVO
2592	SEDE CENTRAL	74	08	DISCO DURO EXTERNO	740818500532	6/09/2022	REGULAR	ACTIVO
2593	SEDE CENTRAL	74	08	DISCO DURO EXTERNO	740818500533	6/09/2022	REGULAR	ACTIVO
2594	SEDE CENTRAL	74	08	DISCO DURO EXTERNO	740818500534	6/09/2022	BUENO	ACTIVO
2595	SEDE CENTRAL	74	08	DISCO DURO EXTERNO	740818500535	6/09/2022	BUENO	ACTIVO
2596	SEDE CENTRAL	74	08	DISCO DURO EXTERNO	740818500536	6/09/2022	BUENO	ACTIVO
2597	SEDE CENTRAL	74	08	DISCO DURO EXTERNO	740818500537	6/09/2022	BUENO	ACTIVO
2598	SEDE CENTRAL	74	08	DISCO DURO EXTERNO	740818500538	6/09/2022	BUENO	ACTIVO
2599	SEDE CENTRAL	74	08	DISCO DURO EXTERNO	740818500539	6/09/2022	BUENO	ACTIVO
2600	SEDE CENTRAL	74	08	DISCO DURO EXTERNO	740818500540	6/09/2022	BUENO	ACTIVO
2601	SEDE CENTRAL	74	08	DISCO DURO EXTERNO	740818500541	6/09/2022	REGULAR	ACTIVO
2602	SEDE CENTRAL	74	08	DISCO DURO EXTERNO	740818500542	6/09/2022	BUENO	ACTIVO
2603	SEDE CENTRAL	74	08	DISCO DURO EXTERNO	740818500543	6/09/2022	REGULAR	ACTIVO
2604	SEDE CENTRAL	74	08	DISCO DURO EXTERNO	740818500544	6/09/2022	REGULAR	ACTIVO
2605	SEDE CENTRAL	74	08	DISCO DURO EXTERNO	740818500545	6/09/2022	REGULAR	ACTIVO
2606	SEDE CENTRAL	74	08	DISCO DURO EXTERNO	740818500546	6/09/2022	REGULAR	ACTIVO
2607	SEDE CENTRAL	74	08	DISCO DURO EXTERNO	740818500547	6/09/2022	BUENO	ACTIVO
2608	SEDE CENTRAL	74	08	DISCO DURO EXTERNO	740818500548	6/09/2022	BUENO	ACTIVO
2609	SEDE CENTRAL	74	08	DISCO DURO EXTERNO	740818500549	6/09/2022	BUENO	ACTIVO

N°	Nombre del Local	Grupo	Clase	Denominación del bien	Código Patrimonial	Fecha de Adquisición	Estado	Condición
	A	B	C	D	E	F	G	H
2610	SEDE CENTRAL	74	08	DISCO DURO EXTERNO	740818500550	6/09/2022	BUENO	ACTIVO
2611	SEDE CENTRAL	74	08	DISCO DURO EXTERNO	740818500551	6/09/2022	REGULAR	ACTIVO
2612	SEDE CENTRAL	74	08	DISCO DURO EXTERNO	740818500552	6/09/2022	BUENO	ACTIVO
2613	SEDE CENTRAL	74	08	DISCO DURO EXTERNO	740818500553	6/09/2022	REGULAR	ACTIVO
2614	SEDE CENTRAL	74	08	DISCO DURO EXTERNO	740818500554	6/09/2022	BUENO	ACTIVO
2615	SEDE CENTRAL	74	08	DISCO DURO EXTERNO	740818500555	6/09/2022	REGULAR	ACTIVO
2616	SEDE CENTRAL	74	08	DISCO DURO EXTERNO	740818500556	6/09/2022	REGULAR	ACTIVO
2617	SEDE CENTRAL	74	08	DISCO DURO EXTERNO	740818500557	6/09/2022	REGULAR	ACTIVO
2618	SEDE CENTRAL	74	08	DISCO DURO EXTERNO	740818500558	6/09/2022	BUENO	ACTIVO
2619	SEDE CENTRAL	74	08	DISCO DURO EXTERNO	740818500559	6/09/2022	REGULAR	ACTIVO
2620	SEDE CENTRAL	74	08	DISCO DURO EXTERNO	740818500560	6/09/2022	REGULAR	ACTIVO
2621	SEDE CENTRAL	74	08	DISCO DURO EXTERNO	740818500561	6/09/2022	REGULAR	ACTIVO
2622	SEDE CENTRAL	74	08	DISCO DURO EXTERNO	740818500562	6/09/2022	BUENO	ACTIVO
2623	SEDE CENTRAL	74	08	DISCO DURO EXTERNO	740818500563	6/09/2022	REGULAR	ACTIVO
2624	SEDE CENTRAL	74	08	DISCO DURO EXTERNO	740818500564	6/09/2022	BUENO	ACTIVO
2625	SEDE CENTRAL	74	08	DISCO DURO EXTERNO	740818500565	6/09/2022	BUENO	ACTIVO
2626	SEDE CENTRAL	74	08	DISCO DURO EXTERNO	740818500566	6/09/2022	REGULAR	ACTIVO
2627	SEDE CENTRAL	74	08	DISCO DURO EXTERNO	740818500567	6/09/2022	BUENO	ACTIVO
2628	SEDE CENTRAL	74	08	DISCO DURO EXTERNO	740818500568	6/09/2022	REGULAR	ACTIVO
2629	SEDE CENTRAL	74	08	DISCO DURO EXTERNO	740818500569	6/09/2022	REGULAR	ACTIVO
2630	SEDE CENTRAL	74	08	DISCO DURO EXTERNO	740818500570	6/09/2022	REGULAR	ACTIVO
2631	SEDE CENTRAL	74	08	DISCO DURO EXTERNO	740818500571	6/09/2022	BUENO	ACTIVO
2632	SEDE CENTRAL	74	08	DISCO DURO EXTERNO	740818500572	6/09/2022	REGULAR	ACTIVO
2633	SEDE CENTRAL	74	08	DISCO DURO EXTERNO	740818500573	6/09/2022	BUENO	ACTIVO
2634	SEDE CENTRAL	74	08	DISCO DURO EXTERNO	740818500574	6/09/2022	REGULAR	ACTIVO
2635	SEDE CENTRAL	74	08	DISCO DURO EXTERNO	740818500575	6/09/2022	REGULAR	ACTIVO
2636	SEDE CENTRAL	74	08	DISCO DURO EXTERNO	740818500576	6/09/2022	REGULAR	ACTIVO
2637	SEDE CENTRAL	74	08	DISCO DURO EXTERNO	740818500577	6/09/2022	BUENO	ACTIVO
2638	SEDE CENTRAL	74	08	DISCO DURO EXTERNO	740818500578	6/09/2022	BUENO	ACTIVO
2639	SEDE CENTRAL	74	08	DISCO DURO EXTERNO	740818500579	6/09/2022	BUENO	ACTIVO
2640	SEDE CENTRAL	74	08	DISCO DURO EXTERNO	740818500580	6/09/2022	REGULAR	ACTIVO
2641	SEDE CENTRAL	74	08	DISCO DURO EXTERNO	740818500581	6/09/2022	BUENO	ACTIVO
2642	SEDE CENTRAL	74	08	DISCO DURO EXTERNO	740818500582	6/09/2022	REGULAR	ACTIVO
2643	SEDE CENTRAL	74	08	DISCO DURO EXTERNO	740818500583	6/09/2022	REGULAR	ACTIVO
2644	SEDE CENTRAL	74	08	DISCO DURO EXTERNO DE 1 TB	740818500588	12/03/2024	BUENO	ACTIVO
2645	SEDE CENTRAL	74	08	DISCO DURO EXTERNO DE 1 TB	740818500589	12/03/2024	BUENO	ACTIVO
2646	SEDE CENTRAL	74	08	DISCO DURO EXTERNO DE 1 TB	740818500590	12/03/2024	BUENO	ACTIVO
2647	SEDE CENTRAL	74	08	DISCO DURO EXTERNO DE 1 TB	740818500591	12/03/2024	BUENO	ACTIVO
2648	SEDE CENTRAL	74	08	DISCO DURO EXTERNO DE 1 TB	740818500592	12/03/2024	BUENO	ACTIVO
2649	SEDE CENTRAL	74	08	DISCO DURO EXTERNO DE 1 TB	740818500593	12/03/2024	BUENO	ACTIVO
2650	SEDE CENTRAL	74	08	DISCO DURO EXTERNO DE 1 TB	740818500594	12/03/2024	BUENO	ACTIVO
2651	SEDE CENTRAL	74	08	DISCO DURO EXTERNO DE 1 TB	740818500595	12/03/2024	BUENO	ACTIVO
2652	SEDE CENTRAL	74	08	DISCO DURO EXTERNO DE 1 TB	740818500596	12/03/2024	BUENO	ACTIVO
2653	SEDE CENTRAL	74	08	DISCO DURO EXTERNO DE 1 TB	740818500597	12/03/2024	BUENO	ACTIVO
2654	SEDE CENTRAL	74	08	DISCO DURO EXTERNO DE 1 TB	740818500598	12/03/2024	BUENO	ACTIVO
2655	SEDE CENTRAL	74	08	DISCO DURO EXTERNO DE 1 TB	740818500599	12/03/2024	BUENO	ACTIVO
2656	SEDE CENTRAL	74	08	DISCO DURO EXTERNO DE 1 TB	740818500600	12/03/2024	BUENO	ACTIVO
2657	SEDE CENTRAL	74	08	DISCO DURO EXTERNO DE 1 TB	740818500601	12/03/2024	BUENO	ACTIVO
2658	SEDE CENTRAL	74	08	DISCO DURO EXTERNO DE 1 TB	740818500602	12/03/2024	BUENO	ACTIVO
2659	SEDE CENTRAL	74	08	DISCO DURO EXTERNO DE 1 TB	740818500603	12/03/2024	BUENO	ACTIVO
2660	SEDE CENTRAL	74	08	DISCO DURO EXTERNO DE 1 TB	740818500604	12/03/2024	BUENO	ACTIVO
2661	SEDE CENTRAL	74	08	DISCO DURO EXTERNO DE 1 TB	740818500605	12/03/2024	BUENO	ACTIVO
2662	SEDE CENTRAL	74	08	DISCO DURO EXTERNO DE 1 TB	740818500606	12/03/2024	BUENO	ACTIVO
2663	SEDE CENTRAL	74	08	DISCO DURO EXTERNO DE 1 TB	740818500607	12/03/2024	BUENO	ACTIVO
2664	SEDE CENTRAL	74	08	DISCO DURO EXTERNO DE 1 TB	740818500608	12/03/2024	BUENO	ACTIVO
2665	SEDE CENTRAL	74	08	DISCO DURO EXTERNO DE 1 TB	740818500609	12/03/2024	BUENO	ACTIVO

N°	Nombre del Local	Grupo	Clase	Denominación del bien	Código Patrimonial	Fecha de Adquisición	Estado	Condición
	A	B	C	D	E	F	G	H
2666	SEDE CENTRAL	74	08	DISCO DURO EXTERNO DE 1 TB	740818500610	12/03/2024	BUENO	ACTIVO
2667	SEDE CENTRAL	74	08	DISCO DURO EXTERNO DE 1 TB	740818500611	12/03/2024	BUENO	ACTIVO
2668	SEDE CENTRAL	74	08	DISCO DURO EXTERNO DE 1 TB	740818500612	12/03/2024	BUENO	ACTIVO
2669	SEDE CENTRAL	74	08	DISCO DURO EXTERNO DE 1 TB	740818500613	12/03/2024	BUENO	ACTIVO
2670	SEDE CENTRAL	74	08	DISCO DURO EXTERNO DE 1 TB	740818500614	12/03/2024	BUENO	ACTIVO
2671	SEDE CENTRAL	74	08	DISCO DURO EXTERNO DE 1 TB	740818500615	12/03/2024	BUENO	ACTIVO
2672	SEDE CENTRAL	74	08	DISCO DURO EXTERNO DE 1 TB	740818500616	12/03/2024	BUENO	ACTIVO
2673	SEDE CENTRAL	74	08	DISCO DURO EXTERNO DE 1 TB	740818500617	12/03/2024	BUENO	ACTIVO
2674	SEDE CENTRAL	74	08	DISCO DURO EXTERNO DE 1 TB	740818500618	12/03/2024	BUENO	ACTIVO
2675	SEDE CENTRAL	74	08	DISCO DURO EXTERNO DE 1 TB	740818500619	12/03/2024	BUENO	ACTIVO
2676	SEDE CENTRAL	74	08	DISCO DURO EXTERNO DE 1 TB	740818500620	12/03/2024	BUENO	ACTIVO
2677	SEDE CENTRAL	74	08	DISCO DURO EXTERNO DE 1 TB	740818500621	12/03/2024	BUENO	ACTIVO
2678	SEDE CENTRAL	74	08	DISCO DURO EXTERNO DE 1 TB	740818500622	12/03/2024	BUENO	ACTIVO
2679	SEDE CENTRAL	74	08	DISCO DURO EXTERNO DE 1 TB	740818500623	12/03/2024	BUENO	ACTIVO
2680	SEDE CENTRAL	74	08	DISCO DURO EXTERNO DE 1 TB	740818500624	12/03/2024	BUENO	ACTIVO
2681	SEDE CENTRAL	74	08	DISCO DURO EXTERNO DE 1 TB	740818500625	12/03/2024	BUENO	ACTIVO
2682	SEDE CENTRAL	74	08	DISCO DURO EXTERNO DE 1 TB	740818500626	12/03/2024	BUENO	ACTIVO
2683	SEDE CENTRAL	74	08	DISCO DURO EXTERNO DE 1 TB	740818500627	12/03/2024	BUENO	ACTIVO
2684	SEDE CENTRAL	74	08	DISCO DURO EXTERNO DE 1 TB	740818500628	12/03/2024	BUENO	ACTIVO
2685	SEDE CENTRAL	74	08	DISCO DURO EXTERNO DE 1 TB	740818500629	12/03/2024	BUENO	ACTIVO
2686	SEDE CENTRAL	74	08	DISCO DURO EXTERNO DE 1 TB	740818500630	12/03/2024	BUENO	ACTIVO
2687	SEDE CENTRAL	74	08	DISCO DURO EXTERNO DE 1 TB	740818500631	12/03/2024	BUENO	ACTIVO
2688	SEDE CENTRAL	74	08	DISCO DURO EXTERNO DE 1 TB	740818500632	12/03/2024	BUENO	ACTIVO
2689	SEDE CENTRAL	74	08	DISCO DURO EXTERNO DE 1 TB	740818500633	12/03/2024	BUENO	ACTIVO
2690	SEDE CENTRAL	74	08	DISCO DURO EXTERNO DE 1 TB	740818500634	12/03/2024	BUENO	ACTIVO
2691	SEDE CENTRAL	74	08	DISCO DURO EXTERNO DE 1 TB	740818500635	12/03/2024	BUENO	ACTIVO
2692	SEDE CENTRAL	74	08	DISCO DURO EXTERNO DE 1 TB	740818500636	12/03/2024	BUENO	ACTIVO
2693	SEDE CENTRAL	74	08	DISCO DURO EXTERNO DE 1 TB	740818500637	12/03/2024	BUENO	ACTIVO
2694	SEDE CENTRAL	74	08	DISCO DURO EXTERNO DE 1 TB	740818500638	12/03/2024	BUENO	ACTIVO
2695	SEDE CENTRAL	74	08	DISCO DURO EXTERNO DE 1 TB	740818500639	12/03/2024	BUENO	ACTIVO
2696	SEDE CENTRAL	74	08	DISCO DURO EXTERNO DE 1 TB	740818500640	12/03/2024	BUENO	ACTIVO
2697	SEDE CENTRAL	74	08	DISCO DURO EXTERNO DE 1 TB	740818500641	12/03/2024	BUENO	ACTIVO
2698	SEDE CENTRAL	74	08	DISCO DURO EXTERNO DE 1 TB	740818500642	12/03/2024	BUENO	ACTIVO
2699	SEDE CENTRAL	74	08	DISCO DURO EXTERNO DE 1 TB	740818500643	12/03/2024	BUENO	ACTIVO
2700	SEDE CENTRAL	74	08	DISCO DURO EXTERNO	740818500644	12/03/2024	BUENO	ACTIVO
2701	SEDE CENTRAL	74	08	DISCO DURO EXTERNO	740818500647	12/03/2024	BUENO	ACTIVO
2702	SEDE CENTRAL	74	08	DISCO DURO EXTERNO	740818500648	12/03/2024	BUENO	ACTIVO
2703	SEDE CENTRAL	74	08	DISCO DURO EXTERNO	740818500649	12/03/2024	BUENO	ACTIVO
2704	SEDE CENTRAL	74	08	DISCO DURO EXTERNO	740818500650	12/03/2024	BUENO	ACTIVO
2705	SEDE CENTRAL	74	08	DISCO DURO EXTERNO	740818500651	12/03/2024	BUENO	ACTIVO
2706	SEDE CENTRAL	74	08	DISCO DURO EXTERNO	740818500652	12/03/2024	BUENO	ACTIVO
2707	SEDE CENTRAL	74	08	DISCO DURO EXTERNO	740818500653	12/03/2024	BUENO	ACTIVO
2708	SEDE CENTRAL	74	08	DISCO DURO EXTERNO	740818500654	12/03/2024	BUENO	ACTIVO
2709	SEDE CENTRAL	74	08	DISCO DURO EXTERNO	740818500656	12/03/2024	BUENO	ACTIVO
2710	SEDE CENTRAL	74	08	DISCO DURO EXTERNO	740818500657	24/03/2025	BUENO	ACTIVO
2711	SEDE CENTRAL	74	08	DISCO DURO EXTERNO	740818500658	24/03/2025	BUENO	ACTIVO
2712	SEDE CENTRAL	74	08	DISCO DURO EXTERNO	740818500659	24/03/2025	BUENO	ACTIVO
2713	SEDE CENTRAL	74	08	DISCO DURO EXTERNO	740818500660	24/03/2025	BUENO	ACTIVO
2714	SEDE CENTRAL	74	08	DISCO DURO EXTERNO	740818500661	24/03/2025	BUENO	ACTIVO
2715	SEDE CENTRAL	74	08	DISCO DURO EXTERNO	740818500662	24/03/2025	BUENO	ACTIVO
2716	SEDE CENTRAL	74	08	DISCO DURO EXTERNO	740818500663	24/03/2025	BUENO	ACTIVO
2717	SEDE CENTRAL	74	08	DISCO DURO EXTERNO	740818500664	24/03/2025	BUENO	ACTIVO
2718	SEDE CENTRAL	74	08	DISCO DURO EXTERNO	740818500665	24/03/2025	BUENO	ACTIVO
2719	SEDE CENTRAL	74	08	DISCO DURO EXTERNO	740818500666	24/03/2025	BUENO	ACTIVO
2720	SEDE CENTRAL	74	08	DISCO DURO EXTERNO	740818500667	24/03/2025	BUENO	ACTIVO
2721	SEDE CENTRAL	74	08	DISCO DURO EXTERNO	740818500668	24/03/2025	BUENO	ACTIVO

N°	Nombre del Local	Grupo	Clase	Denominación del bien	Código Patrimonial	Fecha de Adquisición	Estado	Condición
	A	B	C	D	E	F	G	H
2722	SEDE CENTRAL	74	08	DISCO DURO EXTERNO	740818500669	24/03/2025	BUENO	ACTIVO
2723	SEDE CENTRAL	74	08	DISCO DURO EXTERNO	740818500670	24/03/2025	BUENO	ACTIVO
2724	SEDE CENTRAL	74	08	DISCO DURO EXTERNO	740818500671	24/03/2025	BUENO	ACTIVO
2725	SEDE CENTRAL	74	08	DISCO DURO EXTERNO	740818500672	24/03/2025	BUENO	ACTIVO
2726	SEDE CENTRAL	74	08	DISCO DURO EXTERNO	740818500673	24/03/2025	BUENO	ACTIVO
2727	SEDE CENTRAL	74	08	DISCO DURO EXTERNO	740818500674	24/03/2025	BUENO	ACTIVO
2728	SEDE CENTRAL	74	08	DISCO DURO EXTERNO	740818500675	24/03/2025	BUENO	ACTIVO
2729	SEDE CENTRAL	74	08	DISCO DURO EXTERNO	740818500676	24/03/2025	BUENO	ACTIVO
2730	SEDE CENTRAL	74	08	DISCO DURO EXTERNO	740818500677	24/03/2025	BUENO	ACTIVO
2731	SEDE CENTRAL	74	08	DISCO DURO EXTERNO	740818500678	24/03/2025	BUENO	ACTIVO
2732	SEDE CENTRAL	74	08	DISCO DURO EXTERNO	740818500679	24/03/2025	BUENO	ACTIVO
2733	SEDE CENTRAL	74	08	DISCO DURO EXTERNO	740818500680	24/03/2025	BUENO	ACTIVO
2734	SEDE CENTRAL	74	08	DISCO DURO EXTERNO	740818500681	24/03/2025	BUENO	ACTIVO
2735	SEDE CENTRAL	74	08	DISCO DURO EXTERNO	740818500682	24/03/2025	BUENO	ACTIVO
2736	SEDE CENTRAL	74	08	LECTORA DE TARJETA INTELIGENTE Y LECTOR DE HUELLA DIGITAL PORTATIL	740870950045	30/11/2022	REGULAR	ACTIVO
2737	SEDE CENTRAL	74	08	MONITOR CON PROCESADOR INTEGRADO	740878680001	9/12/2013	REGULAR	ACTIVO
2738	SEDE CENTRAL	74	08	MONITOR LED	740880370004	22/08/2019	REGULAR	ACTIVO
2739	SEDE CENTRAL	74	08	SOLUCION DE ALMACENAMIENTO EXTERNO	740894810030	11/06/2024	BUENO	ACTIVO
2740	SEDE CENTRAL	74	08	TABLETA PAD	740894930042	19/05/2014	REGULAR	ACTIVO
2741	SEDE CENTRAL	74	08	UNIDAD CENTRAL DE PROCESO - CPU	740899501942	11/12/2015	REGULAR	ACTIVO
2742	SEDE CENTRAL	74	08	UNIDAD CENTRAL DE PROCESO - CPU	740899501944	21/10/2022	REGULAR	ACTIVO
2743	SEDE CENTRAL	74	08	UNIDAD CENTRAL DE PROCESO - CPU	740899501945	21/10/2022	REGULAR	ACTIVO
2744	SEDE CENTRAL	74	08	UNIDAD CENTRAL DE PROCESO - CPU	740899501946	21/10/2022	REGULAR	ACTIVO
2745	SEDE CENTRAL	74	08	UNIDAD CENTRAL DE PROCESO - CPU	740899501947	21/10/2022	REGULAR	ACTIVO
2746	SEDE CENTRAL	74	08	UNIDAD CENTRAL DE PROCESO - CPU	740899501948	21/10/2022	REGULAR	ACTIVO
2747	SEDE CENTRAL	74	08	UNIDAD CENTRAL DE PROCESO - CPU	740899501949	7/12/2022	REGULAR	ACTIVO
2748	SEDE CENTRAL	74	08	UNIDAD CENTRAL DE PROCESO - CPU	740899501954	24/03/2025	BUENO	ACTIVO
2749	SEDE CENTRAL	74	64	ARMARIO DE MELAMINA	746406260200	1/05/2015	REGULAR	ACTIVO
2750	SEDE CENTRAL	74	64	GABINETE DE METAL	746444910077	27/10/2022	REGULAR	ACTIVO
2751	SEDE CENTRAL	74	64	GABINETE DE METAL	746444910078	27/10/2022	REGULAR	ACTIVO
2752	SEDE CENTRAL	74	64	LIBRERO DE MELAMINA	746445420092	1/05/2015	REGULAR	ACTIVO
2753	SEDE CENTRAL	74	64	LIBRERO DE MELAMINA	746445420093	1/05/2015	REGULAR	ACTIVO
2754	SEDE CENTRAL	74	64	MÓDULO DE MELAMINA	746460980658	1/05/2015	REGULAR	ACTIVO
2755	SEDE CENTRAL	74	64	PIZARRA ACRILICA	746473050179	6/11/2014	REGULAR	ACTIVO
2756	SEDE CENTRAL	74	64	PIZARRA MURAL - FRANELOGRAFO	746475090048	16/07/2002	REGULAR	ACTIVO
2757	SEDE CENTRAL	74	64	SILLA FIJA DE METAL	746481872604	1/12/2010	BUENO	ACTIVO
2758	SEDE CENTRAL	74	64	SILLA GIRATORIA DE METAL	746483902975	22/06/2018	REGULAR	ACTIVO
2759	SEDE CENTRAL	74	64	SILLA GIRATORIA DE METAL	746483902983	22/06/2018	BUENO	ACTIVO
2760	SEDE CENTRAL	74	64	SILLA GIRATORIA DE METAL	746483902984	22/06/2018	REGULAR	ACTIVO
2761	SEDE CENTRAL	95	22	BLOQUEADOR DE ESCRITURA PORTÁTIL DE PUERTO USB	952211280001	5/09/2022	BUENO	ACTIVO
2762	SEDE CENTRAL	95	22	BLOQUEADOR DE ESCRITURA PORTÁTIL DE PUERTO USB	952211280002	5/09/2022	BUENO	ACTIVO
2763	SEDE CENTRAL	95	22	BLOQUEADOR DE ESCRITURA PORTÁTIL DE PUERTO USB	952211280003	5/09/2022	BUENO	ACTIVO
2764	SEDE CENTRAL	95	22	BLOQUEADOR DE ESCRITURA PORTÁTIL DE PUERTO USB	952211280004	24/03/2025	BUENO	ACTIVO
2765	SEDE CENTRAL	95	22	EQUIPO ESPECIALIZADO DUPLICADOR QUE PERMITE REALIZAR IMAGENES FORENSE O COPIAS BIT A BIT	952231130001	29/04/2021	REGULAR	ACTIVO
2766	SEDE CENTRAL	95	22	GRABADORA DIGITAL	952245650001	20/07/2006	REGULAR	ACTIVO
2767	SEDE CENTRAL	95	22	GRABADORA DIGITAL	952245650022	26/03/2021	REGULAR	ACTIVO
2768	SEDE CENTRAL	95	22	GRABADORA DIGITAL	952245650023	26/03/2021	REGULAR	ACTIVO
2769	SEDE CENTRAL	95	22	GRABADORA DIGITAL	952245650024	26/03/2021	REGULAR	ACTIVO
2770	SEDE CENTRAL	95	22	GRABADORA DIGITAL	952245650025	26/03/2021	REGULAR	ACTIVO
2771	SEDE CENTRAL	95	22	GRABADORA DIGITAL	952245650026	26/03/2021	REGULAR	ACTIVO
2772	SEDE CENTRAL	95	22	GRABADORA DIGITAL	952245650027	26/03/2021	REGULAR	ACTIVO
2773	SEDE CENTRAL	95	22	GRABADORA DIGITAL	952245650028	26/03/2021	REGULAR	ACTIVO
2774	SEDE CENTRAL	95	22	GRABADORA DIGITAL	952245650029	26/03/2021	REGULAR	ACTIVO
2775	SEDE CENTRAL	95	22	REPRODUCTOR (OTROS)	952274300002	24/12/2014	REGULAR	ACTIVO

N°	Nombre del Local	Grupo	Clase	Denominación del bien	Código Patrimonial	Fecha de Adquisición	Estado	Condición
	A	B	C	D	E	F	G	H
2776	SEDE CENTRAL	95	22	SWITCH PARA RED	952281170101	6/07/2017	REGULAR	ACTIVO
2777	SEDE CENTRAL	95	22	SWITCH PARA RED	952281170102	6/07/2017	REGULAR	ACTIVO
2778	SEDE CENTRAL	95	22	SWITCH PARA RED	952281170108	19/09/2022	REGULAR	ACTIVO
2779	SEDE CENTRAL	95	22	SWITCH PARA RED	952281170136	24/03/2025	BUENO	ACTIVO
2780	SEDE CENTRAL	95	22	TELEFONO CELULAR	952283250028	17/05/2019	REGULAR	ACTIVO
2781	SEDE CENTRAL	95	22	TELEFONO CELULAR	952283250029	24/03/2025	BUENO	ACTIVO
2782	SEDE CENTRAL	74	08	COMPUTADORA PERSONAL PORTATIL	740805000105	15/12/2017	BUENO	ACTIVO
2783	SEDE CENTRAL	74	08	COMPUTADORA PERSONAL PORTATIL	740805000123	27/09/2018	REGULAR	ACTIVO
2784	SEDE CENTRAL	11	22	DESHUMEDECEDOR	112227470019	13/10/2022	BUENO	ACTIVO
2785	SEDE CENTRAL	11	22	EQUIPO PURIFICADOR DE AMBIENTE	112242080018	28/11/2022	REGULAR	ACTIVO
2786	SEDE CENTRAL	11	22	FRIGOBAR	112252140032	23/02/2015	REGULAR	ACTIVO
2787	SEDE CENTRAL	11	22	VENTILADOR ELECTRICO PARA MESA O DE PIE	112279700494	13/12/2022	REGULAR	ACTIVO
2788	SEDE CENTRAL	60	22	TERMOHIGROMETRO DIGITAL	602292150004	3/10/2022	BUENO	ACTIVO
2789	SEDE CENTRAL	60	22	TERMOHIGROMETRO DIGITAL	602292150005	3/10/2022	REGULAR	ACTIVO
2790	SEDE CENTRAL	74	08	IMPRESORA A INYECCION DE TINTA	740836500067	4/12/2013	REGULAR	ACTIVO
2791	SEDE CENTRAL	74	08	LECTORA DE CODIGO DE BARRAS	740863500012	28/10/2013	REGULAR	ACTIVO
2792	SEDE CENTRAL	74	08	LECTORA DE CODIGO DE BARRAS	740863500013	28/10/2013	REGULAR	ACTIVO
2793	SEDE CENTRAL	74	08	TABLETA PAD	740894930068	27/11/2019	REGULAR	ACTIVO
2794	SEDE CENTRAL	74	08	TABLETA PAD	740894930069	27/11/2019	REGULAR	ACTIVO
2795	SEDE CENTRAL	74	08	TERMINAL PARA SISTEMAS MULTIUSUARIOS	740898370024	8/08/2024	BUENO	ACTIVO
2796	SEDE CENTRAL	74	08	TERMINAL PARA SISTEMAS MULTIUSUARIOS	740898370025	8/08/2024	BUENO	ACTIVO
2797	SEDE CENTRAL	74	08	TERMINAL PARA SISTEMAS MULTIUSUARIOS	740898370026	8/08/2024	BUENO	ACTIVO
2798	SEDE CENTRAL	74	08	TERMINAL PARA SISTEMAS MULTIUSUARIOS	740898370027	8/08/2024	BUENO	ACTIVO
2799	SEDE CENTRAL	74	08	TERMINAL PARA SISTEMAS MULTIUSUARIOS	740898370028	8/08/2024	BUENO	ACTIVO
2800	SEDE CENTRAL	74	22	DESTRUCTORA DE CD/DVD	742215880001	10/12/2008	REGULAR	ACTIVO
2801	SEDE CENTRAL	74	64	ARMARIO DE MELAMINA	746406260354	16/12/2015	REGULAR	ACTIVO
2802	SEDE CENTRAL	74	64	ARMARIO DE MELAMINA	746406260391	16/12/2015	REGULAR	ACTIVO
2803	SEDE CENTRAL	74	64	CARRO DE METAL TRANSPORTADOR	746427620006	7/02/2008	REGULAR	ACTIVO
2804	SEDE CENTRAL	74	64	ESCALERA METALICA	746435760015	18/12/2013	REGULAR	ACTIVO
2805	SEDE CENTRAL	74	64	ESCRITORIO DE METAL Y MELAMINA	746438810162	7/01/2011	REGULAR	ACTIVO
2806	SEDE CENTRAL	74	64	ESCRITORIO DE METAL Y MELAMINA	746438810209	7/01/2011	REGULAR	ACTIVO
2807	SEDE CENTRAL	74	64	ESTANTE CORREDIZO - ESTANTE MOVIL	746440500036	28/12/2023	BUENO	ACTIVO
2808	SEDE CENTRAL	74	64	ESTANTE CORREDIZO - ESTANTE MOVIL	746440500037	28/12/2023	BUENO	ACTIVO
2809	SEDE CENTRAL	74	64	ESTANTE CORREDIZO - ESTANTE MOVIL	746440500038	28/12/2023	BUENO	ACTIVO
2810	SEDE CENTRAL	74	64	ESTANTE CORREDIZO - ESTANTE MOVIL	746440500039	28/12/2023	BUENO	ACTIVO
2811	SEDE CENTRAL	74	64	ESTANTE CORREDIZO - ESTANTE MOVIL	746440500040	28/12/2023	BUENO	ACTIVO
2812	SEDE CENTRAL	74	64	ESTANTE CORREDIZO - ESTANTE MOVIL	746440500041	28/12/2023	BUENO	ACTIVO
2813	SEDE CENTRAL	74	64	ESTANTE CORREDIZO - ESTANTE MOVIL	746440500042	28/12/2023	BUENO	ACTIVO
2814	SEDE CENTRAL	74	64	ESTANTE CORREDIZO - ESTANTE MOVIL	746440500043	28/12/2023	BUENO	ACTIVO
2815	SEDE CENTRAL	74	64	ESTANTE CORREDIZO - ESTANTE MOVIL	746440500044	28/12/2023	BUENO	ACTIVO
2816	SEDE CENTRAL	74	64	ESTANTE CORREDIZO - ESTANTE MOVIL	746440500045	28/12/2023	BUENO	ACTIVO
2817	SEDE CENTRAL	74	64	ESTANTE CORREDIZO - ESTANTE MOVIL	746440500046	28/12/2023	BUENO	ACTIVO
2818	SEDE CENTRAL	74	64	ESTANTE CORREDIZO - ESTANTE MOVIL	746440500047	28/12/2023	BUENO	ACTIVO
2819	SEDE CENTRAL	74	64	ESTANTE CORREDIZO - ESTANTE MOVIL	746440500048	28/12/2023	BUENO	ACTIVO
2820	SEDE CENTRAL	74	64	ESTANTE CORREDIZO - ESTANTE MOVIL	746440500049	28/12/2023	BUENO	ACTIVO
2821	SEDE CENTRAL	74	64	ESTANTE DE METAL	746441860135	7/11/2012	REGULAR	ACTIVO
2822	SEDE CENTRAL	74	64	MESA DE MELAMINA	746450560261	28/12/2015	REGULAR	ACTIVO
2823	SEDE CENTRAL	74	64	PIZARRA ACRILICA	746473050143	5/09/2013	REGULAR	ACTIVO
2824	SEDE CENTRAL	74	64	SILLA GIRATORIA DE METAL	746483902229	22/11/2014	REGULAR	ACTIVO
2825	SEDE CENTRAL	74	64	SILLA GIRATORIA DE METAL	746483902537	21/06/2016	REGULAR	ACTIVO
2826	SEDE CENTRAL	74	64	SILLON GIRATORIO DE METAL	746489330519	22/12/2021	REGULAR	ACTIVO
2827	SEDE CENTRAL	95	22	MEGAFONO	952253400005	26/12/2018	REGULAR	ACTIVO
2828	SEDE CENTRAL	95	22	PROYECTOR	952266440120	1/12/2014	REGULAR	ACTIVO
2829	SEDE CENTRAL	95	22	TELEFONO	952282870937	4/12/2013	REGULAR	ACTIVO
2830	SEDE CENTRAL	95	22	TELEFONO	952282871562	31/08/2022	REGULAR	ACTIVO
2831	SEDE CENTRAL	11	22	EQUIPO PURIFICADOR DE AMBIENTE	112242080013	13/10/2022	REGULAR	ACTIVO

N°	Nombre del Local	Grupo	Clase	Denominación del bien	Código Patrimonial	Fecha de Adquisición	Estado	Condición
	A	B	C	D	E	F	G	H
2832	SEDE CENTRAL	11	22	EQUIPO PURIFICADOR DE AMBIENTE	112242080014	13/10/2022	REGULAR	ACTIVO
2833	SEDE CENTRAL	11	22	VENTILADOR ELECTRICO PARA MESA O DE PIE	112279700508	13/12/2022	REGULAR	ACTIVO
2834	SEDE CENTRAL	74	64	CREDENZA DE MELAMINA	746432710009	7/01/2011	REGULAR	ACTIVO
2835	SEDE CENTRAL	74	64	ESCRITORIO DE METAL Y MELAMINA	746438810152	7/01/2011	REGULAR	ACTIVO
2836	SEDE CENTRAL	74	64	MESA DE REUNIONES	746452030121	21/12/2022	REGULAR	ACTIVO
2837	SEDE CENTRAL	74	64	SILLA FIJA DE METAL	746481872262	22/09/2010	REGULAR	ACTIVO
2838	SEDE CENTRAL	74	64	SILLA FIJA DE METAL	746481872268	22/09/2010	REGULAR	ACTIVO
2839	SEDE CENTRAL	74	64	SILLA FIJA DE METAL	746481872352	15/10/2010	REGULAR	ACTIVO
2840	SEDE CENTRAL	74	64	SILLA GIRATORIA DE METAL	746483902231	22/11/2014	REGULAR	ACTIVO
2841	SEDE CENTRAL	74	64	SILLON GIRATORIO DE METAL	746489330495	22/12/2021	REGULAR	ACTIVO
2842	SEDE CENTRAL	11	22	DESHUMEDECEDOR	112227470018	13/10/2022	REGULAR	ACTIVO
2843	SEDE CENTRAL	11	22	EQUIPO PURIFICADOR DE AMBIENTE	112242080001	15/10/2014	REGULAR	ACTIVO
2844	SEDE CENTRAL	74	64	ARCHIVADOR DE METAL	746403890088	27/04/2001	REGULAR	ACTIVO
2845	SEDE CENTRAL	74	64	ARCHIVADOR DE METAL	746403890325	27/05/1997	REGULAR	ACTIVO
2846	SEDE CENTRAL	74	64	ARMARIO DE MELAMINA	746406260258	1/07/2015	REGULAR	ACTIVO
2847	SEDE CENTRAL	74	64	ARMARIO DE MELAMINA	746406260355	16/12/2015	REGULAR	ACTIVO
2848	SEDE CENTRAL	74	64	ARMARIO DE MELAMINA	746406260441	26/12/2019	REGULAR	ACTIVO
2849	SEDE CENTRAL	74	64	MÓDULO DE MELAMINA	746460980025	7/01/2011	REGULAR	ACTIVO
2850	SEDE CENTRAL	74	64	SILLA FIJA DE METAL	746481872068	22/09/2010	REGULAR	ACTIVO
2851	SEDE CENTRAL	74	64	SILLA FIJA DE METAL	746481872401	1/12/2010	REGULAR	ACTIVO
2852	SEDE CENTRAL	74	64	SILLA FIJA DE METAL	746481872419	1/12/2010	REGULAR	ACTIVO
2853	SEDE CENTRAL	74	64	SILLA FIJA DE METAL	746481872428	1/12/2010	REGULAR	ACTIVO
2854	SEDE CENTRAL	74	64	SILLA FIJA DE METAL	746481872459	1/12/2010	REGULAR	ACTIVO
2855	SEDE CENTRAL	74	64	SILLA FIJA DE METAL	746481872473	1/12/2010	REGULAR	ACTIVO
2856	SEDE CENTRAL	74	64	SILLA FIJA DE METAL	746481872478	1/12/2010	REGULAR	ACTIVO
2857	SEDE CENTRAL	74	64	SILLA FIJA DE METAL	746481872481	1/12/2010	REGULAR	ACTIVO
2858	SEDE CENTRAL	74	64	SILLA FIJA DE METAL	746481872573	1/12/2010	REGULAR	ACTIVO
2859	SEDE CENTRAL	11	22	EQUIPO PARA AIRE ACONDICIONADO TIPO DOMESTICO	112236140293	24/03/2015	REGULAR	ACTIVO
2860	SEDE CENTRAL	11	22	EQUIPO PARA AIRE ACONDICIONADO TIPO DOMESTICO	112236140294	24/03/2015	REGULAR	ACTIVO
2861	SEDE CENTRAL	11	22	VENTILADOR ELECTRICO PARA MESA O DE PIE	112279700549	13/12/2022	REGULAR	ACTIVO
2862	SEDE CENTRAL	11	22	VENTILADOR ELECTRICO PARA MESA O DE PIE	112279700575	13/12/2022	REGULAR	ACTIVO
2863	SEDE CENTRAL	74	08	EQUIPO DE CONTROL DE ACCESO BIOMETRICO	740826000020	19/07/2023	BUENO	ACTIVO
2864	SEDE CENTRAL	74	08	LECTORA DE CODIGO DE BARRAS	740863500029	17/03/2023	BUENO	ACTIVO
2865	SEDE CENTRAL	74	08	LECTORA DE CODIGO DE BARRAS	740863500030	17/03/2023	BUENO	ACTIVO
2866	SEDE CENTRAL	74	64	ARCHIVADOR DE METAL	746403890628	5/11/2004	REGULAR	ACTIVO
2867	SEDE CENTRAL	74	64	ARMARIO DE MELAMINA	746406260256	1/07/2015	REGULAR	ACTIVO
2868	SEDE CENTRAL	74	64	ARMARIO DE MELAMINA	746406260554	14/03/2024	BUENO	ACTIVO
2869	SEDE CENTRAL	74	64	ARMARIO DE MELAMINA	746406260555	14/03/2024	BUENO	ACTIVO
2870	SEDE CENTRAL	74	64	LIBRERO DE MADERA	746445250089	7/09/2001	REGULAR	ACTIVO
2871	SEDE CENTRAL	74	64	LIBRERO DE MADERA	746445250095	7/09/2001	REGULAR	ACTIVO
2872	SEDE CENTRAL	74	64	LIBRERO DE MELAMINA	746445420007	9/01/2006	REGULAR	ACTIVO
2873	SEDE CENTRAL	74	64	ROTAFOLIO DE METAL	746480510004	20/11/2019	REGULAR	ACTIVO
2874	SEDE CENTRAL	74	64	ROTAFOLIO DE METAL	746480510005	20/11/2019	REGULAR	ACTIVO
2875	SEDE CENTRAL	74	64	ROTAFOLIO DE METAL	746480510006	20/11/2019	REGULAR	ACTIVO
2876	SEDE CENTRAL	74	64	ROTAFOLIO DE METAL	746480510007	20/11/2019	REGULAR	ACTIVO
2877	SEDE CENTRAL	74	64	ROTAFOLIO DE METAL	746480510008	20/11/2019	REGULAR	ACTIVO
2878	SEDE CENTRAL	74	64	ROTAFOLIO DE METAL	746480510009	20/11/2019	REGULAR	ACTIVO
2879	SEDE CENTRAL	67	64	RACK (OTROS)	676454340038	18/11/2014	REGULAR	ACTIVO
2880	SEDE CENTRAL	74	08	COMPUTADORA PERSONAL PORTATIL	740805000281	31/07/2023	BUENO	ACTIVO
2881	SEDE CENTRAL	74	64	ATRIL DE MADERA	746408640003	10/12/2015	REGULAR	ACTIVO
2882	SEDE CENTRAL	74	64	MESA DE MELAMINA	746450560232	10/12/2015	REGULAR	ACTIVO
2883	SEDE CENTRAL	74	64	MESA DE MELAMINA	746450560242	10/12/2015	REGULAR	ACTIVO
2884	SEDE CENTRAL	74	64	MESA DE MELAMINA	746450560245	10/12/2015	REGULAR	ACTIVO
2885	SEDE CENTRAL	74	64	MESA DE MELAMINA	746450560250	10/12/2015	REGULAR	ACTIVO
2886	SEDE CENTRAL	74	64	MESA DE MELAMINA	746450560253	10/12/2015	REGULAR	ACTIVO
2887	SEDE CENTRAL	74	64	MESA DE MELAMINA	746450560258	10/12/2015	REGULAR	ACTIVO

N°	Nombre del Local	Grupo	Clase	Denominación del bien	Código Patrimonial	Fecha de Adquisición	Estado	Condición
	A	B	C	D	E	F	G	H
2888	SEDE CENTRAL	74	64	PANTALLA ECRAN	746466950066	14/11/2014	REGULAR	ACTIVO
2889	SEDE CENTRAL	74	64	SILLA GIRATORIA DE METAL	746483901606	22/11/2013	REGULAR	ACTIVO
2890	SEDE CENTRAL	74	64	SILLA GIRATORIA DE METAL	746483902438	10/12/2015	REGULAR	ACTIVO
2891	SEDE CENTRAL	74	64	SILLA GIRATORIA DE METAL	746483902445	10/12/2015	REGULAR	ACTIVO
2892	SEDE CENTRAL	74	64	SILLA GIRATORIA DE METAL	746483902446	10/12/2015	REGULAR	ACTIVO
2893	SEDE CENTRAL	74	64	SILLA GIRATORIA DE METAL	746483902452	10/12/2015	REGULAR	ACTIVO
2894	SEDE CENTRAL	74	64	SILLA GIRATORIA DE METAL	746483902465	10/12/2015	REGULAR	ACTIVO
2895	SEDE CENTRAL	74	64	SILLA GIRATORIA DE METAL	746483902466	10/12/2015	REGULAR	ACTIVO
2896	SEDE CENTRAL	74	64	SILLA GIRATORIA DE METAL	746483902469	10/12/2015	REGULAR	ACTIVO
2897	SEDE CENTRAL	74	64	SILLA GIRATORIA DE METAL	746483902477	10/12/2015	REGULAR	ACTIVO
2898	SEDE CENTRAL	74	64	SILLA GIRATORIA DE METAL	746483902478	10/12/2015	REGULAR	ACTIVO
2899	SEDE CENTRAL	74	64	SILLA GIRATORIA DE METAL	746483902485	10/12/2015	REGULAR	ACTIVO
2900	SEDE CENTRAL	74	64	SILLA GIRATORIA DE METAL	746483902486	10/12/2015	REGULAR	ACTIVO
2901	SEDE CENTRAL	74	64	SILLA GIRATORIA DE METAL	746483902488	10/12/2015	REGULAR	ACTIVO
2902	SEDE CENTRAL	74	64	SILLA GIRATORIA DE METAL	746483902490	10/12/2015	REGULAR	ACTIVO
2903	SEDE CENTRAL	74	64	SILLA GIRATORIA DE METAL	746483902491	10/12/2015	REGULAR	ACTIVO
2904	SEDE CENTRAL	74	64	SILLA GIRATORIA DE METAL	746483902492	10/12/2015	REGULAR	ACTIVO
2905	SEDE CENTRAL	95	22	SISTEMA DE PROYECCION MULTIMEDIA - PROYECTOR MULTIMEDIA	952278340003	30/12/2019	REGULAR	ACTIVO
2906	SEDE CENTRAL	11	22	EQUIPO PARA AIRE ACONDICIONADO TIPO DOMESTICO	112236140221	30/11/2013	REGULAR	ACTIVO
2907	SEDE CENTRAL	67	64	RACK (OTROS)	676454340039	18/11/2014	REGULAR	ACTIVO
2908	SEDE CENTRAL	74	08	COMPUTADORA PERSONAL PORTATIL	740805000280	31/07/2023	BUENO	ACTIVO
2909	SEDE CENTRAL	74	64	ARMARIO DE METAL	746406600098	16/07/2002	REGULAR	ACTIVO
2910	SEDE CENTRAL	74	64	ATRIL DE MADERA	746408640004	10/12/2015	REGULAR	ACTIVO
2911	SEDE CENTRAL	74	64	MESA DE MELAMINA	746450560230	10/12/2015	REGULAR	ACTIVO
2912	SEDE CENTRAL	74	64	MESA DE MELAMINA	746450560231	10/12/2015	REGULAR	ACTIVO
2913	SEDE CENTRAL	74	64	MESA DE MELAMINA	746450560237	10/12/2015	REGULAR	ACTIVO
2914	SEDE CENTRAL	74	64	MESA DE MELAMINA	746450560241	10/12/2015	REGULAR	ACTIVO
2915	SEDE CENTRAL	74	64	MESA DE MELAMINA	746450560244	10/12/2015	REGULAR	ACTIVO
2916	SEDE CENTRAL	74	64	MESA DE MELAMINA	746450560246	10/12/2015	REGULAR	ACTIVO
2917	SEDE CENTRAL	74	64	MESA DE MELAMINA	746450560248	10/12/2015	REGULAR	ACTIVO
2918	SEDE CENTRAL	74	64	MESA DE MELAMINA	746450560249	10/12/2015	REGULAR	ACTIVO
2919	SEDE CENTRAL	74	64	MESA DE MELAMINA	746450560251	10/12/2015	REGULAR	ACTIVO
2920	SEDE CENTRAL	74	64	MESA DE MELAMINA	746450560254	10/12/2015	REGULAR	ACTIVO
2921	SEDE CENTRAL	74	64	MESA DE MELAMINA	746450560255	10/12/2015	REGULAR	ACTIVO
2922	SEDE CENTRAL	74	64	MESA DE MELAMINA	746450560259	10/12/2015	REGULAR	ACTIVO
2923	SEDE CENTRAL	74	64	PANTALLA ECRAN	746466950067	14/11/2014	REGULAR	ACTIVO
2924	SEDE CENTRAL	74	64	SILLA GIRATORIA DE METAL	746483902433	10/12/2015	REGULAR	ACTIVO
2925	SEDE CENTRAL	74	64	SILLA GIRATORIA DE METAL	746483902436	10/12/2015	REGULAR	ACTIVO
2926	SEDE CENTRAL	74	64	SILLA GIRATORIA DE METAL	746483902437	10/12/2015	REGULAR	ACTIVO
2927	SEDE CENTRAL	74	64	SILLA GIRATORIA DE METAL	746483902439	10/12/2015	REGULAR	ACTIVO
2928	SEDE CENTRAL	74	64	SILLA GIRATORIA DE METAL	746483902440	10/12/2015	REGULAR	ACTIVO
2929	SEDE CENTRAL	74	64	SILLA GIRATORIA DE METAL	746483902441	10/12/2015	REGULAR	ACTIVO
2930	SEDE CENTRAL	74	64	SILLA GIRATORIA DE METAL	746483902443	10/12/2015	REGULAR	ACTIVO
2931	SEDE CENTRAL	74	64	SILLA GIRATORIA DE METAL	746483902448	10/12/2015	REGULAR	ACTIVO
2932	SEDE CENTRAL	74	64	SILLA GIRATORIA DE METAL	746483902449	10/12/2015	REGULAR	ACTIVO
2933	SEDE CENTRAL	74	64	SILLA GIRATORIA DE METAL	746483902453	10/12/2015	REGULAR	ACTIVO
2934	SEDE CENTRAL	74	64	SILLA GIRATORIA DE METAL	746483902454	10/12/2015	REGULAR	ACTIVO
2935	SEDE CENTRAL	74	64	SILLA GIRATORIA DE METAL	746483902456	10/12/2015	REGULAR	ACTIVO
2936	SEDE CENTRAL	74	64	SILLA GIRATORIA DE METAL	746483902457	10/12/2015	REGULAR	ACTIVO
2937	SEDE CENTRAL	74	64	SILLA GIRATORIA DE METAL	746483902459	10/12/2015	REGULAR	ACTIVO
2938	SEDE CENTRAL	74	64	SILLA GIRATORIA DE METAL	746483902460	10/12/2015	REGULAR	ACTIVO
2939	SEDE CENTRAL	74	64	SILLA GIRATORIA DE METAL	746483902461	10/12/2015	REGULAR	ACTIVO
2940	SEDE CENTRAL	74	64	SILLA GIRATORIA DE METAL	746483902462	10/12/2015	REGULAR	ACTIVO
2941	SEDE CENTRAL	74	64	SILLA GIRATORIA DE METAL	746483902463	10/12/2015	REGULAR	ACTIVO
2942	SEDE CENTRAL	74	64	SILLA GIRATORIA DE METAL	746483902467	10/12/2015	REGULAR	ACTIVO
2943	SEDE CENTRAL	74	64	SILLA GIRATORIA DE METAL	746483902473	10/12/2015	REGULAR	ACTIVO

N°	Nombre del Local	Grupo	Clase	Denominación del bien	Código Patrimonial	Fecha de Adquisición	Estado	Condición
	A	B	C	D	E	F	G	H
2944	SEDE CENTRAL	74	64	SILLA GIRATORIA DE METAL	746483902474	10/12/2015	REGULAR	ACTIVO
2945	SEDE CENTRAL	74	64	SILLA GIRATORIA DE METAL	746483902475	10/12/2015	REGULAR	ACTIVO
2946	SEDE CENTRAL	74	64	SILLA GIRATORIA DE METAL	746483902476	10/12/2015	REGULAR	ACTIVO
2947	SEDE CENTRAL	74	64	SILLA GIRATORIA DE METAL	746483902483	10/12/2015	REGULAR	ACTIVO
2948	SEDE CENTRAL	74	64	SILLA GIRATORIA DE METAL	746483902484	10/12/2015	REGULAR	ACTIVO
2949	SEDE CENTRAL	95	22	AMPLIFICADOR DE AUDIO	952201630009	25/05/2015	REGULAR	ACTIVO
2950	SEDE CENTRAL	95	22	CONSOLA PARA CONTROL DE AUDIO	952218640010	3/11/2014	REGULAR	ACTIVO
2951	SEDE CENTRAL	95	22	MICROFONO INALAMBRICO	952255290029	2/09/2011	REGULAR	ACTIVO
2952	SEDE CENTRAL	95	22	PROYECTOR	952266440128	1/12/2014	BUENO	ACTIVO
2953	SEDE CENTRAL	74	64	ARMARIO DE METAL	746406600051	16/07/2002	REGULAR	ACTIVO
2954	SEDE CENTRAL	11	22	EQUIPO PARA AIRE ACONDICIONADO TIPO DOMESTICO	112236140289	23/12/2014	REGULAR	ACTIVO
2955	SEDE CENTRAL	67	64	RACK (OTROS)	676454340026	14/11/2014	REGULAR	ACTIVO
2956	SEDE CENTRAL	74	64	CREDENZA DE MELAMINA	746432710076	17/12/2013	REGULAR	ACTIVO
2957	SEDE CENTRAL	74	64	CREDENZA DE MELAMINA	746432710077	17/12/2013	REGULAR	ACTIVO
2958	SEDE CENTRAL	74	64	CREDENZA DE MELAMINA	746432710078	17/12/2013	REGULAR	ACTIVO
2959	SEDE CENTRAL	74	64	ESCRITORIO DE METAL Y MELAMINA	746438810122	31/03/2009	REGULAR	ACTIVO
2960	SEDE CENTRAL	74	64	MESA DE MELAMINA	746450560045	25/07/2007	REGULAR	ACTIVO
2961	SEDE CENTRAL	74	64	PANTALLA ECRAN	746466950071	14/11/2014	REGULAR	ACTIVO
2962	SEDE CENTRAL	74	64	SILLA FIJA DE METAL	746481871823	29/12/2009	REGULAR	ACTIVO
2963	SEDE CENTRAL	74	64	SILLA FIJA DE METAL	746481872031	22/09/2010	REGULAR	ACTIVO
2964	SEDE CENTRAL	74	64	SILLA FIJA DE METAL	746481872114	22/09/2010	REGULAR	ACTIVO
2965	SEDE CENTRAL	74	64	SILLA FIJA DE METAL	746481872144	22/09/2010	REGULAR	ACTIVO
2966	SEDE CENTRAL	74	64	SILLA FIJA DE METAL	746481872193	22/09/2010	REGULAR	ACTIVO
2967	SEDE CENTRAL	74	64	SILLA FIJA DE METAL	746481872200	22/09/2010	REGULAR	ACTIVO
2968	SEDE CENTRAL	74	64	SILLON GIRATORIO DE METAL	746489330435	21/06/2016	REGULAR	ACTIVO
2969	SEDE CENTRAL	95	22	PROYECTOR	952266440062	16/12/2013	REGULAR	ACTIVO
2970	SEDE CENTRAL	95	22	TELEFONO	952282870935	4/12/2013	REGULAR	ACTIVO
2971	SEDE CENTRAL	11	22	FRIGOBAR	112252140023	10/12/2013	REGULAR	ACTIVO
2972	SEDE CENTRAL	32	22	HORNO MICROONDAS	322260610088	17/08/2022	REGULAR	ACTIVO
2973	SEDE CENTRAL	11	22	EQUIPO PARA AIRE ACONDICIONADO TIPO DOMESTICO	112236140291	23/12/2014	REGULAR	ACTIVO
2974	SEDE CENTRAL	74	08	LECTORA DE MARCAS OPTICAS - OMR SCANNER	740869120003	25/09/2017	REGULAR	ACTIVO
2975	SEDE CENTRAL	74	22	DESTRUCTORA DE DOCUMENTOS	742216550029	16/03/2015	REGULAR	ACTIVO
2976	SEDE CENTRAL	74	64	ARCHIVADOR DE MELAMINA	746403550082	10/12/2015	REGULAR	ACTIVO
2977	SEDE CENTRAL	74	64	ARCHIVADOR DE MELAMINA	746403550083	10/12/2015	REGULAR	ACTIVO
2978	SEDE CENTRAL	74	64	ARCHIVADOR DE MELAMINA	746403550084	10/12/2015	REGULAR	ACTIVO
2979	SEDE CENTRAL	74	64	ARCHIVADOR DE MELAMINA	746403550085	10/12/2015	REGULAR	ACTIVO
2980	SEDE CENTRAL	74	64	ARMARIO DE MELAMINA	746406260553	14/03/2024	BUENO	ACTIVO
2981	SEDE CENTRAL	74	64	ARMARIO DE METAL	746406600097	16/07/2002	REGULAR	ACTIVO
2982	SEDE CENTRAL	74	64	ESTANTE DE MELAMINA	746441520115	10/12/2015	REGULAR	ACTIVO
2983	SEDE CENTRAL	74	64	MÓDULO DE MELAMINA	746460980090	25/04/2011	REGULAR	ACTIVO
2984	SEDE CENTRAL	74	64	MÓDULO DE MELAMINA	746460980091	25/04/2011	REGULAR	ACTIVO
2985	SEDE CENTRAL	74	64	MÓDULO DE MELAMINA	746460980092	25/04/2011	REGULAR	ACTIVO
2986	SEDE CENTRAL	74	64	MÓDULO DE MELAMINA	746460980093	25/04/2011	REGULAR	ACTIVO
2987	SEDE CENTRAL	74	64	MÓDULO DE MELAMINA	746460980094	25/04/2011	REGULAR	ACTIVO
2988	SEDE CENTRAL	74	64	PIZARRA ACRILICA	746473050134	28/05/2013	REGULAR	ACTIVO
2989	SEDE CENTRAL	74	64	SILLA GIRATORIA DE METAL	746483903504	29/08/2023	BUENO	ACTIVO
2990	SEDE CENTRAL	74	64	SILLA GIRATORIA DE METAL	746483903506	29/08/2023	BUENO	ACTIVO
2991	SEDE CENTRAL	74	64	SILLA GIRATORIA DE METAL	746483903507	29/08/2023	BUENO	ACTIVO
2992	SEDE CENTRAL	74	64	SILLA GIRATORIA DE METAL	746483903511	29/08/2023	BUENO	ACTIVO
2993	SEDE CENTRAL	74	64	SILLA GIRATORIA DE METAL	746483903517	29/08/2023	BUENO	ACTIVO
2994	SEDE CENTRAL	95	22	AMPLIFICADOR DE AUDIO	952201630010	25/05/2015	REGULAR	ACTIVO
2995	SEDE CENTRAL	95	22	TELEFONO	952282871002	4/12/2013	REGULAR	ACTIVO
2996	SEDE CENTRAL	95	22	TELEFONO	952282871437	30/07/2018	REGULAR	ACTIVO
2997	SEDE CENTRAL	95	22	TELEFONO	952282871442	30/07/2018	REGULAR	ACTIVO
2998	SEDE CENTRAL	74	64	CAJONERA RODABLE DE MELAMINA	746419250040	20/02/2020	REGULAR	ACTIVO
2999	SEDE CENTRAL	74	64	CAJONERA RODABLE DE MELAMINA	746419250041	20/02/2020	REGULAR	ACTIVO

N°	Nombre del Local	Grupo	Clase	Denominación del bien	Código Patrimonial	Fecha de Adquisición	Estado	Condición
	A	B	C	D	E	F	G	H
3000	SEDE CENTRAL	74	64	CAJONERA RODABLE DE MELAMINA	746419250125	20/02/2020	REGULAR	ACTIVO
3001	SEDE CENTRAL	74	64	CAJONERA RODABLE DE MELAMINA	746419250126	20/02/2020	REGULAR	ACTIVO
3002	SEDE CENTRAL	74	64	CAJONERA RODABLE DE MELAMINA	746419250127	20/02/2020	REGULAR	ACTIVO
3003	SEDE CENTRAL	74	64	CAJONERA RODABLE DE MELAMINA	746419250128	20/02/2020	REGULAR	ACTIVO
3004	SEDE CENTRAL	74	64	CAJONERA RODABLE DE MELAMINA	746419250129	20/02/2020	REGULAR	ACTIVO
3005	SEDE CENTRAL	74	64	CAJONERA RODABLE DE MELAMINA	746419250130	20/02/2020	REGULAR	ACTIVO
3006	SEDE CENTRAL	74	64	CAJONERA RODABLE DE MELAMINA	746419250131	20/02/2020	REGULAR	ACTIVO
3007	SEDE CENTRAL	74	64	CAJONERA RODABLE DE MELAMINA	746419250132	20/02/2020	REGULAR	ACTIVO
3008	SEDE CENTRAL	74	64	CAJONERA RODABLE DE MELAMINA	746419250133	20/02/2020	REGULAR	ACTIVO
3009	SEDE CENTRAL	74	64	LIBRERO DE MELAMINA	746445420044	17/12/2013	REGULAR	ACTIVO
3010	SEDE CENTRAL	74	64	SILLA GIRATORIA DE METAL	746483901927	22/11/2014	REGULAR	ACTIVO
3011	SEDE CENTRAL	74	64	SILLA GIRATORIA DE METAL	746483902468	10/12/2015	REGULAR	ACTIVO
3012	SEDE CENTRAL	74	64	SILLA GIRATORIA DE METAL	746483902472	10/12/2015	REGULAR	ACTIVO
3013	SEDE CENTRAL	74	64	SILLA GIRATORIA DE METAL	746483902480	10/12/2015	REGULAR	ACTIVO
3014	SEDE CENTRAL	74	64	SILLA GIRATORIA DE METAL	746483902482	10/12/2015	REGULAR	ACTIVO
3015	SEDE CENTRAL	74	64	SILLA GIRATORIA DE METAL	746483903508	29/08/2023	BUENO	ACTIVO
3016	SEDE CENTRAL	74	64	SILLA GIRATORIA DE METAL	746483903509	29/08/2023	BUENO	ACTIVO
3017	SEDE CENTRAL	74	64	SILLA GIRATORIA DE METAL	746483903512	29/08/2023	BUENO	ACTIVO
3018	SEDE CENTRAL	74	64	SILLA GIRATORIA DE METAL	746483903513	29/08/2023	BUENO	ACTIVO
3019	SEDE CENTRAL	74	64	SILLA GIRATORIA DE METAL	746483903514	29/08/2023	BUENO	ACTIVO
3020	SEDE CENTRAL	74	64	SILLA GIRATORIA DE METAL	746483903515	29/08/2023	BUENO	ACTIVO
3021	SEDE CENTRAL	74	64	SILLA GIRATORIA DE METAL	746483903518	29/08/2023	BUENO	ACTIVO
3022	SEDE CENTRAL	74	64	SILLA GIRATORIA DE METAL	746483903519	29/08/2023	BUENO	ACTIVO
3023	SEDE CENTRAL	74	64	SILLA GIRATORIA DE METAL	746483903520	29/08/2023	BUENO	ACTIVO
3024	SEDE CENTRAL	74	64	SILLA GIRATORIA DE METAL	746483903521	29/08/2023	BUENO	ACTIVO
3025	SEDE CENTRAL	74	64	SILLA GIRATORIA DE METAL	746483903522	29/08/2023	BUENO	ACTIVO
3026	SEDE CENTRAL	95	22	TELEFONO	952282871001	4/12/2013	REGULAR	ACTIVO
3027	SEDE CENTRAL	67	64	RACK (OTROS)	676454340027	14/11/2014	REGULAR	ACTIVO
3028	SEDE CENTRAL	74	22	SURTIDOR DE AGUA ELECTRICO - DISPENSADOR ELECTRICO	742299890197	11/11/2022	REGULAR	ACTIVO
3029	SEDE CENTRAL	95	22	PANEL ELECTRONICO PROGRAMABLE	952259350001	1/04/2015	REGULAR	ACTIVO
3030	SEDE CENTRAL	95	22	PANEL ELECTRONICO PROGRAMABLE	952259350002	1/04/2015	REGULAR	ACTIVO
3031	SEDE CENTRAL	95	22	TELEVISOR LCD	952285830014	4/11/2014	REGULAR	ACTIVO
3032	SEDE CENTRAL	11	22	VENTILADOR ELECTRICO PARA MESA O DE PIE	112279700539	13/12/2022	REGULAR	ACTIVO
3033	SEDE CENTRAL	11	22	VENTILADOR ELECTRICO PARA MESA O DE PIE	112279700571	13/12/2022	REGULAR	ACTIVO
3034	SEDE CENTRAL	74	64	MESA DE MADERA	746449320208	20/12/2019	REGULAR	ACTIVO
3035	SEDE CENTRAL	74	64	MESITA DE CENTRO	746454070021	18/09/2019	REGULAR	ACTIVO
3036	SEDE CENTRAL	74	64	MÓDULO DE MELAMINA	746460980436	17/12/2013	REGULAR	ACTIVO
3037	SEDE CENTRAL	74	64	SILLA FIJA DE OTRO MATERIAL	746482550270	10/12/2015	REGULAR	ACTIVO
3038	SEDE CENTRAL	74	64	SILLA GIRATORIA DE METAL	746483903516	29/08/2023	BUENO	ACTIVO
3039	SEDE CENTRAL	74	64	SOFA DE MADERA	746490010069	20/12/2019	REGULAR	ACTIVO
3040	SEDE CENTRAL	74	64	SOFA DE MADERA	746490010070	20/12/2019	REGULAR	ACTIVO
3041	SEDE CENTRAL	74	64	SOFA DE MADERA	746490010071	20/12/2019	REGULAR	ACTIVO
3042	SEDE CENTRAL	74	64	VITRINA DE MELAMINA	746498480001	19/05/2016	REGULAR	ACTIVO
3043	SEDE CENTRAL	95	22	TELEFONO	952282870635	2/07/2009	REGULAR	ACTIVO
3044	SEDE CENTRAL	74	64	PIZARRA MURAL - FRANELOGRAFO	746475090043	15/05/1997	REGULAR	ACTIVO
3045	SEDE CENTRAL	11	22	EQUIPO PARA AIRE ACONDICIONADO TIPO DOMESTICO	112236140300	27/10/2015	REGULAR	ACTIVO
3046	SEDE CENTRAL	74	22	DESTRUCTORA DE DOCUMENTOS	742216550030	1/03/2018	REGULAR	ACTIVO
3047	SEDE CENTRAL	74	22	SURTIDOR DE AGUA ELECTRICO - DISPENSADOR ELECTRICO	742299890188	11/11/2022	REGULAR	ACTIVO
3048	SEDE CENTRAL	74	64	ARCHIVADOR DE METAL	746403890823	25/07/2007	REGULAR	ACTIVO
3049	SEDE CENTRAL	74	64	ARCHIVADOR DE METAL	746403891071	11/11/2015	REGULAR	ACTIVO
3050	SEDE CENTRAL	74	64	ARCHIVADOR DE METAL	746403891144	31/03/2021	REGULAR	ACTIVO
3051	SEDE CENTRAL	74	64	ARMARIO DE MELAMINA	746406260469	31/03/2021	REGULAR	ACTIVO
3052	SEDE CENTRAL	74	64	CAJONERA RODABLE DE MELAMINA	746419250200	31/03/2021	REGULAR	ACTIVO
3053	SEDE CENTRAL	74	64	CAJONERA RODABLE DE MELAMINA	746419250201	31/03/2021	REGULAR	ACTIVO
3054	SEDE CENTRAL	74	64	ESCRITORIO DE MELAMINA	746437450319	13/12/2018	REGULAR	ACTIVO
3055	SEDE CENTRAL	74	64	ESCRITORIO DE MELAMINA	746437450398	31/03/2021	REGULAR	ACTIVO

N°	Nombre del Local	Grupo	Clase	Denominación del bien	Código Patrimonial	Fecha de Adquisición	Estado	Condición
	A	B	C	D	E	F	G	H
3056	SEDE CENTRAL	74	64	ESCRITORIO DE MELAMINA	746437450399	31/03/2021	REGULAR	ACTIVO
3057	SEDE CENTRAL	74	64	LIBRERO DE MELAMINA	746445420073	17/12/2013	REGULAR	ACTIVO
3058	SEDE CENTRAL	74	64	SILLA GIRATORIA DE METAL	746483903277	22/06/2018	REGULAR	ACTIVO
3059	SEDE CENTRAL	74	64	SILLA GIRATORIA DE METAL CON BRAZOS	746483903393	17/12/2021	REGULAR	ACTIVO
3060	SEDE CENTRAL	95	22	MEGAFONO	952253400007	26/12/2018	REGULAR	ACTIVO
3061	SEDE CENTRAL	95	22	TELEFONO	952282871467	27/04/2020	REGULAR	ACTIVO
3062	SEDE CENTRAL	11	22	EQUIPO PARA AIRE ACONDICIONADO TIPO DOMESTICO	112236140299	27/10/2015	REGULAR	ACTIVO
3063	SEDE CENTRAL	11	22	EQUIPO PARA AIRE ACONDICIONADO TIPO DOMESTICO	112236140305	13/11/2015	REGULAR	ACTIVO
3064	SEDE CENTRAL	11	22	EQUIPO PARA AIRE ACONDICIONADO TIPO DOMESTICO	112236140307	6/11/2015	REGULAR	ACTIVO
3065	SEDE CENTRAL	11	22	EQUIPO PARA AIRE ACONDICIONADO TIPO DOMESTICO	112236140401	10/12/2020	REGULAR	ACTIVO
3066	SEDE CENTRAL	74	64	ARCHIVADOR DE METAL	746403891146	31/03/2021	REGULAR	ACTIVO
3067	SEDE CENTRAL	74	64	ARMARIO DE MELAMINA	746406260347	16/12/2015	REGULAR	ACTIVO
3068	SEDE CENTRAL	74	64	ARMARIO DE MELAMINA	746406260468	31/03/2021	REGULAR	ACTIVO
3069	SEDE CENTRAL	74	64	CAJONERA RODABLE DE MELAMINA	746419250199	31/03/2021	REGULAR	ACTIVO
3070	SEDE CENTRAL	74	64	ESCRITORIO DE MELAMINA	746437450273	28/12/2015	REGULAR	ACTIVO
3071	SEDE CENTRAL	74	64	ESCRITORIO DE MELAMINA	746437450274	28/12/2015	REGULAR	ACTIVO
3072	SEDE CENTRAL	74	64	ESCRITORIO DE MELAMINA	746437450397	31/03/2021	REGULAR	ACTIVO
3073	SEDE CENTRAL	74	64	MESA DE MELAMINA	746450560271	4/05/2016	MALO	ACTIVO
3074	SEDE CENTRAL	74	64	MESA DE MELAMINA	746450560295	4/05/2016	REGULAR	ACTIVO
3075	SEDE CENTRAL	74	64	MESA DE MELAMINA	746450560297	4/05/2016	REGULAR	ACTIVO
3076	SEDE CENTRAL	74	64	MESA DE MELAMINA	746450560359	20/02/2020	REGULAR	ACTIVO
3077	SEDE CENTRAL	74	64	MESA DE REUNIONES	746452030085	3/08/2007	REGULAR	ACTIVO
3078	SEDE CENTRAL	74	64	PIZARRA ACRILICA	746473050145	5/09/2013	REGULAR	ACTIVO
3079	SEDE CENTRAL	74	64	SILLA FIJA DE METAL	746481872138	22/09/2010	REGULAR	ACTIVO
3080	SEDE CENTRAL	74	64	SILLA FIJA DE METAL	746481872198	22/09/2010	REGULAR	ACTIVO
3081	SEDE CENTRAL	74	64	SILLA FIJA DE METAL	746481872199	22/09/2010	REGULAR	ACTIVO
3082	SEDE CENTRAL	74	64	SILLA FIJA DE METAL	746481872234	22/09/2010	REGULAR	ACTIVO
3083	SEDE CENTRAL	74	64	SILLA FIJA DE METAL	746481872682	1/12/2010	REGULAR	ACTIVO
3084	SEDE CENTRAL	74	64	SILLA FIJA DE METAL	746481873074	22/06/2018	REGULAR	ACTIVO
3085	SEDE CENTRAL	74	64	SILLA FIJA DE METAL	746481873617	28/08/2023	BUENO	ACTIVO
3086	SEDE CENTRAL	74	64	SILLA FIJA DE METAL	746481873622	28/08/2023	BUENO	ACTIVO
3087	SEDE CENTRAL	74	64	SILLA FIJA DE METAL	746481873632	28/08/2023	BUENO	ACTIVO
3088	SEDE CENTRAL	74	64	SILLA GIRATORIA DE METAL	746483901595	22/11/2013	REGULAR	ACTIVO
3089	SEDE CENTRAL	74	64	SILLA GIRATORIA DE METAL	746483901959	22/11/2014	REGULAR	ACTIVO
3090	SEDE CENTRAL	74	64	SILLA GIRATORIA DE METAL	746483902420	30/11/2015	REGULAR	ACTIVO
3091	SEDE CENTRAL	74	64	SILLA GIRATORIA DE METAL	746483902500	21/12/2015	MALO	ACTIVO
3092	SEDE CENTRAL	74	64	SILLA GIRATORIA DE METAL	746483902540	21/06/2016	REGULAR	ACTIVO
3093	SEDE CENTRAL	74	64	SILLA GIRATORIA DE METAL CON BRAZOS	746483903383	17/12/2021	REGULAR	ACTIVO
3094	SEDE CENTRAL	74	64	SILLA GIRATORIA DE METAL	746483903544	29/08/2023	BUENO	ACTIVO
3095	SEDE CENTRAL	74	64	SILLA GIRATORIA DE METAL	746483903567	29/08/2023	BUENO	ACTIVO
3096	SEDE CENTRAL	95	22	TELEFONO	952282870442	2/07/2009	REGULAR	ACTIVO
3097	SEDE CENTRAL	95	22	TELEFONO	952282870829	2/07/2009	REGULAR	ACTIVO
3098	SEDE CENTRAL	95	22	TELEFONO	952282870947	4/12/2013	REGULAR	ACTIVO
3099	SEDE CENTRAL	95	22	TELEFONO	952282871085	4/12/2013	REGULAR	ACTIVO
3100	SEDE CENTRAL	95	22	TELEFONO	952282871495	30/11/2021	REGULAR	ACTIVO
3101	SEDE CENTRAL	95	22	TELEFONO INALAMBRICO	952283630016	2/07/2009	REGULAR	ACTIVO
3102	SEDE CENTRAL	11	22	EQUIPO PARA AIRE ACONDICIONADO TIPO DOMESTICO	112236140304	13/11/2015	REGULAR	ACTIVO
3103	SEDE CENTRAL	67	64	RACK PARA RADIO, TV, LUCES Y TELECINE	676457820008	21/09/2005	REGULAR	ACTIVO
3104	SEDE CENTRAL	74	08	COMPUTADORA PERSONAL PORTATIL	740805000282	31/07/2023	BUENO	ACTIVO
3105	SEDE CENTRAL	74	64	ARMARIO DE MELAMINA	746406260438	14/12/2018	REGULAR	ACTIVO
3106	SEDE CENTRAL	74	64	ESCRITORIO DE MELAMINA	746437450322	13/12/2018	REGULAR	ACTIVO
3107	SEDE CENTRAL	74	64	PIZARRA ACRILICA	746473050153	5/09/2013	REGULAR	ACTIVO
3108	SEDE CENTRAL	74	64	PIZARRA ACRILICA	746473050180	6/11/2014	REGULAR	ACTIVO
3109	SEDE CENTRAL	74	64	SILLA FIJA DE METAL	746481870171	12/08/1996	REGULAR	ACTIVO
3110	SEDE CENTRAL	74	64	SILLA FIJA DE METAL	746481870172	12/08/1996	REGULAR	ACTIVO
3111	SEDE CENTRAL	74	64	SILLA GIRATORIA DE METAL CON BRAZOS	746483903444	17/12/2021	MALO	ACTIVO

N°	Nombre del Local	Grupo	Clase	Denominación del bien	Código Patrimonial	Fecha de Adquisición	Estado	Condición
	A	B	C	D	E	F	G	H
3112	SEDE CENTRAL	95	22	TELEFONO	952282871483	30/11/2021	REGULAR	ACTIVO
3113	SEDE CENTRAL	95	22	TELEVISOR LED	952285860029	9/12/2013	REGULAR	ACTIVO
3114	SEDE CENTRAL	11	22	EQUIPO PARA AIRE ACONDICIONADO TIPO DOMESTICO	112236140301	27/10/2015	REGULAR	ACTIVO
3115	SEDE CENTRAL	67	64	RACK (OTROS)	676454340022	18/02/2014	REGULAR	ACTIVO
3116	SEDE CENTRAL	74	64	MESA DE REUNIONES	746452030092	14/12/2015	REGULAR	ACTIVO
3117	SEDE CENTRAL	74	64	PANTALLA ECRAN	746466950043	18/02/2014	REGULAR	ACTIVO
3118	SEDE CENTRAL	74	64	SILLA FIJA DE METAL	746481871962	22/09/2010	REGULAR	ACTIVO
3119	SEDE CENTRAL	74	64	SILLA FIJA DE METAL	746481871979	22/09/2010	REGULAR	ACTIVO
3120	SEDE CENTRAL	74	64	SILLA FIJA DE METAL	746481872158	22/09/2010	REGULAR	ACTIVO
3121	SEDE CENTRAL	74	64	SILLA FIJA DE METAL	746481872242	22/09/2010	REGULAR	ACTIVO
3122	SEDE CENTRAL	74	64	SILLA FIJA DE METAL	746481872249	22/09/2010	REGULAR	ACTIVO
3123	SEDE CENTRAL	74	64	SILLA FIJA DE METAL	746481872659	1/12/2010	BUENO	ACTIVO
3124	SEDE CENTRAL	74	64	SILLA FIJA DE METAL	746481872675	1/12/2010	REGULAR	ACTIVO
3125	SEDE CENTRAL	74	64	SILLA FIJA DE METAL	746481872713	1/12/2010	REGULAR	ACTIVO
3126	SEDE CENTRAL	74	64	SILLA FIJA DE METAL	746481873625	28/08/2023	BUENO	ACTIVO
3127	SEDE CENTRAL	74	64	SILLA FIJA DE METAL	746481873631	28/08/2023	BUENO	ACTIVO
3128	SEDE CENTRAL	74	64	SILLA FIJA DE METAL	746481873635	28/08/2023	BUENO	ACTIVO
3129	SEDE CENTRAL	95	22	CAMARA DE VIDEO	952214670038	28/08/2019	REGULAR	ACTIVO
3130	SEDE CENTRAL	95	22	PROYECTOR	952266440133	1/06/2015	REGULAR	ACTIVO
3131	SEDE CENTRAL	74	64	CREDENZA DE MELAMINA	746432710139	26/12/2019	REGULAR	ACTIVO
3132	SEDE CENTRAL	74	64	MESA DE MELAMINA	746450560290	4/05/2016	BUENO	ACTIVO
3133	SEDE CENTRAL	74	64	SILLA FIJA DE METAL	746481872580	1/12/2010	REGULAR	ACTIVO
3134	SEDE CENTRAL	74	64	SILLA FIJA DE METAL	746481872706	1/12/2010	REGULAR	ACTIVO
3135	SEDE CENTRAL	74	64	SILLON GIRATORIO DE METAL	746489330437	18/10/2016	REGULAR	ACTIVO
3136	SEDE CENTRAL	95	22	TELEFONO	952282870927	4/12/2013	REGULAR	ACTIVO
3137	SEDE CENTRAL	11	22	EQUIPO PARA AIRE ACONDICIONADO TIPO DOMESTICO	112236140087	10/01/2006	REGULAR	ACTIVO
3138	SEDE CENTRAL	74	08	COMPUTADORA PERSONAL PORTATIL	740805000225	6/10/2022	REGULAR	ACTIVO
3139	SEDE CENTRAL	74	22	SURTIDOR DE AGUA ELECTRICO - DISPENSADOR ELECTRICO	742299890189	11/11/2022	REGULAR	ACTIVO
3140	SEDE CENTRAL	74	64	ARCHIVADOR DE METAL	746403891145	31/03/2021	REGULAR	ACTIVO
3141	SEDE CENTRAL	74	64	ARMARIO DE MELAMINA	746406260470	31/03/2021	REGULAR	ACTIVO
3142	SEDE CENTRAL	74	64	ARMARIO DE MELAMINA	746406260471	31/03/2021	REGULAR	ACTIVO
3143	SEDE CENTRAL	74	64	CAJONERA RODABLE DE MELAMINA	746419250196	31/03/2021	REGULAR	ACTIVO
3144	SEDE CENTRAL	74	64	CAJONERA RODABLE DE MELAMINA	746419250197	31/03/2021	REGULAR	ACTIVO
3145	SEDE CENTRAL	74	64	CAJONERA RODABLE DE MELAMINA	746419250198	31/03/2021	REGULAR	ACTIVO
3146	SEDE CENTRAL	74	64	ESCRITORIO DE MELAMINA	746437450384	20/02/2020	REGULAR	ACTIVO
3147	SEDE CENTRAL	74	64	MÓDULO DE MELAMINA	746460980911	21/12/2022	REGULAR	ACTIVO
3148	SEDE CENTRAL	74	64	MÓDULO DE MELAMINA	746460980932	21/12/2022	REGULAR	ACTIVO
3149	SEDE CENTRAL	74	64	MÓDULO DE MELAMINA	746460980937	21/12/2022	REGULAR	ACTIVO
3150	SEDE CENTRAL	74	64	MÓDULO DE MELAMINA	746460980940	21/12/2022	REGULAR	ACTIVO
3151	SEDE CENTRAL	74	64	MÓDULO DE MELAMINA	746460980943	21/12/2022	REGULAR	ACTIVO
3152	SEDE CENTRAL	74	64	PERCHERO METALICO	746472380014	15/05/2001	REGULAR	ACTIVO
3153	SEDE CENTRAL	74	64	PIZARRA ACRILICA	746473050147	5/09/2013	REGULAR	ACTIVO
3154	SEDE CENTRAL	74	64	SILLA FIJA DE METAL	746481872525	1/12/2010	REGULAR	ACTIVO
3155	SEDE CENTRAL	74	64	SILLA FIJA DE METAL	746481872705	1/12/2010	REGULAR	ACTIVO
3156	SEDE CENTRAL	74	64	SILLA GIRATORIA DE METAL	746483900796	1/12/2010	REGULAR	ACTIVO
3157	SEDE CENTRAL	74	64	SILLA GIRATORIA DE METAL	746483900798	1/12/2010	REGULAR	ACTIVO
3158	SEDE CENTRAL	74	64	SILLA GIRATORIA DE METAL	746483900884	1/12/2010	REGULAR	ACTIVO
3159	SEDE CENTRAL	74	64	SILLA GIRATORIA DE METAL	746483901922	22/11/2014	REGULAR	ACTIVO
3160	SEDE CENTRAL	74	64	SILLA GIRATORIA DE METAL	746483902539	21/06/2016	BUENO	ACTIVO
3161	SEDE CENTRAL	74	64	SILLA GIRATORIA DE METAL CON BRAZOS	746483903429	17/12/2021	REGULAR	ACTIVO
3162	SEDE CENTRAL	95	22	TELEFONO	952282870468	2/07/2009	REGULAR	ACTIVO
3163	SEDE CENTRAL	95	22	TELEFONO	952282871324	2/11/2015	REGULAR	ACTIVO
3164	INDECOPI-LIMA NORTE	11	22	EQUIPO PARA AIRE ACONDICIONADO TIPO DOMESTICO	112236140437	28/12/2023	BUENO	ACTIVO
3165	INDECOPI-LIMA NORTE	46	22	EQUIPO DE ILUMINACION DE EMERGENCIA	462247850455	11/11/2022	BUENO	ACTIVO
3166	INDECOPI-LIMA NORTE	74	22	SURTIDOR DE AGUA ELECTRICO - DISPENSADOR ELECTRICO	742299890180	11/11/2022	REGULAR	ACTIVO
3167	INDECOPI-LIMA NORTE	74	64	MÓDULO DE MELAMINA	746460980017	8/03/2010	REGULAR	ACTIVO

N°	Nombre del Local	Grupo	Clase	Denominación del bien	Código Patrimonial	Fecha de Adquisición	Estado	Condición
	A	B	C	D	E	F	G	H
3168	INDECOPI-LIMA NORTE	74	64	SILLA FIJA DE METAL	746481871950	15/04/2010	REGULAR	ACTIVO
3169	INDECOPI-LIMA NORTE	74	64	SILLA GIRATORIA DE METAL	746483902178	22/11/2014	REGULAR	ACTIVO
3170	INDECOPI-LIMA NORTE	74	64	SILLA GIRATORIA DE METAL	746483902855	22/06/2018	REGULAR	ACTIVO
3171	INDECOPI-LIMA NORTE	74	64	SILLA GIRATORIA DE METAL	746483902856	22/06/2018	REGULAR	ACTIVO
3172	INDECOPI-LIMA NORTE	74	64	SILLA GIRATORIA DE METAL	746483902858	22/06/2018	REGULAR	ACTIVO
3173	INDECOPI-LIMA NORTE	74	64	SILLA GIRATORIA DE METAL	746483902859	22/06/2018	REGULAR	ACTIVO
3174	INDECOPI-LIMA NORTE	74	64	SILLA GIRATORIA DE METAL	746483902860	22/06/2018	REGULAR	ACTIVO
3175	INDECOPI-LIMA NORTE	74	64	SILLA GIRATORIA DE METAL	746483902861	22/06/2018	REGULAR	ACTIVO
3176	INDECOPI-LIMA NORTE	74	64	SILLA GIRATORIA DE METAL	746483902863	22/06/2018	REGULAR	ACTIVO
3177	INDECOPI-LIMA NORTE	74	64	SILLA GIRATORIA DE METAL	746483902864	22/06/2018	REGULAR	ACTIVO
3178	INDECOPI-LIMA NORTE	74	64	SILLA GIRATORIA DE METAL	746483902865	22/06/2018	REGULAR	ACTIVO
3179	INDECOPI-LIMA NORTE	74	64	SILLA GIRATORIA DE METAL	746483902866	22/06/2018	REGULAR	ACTIVO
3180	INDECOPI-LIMA NORTE	74	64	SILLA GIRATORIA DE METAL	746483902867	22/06/2018	REGULAR	ACTIVO
3181	INDECOPI-LIMA NORTE	74	64	SILLA GIRATORIA DE METAL	746483902872	22/06/2018	REGULAR	ACTIVO
3182	INDECOPI-LIMA NORTE	88	22	EXTINTOR	882225250259	19/04/2010	REGULAR	ACTIVO
3183	INDECOPI-LIMA NORTE	88	22	EXTINTOR	882225250265	19/04/2010	REGULAR	ACTIVO
3184	INDECOPI-LIMA NORTE	95	22	TELEFONO	952282871349	2/11/2015	REGULAR	ACTIVO
3185	INDECOPI-LIMA NORTE	95	22	TELEFONO	952282871350	2/11/2015	REGULAR	ACTIVO
3186	INDECOPI-LIMA NORTE	95	22	TELEFONO	952282871523	30/12/2021	REGULAR	ACTIVO
3187	INDECOPI-LIMA NORTE	11	22	VENTILADOR ELECTRICO PARA TECHO	112287620053	26/02/2010	REGULAR	ACTIVO
3188	INDECOPI-LIMA NORTE	46	22	EQUIPO DE ILUMINACION DE EMERGENCIA	462247850453	11/11/2022	BUENO	ACTIVO
3189	INDECOPI-LIMA NORTE	74	08	COMPUTADORA PERSONAL PORTATIL	740805000263	31/07/2023	BUENO	ACTIVO
3190	INDECOPI-LIMA NORTE	74	64	MESA DE MELAMINA	746450560063	19/08/2010	REGULAR	ACTIVO
3191	INDECOPI-LIMA NORTE	74	64	PANTALLA ECRAN	746466950049	18/02/2014	REGULAR	ACTIVO
3192	INDECOPI-LIMA NORTE	74	64	SILLA FIJA DE METAL	746481871901	15/04/2010	REGULAR	ACTIVO
3193	INDECOPI-LIMA NORTE	74	64	SILLA FIJA DE METAL	746481871904	15/04/2010	REGULAR	ACTIVO
3194	INDECOPI-LIMA NORTE	74	64	SILLA FIJA DE METAL	746481871911	15/04/2010	REGULAR	ACTIVO
3195	INDECOPI-LIMA NORTE	74	64	SILLA FIJA DE METAL	746481871917	15/04/2010	REGULAR	ACTIVO
3196	INDECOPI-LIMA NORTE	74	64	SILLA FIJA DE METAL	746481871920	15/04/2010	REGULAR	ACTIVO
3197	INDECOPI-LIMA NORTE	74	64	SILLA FIJA DE METAL	746481871927	15/04/2010	REGULAR	ACTIVO
3198	INDECOPI-LIMA NORTE	74	64	SILLA FIJA DE METAL	746481871932	15/04/2010	REGULAR	ACTIVO
3199	INDECOPI-LIMA NORTE	95	22	PROYECTOR	952266440131	1/12/2014	REGULAR	ACTIVO
3200	INDECOPI-LIMA NORTE	46	22	EQUIPO DE ILUMINACION DE EMERGENCIA	462247850389	11/11/2022	BUENO	ACTIVO
3201	INDECOPI-LIMA NORTE	74	64	ARCHIVADOR DE MELAMINA	746403550045	14/11/2014	REGULAR	ACTIVO
3202	INDECOPI-LIMA NORTE	74	64	ARCHIVADOR DE MELAMINA	746403550046	14/11/2014	REGULAR	ACTIVO
3203	INDECOPI-LIMA NORTE	74	64	ARMARIO DE MELAMINA	746406260530	21/12/2022	REGULAR	ACTIVO
3204	INDECOPI-LIMA NORTE	74	64	LIBRERO DE MADERA	746445250032	7/09/2001	REGULAR	ACTIVO
3205	INDECOPI-LIMA NORTE	74	64	SILLA FIJA DE METAL	746481871878	29/12/2009	REGULAR	ACTIVO
3206	INDECOPI-LIMA NORTE	74	64	SILLA FIJA DE METAL	746481871882	15/04/2010	REGULAR	ACTIVO
3207	INDECOPI-LIMA NORTE	74	64	SILLA FIJA DE METAL	746481871900	15/04/2010	REGULAR	ACTIVO
3208	INDECOPI-LIMA NORTE	74	64	SILLA FIJA DE METAL	746481872403	1/12/2010	REGULAR	ACTIVO
3209	INDECOPI-LIMA NORTE	74	64	SILLA FIJA DE METAL	746481872413	1/12/2010	REGULAR	ACTIVO
3210	INDECOPI-LIMA NORTE	74	64	ESCRITORIO DE MELAMINA	746437450008	19/08/2010	REGULAR	ACTIVO
3211	INDECOPI-LIMA NORTE	74	64	MODULO DE MADERA PARA MICROCOMPUTADORA	746460850161	5/07/2004	REGULAR	ACTIVO
3212	INDECOPI-LIMA NORTE	74	64	PIZARRA ACRILICA	746473050129	17/02/2011	REGULAR	ACTIVO
3213	INDECOPI-LIMA NORTE	74	64	SILLA FIJA DE METAL	746481871933	15/04/2010	REGULAR	ACTIVO
3214	INDECOPI-LIMA NORTE	74	64	SILLA FIJA DE METAL	746481872679	1/12/2010	REGULAR	ACTIVO
3215	INDECOPI-LIMA NORTE	74	64	SILLON GIRATORIO DE METAL	746489330482	22/06/2018	REGULAR	ACTIVO
3216	INDECOPI-LIMA NORTE	11	22	VENTILADOR ELECTRICO PARA MESA O DE PIE	112279700410	5/02/2014	REGULAR	ACTIVO
3217	INDECOPI-LIMA NORTE	74	64	SILLA FIJA DE METAL	746481872598	1/12/2010	REGULAR	ACTIVO
3218	INDECOPI-LIMA NORTE	74	64	SILLA GIRATORIA DE METAL	746483902880	22/06/2018	REGULAR	ACTIVO
3219	INDECOPI-LIMA NORTE	95	22	TELEFONO	952282871208	4/12/2013	REGULAR	ACTIVO
3220	INDECOPI-LIMA NORTE	74	08	SOLUCION DE ALMACENAMIENTO EXTERNO	740894810029	29/05/2024	BUENO	ACTIVO
3221	INDECOPI-LIMA NORTE	88	22	EXTINTOR	882225250260	19/04/2010	REGULAR	ACTIVO
3222	INDECOPI-LIMA NORTE	11	22	VENTILADOR ELECTRICO PARA MESA O DE PIE	112279700409	5/02/2014	REGULAR	ACTIVO
3223	INDECOPI-LIMA NORTE	39	64	CUADROS EN GENERAL	396439000005	22/05/2002	REGULAR	ACTIVO

N°	Nombre del Local	Grupo	Clase	Denominación del bien	Código Patrimonial	Fecha de Adquisición	Estado	Condición
	A	B	C	D	E	F	G	H
3224	INDECOPI-LIMA NORTE	39	64	CUADROS EN GENERAL	396439000006	22/05/2002	REGULAR	ACTIVO
3225	INDECOPI-LIMA NORTE	46	22	EQUIPO DE ILUMINACION DE EMERGENCIA	462247850452	11/11/2022	BUENO	ACTIVO
3226	INDECOPI-LIMA NORTE	46	22	EQUIPO DE ILUMINACION DE EMERGENCIA	462247850454	11/11/2022	BUENO	ACTIVO
3227	INDECOPI-LIMA NORTE	74	22	SURTIDOR DE AGUA ELECTRICO - DISPENSADOR ELECTRICO	742299890181	11/11/2022	REGULAR	ACTIVO
3228	INDECOPI-LIMA NORTE	74	64	ARCHIVADOR DE METAL	746403890991	17/12/2013	REGULAR	ACTIVO
3229	INDECOPI-LIMA NORTE	74	64	ARCHIVADOR DE METAL	746403890993	17/12/2013	REGULAR	ACTIVO
3230	INDECOPI-LIMA NORTE	74	64	ARMARIO DE METAL	746406600120	16/07/2002	REGULAR	ACTIVO
3231	INDECOPI-LIMA NORTE	74	64	LIBRERO DE MADERA	746445250014	7/09/2001	REGULAR	ACTIVO
3232	INDECOPI-LIMA NORTE	74	64	MESITA DE CENTRO	746454070004	16/07/2002	REGULAR	ACTIVO
3233	INDECOPI-LIMA NORTE	74	64	MÓDULO DE MELAMINA	746460980016	26/02/2010	REGULAR	ACTIVO
3234	INDECOPI-LIMA NORTE	74	64	SILLA GIRATORIA DE METAL	746483902869	22/06/2018	REGULAR	ACTIVO
3235	INDECOPI-LIMA NORTE	74	64	SILLA GIRATORIA DE METAL	746483902871	22/06/2018	REGULAR	ACTIVO
3236	INDECOPI-LIMA NORTE	74	64	SILLA GIRATORIA DE METAL	746483902873	22/06/2018	REGULAR	ACTIVO
3237	INDECOPI-LIMA NORTE	74	64	SILLON MODULAR	746489500010	14/10/2015	REGULAR	ACTIVO
3238	INDECOPI-LIMA NORTE	74	64	SILLON MODULAR	746489500011	14/10/2015	REGULAR	ACTIVO
3239	INDECOPI-LIMA NORTE	88	22	EXTINTOR	882225250231	18/05/2006	REGULAR	ACTIVO
3240	INDECOPI-LIMA NORTE	88	22	EXTINTOR	882225250261	19/04/2010	REGULAR	ACTIVO
3241	INDECOPI-LIMA NORTE	11	22	EXTRACTOR DE AIRE	112248020051	1/08/2017	REGULAR	ACTIVO
3242	INDECOPI-LIMA NORTE	46	22	EQUIPO DE ILUMINACION DE EMERGENCIA	462247850378	11/11/2022	BUENO	ACTIVO
3243	INDECOPI-LIMA NORTE	67	64	RACK (OTROS)	676454340020	18/02/2014	REGULAR	ACTIVO
3244	INDECOPI-LIMA NORTE	74	22	SURTIDOR DE AGUA ELECTRICO - DISPENSADOR ELECTRICO	742299890170	10/12/2020	REGULAR	ACTIVO
3245	INDECOPI-LIMA NORTE	74	64	CASILLERO DE MELAMINA	746428640001	14/03/2024	BUENO	ACTIVO
3246	INDECOPI-LIMA NORTE	74	64	MESA DE MELAMINA	746450560284	4/05/2016	REGULAR	ACTIVO
3247	INDECOPI-LIMA NORTE	74	64	MESA DE MELAMINA	746450560292	4/05/2016	REGULAR	ACTIVO
3248	INDECOPI-LIMA NORTE	74	64	MESA DE MELAMINA	746450560294	4/05/2016	REGULAR	ACTIVO
3249	INDECOPI-LIMA NORTE	74	64	MESA DE MELAMINA	746450560304	4/05/2016	REGULAR	ACTIVO
3250	INDECOPI-LIMA NORTE	74	64	MESA DE MELAMINA	746450560308	4/05/2016	REGULAR	ACTIVO
3251	INDECOPI-LIMA NORTE	74	64	MESA DE MELAMINA	746450560312	4/05/2016	REGULAR	ACTIVO
3252	INDECOPI-LIMA NORTE	74	64	MESITA DE MADERA PARA TELEFONO	746456100043	16/07/2002	REGULAR	ACTIVO
3253	INDECOPI-LIMA NORTE	74	64	PANTALLA ECRAN	746466950040	18/02/2014	REGULAR	ACTIVO
3254	INDECOPI-LIMA NORTE	74	64	SILLA FIJA DE METAL	746481871910	15/04/2010	REGULAR	ACTIVO
3255	INDECOPI-LIMA NORTE	74	64	SILLA GIRATORIA DE METAL	746483902845	22/06/2018	REGULAR	ACTIVO
3256	INDECOPI-LIMA NORTE	74	64	SILLA GIRATORIA DE METAL	746483902854	22/06/2018	REGULAR	ACTIVO
3257	INDECOPI-LIMA NORTE	74	64	SILLA GIRATORIA DE METAL	746483902857	22/06/2018	REGULAR	ACTIVO
3258	INDECOPI-LIMA NORTE	74	64	SILLA GIRATORIA DE METAL	746483902862	22/06/2018	REGULAR	ACTIVO
3259	INDECOPI-LIMA NORTE	95	22	PROYECTOR	952266440048	29/11/2013	REGULAR	ACTIVO
3260	INDECOPI-LIMA NORTE	11	22	EQUIPO PARA AIRE ACONDICIONADO TIPO DOMESTICO	112236140266	16/10/2014	REGULAR	ACTIVO
3261	INDECOPI-LIMA NORTE	11	22	VENTILADOR ELECTRICO PARA MESA O DE PIE	112279700339	13/02/2013	REGULAR	ACTIVO
3262	INDECOPI-LIMA NORTE	46	22	EQUIPO DE ILUMINACION DE EMERGENCIA	462247850379	11/11/2022	BUENO	ACTIVO
3263	INDECOPI-LIMA NORTE	74	64	ARCHIVADOR DE MELAMINA	746403550044	14/11/2014	REGULAR	ACTIVO
3264	INDECOPI-LIMA NORTE	74	64	ARCHIVADOR DE MELAMINA	746403550047	14/11/2014	REGULAR	ACTIVO
3265	INDECOPI-LIMA NORTE	74	64	ARCHIVADOR DE METAL	746403890982	17/12/2013	REGULAR	ACTIVO
3266	INDECOPI-LIMA NORTE	74	64	ARCHIVADOR DE METAL	746403890990	17/12/2013	REGULAR	ACTIVO
3267	INDECOPI-LIMA NORTE	74	64	ARMARIO DE MELAMINA	746406260126	13/11/2014	BUENO	ACTIVO
3268	INDECOPI-LIMA NORTE	74	64	ESCRITORIO DE MELAMINA	746437450004	19/08/2010	REGULAR	ACTIVO
3269	INDECOPI-LIMA NORTE	74	64	ESTANTE DE MELAMINA	746441520127	20/02/2020	REGULAR	ACTIVO
3270	INDECOPI-LIMA NORTE	74	64	MESA DE MELAMINA	746450560060	19/08/2010	REGULAR	ACTIVO
3271	INDECOPI-LIMA NORTE	74	64	MESA DE MELAMINA	746450560106	23/07/2012	REGULAR	ACTIVO
3272	INDECOPI-LIMA NORTE	74	64	MÓDULO DE MELAMINA	746460980009	9/01/2006	REGULAR	ACTIVO
3273	INDECOPI-LIMA NORTE	74	64	MÓDULO DE MELAMINA	746460980632	27/03/2015	REGULAR	ACTIVO
3274	INDECOPI-LIMA NORTE	74	64	MÓDULO DE MELAMINA	746460980633	27/03/2015	REGULAR	ACTIVO
3275	INDECOPI-LIMA NORTE	74	64	MÓDULO DE MELAMINA	746460980634	27/03/2015	REGULAR	ACTIVO
3276	INDECOPI-LIMA NORTE	74	64	MÓDULO DE MELAMINA	746460980635	27/03/2015	REGULAR	ACTIVO
3277	INDECOPI-LIMA NORTE	74	64	MÓDULO DE MELAMINA	746460980636	27/03/2015	REGULAR	ACTIVO
3278	INDECOPI-LIMA NORTE	74	64	MÓDULO DE MELAMINA	746460980637	27/03/2015	REGULAR	ACTIVO
3279	INDECOPI-LIMA NORTE	74	64	MÓDULO DE MELAMINA	746460980638	27/03/2015	REGULAR	ACTIVO

N°	Nombre del Local	Grupo	Clase	Denominación del bien	Código Patrimonial	Fecha de Adquisición	Estado	Condición
	A	B	C	D	E	F	G	H
3280	INDECOPI-LIMA NORTE	74	64	MÓDULO DE MELAMINA	746460980639	27/03/2015	REGULAR	ACTIVO
3281	INDECOPI-LIMA NORTE	74	64	MÓDULO DE MELAMINA	746460980641	27/03/2015	REGULAR	ACTIVO
3282	INDECOPI-LIMA NORTE	74	64	MÓDULO DE MELAMINA	746460980642	27/03/2015	REGULAR	ACTIVO
3283	INDECOPI-LIMA NORTE	74	64	MÓDULO DE MELAMINA	746460980643	27/03/2015	REGULAR	ACTIVO
3284	INDECOPI-LIMA NORTE	74	64	MÓDULO DE MELAMINA	746460980644	27/03/2015	REGULAR	ACTIVO
3285	INDECOPI-LIMA NORTE	74	64	MODULO DE MELAMINA PARA COMPUTADORA	746461240062	19/08/2010	REGULAR	ACTIVO
3286	INDECOPI-LIMA NORTE	74	64	PIZARRA ACRILICA	746473050042	9/09/1996	REGULAR	ACTIVO
3287	INDECOPI-LIMA NORTE	74	64	SILLA FIJA DE METAL	746481871905	15/04/2010	REGULAR	ACTIVO
3288	INDECOPI-LIMA NORTE	74	64	SILLA FIJA DE METAL	746481871921	15/04/2010	REGULAR	ACTIVO
3289	INDECOPI-LIMA NORTE	74	64	SILLA FIJA DE METAL	746481871929	15/04/2010	REGULAR	ACTIVO
3290	INDECOPI-LIMA NORTE	74	64	SILLA GIRATORIA DE METAL	746483902558	8/08/2017	REGULAR	ACTIVO
3291	INDECOPI-LIMA NORTE	74	64	SILLA GIRATORIA DE METAL	746483902560	8/08/2017	REGULAR	ACTIVO
3292	INDECOPI-LIMA NORTE	74	64	SILLA GIRATORIA DE METAL	746483902561	8/08/2017	REGULAR	ACTIVO
3293	INDECOPI-LIMA NORTE	74	64	SILLA GIRATORIA DE METAL	746483902562	8/08/2017	REGULAR	ACTIVO
3294	INDECOPI-LIMA NORTE	74	64	SILLA GIRATORIA DE METAL	746483902870	22/06/2018	REGULAR	ACTIVO
3295	INDECOPI-LIMA NORTE	74	64	SILLA GIRATORIA DE METAL	746483902874	22/06/2018	REGULAR	ACTIVO
3296	INDECOPI-LIMA NORTE	74	64	SILLA GIRATORIA DE METAL	746483902875	22/06/2018	REGULAR	ACTIVO
3297	INDECOPI-LIMA NORTE	74	64	SILLA GIRATORIA DE METAL	746483902876	22/06/2018	REGULAR	ACTIVO
3298	INDECOPI-LIMA NORTE	74	64	SILLA GIRATORIA DE METAL	746483902877	22/06/2018	REGULAR	ACTIVO
3299	INDECOPI-LIMA NORTE	74	64	SILLA GIRATORIA DE METAL	746483902878	22/06/2018	REGULAR	ACTIVO
3300	INDECOPI-LIMA NORTE	74	64	SILLA GIRATORIA DE METAL	746483902879	22/06/2018	REGULAR	ACTIVO
3301	INDECOPI-LIMA NORTE	74	64	SILLA GIRATORIA DE METAL	746483902881	22/06/2018	REGULAR	ACTIVO
3302	INDECOPI-LIMA NORTE	74	64	SILLA GIRATORIA DE METAL	746483902882	22/06/2018	REGULAR	ACTIVO
3303	INDECOPI-LIMA NORTE	74	64	SILLA GIRATORIA DE METAL	746483902883	22/06/2018	REGULAR	ACTIVO
3304	INDECOPI-LIMA NORTE	88	22	EXTINTOR	882225250246	18/05/2006	REGULAR	ACTIVO
3305	INDECOPI-LIMA NORTE	95	22	TELEFONO	952282871347	2/11/2015	REGULAR	ACTIVO
3306	INDECOPI-LIMA NORTE	95	22	TELEFONO	952282871348	2/11/2015	REGULAR	ACTIVO
3307	INDECOPI-LIMA NORTE	95	22	TELEFONO	952282871351	2/11/2015	REGULAR	ACTIVO
3308	INDECOPI-LIMA NORTE	46	22	EQUIPO DE ILUMINACION DE EMERGENCIA	462247850376	11/11/2022	BUENO	ACTIVO
3309	INDECOPI-LIMA NORTE	74	08	CAPTURADOR DE IMAGEN - SCANNER	740800500036	27/07/2005	MALO	ACTIVO
3310	INDECOPI-LIMA NORTE	74	22	RELOJ MARCADOR FECHADOR ELECTRONICO	742294150081	20/10/2014	REGULAR	ACTIVO
3311	INDECOPI-LIMA NORTE	74	64	ARMARIO DE METAL	746406600080	16/07/2002	REGULAR	ACTIVO
3312	INDECOPI-LIMA NORTE	74	64	PANTALLA ECRAN	746466950028	2/09/2013	REGULAR	ACTIVO
3313	INDECOPI-LIMA NORTE	88	22	EXTINTOR	882225250219	18/05/2006	REGULAR	ACTIVO
3314	INDECOPI-LIMA NORTE	88	22	EXTINTOR	882225250313	28/10/2010	REGULAR	ACTIVO
3315	INDECOPI-LIMA NORTE	11	22	VENTILADOR ELECTRICO PARA MESA O DE PIE	112279700340	13/02/2013	REGULAR	ACTIVO
3316	INDECOPI-LIMA NORTE	46	22	EQUIPO DE ILUMINACION DE EMERGENCIA	462247850388	11/11/2022	REGULAR	ACTIVO
3317	INDECOPI-LIMA NORTE	67	64	ARCHIVADOR MOVIL O RODANTE	676400110021	5/04/2010	REGULAR	ACTIVO
3318	INDECOPI-LIMA NORTE	67	64	ARCHIVADOR MOVIL O RODANTE	676400110027	23/07/2012	REGULAR	ACTIVO
3319	INDECOPI-LIMA NORTE	74	64	MESA DE MELAMINA	746450560061	19/08/2010	REGULAR	ACTIVO
3320	INDECOPI-LIMA NORTE	74	64	SILLA GIRATORIA DE METAL	746483902852	22/06/2018	REGULAR	ACTIVO
3321	INDECOPI-LIMA NORTE	11	22	EQUIPO PARA AIRE ACONDICIONADO TIPO DOMESTICO	112236140442	28/12/2023	BUENO	ACTIVO
3322	INDECOPI-LIMA NORTE	46	22	EQUIPO DE ILUMINACION DE EMERGENCIA	462247850374	11/11/2022	BUENO	ACTIVO
3323	INDECOPI-LIMA NORTE	46	22	EQUIPO DE ILUMINACION DE EMERGENCIA	462247850390	11/11/2022	BUENO	ACTIVO
3324	INDECOPI-LIMA NORTE	11	22	REFRIGERADORA ELECTRICA DOMESTICA	112263860019	3/03/2010	REGULAR	ACTIVO
3325	INDECOPI-LIMA NORTE	11	22	REFRIGERADORA ELECTRICA DOMESTICA	112263860059	16/10/2014	REGULAR	ACTIVO
3326	INDECOPI-LIMA NORTE	32	22	HORNO MICROONDAS	322260610099	17/08/2022	REGULAR	ACTIVO
3327	INDECOPI-LIMA NORTE	32	22	HORNO MICROONDAS	322260610110	13/12/2022	REGULAR	ACTIVO
3328	INDECOPI-LIMA NORTE	32	22	HORNO MICROONDAS	322260610122	13/12/2022	REGULAR	ACTIVO
3329	INDECOPI-LIMA NORTE	46	22	EQUIPO DE ILUMINACION DE EMERGENCIA	462247850377	11/11/2022	BUENO	ACTIVO
3330	INDECOPI-LIMA NORTE	74	22	SURTIDOR DE AGUA ELECTRICO - DISPENSADOR ELECTRICO	742299890116	16/10/2014	REGULAR	ACTIVO
3331	INDECOPI-LIMA NORTE	74	64	MESA DE METAL Y MELAMINA	746451860080	13/12/2022	REGULAR	ACTIVO
3332	INDECOPI-LIMA NORTE	74	64	MESA DE METAL Y MELAMINA	746451860087	13/12/2022	REGULAR	ACTIVO
3333	INDECOPI-LIMA NORTE	74	64	MESA DE METAL Y MELAMINA	746451860115	13/12/2022	REGULAR	ACTIVO
3334	INDECOPI-LIMA NORTE	74	64	MESA DE METAL Y MELAMINA	746451860116	13/12/2022	REGULAR	ACTIVO
3335	INDECOPI-LIMA NORTE	74	64	MESA DE METAL Y MELAMINA	746451860119	13/12/2022	REGULAR	ACTIVO

N°	Nombre del Local	Grupo	Clase	Denominación del bien	Código Patrimonial	Fecha de Adquisición	Estado	Condición
	A	B	C	D	E	F	G	H
3336	INDECOPI-LIMA NORTE	74	64	PIZARRA ACRILICA	746473050074	11/11/1998	REGULAR	ACTIVO
3337	INDECOPI-LIMA NORTE	74	64	SILLA FIJA DE METAL	746481871846	29/12/2009	REGULAR	ACTIVO
3338	INDECOPI-LIMA NORTE	74	64	SILLA FIJA DE METAL	746481871898	15/04/2010	REGULAR	ACTIVO
3339	INDECOPI-LIMA NORTE	74	64	SILLA FIJA DE METAL	746481871915	15/04/2010	REGULAR	ACTIVO
3340	INDECOPI-LIMA NORTE	74	64	SILLA FIJA DE METAL	746481871916	15/04/2010	REGULAR	ACTIVO
3341	INDECOPI-LIMA NORTE	74	64	SILLA FIJA DE METAL	746481871918	15/04/2010	REGULAR	ACTIVO
3342	INDECOPI-LIMA NORTE	74	64	SILLA FIJA DE METAL	746481871923	15/04/2010	REGULAR	ACTIVO
3343	INDECOPI-LIMA NORTE	74	64	SILLA FIJA DE METAL	746481871924	15/04/2010	REGULAR	ACTIVO
3344	INDECOPI-LIMA NORTE	74	64	SILLA FIJA DE METAL	746481871925	15/04/2010	REGULAR	ACTIVO
3345	INDECOPI-LIMA NORTE	74	64	SILLA FIJA DE METAL	746481871928	15/04/2010	REGULAR	ACTIVO
3346	INDECOPI-LIMA NORTE	74	64	SILLA FIJA DE METAL	746481871931	15/04/2010	REGULAR	ACTIVO
3347	INDECOPI-LIMA NORTE	74	64	SILLA FIJA DE METAL	746481871934	15/04/2010	REGULAR	ACTIVO
3348	INDECOPI-LIMA NORTE	74	64	SILLA FIJA DE METAL	746481871935	15/04/2010	REGULAR	ACTIVO
3349	INDECOPI-LIMA NORTE	74	64	SILLA FIJA DE METAL	746481871939	15/04/2010	REGULAR	ACTIVO
3350	INDECOPI-LIMA NORTE	11	22	EQUIPO PARA AIRE ACONDICIONADO PORTATIL	112235150002	9/04/2015	REGULAR	ACTIVO
3351	INDECOPI-LIMA NORTE	74	64	SILLA FIJA DE METAL	746481871938	15/04/2010	REGULAR	ACTIVO
3352	INDECOPI-LIMA NORTE	74	64	SILLA GIRATORIA DE METAL	746483902413	30/11/2015	REGULAR	ACTIVO
3353	INDECOPI-LIMA NORTE	11	22	EQUIPO PARA AIRE ACONDICIONADO TIPO DOMESTICO	112236140447	28/12/2023	BUENO	ACTIVO
3354	INDECOPI-LIMA NORTE	11	22	EQUIPO PARA AIRE ACONDICIONADO TIPO DOMESTICO	112236140191	26/09/2013	REGULAR	ACTIVO
3355	INDECOPI-LIMA NORTE	74	64	ESCRITORIO DE MELAMINA	746437450006	19/08/2010	REGULAR	ACTIVO
3356	INDECOPI-LIMA NORTE	74	64	LIBRERO DE MADERA	746445250024	7/09/2001	REGULAR	ACTIVO
3357	INDECOPI-LIMA NORTE	74	64	MODULO DE MELAMINA PARA COMPUTADORA	746461240063	19/08/2010	REGULAR	ACTIVO
3358	INDECOPI-LIMA NORTE	74	64	SILLA FIJA DE METAL	746481871940	15/04/2010	REGULAR	ACTIVO
3359	INDECOPI-LIMA NORTE	74	64	SILLA GIRATORIA DE METAL	746483902853	22/06/2018	REGULAR	ACTIVO
3360	INDECOPI-LIMA NORTE	95	22	TELEFONO	952282871524	30/12/2021	REGULAR	ACTIVO
3361	INDECOPI-LIMA NORTE	11	22	EQUIPO PARA AIRE ACONDICIONADO TIPO DOMESTICO	112236140268	16/10/2014	REGULAR	ACTIVO
3362	INDECOPI-LIMA NORTE	11	22	FRIGOBAR	112252140034	8/05/2018	REGULAR	ACTIVO
3363	INDECOPI-LIMA NORTE	74	64	MESA DE MADERA	746449320205	2/05/2018	REGULAR	ACTIVO
3364	INDECOPI-LIMA NORTE	74	64	MESA DE MADERA	746449320206	2/05/2018	REGULAR	ACTIVO
3365	INDECOPI-LIMA NORTE	74	64	MESA DE MADERA	746449320207	2/05/2018	REGULAR	ACTIVO
3366	INDECOPI-LIMA NORTE	74	64	SILLON MODULAR	746489500016	2/05/2018	REGULAR	ACTIVO
3367	INDECOPI-LIMA NORTE	74	64	SILLON MODULAR	746489500017	2/05/2018	REGULAR	ACTIVO
3368	INDECOPI-LIMA NORTE	74	64	SILLON MODULAR	746489500018	2/05/2018	REGULAR	ACTIVO
3369	INDECOPI-LIMA NORTE	11	22	EQUIPO PARA AIRE ACONDICIONADO TIPO DOMESTICO	112236140441	28/12/2023	BUENO	ACTIVO
3370	INDECOPI-LIMA NORTE	74	08	COMPUTADORA PERSONAL PORTATIL	740805000216	6/10/2022	REGULAR	ACTIVO
3371	INDECOPI-LIMA NORTE	74	22	CAMARA FOTOGRAFICA DIGITAL	742208970061	27/08/2013	REGULAR	ACTIVO
3372	INDECOPI-LIMA NORTE	74	64	ESCRITORIO DE MELAMINA	746437450007	19/08/2010	REGULAR	ACTIVO
3373	INDECOPI-LIMA NORTE	74	64	LIBRERO DE MADERA	746445250054	7/09/2001	REGULAR	ACTIVO
3374	INDECOPI-LIMA NORTE	74	64	MODULO DE MELAMINA PARA COMPUTADORA	746461240064	19/08/2010	REGULAR	ACTIVO
3375	INDECOPI-LIMA NORTE	74	64	PIZARRA ACRILICA	746473050126	17/02/2011	REGULAR	ACTIVO
3376	INDECOPI-LIMA NORTE	74	64	SILLA FIJA DE METAL	746481871949	15/04/2010	REGULAR	ACTIVO
3377	INDECOPI-LIMA NORTE	74	64	SILLA FIJA DE METAL	746481871951	15/04/2010	REGULAR	ACTIVO
3378	INDECOPI-LIMA NORTE	74	64	SILLON GIRATORIO DE METAL	746489330425	21/06/2016	REGULAR	ACTIVO
3379	INDECOPI-LIMA NORTE	74	64	SILLON GIRATORIO DE METAL	746489330481	22/06/2018	REGULAR	ACTIVO
3380	INDECOPI-LIMA NORTE	95	22	CAMARA DE VIDEO	952214670034	14/11/2012	REGULAR	ACTIVO
3381	INDECOPI-LIMA NORTE	95	22	CAMARA DE VIDEO DIGITAL	952214700028	25/10/2013	BUENO	ACTIVO
3382	INDECOPI-LIMA NORTE	95	22	GRABADORA DIGITAL	952245650016	11/05/2015	REGULAR	ACTIVO
3383	INDECOPI-LIMA NORTE	95	22	GRABADORA DIGITAL	952245650017	11/05/2015	REGULAR	ACTIVO
3384	INDECOPI-LIMA NORTE	95	22	GRABADORA DIGITAL	952245650018	11/05/2015	REGULAR	ACTIVO
3385	INDECOPI-LIMA NORTE	95	22	MEGAFONO	952253400030	30/09/2022	REGULAR	ACTIVO
3386	INDECOPI-LIMA NORTE	95	22	PROYECTOR	952266440129	1/12/2014	REGULAR	ACTIVO
3387	INDECOPI-LIMA NORTE	95	22	TELEVISOR LED	952285860041	16/10/2014	REGULAR	ACTIVO
3388	INDECOPI-LIMA NORTE	46	22	EQUIPO DE ILUMINACION DE EMERGENCIA	462247850135	16/05/2014	REGULAR	ACTIVO
3389	INDECOPI-LIMA NORTE	46	22	EQUIPO DE ILUMINACION DE EMERGENCIA	462247850375	11/11/2022	BUENO	ACTIVO
3390	INDECOPI-LIMA NORTE	88	22	EXTINTOR	882225250234	18/05/2006	REGULAR	ACTIVO
3391	INDECOPI-LIMA NORTE	88	22	EXTINTOR	882225250257	19/04/2010	REGULAR	ACTIVO

N°	Nombre del Local	Grupo	Clase	Denominación del bien	Código Patrimonial	Fecha de Adquisición	Estado	Condición
	A	B	C	D	E	F	G	H
3392	INDECOPI-LIMA NORTE	88	22	EXTINTOR	882225250264	19/04/2010	REGULAR	ACTIVO
3393	INDECOPI-LIMA NORTE	11	22	EQUIPO PARA AIRE ACONDICIONADO TIPO DOMESTICO	112236140394	10/12/2020	REGULAR	ACTIVO
3394	INDECOPI-LIMA NORTE	74	64	SILLA FIJA DE METAL	746481871919	15/04/2010	REGULAR	ACTIVO
3395	INDECOPI-LIMA NORTE	74	64	SILLA GIRATORIA DE METAL	746483902844	22/06/2018	REGULAR	ACTIVO
3396	INDECOPI-LIMA NORTE	74	64	SILLA GIRATORIA DE METAL	746483902851	22/06/2018	REGULAR	ACTIVO
3397	INDECOPI-LIMA NORTE	95	22	TELEFONO	952282871144	4/12/2013	REGULAR	ACTIVO
3398	INDECOPI-LIMA NORTE	74	64	ARMARIO DE METAL	746406600083	16/07/2002	REGULAR	ACTIVO
3399	INDECOPI-LIMA NORTE	95	22	CAMARA DE VIDEO	952214670032	14/11/2012	REGULAR	ACTIVO
3400	INDECOPI-LIMA NORTE	74	64	SILLA GIRATORIA DE METAL	746483902846	22/06/2018	REGULAR	ACTIVO
3401	INDECOPI-LIMA NORTE	11	22	EQUIPO PARA AIRE ACONDICIONADO TIPO DOMESTICO	112236140448	28/12/2023	BUENO	ACTIVO
3402	INDECOPI-LIMA NORTE	11	22	EQUIPO PARA AIRE ACONDICIONADO TIPO DOMESTICO	112236140464	3/07/2024	BUENO	ACTIVO
3403	INDECOPI-LIMA NORTE	11	22	EQUIPO PARA AIRE ACONDICIONADO TIPO DOMESTICO	112236140465	3/07/2024	BUENO	ACTIVO
3404	INDECOPI-LIMA NORTE	11	22	EQUIPO PARA AIRE ACONDICIONADO TIPO DOMESTICO	112236140494	11/10/2024	BUENO	ACTIVO
3405	INDECOPI-LIMA NORTE	11	22	VENTILADOR ELECTRICO PARA MESA O DE PIE	112279700408	5/02/2014	REGULAR	ACTIVO
3406	INDECOPI-LIMA NORTE	74	64	MESA DE MELAMINA	746450560053	28/12/2009	REGULAR	ACTIVO
3407	INDECOPI-LIMA NORTE	74	64	SILLA GIRATORIA DE METAL	746483902848	22/06/2018	REGULAR	ACTIVO
3408	INDECOPI-LIMA NORTE	95	22	TELEFONO	952282870834	2/07/2009	REGULAR	ACTIVO
3409	INDECOPI-LIMA NORTE	11	22	EQUIPO PARA AIRE ACONDICIONADO TIPO DOMESTICO	112236140133	19/04/2010	REGULAR	ACTIVO
3410	INDECOPI-LIMA NORTE	11	22	VENTILADOR ELECTRICO PARA MESA O DE PIE	112279700407	5/02/2014	REGULAR	ACTIVO
3411	INDECOPI-LIMA NORTE	74	08	COMPUTADORA PERSONAL PORTATIL	740805000151	27/09/2018	REGULAR	ACTIVO
3412	INDECOPI-LIMA NORTE	74	64	ESCRITORIO DE MELAMINA	746437450009	19/08/2010	REGULAR	ACTIVO
3413	INDECOPI-LIMA NORTE	74	64	MODULO DE MELAMINA PARA COMPUTADORA	746461240066	19/08/2010	REGULAR	ACTIVO
3414	INDECOPI-LIMA NORTE	74	64	PIZARRA ACRILICA	746473050127	17/02/2011	REGULAR	ACTIVO
3415	INDECOPI-LIMA NORTE	74	64	SILLA FIJA DE METAL	746481871897	15/04/2010	REGULAR	ACTIVO
3416	INDECOPI-LIMA NORTE	74	64	SILLA FIJA DE METAL	746481872625	1/12/2010	REGULAR	ACTIVO
3417	INDECOPI-LIMA NORTE	74	64	SILLON GIRATORIO DE METAL	746489330483	22/06/2018	REGULAR	ACTIVO
3418	INDECOPI-LIMA NORTE	11	22	VENTILADOR ELECTRICO PARA MESA O DE PIE	112279700534	13/12/2022	REGULAR	ACTIVO
3419	INDECOPI-LIMA NORTE	74	08	COMPUTADORA PERSONAL PORTATIL	740805000264	31/07/2023	REGULAR	ACTIVO
3420	INDECOPI-LIMA NORTE	74	64	MESA DE MELAMINA	746450560184	14/11/2014	REGULAR	ACTIVO
3421	INDECOPI-LIMA NORTE	74	64	SILLA FIJA DE METAL	746481871894	15/04/2010	REGULAR	ACTIVO
3422	INDECOPI-LIMA NORTE	74	64	SILLA FIJA DE METAL	746481871912	15/04/2010	REGULAR	ACTIVO
3423	INDECOPI-LIMA NORTE	74	64	SILLA FIJA DE METAL	746481871913	15/04/2010	REGULAR	ACTIVO
3424	INDECOPI-LIMA NORTE	74	64	SILLA FIJA DE METAL	746481871922	15/04/2010	REGULAR	ACTIVO
3425	INDECOPI-LIMA NORTE	46	22	EQUIPO DE ILUMINACION DE EMERGENCIA	462247850392	11/11/2022	REGULAR	ACTIVO
3426	INDECOPI-LIMA NORTE	53	64	SILLA DE RUEDAS METALICA	536493790004	25/05/2018	REGULAR	ACTIVO
3427	INDECOPI-LIMA NORTE	74	08	EQUIPO DE CONTROL DE ACCESO BIOMÉTRICO CON TECLADO NUMÉRICO	740826000009	12/08/2022	REGULAR	ACTIVO
3428	INDECOPI-LIMA NORTE	74	08	MONITOR LED	740880370005	24/01/2025	BUENO	ACTIVO
3429	INDECOPI-LIMA NORTE	74	64	MODULO DE MELAMINA PARA COMPUTADORA	746461240068	7/05/2013	REGULAR	ACTIVO
3430	INDECOPI-LIMA NORTE	74	64	SILLA GIRATORIA DE METAL	746483902181	22/11/2014	REGULAR	ACTIVO
3431	INDECOPI-LIMA NORTE	88	22	SISTEMA DE DETECCION CONTRA INCENDIOS	882295370005	1/06/2017	REGULAR	ACTIVO
3432	INDECOPI-LIMA NORTE	95	22	CÁMARA DE VIDEO TIPO TUBO VARIFOCAL 4 MP CON WDR	952214670059	24/01/2025	BUENO	ACTIVO
3433	INDECOPI-LIMA NORTE	95	22	CÁMARA DE VIDEO TIPO TUBO VARIFOCAL 4 MP CON WDR	952214670060	24/01/2025	BUENO	ACTIVO
3434	INDECOPI-LIMA NORTE	95	22	CÁMARA DE VIDEO TIPO TUBO VARIFOCAL 4 MP CON WDR	952214670061	24/01/2025	BUENO	ACTIVO
3435	INDECOPI-LIMA NORTE	95	22	CÁMARA DE VIDEO TIPO TUBO VARIFOCAL 4 MP CON WDR	952214670062	24/01/2025	BUENO	ACTIVO
3436	INDECOPI-LIMA NORTE	95	22	CÁMARA DE VIDEO TIPO TUBO VARIFOCAL 4 MP CON WDR	952214670063	24/01/2025	BUENO	ACTIVO
3437	INDECOPI-LIMA NORTE	95	22	CÁMARA DE VIDEO TIPO TUBO VARIFOCAL 4 MP CON WDR	952214670064	24/01/2025	BUENO	ACTIVO
3438	INDECOPI-LIMA NORTE	95	22	CÁMARA DE VIDEO TIPO TUBO VARIFOCAL 4 MP CON WDR	952214670065	24/01/2025	BUENO	ACTIVO
3439	INDECOPI-LIMA NORTE	95	22	CÁMARA DE VIDEO TIPO TUBO VARIFOCAL 4 MP CON WDR	952214670066	24/01/2025	BUENO	ACTIVO
3440	INDECOPI-LIMA NORTE	95	22	CÁMARA DOMO A COLOR VARIFOCAL 4 MP CON WDR	952214740006	24/01/2025	BUENO	ACTIVO
3441	INDECOPI-LIMA NORTE	95	22	CÁMARA DOMO A COLOR VARIFOCAL 4 MP CON WDR	952214740007	24/01/2025	BUENO	ACTIVO
3442	INDECOPI-LIMA NORTE	95	22	CÁMARA DOMO A COLOR VARIFOCAL 4 MP CON WDR	952214740008	24/01/2025	BUENO	ACTIVO
3443	INDECOPI-LIMA NORTE	95	22	CÁMARA DOMO A COLOR VARIFOCAL 4 MP CON WDR	952214740009	24/01/2025	BUENO	ACTIVO
3444	INDECOPI-LIMA NORTE	95	22	GRABADOR DIGITAL DE VIDEO Y AUDIO - VIDEOGRABADOR DIGITAL	952245280007	24/01/2025	BUENO	ACTIVO
3445	INDECOPI-LIMA NORTE	95	22	SWITCH PARA RED	952281170135	24/01/2025	BUENO	ACTIVO

N°	Nombre del Local	Grupo	Clase	Denominación del bien	Código Patrimonial	Fecha de Adquisición	Estado	Condición
	A	B	C	D	E	F	G	H
3446	INDECOPI-LIMA NORTE	11	22	EQUIPO PARA AIRE ACONDICIONADO TIPO DOMESTICO	112236140402	19/12/2020	REGULAR	ACTIVO
3447	INDECOPI-LIMA NORTE	46	22	EQUIPO DE ILUMINACION DE EMERGENCIA	462247850386	11/11/2022	REGULAR	ACTIVO
3448	INDECOPI-LIMA NORTE	46	22	EQUIPO DE ILUMINACION DE EMERGENCIA	462247850387	11/11/2022	REGULAR	ACTIVO
3449	INDECOPI-LIMA NORTE	46	22	EQUIPO DE ILUMINACION DE EMERGENCIA	462247850456	11/11/2022	REGULAR	ACTIVO
3450	INDECOPI-LIMA NORTE	74	08	KIOSCO MULTIMEDIA	740852250002	22/12/2021	REGULAR	ACTIVO
3451	INDECOPI-LIMA NORTE	74	22	SURTIDOR DE AGUA ELECTRICO - DISPENSADOR ELECTRICO	742299890171	10/12/2020	REGULAR	ACTIVO
3452	INDECOPI-LIMA NORTE	74	64	ESTANTE DE MELAMINA	746441520123	14/12/2018	REGULAR	ACTIVO
3453	INDECOPI-LIMA NORTE	74	64	MODULO DE METAL	746461530019	20/12/2018	REGULAR	ACTIVO
3454	INDECOPI-LIMA NORTE	74	64	PIZARRA MURAL - FRANELOGRAFO	746475090032	11/10/1996	REGULAR	ACTIVO
3455	INDECOPI-LIMA NORTE	74	64	SILLA FIJA DE METAL	746481871875	29/12/2009	REGULAR	ACTIVO
3456	INDECOPI-LIMA NORTE	74	64	SILLA FIJA DE METAL	746481871876	29/12/2009	REGULAR	ACTIVO
3457	INDECOPI-LIMA NORTE	74	64	SILLA FIJA DE METAL	746481871879	29/12/2009	REGULAR	ACTIVO
3458	INDECOPI-LIMA NORTE	74	64	SILLA FIJA DE METAL	746481871880	29/12/2009	REGULAR	ACTIVO
3459	INDECOPI-LIMA NORTE	74	64	SILLA FIJA DE METAL	746481871926	15/04/2010	REGULAR	ACTIVO
3460	INDECOPI-LIMA NORTE	74	64	SILLA FIJA DE METAL	746481871941	15/04/2010	REGULAR	ACTIVO
3461	INDECOPI-LIMA NORTE	74	64	SILLA FIJA DE METAL	746481871942	15/04/2010	REGULAR	ACTIVO
3462	INDECOPI-LIMA NORTE	74	64	SILLA FIJA DE METAL	746481871943	15/04/2010	REGULAR	ACTIVO
3463	INDECOPI-LIMA NORTE	74	64	SILLA FIJA DE METAL	746481871944	15/04/2010	REGULAR	ACTIVO
3464	INDECOPI-LIMA NORTE	74	64	SILLA FIJA DE METAL	746481871945	15/04/2010	REGULAR	ACTIVO
3465	INDECOPI-LIMA NORTE	74	64	SILLA FIJA DE METAL	746481871946	15/04/2010	REGULAR	ACTIVO
3466	INDECOPI-LIMA NORTE	74	64	SILLA FIJA DE METAL	746481871947	15/04/2010	REGULAR	ACTIVO
3467	INDECOPI-LIMA NORTE	74	64	SILLA FIJA DE METAL	746481871948	15/04/2010	REGULAR	ACTIVO
3468	INDECOPI-LIMA NORTE	74	64	SILLA FIJA DE METAL	746481872058	22/09/2010	REGULAR	ACTIVO
3469	INDECOPI-LIMA NORTE	74	64	SILLA GIRATORIA DE METAL	746483902847	22/06/2018	REGULAR	ACTIVO
3470	INDECOPI-LIMA NORTE	74	64	SILLA GIRATORIA DE METAL	746483902849	22/06/2018	REGULAR	ACTIVO
3471	INDECOPI-LIMA NORTE	74	64	SILLA GIRATORIA DE METAL	746483902850	22/06/2018	REGULAR	ACTIVO
3472	INDECOPI-LIMA NORTE	74	64	SILLA GIRATORIA DE METAL	746483902868	22/06/2018	REGULAR	ACTIVO
3473	INDECOPI-LIMA NORTE	74	64	SILLA GIRATORIA DE METAL	746483902884	22/06/2018	REGULAR	ACTIVO
3474	INDECOPI-LIMA NORTE	88	22	EXTINTOR	882225250256	19/04/2010	REGULAR	ACTIVO
3475	INDECOPI-LIMA NORTE	88	22	EXTINTOR	882225250258	19/04/2010	REGULAR	ACTIVO
3476	INDECOPI-LIMA NORTE	88	22	EXTINTOR	882225250262	19/04/2010	REGULAR	ACTIVO
3477	INDECOPI-LIMA NORTE	88	22	EXTINTOR	882225250263	19/04/2010	REGULAR	ACTIVO
3478	INDECOPI-LIMA NORTE	95	22	AMPLIFICADOR (OTROS)	952201260007	22/12/2021	REGULAR	ACTIVO
3479	INDECOPI-LIMA NORTE	95	22	TELEFONO	952282871089	4/12/2013	REGULAR	ACTIVO
3480	INDECOPI-LIMA NORTE	95	22	TELEVISOR A COLORES	952285140038	3/12/2009	REGULAR	ACTIVO
3481	INDECOPI-LIMA NORTE	11	22	EQUIPO PARA AIRE ACONDICIONADO TIPO DOMESTICO	112236140480	4/10/2024	BUENO	ACTIVO
3482	INDECOPI-MAC CALLAO	74	08	COMPUTADORA PERSONAL PORTATIL	740805000305	18/11/2024	BUENO	ACTIVO
3483	SEDE CENTRAL	74	08	COMPUTADORA PERSONAL PORTATIL	740805000307	18/11/2024	BUENO	ACTIVO
3484	INDECOPI-LIMA NORTE	74	08	COMPUTADORA PERSONAL PORTATIL	740805000222	6/10/2022	REGULAR	ACTIVO
3485	INDECOPI-LIMA NORTE	74	08	LECTORA DE TARJETA INTELIGENTE	740870950027	17/11/2020	BUENO	ACTIVO
3486	SEDE CENTRAL	74	08	COMPUTADORA PERSONAL PORTATIL	740805000218	6/10/2022	REGULAR	ACTIVO
3487	SEDE CENTRAL	74	64	SILLA GIRATORIA DE METAL	746483903557	29/08/2023	BUENO	ACTIVO
3488	SEDE CENTRAL	11	22	VENTILADOR ELECTRICO PARA MESA O DE PIE	112279700429	26/12/2019	REGULAR	ACTIVO
3489	SEDE CENTRAL	74	08	EQUIPO DE CONTROL DE ACCESO BIOMETRICO	740826000002	13/12/2013	REGULAR	ACTIVO
3490	SEDE CENTRAL	74	64	LIBRERO DE MELAMINA	746445420103	1/07/2015	REGULAR	ACTIVO
3491	SEDE CENTRAL	74	64	MESA DE MELAMINA	746450560123	23/07/2012	REGULAR	ACTIVO
3492	SEDE CENTRAL	74	64	MESA DE REUNIONES	746452030096	26/12/2019	REGULAR	ACTIVO
3493	SEDE CENTRAL	74	64	MÓDULO DE MELAMINA	746460980939	21/12/2022	REGULAR	ACTIVO
3494	SEDE CENTRAL	74	64	MÓDULO DE MELAMINA	746460980945	21/12/2022	REGULAR	ACTIVO
3495	SEDE CENTRAL	74	64	BANCA DE ASIENTOS MULTIPLES	746411180026	6/10/2022	REGULAR	ACTIVO
3496	SEDE CENTRAL	74	64	BANCA DE ASIENTOS MULTIPLES	746411180034	6/10/2022	REGULAR	ACTIVO
3497	SEDE CENTRAL	11	22	DESHUMEDECEDOR	112227470003	17/12/2019	REGULAR	ACTIVO
3498	SEDE CENTRAL	11	22	DESHUMEDECEDOR	112227470004	17/12/2019	REGULAR	ACTIVO
3499	SEDE CENTRAL	11	22	DESHUMEDECEDOR	112227470005	17/12/2019	REGULAR	ACTIVO
3500	SEDE CENTRAL	11	22	DESHUMEDECEDOR	112227470006	17/12/2019	REGULAR	ACTIVO
3501	SEDE CENTRAL	11	22	DESHUMEDECEDOR	112227470007	17/12/2019	REGULAR	ACTIVO

N°	Nombre del Local	Grupo	Clase	Denominación del bien	Código Patrimonial	Fecha de Adquisición	Estado	Condición
	A	B	C	D	E	F	G	H
3502	SEDE CENTRAL	11	22	DESHUMEDECEDOR	112227470008	17/12/2019	REGULAR	ACTIVO
3503	SEDE CENTRAL	11	22	DESHUMEDECEDOR	112227470009	17/12/2019	REGULAR	ACTIVO
3504	SEDE CENTRAL	11	22	DESHUMEDECEDOR	112227470010	17/12/2019	REGULAR	ACTIVO
3505	SEDE CENTRAL	11	22	DESHUMEDECEDOR	112227470011	17/12/2019	REGULAR	ACTIVO
3506	SEDE CENTRAL	11	22	EQUIPO PARA AIRE ACONDICIONADO TIPO DOMESTICO	112236140370	12/08/2020	REGULAR	ACTIVO
3507	SEDE CENTRAL	11	22	EQUIPO PURIFICADOR DE AMBIENTE	112242080003	15/10/2014	REGULAR	ACTIVO
3508	SEDE CENTRAL	11	22	EQUIPO PURIFICADOR DE AMBIENTE	112242080004	15/10/2014	REGULAR	ACTIVO
3509	SEDE CENTRAL	11	22	REFRIGERADORA ELECTRICA DOMESTICA	112263860054	10/12/2013	REGULAR	ACTIVO
3510	SEDE CENTRAL	11	22	VENTILADOR ELECTRICO PARA MESA O DE PIE	112279700426	26/12/2019	REGULAR	ACTIVO
3511	SEDE CENTRAL	11	22	VENTILADOR ELECTRICO PARA MESA O DE PIE	112279700434	26/12/2019	REGULAR	ACTIVO
3512	SEDE CENTRAL	67	64	ARCHIVADOR MOVIL O RODANTE	676400110023	15/02/2011	REGULAR	ACTIVO
3513	SEDE CENTRAL	67	64	ARCHIVADOR MOVIL O RODANTE	676400110024	15/02/2011	REGULAR	ACTIVO
3514	SEDE CENTRAL	67	64	ARCHIVADOR MOVIL O RODANTE	676400110025	15/02/2011	REGULAR	ACTIVO
3515	SEDE CENTRAL	67	64	ARCHIVADOR MOVIL O RODANTE	676400110026	15/02/2011	REGULAR	ACTIVO
3516	SEDE CENTRAL	67	64	ARCHIVADOR MOVIL O RODANTE	676400110030	18/12/2013	REGULAR	ACTIVO
3517	SEDE CENTRAL	67	64	ARCHIVADOR MOVIL O RODANTE	676400110031	18/12/2013	REGULAR	ACTIVO
3518	SEDE CENTRAL	67	64	ARCHIVADOR MOVIL O RODANTE	676400110032	18/12/2013	REGULAR	ACTIVO
3519	SEDE CENTRAL	67	64	ARCHIVADOR MOVIL O RODANTE	676400110033	18/12/2013	REGULAR	ACTIVO
3520	SEDE CENTRAL	67	64	ARCHIVADOR MOVIL O RODANTE	676400110034	18/12/2013	REGULAR	ACTIVO
3521	SEDE CENTRAL	74	08	EQUIPO DE CONTROL DE ACCESO BIOMETRICO	740826000001	10/10/2013	REGULAR	ACTIVO
3522	SEDE CENTRAL	74	08	MONITOR PLANO	740881870039	26/10/2009	REGULAR	ACTIVO
3523	SEDE CENTRAL	74	08	MONITOR PLANO	740881870509	6/02/2012	REGULAR	ACTIVO
3524	SEDE CENTRAL	74	08	MONITOR PLANO	740881870603	22/11/2011	REGULAR	ACTIVO
3525	SEDE CENTRAL	74	08	TECLADO - KEYBOARD	740895002253	12/12/2013	REGULAR	ACTIVO
3526	SEDE CENTRAL	74	08	TECLADO - KEYBOARD	740895002256	12/12/2013	REGULAR	ACTIVO
3527	SEDE CENTRAL	74	08	TECLADO - KEYBOARD	740895002369	12/12/2013	REGULAR	ACTIVO
3528	SEDE CENTRAL	74	08	TECLADO - KEYBOARD	740895002404	18/03/2015	REGULAR	ACTIVO
3529	SEDE CENTRAL	74	08	TERMINAL PARA SISTEMAS MULTIUSUARIOS	740898370004	9/10/2013	REGULAR	ACTIVO
3530	SEDE CENTRAL	74	08	TERMINAL PARA SISTEMAS MULTIUSUARIOS	740898370007	24/06/2015	REGULAR	ACTIVO
3531	SEDE CENTRAL	74	08	TERMINAL PARA SISTEMAS MULTIUSUARIOS	740898370008	24/06/2015	REGULAR	ACTIVO
3532	SEDE CENTRAL	74	08	TERMINAL PARA SISTEMAS MULTIUSUARIOS	740898370009	24/06/2015	REGULAR	ACTIVO
3533	SEDE CENTRAL	74	08	TERMINAL PARA SISTEMAS MULTIUSUARIOS	740898370010	24/06/2015	REGULAR	ACTIVO
3534	SEDE CENTRAL	74	08	TERMINAL PARA SISTEMAS MULTIUSUARIOS	740898370021	24/06/2015	REGULAR	ACTIVO
3535	SEDE CENTRAL	74	22	SURTIDOR DE AGUA ELECTRICO - DISPENSADOR ELECTRICO	742299890192	11/11/2022	REGULAR	ACTIVO
3536	SEDE CENTRAL	74	64	ARMARIO DE METAL	746406600076	16/07/2002	REGULAR	ACTIVO
3537	SEDE CENTRAL	74	64	ARMARIO DE METAL	746406600131	27/04/2001	REGULAR	ACTIVO
3538	SEDE CENTRAL	74	64	CASILLERO DE METAL - LOCKER	746428980049	10/07/2014	REGULAR	ACTIVO
3539	SEDE CENTRAL	74	64	CASILLERO DE METAL - LOCKER	746428980050	10/07/2014	REGULAR	ACTIVO
3540	SEDE CENTRAL	74	64	ESCALERA METALICA	746435760008	23/07/2007	REGULAR	ACTIVO
3541	SEDE CENTRAL	74	64	ESTANTE DE METAL	746441860101	19/02/1999	REGULAR	ACTIVO
3542	SEDE CENTRAL	74	64	ESTANTE DE METAL	746441860102	19/02/1999	REGULAR	ACTIVO
3543	SEDE CENTRAL	74	64	ESTANTE DE METAL	746441860103	19/02/1999	REGULAR	ACTIVO
3544	SEDE CENTRAL	74	64	ESTANTE DE METAL	746441860104	19/02/1999	REGULAR	ACTIVO
3545	SEDE CENTRAL	74	64	ESTANTE DE METAL	746441860106	10/03/2000	REGULAR	ACTIVO
3546	SEDE CENTRAL	74	64	ESTANTE DE METAL	746441860107	10/03/2000	REGULAR	ACTIVO
3547	SEDE CENTRAL	74	64	ESTANTE DE METAL	746441860109	10/03/2000	REGULAR	ACTIVO
3548	SEDE CENTRAL	74	64	ESTANTE DE METAL	746441860120	3/09/2001	REGULAR	ACTIVO
3549	SEDE CENTRAL	74	64	MESA DE METAL	746450680053	5/09/2014	REGULAR	ACTIVO
3550	SEDE CENTRAL	74	64	MESA DE METAL	746450680054	5/09/2014	REGULAR	ACTIVO
3551	SEDE CENTRAL	74	64	MESA DE METAL	746450680055	5/09/2014	REGULAR	ACTIVO
3552	SEDE CENTRAL	74	64	MESA DE METAL	746450680056	5/09/2014	REGULAR	ACTIVO
3553	SEDE CENTRAL	74	64	MESA DE METAL	746450680057	5/09/2014	REGULAR	ACTIVO
3554	SEDE CENTRAL	74	64	MESA DE METAL	746450680058	5/09/2014	REGULAR	ACTIVO
3555	SEDE CENTRAL	74	64	MODULO DE MADERA	746460170068	22/04/1998	MALO	ACTIVO
3556	SEDE CENTRAL	74	64	MODULO DE MADERA	746460170142	22/04/1998	MALO	ACTIVO
3557	SEDE CENTRAL	74	64	MODULO DE MADERA	746460170143	22/04/1998	MALO	ACTIVO

N°	Nombre del Local	Grupo	Clase	Denominación del bien	Código Patrimonial	Fecha de Adquisición	Estado	Condición
	A	B	C	D	E	F	G	H
3558	SEDE CENTRAL	74	64	MODULO DE MELAMINA PARA COMPUTADORA	746461240070	7/05/2013	MALO	ACTIVO
3559	SEDE CENTRAL	74	64	PEDESTAL DE MADERA	746469660010	12/12/1997	MALO	ACTIVO
3560	SEDE CENTRAL	74	64	SILLA FIJA DE METAL	746481871892	15/04/2010	REGULAR	ACTIVO
3561	SEDE CENTRAL	74	64	SILLA FIJA DE METAL	746481872258	22/09/2010	REGULAR	ACTIVO
3562	SEDE CENTRAL	74	64	SILLA FIJA DE METAL	746481872449	1/12/2010	REGULAR	ACTIVO
3563	SEDE CENTRAL	74	64	SILLA FIJA DE METAL	746481872683	1/12/2010	REGULAR	ACTIVO
3564	SEDE CENTRAL	74	64	SILLA GIRATORIA DE METAL	746483903102	22/06/2018	REGULAR	ACTIVO
3565	SEDE CENTRAL	74	64	SILLA GIRATORIA DE METAL	746483903166	22/06/2018	REGULAR	ACTIVO
3566	SEDE CENTRAL	74	64	SILLA GIRATORIA DE METAL	746483903168	22/06/2018	REGULAR	ACTIVO
3567	SEDE CENTRAL	74	64	SILLA GIRATORIA DE METAL	746483903169	22/06/2018	REGULAR	ACTIVO
3568	SEDE CENTRAL	74	64	SILLA GIRATORIA DE METAL	746483903235	22/06/2018	REGULAR	ACTIVO
3569	SEDE CENTRAL	74	64	SILLA GIRATORIA DE METAL	746483903314	22/06/2018	REGULAR	ACTIVO
3570	SEDE CENTRAL	95	22	TELEFONO	952282871148	4/12/2013	REGULAR	ACTIVO
3571	SEDE CENTRAL	74	08	LECTORA DE TARJETA INTELIGENTE	740870950020	17/11/2020	REGULAR	ACTIVO
3572	SEDE CENTRAL	74	08	TERMINAL PARA SISTEMAS MULTIUSUARIOS	740898370011	24/06/2015	REGULAR	ACTIVO
3573	SEDE CENTRAL	74	08	TERMINAL PARA SISTEMAS MULTIUSUARIOS	740898370012	24/06/2015	REGULAR	ACTIVO
3574	SEDE CENTRAL	74	08	TERMINAL PARA SISTEMAS MULTIUSUARIOS	740898370013	24/06/2015	REGULAR	ACTIVO
3575	SEDE CENTRAL	74	64	CREDENZA DE MELAMINA	746432710004	7/01/2011	REGULAR	ACTIVO
3576	SEDE CENTRAL	74	64	ESCRITORIO DE METAL Y MELAMINA	746438810160	7/01/2011	REGULAR	ACTIVO
3577	SEDE CENTRAL	74	64	SILLA FIJA DE METAL	746481873049	22/06/2018	REGULAR	ACTIVO
3578	SEDE CENTRAL	74	64	SILLA FIJA DE METAL	746481873050	22/06/2018	REGULAR	ACTIVO
3579	SEDE CENTRAL	74	64	SILLON GIRATORIO DE METAL	746489330527	22/12/2021	REGULAR	ACTIVO
3580	SEDE CENTRAL	95	22	TELEFONO	952282871563	31/08/2022	REGULAR	ACTIVO
3581	SEDE CENTRAL	74	22	RELOJ DE PARED	742291470035	14/03/1996	REGULAR	ACTIVO
3582	SEDE CENTRAL	74	64	MESA DE MELAMINA	746450560361	13/09/2022	REGULAR	ACTIVO
3583	SEDE CENTRAL	74	64	MESA DE MELAMINA	746450560362	13/09/2022	REGULAR	ACTIVO
3584	SEDE CENTRAL	74	64	MESA DE MELAMINA	746450560363	13/09/2022	REGULAR	ACTIVO
3585	SEDE CENTRAL	74	64	MESA DE MELAMINA	746450560364	13/09/2022	REGULAR	ACTIVO
3586	SEDE CENTRAL	74	64	MESA DE MELAMINA	746450560365	13/09/2022	REGULAR	ACTIVO
3587	SEDE CENTRAL	74	64	MESA DE MELAMINA	746450560366	13/09/2022	REGULAR	ACTIVO
3588	SEDE CENTRAL	74	64	MESA DE MELAMINA	746450560369	13/09/2022	REGULAR	ACTIVO
3589	SEDE CENTRAL	74	64	MESA DE MELAMINA	746450560371	13/09/2022	REGULAR	ACTIVO
3590	SEDE CENTRAL	74	64	MESA DE MELAMINA	746450560373	13/09/2022	REGULAR	ACTIVO
3591	SEDE CENTRAL	74	64	MESA DE MELAMINA	746450560374	13/09/2022	REGULAR	ACTIVO
3592	SEDE CENTRAL	74	64	MESA DE MELAMINA	746450560375	13/09/2022	REGULAR	ACTIVO
3593	SEDE CENTRAL	74	64	MESA DE MELAMINA	746450560376	13/09/2022	REGULAR	ACTIVO
3594	SEDE CENTRAL	74	64	SILLA FIJA DE METAL	746481872415	1/12/2010	REGULAR	ACTIVO
3595	SEDE CENTRAL	74	64	SILLA FIJA DE METAL	746481872421	1/12/2010	REGULAR	ACTIVO
3596	SEDE CENTRAL	74	64	SILLA FIJA DE METAL	746481872422	1/12/2010	REGULAR	ACTIVO
3597	SEDE CENTRAL	74	64	SILLA FIJA DE METAL	746481872423	1/12/2010	REGULAR	ACTIVO
3598	SEDE CENTRAL	74	64	SILLA FIJA DE METAL	746481872424	1/12/2010	REGULAR	ACTIVO
3599	SEDE CENTRAL	74	64	SILLA FIJA DE METAL	746481872425	1/12/2010	REGULAR	ACTIVO
3600	SEDE CENTRAL	74	64	SILLA FIJA DE METAL	746481872429	1/12/2010	REGULAR	ACTIVO
3601	SEDE CENTRAL	74	64	SILLA FIJA DE METAL	746481872430	1/12/2010	REGULAR	ACTIVO
3602	SEDE CENTRAL	74	64	SILLA FIJA DE METAL	746481872432	1/12/2010	REGULAR	ACTIVO
3603	SEDE CENTRAL	74	64	SILLA FIJA DE METAL	746481872435	1/12/2010	REGULAR	ACTIVO
3604	SEDE CENTRAL	74	64	SILLA FIJA DE METAL	746481872439	1/12/2010	REGULAR	ACTIVO
3605	SEDE CENTRAL	74	64	SILLA FIJA DE METAL	746481872440	1/12/2010	REGULAR	ACTIVO
3606	SEDE CENTRAL	74	64	SILLA FIJA DE METAL	746481872441	1/12/2010	REGULAR	ACTIVO
3607	SEDE CENTRAL	74	64	SILLA FIJA DE METAL	746481872444	1/12/2010	REGULAR	ACTIVO
3608	SEDE CENTRAL	74	64	SILLA FIJA DE METAL	746481872446	1/12/2010	REGULAR	ACTIVO
3609	SEDE CENTRAL	74	64	SILLA FIJA DE METAL	746481872452	1/12/2010	REGULAR	ACTIVO
3610	SEDE CENTRAL	74	64	SILLA FIJA DE METAL	746481872454	1/12/2010	REGULAR	ACTIVO
3611	SEDE CENTRAL	74	64	SILLA FIJA DE METAL	746481872455	1/12/2010	REGULAR	ACTIVO
3612	SEDE CENTRAL	74	64	SILLA FIJA DE METAL	746481872461	1/12/2010	REGULAR	ACTIVO
3613	SEDE CENTRAL	74	64	SILLA FIJA DE METAL	746481872464	1/12/2010	REGULAR	ACTIVO

N°	Nombre del Local	Grupo	Clase	Denominación del bien	Código Patrimonial	Fecha de Adquisición	Estado	Condición
	A	B	C	D	E	F	G	H
3614	SEDE CENTRAL	74	64	SILLA FIJA DE METAL	746481872466	1/12/2010	REGULAR	ACTIVO
3615	SEDE CENTRAL	74	64	SILLA FIJA DE METAL	746481872470	1/12/2010	REGULAR	ACTIVO
3616	SEDE CENTRAL	74	64	SILLA FIJA DE METAL	746481872471	1/12/2010	REGULAR	ACTIVO
3617	SEDE CENTRAL	74	64	SILLA FIJA DE METAL	746481872482	1/12/2010	REGULAR	ACTIVO
3618	SEDE CENTRAL	11	22	EQUIPO PARA AIRE ACONDICIONADO TIPO DOMESTICO	112236140181	28/12/2012	REGULAR	ACTIVO
3619	SEDE CENTRAL	11	22	VENTILADOR ELECTRICO PARA MESA O DE PIE	112279700557	13/12/2022	BUENO	ACTIVO
3620	SEDE CENTRAL	74	64	MESA DE MADERA	746449320181	4/01/2002	REGULAR	ACTIVO
3621	SEDE CENTRAL	74	64	MODULO DE MADERA	746460170294	22/04/1998	REGULAR	ACTIVO
3622	SEDE CENTRAL	74	64	MODULO DE MADERA	746460170295	22/04/1998	REGULAR	ACTIVO
3623	SEDE CENTRAL	74	64	MODULO DE MADERA	746460170296	22/04/1998	REGULAR	ACTIVO
3624	SEDE CENTRAL	74	64	MODULO DE MADERA	746460170297	22/04/1998	REGULAR	ACTIVO
3625	SEDE CENTRAL	74	64	PERCHERO METALICO	746472380038	18/06/2004	REGULAR	ACTIVO
3626	SEDE CENTRAL	74	64	SILLA GIRATORIA DE METAL	746483901538	22/11/2013	BUENO	ACTIVO
3627	SEDE CENTRAL	74	64	SILLA GIRATORIA DE METAL	746483903162	22/06/2018	REGULAR	ACTIVO
3628	SEDE CENTRAL	74	64	SILLA GIRATORIA DE METAL	746483903175	22/06/2018	REGULAR	ACTIVO
3629	SEDE CENTRAL	11	22	EQUIPO PARA AIRE ACONDICIONADO TIPO DOMESTICO	112236140243	30/11/2013	REGULAR	ACTIVO
3630	SEDE CENTRAL	11	22	EQUIPO PARA AIRE ACONDICIONADO TIPO DOMESTICO	112236140380	10/12/2020	REGULAR	ACTIVO
3631	SEDE CENTRAL	11	22	FRIGOBAR	112252140019	10/12/2013	REGULAR	ACTIVO
3632	SEDE CENTRAL	32	22	HORNO MICROONDAS	322260610103	13/12/2022	REGULAR	ACTIVO
3633	SEDE CENTRAL	74	22	DESTRUCTORA DE DOCUMENTOS	742216550009	16/08/2013	REGULAR	ACTIVO
3634	SEDE CENTRAL	74	22	SURTIDOR DE AGUA ELECTRICO - DISPENSADOR ELECTRICO	742299890190	11/11/2022	REGULAR	ACTIVO
3635	SEDE CENTRAL	74	64	ARMARIO DE MELAMINA	746406260112	11/08/2014	REGULAR	ACTIVO
3636	SEDE CENTRAL	74	64	ARMARIO DE MELAMINA	746406260359	16/12/2015	REGULAR	ACTIVO
3637	SEDE CENTRAL	74	64	ARMARIO DE MELAMINA	746406260392	16/12/2015	REGULAR	ACTIVO
3638	SEDE CENTRAL	74	64	CAJONERA RODABLE DE MELAMINA	746419250120	20/02/2020	REGULAR	ACTIVO
3639	SEDE CENTRAL	74	64	CAJONERA RODABLE DE MELAMINA	746419250121	20/02/2020	REGULAR	ACTIVO
3640	SEDE CENTRAL	74	64	ESTANTE DE MADERA	746441180189	18/06/1996	REGULAR	ACTIVO
3641	SEDE CENTRAL	74	64	MESA DE MELAMINA	746450560125	23/07/2012	REGULAR	ACTIVO
3642	SEDE CENTRAL	74	64	MESA DE MELAMINA	746450560266	28/12/2015	REGULAR	ACTIVO
3643	SEDE CENTRAL	74	64	MESA DE MELAMINA	746450560277	4/05/2016	REGULAR	ACTIVO
3644	SEDE CENTRAL	74	64	MESA DE MELAMINA	746450560296	4/05/2016	REGULAR	ACTIVO
3645	SEDE CENTRAL	74	64	MESA DE MELAMINA	746450560306	4/05/2016	REGULAR	ACTIVO
3646	SEDE CENTRAL	74	64	SILLA FIJA DE METAL	746481871980	22/09/2010	REGULAR	ACTIVO
3647	SEDE CENTRAL	74	64	SILLA FIJA DE METAL	746481872117	22/09/2010	REGULAR	ACTIVO
3648	SEDE CENTRAL	74	64	SILLA FIJA DE METAL	746481872136	22/09/2010	REGULAR	ACTIVO
3649	SEDE CENTRAL	74	64	SILLA FIJA DE METAL	746481872151	22/09/2010	REGULAR	ACTIVO
3650	SEDE CENTRAL	74	64	SILLA GIRATORIA DE METAL CON BRAZOS	746483903364	17/12/2021	REGULAR	ACTIVO
3651	SEDE CENTRAL	74	64	SILLA GIRATORIA DE METAL CON BRAZOS	746483903385	17/12/2021	REGULAR	ACTIVO
3652	SEDE CENTRAL	74	64	SILLA GIRATORIA DE METAL CON BRAZOS	746483903389	17/12/2021	REGULAR	ACTIVO
3653	SEDE CENTRAL	74	64	SILLON GIRATORIO DE METAL	746489330517	22/12/2021	REGULAR	ACTIVO
3654	SEDE CENTRAL	95	22	TELEFONO	952282870466	2/07/2009	REGULAR	ACTIVO
3655	SEDE CENTRAL	95	22	TELEFONO	952282871218	4/12/2013	REGULAR	ACTIVO
3656	SEDE CENTRAL	11	22	EQUIPO PARA AIRE ACONDICIONADO TIPO DOMESTICO	112236140135	19/04/2010	REGULAR	ACTIVO
3657	SEDE CENTRAL	67	64	RACK (OTROS)	676454340017	18/02/2014	REGULAR	ACTIVO
3658	SEDE CENTRAL	74	08	COMPUTADORA PERSONAL PORTATIL	740805000284	31/07/2023	BUENO	ACTIVO
3659	SEDE CENTRAL	74	22	RELOJ DE PARED	742291470028	14/03/1996	REGULAR	ACTIVO
3660	SEDE CENTRAL	74	64	CREDENZA DE MELAMINA	746432710075	17/12/2013	REGULAR	ACTIVO
3661	SEDE CENTRAL	74	64	ESCRITORIO DE METAL Y MELAMINA	746438810140	31/03/2009	MALO	ACTIVO
3662	SEDE CENTRAL	74	64	MESA DE MADERA	746449320193	30/11/2002	REGULAR	ACTIVO
3663	SEDE CENTRAL	74	64	PANTALLA ECRAN	746466950045	18/02/2014	REGULAR	ACTIVO
3664	SEDE CENTRAL	74	64	PIZARRA ACRILICA	746473050055	5/12/1996	REGULAR	ACTIVO
3665	SEDE CENTRAL	74	64	SILLA FIJA DE METAL	746481871838	29/12/2009	REGULAR	ACTIVO
3666	SEDE CENTRAL	74	64	SILLA FIJA DE METAL	746481872243	22/09/2010	REGULAR	ACTIVO
3667	SEDE CENTRAL	74	64	SILLA FIJA DE METAL	746481872259	22/09/2010	REGULAR	ACTIVO
3668	SEDE CENTRAL	74	64	SILLA FIJA DE METAL	746481872306	22/09/2010	REGULAR	ACTIVO
3669	SEDE CENTRAL	74	64	SILLA FIJA DE METAL	746481872318	22/09/2010	REGULAR	ACTIVO

N°	Nombre del Local	Grupo	Clase	Denominación del bien	Código Patrimonial	Fecha de Adquisición	Estado	Condición
	A	B	C	D	E	F	G	H
3670	SEDE CENTRAL	74	64	SILLA FIJA DE METAL	746481872362	15/10/2010	REGULAR	ACTIVO
3671	SEDE CENTRAL	74	64	SILLA FIJA DE METAL	746481872608	1/12/2010	REGULAR	ACTIVO
3672	SEDE CENTRAL	74	64	SILLA FIJA DE METAL	746481873366	23/12/2020	REGULAR	ACTIVO
3673	SEDE CENTRAL	74	64	SILLA GIRATORIA DE METAL CON BRAZOS	746483903363	17/12/2021	REGULAR	ACTIVO
3674	SEDE CENTRAL	74	64	SILLA GIRATORIA DE METAL CON BRAZOS	746483903387	17/12/2021	REGULAR	ACTIVO
3675	SEDE CENTRAL	95	22	PROYECTOR	952266440043	8/07/2013	REGULAR	ACTIVO
3676	SEDE CENTRAL	95	22	TELEFONO	952282871475	30/11/2021	REGULAR	ACTIVO
3677	SEDE CENTRAL	95	22	TELEVISOR LED	952285860042	24/10/2014	REGULAR	ACTIVO
3678	SEDE CENTRAL	74	64	ARMARIO DE METAL	746406600220	3/07/2007	REGULAR	ACTIVO
3679	SEDE CENTRAL	74	64	MESITA DE CENTRO	746454070011	16/07/2002	REGULAR	ACTIVO
3680	SEDE CENTRAL	11	22	VENTILADOR ELECTRICO PARA MESA O DE PIE	112279700309	21/03/2011	REGULAR	ACTIVO
3681	SEDE CENTRAL	11	22	VENTILADOR ELECTRICO PARA MESA O DE PIE	112279700405	5/02/2014	REGULAR	ACTIVO
3682	SEDE CENTRAL	67	64	RACK (OTROS)	676454340023	18/02/2014	REGULAR	ACTIVO
3683	SEDE CENTRAL	74	08	COMPUTADORA PERSONAL PORTATIL	740805000063	30/01/2012	REGULAR	ACTIVO
3684	SEDE CENTRAL	74	08	COMPUTADORA PERSONAL PORTATIL	740805000126	27/09/2018	REGULAR	ACTIVO
3685	SEDE CENTRAL	74	08	LECTORA DE TARJETA INTELIGENTE	740870950004	24/12/2019	REGULAR	ACTIVO
3686	SEDE CENTRAL	74	08	LECTORA DE TARJETA INTELIGENTE	740870950007	24/12/2019	REGULAR	ACTIVO
3687	SEDE CENTRAL	74	08	LECTORA DE TARJETA INTELIGENTE	740870950008	24/12/2019	REGULAR	ACTIVO
3688	SEDE CENTRAL	74	08	LECTORA DE TARJETA INTELIGENTE	740870950009	24/12/2019	REGULAR	ACTIVO
3689	SEDE CENTRAL	74	08	LECTORA DE TARJETA INTELIGENTE	740870950042	17/11/2020	REGULAR	ACTIVO
3690	SEDE CENTRAL	74	08	TABLETA PAD	740894930114	17/05/2021	REGULAR	ACTIVO
3691	SEDE CENTRAL	74	08	TABLETA PAD	740894930115	17/05/2021	REGULAR	ACTIVO
3692	SEDE CENTRAL	74	08	TABLETA PAD	740894930116	17/05/2021	REGULAR	ACTIVO
3693	SEDE CENTRAL	74	22	DESTRUCTORA DE DOCUMENTOS	742216550005	6/02/2009	REGULAR	ACTIVO
3694	SEDE CENTRAL	74	64	ARCHIVADOR DE METAL	746403890200	16/07/2002	REGULAR	ACTIVO
3695	SEDE CENTRAL	74	64	CREDENZA DE MELAMINA	746432710021	7/01/2011	REGULAR	ACTIVO
3696	SEDE CENTRAL	74	64	CREDENZA DE MELAMINA	746432710130	27/12/2017	REGULAR	ACTIVO
3697	SEDE CENTRAL	74	64	CREDENZA DE MELAMINA	746432710131	27/12/2017	REGULAR	ACTIVO
3698	SEDE CENTRAL	74	64	ESCRITORIO DE METAL Y MELAMINA	746438810003	3/12/2008	MALO	ACTIVO
3699	SEDE CENTRAL	74	64	ESCRITORIO DE METAL Y MELAMINA	746438810025	3/12/2008	REGULAR	ACTIVO
3700	SEDE CENTRAL	74	64	ESCRITORIO DE METAL Y MELAMINA	746438810034	3/12/2008	REGULAR	ACTIVO
3701	SEDE CENTRAL	74	64	ESCRITORIO DE METAL Y MELAMINA	746438810036	3/12/2008	REGULAR	ACTIVO
3702	SEDE CENTRAL	74	64	ESCRITORIO DE METAL Y MELAMINA	746438810043	3/12/2008	REGULAR	ACTIVO
3703	SEDE CENTRAL	74	64	ESCRITORIO DE METAL Y MELAMINA	746438810050	3/12/2008	REGULAR	ACTIVO
3704	SEDE CENTRAL	74	64	ESCRITORIO DE METAL Y MELAMINA	746438810062	3/12/2008	REGULAR	ACTIVO
3705	SEDE CENTRAL	74	64	ESCRITORIO DE METAL Y MELAMINA	746438810081	3/12/2008	REGULAR	ACTIVO
3706	SEDE CENTRAL	74	64	ESCRITORIO DE METAL Y MELAMINA	746438810083	3/12/2008	REGULAR	ACTIVO
3707	SEDE CENTRAL	74	64	ESCRITORIO DE METAL Y MELAMINA	746438810092	3/12/2008	REGULAR	ACTIVO
3708	SEDE CENTRAL	74	64	ESCRITORIO DE METAL Y MELAMINA	746438810098	3/12/2008	REGULAR	ACTIVO
3709	SEDE CENTRAL	74	64	ESCRITORIO DE METAL Y MELAMINA	746438810100	3/12/2008	REGULAR	ACTIVO
3710	SEDE CENTRAL	74	64	ESCRITORIO DE METAL Y MELAMINA	746438810111	3/12/2008	REGULAR	ACTIVO
3711	SEDE CENTRAL	74	64	ESCRITORIO DE METAL Y MELAMINA	746438810210	7/01/2011	REGULAR	ACTIVO
3712	SEDE CENTRAL	74	64	ESTANTE DE MADERA	746441180138	18/06/1996	REGULAR	ACTIVO
3713	SEDE CENTRAL	74	64	ESTANTE DE MADERA	746441180139	18/06/1996	REGULAR	ACTIVO
3714	SEDE CENTRAL	74	64	ESTANTE DE MADERA	746441180149	18/06/1996	REGULAR	ACTIVO
3715	SEDE CENTRAL	74	64	ESTANTE DE MADERA	746441180175	18/06/1996	REGULAR	ACTIVO
3716	SEDE CENTRAL	74	64	ESTANTE DE MADERA	746441180211	18/06/1996	REGULAR	ACTIVO
3717	SEDE CENTRAL	74	64	ESTANTE DE MADERA	746441180219	18/06/1996	REGULAR	ACTIVO
3718	SEDE CENTRAL	74	64	ESTANTE DE MELAMINA	746441520003	22/08/2013	REGULAR	ACTIVO
3719	SEDE CENTRAL	74	64	ESTANTE DE MELAMINA	746441520006	22/08/2013	REGULAR	ACTIVO
3720	SEDE CENTRAL	74	64	ESTANTE DE MELAMINA	746441520089	3/06/2015	REGULAR	ACTIVO
3721	SEDE CENTRAL	74	64	ESTANTE DE MELAMINA	746441520090	3/06/2015	REGULAR	ACTIVO
3722	SEDE CENTRAL	74	64	ESTANTE DE MELAMINA	746441520091	3/06/2015	REGULAR	ACTIVO
3723	SEDE CENTRAL	74	64	ESTANTE DE MELAMINA	746441520092	3/06/2015	REGULAR	ACTIVO
3724	SEDE CENTRAL	74	64	ESTANTE DE MELAMINA	746441520093	3/06/2015	REGULAR	ACTIVO
3725	SEDE CENTRAL	74	64	ESTANTE DE MELAMINA	746441520110	16/11/2015	REGULAR	ACTIVO

N°	Nombre del Local	Grupo	Clase	Denominación del bien	Código Patrimonial	Fecha de Adquisición	Estado	Condición
	A	B	C	D	E	F	G	H
3726	SEDE CENTRAL	74	64	ESTANTE DE MELAMINA	746441520111	16/11/2015	REGULAR	ACTIVO
3727	SEDE CENTRAL	74	64	LIBRERO DE MADERA	746445250131	30/11/2002	REGULAR	ACTIVO
3728	SEDE CENTRAL	74	64	LIBRERO DE MADERA	746445250132	30/11/2002	REGULAR	ACTIVO
3729	SEDE CENTRAL	74	64	LIBRERO DE MELAMINA	746445420077	22/05/2014	REGULAR	ACTIVO
3730	SEDE CENTRAL	74	64	LIBRERO DE MELAMINA	746445420078	22/05/2014	REGULAR	ACTIVO
3731	SEDE CENTRAL	74	64	LIBRERO DE MELAMINA	746445420079	22/05/2014	REGULAR	ACTIVO
3732	SEDE CENTRAL	74	64	MÓDULO DE MELAMINA	746460980001	9/01/2006	REGULAR	ACTIVO
3733	SEDE CENTRAL	74	64	MÓDULO DE MELAMINA	746460980002	9/01/2006	REGULAR	ACTIVO
3734	SEDE CENTRAL	74	64	MÓDULO DE MELAMINA	746460980003	10/01/2006	REGULAR	ACTIVO
3735	SEDE CENTRAL	74	64	MÓDULO DE MELAMINA	746460980004	9/01/2006	REGULAR	ACTIVO
3736	SEDE CENTRAL	74	64	MÓDULO DE MELAMINA	746460980165	19/08/2013	REGULAR	ACTIVO
3737	SEDE CENTRAL	74	64	MÓDULO DE MELAMINA	746460980175	19/08/2013	REGULAR	ACTIVO
3738	SEDE CENTRAL	74	64	PANTALLA ECRAN	746466950042	18/02/2014	REGULAR	ACTIVO
3739	SEDE CENTRAL	74	64	PIZARRA ACRILICA	746473050054	5/12/1996	MALO	ACTIVO
3740	SEDE CENTRAL	74	64	SILLA FIJA DE METAL	746481872538	1/12/2010	REGULAR	ACTIVO
3741	SEDE CENTRAL	74	64	SILLA FIJA DE METAL	746481872631	1/12/2010	REGULAR	ACTIVO
3742	SEDE CENTRAL	74	64	SILLA GIRATORIA DE METAL	746483900838	1/12/2010	REGULAR	ACTIVO
3743	SEDE CENTRAL	74	64	SILLA GIRATORIA DE METAL	746483901499	22/11/2013	REGULAR	ACTIVO
3744	SEDE CENTRAL	74	64	SILLA GIRATORIA DE METAL	746483901590	22/11/2013	REGULAR	ACTIVO
3745	SEDE CENTRAL	74	64	SILLA GIRATORIA DE METAL	746483902404	30/11/2015	REGULAR	ACTIVO
3746	SEDE CENTRAL	74	64	SILLA GIRATORIA DE METAL	746483902886	22/06/2018	REGULAR	ACTIVO
3747	SEDE CENTRAL	74	64	SILLA GIRATORIA DE METAL	746483902887	22/06/2018	REGULAR	ACTIVO
3748	SEDE CENTRAL	74	64	SILLA GIRATORIA DE METAL	746483902888	22/06/2018	REGULAR	ACTIVO
3749	SEDE CENTRAL	74	64	SILLA GIRATORIA DE METAL	746483902889	22/06/2018	REGULAR	ACTIVO
3750	SEDE CENTRAL	74	64	SILLA GIRATORIA DE METAL	746483902890	22/06/2018	REGULAR	ACTIVO
3751	SEDE CENTRAL	74	64	SILLA GIRATORIA DE METAL	746483902891	22/06/2018	REGULAR	ACTIVO
3752	SEDE CENTRAL	74	64	SILLA GIRATORIA DE METAL	746483902892	22/06/2018	REGULAR	ACTIVO
3753	SEDE CENTRAL	74	64	SILLA GIRATORIA DE METAL	746483902893	22/06/2018	REGULAR	ACTIVO
3754	SEDE CENTRAL	74	64	SILLA GIRATORIA DE METAL	746483902894	22/06/2018	REGULAR	ACTIVO
3755	SEDE CENTRAL	74	64	SILLA GIRATORIA DE METAL	746483902895	22/06/2018	REGULAR	ACTIVO
3756	SEDE CENTRAL	74	64	SILLA GIRATORIA DE METAL	746483902896	22/06/2018	REGULAR	ACTIVO
3757	SEDE CENTRAL	74	64	SILLA GIRATORIA DE METAL	746483902897	22/06/2018	REGULAR	ACTIVO
3758	SEDE CENTRAL	74	64	SILLA GIRATORIA DE METAL	746483902899	22/06/2018	REGULAR	ACTIVO
3759	SEDE CENTRAL	74	64	SILLA GIRATORIA DE METAL	746483902900	22/06/2018	REGULAR	ACTIVO
3760	SEDE CENTRAL	74	64	SILLA GIRATORIA DE METAL	746483902901	22/06/2018	REGULAR	ACTIVO
3761	SEDE CENTRAL	74	64	SILLA GIRATORIA DE METAL	746483902902	22/06/2018	REGULAR	ACTIVO
3762	SEDE CENTRAL	74	64	SILLA GIRATORIA DE METAL	746483902903	22/06/2018	REGULAR	ACTIVO
3763	SEDE CENTRAL	74	64	SILLA GIRATORIA DE METAL	746483902904	22/06/2018	REGULAR	ACTIVO
3764	SEDE CENTRAL	74	64	SILLA GIRATORIA DE METAL	746483902905	22/06/2018	REGULAR	ACTIVO
3765	SEDE CENTRAL	74	64	SILLA GIRATORIA DE METAL CON BRAZOS	746483903367	17/12/2021	REGULAR	ACTIVO
3766	SEDE CENTRAL	95	22	PROYECTOR	952266440055	29/11/2013	REGULAR	ACTIVO
3767	SEDE CENTRAL	95	22	TELEFONO	952282870484	2/07/2009	REGULAR	ACTIVO
3768	SEDE CENTRAL	95	22	TELEFONO	952282870496	2/07/2009	REGULAR	ACTIVO
3769	SEDE CENTRAL	95	22	TELEFONO	952282870649	2/07/2009	REGULAR	ACTIVO
3770	SEDE CENTRAL	95	22	TELEFONO	952282871073	4/12/2013	REGULAR	ACTIVO
3771	SEDE CENTRAL	95	22	TELEFONO	952282871080	4/12/2013	REGULAR	ACTIVO
3772	SEDE CENTRAL	95	22	TELEFONO	952282871099	4/12/2013	REGULAR	ACTIVO
3773	SEDE CENTRAL	95	22	TELEFONO	952282871217	4/12/2013	REGULAR	ACTIVO
3774	SEDE CENTRAL	95	22	TELEFONO	952282871220	4/12/2013	REGULAR	ACTIVO
3775	SEDE CENTRAL	95	22	TELEFONO	952282871520	30/12/2021	REGULAR	ACTIVO
3776	SEDE CENTRAL	11	22	EQUIPO PARA AIRE ACONDICIONADO TIPO DOMESTICO	112236140147	14/02/2011	REGULAR	ACTIVO
3777	SEDE CENTRAL	11	22	REFRIGERADORA ELECTRICA DOMESTICA	112263860061	5/04/2018	REGULAR	ACTIVO
3778	SEDE CENTRAL	11	22	VENTILADOR ELECTRICO PARA MESA O DE PIE	112279700315	21/03/2011	REGULAR	ACTIVO
3779	SEDE CENTRAL	74	08	TABLETA PAD	740894930113	17/05/2021	REGULAR	ACTIVO
3780	SEDE CENTRAL	74	64	CREDENZA DE MELAMINA	746432710124	16/12/2015	REGULAR	ACTIVO
3781	SEDE CENTRAL	74	64	ESCRITORIO DE METAL Y MELAMINA	746438810138	31/03/2009	REGULAR	ACTIVO

N°	Nombre del Local	Grupo	Clase	Denominación del bien	Código Patrimonial	Fecha de Adquisición	Estado	Condición
	A	B	C	D	E	F	G	H
3782	SEDE CENTRAL	74	64	MESA DE MADERA	746449320175	4/01/2002	REGULAR	ACTIVO
3783	SEDE CENTRAL	74	64	MODULO DE MADERA	746460170198	22/04/1998	REGULAR	ACTIVO
3784	SEDE CENTRAL	74	64	PIZARRA ACRILICA	746473050026	20/09/1996	MALO	ACTIVO
3785	SEDE CENTRAL	74	64	PIZARRA ACRILICA	746473050202	6/03/2018	REGULAR	ACTIVO
3786	SEDE CENTRAL	74	64	SILLA FIJA DE METAL	746481871967	22/09/2010	REGULAR	ACTIVO
3787	SEDE CENTRAL	74	64	SILLA FIJA DE METAL	746481872102	22/09/2010	REGULAR	ACTIVO
3788	SEDE CENTRAL	74	64	SILLA FIJA DE METAL	746481872297	22/09/2010	REGULAR	ACTIVO
3789	SEDE CENTRAL	74	64	SILLA FIJA DE METAL	746481872529	1/12/2010	REGULAR	ACTIVO
3790	SEDE CENTRAL	74	64	SILLA FIJA DE METAL	746481872617	1/12/2010	REGULAR	ACTIVO
3791	SEDE CENTRAL	74	64	SILLA FIJA DE METAL	746481872678	1/12/2010	REGULAR	ACTIVO
3792	SEDE CENTRAL	74	64	SILLON GIRATORIO DE METAL	746489330429	21/06/2016	REGULAR	ACTIVO
3793	SEDE CENTRAL	95	22	TELEFONO	952282870931	4/12/2013	REGULAR	ACTIVO
3794	SEDE CENTRAL	95	22	TELEVISOR LED	952285860043	29/10/2014	REGULAR	ACTIVO
3795	SEDE CENTRAL	74	64	GABINETE DE METAL	746444910015	31/01/2014	REGULAR	ACTIVO
3796	SEDE CENTRAL	95	22	SWITCH PARA RED	952281170083	22/06/2011	MALO	ACTIVO
3797	SEDE CENTRAL	95	22	SWITCH PARA RED	952281170087	16/12/2014	MALO	ACTIVO
3798	SEDE CENTRAL	11	22	EQUIPO DE AIRE ACONDICIONADO DE PRECISION	112233660001	9/05/2016	REGULAR	ACTIVO
3799	SEDE CENTRAL	11	22	EQUIPO PARA AIRE ACONDICIONADO TIPO DOMESTICO	112236140112	26/02/2007	REGULAR	ACTIVO
3800	SEDE CENTRAL	11	22	EQUIPO PARA AIRE ACONDICIONADO TIPO DOMESTICO	112236140119	1/07/2008	REGULAR	ACTIVO
3801	SEDE CENTRAL	11	22	EQUIPO PARA AIRE ACONDICIONADO TIPO INDUSTRIAL	112240100001	22/12/2010	REGULAR	ACTIVO
3802	SEDE CENTRAL	46	22	ACUMULADOR DE ENERGIA - EQUIPO DE UPS	462200500014	2/07/2009	REGULAR	ACTIVO
3803	SEDE CENTRAL	46	22	TRANSFORMADOR (MAYOR A 1/4 UIT)	462299500006	1/07/2008	REGULAR	ACTIVO
3804	SEDE CENTRAL	46	22	TRANSFORMADOR (MAYOR A 1/4 UIT)	462299500007	1/07/2008	REGULAR	ACTIVO
3805	SEDE CENTRAL	67	64	ARMARIO BASTIDOR METALICO - RACK CABINET	676400150001	23/04/2008	REGULAR	ACTIVO
3806	SEDE CENTRAL	67	64	ARMARIO BASTIDOR METALICO - RACK CABINET	676400150004	2/07/2009	REGULAR	ACTIVO
3807	SEDE CENTRAL	67	64	ARMARIO BASTIDOR METALICO - RACK CABINET	676400150005	2/07/2009	REGULAR	ACTIVO
3808	SEDE CENTRAL	67	64	ARMARIO BASTIDOR METALICO - RACK CABINET	676400150020	22/06/2011	REGULAR	ACTIVO
3809	SEDE CENTRAL	67	64	RACK (OTROS)	676454340001	3/07/2006	REGULAR	ACTIVO
3810	SEDE CENTRAL	74	08	CHASIS PARA SERVIDORES TIPO BLADE	740801620001	12/10/2021	REGULAR	ACTIVO
3811	SEDE CENTRAL	74	08	SERVIDOR	740892000032	7/04/2008	REGULAR	ACTIVO
3812	SEDE CENTRAL	74	08	SERVIDOR	740892000055	31/01/2013	REGULAR	ACTIVO
3813	SEDE CENTRAL	74	08	SERVIDOR	740892000057	8/05/2019	REGULAR	ACTIVO
3814	SEDE CENTRAL	74	08	SERVIDOR	740892000058	12/10/2021	REGULAR	ACTIVO
3815	SEDE CENTRAL	74	08	SERVIDOR	740892000059	12/10/2021	REGULAR	ACTIVO
3816	SEDE CENTRAL	74	08	SERVIDOR	740892000060	12/10/2021	REGULAR	ACTIVO
3817	SEDE CENTRAL	74	08	SERVIDOR	740892000061	12/10/2021	REGULAR	ACTIVO
3818	SEDE CENTRAL	74	08	SERVIDOR	740892000062	12/10/2021	REGULAR	ACTIVO
3819	SEDE CENTRAL	74	08	SERVIDOR	740892000063	12/10/2021	REGULAR	ACTIVO
3820	SEDE CENTRAL	74	08	SERVIDOR	740892000064	31/10/2024	BUENO	ACTIVO
3821	SEDE CENTRAL	74	08	SERVIDOR	740892000065	31/10/2024	BUENO	ACTIVO
3822	SEDE CENTRAL	74	08	SERVIDOR	740892000066	17/01/2025	BUENO	ACTIVO
3823	SEDE CENTRAL	74	08	SISTEMA DE ALMACENAMIENTO DE DISCOS EXTERNOS	740893870003	12/10/2021	REGULAR	ACTIVO
3824	SEDE CENTRAL	74	08	SISTEMA DE ALMACENAMIENTO DE DISCOS EXTERNOS	740893870004	23/10/2024	BUENO	ACTIVO
3825	SEDE CENTRAL	74	08	SOLUCION DE ALMACENAMIENTO EXTERNO	740894810001	20/12/2019	REGULAR	ACTIVO
3826	SEDE CENTRAL	74	64	SILLA FIJA DE METAL	746481872521	1/12/2010	REGULAR	ACTIVO
3827	SEDE CENTRAL	88	22	SISTEMA DE DETECCION CONTRA INCENDIOS	882295370003	12/12/2013	REGULAR	ACTIVO
3828	SEDE CENTRAL	95	22	LIBRERIA DE CINTAS	952248010001	20/12/2019	REGULAR	ACTIVO
3829	SEDE CENTRAL	95	22	LIBRERIA DE CINTAS	952248010002	17/01/2025	BUENO	ACTIVO
3830	SEDE CENTRAL	95	22	PUNTO DE ACCESO INALAMBRICO - ACCESS POINT WIRELESS	952267420015	1/05/2011	REGULAR	ACTIVO
3831	SEDE CENTRAL	95	22	SISTEMA DE PROTECCION Y SEGURIDAD PARA RED - FIREWALL	952278320005	31/03/2021	REGULAR	ACTIVO
3832	SEDE CENTRAL	95	22	SISTEMA DE PROTECCION Y SEGURIDAD PARA RED - FIREWALL	952278320006	31/03/2021	REGULAR	ACTIVO
3833	SEDE CENTRAL	95	22	SISTEMA DE PROTECCION Y SEGURIDAD PARA RED - FIREWALL	952278320007	31/03/2021	REGULAR	ACTIVO
3834	SEDE CENTRAL	95	22	SISTEMA DE PROTECCION Y SEGURIDAD PARA RED - FIREWALL	952278320008	31/03/2021	REGULAR	ACTIVO
3835	SEDE CENTRAL	95	22	SWITCH PARA RED	952281170022	6/10/2004	REGULAR	ACTIVO
3836	SEDE CENTRAL	95	22	SWITCH PARA RED	952281170062	2/07/2009	REGULAR	ACTIVO
3837	SEDE CENTRAL	95	22	SWITCH PARA RED	952281170074	1/02/2011	REGULAR	ACTIVO

N°	Nombre del Local	Grupo	Clase	Denominación del bien	Código Patrimonial	Fecha de Adquisición	Estado	Condición
	A	B	C	D	E	F	G	H
3838	SEDE CENTRAL	95	22	SWITCH PARA RED	952281170103	1/06/2018	REGULAR	ACTIVO
3839	SEDE CENTRAL	95	22	SWITCH PARA RED	952281170106	31/03/2021	REGULAR	ACTIVO
3840	SEDE CENTRAL	95	22	SWITCH PARA RED	952281170107	31/03/2021	REGULAR	ACTIVO
3841	SEDE CENTRAL	95	22	TELEFONO	952282870729	2/07/2009	REGULAR	ACTIVO
3842	SEDE CENTRAL	11	22	EQUIPO PARA AIRE ACONDICIONADO TIPO DOMESTICO	112236140146	14/02/2011	REGULAR	ACTIVO
3843	SEDE CENTRAL	74	64	ESCRITORIO DE MELAMINA	746437450212	28/05/2015	REGULAR	ACTIVO
3844	SEDE CENTRAL	74	64	ESCRITORIO DE MELAMINA	746437450224	28/05/2015	REGULAR	ACTIVO
3845	SEDE CENTRAL	74	64	ESCRITORIO DE MELAMINA	746437450225	28/05/2015	REGULAR	ACTIVO
3846	SEDE CENTRAL	74	64	ESCRITORIO DE MELAMINA	746437450226	28/05/2015	REGULAR	ACTIVO
3847	SEDE CENTRAL	74	64	MESA DE MELAMINA	746450560315	26/05/2016	REGULAR	ACTIVO
3848	SEDE CENTRAL	74	64	MESA DE MELAMINA	746450560316	26/05/2016	REGULAR	ACTIVO
3849	SEDE CENTRAL	74	64	MESA DE MELAMINA	746450560317	26/05/2016	REGULAR	ACTIVO
3850	SEDE CENTRAL	74	64	SILLA GIRATORIA DE METAL	746483901996	22/11/2014	REGULAR	ACTIVO
3851	SEDE CENTRAL	74	64	SILLA GIRATORIA DE METAL	746483902143	22/11/2014	REGULAR	ACTIVO
3852	SEDE CENTRAL	74	64	SILLA GIRATORIA DE METAL	746483902270	22/11/2014	MALO	ACTIVO
3853	SEDE CENTRAL	95	22	TELEFONO	952282870966	4/12/2013	REGULAR	ACTIVO
3854	SEDE CENTRAL	74	64	GABINETE DE METAL	746444910002	15/04/2011	REGULAR	ACTIVO
3855	SEDE CENTRAL	67	64	ARMARIO BASTIDOR METALICO - RACK CABINET	676400150002	23/04/2008	REGULAR	ACTIVO
3856	SEDE CENTRAL	11	22	EQUIPO PARA AIRE ACONDICIONADO TIPO DOMESTICO	112236140311	7/12/2015	REGULAR	ACTIVO
3857	SEDE CENTRAL	11	22	VENTILADOR ELECTRICO PARA MESA O DE PIE	112279700381	5/02/2014	REGULAR	ACTIVO
3858	SEDE CENTRAL	11	22	VENTILADOR ELECTRICO PARA MESA O DE PIE	112279700393	5/02/2014	REGULAR	ACTIVO
3859	SEDE CENTRAL	74	08	COMPUTADORA PERSONAL PORTATIL	740805000083	20/12/2013	REGULAR	ACTIVO
3860	SEDE CENTRAL	74	08	COMPUTADORA PERSONAL PORTATIL	740805000086	11/09/2014	REGULAR	ACTIVO
3861	SEDE CENTRAL	74	08	COMPUTADORA PERSONAL PORTATIL	740805000089	15/12/2017	MALO	ACTIVO
3862	SEDE CENTRAL	74	08	COMPUTADORA PERSONAL PORTATIL	740805000093	15/12/2017	REGULAR	ACTIVO
3863	SEDE CENTRAL	74	08	COMPUTADORA PERSONAL PORTATIL	740805000094	15/12/2017	MALO	ACTIVO
3864	SEDE CENTRAL	74	08	COMPUTADORA PERSONAL PORTATIL	740805000095	15/12/2017	MALO	ACTIVO
3865	SEDE CENTRAL	74	08	COMPUTADORA PERSONAL PORTATIL	740805000097	15/12/2017	MALO	ACTIVO
3866	SEDE CENTRAL	74	08	COMPUTADORA PERSONAL PORTATIL	740805000101	15/12/2017	MALO	ACTIVO
3867	SEDE CENTRAL	74	08	COMPUTADORA PERSONAL PORTATIL	740805000103	15/12/2017	MALO	ACTIVO
3868	SEDE CENTRAL	74	08	COMPUTADORA PERSONAL PORTATIL	740805000107	15/12/2017	MALO	ACTIVO
3869	SEDE CENTRAL	74	08	COMPUTADORA PERSONAL PORTATIL	740805000111	15/12/2017	MALO	ACTIVO
3870	SEDE CENTRAL	74	08	COMPUTADORA PERSONAL PORTATIL	740805000112	15/12/2017	MALO	ACTIVO
3871	SEDE CENTRAL	74	08	COMPUTADORA PERSONAL PORTATIL	740805000119	15/12/2017	REGULAR	ACTIVO
3872	SEDE CENTRAL	74	08	COMPUTADORA PERSONAL PORTATIL	740805000135	27/09/2018	MALO	ACTIVO
3873	SEDE CENTRAL	74	08	COMPUTADORA PERSONAL PORTATIL	740805000139	27/09/2018	MALO	ACTIVO
3874	SEDE CENTRAL	74	08	COMPUTADORA PERSONAL PORTATIL	740805000140	27/09/2018	MALO	ACTIVO
3875	SEDE CENTRAL	74	08	COMPUTADORA PERSONAL PORTATIL	740805000141	27/09/2018	MALO	ACTIVO
3876	SEDE CENTRAL	74	08	COMPUTADORA PERSONAL PORTATIL	740805000146	27/09/2018	REGULAR	ACTIVO
3877	SEDE CENTRAL	74	08	COMPUTADORA PERSONAL PORTATIL	740805000148	27/09/2018	MALO	ACTIVO
3878	SEDE CENTRAL	74	08	COMPUTADORA PERSONAL PORTATIL	740805000153	27/09/2018	MALO	ACTIVO
3879	SEDE CENTRAL	74	08	COMPUTADORA PERSONAL PORTATIL	740805000159	27/09/2018	MALO	ACTIVO
3880	SEDE CENTRAL	74	08	COMPUTADORA PERSONAL PORTATIL	740805000273	31/07/2023	BUENO	ACTIVO
3881	SEDE CENTRAL	74	08	COMPUTADORA PERSONAL PORTATIL	740805000279	31/07/2023	BUENO	ACTIVO
3882	SEDE CENTRAL	74	08	COMPUTADORA PERSONAL PORTATIL	740805000283	31/07/2023	BUENO	ACTIVO
3883	SEDE CENTRAL	74	08	COMPUTADORA PERSONAL PORTATIL	740805000306	18/11/2024	BUENO	ACTIVO
3884	SEDE CENTRAL	74	08	IMPRESORA A INYECCION DE TINTA	740836500073	28/08/2019	REGULAR	ACTIVO
3885	SEDE CENTRAL	74	08	LECTORA DE CODIGO OACI	740865750001	22/12/2021	REGULAR	ACTIVO
3886	SEDE CENTRAL	74	08	LECTORA DE MARCAS OPTICAS - OMR SCANNER	740869120002	23/08/2013	REGULAR	ACTIVO
3887	SEDE CENTRAL	74	08	MONITOR PLANO	740881870320	27/01/2012	MALO	ACTIVO
3888	SEDE CENTRAL	74	08	MONITOR PLANO	740881870326	27/01/2012	MALO	ACTIVO
3889	SEDE CENTRAL	74	08	TABLETA PAD	740894930054	27/12/2018	REGULAR	ACTIVO
3890	SEDE CENTRAL	74	08	TABLETA PAD	740894930055	27/12/2018	REGULAR	ACTIVO
3891	SEDE CENTRAL	74	08	TABLETA PAD	740894930088	30/11/2020	REGULAR	ACTIVO
3892	SEDE CENTRAL	74	64	ARMARIO DE MELAMINA	746406260449	20/02/2020	REGULAR	ACTIVO
3893	SEDE CENTRAL	74	64	ARMARIO DE MELAMINA	746406260450	20/02/2020	REGULAR	ACTIVO

N°	Nombre del Local	Grupo	Clase	Denominación del bien	Código Patrimonial	Fecha de Adquisición	Estado	Condición
	A	B	C	D	E	F	G	H
3894	SEDE CENTRAL	74	64	CAJONERA RODABLE DE MELAMINA	746419250149	20/02/2020	REGULAR	ACTIVO
3895	SEDE CENTRAL	74	64	CAJONERA RODABLE DE MELAMINA	746419250174	20/02/2020	REGULAR	ACTIVO
3896	SEDE CENTRAL	74	64	CAJONERA RODABLE DE MELAMINA	746419250177	20/02/2020	REGULAR	ACTIVO
3897	SEDE CENTRAL	74	64	CAJONERA RODABLE DE MELAMINA	746419250183	20/02/2020	REGULAR	ACTIVO
3898	SEDE CENTRAL	74	64	CAJONERA RODABLE DE MELAMINA	746419250185	20/02/2020	REGULAR	ACTIVO
3899	SEDE CENTRAL	74	64	ESCRITORIO DE MELAMINA	746437450353	20/02/2020	REGULAR	ACTIVO
3900	SEDE CENTRAL	74	64	ESCRITORIO DE MELAMINA	746437450356	20/02/2020	REGULAR	ACTIVO
3901	SEDE CENTRAL	74	64	ESCRITORIO DE MELAMINA	746437450357	20/02/2020	REGULAR	ACTIVO
3902	SEDE CENTRAL	74	64	MESA DE MELAMINA	746450560229	20/08/2015	REGULAR	ACTIVO
3903	SEDE CENTRAL	74	64	MESITA DE METAL PARA TELEFONO	746458140087	16/07/2002	REGULAR	ACTIVO
3904	SEDE CENTRAL	74	64	MESITA DE METAL PARA TELEFONO	746458140089	16/07/2002	REGULAR	ACTIVO
3905	SEDE CENTRAL	74	64	MÓDULO DE MELAMINA	746460980901	20/02/2020	REGULAR	ACTIVO
3906	SEDE CENTRAL	74	64	MÓDULO DE MELAMINA	746460980905	20/02/2020	REGULAR	ACTIVO
3907	SEDE CENTRAL	74	64	PIZARRA ACRILICA	746473050185	6/11/2014	REGULAR	ACTIVO
3908	SEDE CENTRAL	74	64	PIZARRA ACRILICA	746473050186	6/11/2014	REGULAR	ACTIVO
3909	SEDE CENTRAL	74	64	SILLA GIRATORIA DE METAL	746483902144	22/11/2014	REGULAR	ACTIVO
3910	SEDE CENTRAL	74	64	SILLA GIRATORIA DE METAL	746483902276	22/11/2014	REGULAR	ACTIVO
3911	SEDE CENTRAL	74	64	SILLA GIRATORIA DE METAL	746483903112	22/06/2018	REGULAR	ACTIVO
3912	SEDE CENTRAL	74	64	SILLON MODULAR	746489500009	29/01/2002	REGULAR	ACTIVO
3913	SEDE CENTRAL	95	22	AMPLIFICADOR (OTROS)	952201260005	31/12/2018	REGULAR	ACTIVO
3914	SEDE CENTRAL	95	22	TELEFONO	952282871503	30/11/2021	REGULAR	ACTIVO
3915	SEDE CENTRAL	11	22	VENTILADOR ELECTRICO PARA MESA O DE PIE	112279700401	5/02/2014	REGULAR	ACTIVO
3916	SEDE CENTRAL	74	08	COMPUTADORA PERSONAL PORTATIL	740805000090	15/12/2017	REGULAR	ACTIVO
3917	SEDE CENTRAL	74	08	COMPUTADORA PERSONAL PORTATIL	740805000104	15/12/2017	BUENO	ACTIVO
3918	SEDE CENTRAL	74	08	COMPUTADORA PERSONAL PORTATIL	740805000116	15/12/2017	REGULAR	ACTIVO
3919	SEDE CENTRAL	74	08	COMPUTADORA PERSONAL PORTATIL	740805000118	15/12/2017	REGULAR	ACTIVO
3920	SEDE CENTRAL	74	08	COMPUTADORA PERSONAL PORTATIL	740805000156	27/09/2018	REGULAR	ACTIVO
3921	SEDE CENTRAL	74	08	COMPUTADORA PERSONAL PORTATIL	740805000171	20/12/2019	REGULAR	ACTIVO
3922	SEDE CENTRAL	74	08	COMPUTADORA PERSONAL PORTATIL	740805000265	31/07/2023	BUENO	ACTIVO
3923	SEDE CENTRAL	74	08	COMPUTADORA PERSONAL PORTATIL	740805000289	31/07/2023	BUENO	ACTIVO
3924	SEDE CENTRAL	74	08	LECTORA DE TARJETA INTELIGENTE	740870950040	17/11/2020	REGULAR	ACTIVO
3925	SEDE CENTRAL	74	08	LECTORA DE TARJETA INTELIGENTE	740870950044	17/11/2020	REGULAR	ACTIVO
3926	SEDE CENTRAL	74	08	PANTALLA DE TOQUE EXTERNA - TOUCH SCREEN FLAT	740882620001	19/09/2013	REGULAR	ACTIVO
3927	SEDE CENTRAL	74	08	TABLETA PAD	740894930043	31/08/2017	REGULAR	ACTIVO
3928	SEDE CENTRAL	74	08	TABLETA PAD	740894930106	29/12/2020	MALO	ACTIVO
3929	SEDE CENTRAL	74	08	TABLETA PAD	740894930107	29/12/2020	REGULAR	ACTIVO
3930	SEDE CENTRAL	74	08	TECLADO - KEYBOARD	740895002315	12/12/2013	REGULAR	ACTIVO
3931	SEDE CENTRAL	74	08	TECLADO - KEYBOARD	740895002435	31/08/2017	REGULAR	ACTIVO
3932	SEDE CENTRAL	74	64	ARCHIVADOR DE METAL	746403890407	27/05/1997	REGULAR	ACTIVO
3933	SEDE CENTRAL	74	64	ARMARIO DE MELAMINA	746406260447	20/02/2020	REGULAR	ACTIVO
3934	SEDE CENTRAL	74	64	CAJONERA RODABLE DE MELAMINA	746419250137	20/02/2020	REGULAR	ACTIVO
3935	SEDE CENTRAL	74	64	CAJONERA RODABLE DE MELAMINA	746419250156	20/02/2020	REGULAR	ACTIVO
3936	SEDE CENTRAL	74	64	CAJONERA RODABLE DE MELAMINA	746419250163	20/02/2020	REGULAR	ACTIVO
3937	SEDE CENTRAL	74	64	CAJONERA RODABLE DE MELAMINA	746419250164	20/02/2020	REGULAR	ACTIVO
3938	SEDE CENTRAL	74	64	CAJONERA RODABLE DE MELAMINA	746419250165	20/02/2020	REGULAR	ACTIVO
3939	SEDE CENTRAL	74	64	CAJONERA RODABLE DE MELAMINA	746419250166	20/02/2020	REGULAR	ACTIVO
3940	SEDE CENTRAL	74	64	CAJONERA RODABLE DE MELAMINA	746419250167	20/02/2020	REGULAR	ACTIVO
3941	SEDE CENTRAL	74	64	CAJONERA RODABLE DE MELAMINA	746419250168	20/02/2020	REGULAR	ACTIVO
3942	SEDE CENTRAL	74	64	CAJONERA RODABLE DE MELAMINA	746419250182	20/02/2020	REGULAR	ACTIVO
3943	SEDE CENTRAL	74	64	ESCRITORIO DE MELAMINA	746437450346	20/02/2020	REGULAR	ACTIVO
3944	SEDE CENTRAL	74	64	ESCRITORIO DE MELAMINA	746437450347	20/02/2020	REGULAR	ACTIVO
3945	SEDE CENTRAL	74	64	ESCRITORIO DE MELAMINA	746437450348	20/02/2020	REGULAR	ACTIVO
3946	SEDE CENTRAL	74	64	ESCRITORIO DE MELAMINA	746437450349	20/02/2020	REGULAR	ACTIVO
3947	SEDE CENTRAL	74	64	ESCRITORIO DE MELAMINA	746437450350	20/02/2020	REGULAR	ACTIVO
3948	SEDE CENTRAL	74	64	ESCRITORIO DE MELAMINA	746437450351	20/02/2020	REGULAR	ACTIVO
3949	SEDE CENTRAL	74	64	ESCRITORIO DE MELAMINA	746437450352	20/02/2020	REGULAR	ACTIVO

N°	Nombre del Local	Grupo	Clase	Denominación del bien	Código Patrimonial	Fecha de Adquisición	Estado	Condición
	A	B	C	D	E	F	G	H
3950	SEDE CENTRAL	74	64	ESCRITORIO DE MELAMINA	746437450355	20/02/2020	REGULAR	ACTIVO
3951	SEDE CENTRAL	74	64	ESCRITORIO DE MELAMINA	746437450388	20/02/2020	REGULAR	ACTIVO
3952	SEDE CENTRAL	74	64	LIBRERO DE MELAMINA	746445420039	17/12/2013	REGULAR	ACTIVO
3953	SEDE CENTRAL	74	64	PIZARRA ACRILICA	746473050081	8/04/1999	REGULAR	ACTIVO
3954	SEDE CENTRAL	74	64	PIZARRA ACRILICA	746473050103	22/07/2004	REGULAR	ACTIVO
3955	SEDE CENTRAL	74	64	PIZARRA MURAL - FRANELOGRAFO	746475090023	5/06/1996	REGULAR	ACTIVO
3956	SEDE CENTRAL	74	64	PIZARRA MURAL - FRANELOGRAFO	746475090034	11/10/1996	REGULAR	ACTIVO
3957	SEDE CENTRAL	74	64	SILLA FIJA DE METAL	746481872383	15/10/2010	REGULAR	ACTIVO
3958	SEDE CENTRAL	74	64	SILLA GIRATORIA DE METAL	746483902309	25/05/2015	REGULAR	ACTIVO
3959	SEDE CENTRAL	74	64	SILLA GIRATORIA DE METAL	746483903123	22/06/2018	REGULAR	ACTIVO
3960	SEDE CENTRAL	74	64	SILLA GIRATORIA DE METAL	746483903124	22/06/2018	REGULAR	ACTIVO
3961	SEDE CENTRAL	74	64	SILLON GIRATORIO DE METAL	746489330512	22/12/2021	REGULAR	ACTIVO
3962	SEDE CENTRAL	95	22	AUDIFONOS (MAYOR A 1/4 UIT)	952210510120	7/05/2019	REGULAR	ACTIVO
3963	SEDE CENTRAL	95	22	TELEFONO	952282870921	4/12/2013	REGULAR	ACTIVO
3964	SEDE CENTRAL	95	22	TELEFONO	952282871485	30/11/2021	REGULAR	ACTIVO
3965	SEDE CENTRAL	11	22	EQUIPO PARA AIRE ACONDICIONADO TIPO DOMESTICO	112236140217	30/11/2013	REGULAR	ACTIVO
3966	SEDE CENTRAL	74	22	DESTRUCTORA DE DOCUMENTOS	742216550027	16/03/2015	REGULAR	ACTIVO
3967	SEDE CENTRAL	74	64	ARMARIO DE MELAMINA	746406260443	20/02/2020	REGULAR	ACTIVO
3968	SEDE CENTRAL	74	64	CAJONERA RODABLE DE MELAMINA	746419250134	20/02/2020	REGULAR	ACTIVO
3969	SEDE CENTRAL	74	64	CREDENZA DE MELAMINA	746432710145	20/02/2020	REGULAR	ACTIVO
3970	SEDE CENTRAL	74	64	ESCRITORIO DE MELAMINA	746437450340	20/02/2020	REGULAR	ACTIVO
3971	SEDE CENTRAL	74	64	MESA DE MELAMINA	746450560041	25/07/2007	REGULAR	ACTIVO
3972	SEDE CENTRAL	74	64	MESITA DE METAL PARA TELEFONO	746458140106	16/07/2002	REGULAR	ACTIVO
3973	SEDE CENTRAL	74	64	PIZARRA ACRILICA	746473050077	8/04/1999	REGULAR	ACTIVO
3974	SEDE CENTRAL	74	64	SILLA FIJA DE METAL	746481871770	29/12/2009	REGULAR	ACTIVO
3975	SEDE CENTRAL	74	64	SILLA FIJA DE METAL	746481872373	15/10/2010	REGULAR	ACTIVO
3976	SEDE CENTRAL	74	64	SILLA FIJA DE METAL	746481872574	1/12/2010	REGULAR	ACTIVO
3977	SEDE CENTRAL	74	64	SILLA FIJA DE METAL	746481872644	1/12/2010	REGULAR	ACTIVO
3978	SEDE CENTRAL	74	64	SILLA FIJA DE METAL	746481872664	1/12/2010	REGULAR	ACTIVO
3979	SEDE CENTRAL	74	64	SILLA FIJA DE METAL	746481872680	1/12/2010	REGULAR	ACTIVO
3980	SEDE CENTRAL	74	64	SILLA GIRATORIA DE METAL CON BRAZOS	746483903369	17/12/2021	REGULAR	ACTIVO
3981	SEDE CENTRAL	95	22	PUNTO DE ACCESO INALAMBRICO - ACCESS POINT WIRELESS	952267420061	27/04/2023	BUENO	ACTIVO
3982	SEDE CENTRAL	95	22	TELEVISOR LED	952285860062	2/12/2022	REGULAR	ACTIVO
3983	SEDE CENTRAL	11	22	REFRIGERADORA ELECTRICA DOMESTICA	112263860012	20/03/2009	REGULAR	ACTIVO
3984	SEDE CENTRAL	32	64	REPOSTERO DE MELAMINA	326487120001	28/05/2015	REGULAR	ACTIVO
3985	SEDE CENTRAL	74	22	SURTIDOR DE AGUA ELECTRICO - DISPENSADOR ELECTRICO	742299890184	11/11/2022	REGULAR	ACTIVO
3986	SEDE CENTRAL	74	08	COMPUTADORA PERSONAL PORTATIL	740805000145	27/09/2018	REGULAR	ACTIVO
3987	SEDE CENTRAL	74	08	SOLUCION DE ALMACENAMIENTO EXTERNO	740894810025	28/12/2023	BUENO	ACTIVO
3988	SEDE CENTRAL	74	08	UNIDAD CENTRAL DE PROCESO - CPU	740899501952	16/12/2024	BUENO	ACTIVO
3989	SEDE CENTRAL	74	08	UNIDAD CENTRAL DE PROCESO - CPU	740899501953	16/12/2024	BUENO	ACTIVO
3990	SEDE CENTRAL	74	64	CAJONERA RODABLE DE MELAMINA	746419250146	20/02/2020	REGULAR	ACTIVO
3991	SEDE CENTRAL	74	64	CAJONERA RODABLE DE MELAMINA	746419250150	20/02/2020	REGULAR	ACTIVO
3992	SEDE CENTRAL	74	64	CAJONERA RODABLE DE MELAMINA	746419250170	20/02/2020	REGULAR	ACTIVO
3993	SEDE CENTRAL	74	64	CAJONERA RODABLE DE MELAMINA	746419250171	20/02/2020	REGULAR	ACTIVO
3994	SEDE CENTRAL	74	64	CAJONERA RODABLE DE MELAMINA	746419250172	20/02/2020	REGULAR	ACTIVO
3995	SEDE CENTRAL	74	64	CAJONERA RODABLE DE MELAMINA	746419250173	20/02/2020	REGULAR	ACTIVO
3996	SEDE CENTRAL	74	64	CAJONERA RODABLE DE MELAMINA	746419250175	20/02/2020	REGULAR	ACTIVO
3997	SEDE CENTRAL	74	64	CAJONERA RODABLE DE MELAMINA	746419250184	20/02/2020	REGULAR	ACTIVO
3998	SEDE CENTRAL	74	64	ESCRITORIO DE MELAMINA	746437450374	20/02/2020	REGULAR	ACTIVO
3999	SEDE CENTRAL	74	64	SILLA GIRATORIA DE METAL	746483902146	22/11/2014	REGULAR	ACTIVO
4000	SEDE CENTRAL	74	64	SILLA GIRATORIA DE METAL	746483902209	22/11/2014	REGULAR	ACTIVO
4001	SEDE CENTRAL	74	64	SILLA GIRATORIA DE METAL	746483903114	22/06/2018	REGULAR	ACTIVO
4002	SEDE CENTRAL	74	64	SILLA GIRATORIA DE METAL	746483903116	22/06/2018	REGULAR	ACTIVO
4003	SEDE CENTRAL	74	64	SILLON GIRATORIO DE METAL	746489330532	22/12/2021	REGULAR	ACTIVO
4004	SEDE CENTRAL	95	22	AUDIFONOS PROFESIONALES	952210700007	12/12/2013	REGULAR	ACTIVO
4005	SEDE CENTRAL	95	22	MICROSCANNER VERIFICADOR DE CABLEADO PARA REDES	952255480004	26/07/2017	REGULAR	ACTIVO

N°	Nombre del Local	Grupo	Clase	Denominación del bien	Código Patrimonial	Fecha de Adquisición	Estado	Condición
	A	B	C	D	E	F	G	H
4006	SEDE CENTRAL	95	22	PUNTO DE ACCESO INALAMBRICO - ACCESS POINT WIRELESS	952267420005	1/05/2011	REGULAR	ACTIVO
4007	SEDE CENTRAL	95	22	PUNTO DE ACCESO INALAMBRICO - ACCESS POINT WIRELESS	952267420006	1/05/2011	REGULAR	ACTIVO
4008	SEDE CENTRAL	95	22	PUNTO DE ACCESO INALAMBRICO - ACCESS POINT WIRELESS	952267420007	1/05/2011	REGULAR	ACTIVO
4009	SEDE CENTRAL	95	22	PUNTO DE ACCESO INALAMBRICO - ACCESS POINT WIRELESS	952267420008	1/05/2011	REGULAR	ACTIVO
4010	SEDE CENTRAL	95	22	PUNTO DE ACCESO INALAMBRICO - ACCESS POINT WIRELESS	952267420009	1/05/2011	REGULAR	ACTIVO
4011	SEDE CENTRAL	95	22	PUNTO DE ACCESO INALAMBRICO - ACCESS POINT WIRELESS	952267420011	1/05/2011	MALO	ACTIVO
4012	SEDE CENTRAL	95	22	PUNTO DE ACCESO INALAMBRICO - ACCESS POINT WIRELESS	952267420013	1/05/2011	REGULAR	ACTIVO
4013	SEDE CENTRAL	95	22	PUNTO DE ACCESO INALAMBRICO - ACCESS POINT WIRELESS	952267420018	17/09/2012	REGULAR	ACTIVO
4014	SEDE CENTRAL	95	22	PUNTO DE ACCESO INALAMBRICO - ACCESS POINT WIRELESS	952267420019	26/12/2012	REGULAR	ACTIVO
4015	SEDE CENTRAL	95	22	PUNTO DE ACCESO INALAMBRICO - ACCESS POINT WIRELESS	952267420020	26/12/2012	REGULAR	ACTIVO
4016	SEDE CENTRAL	95	22	PUNTO DE ACCESO INALAMBRICO - ACCESS POINT WIRELESS	952267420021	26/12/2012	REGULAR	ACTIVO
4017	SEDE CENTRAL	95	22	PUNTO DE ACCESO INALAMBRICO - ACCESS POINT WIRELESS	952267420022	30/04/2013	REGULAR	ACTIVO
4018	SEDE CENTRAL	95	22	PUNTO DE ACCESO INALAMBRICO - ACCESS POINT WIRELESS	952267420023	30/04/2013	REGULAR	ACTIVO
4019	SEDE CENTRAL	95	22	PUNTO DE ACCESO INALAMBRICO - ACCESS POINT WIRELESS	952267420027	16/08/2013	REGULAR	ACTIVO
4020	SEDE CENTRAL	95	22	PUNTO DE ACCESO INALAMBRICO - ACCESS POINT WIRELESS	952267420028	16/08/2013	REGULAR	ACTIVO
4021	SEDE CENTRAL	95	22	PUNTO DE ACCESO INALAMBRICO - ACCESS POINT WIRELESS	952267420029	16/08/2013	REGULAR	ACTIVO
4022	SEDE CENTRAL	95	22	PUNTO DE ACCESO INALAMBRICO - ACCESS POINT WIRELESS	952267420030	31/01/2014	REGULAR	ACTIVO
4023	SEDE CENTRAL	95	22	PUNTO DE ACCESO INALAMBRICO - ACCESS POINT WIRELESS	952267420031	31/01/2014	REGULAR	ACTIVO
4024	SEDE CENTRAL	95	22	PUNTO DE ACCESO INALAMBRICO - ACCESS POINT WIRELESS	952267420032	31/01/2014	REGULAR	ACTIVO
4025	SEDE CENTRAL	95	22	PUNTO DE ACCESO INALAMBRICO - ACCESS POINT WIRELESS	952267420033	31/01/2014	REGULAR	ACTIVO
4026	SEDE CENTRAL	95	22	PUNTO DE ACCESO INALAMBRICO - ACCESS POINT WIRELESS	952267420034	31/01/2014	REGULAR	ACTIVO
4027	SEDE CENTRAL	95	22	PUNTO DE ACCESO INALAMBRICO - ACCESS POINT WIRELESS	952267420035	31/12/2014	REGULAR	ACTIVO
4028	SEDE CENTRAL	95	22	PUNTO DE ACCESO INALAMBRICO - ACCESS POINT WIRELESS	952267420036	31/12/2014	REGULAR	ACTIVO
4029	SEDE CENTRAL	95	22	PUNTO DE ACCESO INALAMBRICO - ACCESS POINT WIRELESS	952267420037	31/12/2014	REGULAR	ACTIVO
4030	SEDE CENTRAL	95	22	PUNTO DE ACCESO INALAMBRICO - ACCESS POINT WIRELESS	952267420045	27/04/2023	BUENO	ACTIVO
4031	SEDE CENTRAL	95	22	SISTEMA DE PROTECCION Y SEGURIDAD PARA RED - FIREWALL	952278320023	20/06/2024	BUENO	ACTIVO
4032	SEDE CENTRAL	95	22	SISTEMA DE PROTECCION Y SEGURIDAD PARA RED - FIREWALL	952278320024	20/06/2024	BUENO	ACTIVO
4033	SEDE CENTRAL	95	22	SISTEMA DE PROTECCION Y SEGURIDAD PARA RED - FIREWALL	952278320025	20/06/2024	BUENO	ACTIVO
4034	SEDE CENTRAL	95	22	SISTEMA DE PROTECCION Y SEGURIDAD PARA RED - FIREWALL	952278320026	20/06/2024	BUENO	ACTIVO
4035	SEDE CENTRAL	95	22	SISTEMA DE PROTECCION Y SEGURIDAD PARA RED - FIREWALL	952278320027	20/06/2024	BUENO	ACTIVO
4036	SEDE CENTRAL	95	22	SISTEMA DE PROTECCION Y SEGURIDAD PARA RED - FIREWALL	952278320028	20/06/2024	BUENO	ACTIVO
4037	SEDE CENTRAL	95	22	SISTEMA DE PROTECCION Y SEGURIDAD PARA RED - FIREWALL	952278320029	20/06/2024	BUENO	ACTIVO
4038	SEDE CENTRAL	95	22	SISTEMA DE PROTECCION Y SEGURIDAD PARA RED - FIREWALL	952278320030	20/06/2024	BUENO	ACTIVO
4039	SEDE CENTRAL	95	22	SISTEMA DE PROTECCION Y SEGURIDAD PARA RED - FIREWALL	952278320031	20/06/2024	BUENO	ACTIVO
4040	SEDE CENTRAL	95	22	SISTEMA DE PROTECCION Y SEGURIDAD PARA RED - FIREWALL	952278320032	20/06/2024	BUENO	ACTIVO
4041	SEDE CENTRAL	95	22	SISTEMA DE PROTECCION Y SEGURIDAD PARA RED - FIREWALL	952278320033	20/06/2024	BUENO	ACTIVO
4042	SEDE CENTRAL	95	22	SISTEMA DE PROTECCION Y SEGURIDAD PARA RED - FIREWALL	952278320034	20/06/2024	BUENO	ACTIVO
4043	SEDE CENTRAL	95	22	SISTEMA DE PROTECCION Y SEGURIDAD PARA RED - FIREWALL	952278320035	20/06/2024	BUENO	ACTIVO
4044	SEDE CENTRAL	95	22	SWITCH PARA RED	952281170038	23/07/2008	REGULAR	ACTIVO
4045	SEDE CENTRAL	95	22	SWITCH PARA RED	952281170109	4/12/2024	BUENO	ACTIVO
4046	SEDE CENTRAL	95	22	SWITCH PARA RED	952281170110	4/12/2024	BUENO	ACTIVO
4047	SEDE CENTRAL	95	22	SWITCH PARA RED	952281170111	4/12/2024	BUENO	ACTIVO
4048	SEDE CENTRAL	95	22	SWITCH PARA RED	952281170112	4/12/2024	BUENO	ACTIVO
4049	SEDE CENTRAL	95	22	SWITCH PARA RED	952281170113	4/12/2024	BUENO	ACTIVO
4050	SEDE CENTRAL	95	22	SWITCH PARA RED	952281170114	4/12/2024	BUENO	ACTIVO
4051	SEDE CENTRAL	95	22	SWITCH PARA RED	952281170115	4/12/2024	BUENO	ACTIVO
4052	SEDE CENTRAL	95	22	SWITCH PARA RED	952281170116	4/12/2024	BUENO	ACTIVO
4053	SEDE CENTRAL	95	22	SWITCH PARA RED	952281170117	4/12/2024	BUENO	ACTIVO
4054	SEDE CENTRAL	95	22	SWITCH PARA RED	952281170118	4/12/2024	BUENO	ACTIVO
4055	SEDE CENTRAL	95	22	SWITCH PARA RED	952281170119	4/12/2024	BUENO	ACTIVO
4056	SEDE CENTRAL	95	22	SWITCH PARA RED	952281170120	4/12/2024	BUENO	ACTIVO
4057	SEDE CENTRAL	95	22	SWITCH PARA RED	952281170121	4/12/2024	BUENO	ACTIVO
4058	SEDE CENTRAL	95	22	SWITCH PARA RED	952281170122	4/12/2024	BUENO	ACTIVO
4059	SEDE CENTRAL	95	22	SWITCH PARA RED	952281170123	4/12/2024	BUENO	ACTIVO
4060	SEDE CENTRAL	95	22	SWITCH PARA RED	952281170124	4/12/2024	BUENO	ACTIVO
4061	SEDE CENTRAL	95	22	SWITCH PARA RED	952281170125	4/12/2024	BUENO	ACTIVO

N°	Nombre del Local	Grupo	Clase	Denominación del bien	Código Patrimonial	Fecha de Adquisición	Estado	Condición
	A	B	C	D	E	F	G	H
4062	SEDE CENTRAL	95	22	SWITCH PARA RED	952281170126	4/12/2024	BUENO	ACTIVO
4063	SEDE CENTRAL	95	22	SWITCH PARA RED	952281170127	4/12/2024	BUENO	ACTIVO
4064	SEDE CENTRAL	95	22	SWITCH PARA RED	952281170128	4/12/2024	BUENO	ACTIVO
4065	SEDE CENTRAL	95	22	SWITCH PARA RED	952281170129	4/12/2024	BUENO	ACTIVO
4066	SEDE CENTRAL	95	22	SWITCH PARA RED	952281170130	4/12/2024	BUENO	ACTIVO
4067	SEDE CENTRAL	95	22	SWITCH PARA RED	952281170131	4/12/2024	BUENO	ACTIVO
4068	SEDE CENTRAL	95	22	SWITCH PARA RED	952281170132	4/12/2024	BUENO	ACTIVO
4069	SEDE CENTRAL	95	22	SWITCH PARA RED	952281170133	4/12/2024	BUENO	ACTIVO
4070	SEDE CENTRAL	95	22	SWITCH PARA RED	952281170134	4/12/2024	BUENO	ACTIVO
4071	SEDE CENTRAL	95	22	TELEFONO	952282871533	30/12/2021	REGULAR	ACTIVO
4072	SEDE CENTRAL	95	22	TELEFONO	952282871565	9/09/2024	BUENO	ACTIVO
4073	SEDE CENTRAL	95	22	TELEFONO	952282871566	9/09/2024	BUENO	ACTIVO
4074	SEDE CENTRAL	95	22	TELEFONO	952282871567	9/09/2024	BUENO	ACTIVO
4075	SEDE CENTRAL	95	22	TELEFONO	952282871568	9/09/2024	BUENO	ACTIVO
4076	SEDE CENTRAL	95	22	TELEFONO	952282871569	9/09/2024	BUENO	ACTIVO
4077	SEDE CENTRAL	95	22	TELEFONO	952282871570	9/09/2024	BUENO	ACTIVO
4078	SEDE CENTRAL	95	22	TELEFONO	952282871571	9/09/2024	BUENO	ACTIVO
4079	SEDE CENTRAL	95	22	TELEFONO	952282871572	9/09/2024	BUENO	ACTIVO
4080	SEDE CENTRAL	95	22	TELEFONO	952282871573	9/09/2024	BUENO	ACTIVO
4081	SEDE CENTRAL	95	22	TELEFONO	952282871574	9/09/2024	BUENO	ACTIVO
4082	SEDE CENTRAL	95	22	TELEFONO	952282871575	9/09/2024	BUENO	ACTIVO
4083	SEDE CENTRAL	95	22	TELEFONO	952282871576	9/09/2024	BUENO	ACTIVO
4084	SEDE CENTRAL	95	22	TELEFONO	952282871577	9/09/2024	BUENO	ACTIVO
4085	SEDE CENTRAL	95	22	TELEFONO	952282871578	9/09/2024	BUENO	ACTIVO
4086	SEDE CENTRAL	95	22	TELEFONO	952282871579	9/09/2024	BUENO	ACTIVO
4087	SEDE CENTRAL	95	22	TELEFONO	952282871580	9/09/2024	BUENO	ACTIVO
4088	SEDE CENTRAL	95	22	TELEFONO	952282871581	9/09/2024	BUENO	ACTIVO
4089	SEDE CENTRAL	95	22	TELEFONO	952282871582	9/09/2024	BUENO	ACTIVO
4090	SEDE CENTRAL	95	22	TELEFONO	952282871583	9/09/2024	BUENO	ACTIVO
4091	SEDE CENTRAL	95	22	TELEFONO	952282871584	9/09/2024	BUENO	ACTIVO
4092	SEDE CENTRAL	95	22	TELEFONO	952282871585	9/09/2024	BUENO	ACTIVO
4093	SEDE CENTRAL	95	22	TELEFONO	952282871586	9/09/2024	BUENO	ACTIVO
4094	SEDE CENTRAL	95	22	TELEFONO	952282871587	9/09/2024	BUENO	ACTIVO
4095	SEDE CENTRAL	95	22	TELEFONO	952282871588	9/09/2024	BUENO	ACTIVO
4096	SEDE CENTRAL	95	22	TELEFONO	952282871589	9/09/2024	BUENO	ACTIVO
4097	SEDE CENTRAL	95	22	TELEFONO	952282871590	9/09/2024	BUENO	ACTIVO
4098	SEDE CENTRAL	95	22	TELEFONO	952282871591	9/09/2024	BUENO	ACTIVO
4099	SEDE CENTRAL	95	22	TELEFONO	952282871592	9/09/2024	BUENO	ACTIVO
4100	SEDE CENTRAL	95	22	TELEFONO	952282871593	9/09/2024	BUENO	ACTIVO
4101	SEDE CENTRAL	95	22	TELEFONO	952282871594	9/09/2024	BUENO	ACTIVO
4102	SEDE CENTRAL	95	22	TELEFONO	952282871595	9/09/2024	BUENO	ACTIVO
4103	SEDE CENTRAL	95	22	TELEFONO	952282871596	9/09/2024	BUENO	ACTIVO
4104	SEDE CENTRAL	95	22	TELEFONO	952282871597	9/09/2024	BUENO	ACTIVO
4105	SEDE CENTRAL	95	22	TELEFONO	952282871598	9/09/2024	BUENO	ACTIVO
4106	SEDE CENTRAL	95	22	TELEFONO	952282871599	9/09/2024	BUENO	ACTIVO
4107	SEDE CENTRAL	11	22	EQUIPO PARA AIRE ACONDICIONADO TIPO DOMESTICO	112236140388	14/12/2020	REGULAR	ACTIVO
4108	SEDE CENTRAL	11	22	REFRIGERADORA ELECTRICA DOMESTICA	112263860050	10/12/2013	REGULAR	ACTIVO
4109	SEDE CENTRAL	74	08	PANTALLA DE TOQUE EXTERNA - TOUCH SCREEN FLAT	740882620006	13/12/2022	REGULAR	ACTIVO
4110	SEDE CENTRAL	74	64	MESA DE MELAMINA	746450560103	7/01/2011	REGULAR	ACTIVO
4111	SEDE CENTRAL	74	64	PIZARRA ACRILICA	746473050091	23/08/2001	REGULAR	ACTIVO
4112	SEDE CENTRAL	74	64	SILLA FIJA DE METAL	746481871757	29/12/2009	REGULAR	ACTIVO
4113	SEDE CENTRAL	74	64	SILLA FIJA DE METAL	746481871760	29/12/2009	REGULAR	ACTIVO
4114	SEDE CENTRAL	74	64	SILLA FIJA DE METAL	746481871761	29/12/2009	REGULAR	ACTIVO
4115	SEDE CENTRAL	74	64	SILLA FIJA DE METAL	746481872100	22/09/2010	REGULAR	ACTIVO
4116	SEDE CENTRAL	74	64	SILLA FIJA DE METAL	746481872294	22/09/2010	REGULAR	ACTIVO
4117	SEDE CENTRAL	74	64	SILLA FIJA DE METAL	746481872350	15/10/2010	REGULAR	ACTIVO

N°	Nombre del Local	Grupo	Clase	Denominación del bien	Código Patrimonial	Fecha de Adquisición	Estado	Condición
	A	B	C	D	E	F	G	H
4118	SEDE CENTRAL	74	64	SILLA FIJA DE METAL	746481872381	15/10/2010	REGULAR	ACTIVO
4119	SEDE CENTRAL	74	64	SILLA FIJA DE METAL	746481872642	1/12/2010	REGULAR	ACTIVO
4120	SEDE CENTRAL	95	22	EQUIPO DE AUDIOCONFERENCIA	952230660001	2/07/2009	REGULAR	ACTIVO
4121	SEDE CENTRAL	11	22	VENTILADOR ELECTRICO PARA MESA O DE PIE	112279700476	13/12/2022	REGULAR	ACTIVO
4122	SEDE CENTRAL	74	64	ARCHIVADOR DE METAL	746403891137	20/02/2020	REGULAR	ACTIVO
4123	SEDE CENTRAL	74	64	ARMARIO DE MELAMINA	746406260241	1/07/2015	REGULAR	ACTIVO
4124	SEDE CENTRAL	74	64	ARMARIO DE MELAMINA	746406260444	20/02/2020	REGULAR	ACTIVO
4125	SEDE CENTRAL	74	64	CAJONERA RODABLE DE MELAMINA	746419250169	20/02/2020	REGULAR	ACTIVO
4126	SEDE CENTRAL	74	64	ESCRITORIO DE MELAMINA	746437450341	20/02/2020	REGULAR	ACTIVO
4127	SEDE CENTRAL	74	64	PIZARRA ACRILICA	746473050163	1/08/2014	REGULAR	ACTIVO
4128	SEDE CENTRAL	74	64	SILLA GIRATORIA DE METAL	746483903113	22/06/2018	REGULAR	ACTIVO
4129	SEDE CENTRAL	11	22	EQUIPO PARA AIRE ACONDICIONADO TIPO DOMESTICO	112236140230	30/11/2013	REGULAR	ACTIVO
4130	SEDE CENTRAL	60	22	PROBADOR DE CABLE DE RED	602273400001	28/11/2023	BUENO	ACTIVO
4131	SEDE CENTRAL	74	08	COMPUTADORA PERSONAL PORTATIL	740805000099	15/12/2017	REGULAR	ACTIVO
4132	SEDE CENTRAL	74	08	SOLUCION DE ALMACENAMIENTO EXTERNO	740894810028	29/05/2024	BUENO	ACTIVO
4133	SEDE CENTRAL	74	22	RELOJ DE PARED	742291470030	14/03/1996	MALO	ACTIVO
4134	SEDE CENTRAL	74	64	ARCHIVADOR DE METAL	746403890405	27/05/1997	REGULAR	ACTIVO
4135	SEDE CENTRAL	74	64	ARCHIVADOR DE METAL	746403891138	20/02/2020	REGULAR	ACTIVO
4136	SEDE CENTRAL	74	64	CAJONERA RODABLE DE MELAMINA	746419250135	20/02/2020	REGULAR	ACTIVO
4137	SEDE CENTRAL	74	64	CAJONERA RODABLE DE MELAMINA	746419250139	20/02/2020	REGULAR	ACTIVO
4138	SEDE CENTRAL	74	64	CAJONERA RODABLE DE MELAMINA	746419250140	20/02/2020	REGULAR	ACTIVO
4139	SEDE CENTRAL	74	64	CAJONERA RODABLE DE MELAMINA	746419250141	20/02/2020	REGULAR	ACTIVO
4140	SEDE CENTRAL	74	64	CAJONERA RODABLE DE MELAMINA	746419250142	20/02/2020	REGULAR	ACTIVO
4141	SEDE CENTRAL	74	64	CAJONERA RODABLE DE MELAMINA	746419250143	20/02/2020	REGULAR	ACTIVO
4142	SEDE CENTRAL	74	64	CAJONERA RODABLE DE MELAMINA	746419250144	20/02/2020	REGULAR	ACTIVO
4143	SEDE CENTRAL	74	64	CAJONERA RODABLE DE MELAMINA	746419250145	20/02/2020	REGULAR	ACTIVO
4144	SEDE CENTRAL	74	64	CAJONERA RODABLE DE MELAMINA	746419250147	20/02/2020	REGULAR	ACTIVO
4145	SEDE CENTRAL	74	64	CAJONERA RODABLE DE MELAMINA	746419250148	20/02/2020	REGULAR	ACTIVO
4146	SEDE CENTRAL	74	64	CAJONERA RODABLE DE MELAMINA	746419250151	20/02/2020	REGULAR	ACTIVO
4147	SEDE CENTRAL	74	64	CAJONERA RODABLE DE MELAMINA	746419250152	20/02/2020	REGULAR	ACTIVO
4148	SEDE CENTRAL	74	64	CAJONERA RODABLE DE MELAMINA	746419250153	20/02/2020	REGULAR	ACTIVO
4149	SEDE CENTRAL	74	64	CAJONERA RODABLE DE MELAMINA	746419250154	20/02/2020	REGULAR	ACTIVO
4150	SEDE CENTRAL	74	64	CAJONERA RODABLE DE MELAMINA	746419250155	20/02/2020	REGULAR	ACTIVO
4151	SEDE CENTRAL	74	64	CAJONERA RODABLE DE MELAMINA	746419250157	20/02/2020	REGULAR	ACTIVO
4152	SEDE CENTRAL	74	64	CAJONERA RODABLE DE MELAMINA	746419250158	20/02/2020	REGULAR	ACTIVO
4153	SEDE CENTRAL	74	64	CAJONERA RODABLE DE MELAMINA	746419250159	20/02/2020	REGULAR	ACTIVO
4154	SEDE CENTRAL	74	64	CAJONERA RODABLE DE MELAMINA	746419250160	20/02/2020	REGULAR	ACTIVO
4155	SEDE CENTRAL	74	64	CAJONERA RODABLE DE MELAMINA	746419250161	20/02/2020	REGULAR	ACTIVO
4156	SEDE CENTRAL	74	64	CAJONERA RODABLE DE MELAMINA	746419250162	20/02/2020	REGULAR	ACTIVO
4157	SEDE CENTRAL	74	64	CAJONERA RODABLE DE MELAMINA	746419250178	20/02/2020	REGULAR	ACTIVO
4158	SEDE CENTRAL	74	64	CAJONERA RODABLE DE MELAMINA	746419250179	20/02/2020	REGULAR	ACTIVO
4159	SEDE CENTRAL	74	64	CAJONERA RODABLE DE MELAMINA	746419250180	20/02/2020	REGULAR	ACTIVO
4160	SEDE CENTRAL	74	64	CAJONERA RODABLE DE MELAMINA	746419250181	20/02/2020	REGULAR	ACTIVO
4161	SEDE CENTRAL	74	64	ESCRITORIO DE MELAMINA	746437450358	20/02/2020	REGULAR	ACTIVO
4162	SEDE CENTRAL	74	64	ESCRITORIO DE MELAMINA	746437450359	20/02/2020	REGULAR	ACTIVO
4163	SEDE CENTRAL	74	64	ESCRITORIO DE MELAMINA	746437450360	20/02/2020	REGULAR	ACTIVO
4164	SEDE CENTRAL	74	64	ESCRITORIO DE MELAMINA	746437450361	20/02/2020	REGULAR	ACTIVO
4165	SEDE CENTRAL	74	64	ESCRITORIO DE MELAMINA	746437450362	20/02/2020	REGULAR	ACTIVO
4166	SEDE CENTRAL	74	64	ESCRITORIO DE MELAMINA	746437450363	20/02/2020	REGULAR	ACTIVO
4167	SEDE CENTRAL	74	64	ESCRITORIO DE MELAMINA	746437450364	20/02/2020	REGULAR	ACTIVO
4168	SEDE CENTRAL	74	64	ESCRITORIO DE MELAMINA	746437450365	20/02/2020	REGULAR	ACTIVO
4169	SEDE CENTRAL	74	64	ESCRITORIO DE MELAMINA	746437450366	20/02/2020	REGULAR	ACTIVO
4170	SEDE CENTRAL	74	64	ESCRITORIO DE MELAMINA	746437450367	20/02/2020	REGULAR	ACTIVO
4171	SEDE CENTRAL	74	64	ESCRITORIO DE MELAMINA	746437450368	20/02/2020	REGULAR	ACTIVO
4172	SEDE CENTRAL	74	64	ESCRITORIO DE MELAMINA	746437450369	20/02/2020	REGULAR	ACTIVO
4173	SEDE CENTRAL	74	64	ESCRITORIO DE MELAMINA	746437450370	20/02/2020	REGULAR	ACTIVO

N°	Nombre del Local	Grupo	Clase	Denominación del bien	Código Patrimonial	Fecha de Adquisición	Estado	Condición
	A	B	C	D	E	F	G	H
4174	SEDE CENTRAL	74	64	ESCRITORIO DE MELAMINA	746437450371	20/02/2020	REGULAR	ACTIVO
4175	SEDE CENTRAL	74	64	ESCRITORIO DE MELAMINA	746437450372	20/02/2020	REGULAR	ACTIVO
4176	SEDE CENTRAL	74	64	ESCRITORIO DE MELAMINA	746437450373	20/02/2020	REGULAR	ACTIVO
4177	SEDE CENTRAL	74	64	ESCRITORIO DE MELAMINA	746437450387	20/02/2020	REGULAR	ACTIVO
4178	SEDE CENTRAL	74	64	MÓDULO DE MELAMINA	746460980902	20/02/2020	REGULAR	ACTIVO
4179	SEDE CENTRAL	74	64	MÓDULO DE MELAMINA	746460980903	20/02/2020	REGULAR	ACTIVO
4180	SEDE CENTRAL	74	64	MÓDULO DE MELAMINA	746460980904	20/02/2020	REGULAR	ACTIVO
4181	SEDE CENTRAL	74	64	PIZARRA ACRILICA	746473050009	20/09/1996	REGULAR	ACTIVO
4182	SEDE CENTRAL	74	64	PIZARRA ACRILICA	746473050029	20/09/1996	REGULAR	ACTIVO
4183	SEDE CENTRAL	74	64	SILLA GIRATORIA DE METAL	746483902142	22/11/2014	REGULAR	ACTIVO
4184	SEDE CENTRAL	74	64	SILLA GIRATORIA DE METAL	746483902145	22/11/2014	REGULAR	ACTIVO
4185	SEDE CENTRAL	74	64	SILLA GIRATORIA DE METAL	746483902148	22/11/2014	REGULAR	ACTIVO
4186	SEDE CENTRAL	74	64	SILLA GIRATORIA DE METAL	746483902149	22/11/2014	REGULAR	ACTIVO
4187	SEDE CENTRAL	74	64	SILLA GIRATORIA DE METAL	746483902151	22/11/2014	REGULAR	ACTIVO
4188	SEDE CENTRAL	74	64	SILLA GIRATORIA DE METAL	746483902233	22/11/2014	REGULAR	ACTIVO
4189	SEDE CENTRAL	74	64	SILLA GIRATORIA DE METAL	746483902235	22/11/2014	REGULAR	ACTIVO
4190	SEDE CENTRAL	74	64	SILLA GIRATORIA DE METAL	746483902236	22/11/2014	REGULAR	ACTIVO
4191	SEDE CENTRAL	74	64	SILLA GIRATORIA DE METAL	746483902237	22/11/2014	REGULAR	ACTIVO
4192	SEDE CENTRAL	74	64	SILLA GIRATORIA DE METAL	746483902239	22/11/2014	REGULAR	ACTIVO
4193	SEDE CENTRAL	74	64	SILLA GIRATORIA DE METAL	746483902885	22/06/2018	REGULAR	ACTIVO
4194	SEDE CENTRAL	74	64	SILLA GIRATORIA DE METAL	746483903117	22/06/2018	REGULAR	ACTIVO
4195	SEDE CENTRAL	74	64	SILLA GIRATORIA DE METAL	746483903118	22/06/2018	REGULAR	ACTIVO
4196	SEDE CENTRAL	74	64	SILLA GIRATORIA DE METAL	746483903119	22/06/2018	REGULAR	ACTIVO
4197	SEDE CENTRAL	74	64	SILLA GIRATORIA DE METAL	746483903120	22/06/2018	REGULAR	ACTIVO
4198	SEDE CENTRAL	74	64	SILLA GIRATORIA DE METAL	746483903121	22/06/2018	REGULAR	ACTIVO
4199	SEDE CENTRAL	74	64	SILLA GIRATORIA DE METAL	746483903122	22/06/2018	REGULAR	ACTIVO
4200	SEDE CENTRAL	74	64	SILLA GIRATORIA DE METAL	746483903125	22/06/2018	REGULAR	ACTIVO
4201	SEDE CENTRAL	74	64	SILLA GIRATORIA DE METAL	746483903126	22/06/2018	REGULAR	ACTIVO
4202	SEDE CENTRAL	74	64	SILLON GIRATORIO DE METAL	746489330371	15/10/2010	REGULAR	ACTIVO
4203	SEDE CENTRAL	74	64	SILLON MODULAR	746489500006	28/09/2001	REGULAR	ACTIVO
4204	SEDE CENTRAL	95	22	TELEFONO	952282871399	30/07/2018	REGULAR	ACTIVO
4205	SEDE CENTRAL	95	22	TELEFONO	952282871453	5/07/2019	REGULAR	ACTIVO
4206	SEDE CENTRAL	95	22	TELEFONO	952282871501	30/11/2021	REGULAR	ACTIVO
4207	SEDE CENTRAL	95	22	TELEFONO	952282871504	30/11/2021	REGULAR	ACTIVO
4208	SEDE CENTRAL	95	22	TELEFONO	952282871508	30/11/2021	REGULAR	ACTIVO
4209	SEDE CENTRAL	95	22	TELEFONO	952282871515	30/11/2021	REGULAR	ACTIVO
4210	SEDE CENTRAL	95	22	TELEFONO	952282871549	31/08/2022	REGULAR	ACTIVO
4211	SEDE CENTRAL	11	22	EQUIPO PARA AIRE ACONDICIONADO TIPO DOMESTICO	112236140096	10/01/2006	REGULAR	ACTIVO
4212	SEDE CENTRAL	74	08	COMPUTADORA PERSONAL PORTATIL	740805000152	27/09/2018	REGULAR	ACTIVO
4213	SEDE CENTRAL	74	08	MONITOR LED	740880370002	29/12/2015	REGULAR	ACTIVO
4214	SEDE CENTRAL	74	08	MONITOR LED	740880370003	29/12/2015	REGULAR	ACTIVO
4215	SEDE CENTRAL	74	64	ARMARIO DE MELAMINA	746406260459	20/02/2020	REGULAR	ACTIVO
4216	SEDE CENTRAL	74	64	ARMARIO DE MELAMINA	746406260460	20/02/2020	REGULAR	ACTIVO
4217	SEDE CENTRAL	74	64	CAJONERA RODABLE DE MELAMINA	746419250136	20/02/2020	REGULAR	ACTIVO
4218	SEDE CENTRAL	74	64	CAJONERA RODABLE DE MELAMINA	746419250138	20/02/2020	REGULAR	ACTIVO
4219	SEDE CENTRAL	74	64	ESCRITORIO DE MELAMINA	746437450354	20/02/2020	REGULAR	ACTIVO
4220	SEDE CENTRAL	74	64	ESCRITORIO DE MELAMINA	746437450389	20/02/2020	REGULAR	ACTIVO
4221	SEDE CENTRAL	74	64	PIZARRA ACRILICA	746473050013	20/09/1996	REGULAR	ACTIVO
4222	SEDE CENTRAL	74	64	SILLA GIRATORIA DE METAL	746483902238	22/11/2014	REGULAR	ACTIVO
4223	SEDE CENTRAL	74	64	SILLA GIRATORIA DE METAL	746483903115	22/06/2018	REGULAR	ACTIVO
4224	SEDE CENTRAL	74	64	SILLON MODULAR	746489500004	28/09/2001	REGULAR	ACTIVO
4225	SEDE CENTRAL	95	22	PUNTO DE ACCESO INALAMBRICO - ACCESS POINT WIRELESS	952267420089	11/12/2024	BUENO	ACTIVO
4226	SEDE CENTRAL	95	22	PUNTO DE ACCESO INALAMBRICO - ACCESS POINT WIRELESS	952267420090	11/12/2024	BUENO	ACTIVO
4227	SEDE CENTRAL	95	22	PUNTO DE ACCESO INALAMBRICO - ACCESS POINT WIRELESS	952267420091	11/12/2024	BUENO	ACTIVO
4228	SEDE CENTRAL	95	22	PUNTO DE ACCESO INALAMBRICO - ACCESS POINT WIRELESS	952267420092	11/12/2024	BUENO	ACTIVO
4229	SEDE CENTRAL	95	22	PUNTO DE ACCESO INALAMBRICO - ACCESS POINT WIRELESS	952267420093	11/12/2024	BUENO	ACTIVO

N°	Nombre del Local	Grupo	Clase	Denominación del bien	Código Patrimonial	Fecha de Adquisición	Estado	Condición
	A	B	C	D	E	F	G	H
4230	SEDE CENTRAL	95	22	PUNTO DE ACCESO INALAMBRICO - ACCESS POINT WIRELESS	952267420094	11/12/2024	BUENO	ACTIVO
4231	SEDE CENTRAL	95	22	PUNTO DE ACCESO INALAMBRICO - ACCESS POINT WIRELESS	952267420095	11/12/2024	BUENO	ACTIVO
4232	SEDE CENTRAL	95	22	PUNTO DE ACCESO INALAMBRICO - ACCESS POINT WIRELESS	952267420096	11/12/2024	BUENO	ACTIVO
4233	SEDE CENTRAL	95	22	PUNTO DE ACCESO INALAMBRICO - ACCESS POINT WIRELESS	952267420097	11/12/2024	BUENO	ACTIVO
4234	SEDE CENTRAL	95	22	PUNTO DE ACCESO INALAMBRICO - ACCESS POINT WIRELESS	952267420098	11/12/2024	BUENO	ACTIVO
4235	SEDE CENTRAL	95	22	TELEFONO	952282871444	6/05/2019	REGULAR	ACTIVO
4236	SEDE CENTRAL	95	22	PUNTO DE ACCESO INALAMBRICO - ACCESS POINT WIRELESS	952267420048	27/04/2023	BUENO	ACTIVO
4237	SEDE CENTRAL	95	22	PUNTO DE ACCESO INALAMBRICO - ACCESS POINT WIRELESS	952267420060	27/04/2023	BUENO	ACTIVO
4238	SEDE CENTRAL	74	64	GABINETE DE METAL	746444910011	12/12/2012	REGULAR	ACTIVO
4239	SEDE CENTRAL	74	64	GABINETE DE METAL	746444910008	10/09/2012	REGULAR	ACTIVO
4240	SEDE CENTRAL	95	22	PUNTO DE ACCESO INALAMBRICO - ACCESS POINT WIRELESS	952267420062	27/04/2023	BUENO	ACTIVO
4241	SEDE CENTRAL	95	22	PUNTO DE ACCESO INALAMBRICO - ACCESS POINT WIRELESS	952267420039	27/04/2023	BUENO	ACTIVO
4242	SEDE CENTRAL	95	22	PUNTO DE ACCESO INALAMBRICO - ACCESS POINT WIRELESS	952267420049	27/04/2023	BUENO	ACTIVO
4243	SEDE CENTRAL	95	22	PUNTO DE ACCESO INALAMBRICO - ACCESS POINT WIRELESS	952267420010	1/05/2011	REGULAR	ACTIVO
4244	SEDE CENTRAL	74	64	GABINETE DE METAL	746444910007	16/07/2012	REGULAR	ACTIVO
4245	SEDE CENTRAL	95	22	PUNTO DE ACCESO INALAMBRICO - ACCESS POINT WIRELESS	952267420052	27/04/2023	BUENO	ACTIVO
4246	SEDE CENTRAL	95	22	PUNTO DE ACCESO INALAMBRICO - ACCESS POINT WIRELESS	952267420047	27/04/2023	BUENO	ACTIVO
4247	SEDE CENTRAL	95	22	PUNTO DE ACCESO INALAMBRICO - ACCESS POINT WIRELESS	952267420051	27/04/2023	BUENO	ACTIVO
4248	SEDE CENTRAL	95	22	PUNTO DE ACCESO INALAMBRICO - ACCESS POINT WIRELESS	952267420014	1/05/2011	REGULAR	ACTIVO
4249	SEDE CENTRAL	74	64	GABINETE DE METAL	746444910018	6/10/2014	REGULAR	ACTIVO
4250	SEDE CENTRAL	95	22	PUNTO DE ACCESO INALAMBRICO - ACCESS POINT WIRELESS	952267420055	27/04/2023	BUENO	ACTIVO
4251	SEDE CENTRAL	95	22	PUNTO DE ACCESO INALAMBRICO - ACCESS POINT WIRELESS	952267420059	27/04/2023	BUENO	ACTIVO
4252	SEDE CENTRAL	74	64	GABINETE DE METAL	746444910021	11/03/2015	REGULAR	ACTIVO
4253	SEDE CENTRAL	74	64	GABINETE DE METAL	746444910016	19/05/2014	REGULAR	ACTIVO
4254	SEDE CENTRAL	95	22	PUNTO DE ACCESO INALAMBRICO - ACCESS POINT WIRELESS	952267420056	27/04/2023	BUENO	ACTIVO
4255	SEDE CENTRAL	95	22	PUNTO DE ACCESO INALAMBRICO - ACCESS POINT WIRELESS	952267420058	27/04/2023	BUENO	ACTIVO
4256	SEDE CENTRAL	95	22	PUNTO DE ACCESO INALAMBRICO - ACCESS POINT WIRELESS	952267420050	27/04/2023	BUENO	ACTIVO
4257	SEDE CENTRAL	95	22	PUNTO DE ACCESO INALAMBRICO - ACCESS POINT WIRELESS	952267420054	27/04/2023	BUENO	ACTIVO
4258	SEDE CENTRAL	74	64	GABINETE DE METAL	746444910019	11/03/2015	REGULAR	ACTIVO
4259	SEDE CENTRAL	95	22	SWITCH PARA RED	952281170006	11/03/2015	REGULAR	ACTIVO
4260	SEDE CENTRAL	74	64	GABINETE DE METAL	746444910020	11/03/2015	REGULAR	ACTIVO
4261	SEDE CENTRAL	74	08	COMPUTADORA PERSONAL PORTATIL	740805000125	27/09/2018	REGULAR	ACTIVO
4262	SEDE CENTRAL	95	22	PUNTO DE ACCESO INALAMBRICO - ACCESS POINT WIRELESS	952267420046	27/04/2023	BUENO	ACTIVO
4263	SEDE CENTRAL	95	22	PUNTO DE ACCESO INALAMBRICO - ACCESS POINT WIRELESS	952267420042	27/04/2023	BUENO	ACTIVO
4264	SEDE CENTRAL	74	64	GABINETE DE METAL	746444910003	15/04/2011	REGULAR	ACTIVO
4265	SEDE CENTRAL	95	22	PUNTO DE ACCESO INALAMBRICO - ACCESS POINT WIRELESS	952267420041	27/04/2023	BUENO	ACTIVO
4266	SEDE CENTRAL	95	22	PUNTO DE ACCESO INALAMBRICO - ACCESS POINT WIRELESS	952267420040	27/04/2023	BUENO	ACTIVO
4267	SEDE CENTRAL	74	64	GABINETE DE METAL	746444910004	15/04/2011	REGULAR	ACTIVO
4268	SEDE CENTRAL	95	22	PUNTO DE ACCESO INALAMBRICO - ACCESS POINT WIRELESS	952267420038	27/04/2023	BUENO	ACTIVO
4269	SEDE CENTRAL	74	64	GABINETE DE METAL	746444910005	15/04/2011	REGULAR	ACTIVO
4270	SEDE CENTRAL	95	22	PUNTO DE ACCESO INALAMBRICO - ACCESS POINT WIRELESS	952267420053	27/04/2023	BUENO	ACTIVO
4271	SEDE CENTRAL	74	64	GABINETE DE METAL	746444910006	15/04/2011	REGULAR	ACTIVO
4272	SEDE CENTRAL	95	22	PUNTO DE ACCESO INALAMBRICO - ACCESS POINT WIRELESS	952267420043	27/04/2023	BUENO	ACTIVO
4273	SEDE CENTRAL	74	64	GABINETE DE METAL	746444910009	10/09/2012	REGULAR	ACTIVO
4274	SEDE CENTRAL	67	64	RACK (OTROS)	676454340003	24/02/2010	REGULAR	ACTIVO
4275	SEDE CENTRAL	74	64	GABINETE DE METAL	746444910012	25/11/2013	REGULAR	ACTIVO
4276	SEDE CENTRAL	74	64	ARMARIO DE METAL	746406600173	12/07/2001	REGULAR	ACTIVO
4277	SEDE CENTRAL	95	22	PUNTO DE ACCESO INALAMBRICO - ACCESS POINT WIRELESS	952267420016	17/09/2012	REGULAR	ACTIVO
4278	SEDE CENTRAL	95	22	PUNTO DE ACCESO INALAMBRICO - ACCESS POINT WIRELESS	952267420044	27/04/2023	BUENO	ACTIVO
4279	SEDE CENTRAL	95	22	PUNTO DE ACCESO INALAMBRICO - ACCESS POINT WIRELESS	952267420057	27/04/2023	BUENO	ACTIVO
4280	SEDE CENTRAL	74	64	GABINETE DE METAL	746444910017	6/10/2014	REGULAR	ACTIVO
4281	SEDE CENTRAL	74	08	IMPRESORA A INYECCION DE TINTA	740836500066	18/10/2013	MALO	ACTIVO
4282	SEDE CENTRAL	74	64	ARCHIVADOR DE METAL	746403890642	5/11/2004	REGULAR	ACTIVO
4283	SEDE CENTRAL	74	64	SILLA GIRATORIA DE METAL	746483902405	30/11/2015	REGULAR	ACTIVO
4284	SEDE CENTRAL	11	22	VENTILADOR ELECTRICO PARA MESA O DE PIE	112279700361	23/03/2013	REGULAR	ACTIVO
4285	SEDE CENTRAL	74	64	ESCRITORIO DE METAL Y MELAMINA	746438810045	3/12/2008	REGULAR	ACTIVO

N°	Nombre del Local	Grupo	Clase	Denominación del bien	Código Patrimonial	Fecha de Adquisición	Estado	Condición
	A	B	C	D	E	F	G	H
4286	SEDE CENTRAL	11	22	VENTILADOR ELECTRICO PARA MESA O DE PIE	112279700311	21/03/2011	REGULAR	ACTIVO
4287	SEDE CENTRAL	11	22	VENTILADOR ELECTRICO PARA MESA O DE PIE	112279700474	13/12/2022	BUENO	ACTIVO
4288	SEDE CENTRAL	74	64	ARMARIO DE MELAMINA	746406260387	16/12/2015	REGULAR	ACTIVO
4289	SEDE CENTRAL	74	64	ARMARIO DE MELAMINA	746406260388	16/12/2015	REGULAR	ACTIVO
4290	SEDE CENTRAL	74	64	ARMARIO DE MELAMINA	746406260390	16/12/2015	REGULAR	ACTIVO
4291	SEDE CENTRAL	74	64	ESCRITORIO DE MELAMINA	746437450033	7/05/2013	REGULAR	ACTIVO
4292	SEDE CENTRAL	74	64	ESCRITORIO DE MELAMINA	746437450034	7/05/2013	REGULAR	ACTIVO
4293	SEDE CENTRAL	74	64	ESCRITORIO DE MELAMINA	746437450299	6/05/2016	REGULAR	ACTIVO
4294	SEDE CENTRAL	74	64	ESCRITORIO DE MELAMINA	746437450300	6/05/2016	REGULAR	ACTIVO
4295	SEDE CENTRAL	74	64	ESCRITORIO DE MELAMINA	746437450301	6/05/2016	REGULAR	ACTIVO
4296	SEDE CENTRAL	74	64	MÓDULO DE MELAMINA	746460980029	7/01/2011	REGULAR	ACTIVO
4297	SEDE CENTRAL	74	64	MÓDULO DE MELAMINA	746460980729	18/12/2015	REGULAR	ACTIVO
4298	SEDE CENTRAL	74	64	MÓDULO DE MELAMINA	746460980730	18/12/2015	REGULAR	ACTIVO
4299	SEDE CENTRAL	74	64	MÓDULO DE MELAMINA	746460980731	18/12/2015	REGULAR	ACTIVO
4300	SEDE CENTRAL	74	64	MÓDULO DE MELAMINA	746460980732	18/12/2015	REGULAR	ACTIVO
4301	SEDE CENTRAL	74	64	MÓDULO DE MELAMINA	746460980733	18/12/2015	REGULAR	ACTIVO
4302	SEDE CENTRAL	74	64	MÓDULO DE MELAMINA	746460980734	18/12/2015	REGULAR	ACTIVO
4303	SEDE CENTRAL	74	64	MÓDULO DE MELAMINA	746460980735	18/12/2015	REGULAR	ACTIVO
4304	SEDE CENTRAL	74	64	MÓDULO DE MELAMINA	746460980736	18/12/2015	REGULAR	ACTIVO
4305	SEDE CENTRAL	74	64	MÓDULO DE MELAMINA	746460980737	18/12/2015	REGULAR	ACTIVO
4306	SEDE CENTRAL	74	64	MÓDULO DE MELAMINA	746460980738	18/12/2015	REGULAR	ACTIVO
4307	SEDE CENTRAL	74	64	MÓDULO DE MELAMINA	746460980739	18/12/2015	REGULAR	ACTIVO
4308	SEDE CENTRAL	74	64	MÓDULO DE MELAMINA	746460980740	18/12/2015	REGULAR	ACTIVO
4309	SEDE CENTRAL	74	64	MÓDULO DE MELAMINA	746460980741	18/12/2015	REGULAR	ACTIVO
4310	SEDE CENTRAL	74	64	SILLA FIJA DE METAL	746481871972	22/09/2010	REGULAR	ACTIVO
4311	SEDE CENTRAL	74	64	SILLA FIJA DE METAL	746481872228	22/09/2010	REGULAR	ACTIVO
4312	SEDE CENTRAL	74	64	SILLA FIJA DE METAL	746481872232	22/09/2010	REGULAR	ACTIVO
4313	SEDE CENTRAL	74	64	SILLA FIJA DE METAL	746481872235	22/09/2010	REGULAR	ACTIVO
4314	SEDE CENTRAL	74	64	SILLA FIJA DE METAL	746481872603	1/12/2010	REGULAR	ACTIVO
4315	SEDE CENTRAL	74	64	SILLA FIJA DE METAL	746481872629	1/12/2010	REGULAR	ACTIVO
4316	SEDE CENTRAL	74	64	SILLA GIRATORIA DE METAL	746483901540	22/11/2013	REGULAR	ACTIVO
4317	SEDE CENTRAL	74	64	SILLA GIRATORIA DE METAL	746483901544	22/11/2013	REGULAR	ACTIVO
4318	SEDE CENTRAL	74	64	SILLA GIRATORIA DE METAL	746483901549	22/11/2013	REGULAR	ACTIVO
4319	SEDE CENTRAL	74	64	SILLA GIRATORIA DE METAL	746483902943	22/06/2018	REGULAR	ACTIVO
4320	SEDE CENTRAL	74	64	SILLA GIRATORIA DE METAL	746483902944	22/06/2018	REGULAR	ACTIVO
4321	SEDE CENTRAL	74	64	SILLA GIRATORIA DE METAL	746483902945	22/06/2018	REGULAR	ACTIVO
4322	SEDE CENTRAL	74	64	SILLA GIRATORIA DE METAL	746483902946	22/06/2018	REGULAR	ACTIVO
4323	SEDE CENTRAL	74	64	SILLA GIRATORIA DE METAL	746483902947	22/06/2018	REGULAR	ACTIVO
4324	SEDE CENTRAL	74	64	SILLA GIRATORIA DE METAL	746483902948	22/06/2018	REGULAR	ACTIVO
4325	SEDE CENTRAL	74	64	SILLA GIRATORIA DE METAL	746483902949	22/06/2018	REGULAR	ACTIVO
4326	SEDE CENTRAL	74	64	SILLA GIRATORIA DE METAL	746483902950	22/06/2018	REGULAR	ACTIVO
4327	SEDE CENTRAL	74	64	SILLA GIRATORIA DE METAL	746483902951	22/06/2018	REGULAR	ACTIVO
4328	SEDE CENTRAL	74	64	SILLA GIRATORIA DE METAL	746483902952	22/06/2018	REGULAR	ACTIVO
4329	SEDE CENTRAL	74	64	SILLA GIRATORIA DE METAL	746483902953	22/06/2018	REGULAR	ACTIVO
4330	SEDE CENTRAL	74	64	SILLA GIRATORIA DE METAL	746483902954	22/06/2018	REGULAR	ACTIVO
4331	SEDE CENTRAL	74	64	SILLA GIRATORIA DE METAL	746483902955	22/06/2018	REGULAR	ACTIVO
4332	SEDE CENTRAL	74	64	SILLA GIRATORIA DE METAL	746483902956	22/06/2018	REGULAR	ACTIVO
4333	SEDE CENTRAL	74	64	SILLA GIRATORIA DE METAL	746483902957	22/06/2018	REGULAR	ACTIVO
4334	SEDE CENTRAL	74	64	SILLA GIRATORIA DE METAL	746483902958	22/06/2018	REGULAR	ACTIVO
4335	SEDE CENTRAL	74	64	SILLA GIRATORIA DE METAL	746483902959	22/06/2018	REGULAR	ACTIVO
4336	SEDE CENTRAL	74	64	SILLA GIRATORIA DE METAL	746483902960	22/06/2018	REGULAR	ACTIVO
4337	SEDE CENTRAL	74	64	SILLA GIRATORIA DE METAL	746483902961	22/06/2018	REGULAR	ACTIVO
4338	SEDE CENTRAL	74	64	SILLA GIRATORIA DE METAL	746483902962	22/06/2018	REGULAR	ACTIVO
4339	SEDE CENTRAL	74	64	SILLA GIRATORIA DE METAL	746483902963	22/06/2018	REGULAR	ACTIVO
4340	SEDE CENTRAL	74	64	SILLA GIRATORIA DE METAL	746483902964	22/06/2018	REGULAR	ACTIVO
4341	SEDE CENTRAL	95	22	TELEFONO	952282870467	2/07/2009	REGULAR	ACTIVO

N°	Nombre del Local	Grupo	Clase	Denominación del bien	Código Patrimonial	Fecha de Adquisición	Estado	Condición
	A	B	C	D	E	F	G	H
4342	SEDE CENTRAL	95	22	TELEFONO	952282870532	2/07/2009	REGULAR	ACTIVO
4343	SEDE CENTRAL	95	22	TELEFONO	952282870775	2/07/2009	REGULAR	ACTIVO
4344	SEDE CENTRAL	95	22	TELEFONO	952282870866	2/07/2009	REGULAR	ACTIVO
4345	SEDE CENTRAL	95	22	TELEFONO	952282870886	2/07/2009	REGULAR	ACTIVO
4346	SEDE CENTRAL	95	22	TELEFONO	952282871221	4/12/2013	REGULAR	ACTIVO
4347	SEDE CENTRAL	95	22	TELEFONO	952282871222	4/12/2013	REGULAR	ACTIVO
4348	SEDE CENTRAL	95	22	TELEFONO	952282871223	4/12/2013	REGULAR	ACTIVO
4349	SEDE CENTRAL	95	22	TELEFONO	952282871224	4/12/2013	REGULAR	ACTIVO
4350	SEDE CENTRAL	95	22	TELEFONO	952282871364	2/11/2015	REGULAR	ACTIVO
4351	SEDE CENTRAL	95	22	TELEFONO	952282871478	30/11/2021	REGULAR	ACTIVO
4352	SEDE CENTRAL	95	22	TELEFONO	952282871479	30/11/2021	REGULAR	ACTIVO
4353	SEDE CENTRAL	95	22	TELEFONO	952282871480	30/11/2021	REGULAR	ACTIVO
4354	SEDE CENTRAL	95	22	TELEFONO	952282871555	31/08/2022	REGULAR	ACTIVO
4355	SEDE CENTRAL	11	22	EQUIPO PARA AIRE ACONDICIONADO TIPO DOMESTICO	112236140279	23/12/2014	REGULAR	ACTIVO
4356	SEDE CENTRAL	11	22	EQUIPO PARA AIRE ACONDICIONADO TIPO DOMESTICO	112236140285	23/12/2014	REGULAR	ACTIVO
4357	SEDE CENTRAL	11	22	VENTILADOR ELECTRICO PARA MESA O DE PIE	112279700478	13/12/2022	BUENO	ACTIVO
4358	SEDE CENTRAL	74	08	LECTORA DE CODIGO DE BARRAS	740863500026	8/08/2017	REGULAR	ACTIVO
4359	SEDE CENTRAL	74	22	DESTRUCTORA DE DOCUMENTOS	742216550013	13/12/2013	REGULAR	ACTIVO
4360	SEDE CENTRAL	74	22	SURTIDOR DE AGUA ELECTRICO - DISPENSADOR ELECTRICO	742299890220	16/11/2023	BUENO	ACTIVO
4361	SEDE CENTRAL	74	64	ARCHIVADOR DE METAL	746403890903	17/12/2013	REGULAR	ACTIVO
4362	SEDE CENTRAL	74	64	ARCHIVADOR DE METAL	746403890904	17/12/2013	REGULAR	ACTIVO
4363	SEDE CENTRAL	74	64	ARCHIVADOR DE METAL	746403890906	17/12/2013	REGULAR	ACTIVO
4364	SEDE CENTRAL	74	64	ARCHIVADOR DE METAL	746403890986	17/12/2013	REGULAR	ACTIVO
4365	SEDE CENTRAL	74	64	ARCHIVADOR DE METAL	746403891004	17/12/2013	REGULAR	ACTIVO
4366	SEDE CENTRAL	74	64	ARMARIO DE MELAMINA	746406260002	7/01/2011	REGULAR	ACTIVO
4367	SEDE CENTRAL	74	64	ARMARIO DE MELAMINA	746406260357	16/12/2015	REGULAR	ACTIVO
4368	SEDE CENTRAL	74	64	ARMARIO DE MELAMINA	746406260358	16/12/2015	REGULAR	ACTIVO
4369	SEDE CENTRAL	74	64	ARMARIO DE MELAMINA	746406260389	16/12/2015	REGULAR	ACTIVO
4370	SEDE CENTRAL	74	64	ARMARIO DE MELAMINA	746406260396	16/12/2015	REGULAR	ACTIVO
4371	SEDE CENTRAL	74	64	MESITA DE MADERA PARA TELEFONO	746456100030	16/07/2002	REGULAR	ACTIVO
4372	SEDE CENTRAL	74	64	PERCHERO METALICO	746472380030	16/05/2002	REGULAR	ACTIVO
4373	SEDE CENTRAL	74	64	PIZARRA MURAL - FRANELOGRAFO	746475090047	23/03/2009	REGULAR	ACTIVO
4374	SEDE CENTRAL	11	22	EQUIPO PARA AIRE ACONDICIONADO TIPO DOMESTICO	112236140308	6/11/2015	REGULAR	ACTIVO
4375	SEDE CENTRAL	11	22	VENTILADOR ELECTRICO PARA MESA O DE PIE	112279700588	13/12/2022	BUENO	ACTIVO
4376	SEDE CENTRAL	67	64	RACK PARA RADIO, TV, LUCES Y TELECINE	676457820043	28/11/2014	REGULAR	ACTIVO
4377	SEDE CENTRAL	74	08	COMPUTADORA PERSONAL PORTATIL	740805000230	6/10/2022	REGULAR	ACTIVO
4378	SEDE CENTRAL	74	08	COMPUTADORA PERSONAL PORTATIL	740805000287	31/07/2023	BUENO	ACTIVO
4379	SEDE CENTRAL	74	64	ESCRITORIO DE MELAMINA	746437450302	6/05/2016	REGULAR	ACTIVO
4380	SEDE CENTRAL	74	64	MESA DE REUNIONES	746452030098	13/09/2022	REGULAR	ACTIVO
4381	SEDE CENTRAL	74	64	PIZARRA ACRILICA	746473050011	20/09/1996	REGULAR	ACTIVO
4382	SEDE CENTRAL	74	64	SILLA FIJA DE METAL	746481870213	20/03/1998	REGULAR	ACTIVO
4383	SEDE CENTRAL	74	64	SILLA FIJA DE METAL	746481870214	20/03/1998	REGULAR	ACTIVO
4384	SEDE CENTRAL	74	64	SILLA FIJA DE METAL	746481872091	22/09/2010	REGULAR	ACTIVO
4385	SEDE CENTRAL	74	64	SILLA FIJA DE METAL	746481872180	22/09/2010	REGULAR	ACTIVO
4386	SEDE CENTRAL	74	64	SILLA FIJA DE METAL	746481872237	22/09/2010	REGULAR	ACTIVO
4387	SEDE CENTRAL	74	64	SILLA FIJA DE METAL	746481872299	22/09/2010	REGULAR	ACTIVO
4388	SEDE CENTRAL	74	64	SILLON GIRATORIO DE METAL	746489330484	22/06/2018	REGULAR	ACTIVO
4389	SEDE CENTRAL	95	22	TELEFONO	952282870952	4/12/2013	REGULAR	ACTIVO
4390	SEDE CENTRAL	95	22	TELEVISOR LED	952285860058	22/11/2022	BUENO	ACTIVO
4391	SEDE CENTRAL	11	22	REFRIGERADORA ELECTRICA DOMESTICA	112263860052	10/12/2013	REGULAR	ACTIVO
4392	SEDE CENTRAL	32	64	REPOSTERO DE MELAMINA	326487120007	1/08/2016	REGULAR	ACTIVO
4393	SEDE CENTRAL	32	64	REPOSTERO DE MELAMINA	326487120008	23/08/2016	REGULAR	ACTIVO
4394	SEDE CENTRAL	11	22	EQUIPO PARA AIRE ACONDICIONADO TIPO DOMESTICO	112236140302	13/11/2015	REGULAR	ACTIVO
4395	SEDE CENTRAL	11	22	VENTILADOR ELECTRICO PARA MESA O DE PIE	112279700552	13/12/2022	BUENO	ACTIVO
4396	SEDE CENTRAL	67	64	RACK PARA RADIO, TV, LUCES Y TELECINE	676457820032	7/08/2014	REGULAR	ACTIVO
4397	SEDE CENTRAL	74	64	MESA DE REUNIONES	746452030093	14/12/2015	REGULAR	ACTIVO

N°	Nombre del Local	Grupo	Clase	Denominación del bien	Código Patrimonial	Fecha de Adquisición	Estado	Condición
	A	B	C	D	E	F	G	H
4398	SEDE CENTRAL	74	64	MESA DE REUNIONES	746452030094	14/12/2015	REGULAR	ACTIVO
4399	SEDE CENTRAL	74	64	PANTALLA ECRAN	746466950052	18/02/2014	REGULAR	ACTIVO
4400	SEDE CENTRAL	74	64	PIZARRA ACRILICA	746473050087	24/10/2000	REGULAR	ACTIVO
4401	SEDE CENTRAL	74	64	SILLA FIJA DE METAL	746481871768	29/12/2009	REGULAR	ACTIVO
4402	SEDE CENTRAL	74	64	SILLA FIJA DE METAL	746481871971	22/09/2010	REGULAR	ACTIVO
4403	SEDE CENTRAL	74	64	SILLA FIJA DE METAL	746481872176	22/09/2010	REGULAR	ACTIVO
4404	SEDE CENTRAL	74	64	SILLA FIJA DE METAL	746481872211	22/09/2010	REGULAR	ACTIVO
4405	SEDE CENTRAL	74	64	SILLA FIJA DE METAL	746481872229	22/09/2010	REGULAR	ACTIVO
4406	SEDE CENTRAL	74	64	SILLA FIJA DE METAL	746481872254	22/09/2010	REGULAR	ACTIVO
4407	SEDE CENTRAL	74	64	SILLA FIJA DE METAL	746481872287	22/09/2010	REGULAR	ACTIVO
4408	SEDE CENTRAL	74	64	SILLA FIJA DE METAL	746481872303	22/09/2010	REGULAR	ACTIVO
4409	SEDE CENTRAL	74	64	SILLA FIJA DE METAL	746481872622	1/12/2010	MALO	ACTIVO
4410	SEDE CENTRAL	74	64	SILLA FIJA DE METAL	746481872646	1/12/2010	REGULAR	ACTIVO
4411	SEDE CENTRAL	95	22	PROYECTOR	952266440026	18/05/2011	REGULAR	ACTIVO
4412	SEDE CENTRAL	74	64	SILLA GIRATORIA DE METAL	746483903494	29/08/2023	BUENO	ACTIVO
4413	SEDE CENTRAL	11	22	EQUIPO PARA AIRE ACONDICIONADO TIPO DOMESTICO	112236140200	30/11/2013	REGULAR	ACTIVO
4414	SEDE CENTRAL	11	22	FRIGOBAR	112252140022	10/12/2013	REGULAR	ACTIVO
4415	SEDE CENTRAL	74	64	ARMARIO DE MELAMINA	746406260453	20/02/2020	REGULAR	ACTIVO
4416	SEDE CENTRAL	74	64	CAJONERA RODABLE DE MELAMINA	746419250109	20/02/2020	REGULAR	ACTIVO
4417	SEDE CENTRAL	74	64	CAJONERA RODABLE DE MELAMINA	746419250110	20/02/2020	REGULAR	ACTIVO
4418	SEDE CENTRAL	74	64	CAJONERA RODABLE DE MELAMINA	746419250111	20/02/2020	REGULAR	ACTIVO
4419	SEDE CENTRAL	74	64	CAJONERA RODABLE DE MELAMINA	746419250112	20/02/2020	REGULAR	ACTIVO
4420	SEDE CENTRAL	74	64	CAJONERA RODABLE DE MELAMINA	746419250113	20/02/2020	REGULAR	ACTIVO
4421	SEDE CENTRAL	74	64	CAJONERA RODABLE DE MELAMINA	746419250114	20/02/2020	REGULAR	ACTIVO
4422	SEDE CENTRAL	74	64	CAJONERA RODABLE DE MELAMINA	746419250115	20/02/2020	REGULAR	ACTIVO
4423	SEDE CENTRAL	74	64	CAJONERA RODABLE DE MELAMINA	746419250116	20/02/2020	REGULAR	ACTIVO
4424	SEDE CENTRAL	74	64	CAJONERA RODABLE DE MELAMINA	746419250117	20/02/2020	REGULAR	ACTIVO
4425	SEDE CENTRAL	74	64	CAJONERA RODABLE DE MELAMINA	746419250118	20/02/2020	REGULAR	ACTIVO
4426	SEDE CENTRAL	74	64	CAJONERA RODABLE DE MELAMINA	746419250119	20/02/2020	REGULAR	ACTIVO
4427	SEDE CENTRAL	74	64	ESCRITORIO DE MELAMINA	746437450277	29/12/2015	REGULAR	ACTIVO
4428	SEDE CENTRAL	74	64	ESCRITORIO DE MELAMINA	746437450382	20/02/2020	REGULAR	ACTIVO
4429	SEDE CENTRAL	74	64	ESTANTE DE MELAMINA	746441520129	20/02/2020	REGULAR	ACTIVO
4430	SEDE CENTRAL	74	64	GABINETE DE MELAMINA	746444820060	20/02/2020	REGULAR	ACTIVO
4431	SEDE CENTRAL	74	64	GABINETE DE MELAMINA	746444820062	20/02/2020	MALO	ACTIVO
4432	SEDE CENTRAL	74	64	GABINETE DE MELAMINA	746444820063	20/02/2020	REGULAR	ACTIVO
4433	SEDE CENTRAL	74	64	GABINETE DE MELAMINA	746444820064	20/02/2020	REGULAR	ACTIVO
4434	SEDE CENTRAL	74	64	GABINETE DE MELAMINA	746444820066	20/02/2020	REGULAR	ACTIVO
4435	SEDE CENTRAL	74	64	GABINETE DE MELAMINA	746444820067	20/02/2020	REGULAR	ACTIVO
4436	SEDE CENTRAL	74	64	GABINETE DE MELAMINA	746444820068	20/02/2020	REGULAR	ACTIVO
4437	SEDE CENTRAL	74	64	GABINETE DE MELAMINA	746444820128	13/12/2022	REGULAR	ACTIVO
4438	SEDE CENTRAL	74	64	MESA DE MELAMINA	746450560109	23/07/2012	REGULAR	ACTIVO
4439	SEDE CENTRAL	74	64	MESITA DE MADERA PARA TELEFONO	746456100028	16/07/2002	REGULAR	ACTIVO
4440	SEDE CENTRAL	74	64	PERCHERO METALICO	746472380028	15/05/2001	REGULAR	ACTIVO
4441	SEDE CENTRAL	74	64	PIZARRA ACRILICA	746473050164	6/11/2014	REGULAR	ACTIVO
4442	SEDE CENTRAL	74	64	SILLA GIRATORIA DE METAL	746483900722	1/12/2010	REGULAR	ACTIVO
4443	SEDE CENTRAL	74	64	SILLA GIRATORIA DE METAL	746483901506	22/11/2013	REGULAR	ACTIVO
4444	SEDE CENTRAL	74	64	SILLA GIRATORIA DE METAL	746483901508	22/11/2013	REGULAR	ACTIVO
4445	SEDE CENTRAL	74	64	SILLA GIRATORIA DE METAL	746483901509	22/11/2013	REGULAR	ACTIVO
4446	SEDE CENTRAL	74	64	SILLA GIRATORIA DE METAL	746483901511	22/11/2013	REGULAR	ACTIVO
4447	SEDE CENTRAL	74	64	SILLA GIRATORIA DE METAL	746483901512	22/11/2013	REGULAR	ACTIVO
4448	SEDE CENTRAL	74	64	SILLA GIRATORIA DE METAL	746483901514	22/11/2013	REGULAR	ACTIVO
4449	SEDE CENTRAL	74	64	SILLA GIRATORIA DE METAL	746483901534	22/11/2013	BUENO	ACTIVO
4450	SEDE CENTRAL	74	64	SILLA GIRATORIA DE METAL	746483901582	22/11/2013	MALO	ACTIVO
4451	SEDE CENTRAL	74	64	SILLA GIRATORIA DE METAL	746483901699	22/11/2013	REGULAR	ACTIVO
4452	SEDE CENTRAL	74	64	SILLA GIRATORIA DE METAL	746483902898	22/06/2018	REGULAR	ACTIVO
4453	SEDE CENTRAL	74	64	SILLA GIRATORIA DE METAL	746483903903	6/06/2024	BUENO	ACTIVO

N°	Nombre del Local	Grupo	Clase	Denominación del bien	Código Patrimonial	Fecha de Adquisición	Estado	Condición
	A	B	C	D	E	F	G	H
4454	SEDE CENTRAL	74	64	SILLON GIRATORIO DE METAL	746489330488	22/06/2018	REGULAR	ACTIVO
4455	SEDE CENTRAL	95	22	TELEFONO	952282870469	2/07/2009	REGULAR	ACTIVO
4456	SEDE CENTRAL	95	22	TELEFONO	952282870784	2/07/2009	REGULAR	ACTIVO
4457	SEDE CENTRAL	95	22	TELEFONO	952282871134	4/12/2013	REGULAR	ACTIVO
4458	SEDE CENTRAL	95	22	TELEFONO	952282871165	4/12/2013	REGULAR	ACTIVO
4459	SEDE CENTRAL	95	22	TELEFONO	952282871355	2/11/2015	REGULAR	ACTIVO
4460	SEDE CENTRAL	95	22	TELEFONO	952282871538	31/08/2022	REGULAR	ACTIVO
4461	SEDE CENTRAL	95	22	TELEFONO	952282871545	31/08/2022	REGULAR	ACTIVO
4462	SEDE CENTRAL	95	22	TELEVISOR LED	952285860061	2/12/2022	BUENO	ACTIVO
4463	SEDE CENTRAL	74	64	ARCHIVADOR DE METAL	746403890177	16/07/2002	REGULAR	ACTIVO
4464	SEDE CENTRAL	74	64	ARCHIVADOR DE METAL	746403890354	27/05/1997	REGULAR	ACTIVO
4465	SEDE CENTRAL	74	64	ARMARIO DE MELAMINA	746406260454	20/02/2020	REGULAR	ACTIVO
4466	SEDE CENTRAL	74	64	ARMARIO DE METAL	746406600187	5/07/2004	REGULAR	ACTIVO
4467	SEDE CENTRAL	74	08	LECTORA DE TARJETA INTELIGENTE	740870950012	17/11/2020	REGULAR	ACTIVO
4468	SEDE CENTRAL	74	64	ARMARIO DE MELAMINA	746406260451	20/02/2020	REGULAR	ACTIVO
4469	SEDE CENTRAL	74	64	ARMARIO DE MELAMINA	746406260452	20/02/2020	REGULAR	ACTIVO
4470	SEDE CENTRAL	74	64	CAJONERA RODABLE DE MELAMINA	746419250108	20/02/2020	REGULAR	ACTIVO
4471	SEDE CENTRAL	74	64	ESCRITORIO DE MELAMINA	746437450381	20/02/2020	REGULAR	ACTIVO
4472	SEDE CENTRAL	74	64	PIZARRA ACRILICA	746473050165	6/11/2014	REGULAR	ACTIVO
4473	SEDE CENTRAL	74	64	SILLA FIJA DE METAL	746481872152	22/09/2010	REGULAR	ACTIVO
4474	SEDE CENTRAL	74	64	SILLA FIJA DE METAL	746481872724	1/12/2010	REGULAR	ACTIVO
4475	SEDE CENTRAL	74	64	SILLON GIRATORIO DE METAL	746489330497	22/12/2021	REGULAR	ACTIVO
4476	SEDE CENTRAL	95	22	TELEFONO	952282871507	30/11/2021	REGULAR	ACTIVO
4477	SEDE CENTRAL	74	64	ARCHIVADOR DE METAL	746403890824	25/07/2007	REGULAR	ACTIVO
4478	SEDE CENTRAL	74	64	ESTANTE DE MELAMINA	746441520011	14/05/2014	REGULAR	ACTIVO
4479	SEDE CENTRAL	74	64	MESA DE MADERA	746449320030	29/04/1998	REGULAR	ACTIVO
4480	SEDE CENTRAL	74	64	PIZARRA ACRILICA	746473050004	29/11/1995	REGULAR	ACTIVO
4481	SEDE CENTRAL	74	64	PIZARRA ACRILICA	746473050070	11/11/1997	REGULAR	ACTIVO
4482	SEDE CENTRAL	74	64	SILLA FIJA DE METAL	746481872227	22/09/2010	REGULAR	ACTIVO
4483	SEDE CENTRAL	74	64	SILLA FIJA DE METAL	746481872534	1/12/2010	REGULAR	ACTIVO
4484	SEDE CENTRAL	74	64	SILLA FIJA DE METAL	746481872539	1/12/2010	REGULAR	ACTIVO
4485	SEDE CENTRAL	74	64	SILLA FIJA DE METAL	746481872560	1/12/2010	REGULAR	ACTIVO
4486	SEDE CENTRAL	74	64	SILLA FIJA DE METAL	746481872563	1/12/2010	REGULAR	ACTIVO
4487	SEDE CENTRAL	74	64	SILLA FIJA DE METAL	746481872595	1/12/2010	REGULAR	ACTIVO
4488	SEDE CENTRAL	11	22	EQUIPO PARA AIRE ACONDICIONADO TIPO DOMESTICO	112236140212	30/11/2013	REGULAR	ACTIVO
4489	SEDE CENTRAL	11	22	REFRIGERADORA ELECTRICA DOMESTICA	112263860048	10/12/2013	REGULAR	ACTIVO
4490	SEDE CENTRAL	11	22	VENTILADOR ELECTRICO PARA MESA O DE PIE	112279700389	5/02/2014	REGULAR	ACTIVO
4491	SEDE CENTRAL	74	22	SURTIDOR DE AGUA ELECTRICO - DISPENSADOR ELECTRICO	742299890114	8/09/2014	REGULAR	ACTIVO
4492	SEDE CENTRAL	74	64	ARCHIVADOR DE METAL	746403890053	27/04/2001	REGULAR	ACTIVO
4493	SEDE CENTRAL	74	64	ARMARIO DE METAL	746406600027	27/04/2001	REGULAR	ACTIVO
4494	SEDE CENTRAL	74	64	ARMARIO DE METAL	746406600129	27/04/2001	REGULAR	ACTIVO
4495	SEDE CENTRAL	74	64	CREDENZA DE MELAMINA	746432710117	11/11/2015	REGULAR	ACTIVO
4496	SEDE CENTRAL	74	64	ESCRITORIO DE METAL Y MELAMINA	746438810030	3/12/2008	REGULAR	ACTIVO
4497	SEDE CENTRAL	74	64	ESCRITORIO DE METAL Y MELAMINA	746438810033	3/12/2008	REGULAR	ACTIVO
4498	SEDE CENTRAL	74	64	ESCRITORIO DE METAL Y MELAMINA	746438810059	3/12/2008	REGULAR	ACTIVO
4499	SEDE CENTRAL	74	64	ESCRITORIO DE METAL Y MELAMINA	746438810063	3/12/2008	REGULAR	ACTIVO
4500	SEDE CENTRAL	74	64	ESCRITORIO DE METAL Y MELAMINA	746438810154	7/01/2011	REGULAR	ACTIVO
4501	SEDE CENTRAL	74	64	ESCRITORIO DE METAL Y MELAMINA	746438810208	7/01/2011	REGULAR	ACTIVO
4502	SEDE CENTRAL	74	64	ESCRITORIO DE METAL Y MELAMINA	746438810239	7/01/2011	REGULAR	ACTIVO
4503	SEDE CENTRAL	74	64	LIBRERO DE MADERA	746445250027	7/09/2001	REGULAR	ACTIVO
4504	SEDE CENTRAL	74	64	LIBRERO DE MADERA	746445250030	7/09/2001	REGULAR	ACTIVO
4505	SEDE CENTRAL	74	64	LIBRERO DE MADERA	746445250078	7/09/2001	REGULAR	ACTIVO
4506	SEDE CENTRAL	74	64	LIBRERO DE MELAMINA	746445420071	17/12/2013	REGULAR	ACTIVO
4507	SEDE CENTRAL	74	64	MESA DE MELAMINA	746450560150	7/05/2013	BUENO	ACTIVO
4508	SEDE CENTRAL	74	64	MESITA DE METAL PARA TELEFONO	746458140013	16/07/2002	REGULAR	ACTIVO
4509	SEDE CENTRAL	74	64	MODULO DE MADERA PARA MICROCOMPUTADORA	746460850061	15/10/1996	REGULAR	ACTIVO

N°	Nombre del Local	Grupo	Clase	Denominación del bien	Código Patrimonial	Fecha de Adquisición	Estado	Condición
	A	B	C	D	E	F	G	H
4510	SEDE CENTRAL	74	64	MODULO DE MADERA PARA MICROCOMPUTADORA	746460850062	6/11/1996	REGULAR	ACTIVO
4511	SEDE CENTRAL	74	64	MÓDULO DE MELAMINA	746460980508	8/04/2014	REGULAR	ACTIVO
4512	SEDE CENTRAL	74	64	MÓDULO DE MELAMINA	746460980509	8/04/2014	REGULAR	ACTIVO
4513	SEDE CENTRAL	74	64	MÓDULO DE MELAMINA	746460980510	8/04/2014	REGULAR	ACTIVO
4514	SEDE CENTRAL	74	64	MÓDULO DE MELAMINA	746460980511	8/04/2014	REGULAR	ACTIVO
4515	SEDE CENTRAL	74	64	MÓDULO DE MELAMINA	746460980512	8/04/2014	REGULAR	ACTIVO
4516	SEDE CENTRAL	74	64	MÓDULO DE MELAMINA	746460980513	8/04/2014	REGULAR	ACTIVO
4517	SEDE CENTRAL	74	64	MÓDULO DE MELAMINA	746460980514	8/04/2014	REGULAR	ACTIVO
4518	SEDE CENTRAL	74	64	MÓDULO DE MELAMINA	746460980515	8/04/2014	REGULAR	ACTIVO
4519	SEDE CENTRAL	74	64	MÓDULO DE MELAMINA	746460980516	8/04/2014	REGULAR	ACTIVO
4520	SEDE CENTRAL	74	64	MÓDULO DE MELAMINA	746460980517	8/04/2014	REGULAR	ACTIVO
4521	SEDE CENTRAL	74	64	MÓDULO DE MELAMINA	746460980518	8/04/2014	REGULAR	ACTIVO
4522	SEDE CENTRAL	74	64	MÓDULO DE MELAMINA	746460980519	8/04/2014	REGULAR	ACTIVO
4523	SEDE CENTRAL	74	64	PIZARRA ACRILICA	746473050027	20/09/1996	REGULAR	ACTIVO
4524	SEDE CENTRAL	74	64	PIZARRA ACRILICA	746473050131	30/11/2011	REGULAR	ACTIVO
4525	SEDE CENTRAL	74	64	PIZARRA ACRILICA	746473050135	5/09/2013	REGULAR	ACTIVO
4526	SEDE CENTRAL	74	64	PIZARRA ACRILICA	746473050136	5/09/2013	REGULAR	ACTIVO
4527	SEDE CENTRAL	74	64	PIZARRA ACRILICA	746473050137	5/09/2013	REGULAR	ACTIVO
4528	SEDE CENTRAL	74	64	PIZARRA MURAL - FRANELOGRAFO	746475090022	5/06/1996	REGULAR	ACTIVO
4529	SEDE CENTRAL	74	64	ROTAFOLIO (OTROS)	746479840002	16/05/1996	REGULAR	ACTIVO
4530	SEDE CENTRAL	74	64	SILLA FIJA DE METAL	746481871969	22/09/2010	REGULAR	ACTIVO
4531	SEDE CENTRAL	74	64	SILLA FIJA DE METAL	746481871981	22/09/2010	REGULAR	ACTIVO
4532	SEDE CENTRAL	74	64	SILLA FIJA DE METAL	746481872099	22/09/2010	REGULAR	ACTIVO
4533	SEDE CENTRAL	74	64	SILLA FIJA DE METAL	746481872164	22/09/2010	REGULAR	ACTIVO
4534	SEDE CENTRAL	74	64	SILLA FIJA DE METAL	746481872182	22/09/2010	REGULAR	ACTIVO
4535	SEDE CENTRAL	74	64	SILLA FIJA DE METAL	746481872196	22/09/2010	REGULAR	ACTIVO
4536	SEDE CENTRAL	74	64	SILLA FIJA DE METAL	746481872292	22/09/2010	REGULAR	ACTIVO
4537	SEDE CENTRAL	74	64	SILLA FIJA DE METAL	746481872375	15/10/2010	REGULAR	ACTIVO
4538	SEDE CENTRAL	74	64	SILLA FIJA DE METAL	746481872490	1/12/2010	REGULAR	ACTIVO
4539	SEDE CENTRAL	74	64	SILLA FIJA DE METAL	746481872501	1/12/2010	REGULAR	ACTIVO
4540	SEDE CENTRAL	74	64	SILLA FIJA DE METAL	746481872643	1/12/2010	REGULAR	ACTIVO
4541	SEDE CENTRAL	74	64	SILLA FIJA DE METAL	746481872698	1/12/2010	REGULAR	ACTIVO
4542	SEDE CENTRAL	74	64	SILLA GIRATORIA DE METAL	746483901501	22/11/2013	REGULAR	ACTIVO
4543	SEDE CENTRAL	74	64	SILLA GIRATORIA DE METAL	746483901502	22/11/2013	REGULAR	ACTIVO
4544	SEDE CENTRAL	74	64	SILLA GIRATORIA DE METAL	746483901505	22/11/2013	REGULAR	ACTIVO
4545	SEDE CENTRAL	74	64	SILLA GIRATORIA DE METAL	746483902102	22/11/2014	REGULAR	ACTIVO
4546	SEDE CENTRAL	74	64	SILLA GIRATORIA DE METAL	746483902103	22/11/2014	REGULAR	ACTIVO
4547	SEDE CENTRAL	74	64	SILLA GIRATORIA DE METAL	746483902104	22/11/2014	REGULAR	ACTIVO
4548	SEDE CENTRAL	74	64	SILLA GIRATORIA DE METAL	746483902105	22/11/2014	MALO	ACTIVO
4549	SEDE CENTRAL	74	64	SILLA GIRATORIA DE METAL	746483902106	22/11/2014	REGULAR	ACTIVO
4550	SEDE CENTRAL	74	64	SILLA GIRATORIA DE METAL	746483902108	22/11/2014	REGULAR	ACTIVO
4551	SEDE CENTRAL	74	64	SILLA GIRATORIA DE METAL	746483902109	22/11/2014	REGULAR	ACTIVO
4552	SEDE CENTRAL	74	64	SILLA GIRATORIA DE METAL	746483902152	22/11/2014	REGULAR	ACTIVO
4553	SEDE CENTRAL	74	64	SILLA GIRATORIA DE METAL	746483902351	30/11/2015	REGULAR	ACTIVO
4554	SEDE CENTRAL	74	64	SILLA GIRATORIA DE METAL	746483903272	22/06/2018	REGULAR	ACTIVO
4555	SEDE CENTRAL	74	64	SILLA GIRATORIA DE METAL	746483903273	22/06/2018	REGULAR	ACTIVO
4556	SEDE CENTRAL	74	64	SILLA GIRATORIA DE METAL	746483903274	22/06/2018	REGULAR	ACTIVO
4557	SEDE CENTRAL	74	64	SILLA GIRATORIA DE METAL	746483903275	22/06/2018	REGULAR	ACTIVO
4558	SEDE CENTRAL	74	64	SILLA GIRATORIA DE METAL	746483903276	22/06/2018	REGULAR	ACTIVO
4559	SEDE CENTRAL	74	64	SILLA GIRATORIA DE METAL CON BRAZOS	746483903366	17/12/2021	REGULAR	ACTIVO
4560	SEDE CENTRAL	95	22	TELEFONO	952282870438	2/07/2009	REGULAR	ACTIVO
4561	SEDE CENTRAL	95	22	TELEFONO	952282870463	2/07/2009	REGULAR	ACTIVO
4562	SEDE CENTRAL	95	22	TELEFONO	952282871123	4/12/2013	REGULAR	ACTIVO
4563	SEDE CENTRAL	95	22	TELEFONO	952282871124	4/12/2013	REGULAR	ACTIVO
4564	SEDE CENTRAL	95	22	TELEFONO	952282871125	4/12/2013	REGULAR	ACTIVO
4565	SEDE CENTRAL	95	22	TELEFONO	952282871322	2/11/2015	REGULAR	ACTIVO

N°	Nombre del Local	Grupo	Clase	Denominación del bien	Código Patrimonial	Fecha de Adquisición	Estado	Condición
	A	B	C	D	E	F	G	H
4566	SEDE CENTRAL	95	22	TELEFONO	952282871469	28/08/2020	REGULAR	ACTIVO
4567	SEDE CENTRAL	95	22	TELEFONO	952282871537	31/08/2022	REGULAR	ACTIVO
4568	SEDE CENTRAL	95	22	TELEVISOR LED	952285860027	9/12/2013	REGULAR	ACTIVO
4569	SEDE CENTRAL	11	22	EQUIPO PARA AIRE ACONDICIONADO TIPO DOMESTICO	112236140312	7/12/2015	REGULAR	ACTIVO
4570	SEDE CENTRAL	67	64	RACK PARA RADIO, TV, LUCES Y TELECINE	676457820029	7/08/2014	REGULAR	ACTIVO
4571	SEDE CENTRAL	74	64	PANTALLA ECRAN	746466950060	25/06/2014	REGULAR	ACTIVO
4572	SEDE CENTRAL	95	22	PROYECTOR	952266440093	25/06/2014	REGULAR	ACTIVO
4573	SEDE CENTRAL	11	22	EQUIPO PARA AIRE ACONDICIONADO TIPO DOMESTICO	112236140004	10/02/1998	REGULAR	ACTIVO
4574	SEDE CENTRAL	11	22	EQUIPO PARA AIRE ACONDICIONADO TIPO DOMESTICO	112236140025	18/02/1998	REGULAR	ACTIVO
4575	SEDE CENTRAL	11	22	REFRIGERADORA ELECTRICA DOMESTICA	112263860035	10/12/2013	REGULAR	ACTIVO
4576	SEDE CENTRAL	11	22	VENTILADOR ELECTRICO PARA MESA O DE PIE	112279700337	13/02/2013	REGULAR	ACTIVO
4577	SEDE CENTRAL	11	22	VENTILADOR ELECTRICO PARA MESA O DE PIE	112279700465	13/12/2022	REGULAR	ACTIVO
4578	SEDE CENTRAL	11	22	VENTILADOR ELECTRICO PARA MESA O DE PIE	112279700491	13/12/2022	REGULAR	ACTIVO
4579	SEDE CENTRAL	11	22	VENTILADOR ELECTRICO PARA MESA O DE PIE	112279700493	13/12/2022	REGULAR	ACTIVO
4580	SEDE CENTRAL	11	22	VENTILADOR ELECTRICO PARA MESA O DE PIE	112279700522	13/12/2022	REGULAR	ACTIVO
4581	SEDE CENTRAL	46	22	ESTABILIZADOR	462252150107	12/05/2005	BUENO	ACTIVO
4582	SEDE CENTRAL	67	64	PORTAFONDOS PORTATIL PARA FOTOGRAFIA	676453040001	17/11/2022	REGULAR	ACTIVO
4583	SEDE CENTRAL	67	64	RACK PARA RADIO, TV, LUCES Y TELECINE	676457820016	12/12/2012	REGULAR	ACTIVO
4584	SEDE CENTRAL	67	64	RACK PARA RADIO, TV, LUCES Y TELECINE	676457820017	12/12/2012	REGULAR	ACTIVO
4585	SEDE CENTRAL	67	64	RACK PARA RADIO, TV, LUCES Y TELECINE	676457820018	12/12/2012	REGULAR	ACTIVO
4586	SEDE CENTRAL	67	64	RACK PARA RADIO, TV, LUCES Y TELECINE	676457820019	12/12/2012	REGULAR	ACTIVO
4587	SEDE CENTRAL	67	64	RACK PARA RADIO, TV, LUCES Y TELECINE	676457820020	12/12/2012	REGULAR	ACTIVO
4588	SEDE CENTRAL	67	64	RACK PARA RADIO, TV, LUCES Y TELECINE	676457820027	3/07/2014	REGULAR	ACTIVO
4589	SEDE CENTRAL	67	64	TRIPODE METALICO	676478660023	16/11/2020	REGULAR	ACTIVO
4590	SEDE CENTRAL	67	64	TRIPODE METALICO	676478660025	28/11/2022	REGULAR	ACTIVO
4591	SEDE CENTRAL	74	08	COMPUTADORA PERSONAL PORTATIL	740805000087	23/09/2015	REGULAR	ACTIVO
4592	SEDE CENTRAL	74	08	COMPUTADORA PERSONAL PORTATIL	740805000088	15/12/2017	REGULAR	ACTIVO
4593	SEDE CENTRAL	74	08	COMPUTADORA PERSONAL PORTATIL	740805000224	6/10/2022	REGULAR	ACTIVO
4594	SEDE CENTRAL	74	08	COMPUTADORA PERSONAL PORTATIL	740805000286	31/07/2023	BUENO	ACTIVO
4595	SEDE CENTRAL	74	08	DISCO DURO EXTERNO	740818500349	5/12/2012	REGULAR	ACTIVO
4596	SEDE CENTRAL	74	08	DISCO DURO EXTERNO	740818500461	20/07/2022	REGULAR	ACTIVO
4597	SEDE CENTRAL	74	08	DISCO DURO EXTERNO	740818500462	20/07/2022	REGULAR	ACTIVO
4598	SEDE CENTRAL	74	08	DISCO DURO EXTERNO	740818500463	20/07/2022	REGULAR	ACTIVO
4599	SEDE CENTRAL	74	08	DISCO DURO EXTERNO	740818500584	6/12/2022	REGULAR	ACTIVO
4600	SEDE CENTRAL	74	08	DISCO DURO EXTERNO	740818500586	6/12/2022	REGULAR	ACTIVO
4601	SEDE CENTRAL	74	08	DISCO DURO EXTERNO	740818500587	6/12/2022	REGULAR	ACTIVO
4602	SEDE CENTRAL	74	08	DISCO DURO EXTERNO	740818500655	12/03/2024	BUENO	ACTIVO
4603	SEDE CENTRAL	74	08	ESTACION GRAFICA	740826750001	11/07/2019	REGULAR	ACTIVO
4604	SEDE CENTRAL	74	08	ESTACION GRAFICA	740826750002	11/07/2019	REGULAR	ACTIVO
4605	SEDE CENTRAL	74	08	ESTACION GRAFICA	740826750003	23/12/2022	REGULAR	ACTIVO
4606	SEDE CENTRAL	74	08	ESTACION GRAFICA	740826750004	1/11/2024	BUENO	ACTIVO
4607	SEDE CENTRAL	74	08	ESTACION GRAFICA	740826750005	1/11/2024	BUENO	ACTIVO
4608	SEDE CENTRAL	74	08	IMPRESORA A INYECCION DE TINTA	740836500065	1/10/2013	BUENO	ACTIVO
4609	SEDE CENTRAL	74	08	IMPRESORA PARA FOTOGRAFIAS DIGITALES	740847750001	24/07/2019	REGULAR	ACTIVO
4610	SEDE CENTRAL	74	08	LECTORA GRABADORA DE DISCOS OPTICOS	740871090004	11/12/2019	REGULAR	ACTIVO
4611	SEDE CENTRAL	74	08	LECTORA GRABADORA DE DISCOS OPTICOS	740871090005	11/12/2019	REGULAR	ACTIVO
4612	SEDE CENTRAL	74	08	TABLETA PAD	740894930067	11/09/2019	REGULAR	ACTIVO
4613	SEDE CENTRAL	74	08	TABLETA PAD	740894930070	27/11/2019	REGULAR	ACTIVO
4614	SEDE CENTRAL	74	08	TABLETA PAD	740894930111	17/05/2021	REGULAR	ACTIVO
4615	SEDE CENTRAL	74	08	TABLETA PAD	740894930112	17/05/2021	REGULAR	ACTIVO
4616	SEDE CENTRAL	74	22	CAMARA FOTOGRAFICA PROFESIONAL	742208530002	5/12/2024	BUENO	ACTIVO
4617	SEDE CENTRAL	74	22	CAMARA FOTOGRAFICA DIGITAL	742208970094	11/12/2013	REGULAR	ACTIVO
4618	SEDE CENTRAL	74	22	DESTRUCTORA DE DOCUMENTOS	742216550028	16/03/2015	REGULAR	ACTIVO
4619	SEDE CENTRAL	74	64	ARCHIVADOR DE METAL	746403891085	29/12/2015	REGULAR	ACTIVO
4620	SEDE CENTRAL	74	64	ARCHIVADOR DE METAL	746403891086	29/12/2015	REGULAR	ACTIVO
4621	SEDE CENTRAL	74	64	ARCHIVADOR DE METAL	746403891087	29/12/2015	REGULAR	ACTIVO

N°	Nombre del Local	Grupo	Clase	Denominación del bien	Código Patrimonial	Fecha de Adquisición	Estado	Condición
	A	B	C	D	E	F	G	H
4622	SEDE CENTRAL	74	64	ARMARIO DE MADERA	746405920095	23/10/2015	REGULAR	ACTIVO
4623	SEDE CENTRAL	74	64	ARMARIO DE MELAMINA	746406260240	1/07/2015	REGULAR	ACTIVO
4624	SEDE CENTRAL	74	64	ARMARIO DE MELAMINA	746406260249	1/07/2015	REGULAR	ACTIVO
4625	SEDE CENTRAL	74	64	ARMARIO DE MELAMINA	746406260250	1/07/2015	REGULAR	ACTIVO
4626	SEDE CENTRAL	74	64	ARMARIO DE MELAMINA	746406260251	1/07/2015	REGULAR	ACTIVO
4627	SEDE CENTRAL	74	64	ARMARIO DE MELAMINA	746406260252	1/07/2015	REGULAR	ACTIVO
4628	SEDE CENTRAL	74	64	ARMARIO DE MELAMINA	746406260253	1/07/2015	REGULAR	ACTIVO
4629	SEDE CENTRAL	74	64	ARMARIO DE MELAMINA	746406260254	1/07/2015	REGULAR	ACTIVO
4630	SEDE CENTRAL	74	64	ARMARIO DE MELAMINA	746406260255	1/07/2015	REGULAR	ACTIVO
4631	SEDE CENTRAL	74	64	ARMARIO DE MELAMINA	746406260257	1/07/2015	REGULAR	ACTIVO
4632	SEDE CENTRAL	74	64	CAJONERA RODABLE DE MELAMINA	746419250003	20/02/2020	REGULAR	ACTIVO
4633	SEDE CENTRAL	74	64	CAJONERA RODABLE DE MELAMINA	746419250004	20/02/2020	REGULAR	ACTIVO
4634	SEDE CENTRAL	74	64	CAJONERA RODABLE DE MELAMINA	746419250005	20/02/2020	REGULAR	ACTIVO
4635	SEDE CENTRAL	74	64	CAJONERA RODABLE DE MELAMINA	746419250006	20/02/2020	REGULAR	ACTIVO
4636	SEDE CENTRAL	74	64	CAJONERA RODABLE DE MELAMINA	746419250007	20/02/2020	REGULAR	ACTIVO
4637	SEDE CENTRAL	74	64	CAJONERA RODABLE DE MELAMINA	746419250008	20/02/2020	REGULAR	ACTIVO
4638	SEDE CENTRAL	74	64	CAJONERA RODABLE DE MELAMINA	746419250009	20/02/2020	MALO	ACTIVO
4639	SEDE CENTRAL	74	64	CAJONERA RODABLE DE MELAMINA	746419250010	20/02/2020	REGULAR	ACTIVO
4640	SEDE CENTRAL	74	64	CAJONERA RODABLE DE MELAMINA	746419250011	20/02/2020	REGULAR	ACTIVO
4641	SEDE CENTRAL	74	64	CAJONERA RODABLE DE MELAMINA	746419250012	20/02/2020	REGULAR	ACTIVO
4642	SEDE CENTRAL	74	64	CAJONERA RODABLE DE MELAMINA	746419250013	20/02/2020	REGULAR	ACTIVO
4643	SEDE CENTRAL	74	64	CAJONERA RODABLE DE MELAMINA	746419250014	20/02/2020	REGULAR	ACTIVO
4644	SEDE CENTRAL	74	64	CAJONERA RODABLE DE MELAMINA	746419250015	20/02/2020	REGULAR	ACTIVO
4645	SEDE CENTRAL	74	64	CAJONERA RODABLE DE MELAMINA	746419250016	20/02/2020	REGULAR	ACTIVO
4646	SEDE CENTRAL	74	64	CAJONERA RODABLE DE MELAMINA	746419250017	20/02/2020	REGULAR	ACTIVO
4647	SEDE CENTRAL	74	64	CAJONERA RODABLE DE MELAMINA	746419250018	20/02/2020	REGULAR	ACTIVO
4648	SEDE CENTRAL	74	64	CAJONERA RODABLE DE MELAMINA	746419250019	20/02/2020	REGULAR	ACTIVO
4649	SEDE CENTRAL	74	64	CAJONERA RODABLE DE MELAMINA	746419250020	20/02/2020	REGULAR	ACTIVO
4650	SEDE CENTRAL	74	64	CAJONERA RODABLE DE MELAMINA	746419250021	20/02/2020	REGULAR	ACTIVO
4651	SEDE CENTRAL	74	64	CAJONERA RODABLE DE MELAMINA	746419250022	20/02/2020	REGULAR	ACTIVO
4652	SEDE CENTRAL	74	64	CAJONERA RODABLE DE MELAMINA	746419250023	20/02/2020	REGULAR	ACTIVO
4653	SEDE CENTRAL	74	64	CREDENZA DE MELAMINA	746432710104	1/07/2015	BUENO	ACTIVO
4654	SEDE CENTRAL	74	64	CREDENZA DE MELAMINA	746432710105	1/07/2015	REGULAR	ACTIVO
4655	SEDE CENTRAL	74	64	ESCRITORIO DE MELAMINA	746437450247	23/10/2015	REGULAR	ACTIVO
4656	SEDE CENTRAL	74	64	ESCRITORIO DE MELAMINA	746437450283	29/12/2015	REGULAR	ACTIVO
4657	SEDE CENTRAL	74	64	ESCRITORIO DE MELAMINA	746437450284	29/12/2015	REGULAR	ACTIVO
4658	SEDE CENTRAL	74	64	ESCRITORIO DE MELAMINA	746437450285	29/12/2015	REGULAR	ACTIVO
4659	SEDE CENTRAL	74	64	ESCRITORIO DE MELAMINA	746437450286	29/12/2015	REGULAR	ACTIVO
4660	SEDE CENTRAL	74	64	ESCRITORIO DE MELAMINA	746437450287	29/12/2015	REGULAR	ACTIVO
4661	SEDE CENTRAL	74	64	ESCRITORIO DE MELAMINA	746437450288	29/12/2015	REGULAR	ACTIVO
4662	SEDE CENTRAL	74	64	ESCRITORIO DE MELAMINA	746437450395	20/02/2020	REGULAR	ACTIVO
4663	SEDE CENTRAL	74	64	LIBRERO DE MELAMINA	746445420111	16/12/2015	REGULAR	ACTIVO
4664	SEDE CENTRAL	74	64	MÓDULO DE MELAMINA	746460980897	20/02/2020	REGULAR	ACTIVO
4665	SEDE CENTRAL	74	64	MÓDULO DE MELAMINA	746460980898	20/02/2020	REGULAR	ACTIVO
4666	SEDE CENTRAL	74	64	MÓDULO DE MELAMINA	746460980899	20/02/2020	REGULAR	ACTIVO
4667	SEDE CENTRAL	74	64	MÓDULO DE MELAMINA	746460980900	20/02/2020	REGULAR	ACTIVO
4668	SEDE CENTRAL	74	64	PANTALLA ECRAN	746466950059	25/06/2014	REGULAR	ACTIVO
4669	SEDE CENTRAL	74	64	PIZARRA ACRILICA	746473050035	25/01/1996	REGULAR	ACTIVO
4670	SEDE CENTRAL	74	64	PIZARRA ACRILICA	746473050040	25/07/1996	REGULAR	ACTIVO
4671	SEDE CENTRAL	74	64	PIZARRA ACRILICA	746473050086	24/10/2000	REGULAR	ACTIVO
4672	SEDE CENTRAL	74	64	PIZARRA ACRILICA	746473050100	22/07/2004	BUENO	ACTIVO
4673	SEDE CENTRAL	74	64	PIZARRA ACRILICA	746473050155	19/11/2013	BUENO	ACTIVO
4674	SEDE CENTRAL	74	64	PIZARRA ACRILICA	746473050191	1/02/2017	REGULAR	ACTIVO
4675	SEDE CENTRAL	74	64	REPISA (MAYOR A 1/4 UIT)	746478480037	23/10/2015	REGULAR	ACTIVO
4676	SEDE CENTRAL	74	64	SILLA FIJA DE METAL	746481872110	22/09/2010	BUENO	ACTIVO
4677	SEDE CENTRAL	74	64	SILLA FIJA DE METAL	746481872112	22/09/2010	BUENO	ACTIVO

N°	Nombre del Local	Grupo	Clase	Denominación del bien	Código Patrimonial	Fecha de Adquisición	Estado	Condición
	A	B	C	D	E	F	G	H
4678	SEDE CENTRAL	74	64	SILLA FIJA DE METAL	746481872300	22/09/2010	BUENO	ACTIVO
4679	SEDE CENTRAL	74	64	SILLA FIJA DE METAL	746481872365	15/10/2010	BUENO	ACTIVO
4680	SEDE CENTRAL	74	64	SILLA GIRATORIA DE METAL	746483901627	22/11/2013	REGULAR	ACTIVO
4681	SEDE CENTRAL	74	64	SILLA GIRATORIA DE METAL	746483902315	30/07/2015	REGULAR	ACTIVO
4682	SEDE CENTRAL	74	64	SILLA GIRATORIA DE METAL CON BRAZOS	746483903430	17/12/2021	REGULAR	ACTIVO
4683	SEDE CENTRAL	74	64	SILLA GIRATORIA DE METAL	746483903523	29/08/2023	BUENO	ACTIVO
4684	SEDE CENTRAL	74	64	SILLA GIRATORIA DE METAL	746483903524	29/08/2023	BUENO	ACTIVO
4685	SEDE CENTRAL	74	64	SILLA GIRATORIA DE METAL	746483903525	29/08/2023	BUENO	ACTIVO
4686	SEDE CENTRAL	74	64	SILLA GIRATORIA DE METAL	746483903526	29/08/2023	BUENO	ACTIVO
4687	SEDE CENTRAL	74	64	SILLA GIRATORIA DE METAL	746483903527	29/08/2023	BUENO	ACTIVO
4688	SEDE CENTRAL	74	64	SILLA GIRATORIA DE METAL	746483903528	29/08/2023	BUENO	ACTIVO
4689	SEDE CENTRAL	74	64	SILLA GIRATORIA DE METAL	746483903529	29/08/2023	BUENO	ACTIVO
4690	SEDE CENTRAL	74	64	SILLA GIRATORIA DE METAL	746483903530	29/08/2023	BUENO	ACTIVO
4691	SEDE CENTRAL	74	64	SILLA GIRATORIA DE METAL	746483903531	29/08/2023	BUENO	ACTIVO
4692	SEDE CENTRAL	74	64	SILLA GIRATORIA DE METAL	746483903532	29/08/2023	BUENO	ACTIVO
4693	SEDE CENTRAL	74	64	SILLA GIRATORIA DE METAL	746483903533	29/08/2023	BUENO	ACTIVO
4694	SEDE CENTRAL	74	64	SILLA GIRATORIA DE METAL	746483903534	29/08/2023	BUENO	ACTIVO
4695	SEDE CENTRAL	74	64	SILLA GIRATORIA DE METAL	746483903535	29/08/2023	BUENO	ACTIVO
4696	SEDE CENTRAL	74	64	SILLA GIRATORIA DE METAL	746483903536	29/08/2023	BUENO	ACTIVO
4697	SEDE CENTRAL	74	64	SILLA GIRATORIA DE METAL	746483903537	29/08/2023	BUENO	ACTIVO
4698	SEDE CENTRAL	74	64	SILLA GIRATORIA DE METAL	746483903538	29/08/2023	BUENO	ACTIVO
4699	SEDE CENTRAL	74	64	SILLA GIRATORIA DE METAL	746483903539	29/08/2023	BUENO	ACTIVO
4700	SEDE CENTRAL	74	64	SILLA GIRATORIA DE METAL	746483903540	29/08/2023	BUENO	ACTIVO
4701	SEDE CENTRAL	74	64	SILLA GIRATORIA DE METAL	746483903541	29/08/2023	BUENO	ACTIVO
4702	SEDE CENTRAL	74	64	SILLA GIRATORIA DE METAL	746483903542	29/08/2023	BUENO	ACTIVO
4703	SEDE CENTRAL	74	64	SILLA GIRATORIA DE METAL	746483903543	29/08/2023	BUENO	ACTIVO
4704	SEDE CENTRAL	74	64	SILLA GIRATORIA DE METAL	746483903549	29/08/2023	BUENO	ACTIVO
4705	SEDE CENTRAL	74	64	SILLA GIRATORIA DE METAL	746483903550	29/08/2023	BUENO	ACTIVO
4706	SEDE CENTRAL	74	64	SILLA GIRATORIA DE METAL	746483903551	29/08/2023	BUENO	ACTIVO
4707	SEDE CENTRAL	74	64	SILLA GIRATORIA DE METAL	746483903552	29/08/2023	BUENO	ACTIVO
4708	SEDE CENTRAL	74	64	SILLA GIRATORIA DE METAL	746483903555	29/08/2023	BUENO	ACTIVO
4709	SEDE CENTRAL	74	64	SILLA GIRATORIA DE METAL	746483903556	29/08/2023	BUENO	ACTIVO
4710	SEDE CENTRAL	95	22	CAMARA DE VIDEO	952214670042	16/11/2020	REGULAR	ACTIVO
4711	SEDE CENTRAL	95	22	CAMARA DE VIDEO DIGITAL	952214700055	5/12/2024	BUENO	ACTIVO
4712	SEDE CENTRAL	95	22	CAPTURADOR DE VIDEO	952214760001	17/07/2019	REGULAR	ACTIVO
4713	SEDE CENTRAL	95	22	GRABADORA DIGITAL	952245650030	22/11/2022	REGULAR	ACTIVO
4714	SEDE CENTRAL	95	22	GRABADORA DIGITAL	952245650031	22/11/2022	REGULAR	ACTIVO
4715	SEDE CENTRAL	95	22	ILUMINADOR PARA REPRODUCCIONES	952246080001	8/06/2006	BUENO	ACTIVO
4716	SEDE CENTRAL	95	22	MICROFONO (OTROS)	952254910035	15/06/2006	BUENO	ACTIVO
4717	SEDE CENTRAL	95	22	MICROFONO (OTROS)	952254910052	6/09/2011	REGULAR	ACTIVO
4718	SEDE CENTRAL	95	22	MICROFONO (OTROS)	952254910081	18/03/2021	REGULAR	ACTIVO
4719	SEDE CENTRAL	95	22	MICROFONO INALAMBRICO	952255290021	15/06/2006	REGULAR	ACTIVO
4720	SEDE CENTRAL	95	22	MICROFONO INALAMBRICO	952255290048	22/11/2022	REGULAR	ACTIVO
4721	SEDE CENTRAL	95	22	MICROFONO INALAMBRICO	952255290049	22/11/2022	REGULAR	ACTIVO
4722	SEDE CENTRAL	95	22	MICROFONO INALAMBRICO	952255290050	18/09/2024	BUENO	ACTIVO
4723	SEDE CENTRAL	95	22	MICROFONO INALAMBRICO	952255290051	18/09/2024	BUENO	ACTIVO
4724	SEDE CENTRAL	95	22	MICROFONO INALAMBRICO	952255290052	18/09/2024	BUENO	ACTIVO
4725	SEDE CENTRAL	95	22	MICROFONO INALAMBRICO	952255290053	18/09/2024	BUENO	ACTIVO
4726	SEDE CENTRAL	95	22	PROYECTOR	952266440046	29/11/2013	REGULAR	ACTIVO
4727	SEDE CENTRAL	95	22	PROYECTOR	952266440121	1/12/2014	REGULAR	ACTIVO
4728	SEDE CENTRAL	95	22	REPRODUCTOR (OTROS)	952274300001	29/05/2006	REGULAR	ACTIVO
4729	SEDE CENTRAL	95	22	REPRODUCTOR DE DVD/CD/VCD/SVCD/MP3 Y OTROS	952274870011	3/10/2013	REGULAR	ACTIVO
4730	SEDE CENTRAL	95	22	TELEFONO	952282870475	2/07/2009	REGULAR	ACTIVO
4731	SEDE CENTRAL	95	22	TELEFONO	952282870584	2/07/2009	REGULAR	ACTIVO
4732	SEDE CENTRAL	95	22	TELEFONO	952282870646	2/07/2009	REGULAR	ACTIVO
4733	SEDE CENTRAL	95	22	TELEFONO	952282870954	4/12/2013	REGULAR	ACTIVO

N°	Nombre del Local	Grupo	Clase	Denominación del bien	Código Patrimonial	Fecha de Adquisición	Estado	Condición
	A	B	C	D	E	F	G	H
4734	SEDE CENTRAL	95	22	TELEFONO	952282870955	4/12/2013	REGULAR	ACTIVO
4735	SEDE CENTRAL	95	22	TELEFONO	952282871050	4/12/2013	REGULAR	ACTIVO
4736	SEDE CENTRAL	95	22	TELEFONO	952282871051	4/12/2013	REGULAR	ACTIVO
4737	SEDE CENTRAL	95	22	TELEFONO	952282871052	4/12/2013	BUENO	ACTIVO
4738	SEDE CENTRAL	95	22	TELEFONO	952282871296	2/11/2015	REGULAR	ACTIVO
4739	SEDE CENTRAL	95	22	TELEVISOR LED	952285860003	12/12/2012	REGULAR	ACTIVO
4740	SEDE CENTRAL	95	22	TELEVISOR LED	952285860007	12/12/2012	REGULAR	ACTIVO
4741	SEDE CENTRAL	95	22	TELEVISOR LED	952285860011	19/09/2013	BUENO	ACTIVO
4742	SEDE CENTRAL	74	08	DISCO DURO EXTERNO	740818500645	12/03/2024	BUENO	ACTIVO
4743	SEDE CENTRAL	74	08	DISCO DURO EXTERNO	740818500646	12/03/2024	BUENO	ACTIVO
4744	SEDE CENTRAL	67	64	TRIPODE METALICO	676478660018	10/12/2013	REGULAR	ACTIVO
4745	SEDE CENTRAL	74	08	DISCO DURO EXTERNO	740818500346	5/12/2012	REGULAR	ACTIVO
4746	SEDE CENTRAL	74	08	DISCO DURO EXTERNO	740818500585	6/12/2022	REGULAR	ACTIVO
4747	SEDE CENTRAL	74	22	CAMARA FOTOGRAFICA	742208530001	18/03/2021	REGULAR	ACTIVO
4748	SEDE CENTRAL	74	22	CAMARA FOTOGRAFICA DIGITAL	742208970081	9/10/2013	REGULAR	ACTIVO
4749	SEDE CENTRAL	74	22	CAMARA FOTOGRAFICA DIGITAL	742208970093	27/11/2013	REGULAR	ACTIVO
4750	SEDE CENTRAL	74	22	CAMARA FOTOGRAFICA DIGITAL	742208970108	18/03/2021	REGULAR	ACTIVO
4751	SEDE CENTRAL	95	22	CAMARA DE VIDEO	952214670028	23/08/2011	REGULAR	ACTIVO
4752	SEDE CENTRAL	95	22	CAMARA DE VIDEO	952214670040	14/11/2019	REGULAR	ACTIVO
4753	SEDE CENTRAL	95	22	CAMARA DE VIDEO DIGITAL	952214700036	9/12/2013	BUENO	ACTIVO
4754	SEDE CENTRAL	95	22	MICROFONO (OTROS)	952254910082	22/11/2022	REGULAR	ACTIVO
4755	SEDE CENTRAL	95	22	MICROFONO INALAMBRICO	952255290031	9/12/2013	REGULAR	ACTIVO
4756	SEDE CENTRAL	95	22	MICROFONO INALAMBRICO	952255290032	9/12/2013	REGULAR	ACTIVO
4757	SEDE CENTRAL	95	22	MICROFONO INALAMBRICO	952255290033	9/12/2013	REGULAR	ACTIVO
4758	SEDE CENTRAL	95	22	MICROFONO INALAMBRICO	952255290047	30/05/2019	REGULAR	ACTIVO
4759	SEDE CENTRAL	11	22	EQUIPO PARA AIRE ACONDICIONADO TIPO DOMESTICO	112236140184	22/03/2013	REGULAR	ACTIVO
4760	SEDE CENTRAL	46	22	ACUMULADOR DE ENERGIA - EQUIPO DE UPS	462200500037	18/10/2021	REGULAR	ACTIVO
4761	SEDE CENTRAL	67	64	PEDESTAL PARA MICROFONO	676447390007	20/11/2012	REGULAR	ACTIVO
4762	SEDE CENTRAL	67	64	PEDESTAL PARA MICROFONO	676447390008	20/11/2012	REGULAR	ACTIVO
4763	SEDE CENTRAL	67	64	PEDESTAL PARA MICROFONO	676447390009	20/11/2012	REGULAR	ACTIVO
4764	SEDE CENTRAL	67	64	RACK PARA RADIO, TV, LUCES Y TELECINE	676457820044	27/10/2016	REGULAR	ACTIVO
4765	SEDE CENTRAL	67	64	TRIPODE METALICO	676478660017	10/12/2013	REGULAR	ACTIVO
4766	SEDE CENTRAL	74	08	COMPUTADORA PERSONAL PORTATIL	740805000285	31/07/2023	BUENO	ACTIVO
4767	SEDE CENTRAL	74	64	ARMARIO DE MELAMINA	746406260015	21/10/2013	REGULAR	ACTIVO
4768	SEDE CENTRAL	74	64	CREDENZA DE MELAMINA	746432710084	19/12/2013	REGULAR	ACTIVO
4769	SEDE CENTRAL	74	64	ESCRITORIO DE METAL Y MELAMINA	746438810276	21/10/2013	REGULAR	ACTIVO
4770	SEDE CENTRAL	74	64	ESCRITORIO DE METAL Y MELAMINA	746438810277	21/10/2013	REGULAR	ACTIVO
4771	SEDE CENTRAL	74	64	SILLA FIJA DE METAL	746481872626	1/12/2010	REGULAR	ACTIVO
4772	SEDE CENTRAL	74	64	SILLA GIRATORIA DE METAL	746483903545	29/08/2023	BUENO	ACTIVO
4773	SEDE CENTRAL	74	64	SILLA GIRATORIA DE METAL	746483903546	29/08/2023	BUENO	ACTIVO
4774	SEDE CENTRAL	74	64	SILLA GIRATORIA DE METAL	746483903548	29/08/2023	BUENO	ACTIVO
4775	SEDE CENTRAL	74	64	SILLA GIRATORIA DE METAL	746483903553	29/08/2023	BUENO	ACTIVO
4776	SEDE CENTRAL	74	64	SILLA GIRATORIA DE METAL	746483903554	29/08/2023	BUENO	ACTIVO
4777	SEDE CENTRAL	95	22	CAMARA DE VIDEO DIGITAL	952214700037	9/12/2013	REGULAR	ACTIVO
4778	SEDE CENTRAL	95	22	CAMARA DE VIDEO DIGITAL	952214700046	8/04/2015	REGULAR	ACTIVO
4779	SEDE CENTRAL	95	22	MEZCLADORA DIGITAL DE SONIDO	952254720005	26/04/2019	REGULAR	ACTIVO
4780	SEDE CENTRAL	95	22	MICROFONO (OTROS)	952254910053	14/11/2012	REGULAR	ACTIVO
4781	SEDE CENTRAL	95	22	MICROFONO (OTROS)	952254910054	14/11/2012	REGULAR	ACTIVO
4782	SEDE CENTRAL	95	22	MICROFONO (OTROS)	952254910055	14/11/2012	REGULAR	ACTIVO
4783	SEDE CENTRAL	95	22	MICROFONO (OTROS)	952254910056	1/10/2013	REGULAR	ACTIVO
4784	SEDE CENTRAL	95	22	MICROFONO (OTROS)	952254910057	1/10/2013	REGULAR	ACTIVO
4785	SEDE CENTRAL	95	22	MINICOMPONENTE	952255670008	1/08/1997	REGULAR	ACTIVO
4786	SEDE CENTRAL	95	22	PARLANTES EN GENERAL (MAYOR A 1/4 UIT)	952260580009	20/11/2012	REGULAR	ACTIVO
4787	SEDE CENTRAL	95	22	PARLANTES EN GENERAL (MAYOR A 1/4 UIT)	952260580010	20/11/2012	REGULAR	ACTIVO
4788	SEDE CENTRAL	95	22	TELEFONO	952282871550	31/08/2022	REGULAR	ACTIVO
4789	SEDE CENTRAL	95	22	TELEVISOR LED	952285860053	16/09/2016	REGULAR	ACTIVO

N°	Nombre del Local	Grupo	Clase	Denominación del bien	Código Patrimonial	Fecha de Adquisición	Estado	Condición
	A	B	C	D	E	F	G	H
4790	SEDE CENTRAL	11	22	VENTILADOR ELECTRICO PARA MESA O DE PIE	112279700506	13/12/2022	REGULAR	ACTIVO
4791	SEDE CENTRAL	67	64	RACK (OTROS)	676454340014	18/02/2014	REGULAR	ACTIVO
4792	SEDE CENTRAL	67	64	RACK PARA RADIO, TV, LUCES Y TELECINE	676457820009	21/09/2005	REGULAR	ACTIVO
4793	SEDE CENTRAL	74	08	COMPUTADORA PERSONAL PORTATIL	740805000237	30/03/2023	REGULAR	ACTIVO
4794	SEDE CENTRAL	74	22	RELOJ DE PARED	742291470026	14/03/1996	REGULAR	ACTIVO
4795	SEDE CENTRAL	74	64	ARMARIO DE MELAMINA	746406260103	19/12/2013	REGULAR	ACTIVO
4796	SEDE CENTRAL	74	64	ESCRITORIO DE MELAMINA	746437450233	1/07/2015	REGULAR	ACTIVO
4797	SEDE CENTRAL	74	64	MESA DE METAL Y MELAMINA	746451860070	1/07/2015	REGULAR	ACTIVO
4798	SEDE CENTRAL	74	64	PANTALLA ECRAN	746466950008	5/03/2001	REGULAR	ACTIVO
4799	SEDE CENTRAL	74	64	PIZARRA ACRILICA	746473050197	1/02/2017	REGULAR	ACTIVO
4800	SEDE CENTRAL	74	64	SILLA FIJA DE METAL	746481871309	9/05/2007	REGULAR	ACTIVO
4801	SEDE CENTRAL	74	64	SILLA FIJA DE METAL	746481871536	9/07/2007	REGULAR	ACTIVO
4802	SEDE CENTRAL	74	64	SILLA FIJA DE METAL	746481871842	29/12/2009	REGULAR	ACTIVO
4803	SEDE CENTRAL	74	64	SILLA FIJA DE METAL	746481871961	22/09/2010	BUENO	ACTIVO
4804	SEDE CENTRAL	74	64	SILLA FIJA DE METAL	746481872247	22/09/2010	BUENO	ACTIVO
4805	SEDE CENTRAL	74	64	SILLA FIJA DE METAL	746481872554	1/12/2010	REGULAR	ACTIVO
4806	SEDE CENTRAL	74	64	SILLA GIRATORIA DE METAL	746483903327	22/06/2018	REGULAR	ACTIVO
4807	SEDE CENTRAL	74	64	SOFA DE MADERA	746490010066	18/09/2019	REGULAR	ACTIVO
4808	SEDE CENTRAL	95	22	TELEFONO	952282870449	2/07/2009	REGULAR	ACTIVO
4809	SEDE CENTRAL	95	22	TELEFONO INALAMBRICO	952283630022	2/07/2009	REGULAR	ACTIVO
4810	SEDE CENTRAL	95	22	TELEVISOR LED	952285860039	1/09/2014	REGULAR	ACTIVO
4811	SEDE CENTRAL	95	22	TELEVISOR LED	952285860048	20/08/2015	REGULAR	ACTIVO
4812	SEDE CENTRAL	11	22	EQUIPO PARA AIRE ACONDICIONADO TIPO DOMESTICO	112236140224	30/11/2013	REGULAR	ACTIVO
4813	SEDE CENTRAL	67	64	RACK PARA RADIO, TV, LUCES Y TELECINE	676457820037	30/09/2014	REGULAR	ACTIVO
4814	SEDE CENTRAL	67	64	RACK PARA RADIO, TV, LUCES Y TELECINE	676457820038	30/09/2014	REGULAR	ACTIVO
4815	SEDE CENTRAL	67	64	TRIPODE METALICO	676478660024	18/03/2021	REGULAR	ACTIVO
4816	SEDE CENTRAL	67	64	TRIPODE METALICO CON CABEZAL HIDRAULICO - DOLLY	676483870003	18/03/2021	REGULAR	ACTIVO
4817	SEDE CENTRAL	74	64	MESA DE MELAMINA	746450560137	23/07/2012	REGULAR	ACTIVO
4818	SEDE CENTRAL	74	64	MESA DE REUNIONES	746452030090	4/08/2015	REGULAR	ACTIVO
4819	SEDE CENTRAL	74	64	MESITA DE CENTRO	746454070014	28/12/2015	REGULAR	ACTIVO
4820	SEDE CENTRAL	74	64	SILLA GIRATORIA DE METAL	746483902312	30/07/2015	REGULAR	ACTIVO
4821	SEDE CENTRAL	74	64	SILLA GIRATORIA DE METAL	746483902313	30/07/2015	REGULAR	ACTIVO
4822	SEDE CENTRAL	74	64	SILLA GIRATORIA DE METAL	746483902314	30/07/2015	REGULAR	ACTIVO
4823	SEDE CENTRAL	74	64	SOFA DE MADERA	746490010063	18/09/2019	REGULAR	ACTIVO
4824	SEDE CENTRAL	74	64	SOFA DE MADERA	746490010065	18/09/2019	REGULAR	ACTIVO
4825	SEDE CENTRAL	74	64	SOFA DE MADERA	746490010067	18/09/2019	REGULAR	ACTIVO
4826	SEDE CENTRAL	95	22	TELEAPUNTADOR - TELEPROMPTER	952282310001	19/09/2022	REGULAR	ACTIVO
4827	SEDE CENTRAL	95	22	TELEVISOR LED	952285860030	9/12/2013	REGULAR	ACTIVO
4828	SEDE CENTRAL	95	22	TELEVISOR LED	952285860031	9/12/2013	REGULAR	ACTIVO
4829	SEDE CENTRAL	95	22	TELEVISOR LED	952285860060	22/11/2022	REGULAR	ACTIVO
4830	SEDE CENTRAL	74	64	ARCHIVADOR DE METAL	746403890345	27/05/1997	REGULAR	ACTIVO
4831	SEDE CENTRAL	74	64	ARMARIO DE MELAMINA	746406260442	20/02/2020	REGULAR	ACTIVO
4832	SEDE CENTRAL	74	64	ESCRITORIO DE METAL Y MADERA	746438470002	27/04/2001	REGULAR	ACTIVO
4833	SEDE CENTRAL	74	64	SILLA FIJA DE METAL	746481872288	22/09/2010	REGULAR	ACTIVO
4834	SEDE CENTRAL	74	64	SILLA FIJA DE METAL	746481872708	1/12/2010	REGULAR	ACTIVO
4835	SEDE CENTRAL	74	64	SILLA FIJA DE OTRO MATERIAL	746482550168	1/12/2010	REGULAR	ACTIVO
4836	SEDE CENTRAL	95	22	TELEFONO	952282870813	2/07/2009	REGULAR	ACTIVO
4837	SEDE CENTRAL	74	08	EQUIPO DE CONTROL DE ACCESO BIOMETRICO	740826000005	12/08/2022	REGULAR	ACTIVO
4838	SEDE CENTRAL	74	08	EQUIPO DE CONTROL DE ACCESO BIOMETRICO	740826000006	12/08/2022	REGULAR	ACTIVO
4839	SEDE CENTRAL	74	08	EQUIPO DE CONTROL DE ACCESO BIOMETRICO	740826000007	12/08/2022	REGULAR	ACTIVO
4840	SEDE CENTRAL	74	08	EQUIPO DE CONTROL DE ACCESO BIOMETRICO	740826000008	12/08/2022	REGULAR	ACTIVO
4841	SEDE CENTRAL	74	08	EQUIPO DE CONTROL DE ACCESO BIOMETRICO	740826000026	29/12/2023	BUENO	ACTIVO
4842	SEDE CENTRAL	74	08	EQUIPO DE CONTROL DE ACCESO BIOMETRICO	740826000027	29/12/2023	BUENO	ACTIVO
4843	SEDE CENTRAL	74	08	EQUIPO DE CONTROL DE ACCESO BIOMETRICO	740826000028	29/12/2023	BUENO	ACTIVO
4844	SEDE CENTRAL	74	08	EQUIPO DE CONTROL DE ACCESO BIOMETRICO	740826000029	29/12/2023	BUENO	ACTIVO
4845	SEDE CENTRAL	74	08	COMPUTADORA PERSONAL PORTATIL	740805000098	15/12/2017	REGULAR	ACTIVO

N°	Nombre del Local	Grupo	Clase	Denominación del bien	Código Patrimonial	Fecha de Adquisición	Estado	Condición
	A	B	C	D	E	F	G	H
4846	SEDE CENTRAL	11	22	EQUIPO PARA AIRE ACONDICIONADO TIPO DOMESTICO	112236140086	10/01/2006	REGULAR	ACTIVO
4847	SEDE CENTRAL	11	22	REFRIGERADORA ELECTRICA DOMESTICA	112263860009	13/12/2006	REGULAR	ACTIVO
4848	SEDE CENTRAL	32	22	HERVIDOR ELECTRICO	322250000030	7/07/2014	REGULAR	ACTIVO
4849	SEDE CENTRAL	32	64	REPOSTERO DE MADERA	326483000004	30/12/2014	REGULAR	ACTIVO
4850	SEDE CENTRAL	53	22	ESTERILIZADOR DE BIBERONES	532260470001	23/10/2023	BUENO	ACTIVO
4851	SEDE CENTRAL	53	22	ESTERILIZADOR DE BIBERONES	532260470002	23/10/2023	BUENO	ACTIVO
4852	SEDE CENTRAL	53	22	ESTERILIZADOR DE BIBERONES	532260470003	23/10/2023	BUENO	ACTIVO
4853	SEDE CENTRAL	74	64	ARMARIO DE MADERA	746405920094	30/12/2014	REGULAR	ACTIVO
4854	SEDE CENTRAL	74	64	MESA DE MELAMINA	746450560201	30/12/2014	REGULAR	ACTIVO
4855	SEDE CENTRAL	74	64	MESA DE MELAMINA	746450560202	30/12/2014	REGULAR	ACTIVO
4856	SEDE CENTRAL	74	64	SILLON FIJO DE MADERA	746487290016	26/11/2014	REGULAR	ACTIVO
4857	SEDE CENTRAL	74	64	SILLON FIJO DE MADERA	746487290017	26/11/2014	REGULAR	ACTIVO
4858	SEDE CENTRAL	74	64	SILLON FIJO DE MADERA	746487290018	26/11/2014	REGULAR	ACTIVO
4859	SEDE CENTRAL	74	64	SILLON FIJO DE MADERA	746487290019	26/11/2014	REGULAR	ACTIVO
4860	SEDE CENTRAL	11	22	EQUIPO PARA AIRE ACONDICIONADO TIPO DOMESTICO	112236140150	14/02/2011	REGULAR	ACTIVO
4861	SEDE CENTRAL	53	22	DESFIBRILADOR	532230010001	5/09/2014	REGULAR	ACTIVO
4862	SEDE CENTRAL	53	22	OXIMETRO DE PULSOS	532288390001	5/02/2015	REGULAR	ACTIVO
4863	SEDE CENTRAL	53	22	OXIMETRO DE PULSOS	532288390002	5/07/2024	BUENO	ACTIVO
4864	SEDE CENTRAL	53	22	PANTOSCOPIO	532289980001	5/02/2015	REGULAR	ACTIVO
4865	SEDE CENTRAL	53	22	RESUCITADOR PARA ADULTOS	532291640001	5/09/2014	REGULAR	ACTIVO
4866	SEDE CENTRAL	53	64	BIOMBO DE METAL DE 3 CUERPOS	536410020001	4/10/2024	BUENO	ACTIVO
4867	SEDE CENTRAL	53	64	PORTA SUERO METALICO	536491880001	20/07/2022	REGULAR	ACTIVO
4868	SEDE CENTRAL	53	64	SILLA DE RUEDAS METALICA	536493790003	30/09/2014	REGULAR	ACTIVO
4869	SEDE CENTRAL	53	64	SILLA DE RUEDAS METALICA	536493790005	4/10/2024	BUENO	ACTIVO
4870	SEDE CENTRAL	53	64	SILLA DE RUEDAS METALICA	536493790006	4/10/2024	BUENO	ACTIVO
4871	SEDE CENTRAL	60	22	GLUCOMETRO	602246040001	5/02/2015	REGULAR	ACTIVO
4872	SEDE CENTRAL	60	22	GLUCOMETRO	602246040002	8/07/2024	BUENO	ACTIVO
4873	SEDE CENTRAL	60	22	TENSIOMETRO	602287620002	15/03/2010	REGULAR	ACTIVO
4874	SEDE CENTRAL	60	22	TENSIOMETRO	602287620003	8/07/2024	BUENO	ACTIVO
4875	SEDE CENTRAL	74	22	SURTIDOR DE AGUA ELECTRICO - DISPENSADOR ELECTRICO	742299890123	26/12/2014	REGULAR	ACTIVO
4876	SEDE CENTRAL	74	64	ARCHIVADOR DE METAL	746403890155	27/04/2001	REGULAR	ACTIVO
4877	SEDE CENTRAL	74	64	ARCHIVADOR DE METAL	746403890261	27/04/2001	REGULAR	ACTIVO
4878	SEDE CENTRAL	74	64	ARCHIVADOR DE METAL	746403890652	5/11/2004	REGULAR	ACTIVO
4879	SEDE CENTRAL	74	64	ESCRITORIO DE METAL Y MELAMINA	746438810221	7/01/2011	REGULAR	ACTIVO
4880	SEDE CENTRAL	74	64	ESTANTE DE MADERA	746441180142	18/06/1996	REGULAR	ACTIVO
4881	SEDE CENTRAL	74	64	MODULO DE MADERA	746460170119	22/04/1998	REGULAR	ACTIVO
4882	SEDE CENTRAL	74	64	SILLA FIJA DE METAL	746481872493	1/12/2010	REGULAR	ACTIVO
4883	SEDE CENTRAL	74	64	SILLA FIJA DE OTRO MATERIAL	746482550173	1/12/2010	REGULAR	ACTIVO
4884	SEDE CENTRAL	74	64	SILLA GIRATORIA DE METAL	746483902141	22/11/2014	REGULAR	ACTIVO
4885	SEDE CENTRAL	74	64	SILLA GIRATORIA DE METAL	746483902545	21/06/2016	REGULAR	ACTIVO
4886	SEDE CENTRAL	74	64	VITRINA DE METAL	746498820010	5/02/2015	REGULAR	ACTIVO
4887	SEDE CENTRAL	11	22	VENTILADOR ELECTRICO PARA MESA O DE PIE	112279700538	13/12/2022	REGULAR	ACTIVO
4888	SEDE CENTRAL	11	22	VENTILADOR ELECTRICO PARA MESA O DE PIE	112279700512	13/12/2022	REGULAR	ACTIVO
4889	SEDE CENTRAL	74	64	ARCHIVADOR DE METAL	746403890996	17/12/2013	REGULAR	ACTIVO
4890	SEDE CENTRAL	74	64	ARMARIO DE MADERA	746405920016	16/07/2002	REGULAR	ACTIVO
4891	SEDE CENTRAL	74	64	ESCRITORIO DE METAL Y MELAMINA	746438810234	7/01/2011	REGULAR	ACTIVO
4892	SEDE CENTRAL	74	64	ESTANTE DE MADERA	746441180004	14/09/1995	REGULAR	ACTIVO
4893	SEDE CENTRAL	74	64	ESTANTE DE MADERA	746441180143	18/06/1996	REGULAR	ACTIVO
4894	SEDE CENTRAL	74	64	LIBRERO DE MADERA	746445250008	1/09/1997	REGULAR	ACTIVO
4895	SEDE CENTRAL	74	64	LIBRERO DE MADERA	746445250023	7/09/2001	REGULAR	ACTIVO
4896	SEDE CENTRAL	74	64	LIBRERO DE MADERA	746445250026	7/09/2001	REGULAR	ACTIVO
4897	SEDE CENTRAL	74	64	LIBRERO DE MADERA	746445250041	7/09/2001	REGULAR	ACTIVO
4898	SEDE CENTRAL	74	64	LIBRERO DE MADERA	746445250072	7/09/2001	REGULAR	ACTIVO
4899	SEDE CENTRAL	74	64	LIBRERO DE MADERA	746445250085	7/09/2001	REGULAR	ACTIVO
4900	SEDE CENTRAL	74	64	LIBRERO DE MADERA	746445250092	7/09/2001	REGULAR	ACTIVO
4901	SEDE CENTRAL	74	64	LIBRERO DE MADERA	746445250099	7/09/2001	REGULAR	ACTIVO

N°	Nombre del Local	Grupo	Clase	Denominación del bien	Código Patrimonial	Fecha de Adquisición	Estado	Condición
	A	B	C	D	E	F	G	H
4902	SEDE CENTRAL	74	64	LIBRERO DE MADERA	746445250128	30/11/2002	REGULAR	ACTIVO
4903	SEDE CENTRAL	74	64	LIBRERO DE MADERA	746445250141	22/06/2004	REGULAR	ACTIVO
4904	SEDE CENTRAL	74	64	LIBRERO DE MADERA	746445250152	5/07/2004	REGULAR	ACTIVO
4905	SEDE CENTRAL	74	64	LIBRERO DE MELAMINA	746445420004	9/01/2006	REGULAR	ACTIVO
4906	SEDE CENTRAL	74	64	LIBRERO DE MELAMINA	746445420027	7/05/2013	REGULAR	ACTIVO
4907	SEDE CENTRAL	74	64	LIBRERO DE MELAMINA	746445420083	7/05/2013	REGULAR	ACTIVO
4908	SEDE CENTRAL	74	64	MODULO DE MADERA	746460170241	22/04/1998	REGULAR	ACTIVO
4909	SEDE CENTRAL	74	64	MÓDULO DE MELAMINA	746460980166	19/08/2013	REGULAR	ACTIVO
4910	SEDE CENTRAL	74	64	MÓDULO DE MELAMINA	746460980187	30/09/2013	REGULAR	ACTIVO
4911	SEDE CENTRAL	74	64	SILLA FIJA DE METAL	746481871224	8/08/2005	REGULAR	ACTIVO
4912	SEDE CENTRAL	74	64	SILLA FIJA DE METAL	746481872224	22/09/2010	REGULAR	ACTIVO
4913	SEDE CENTRAL	74	64	VITRINA DE MADERA	746498140014	22/10/2007	REGULAR	ACTIVO
4914	SEDE CENTRAL	95	22	TELEFONO	952282871139	4/12/2013	REGULAR	ACTIVO
4915	SEDE CENTRAL	11	22	EQUIPO PARA AIRE ACONDICIONADO TIPO DOMESTICO	112236140219	30/11/2013	REGULAR	ACTIVO
4916	SEDE CENTRAL	11	22	VENTILADOR ELECTRICO PARA MESA O DE PIE	112279700430	26/12/2019	REGULAR	ACTIVO
4917	SEDE CENTRAL	11	22	VENTILADOR ELECTRICO PARA MESA O DE PIE	112279700543	13/12/2022	REGULAR	ACTIVO
4918	SEDE CENTRAL	11	22	VENTILADOR ELECTRICO PARA MESA O DE PIE	112279700581	13/12/2022	REGULAR	ACTIVO
4919	SEDE CENTRAL	74	08	LECTORA DE TARJETA INTELIGENTE	740870950029	17/11/2020	REGULAR	ACTIVO
4920	SEDE CENTRAL	74	08	LECTORA DE TARJETA INTELIGENTE	740870950034	17/11/2020	REGULAR	ACTIVO
4921	SEDE CENTRAL	74	08	LECTORA DE TARJETA INTELIGENTE	740870950041	17/11/2020	REGULAR	ACTIVO
4922	SEDE CENTRAL	74	22	SURTIDOR DE AGUA ELECTRICO - DISPENSADOR ELECTRICO	742299890195	11/11/2022	REGULAR	ACTIVO
4923	SEDE CENTRAL	74	64	ARCHIVADOR DE METAL	746403890826	3/08/2007	REGULAR	ACTIVO
4924	SEDE CENTRAL	74	64	ARCHIVADOR DE METAL	746403891001	17/12/2013	REGULAR	ACTIVO
4925	SEDE CENTRAL	74	64	ARMARIO DE MELAMINA	746406260001	19/08/2010	REGULAR	ACTIVO
4926	SEDE CENTRAL	74	64	ARMARIO DE MELAMINA	746406260006	7/01/2011	REGULAR	ACTIVO
4927	SEDE CENTRAL	74	64	ARMARIO DE MELAMINA	746406260102	17/12/2013	REGULAR	ACTIVO
4928	SEDE CENTRAL	74	64	CAJONERA RODABLE DE MELAMINA	746419250202	3/04/2023	BUENO	ACTIVO
4929	SEDE CENTRAL	74	64	CAJONERA RODABLE DE MELAMINA	746419250203	3/04/2023	BUENO	ACTIVO
4930	SEDE CENTRAL	74	64	CAJONERA RODABLE DE MELAMINA	746419250204	3/04/2023	BUENO	ACTIVO
4931	SEDE CENTRAL	74	64	CAJONERA RODABLE DE MELAMINA	746419250205	3/04/2023	BUENO	ACTIVO
4932	SEDE CENTRAL	74	64	CAJONERA RODABLE DE MELAMINA	746419250206	3/04/2023	BUENO	ACTIVO
4933	SEDE CENTRAL	74	64	CAJONERA RODABLE DE MELAMINA	746419250207	3/04/2023	BUENO	ACTIVO
4934	SEDE CENTRAL	74	64	CREDENZA DE MELAMINA	746432710037	7/01/2011	REGULAR	ACTIVO
4935	SEDE CENTRAL	74	64	CREDENZA DE MELAMINA	746432710071	17/12/2013	REGULAR	ACTIVO
4936	SEDE CENTRAL	74	64	ESCRITORIO DE MELAMINA	746437450400	13/09/2022	REGULAR	ACTIVO
4937	SEDE CENTRAL	74	64	ESCRITORIO DE MELAMINA	746437450404	13/09/2022	REGULAR	ACTIVO
4938	SEDE CENTRAL	74	64	ESCRITORIO DE MELAMINA	746437450405	13/09/2022	REGULAR	ACTIVO
4939	SEDE CENTRAL	74	64	ESCRITORIO DE MELAMINA	746437450406	13/09/2022	REGULAR	ACTIVO
4940	SEDE CENTRAL	74	64	ESCRITORIO DE MELAMINA	746437450407	13/09/2022	REGULAR	ACTIVO
4941	SEDE CENTRAL	74	64	ESCRITORIO DE MELAMINA	746437450408	13/09/2022	REGULAR	ACTIVO
4942	SEDE CENTRAL	74	64	ESCRITORIO DE MELAMINA	746437450409	13/09/2022	REGULAR	ACTIVO
4943	SEDE CENTRAL	74	64	ESTANTE DE MADERA	746441180052	16/07/2002	REGULAR	ACTIVO
4944	SEDE CENTRAL	74	64	ESTANTE DE MELAMINA	746441520050	10/03/2015	REGULAR	ACTIVO
4945	SEDE CENTRAL	74	64	MESA DE MADERA	746449320016	13/04/2005	REGULAR	ACTIVO
4946	SEDE CENTRAL	74	64	MESA DE MADERA	746449320064	6/06/1996	REGULAR	ACTIVO
4947	SEDE CENTRAL	74	64	MESA DE MELAMINA	746450560151	7/05/2013	REGULAR	ACTIVO
4948	SEDE CENTRAL	74	64	MÓDULO DE MELAMINA	746460980062	25/04/2011	REGULAR	ACTIVO
4949	SEDE CENTRAL	74	64	MÓDULO DE MELAMINA	746460980063	25/04/2011	REGULAR	ACTIVO
4950	SEDE CENTRAL	74	64	MÓDULO DE MELAMINA	746460980064	25/04/2011	REGULAR	ACTIVO
4951	SEDE CENTRAL	74	64	MÓDULO DE MELAMINA	746460980065	25/04/2011	REGULAR	ACTIVO
4952	SEDE CENTRAL	74	64	MÓDULO DE MELAMINA	746460980502	8/04/2014	REGULAR	ACTIVO
4953	SEDE CENTRAL	74	64	MÓDULO DE MELAMINA	746460980503	8/04/2014	REGULAR	ACTIVO
4954	SEDE CENTRAL	74	64	MÓDULO DE MELAMINA	746460980504	8/04/2014	REGULAR	ACTIVO
4955	SEDE CENTRAL	74	64	MÓDULO DE MELAMINA	746460980505	8/04/2014	REGULAR	ACTIVO
4956	SEDE CENTRAL	74	64	MÓDULO DE MELAMINA	746460980506	8/04/2014	REGULAR	ACTIVO
4957	SEDE CENTRAL	74	64	MÓDULO DE MELAMINA	746460980507	8/04/2014	REGULAR	ACTIVO

N°	Nombre del Local	Grupo	Clase	Denominación del bien	Código Patrimonial	Fecha de Adquisición	Estado	Condición
	A	B	C	D	E	F	G	H
4958	SEDE CENTRAL	74	64	MÓDULO DE MELAMINA	746460980520	8/04/2014	REGULAR	ACTIVO
4959	SEDE CENTRAL	74	64	MÓDULO DE MELAMINA	746460980521	8/04/2014	REGULAR	ACTIVO
4960	SEDE CENTRAL	74	64	MÓDULO DE MELAMINA	746460980522	8/04/2014	REGULAR	ACTIVO
4961	SEDE CENTRAL	74	64	MÓDULO DE MELAMINA	746460980523	8/04/2014	REGULAR	ACTIVO
4962	SEDE CENTRAL	74	64	MÓDULO DE MELAMINA	746460980524	8/04/2014	REGULAR	ACTIVO
4963	SEDE CENTRAL	74	64	MÓDULO DE MELAMINA	746460980525	8/04/2014	REGULAR	ACTIVO
4964	SEDE CENTRAL	74	64	MÓDULO DE MELAMINA	746460980526	8/04/2014	REGULAR	ACTIVO
4965	SEDE CENTRAL	74	64	MÓDULO DE MELAMINA	746460980527	8/04/2014	REGULAR	ACTIVO
4966	SEDE CENTRAL	74	64	MÓDULO DE MELAMINA	746460980528	8/04/2014	REGULAR	ACTIVO
4967	SEDE CENTRAL	74	64	MÓDULO DE MELAMINA	746460980529	8/04/2014	REGULAR	ACTIVO
4968	SEDE CENTRAL	74	64	MÓDULO DE MELAMINA	746460980613	27/03/2015	REGULAR	ACTIVO
4969	SEDE CENTRAL	74	64	MÓDULO DE MELAMINA	746460980614	27/03/2015	REGULAR	ACTIVO
4970	SEDE CENTRAL	74	64	MÓDULO DE MELAMINA	746460980628	27/03/2015	REGULAR	ACTIVO
4971	SEDE CENTRAL	74	64	MÓDULO DE MELAMINA	746460980631	27/03/2015	REGULAR	ACTIVO
4972	SEDE CENTRAL	74	64	MÓDULO DE MELAMINA	746460980859	31/08/2017	REGULAR	ACTIVO
4973	SEDE CENTRAL	74	64	MÓDULO DE MELAMINA	746460980860	31/08/2017	REGULAR	ACTIVO
4974	SEDE CENTRAL	74	64	MÓDULO DE MELAMINA	746460980861	31/08/2017	REGULAR	ACTIVO
4975	SEDE CENTRAL	74	64	MÓDULO DE MELAMINA	746460980862	31/08/2017	REGULAR	ACTIVO
4976	SEDE CENTRAL	74	64	MODULO DE MELAMINA PARA COMPUTADORA	746461240092	3/04/2023	BUENO	ACTIVO
4977	SEDE CENTRAL	74	64	MODULO DE MELAMINA PARA COMPUTADORA	746461240093	3/04/2023	BUENO	ACTIVO
4978	SEDE CENTRAL	74	64	MODULO DE MELAMINA PARA COMPUTADORA	746461240094	3/04/2023	BUENO	ACTIVO
4979	SEDE CENTRAL	74	64	MODULO DE MELAMINA PARA COMPUTADORA	746461240095	3/04/2023	BUENO	ACTIVO
4980	SEDE CENTRAL	74	64	MODULO DE MELAMINA PARA COMPUTADORA	746461240096	3/04/2023	BUENO	ACTIVO
4981	SEDE CENTRAL	74	64	MODULO DE MELAMINA PARA COMPUTADORA	746461240097	3/04/2023	BUENO	ACTIVO
4982	SEDE CENTRAL	74	64	PERCHERO METALICO	746472380040	3/08/2007	REGULAR	ACTIVO
4983	SEDE CENTRAL	74	64	PIZARRA ACRILICA	746473050088	24/10/2000	REGULAR	ACTIVO
4984	SEDE CENTRAL	74	64	PIZARRA ACRILICA	746473050148	5/09/2013	REGULAR	ACTIVO
4985	SEDE CENTRAL	74	64	PIZARRA ACRILICA	746473050149	5/09/2013	REGULAR	ACTIVO
4986	SEDE CENTRAL	74	64	SILLA GIRATORIA DE METAL	746483901556	22/11/2013	REGULAR	ACTIVO
4987	SEDE CENTRAL	74	64	SILLA GIRATORIA DE METAL	746483901995	22/11/2014	REGULAR	ACTIVO
4988	SEDE CENTRAL	74	64	SILLA GIRATORIA DE METAL	746483902081	22/11/2014	REGULAR	ACTIVO
4989	SEDE CENTRAL	74	64	SILLA GIRATORIA DE METAL	746483902082	22/11/2014	REGULAR	ACTIVO
4990	SEDE CENTRAL	74	64	SILLA GIRATORIA DE METAL	746483902085	22/11/2014	REGULAR	ACTIVO
4991	SEDE CENTRAL	74	64	SILLA GIRATORIA DE METAL	746483902087	22/11/2014	REGULAR	ACTIVO
4992	SEDE CENTRAL	74	64	SILLA GIRATORIA DE METAL	746483902088	22/11/2014	REGULAR	ACTIVO
4993	SEDE CENTRAL	74	64	SILLA GIRATORIA DE METAL	746483902166	22/11/2014	REGULAR	ACTIVO
4994	SEDE CENTRAL	74	64	SILLA GIRATORIA DE METAL	746483902177	22/11/2014	REGULAR	ACTIVO
4995	SEDE CENTRAL	74	64	SILLA GIRATORIA DE METAL	746483902180	22/11/2014	REGULAR	ACTIVO
4996	SEDE CENTRAL	74	64	SILLA GIRATORIA DE METAL	746483902186	22/11/2014	REGULAR	ACTIVO
4997	SEDE CENTRAL	74	64	SILLA GIRATORIA DE METAL	746483902210	22/11/2014	REGULAR	ACTIVO
4998	SEDE CENTRAL	74	64	SILLA GIRATORIA DE METAL	746483902308	25/05/2015	REGULAR	ACTIVO
4999	SEDE CENTRAL	74	64	SILLA GIRATORIA DE METAL	746483902410	30/11/2015	REGULAR	ACTIVO
5000	SEDE CENTRAL	74	64	SILLA GIRATORIA DE METAL	746483902422	30/11/2015	REGULAR	ACTIVO
5001	SEDE CENTRAL	74	64	SILLA GIRATORIA DE METAL	746483902423	30/11/2015	REGULAR	ACTIVO
5002	SEDE CENTRAL	74	64	SILLA GIRATORIA DE METAL	746483902535	21/06/2016	BUENO	ACTIVO
5003	SEDE CENTRAL	74	64	SILLA GIRATORIA DE METAL	746483902548	21/06/2016	REGULAR	ACTIVO
5004	SEDE CENTRAL	74	64	SILLA GIRATORIA DE METAL	746483903510	29/08/2023	BUENO	ACTIVO
5005	SEDE CENTRAL	95	22	EQUIPO DE SONIDO	952233750034	14/10/2015	REGULAR	ACTIVO
5006	SEDE CENTRAL	95	22	IMPRESORA DE TARJETAS	952246270001	27/12/2018	REGULAR	ACTIVO
5007	SEDE CENTRAL	95	22	IMPRESORA DE TARJETAS	952246270002	14/11/2023	BUENO	ACTIVO
5008	SEDE CENTRAL	95	22	PROYECTOR	952266440044	29/11/2013	REGULAR	ACTIVO
5009	SEDE CENTRAL	95	22	TELEFONO	952282870461	2/07/2009	MALO	ACTIVO
5010	SEDE CENTRAL	95	22	TELEFONO	952282870922	4/12/2013	REGULAR	ACTIVO
5011	SEDE CENTRAL	95	22	TELEFONO	952282870960	4/12/2013	REGULAR	ACTIVO
5012	SEDE CENTRAL	95	22	TELEFONO	952282871135	4/12/2013	REGULAR	ACTIVO
5013	SEDE CENTRAL	95	22	TELEFONO	952282871136	4/12/2013	REGULAR	ACTIVO

N°	Nombre del Local	Grupo	Clase	Denominación del bien	Código Patrimonial	Fecha de Adquisición	Estado	Condición
	A	B	C	D	E	F	G	H
5014	SEDE CENTRAL	95	22	TELEFONO	952282871138	4/12/2013	REGULAR	ACTIVO
5015	SEDE CENTRAL	95	22	TELEFONO	952282871140	4/12/2013	REGULAR	ACTIVO
5016	SEDE CENTRAL	95	22	TELEFONO	952282871141	4/12/2013	REGULAR	ACTIVO
5017	SEDE CENTRAL	95	22	TELEFONO	952282871142	4/12/2013	REGULAR	ACTIVO
5018	SEDE CENTRAL	95	22	TELEFONO	952282871143	4/12/2013	REGULAR	ACTIVO
5019	SEDE CENTRAL	11	22	EQUIPO PARA AIRE ACONDICIONADO TIPO DOMESTICO	112236140090	10/01/2006	REGULAR	ACTIVO
5020	SEDE CENTRAL	11	22	EQUIPO PARA AIRE ACONDICIONADO TIPO DOMESTICO	112236140385	14/12/2020	REGULAR	ACTIVO
5021	SEDE CENTRAL	74	64	ESCRITORIO DE MELAMINA	746437450317	13/12/2018	REGULAR	ACTIVO
5022	SEDE CENTRAL	74	64	MESA DE METAL Y MELAMINA	746451860077	16/12/2015	REGULAR	ACTIVO
5023	SEDE CENTRAL	74	64	MESITA DE MADERA PARA TELEFONO	746456100020	16/07/2002	REGULAR	ACTIVO
5024	SEDE CENTRAL	74	64	PIZARRA ACRILICA	746473050184	6/11/2014	REGULAR	ACTIVO
5025	SEDE CENTRAL	74	64	SILLA FIJA DE METAL	746481872051	22/09/2010	REGULAR	ACTIVO
5026	SEDE CENTRAL	74	64	SILLA FIJA DE METAL	746481872221	22/09/2010	REGULAR	ACTIVO
5027	SEDE CENTRAL	74	64	SILLA FIJA DE METAL	746481872284	22/09/2010	REGULAR	ACTIVO
5028	SEDE CENTRAL	74	64	SILLA FIJA DE METAL	746481872578	1/12/2010	REGULAR	ACTIVO
5029	SEDE CENTRAL	74	64	SILLA FIJA DE METAL	746481872630	1/12/2010	REGULAR	ACTIVO
5030	SEDE CENTRAL	74	64	SILLON GIRATORIO DE METAL	746489330492	22/12/2021	REGULAR	ACTIVO
5031	SEDE CENTRAL	95	22	TELEFONO	952282870943	4/12/2013	REGULAR	ACTIVO
5032	SEDE CENTRAL	95	22	TELEVISOR LED	952285860057	22/11/2022	REGULAR	ACTIVO
5033	SEDE CENTRAL	74	64	MÓDULO DE MELAMINA	746460980190	30/09/2013	REGULAR	ACTIVO
5034	SEDE CENTRAL	11	22	EQUIPO PARA AIRE ACONDICIONADO TIPO DOMESTICO	112236140369	12/08/2020	REGULAR	ACTIVO
5035	SEDE CENTRAL	11	22	VENTILADOR ELECTRICO PARA MESA O DE PIE	112279700420	26/12/2019	REGULAR	ACTIVO
5036	SEDE CENTRAL	74	08	EQUIPO DE CONTROL DE ACCESO BIOMETRICO	740826000025	29/12/2023	BUENO	ACTIVO
5037	SEDE CENTRAL	74	08	EQUIPO DE CONTROL DE ACCESO BIOMETRICO	740826000030	29/12/2023	BUENO	ACTIVO
5038	SEDE CENTRAL	74	64	ARCHIVADOR DE METAL	746403891139	20/02/2020	REGULAR	ACTIVO
5039	SEDE CENTRAL	74	64	ARCHIVADOR DE METAL	746403891140	20/02/2020	REGULAR	ACTIVO
5040	SEDE CENTRAL	74	64	ARCHIVADOR DE METAL	746403891141	20/02/2020	REGULAR	ACTIVO
5041	SEDE CENTRAL	74	64	ARMARIO DE MELAMINA	746406260149	1/05/2015	REGULAR	ACTIVO
5042	SEDE CENTRAL	74	64	CAJONERA RODABLE DE MELAMINA	746419250187	20/02/2020	REGULAR	ACTIVO
5043	SEDE CENTRAL	74	64	CAJONERA RODABLE DE MELAMINA	746419250188	20/02/2020	REGULAR	ACTIVO
5044	SEDE CENTRAL	74	64	CAJONERA RODABLE DE MELAMINA	746419250189	20/02/2020	REGULAR	ACTIVO
5045	SEDE CENTRAL	74	64	CAJONERA RODABLE DE MELAMINA	746419250190	20/02/2020	REGULAR	ACTIVO
5046	SEDE CENTRAL	74	64	CAJONERA RODABLE DE MELAMINA	746419250192	20/02/2020	REGULAR	ACTIVO
5047	SEDE CENTRAL	74	64	ESTANTE DE MELAMINA	746441520130	20/02/2020	REGULAR	ACTIVO
5048	SEDE CENTRAL	74	64	LIBRERO DE MELAMINA	746445420114	29/12/2015	REGULAR	ACTIVO
5049	SEDE CENTRAL	74	64	MÓDULO DE MELAMINA	746460980071	25/04/2011	REGULAR	ACTIVO
5050	SEDE CENTRAL	74	64	MÓDULO DE MELAMINA	746460980089	25/04/2011	REGULAR	ACTIVO
5051	SEDE CENTRAL	74	64	MÓDULO DE MELAMINA	746460980822	6/09/2016	REGULAR	ACTIVO
5052	SEDE CENTRAL	74	64	MÓDULO DE MELAMINA	746460980830	6/09/2016	REGULAR	ACTIVO
5053	SEDE CENTRAL	74	64	MÓDULO DE MELAMINA	746460980831	6/09/2016	REGULAR	ACTIVO
5054	SEDE CENTRAL	74	64	MÓDULO DE MELAMINA	746460980833	6/09/2016	REGULAR	ACTIVO
5055	SEDE CENTRAL	74	64	MÓDULO DE MELAMINA	746460980836	6/09/2016	REGULAR	ACTIVO
5056	SEDE CENTRAL	74	64	MÓDULO DE MELAMINA	746460980840	6/09/2016	REGULAR	ACTIVO
5057	SEDE CENTRAL	74	64	SILLA FIJA DE METAL	746481872692	1/12/2010	REGULAR	ACTIVO
5058	SEDE CENTRAL	74	64	SILLA GIRATORIA DE METAL	746483903320	22/06/2018	REGULAR	ACTIVO
5059	SEDE CENTRAL	74	64	SILLON GIRATORIO DE METAL	746489330511	22/12/2021	REGULAR	ACTIVO
5060	SEDE CENTRAL	74	64	VITRINA DE MADERA	746498140013	21/06/2007	REGULAR	ACTIVO
5061	SEDE CENTRAL	95	22	TELEFONO	952282871137	4/12/2013	REGULAR	ACTIVO
5062	SEDE CENTRAL	74	64	ESCRITORIO DE MELAMINA	746437450401	13/09/2022	REGULAR	ACTIVO
5063	SEDE CENTRAL	74	64	MESA DE MELAMINA	746450560268	28/12/2015	REGULAR	ACTIVO
5064	SEDE CENTRAL	74	64	SILLA FIJA DE METAL	746481871909	15/04/2010	REGULAR	ACTIVO
5065	SEDE CENTRAL	74	64	SILLON GIRATORIO DE METAL	746489330524	22/12/2021	REGULAR	ACTIVO
5066	SEDE CENTRAL	95	22	TELEFONO	952282871112	4/12/2013	REGULAR	ACTIVO
5067	SEDE CENTRAL	11	22	VENTILADOR ELECTRICO PARA MESA O DE PIE	112279700537	13/12/2022	REGULAR	ACTIVO
5068	SEDE CENTRAL	74	64	MESA DE REUNIONES	746452030099	13/09/2022	REGULAR	ACTIVO
5069	SEDE CENTRAL	74	64	SILLA FIJA DE METAL	746481873327	23/12/2020	REGULAR	ACTIVO

N°	Nombre del Local	Grupo	Clase	Denominación del bien	Código Patrimonial	Fecha de Adquisición	Estado	Condición
	A	B	C	D	E	F	G	H
5070	SEDE CENTRAL	74	64	SILLA FIJA DE METAL	746481873338	23/12/2020	REGULAR	ACTIVO
5071	SEDE CENTRAL	74	64	SILLA FIJA DE METAL	746481873339	23/12/2020	REGULAR	ACTIVO
5072	SEDE CENTRAL	74	64	SILLA FIJA DE METAL	746481873342	23/12/2020	REGULAR	ACTIVO
5073	INDECOPI-AEROPUERTO JORGE CHAVEZ	32	64	REPOSTERO DE MELAMINA	326487120013	24/02/2025	BUENO	ACTIVO
5074	INDECOPI-AEROPUERTO JORGE CHAVEZ	74	64	ARMARIO DE MELAMINA	746406260566	24/02/2025	BUENO	ACTIVO
5075	INDECOPI-AEROPUERTO JORGE CHAVEZ	74	64	ARMARIO DE MELAMINA	746406260567	24/02/2025	BUENO	ACTIVO
5076	INDECOPI-AEROPUERTO JORGE CHAVEZ	74	64	ARMARIO DE MELAMINA	746406260568	24/02/2025	BUENO	ACTIVO
5077	INDECOPI-AEROPUERTO JORGE CHAVEZ	74	64	ARMARIO DE MELAMINA	746406260569	24/02/2025	BUENO	ACTIVO
5078	INDECOPI-AEROPUERTO JORGE CHAVEZ	74	64	CAJONERA RODABLE DE MELAMINA	746419250266	24/02/2025	BUENO	ACTIVO
5079	INDECOPI-AEROPUERTO JORGE CHAVEZ	74	64	CREDENZA DE MELAMINA	746432710148	24/02/2025	BUENO	ACTIVO
5080	INDECOPI-AEROPUERTO JORGE CHAVEZ	74	64	CREDENZA DE MELAMINA	746432710149	24/02/2025	BUENO	ACTIVO
5081	INDECOPI-AEROPUERTO JORGE CHAVEZ	74	64	ESCRITORIO DE MELAMINA	746437450445	24/02/2025	BUENO	ACTIVO
5082	INDECOPI-AEROPUERTO JORGE CHAVEZ	74	64	MESA DE MELAMINA	746450560400	24/02/2025	BUENO	ACTIVO
5083	INDECOPI-AEROPUERTO JORGE CHAVEZ	74	64	MESA DE REUNIONES	746452030125	24/02/2025	BUENO	ACTIVO
5084	INDECOPI-AEROPUERTO JORGE CHAVEZ	74	64	PIZARRA ACRILICA	746473050154	5/09/2013	REGULAR	ACTIVO
5085	INDECOPI-AEROPUERTO JORGE CHAVEZ	11	22	FRIGOBAR	112252140002	8/11/2011	REGULAR	ACTIVO
5086	INDECOPI-AEROPUERTO JORGE CHAVEZ	11	22	VENTILADOR ELECTRICO PARA MESA O DE PIE	112279700523	13/12/2022	BUENO	ACTIVO
5087	INDECOPI-AEROPUERTO JORGE CHAVEZ	32	22	HERVIDOR ELECTRICO	322250000016	31/10/2013	REGULAR	ACTIVO
5088	INDECOPI-AEROPUERTO JORGE CHAVEZ	32	22	HORNO MICROONDAS	322260610052	11/12/2013	REGULAR	ACTIVO
5089	INDECOPI-AEROPUERTO JORGE CHAVEZ	46	22	EQUIPO DE ILUMINACION DE EMERGENCIA	462247850414	11/11/2022	BUENO	ACTIVO
5090	INDECOPI-AEROPUERTO JORGE CHAVEZ	74	64	ARMARIO DE MELAMINA	746406260263	21/07/2015	REGULAR	ACTIVO
5091	INDECOPI-AEROPUERTO JORGE CHAVEZ	74	64	CASILLERO DE METAL - LOCKER	746428980046	18/12/2013	REGULAR	ACTIVO
5092	INDECOPI-AEROPUERTO JORGE CHAVEZ	74	64	ESTANTE DE MELAMINA	746441520096	21/07/2015	REGULAR	ACTIVO
5093	INDECOPI-AEROPUERTO JORGE CHAVEZ	74	64	MESA DE REUNIONES	746452030080	20/07/2007	REGULAR	ACTIVO
5094	INDECOPI-AEROPUERTO JORGE CHAVEZ	74	64	SILLA FIJA DE METAL	746481872157	22/09/2010	REGULAR	ACTIVO
5095	INDECOPI-AEROPUERTO JORGE CHAVEZ	74	64	SILLA FIJA DE METAL	746481872163	22/09/2010	REGULAR	ACTIVO
5096	INDECOPI-AEROPUERTO JORGE CHAVEZ	74	64	SILLA FIJA DE METAL	746481872321	22/09/2010	REGULAR	ACTIVO
5097	INDECOPI-AEROPUERTO JORGE CHAVEZ	74	64	SILLA FIJA DE METAL	746481872359	15/10/2010	REGULAR	ACTIVO
5098	INDECOPI-AEROPUERTO JORGE CHAVEZ	74	64	SILLA GIRATORIA DE METAL	746483903961	26/12/2024	BUENO	ACTIVO
5099	INDECOPI-AEROPUERTO JORGE CHAVEZ	74	64	SILLA GIRATORIA DE METAL	746483903962	26/12/2024	BUENO	ACTIVO
5100	INDECOPI-AEROPUERTO JORGE CHAVEZ	95	22	TELEFONO	952282871269	2/11/2015	REGULAR	ACTIVO
5101	INDECOPI-AEROPUERTO JORGE CHAVEZ	11	22	FRIGOBAR	112252140001	8/11/2011	REGULAR	ACTIVO
5102	INDECOPI-AEROPUERTO JORGE CHAVEZ	11	22	VENTILADOR ELECTRICO PARA MESA O DE PIE	112279700536	13/12/2022	BUENO	ACTIVO
5103	INDECOPI-AEROPUERTO JORGE CHAVEZ	32	22	HERVIDOR ELECTRICO	322250000015	31/10/2013	REGULAR	ACTIVO
5104	INDECOPI-AEROPUERTO JORGE CHAVEZ	32	22	HORNO MICROONDAS	322260610012	17/03/2009	REGULAR	ACTIVO
5105	INDECOPI-AEROPUERTO JORGE CHAVEZ	74	08	COMPUTADORA PERSONAL PORTATIL	740805000158	27/09/2018	BUENO	ACTIVO
5106	INDECOPI-AEROPUERTO JORGE CHAVEZ	74	08	COMPUTADORA PERSONAL PORTATIL	740805000317	18/11/2024	BUENO	ACTIVO
5107	INDECOPI-AEROPUERTO JORGE CHAVEZ	74	64	ARMARIO DE MELAMINA	746406260262	21/07/2015	REGULAR	ACTIVO
5108	INDECOPI-AEROPUERTO JORGE CHAVEZ	74	64	CASILLERO DE METAL - LOCKER	746428980045	18/12/2013	REGULAR	ACTIVO
5109	INDECOPI-AEROPUERTO JORGE CHAVEZ	74	64	ESTANTE DE MELAMINA	746441520095	21/07/2015	REGULAR	ACTIVO
5110	INDECOPI-AEROPUERTO JORGE CHAVEZ	74	64	MESA DE REUNIONES	746452030081	20/07/2007	REGULAR	ACTIVO
5111	INDECOPI-AEROPUERTO JORGE CHAVEZ	74	64	SILLA FIJA DE METAL	746481872126	22/09/2010	REGULAR	ACTIVO
5112	INDECOPI-AEROPUERTO JORGE CHAVEZ	74	64	SILLA FIJA DE METAL	746481872140	22/09/2010	REGULAR	ACTIVO
5113	INDECOPI-AEROPUERTO JORGE CHAVEZ	74	64	SILLA FIJA DE METAL	746481872283	22/09/2010	REGULAR	ACTIVO
5114	INDECOPI-AEROPUERTO JORGE CHAVEZ	74	64	SILLA FIJA DE METAL	746481872357	15/10/2010	REGULAR	ACTIVO
5115	INDECOPI-AEROPUERTO JORGE CHAVEZ	74	64	SILLA GIRATORIA DE METAL CON BRAZOS	746483903365	17/12/2021	REGULAR	ACTIVO
5116	INDECOPI-AEROPUERTO JORGE CHAVEZ	74	64	SILLA GIRATORIA DE METAL	746483903957	26/12/2024	BUENO	ACTIVO
5117	INDECOPI-AEROPUERTO JORGE CHAVEZ	74	64	SILLA GIRATORIA DE METAL	746483903958	26/12/2024	BUENO	ACTIVO
5118	INDECOPI-AEROPUERTO JORGE CHAVEZ	74	64	SILLA GIRATORIA DE METAL	746483903959	26/12/2024	BUENO	ACTIVO
5119	INDECOPI-AEROPUERTO JORGE CHAVEZ	74	64	SILLA GIRATORIA DE METAL	746483903960	26/12/2024	BUENO	ACTIVO
5120	INDECOPI-AEROPUERTO JORGE CHAVEZ	88	22	EXTINTOR	882225250244	18/05/2006	REGULAR	ACTIVO
5121	INDECOPI-AEROPUERTO JORGE CHAVEZ	95	22	AUDIFONOS (MAYOR A 1/4 UIT)	952210510128	7/05/2019	REGULAR	ACTIVO
5122	INDECOPI-AEROPUERTO JORGE CHAVEZ	95	22	AUDIFONOS (MAYOR A 1/4 UIT)	952210510131	7/05/2019	REGULAR	ACTIVO
5123	INDECOPI-AEROPUERTO JORGE CHAVEZ	95	22	INTERCOMUNICADOR	952246980028	7/07/2015	REGULAR	ACTIVO
5124	INDECOPI-AEROPUERTO JORGE CHAVEZ	95	22	INTERCOMUNICADOR	952246980029	7/07/2015	REGULAR	ACTIVO
5125	INDECOPI-AEROPUERTO JORGE CHAVEZ	95	22	INTERCOMUNICADOR	952246980030	7/07/2015	REGULAR	ACTIVO

N°	Nombre del Local	Grupo	Clase	Denominación del bien	Código Patrimonial	Fecha de Adquisición	Estado	Condición
	A	B	C	D	E	F	G	H
5126	INDECOPI-AEROPUERTO JORGE CHAVEZ	95	22	INTERCOMUNICADOR	952246980031	7/07/2015	REGULAR	ACTIVO
5127	INDECOPI-AEROPUERTO JORGE CHAVEZ	95	22	MEGAFONO	952253400029	30/09/2022	BUENO	ACTIVO
5128	INDECOPI-AEROPUERTO JORGE CHAVEZ	11	22	VENTILADOR ELECTRICO PARA MESA O DE PIE	112279700490	13/12/2022	BUENO	ACTIVO
5129	INDECOPI-AEROPUERTO JORGE CHAVEZ	74	64	ARCHIVADOR DE METAL	746403890073	27/04/2001	REGULAR	ACTIVO
5130	INDECOPI-CONGRESO DE LA REPUBLICA	11	22	FRIGOBAR	112252140013	30/10/2013	REGULAR	ACTIVO
5131	INDECOPI-CONGRESO DE LA REPUBLICA	32	22	HERVIDOR ELECTRICO	322250000014	31/10/2013	REGULAR	ACTIVO
5132	INDECOPI-CONGRESO DE LA REPUBLICA	32	22	HORNO MICROONDAS	322260610040	31/10/2013	REGULAR	ACTIVO
5133	INDECOPI-CONGRESO DE LA REPUBLICA	74	08	COMPUTADORA PERSONAL PORTATIL	740805000219	6/10/2022	BUENO	ACTIVO
5134	INDECOPI-CONGRESO DE LA REPUBLICA	74	08	LECTORA DE TARJETA INTELIGENTE	740870950025	17/11/2020	REGULAR	ACTIVO
5135	INDECOPI-CONGRESO DE LA REPUBLICA	74	22	SURTIDOR DE AGUA ELECTRICO - DISPENSADOR ELECTRICO	742299890203	11/11/2022	REGULAR	ACTIVO
5136	INDECOPI-CONGRESO DE LA REPUBLICA	74	64	SILLA GIRATORIA DE METAL	746483903178	22/06/2018	REGULAR	ACTIVO
5137	INDECOPI-CONGRESO DE LA REPUBLICA	74	64	SILLA GIRATORIA DE METAL	746483903179	22/06/2018	REGULAR	ACTIVO
5138	INDECOPI-CONGRESO DE LA REPUBLICA	95	22	TELEFONO	952282870891	2/07/2009	BUENO	ACTIVO
5139	INDECOPI GAMARRA	11	22	FRIGOBAR	112252140012	29/10/2013	REGULAR	ACTIVO
5140	INDECOPI GAMARRA	32	22	HERVIDOR ELECTRICO	322250000013	31/10/2013	REGULAR	ACTIVO
5141	INDECOPI GAMARRA	32	22	HORNO MICROONDAS	322260610037	25/10/2013	REGULAR	ACTIVO
5142	INDECOPI GAMARRA	74	08	COMPUTADORA PERSONAL PORTATIL	740805000220	6/10/2022	BUENO	ACTIVO
5143	INDECOPI GAMARRA	74	64	ARCHIVADOR DE MELAMINA	746403550011	5/12/2013	REGULAR	ACTIVO
5144	INDECOPI GAMARRA	74	64	ARMARIO DE MELAMINA	746406260018	5/12/2013	REGULAR	ACTIVO
5145	INDECOPI GAMARRA	74	64	MÓDULO DE MELAMINA	746460980941	21/12/2022	REGULAR	ACTIVO
5146	INDECOPI GAMARRA	74	64	SILLA FIJA DE METAL	746481872139	22/09/2010	REGULAR	ACTIVO
5147	INDECOPI GAMARRA	74	64	SILLA FIJA DE METAL	746481872147	22/09/2010	REGULAR	ACTIVO
5148	INDECOPI GAMARRA	74	64	SILLA GIRATORIA DE METAL	746483903176	22/06/2018	REGULAR	ACTIVO
5149	INDECOPI GAMARRA	74	64	SILLA GIRATORIA DE METAL	746483903177	22/06/2018	REGULAR	ACTIVO
5150	INDECOPI GAMARRA	88	22	EXTINTOR	882225250396	29/10/2014	REGULAR	ACTIVO
5151	INDECOPI GAMARRA	88	22	EXTINTOR	882225250403	29/10/2014	REGULAR	ACTIVO
5152	SEDE CENTRAL	11	22	EQUIPO PARA AIRE ACONDICIONADO TIPO DOMESTICO	112236140124	5/03/2010	REGULAR	ACTIVO
5153	SEDE CENTRAL	11	22	VENTILADOR ELECTRICO PARA MESA O DE PIE	112279700331	4/04/2012	REGULAR	ACTIVO
5154	SEDE CENTRAL	32	22	CAFETERA ELECTRICA	322207570016	6/08/2013	REGULAR	ACTIVO
5155	SEDE CENTRAL	74	22	DESTRUCTORA DE DOCUMENTOS	742216550010	16/08/2013	REGULAR	ACTIVO
5156	SEDE CENTRAL	74	64	ARCHIVADOR DE METAL	746403890524	27/04/2000	REGULAR	ACTIVO
5157	SEDE CENTRAL	74	64	ARCHIVADOR DE METAL	746403890602	7/07/2004	REGULAR	ACTIVO
5158	SEDE CENTRAL	74	64	ARCHIVADOR DE METAL	746403891002	17/12/2013	REGULAR	ACTIVO
5159	SEDE CENTRAL	74	64	ARCHIVADOR DE METAL	746403891018	1/05/2015	REGULAR	ACTIVO
5160	SEDE CENTRAL	74	64	ARCHIVADOR DE METAL	746403891019	1/05/2015	REGULAR	ACTIVO
5161	SEDE CENTRAL	74	64	ARCHIVADOR DE METAL	746403891020	1/05/2015	REGULAR	ACTIVO
5162	SEDE CENTRAL	74	64	ARCHIVADOR DE METAL	746403891021	1/05/2015	REGULAR	ACTIVO
5163	SEDE CENTRAL	74	64	ARCHIVADOR DE METAL	746403891022	1/05/2015	REGULAR	ACTIVO
5164	SEDE CENTRAL	74	64	ESCRITORIO DE METAL Y MELAMINA	746438810012	3/12/2008	REGULAR	ACTIVO
5165	SEDE CENTRAL	74	64	ESCRITORIO DE METAL Y MELAMINA	746438810018	3/12/2008	REGULAR	ACTIVO
5166	SEDE CENTRAL	74	64	ESCRITORIO DE METAL Y MELAMINA	746438810031	3/12/2008	REGULAR	ACTIVO
5167	SEDE CENTRAL	74	64	ESCRITORIO DE METAL Y MELAMINA	746438810044	3/12/2008	REGULAR	ACTIVO
5168	SEDE CENTRAL	74	64	ESCRITORIO DE METAL Y MELAMINA	746438810049	3/12/2008	REGULAR	ACTIVO
5169	SEDE CENTRAL	74	64	ESCRITORIO DE METAL Y MELAMINA	746438810052	3/12/2008	REGULAR	ACTIVO
5170	SEDE CENTRAL	74	64	ESCRITORIO DE METAL Y MELAMINA	746438810053	3/12/2008	REGULAR	ACTIVO
5171	SEDE CENTRAL	74	64	ESCRITORIO DE METAL Y MELAMINA	746438810054	3/12/2008	REGULAR	ACTIVO
5172	SEDE CENTRAL	74	64	ESCRITORIO DE METAL Y MELAMINA	746438810055	3/12/2008	REGULAR	ACTIVO
5173	SEDE CENTRAL	74	64	ESCRITORIO DE METAL Y MELAMINA	746438810060	3/12/2008	REGULAR	ACTIVO
5174	SEDE CENTRAL	74	64	ESCRITORIO DE METAL Y MELAMINA	746438810066	3/12/2008	REGULAR	ACTIVO
5175	SEDE CENTRAL	74	64	LIBRERO DE MADERA	746445250102	7/09/2001	REGULAR	ACTIVO
5176	SEDE CENTRAL	74	64	LIBRERO DE MADERA	746445250103	7/09/2001	REGULAR	ACTIVO
5177	SEDE CENTRAL	74	64	MODULO DE MADERA	746460170341	7/09/2001	REGULAR	ACTIVO
5178	SEDE CENTRAL	74	64	PIZARRA MURAL - FRANELOGRAFO	746475090036	16/07/2002	REGULAR	ACTIVO
5179	SEDE CENTRAL	74	64	SILLA GIRATORIA DE METAL	746483901463	22/11/2013	REGULAR	ACTIVO
5180	SEDE CENTRAL	74	64	SILLA GIRATORIA DE METAL	746483901740	22/11/2013	REGULAR	ACTIVO
5181	SEDE CENTRAL	74	64	SILLA GIRATORIA DE METAL	746483901746	22/11/2013	REGULAR	ACTIVO

N°	Nombre del Local	Grupo	Clase	Denominación del bien	Código Patrimonial	Fecha de Adquisición	Estado	Condición
	A	B	C	D	E	F	G	H
5182	SEDE CENTRAL	74	64	SILLA GIRATORIA DE METAL	746483901911	22/11/2014	REGULAR	ACTIVO
5183	SEDE CENTRAL	74	64	SILLA GIRATORIA DE METAL	746483901912	22/11/2014	REGULAR	ACTIVO
5184	SEDE CENTRAL	74	64	SILLA GIRATORIA DE METAL	746483901913	22/11/2014	REGULAR	ACTIVO
5185	SEDE CENTRAL	74	64	SILLA GIRATORIA DE METAL	746483901914	22/11/2014	REGULAR	ACTIVO
5186	SEDE CENTRAL	74	64	SILLA GIRATORIA DE METAL	746483901915	22/11/2014	REGULAR	ACTIVO
5187	SEDE CENTRAL	74	64	SILLA GIRATORIA DE METAL	746483901916	22/11/2014	REGULAR	ACTIVO
5188	SEDE CENTRAL	74	64	SILLA GIRATORIA DE METAL	746483901917	22/11/2014	REGULAR	ACTIVO
5189	SEDE CENTRAL	95	22	TELEFONO	952282870477	2/07/2009	REGULAR	ACTIVO
5190	SEDE CENTRAL	95	22	TELEFONO	952282870580	2/07/2009	REGULAR	ACTIVO
5191	SEDE CENTRAL	95	22	TELEFONO	952282870749	2/07/2009	REGULAR	ACTIVO
5192	SEDE CENTRAL	95	22	TELEFONO	952282870773	2/07/2009	REGULAR	ACTIVO
5193	SEDE CENTRAL	95	22	TELEFONO	952282871110	4/12/2013	REGULAR	ACTIVO
5194	SEDE CENTRAL	74	64	ARCHIVADOR DE METAL	746403890352	27/05/1997	REGULAR	ACTIVO
5195	SEDE CENTRAL	74	64	ARCHIVADOR DE METAL	746403890594	7/07/2004	REGULAR	ACTIVO
5196	SEDE CENTRAL	74	64	LIBRERO DE MADERA	746445250061	7/09/2001	REGULAR	ACTIVO
5197	SEDE CENTRAL	74	64	LIBRERO DE MADERA	746445250062	7/09/2001	REGULAR	ACTIVO
5198	SEDE CENTRAL	74	64	LIBRERO DE MADERA	746445250088	7/09/2001	REGULAR	ACTIVO
5199	SEDE CENTRAL	74	64	LIBRERO DE MADERA	746445250145	5/07/2004	REGULAR	ACTIVO
5200	SEDE CENTRAL	11	22	EQUIPO PARA AIRE ACONDICIONADO TIPO DOMESTICO	112236140245	30/11/2013	REGULAR	ACTIVO
5201	SEDE CENTRAL	11	22	VENTILADOR ELECTRICO PARA MESA O DE PIE	112279700351	23/03/2013	REGULAR	ACTIVO
5202	SEDE CENTRAL	74	08	COMPUTADORA PERSONAL PORTATIL	740805000229	6/10/2022	REGULAR	ACTIVO
5203	SEDE CENTRAL	74	22	CAMARA FOTOGRAFICA DIGITAL	742208970034	3/05/2010	REGULAR	ACTIVO
5204	SEDE CENTRAL	74	64	ARCHIVADOR DE METAL	746403890999	17/12/2013	REGULAR	ACTIVO
5205	SEDE CENTRAL	74	64	CREDENZA DE MELAMINA	746432710031	7/01/2011	REGULAR	ACTIVO
5206	SEDE CENTRAL	74	64	ESCRITORIO DE METAL Y MELAMINA	746438810141	31/03/2009	REGULAR	ACTIVO
5207	SEDE CENTRAL	74	64	LIBRERO DE MADERA	746445250101	7/09/2001	REGULAR	ACTIVO
5208	SEDE CENTRAL	74	64	MESA DE REUNIONES	746452030059	7/09/2001	REGULAR	ACTIVO
5209	SEDE CENTRAL	74	64	MODULO DE MADERA	746460170222	22/04/1998	REGULAR	ACTIVO
5210	SEDE CENTRAL	74	64	PIZARRA ACRILICA	746473050031	20/09/1996	REGULAR	ACTIVO
5211	SEDE CENTRAL	74	64	SILLA FIJA DE METAL	746481872667	1/12/2010	REGULAR	ACTIVO
5212	SEDE CENTRAL	74	64	SILLA FIJA DE METAL	746481872668	1/12/2010	REGULAR	ACTIVO
5213	SEDE CENTRAL	74	64	SILLA FIJA DE METAL	746481872670	1/12/2010	MALO	ACTIVO
5214	SEDE CENTRAL	74	64	SILLA FIJA DE METAL	746481872672	1/12/2010	REGULAR	ACTIVO
5215	SEDE CENTRAL	74	64	SILLA FIJA DE OTRO MATERIAL	746482550147	27/04/2001	REGULAR	ACTIVO
5216	SEDE CENTRAL	74	64	SILLA FIJA DE OTRO MATERIAL	746482550149	16/07/2002	REGULAR	ACTIVO
5217	SEDE CENTRAL	74	64	SILLA GIRATORIA DE METAL CON BRAZOS	746483903380	17/12/2021	REGULAR	ACTIVO
5218	SEDE CENTRAL	95	22	TELEFONO	952282870451	2/07/2009	REGULAR	ACTIVO
5219	SEDE CENTRAL	95	22	TELEFONO INALAMBRICO	952283630023	2/07/2009	REGULAR	ACTIVO
5220	SEDE CENTRAL	11	22	FRIGOBAR	112252140021	10/12/2013	REGULAR	ACTIVO
5221	SEDE CENTRAL	32	22	HORNO MICROONDAS	322260610085	14/11/2019	REGULAR	ACTIVO
5222	SEDE CENTRAL	74	64	ARCHIVADOR DE METAL	746403890351	27/05/1997	REGULAR	ACTIVO
5223	SEDE CENTRAL	74	64	ARCHIVADOR DE METAL	746403890773	3/07/2007	REGULAR	ACTIVO
5224	SEDE CENTRAL	74	64	MESA DE MADERA	746449320002	10/09/1996	REGULAR	ACTIVO
5225	SEDE CENTRAL	74	64	MÓDULO DE MELAMINA	746460980935	21/12/2022	REGULAR	ACTIVO
5226	SEDE CENTRAL	74	64	SILLA FIJA DE METAL	746481872219	22/09/2010	REGULAR	ACTIVO
5227	SEDE CENTRAL	74	64	SILLA FIJA DE METAL	746481872666	1/12/2010	REGULAR	ACTIVO
5228	SEDE CENTRAL	74	64	SILLA FIJA DE METAL	746481872669	1/12/2010	REGULAR	ACTIVO
5229	SEDE CENTRAL	74	64	SILLA FIJA DE METAL	746481872673	1/12/2010	REGULAR	ACTIVO
5230	SEDE CENTRAL	74	64	SILLON FIJO DE METAL	746487970025	16/07/2002	REGULAR	ACTIVO
5231	SEDE CENTRAL	11	22	VENTILADOR ELECTRICO PARA MESA O DE PIE	112279700346	23/03/2013	REGULAR	ACTIVO
5232	SEDE CENTRAL	11	22	DESHUMEDECEDOR	112227470017	7/10/2021	BUENO	ACTIVO
5233	SEDE CENTRAL	74	64	SILLA FIJA DE METAL	746481872474	1/12/2010	REGULAR	ACTIVO
5234	SEDE CENTRAL	74	64	CAJONERA RODABLE DE MELAMINA	746419250194	20/02/2020	REGULAR	ACTIVO
5235	SEDE CENTRAL	74	64	CREDENZA DE MELAMINA	746432710027	7/01/2011	REGULAR	ACTIVO
5236	SEDE CENTRAL	74	64	ESCRITORIO DE MELAMINA	746437450343	20/02/2020	REGULAR	ACTIVO
5237	SEDE CENTRAL	74	64	LIBRERO DE MELAMINA	746445420018	7/05/2013	REGULAR	ACTIVO

N°	Nombre del Local	Grupo	Clase	Denominación del bien	Código Patrimonial	Fecha de Adquisición	Estado	Condición
	A	B	C	D	E	F	G	H
5238	SEDE CENTRAL	74	64	MESA DE MADERA	746449320037	5/02/1996	REGULAR	ACTIVO
5239	SEDE CENTRAL	74	64	PIZARRA ACRILICA	746473050177	6/11/2014	REGULAR	ACTIVO
5240	SEDE CENTRAL	74	64	SILLA FIJA DE METAL	746481872021	22/09/2010	REGULAR	ACTIVO
5241	SEDE CENTRAL	74	64	SILLA FIJA DE METAL	746481872226	22/09/2010	REGULAR	ACTIVO
5242	SEDE CENTRAL	74	64	SILLA FIJA DE METAL	746481872270	22/09/2010	REGULAR	ACTIVO
5243	SEDE CENTRAL	74	64	SILLA FIJA DE METAL	746481872504	1/12/2010	REGULAR	ACTIVO
5244	SEDE CENTRAL	74	64	SILLA FIJA DE METAL	746481872681	1/12/2010	REGULAR	ACTIVO
5245	SEDE CENTRAL	74	64	SILLA FIJA DE METAL	746481872703	1/12/2010	REGULAR	ACTIVO
5246	SEDE CENTRAL	74	64	SILLON GIRATORIO DE METAL	746489330490	22/06/2018	REGULAR	ACTIVO
5247	SEDE CENTRAL	95	22	TELEFONO	952282870941	4/12/2013	REGULAR	ACTIVO
5248	SEDE CENTRAL	74	64	ARMARIO DE MELAMINA	746406260445	20/02/2020	REGULAR	ACTIVO
5249	SEDE CENTRAL	74	64	ARMARIO DE MELAMINA	746406260446	20/02/2020	REGULAR	ACTIVO
5250	SEDE CENTRAL	74	64	ARMARIO DE MELAMINA	746406260465	20/02/2020	REGULAR	ACTIVO
5251	SEDE CENTRAL	74	64	ARMARIO DE MELAMINA	746406260466	20/02/2020	REGULAR	ACTIVO
5252	SEDE CENTRAL	74	64	ARMARIO DE MELAMINA	746406260467	20/02/2020	REGULAR	ACTIVO
5253	SEDE CENTRAL	74	64	CAJONERA RODABLE DE MELAMINA	746419250044	20/02/2020	REGULAR	ACTIVO
5254	SEDE CENTRAL	74	64	LIBRERO DE MADERA	746445250160	19/06/2007	REGULAR	ACTIVO
5255	SEDE CENTRAL	74	64	LIBRERO DE MELAMINA	746445420115	29/12/2015	REGULAR	ACTIVO
5256	SEDE CENTRAL	74	64	MÓDULO DE MELAMINA	746460980040	25/04/2011	REGULAR	ACTIVO
5257	SEDE CENTRAL	74	64	MÓDULO DE MELAMINA	746460980864	31/08/2017	REGULAR	ACTIVO
5258	SEDE CENTRAL	11	22	EQUIPO PARA AIRE ACONDICIONADO TIPO DOMESTICO	112236140206	30/11/2013	REGULAR	ACTIVO
5259	SEDE CENTRAL	74	64	CAJONERA RODABLE DE MELAMINA	746419250043	20/02/2020	REGULAR	ACTIVO
5260	SEDE CENTRAL	74	64	CAJONERA RODABLE DE MELAMINA	746419250045	20/02/2020	REGULAR	ACTIVO
5261	SEDE CENTRAL	74	64	CAJONERA RODABLE DE MELAMINA	746419250046	20/02/2020	REGULAR	ACTIVO
5262	SEDE CENTRAL	74	64	CAJONERA RODABLE DE MELAMINA	746419250047	20/02/2020	REGULAR	ACTIVO
5263	SEDE CENTRAL	74	64	CAJONERA RODABLE DE MELAMINA	746419250048	20/02/2020	REGULAR	ACTIVO
5264	SEDE CENTRAL	74	64	CAJONERA RODABLE DE MELAMINA	746419250049	20/02/2020	REGULAR	ACTIVO
5265	SEDE CENTRAL	74	64	CAJONERA RODABLE DE MELAMINA	746419250050	20/02/2020	REGULAR	ACTIVO
5266	SEDE CENTRAL	74	64	CAJONERA RODABLE DE MELAMINA	746419250051	20/02/2020	REGULAR	ACTIVO
5267	SEDE CENTRAL	74	64	CAJONERA RODABLE DE MELAMINA	746419250052	20/02/2020	REGULAR	ACTIVO
5268	SEDE CENTRAL	74	64	CAJONERA RODABLE DE MELAMINA	746419250053	20/02/2020	REGULAR	ACTIVO
5269	SEDE CENTRAL	74	64	CAJONERA RODABLE DE MELAMINA	746419250054	20/02/2020	REGULAR	ACTIVO
5270	SEDE CENTRAL	74	64	CAJONERA RODABLE DE MELAMINA	746419250055	20/02/2020	REGULAR	ACTIVO
5271	SEDE CENTRAL	74	64	CAJONERA RODABLE DE MELAMINA	746419250056	20/02/2020	REGULAR	ACTIVO
5272	SEDE CENTRAL	74	64	CAJONERA RODABLE DE MELAMINA	746419250057	20/02/2020	REGULAR	ACTIVO
5273	SEDE CENTRAL	74	64	CAJONERA RODABLE DE MELAMINA	746419250058	20/02/2020	REGULAR	ACTIVO
5274	SEDE CENTRAL	74	64	CAJONERA RODABLE DE MELAMINA	746419250059	20/02/2020	REGULAR	ACTIVO
5275	SEDE CENTRAL	74	64	CAJONERA RODABLE DE MELAMINA	746419250060	20/02/2020	REGULAR	ACTIVO
5276	SEDE CENTRAL	74	64	CAJONERA RODABLE DE MELAMINA	746419250061	20/02/2020	REGULAR	ACTIVO
5277	SEDE CENTRAL	74	64	CAJONERA RODABLE DE MELAMINA	746419250062	20/02/2020	REGULAR	ACTIVO
5278	SEDE CENTRAL	74	64	CAJONERA RODABLE DE MELAMINA	746419250063	20/02/2020	REGULAR	ACTIVO
5279	SEDE CENTRAL	74	64	CAJONERA RODABLE DE MELAMINA	746419250195	20/02/2020	REGULAR	ACTIVO
5280	SEDE CENTRAL	74	64	ESCRITORIO DE MELAMINA	746437450375	20/02/2020	REGULAR	ACTIVO
5281	SEDE CENTRAL	74	64	GABINETE DE MELAMINA	746444820002	20/02/2020	REGULAR	ACTIVO
5282	SEDE CENTRAL	74	64	GABINETE DE MELAMINA	746444820003	20/02/2020	REGULAR	ACTIVO
5283	SEDE CENTRAL	74	64	GABINETE DE MELAMINA	746444820004	20/02/2020	REGULAR	ACTIVO
5284	SEDE CENTRAL	74	64	GABINETE DE MELAMINA	746444820005	20/02/2020	REGULAR	ACTIVO
5285	SEDE CENTRAL	74	64	GABINETE DE MELAMINA	746444820006	20/02/2020	REGULAR	ACTIVO
5286	SEDE CENTRAL	74	64	GABINETE DE MELAMINA	746444820007	20/02/2020	REGULAR	ACTIVO
5287	SEDE CENTRAL	74	64	GABINETE DE MELAMINA	746444820008	20/02/2020	REGULAR	ACTIVO
5288	SEDE CENTRAL	74	64	GABINETE DE MELAMINA	746444820009	20/02/2020	REGULAR	ACTIVO
5289	SEDE CENTRAL	74	64	GABINETE DE MELAMINA	746444820011	20/02/2020	REGULAR	ACTIVO
5290	SEDE CENTRAL	74	64	LIBRERO DE MADERA	746445250150	5/07/2004	REGULAR	ACTIVO
5291	SEDE CENTRAL	74	64	MESA DE MADERA	746449320079	18/02/1997	REGULAR	ACTIVO
5292	SEDE CENTRAL	74	64	MESA DE MELAMINA	746450560360	20/02/2020	REGULAR	ACTIVO
5293	SEDE CENTRAL	74	64	MESITA DE METAL PARA TELEFONO	746458140086	16/07/2002	REGULAR	ACTIVO

N°	Nombre del Local	Grupo	Clase	Denominación del bien	Código Patrimonial	Fecha de Adquisición	Estado	Condición
	A	B	C	D	E	F	G	H
5294	SEDE CENTRAL	74	64	MÓDULO DE MELAMINA	746460980032	25/04/2011	REGULAR	ACTIVO
5295	SEDE CENTRAL	74	64	MÓDULO DE MELAMINA	746460980033	25/04/2011	REGULAR	ACTIVO
5296	SEDE CENTRAL	74	64	MÓDULO DE MELAMINA	746460980034	25/04/2011	REGULAR	ACTIVO
5297	SEDE CENTRAL	74	64	MÓDULO DE MELAMINA	746460980035	25/04/2011	REGULAR	ACTIVO
5298	SEDE CENTRAL	74	64	MÓDULO DE MELAMINA	746460980036	25/04/2011	REGULAR	ACTIVO
5299	SEDE CENTRAL	74	64	MÓDULO DE MELAMINA	746460980037	25/04/2011	REGULAR	ACTIVO
5300	SEDE CENTRAL	74	64	MÓDULO DE MELAMINA	746460980038	25/04/2011	REGULAR	ACTIVO
5301	SEDE CENTRAL	74	64	MÓDULO DE MELAMINA	746460980039	25/04/2011	REGULAR	ACTIVO
5302	SEDE CENTRAL	74	64	MÓDULO DE MELAMINA	746460980041	25/04/2011	REGULAR	ACTIVO
5303	SEDE CENTRAL	74	64	MÓDULO DE MELAMINA	746460980102	6/08/2012	REGULAR	ACTIVO
5304	SEDE CENTRAL	74	64	MÓDULO DE MELAMINA	746460980778	5/09/2016	REGULAR	ACTIVO
5305	SEDE CENTRAL	74	64	MÓDULO DE MELAMINA	746460980799	6/09/2016	REGULAR	ACTIVO
5306	SEDE CENTRAL	74	64	MÓDULO DE MELAMINA	746460980823	6/09/2016	REGULAR	ACTIVO
5307	SEDE CENTRAL	74	64	MÓDULO DE MELAMINA	746460980824	6/09/2016	REGULAR	ACTIVO
5308	SEDE CENTRAL	74	64	MÓDULO DE MELAMINA	746460980844	1/03/2017	REGULAR	ACTIVO
5309	SEDE CENTRAL	74	64	MÓDULO DE MELAMINA	746460980845	1/03/2017	REGULAR	ACTIVO
5310	SEDE CENTRAL	74	64	MÓDULO DE MELAMINA	746460980846	1/03/2017	REGULAR	ACTIVO
5311	SEDE CENTRAL	74	64	MÓDULO DE MELAMINA	746460980847	1/03/2017	REGULAR	ACTIVO
5312	SEDE CENTRAL	74	64	MÓDULO DE MELAMINA	746460980863	31/08/2017	REGULAR	ACTIVO
5313	SEDE CENTRAL	74	64	PIZARRA ACRILICA	746473050071	19/02/1998	REGULAR	ACTIVO
5314	SEDE CENTRAL	74	64	PIZARRA ACRILICA	746473050146	5/09/2013	REGULAR	ACTIVO
5315	SEDE CENTRAL	74	64	SILLA GIRATORIA DE METAL	746483901529	22/11/2013	REGULAR	ACTIVO
5316	SEDE CENTRAL	74	64	SILLA GIRATORIA DE METAL	746483901974	22/11/2014	REGULAR	ACTIVO
5317	SEDE CENTRAL	74	64	SILLA GIRATORIA DE METAL	746483901975	22/11/2014	REGULAR	ACTIVO
5318	SEDE CENTRAL	74	64	SILLA GIRATORIA DE METAL	746483901976	22/11/2014	REGULAR	ACTIVO
5319	SEDE CENTRAL	74	64	SILLA GIRATORIA DE METAL	746483901977	22/11/2014	MALO	ACTIVO
5320	SEDE CENTRAL	74	64	SILLA GIRATORIA DE METAL	746483901979	22/11/2014	REGULAR	ACTIVO
5321	SEDE CENTRAL	74	64	SILLA GIRATORIA DE METAL	746483901980	22/11/2014	REGULAR	ACTIVO
5322	SEDE CENTRAL	74	64	SILLA GIRATORIA DE METAL	746483901984	22/11/2014	REGULAR	ACTIVO
5323	SEDE CENTRAL	74	64	SILLA GIRATORIA DE METAL	746483901994	22/11/2014	REGULAR	ACTIVO
5324	SEDE CENTRAL	74	64	SILLA GIRATORIA DE METAL	746483902004	22/11/2014	REGULAR	ACTIVO
5325	SEDE CENTRAL	74	64	SILLA GIRATORIA DE METAL	746483902018	22/11/2014	REGULAR	ACTIVO
5326	SEDE CENTRAL	74	64	SILLA GIRATORIA DE METAL	746483902019	22/11/2014	REGULAR	ACTIVO
5327	SEDE CENTRAL	74	64	SILLA GIRATORIA DE METAL	746483903242	22/06/2018	REGULAR	ACTIVO
5328	SEDE CENTRAL	74	64	SILLA GIRATORIA DE METAL	746483903243	22/06/2018	REGULAR	ACTIVO
5329	SEDE CENTRAL	74	64	SILLA GIRATORIA DE METAL	746483903244	22/06/2018	REGULAR	ACTIVO
5330	SEDE CENTRAL	74	64	SILLA GIRATORIA DE METAL	746483903245	22/06/2018	REGULAR	ACTIVO
5331	SEDE CENTRAL	74	64	SILLA GIRATORIA DE METAL	746483903246	22/06/2018	REGULAR	ACTIVO
5332	SEDE CENTRAL	74	64	SILLA GIRATORIA DE METAL	746483903247	22/06/2018	REGULAR	ACTIVO
5333	SEDE CENTRAL	74	64	SILLA GIRATORIA DE METAL	746483903248	22/06/2018	REGULAR	ACTIVO
5334	SEDE CENTRAL	74	64	SILLA GIRATORIA DE METAL	746483903249	22/06/2018	REGULAR	ACTIVO
5335	SEDE CENTRAL	74	64	SILLA GIRATORIA DE METAL	746483903250	22/06/2018	REGULAR	ACTIVO
5336	SEDE CENTRAL	74	64	SILLA GIRATORIA DE METAL	746483903251	22/06/2018	REGULAR	ACTIVO
5337	SEDE CENTRAL	95	22	TELEFONO	952282870787	2/07/2009	REGULAR	ACTIVO
5338	SEDE CENTRAL	95	22	TELEFONO	952282870846	2/07/2009	REGULAR	ACTIVO
5339	SEDE CENTRAL	95	22	TELEFONO	952282871100	4/12/2013	REGULAR	ACTIVO
5340	SEDE CENTRAL	95	22	TELEFONO	952282871101	4/12/2013	REGULAR	ACTIVO
5341	SEDE CENTRAL	95	22	TELEFONO	952282871132	4/12/2013	REGULAR	ACTIVO
5342	SEDE CENTRAL	95	22	TELEFONO	952282871133	4/12/2013	REGULAR	ACTIVO
5343	SEDE CENTRAL	95	22	TELEFONO	952282871246	4/12/2013	REGULAR	ACTIVO
5344	SEDE CENTRAL	95	22	TELEFONO	952282871320	2/11/2015	REGULAR	ACTIVO
5345	SEDE CENTRAL	95	22	TELEFONO	952282871321	2/11/2015	REGULAR	ACTIVO
5346	SEDE CENTRAL	95	22	TELEFONO	952282871471	28/08/2020	REGULAR	ACTIVO
5347	SEDE CENTRAL	95	22	TELEFONO	952282871516	30/11/2021	REGULAR	ACTIVO
5348	SEDE CENTRAL	11	22	VENTILADOR ELECTRICO PARA MESA O DE PIE	112279700535	13/12/2022	BUENO	ACTIVO
5349	SEDE CENTRAL	11	22	VENTILADOR ELECTRICO PARA MESA O DE PIE	112279700565	13/12/2022	BUENO	ACTIVO

N°	Nombre del Local	Grupo	Clase	Denominación del bien	Código Patrimonial	Fecha de Adquisición	Estado	Condición
	A	B	C	D	E	F	G	H
5350	SEDE CENTRAL	74	64	ARMARIO DE MELAMINA	746406260356	16/12/2015	REGULAR	ACTIVO
5351	SEDE CENTRAL	74	64	ARMARIO DE MELAMINA	746406260395	16/12/2015	REGULAR	ACTIVO
5352	SEDE CENTRAL	74	64	ARMARIO DE MELAMINA	746406260455	20/02/2020	REGULAR	ACTIVO
5353	SEDE CENTRAL	74	64	ARMARIO DE MELAMINA	746406260456	20/02/2020	REGULAR	ACTIVO
5354	SEDE CENTRAL	74	64	CAJONERA RODABLE DE MELAMINA	746419250065	20/02/2020	REGULAR	ACTIVO
5355	SEDE CENTRAL	74	64	ESCRITORIO DE MELAMINA	746437450378	20/02/2020	REGULAR	ACTIVO
5356	SEDE CENTRAL	74	64	ESCRITORIO DE METAL Y MELAMINA	746438810109	3/12/2008	REGULAR	ACTIVO
5357	SEDE CENTRAL	74	64	ESTANTE DE MADERA	746441180134	18/06/1996	REGULAR	ACTIVO
5358	SEDE CENTRAL	74	64	GABINETE DE MELAMINA	746444820022	20/02/2020	REGULAR	ACTIVO
5359	SEDE CENTRAL	74	64	GABINETE DE MELAMINA	746444820023	20/02/2020	REGULAR	ACTIVO
5360	SEDE CENTRAL	74	64	GABINETE DE MELAMINA	746444820024	20/02/2020	REGULAR	ACTIVO
5361	SEDE CENTRAL	74	64	GABINETE DE MELAMINA	746444820025	20/02/2020	REGULAR	ACTIVO
5362	SEDE CENTRAL	74	64	GABINETE DE MELAMINA	746444820026	20/02/2020	REGULAR	ACTIVO
5363	SEDE CENTRAL	74	64	GABINETE DE MELAMINA	746444820027	20/02/2020	REGULAR	ACTIVO
5364	SEDE CENTRAL	74	64	GABINETE DE MELAMINA	746444820028	20/02/2020	REGULAR	ACTIVO
5365	SEDE CENTRAL	74	64	GABINETE DE MELAMINA	746444820029	20/02/2020	REGULAR	ACTIVO
5366	SEDE CENTRAL	74	64	GABINETE DE MELAMINA	746444820030	20/02/2020	REGULAR	ACTIVO
5367	SEDE CENTRAL	74	64	GABINETE DE MELAMINA	746444820031	20/02/2020	REGULAR	ACTIVO
5368	SEDE CENTRAL	74	64	GABINETE DE MELAMINA	746444820032	20/02/2020	REGULAR	ACTIVO
5369	SEDE CENTRAL	74	64	GABINETE DE MELAMINA	746444820033	20/02/2020	REGULAR	ACTIVO
5370	SEDE CENTRAL	74	64	GABINETE DE MELAMINA	746444820034	20/02/2020	REGULAR	ACTIVO
5371	SEDE CENTRAL	74	64	GABINETE DE MELAMINA	746444820035	20/02/2020	REGULAR	ACTIVO
5372	SEDE CENTRAL	74	64	GABINETE DE MELAMINA	746444820036	20/02/2020	REGULAR	ACTIVO
5373	SEDE CENTRAL	74	64	GABINETE DE MELAMINA	746444820037	20/02/2020	REGULAR	ACTIVO
5374	SEDE CENTRAL	74	64	GABINETE DE MELAMINA	746444820038	20/02/2020	REGULAR	ACTIVO
5375	SEDE CENTRAL	74	64	GABINETE DE MELAMINA	746444820039	20/02/2020	REGULAR	ACTIVO
5376	SEDE CENTRAL	74	64	GABINETE DE MELAMINA	746444820040	20/02/2020	REGULAR	ACTIVO
5377	SEDE CENTRAL	74	64	GABINETE DE MELAMINA	746444820041	20/02/2020	REGULAR	ACTIVO
5378	SEDE CENTRAL	74	64	GABINETE DE MELAMINA	746444820042	20/02/2020	REGULAR	ACTIVO
5379	SEDE CENTRAL	74	64	LIBRERO DE MADERA	746445250153	5/07/2004	REGULAR	ACTIVO
5380	SEDE CENTRAL	74	64	MODULO DE MADERA	746460170069	22/04/1998	REGULAR	ACTIVO
5381	SEDE CENTRAL	74	64	MODULO DE MADERA	746460170106	22/04/1998	REGULAR	ACTIVO
5382	SEDE CENTRAL	74	64	MODULO DE MADERA	746460170107	22/04/1998	REGULAR	ACTIVO
5383	SEDE CENTRAL	74	64	MODULO DE MADERA	746460170129	22/04/1998	REGULAR	ACTIVO
5384	SEDE CENTRAL	74	64	MÓDULO DE MELAMINA	746460980103	6/08/2012	REGULAR	ACTIVO
5385	SEDE CENTRAL	74	64	MÓDULO DE MELAMINA	746460980209	9/11/2013	REGULAR	ACTIVO
5386	SEDE CENTRAL	74	64	MÓDULO DE MELAMINA	746460980779	5/09/2016	REGULAR	ACTIVO
5387	SEDE CENTRAL	74	64	MÓDULO DE MELAMINA	746460980843	1/03/2017	REGULAR	ACTIVO
5388	SEDE CENTRAL	74	64	MODULO DE MELAMINA PARA COMPUTADORA	746461240072	16/12/2013	REGULAR	ACTIVO
5389	SEDE CENTRAL	74	64	MODULO DE MELAMINA PARA COMPUTADORA	746461240073	16/12/2013	REGULAR	ACTIVO
5390	SEDE CENTRAL	74	64	MODULO DE MELAMINA PARA COMPUTADORA	746461240074	16/12/2013	REGULAR	ACTIVO
5391	SEDE CENTRAL	74	64	MODULO DE MELAMINA PARA COMPUTADORA	746461240075	16/12/2013	REGULAR	ACTIVO
5392	SEDE CENTRAL	74	64	MODULO DE MELAMINA PARA COMPUTADORA	746461240076	16/12/2013	REGULAR	ACTIVO
5393	SEDE CENTRAL	74	64	MODULO DE MELAMINA PARA COMPUTADORA	746461240077	16/12/2013	REGULAR	ACTIVO
5394	SEDE CENTRAL	74	64	MODULO DE MELAMINA PARA COMPUTADORA	746461240078	16/12/2013	REGULAR	ACTIVO
5395	SEDE CENTRAL	74	64	MODULO DE MELAMINA PARA COMPUTADORA	746461240079	16/12/2013	REGULAR	ACTIVO
5396	SEDE CENTRAL	74	64	MODULO DE MELAMINA PARA COMPUTADORA	746461240080	16/12/2013	REGULAR	ACTIVO
5397	SEDE CENTRAL	74	64	MODULO DE MELAMINA PARA COMPUTADORA	746461240081	16/12/2013	REGULAR	ACTIVO
5398	SEDE CENTRAL	74	64	MODULO DE MELAMINA PARA COMPUTADORA	746461240082	16/12/2013	REGULAR	ACTIVO
5399	SEDE CENTRAL	74	64	MODULO DE MELAMINA PARA COMPUTADORA	746461240083	16/12/2013	REGULAR	ACTIVO
5400	SEDE CENTRAL	74	64	SILLA FIJA DE METAL	746481871462	9/07/2007	REGULAR	ACTIVO
5401	SEDE CENTRAL	74	64	SILLA GIRATORIA DE METAL	746483901623	22/11/2013	REGULAR	ACTIVO
5402	SEDE CENTRAL	74	64	SILLA GIRATORIA DE METAL	746483901998	22/11/2014	REGULAR	ACTIVO
5403	SEDE CENTRAL	74	64	SILLA GIRATORIA DE METAL	746483901999	22/11/2014	REGULAR	ACTIVO
5404	SEDE CENTRAL	74	64	SILLA GIRATORIA DE METAL	746483902000	22/11/2014	REGULAR	ACTIVO
5405	SEDE CENTRAL	74	64	SILLA GIRATORIA DE METAL	746483902001	22/11/2014	REGULAR	ACTIVO

N°	Nombre del Local	Grupo	Clase	Denominación del bien	Código Patrimonial	Fecha de Adquisición	Estado	Condición
	A	B	C	D	E	F	G	H
5406	SEDE CENTRAL	74	64	SILLA GIRATORIA DE METAL	746483902002	22/11/2014	REGULAR	ACTIVO
5407	SEDE CENTRAL	74	64	SILLA GIRATORIA DE METAL	746483902003	22/11/2014	REGULAR	ACTIVO
5408	SEDE CENTRAL	74	64	SILLA GIRATORIA DE METAL	746483902007	22/11/2014	REGULAR	ACTIVO
5409	SEDE CENTRAL	74	64	SILLA GIRATORIA DE METAL	746483902009	22/11/2014	REGULAR	ACTIVO
5410	SEDE CENTRAL	74	64	SILLA GIRATORIA DE METAL	746483902010	22/11/2014	REGULAR	ACTIVO
5411	SEDE CENTRAL	74	64	SILLA GIRATORIA DE METAL	746483902011	22/11/2014	REGULAR	ACTIVO
5412	SEDE CENTRAL	74	64	SILLA GIRATORIA DE METAL	746483902013	22/11/2014	REGULAR	ACTIVO
5413	SEDE CENTRAL	74	64	SILLA GIRATORIA DE METAL	746483902014	22/11/2014	REGULAR	ACTIVO
5414	SEDE CENTRAL	74	64	SILLA GIRATORIA DE METAL	746483903252	22/06/2018	REGULAR	ACTIVO
5415	SEDE CENTRAL	74	64	SILLA GIRATORIA DE METAL	746483903253	22/06/2018	REGULAR	ACTIVO
5416	SEDE CENTRAL	74	64	SILLA GIRATORIA DE METAL	746483903254	22/06/2018	REGULAR	ACTIVO
5417	SEDE CENTRAL	74	64	SILLA GIRATORIA DE METAL	746483903255	22/06/2018	REGULAR	ACTIVO
5418	SEDE CENTRAL	74	64	SILLA GIRATORIA DE METAL	746483903256	22/06/2018	REGULAR	ACTIVO
5419	SEDE CENTRAL	74	64	SILLA GIRATORIA DE METAL	746483903257	22/06/2018	REGULAR	ACTIVO
5420	SEDE CENTRAL	74	64	SILLA GIRATORIA DE METAL	746483903258	22/06/2018	REGULAR	ACTIVO
5421	SEDE CENTRAL	74	64	SILLA GIRATORIA DE METAL	746483903259	22/06/2018	REGULAR	ACTIVO
5422	SEDE CENTRAL	74	64	SILLA GIRATORIA DE METAL	746483903260	22/06/2018	REGULAR	ACTIVO
5423	SEDE CENTRAL	74	64	SILLA GIRATORIA DE METAL	746483903261	22/06/2018	REGULAR	ACTIVO
5424	SEDE CENTRAL	95	22	TELEFONO	952282870578	2/07/2009	REGULAR	ACTIVO
5425	SEDE CENTRAL	95	22	TELEFONO	952282870852	2/07/2009	BUENO	ACTIVO
5426	SEDE CENTRAL	95	22	TELEFONO	952282870857	2/07/2009	REGULAR	ACTIVO
5427	SEDE CENTRAL	95	22	TELEFONO	952282871126	4/12/2013	REGULAR	ACTIVO
5428	SEDE CENTRAL	95	22	TELEFONO	952282871127	4/12/2013	REGULAR	ACTIVO
5429	SEDE CENTRAL	95	22	TELEFONO	952282871128	4/12/2013	REGULAR	ACTIVO
5430	SEDE CENTRAL	95	22	TELEFONO	952282871129	4/12/2013	REGULAR	ACTIVO
5431	SEDE CENTRAL	95	22	TELEFONO	952282871330	2/11/2015	REGULAR	ACTIVO
5432	SEDE CENTRAL	95	22	TELEFONO	952282871527	30/12/2021	REGULAR	ACTIVO
5433	SEDE CENTRAL	11	22	EQUIPO PARA AIRE ACONDICIONADO TIPO DOMESTICO	112236140141	14/02/2011	REGULAR	ACTIVO
5434	SEDE CENTRAL	11	22	FRIGOBAR	112252140020	10/12/2013	REGULAR	ACTIVO
5435	SEDE CENTRAL	74	08	LECTORA DE TARJETA INTELIGENTE	740870950017	17/11/2020	REGULAR	ACTIVO
5436	SEDE CENTRAL	74	22	DESTRUCTORA DE DOCUMENTOS	742216550020	13/12/2013	REGULAR	ACTIVO
5437	SEDE CENTRAL	74	64	CAJONERA RODABLE DE MELAMINA	746419250064	20/02/2020	REGULAR	ACTIVO
5438	SEDE CENTRAL	74	64	CREDENZA DE MELAMINA	746432710030	7/01/2011	REGULAR	ACTIVO
5439	SEDE CENTRAL	74	64	ESCRITORIO DE MELAMINA	746437450376	20/02/2020	REGULAR	ACTIVO
5440	SEDE CENTRAL	74	64	ESTANTE DE MELAMINA	746441520126	20/02/2020	REGULAR	ACTIVO
5441	SEDE CENTRAL	74	64	MESA DE MELAMINA	746450560357	20/02/2020	REGULAR	ACTIVO
5442	SEDE CENTRAL	74	64	PIZARRA ACRILICA	746473050132	29/12/2011	REGULAR	ACTIVO
5443	SEDE CENTRAL	74	64	SILLA FIJA DE METAL	746481872168	22/09/2010	REGULAR	ACTIVO
5444	SEDE CENTRAL	74	64	SILLA FIJA DE METAL	746481872354	15/10/2010	REGULAR	ACTIVO
5445	SEDE CENTRAL	74	64	SILLA FIJA DE METAL	746481872647	1/12/2010	REGULAR	ACTIVO
5446	SEDE CENTRAL	74	64	SILLA FIJA DE METAL	746481872718	1/12/2010	REGULAR	ACTIVO
5447	SEDE CENTRAL	95	22	TELEFONO	952282871512	30/11/2021	REGULAR	ACTIVO
5448	SEDE CENTRAL	74	64	ARMARIO DE MELAMINA	746406260005	7/01/2011	REGULAR	ACTIVO
5449	SEDE CENTRAL	74	64	CAJONERA RODABLE DE MELAMINA	746419250258	11/12/2024	BUENO	ACTIVO
5450	SEDE CENTRAL	74	64	CAJONERA RODABLE DE MELAMINA	746419250259	11/12/2024	BUENO	ACTIVO
5451	SEDE CENTRAL	74	64	CAJONERA RODABLE DE MELAMINA	746419250260	11/12/2024	BUENO	ACTIVO
5452	SEDE CENTRAL	74	64	CAJONERA RODABLE DE MELAMINA	746419250261	11/12/2024	BUENO	ACTIVO
5453	SEDE CENTRAL	74	64	CAJONERA RODABLE DE MELAMINA	746419250262	11/12/2024	BUENO	ACTIVO
5454	SEDE CENTRAL	74	64	CAJONERA RODABLE DE MELAMINA	746419250263	11/12/2024	BUENO	ACTIVO
5455	SEDE CENTRAL	74	64	CAJONERA RODABLE DE MELAMINA	746419250264	11/12/2024	BUENO	ACTIVO
5456	SEDE CENTRAL	74	64	CAJONERA RODABLE DE MELAMINA	746419250265	11/12/2024	BUENO	ACTIVO
5457	SEDE CENTRAL	74	64	ESCRITORIO DE MELAMINA	746437450303	26/05/2016	REGULAR	ACTIVO
5458	SEDE CENTRAL	74	64	ESCRITORIO DE MELAMINA	746437450437	11/12/2024	BUENO	ACTIVO
5459	SEDE CENTRAL	74	64	ESCRITORIO DE MELAMINA	746437450438	11/12/2024	BUENO	ACTIVO
5460	SEDE CENTRAL	74	64	ESCRITORIO DE MELAMINA	746437450439	11/12/2024	BUENO	ACTIVO
5461	SEDE CENTRAL	74	64	ESCRITORIO DE MELAMINA	746437450440	11/12/2024	BUENO	ACTIVO

N°	Nombre del Local	Grupo	Clase	Denominación del bien	Código Patrimonial	Fecha de Adquisición	Estado	Condición
	A	B	C	D	E	F	G	H
5462	SEDE CENTRAL	74	64	ESCRITORIO DE MELAMINA	746437450441	11/12/2024	BUENO	ACTIVO
5463	SEDE CENTRAL	74	64	ESCRITORIO DE MELAMINA	746437450442	11/12/2024	BUENO	ACTIVO
5464	SEDE CENTRAL	74	64	ESCRITORIO DE MELAMINA	746437450443	11/12/2024	BUENO	ACTIVO
5465	SEDE CENTRAL	74	64	ESCRITORIO DE MELAMINA	746437450444	11/12/2024	BUENO	ACTIVO
5466	SEDE CENTRAL	74	64	MESA DE MELAMINA	746450560270	4/05/2016	REGULAR	ACTIVO
5467	SEDE CENTRAL	74	64	MESA DE MELAMINA	746450560273	4/05/2016	REGULAR	ACTIVO
5468	SEDE CENTRAL	74	64	MESA DE MELAMINA	746450560300	4/05/2016	REGULAR	ACTIVO
5469	SEDE CENTRAL	74	64	MESA DE MELAMINA	746450560305	4/05/2016	REGULAR	ACTIVO
5470	SEDE CENTRAL	74	64	MESA DE MELAMINA	746450560310	4/05/2016	REGULAR	ACTIVO
5471	SEDE CENTRAL	74	64	SILLA GIRATORIA DE METAL	746483900817	1/12/2010	BUENO	ACTIVO
5472	SEDE CENTRAL	74	64	SILLA GIRATORIA DE METAL	746483901485	22/11/2013	REGULAR	ACTIVO
5473	SEDE CENTRAL	74	64	SILLA GIRATORIA DE METAL	746483902435	10/12/2015	REGULAR	ACTIVO
5474	SEDE CENTRAL	74	64	SILLA GIRATORIA DE METAL	746483902489	10/12/2015	REGULAR	ACTIVO
5475	SEDE CENTRAL	74	64	SILLA GIRATORIA DE METAL	746483902527	21/06/2016	MALO	ACTIVO
5476	SEDE CENTRAL	95	22	TELEFONO	952282871168	4/12/2013	REGULAR	ACTIVO
5477	SEDE CENTRAL	95	22	TELEFONO	952282871497	30/11/2021	REGULAR	ACTIVO
5478	SEDE CENTRAL	74	08	COMPUTADORA PERSONAL PORTATIL	740805000121	27/09/2018	REGULAR	ACTIVO
5479	SEDE CENTRAL	74	08	COMPUTADORA PERSONAL PORTATIL	740805000136	27/09/2018	REGULAR	ACTIVO
5480	SEDE CENTRAL	11	22	REFRIGERADORA ELECTRICA DOMESTICA	112263860032	10/12/2013	REGULAR	ACTIVO
5481	SEDE CENTRAL	11	22	VENTILADOR ELECTRICO PARA MESA O DE PIE	112279700338	13/02/2013	REGULAR	ACTIVO
5482	SEDE CENTRAL	11	22	VENTILADOR ELECTRICO PARA MESA O DE PIE	112279700347	23/03/2013	REGULAR	ACTIVO
5483	SEDE CENTRAL	74	22	CAMARA FOTOGRAFICA DIGITAL	742208970097	21/07/2014	REGULAR	ACTIVO
5484	SEDE CENTRAL	74	64	ARMARIO DE MELAMINA	746406260457	20/02/2020	REGULAR	ACTIVO
5485	SEDE CENTRAL	74	64	CAJONERA RODABLE DE MELAMINA	746419250088	20/02/2020	REGULAR	ACTIVO
5486	SEDE CENTRAL	74	64	CAJONERA RODABLE DE MELAMINA	746419250089	20/02/2020	REGULAR	ACTIVO
5487	SEDE CENTRAL	74	64	CAJONERA RODABLE DE MELAMINA	746419250090	20/02/2020	REGULAR	ACTIVO
5488	SEDE CENTRAL	74	64	CAJONERA RODABLE DE MELAMINA	746419250091	20/02/2020	REGULAR	ACTIVO
5489	SEDE CENTRAL	74	64	CAJONERA RODABLE DE MELAMINA	746419250092	20/02/2020	REGULAR	ACTIVO
5490	SEDE CENTRAL	74	64	CAJONERA RODABLE DE MELAMINA	746419250093	20/02/2020	REGULAR	ACTIVO
5491	SEDE CENTRAL	74	64	CAJONERA RODABLE DE MELAMINA	746419250094	20/02/2020	REGULAR	ACTIVO
5492	SEDE CENTRAL	74	64	CAJONERA RODABLE DE MELAMINA	746419250095	20/02/2020	REGULAR	ACTIVO
5493	SEDE CENTRAL	74	64	CAJONERA RODABLE DE MELAMINA	746419250096	20/02/2020	REGULAR	ACTIVO
5494	SEDE CENTRAL	74	64	CAJONERA RODABLE DE MELAMINA	746419250097	20/02/2020	REGULAR	ACTIVO
5495	SEDE CENTRAL	74	64	CAJONERA RODABLE DE MELAMINA	746419250098	20/02/2020	REGULAR	ACTIVO
5496	SEDE CENTRAL	74	64	CAJONERA RODABLE DE MELAMINA	746419250099	20/02/2020	REGULAR	ACTIVO
5497	SEDE CENTRAL	74	64	CAJONERA RODABLE DE MELAMINA	746419250100	20/02/2020	REGULAR	ACTIVO
5498	SEDE CENTRAL	74	64	CAJONERA RODABLE DE MELAMINA	746419250101	20/02/2020	REGULAR	ACTIVO
5499	SEDE CENTRAL	74	64	CAJONERA RODABLE DE MELAMINA	746419250102	20/02/2020	REGULAR	ACTIVO
5500	SEDE CENTRAL	74	64	CAJONERA RODABLE DE MELAMINA	746419250103	20/02/2020	REGULAR	ACTIVO
5501	SEDE CENTRAL	74	64	CAJONERA RODABLE DE MELAMINA	746419250104	20/02/2020	REGULAR	ACTIVO
5502	SEDE CENTRAL	74	64	CAJONERA RODABLE DE MELAMINA	746419250105	20/02/2020	REGULAR	ACTIVO
5503	SEDE CENTRAL	74	64	CAJONERA RODABLE DE MELAMINA	746419250106	20/02/2020	REGULAR	ACTIVO
5504	SEDE CENTRAL	74	64	ESCRITORIO DE MELAMINA	746437450380	20/02/2020	REGULAR	ACTIVO
5505	SEDE CENTRAL	74	64	ESCRITORIO DE METAL Y MELAMINA	746438810074	3/12/2008	REGULAR	ACTIVO
5506	SEDE CENTRAL	74	64	ESTANTE DE MELAMINA	746441520131	24/07/2023	BUENO	ACTIVO
5507	SEDE CENTRAL	74	64	ESTANTE DE MELAMINA	746441520132	24/07/2023	BUENO	ACTIVO
5508	SEDE CENTRAL	74	64	GABINETE DE MELAMINA	746444820043	20/02/2020	REGULAR	ACTIVO
5509	SEDE CENTRAL	74	64	GABINETE DE MELAMINA	746444820044	20/02/2020	REGULAR	ACTIVO
5510	SEDE CENTRAL	74	64	GABINETE DE MELAMINA	746444820045	20/02/2020	REGULAR	ACTIVO
5511	SEDE CENTRAL	74	64	GABINETE DE MELAMINA	746444820046	20/02/2020	REGULAR	ACTIVO
5512	SEDE CENTRAL	74	64	GABINETE DE MELAMINA	746444820047	20/02/2020	REGULAR	ACTIVO
5513	SEDE CENTRAL	74	64	GABINETE DE MELAMINA	746444820048	20/02/2020	REGULAR	ACTIVO
5514	SEDE CENTRAL	74	64	GABINETE DE MELAMINA	746444820049	20/02/2020	REGULAR	ACTIVO
5515	SEDE CENTRAL	74	64	GABINETE DE MELAMINA	746444820050	20/02/2020	BUENO	ACTIVO
5516	SEDE CENTRAL	74	64	GABINETE DE MELAMINA	746444820051	20/02/2020	REGULAR	ACTIVO
5517	SEDE CENTRAL	74	64	GABINETE DE MELAMINA	746444820052	20/02/2020	REGULAR	ACTIVO

N°	Nombre del Local	Grupo	Clase	Denominación del bien	Código Patrimonial	Fecha de Adquisición	Estado	Condición
	A	B	C	D	E	F	G	H
5518	SEDE CENTRAL	74	64	GABINETE DE MELAMINA	746444820053	20/02/2020	REGULAR	ACTIVO
5519	SEDE CENTRAL	74	64	GABINETE DE MELAMINA	746444820054	20/02/2020	REGULAR	ACTIVO
5520	SEDE CENTRAL	74	64	GABINETE DE MELAMINA	746444820055	20/02/2020	REGULAR	ACTIVO
5521	SEDE CENTRAL	74	64	GABINETE DE MELAMINA	746444820056	20/02/2020	REGULAR	ACTIVO
5522	SEDE CENTRAL	74	64	GABINETE DE MELAMINA	746444820057	20/02/2020	REGULAR	ACTIVO
5523	SEDE CENTRAL	74	64	GABINETE DE MELAMINA	746444820058	20/02/2020	REGULAR	ACTIVO
5524	SEDE CENTRAL	74	64	GABINETE DE MELAMINA	746444820059	20/02/2020	REGULAR	ACTIVO
5525	SEDE CENTRAL	74	64	LIBRERO DE MELAMINA	746445420094	1/05/2015	REGULAR	ACTIVO
5526	SEDE CENTRAL	74	64	MESA DE MELAMINA	746450560118	23/07/2012	REGULAR	ACTIVO
5527	SEDE CENTRAL	74	64	MODULO DE MADERA	746460170184	22/04/1998	REGULAR	ACTIVO
5528	SEDE CENTRAL	74	64	MODULO DE MADERA	746460170185	22/04/1998	REGULAR	ACTIVO
5529	SEDE CENTRAL	74	64	MODULO DE MADERA	746460170186	22/04/1998	REGULAR	ACTIVO
5530	SEDE CENTRAL	74	64	MODULO DE MADERA	746460170189	22/04/1998	REGULAR	ACTIVO
5531	SEDE CENTRAL	74	64	MODULO DE MADERA	746460170190	22/04/1998	REGULAR	ACTIVO
5532	SEDE CENTRAL	74	64	MÓDULO DE MELAMINA	746460980042	25/04/2011	REGULAR	ACTIVO
5533	SEDE CENTRAL	74	64	MÓDULO DE MELAMINA	746460980043	25/04/2011	REGULAR	ACTIVO
5534	SEDE CENTRAL	74	64	MÓDULO DE MELAMINA	746460980044	25/04/2011	REGULAR	ACTIVO
5535	SEDE CENTRAL	74	64	MÓDULO DE MELAMINA	746460980045	25/04/2011	REGULAR	ACTIVO
5536	SEDE CENTRAL	74	64	MÓDULO DE MELAMINA	746460980046	25/04/2011	REGULAR	ACTIVO
5537	SEDE CENTRAL	74	64	MÓDULO DE MELAMINA	746460980047	25/04/2011	REGULAR	ACTIVO
5538	SEDE CENTRAL	74	64	MÓDULO DE MELAMINA	746460980048	25/04/2011	REGULAR	ACTIVO
5539	SEDE CENTRAL	74	64	MÓDULO DE MELAMINA	746460980049	25/04/2011	REGULAR	ACTIVO
5540	SEDE CENTRAL	74	64	MÓDULO DE MELAMINA	746460980050	25/04/2011	REGULAR	ACTIVO
5541	SEDE CENTRAL	74	64	MÓDULO DE MELAMINA	746460980051	25/04/2011	REGULAR	ACTIVO
5542	SEDE CENTRAL	74	64	MÓDULO DE MELAMINA	746460980052	25/04/2011	REGULAR	ACTIVO
5543	SEDE CENTRAL	74	64	MÓDULO DE MELAMINA	746460980053	25/04/2011	REGULAR	ACTIVO
5544	SEDE CENTRAL	74	64	SILLA GIRATORIA DE METAL	746483901673	22/11/2013	REGULAR	ACTIVO
5545	SEDE CENTRAL	74	64	SILLA GIRATORIA DE METAL	746483901982	22/11/2014	REGULAR	ACTIVO
5546	SEDE CENTRAL	74	64	SILLA GIRATORIA DE METAL	746483901983	22/11/2014	REGULAR	ACTIVO
5547	SEDE CENTRAL	74	64	SILLA GIRATORIA DE METAL	746483901985	22/11/2014	REGULAR	ACTIVO
5548	SEDE CENTRAL	74	64	SILLA GIRATORIA DE METAL	746483901986	22/11/2014	REGULAR	ACTIVO
5549	SEDE CENTRAL	74	64	SILLA GIRATORIA DE METAL	746483901989	22/11/2014	REGULAR	ACTIVO
5550	SEDE CENTRAL	74	64	SILLA GIRATORIA DE METAL	746483901990	22/11/2014	REGULAR	ACTIVO
5551	SEDE CENTRAL	74	64	SILLA GIRATORIA DE METAL	746483901992	22/11/2014	REGULAR	ACTIVO
5552	SEDE CENTRAL	74	64	SILLA GIRATORIA DE METAL	746483901993	22/11/2014	REGULAR	ACTIVO
5553	SEDE CENTRAL	74	64	SILLA GIRATORIA DE METAL	746483902016	22/11/2014	REGULAR	ACTIVO
5554	SEDE CENTRAL	74	64	SILLA GIRATORIA DE METAL	746483903262	22/06/2018	REGULAR	ACTIVO
5555	SEDE CENTRAL	74	64	SILLA GIRATORIA DE METAL	746483903263	22/06/2018	REGULAR	ACTIVO
5556	SEDE CENTRAL	74	64	SILLA GIRATORIA DE METAL	746483903264	22/06/2018	REGULAR	ACTIVO
5557	SEDE CENTRAL	74	64	SILLA GIRATORIA DE METAL	746483903265	22/06/2018	REGULAR	ACTIVO
5558	SEDE CENTRAL	74	64	SILLA GIRATORIA DE METAL	746483903266	22/06/2018	REGULAR	ACTIVO
5559	SEDE CENTRAL	74	64	SILLA GIRATORIA DE METAL	746483903267	22/06/2018	REGULAR	ACTIVO
5560	SEDE CENTRAL	74	64	SILLA GIRATORIA DE METAL	746483903268	22/06/2018	REGULAR	ACTIVO
5561	SEDE CENTRAL	74	64	SILLA GIRATORIA DE METAL	746483903269	22/06/2018	REGULAR	ACTIVO
5562	SEDE CENTRAL	74	64	SILLA GIRATORIA DE METAL	746483903270	22/06/2018	REGULAR	ACTIVO
5563	SEDE CENTRAL	74	64	SILLA GIRATORIA DE METAL	746483903271	22/06/2018	REGULAR	ACTIVO
5564	SEDE CENTRAL	95	22	TELEFONO	952282871167	4/12/2013	REGULAR	ACTIVO
5565	SEDE CENTRAL	95	22	TELEFONO	952282871363	2/11/2015	REGULAR	ACTIVO
5566	SEDE CENTRAL	11	22	EQUIPO PARA AIRE ACONDICIONADO TIPO DOMESTICO	112236140416	16/11/2023	BUENO	ACTIVO
5567	SEDE CENTRAL	74	08	COMPUTADORA PERSONAL PORTATIL	740805000294	31/07/2023	BUENO	ACTIVO
5568	SEDE CENTRAL	74	64	CAJONERA RODABLE DE MELAMINA	746419250087	20/02/2020	REGULAR	ACTIVO
5569	SEDE CENTRAL	74	64	CREDENZA DE MELAMINA	746432710012	7/01/2011	REGULAR	ACTIVO
5570	SEDE CENTRAL	74	64	CREDENZA DE MELAMINA	746432710121	16/12/2015	REGULAR	ACTIVO
5571	SEDE CENTRAL	74	64	CREDENZA DE MELAMINA	746432710122	16/12/2015	REGULAR	ACTIVO
5572	SEDE CENTRAL	74	64	ESCRITORIO DE MELAMINA	746437450379	20/02/2020	REGULAR	ACTIVO
5573	SEDE CENTRAL	74	64	LIBRERO DE MELAMINA	746445420049	17/12/2013	REGULAR	ACTIVO

N°	Nombre del Local	Grupo	Clase	Denominación del bien	Código Patrimonial	Fecha de Adquisición	Estado	Condición
	A	B	C	D	E	F	G	H
5574	SEDE CENTRAL	74	64	MESA DE MELAMINA	746450560358	20/02/2020	REGULAR	ACTIVO
5575	SEDE CENTRAL	74	64	PIZARRA ACRILICA	746473050050	11/10/1996	REGULAR	ACTIVO
5576	SEDE CENTRAL	74	64	SILLA FIJA DE METAL	746481872072	22/09/2010	REGULAR	ACTIVO
5577	SEDE CENTRAL	74	64	SILLA FIJA DE METAL	746481872301	22/09/2010	REGULAR	ACTIVO
5578	SEDE CENTRAL	74	64	SILLA FIJA DE METAL	746481872369	15/10/2010	REGULAR	ACTIVO
5579	SEDE CENTRAL	74	64	SILLA FIJA DE METAL	746481872658	1/12/2010	REGULAR	ACTIVO
5580	SEDE CENTRAL	74	64	SILLA FIJA DE METAL	746481872661	1/12/2010	REGULAR	ACTIVO
5581	SEDE CENTRAL	74	64	SILLA FIJA DE METAL	746481872691	1/12/2010	REGULAR	ACTIVO
5582	SEDE CENTRAL	74	64	SILLA GIRATORIA DE METAL CON BRAZOS	746483903381	17/12/2021	REGULAR	ACTIVO
5583	SEDE CENTRAL	74	64	SILLON GIRATORIO DE METAL	746489330423	21/06/2016	REGULAR	ACTIVO
5584	ORI AMAZONAS	74	64	MESA DE MELAMINA	746450560142	16/04/2013	BUENO	ACTIVO
5585	ORI AMAZONAS	74	64	SILLA FIJA DE METAL	746481871872	29/12/2009	REGULAR	ACTIVO
5586	ORI AMAZONAS	74	64	SILLA FIJA DE METAL	746481873091	23/12/2020	BUENO	ACTIVO
5587	ORI AMAZONAS	95	22	EQUIPO DE SONIDO	952233750031	17/12/2013	BUENO	ACTIVO
5588	ORI AMAZONAS	95	22	MEGAFONO	952253400009	30/09/2022	BUENO	ACTIVO
5589	ORI AMAZONAS	46	22	EQUIPO DE ILUMINACION DE EMERGENCIA	462247850222	30/09/2021	BUENO	ACTIVO
5590	ORI AMAZONAS	74	22	CAMARA FOTOGRAFICA DIGITAL	742208970074	19/09/2013	REGULAR	ACTIVO
5591	ORI AMAZONAS	74	22	SURTIDOR DE AGUA ELECTRICO - DISPENSADOR ELECTRICO	742299890214	14/11/2023	BUENO	ACTIVO
5592	ORI AMAZONAS	74	64	ARMARIO DE MELAMINA	746406260500	21/12/2022	REGULAR	ACTIVO
5593	ORI AMAZONAS	74	64	LIBRERO DE MELAMINA	746445420082	29/12/2014	BUENO	ACTIVO
5594	ORI AMAZONAS	74	64	MESA DE MELAMINA	746450560385	21/12/2022	BUENO	ACTIVO
5595	ORI AMAZONAS	74	64	MÓDULO DE MELAMINA	746460980917	21/12/2022	BUENO	ACTIVO
5596	ORI AMAZONAS	74	64	MODULO DE METAL	746461530025	28/12/2022	BUENO	ACTIVO
5597	ORI AMAZONAS	74	64	MODULO DE METAL	746461530026	28/12/2022	BUENO	ACTIVO
5598	ORI AMAZONAS	74	64	MODULO DE METAL	746461530027	28/12/2022	BUENO	ACTIVO
5599	ORI AMAZONAS	74	64	SILLA FIJA DE METAL	746481873087	23/12/2020	BUENO	ACTIVO
5600	ORI AMAZONAS	74	64	SILLA FIJA DE METAL	746481873090	23/12/2020	BUENO	ACTIVO
5601	ORI AMAZONAS	74	64	SILLA FIJA DE METAL	746481873094	23/12/2020	BUENO	ACTIVO
5602	ORI AMAZONAS	74	64	SILLA FIJA DE METAL	746481873096	23/12/2020	BUENO	ACTIVO
5603	ORI AMAZONAS	74	64	SILLA FIJA DE METAL	746481873097	23/12/2020	BUENO	ACTIVO
5604	ORI AMAZONAS	74	64	SILLA FIJA DE METAL	746481873098	23/12/2020	BUENO	ACTIVO
5605	ORI AMAZONAS	74	64	SILLA FIJA DE METAL	746481873100	23/12/2020	BUENO	ACTIVO
5606	ORI AMAZONAS	74	64	SILLA FIJA DE METAL	746481873101	23/12/2020	BUENO	ACTIVO
5607	ORI AMAZONAS	74	64	SILLA FIJA DE METAL	746481873102	23/12/2020	BUENO	ACTIVO
5608	ORI AMAZONAS	74	64	SILLA FIJA DE METAL	746481873103	23/12/2020	BUENO	ACTIVO
5609	ORI AMAZONAS	74	64	SILLA FIJA DE METAL	746481873105	23/12/2020	BUENO	ACTIVO
5610	ORI AMAZONAS	74	64	SILLA GIRATORIA DE METAL	746483900739	1/12/2010	REGULAR	ACTIVO
5611	ORI AMAZONAS	74	64	SILLA GIRATORIA DE METAL	746483901663	22/11/2013	REGULAR	ACTIVO
5612	ORI AMAZONAS	74	64	SILLA GIRATORIA DE METAL	746483902633	22/06/2018	BUENO	ACTIVO
5613	ORI AMAZONAS	88	22	EXTINTOR	882225250217	18/05/2006	REGULAR	ACTIVO
5614	ORI AMAZONAS	88	22	EXTINTOR	882225250332	16/10/2013	REGULAR	ACTIVO
5615	ORI AMAZONAS	95	22	TELEVISOR LED	952285860010	16/09/2013	REGULAR	ACTIVO
5616	ORI AMAZONAS	11	22	FRIGOBAR	112252140029	17/12/2013	BUENO	ACTIVO
5617	ORI AMAZONAS	32	22	HORNO MICROONDAS	322260610118	13/12/2022	BUENO	ACTIVO
5618	ORI AMAZONAS	74	22	SURTIDOR DE AGUA ELECTRICO - DISPENSADOR ELECTRICO	742299890109	17/12/2013	REGULAR	ACTIVO
5619	ORI AMAZONAS	74	08	SOLUCION DE ALMACENAMIENTO EXTERNO	740894810018	28/12/2023	BUENO	ACTIVO
5620	ORI AMAZONAS	74	64	ARCHIVADOR DE MELAMINA	746403550055	29/12/2014	BUENO	ACTIVO
5621	ORI AMAZONAS	74	64	GABINETE DE METAL	746444910028	31/10/2016	BUENO	ACTIVO
5622	ORI AMAZONAS	74	64	MODULO DE DEMOSTRACION PORTATIL DE ATENCION AL CLIENTE	746460000007	27/12/2023	BUENO	ACTIVO
5623	ORI AMAZONAS	95	22	SWITCH PARA RED	952281170093	31/10/2016	BUENO	ACTIVO
5624	ORI AMAZONAS	74	08	COMPUTADORA PERSONAL PORTATIL	740805000190	6/10/2022	BUENO	ACTIVO
5625	ORI AMAZONAS	74	08	COMPUTADORA PERSONAL PORTATIL	740805000310	18/11/2024	BUENO	ACTIVO
5626	ORI AMAZONAS	74	64	CREDENZA DE MELAMINA	746432710090	29/12/2014	BUENO	ACTIVO
5627	ORI AMAZONAS	74	64	ESCRITORIO DE MELAMINA	746437450198	29/12/2014	BUENO	ACTIVO
5628	ORI AMAZONAS	74	64	SILLA FIJA DE METAL	746481873093	23/12/2020	BUENO	ACTIVO
5629	ORI AMAZONAS	74	64	SILLON GIRATORIO DE METAL	746489330445	22/06/2018	BUENO	ACTIVO

N°	Nombre del Local	Grupo	Clase	Denominación del bien	Código Patrimonial	Fecha de Adquisición	Estado	Condición
	A	B	C	D	E	F	G	H
5630	ORI AMAZONAS	46	22	ACUMULADOR DE ENERGIA - EQUIPO DE UPS	462200500065	20/12/2024	BUENO	ACTIVO
5631	ORI AMAZONAS	74	22	SURTIDOR DE AGUA ELECTRICO - DISPENSADOR ELECTRICO	742299890202	11/11/2022	BUENO	ACTIVO
5632	ORI AMAZONAS	74	64	ESTANTE DE MELAMINA	746441520046	29/12/2014	BUENO	ACTIVO
5633	ORI AMAZONAS	88	22	EXTINTOR	882225250331	16/10/2013	REGULAR	ACTIVO
5634	ORI AMAZONAS	95	22	PUNTO DE ACCESO INALAMBRICO - ACCESS POINT WIRELESS	952267420063	12/11/2024	BUENO	ACTIVO
5635	ORI AMAZONAS	74	64	ARMARIO DE MELAMINA	746406260501	21/12/2022	REGULAR	ACTIVO
5636	ORI AMAZONAS	74	64	ESCRITORIO DE MELAMINA	746437450018	16/04/2013	BUENO	ACTIVO
5637	ORI AMAZONAS	74	64	ESCRITORIO DE MELAMINA	746437450184	3/11/2014	BUENO	ACTIVO
5638	ORI AMAZONAS	74	64	MESA DE REUNIONES	746452030101	21/12/2022	BUENO	ACTIVO
5639	ORI AMAZONAS	74	64	SILLA FIJA DE METAL	746481872761	16/04/2013	REGULAR	ACTIVO
5640	ORI AMAZONAS	74	64	SILLA FIJA DE METAL	746481873088	23/12/2020	BUENO	ACTIVO
5641	ORI AMAZONAS	74	64	SILLA FIJA DE METAL	746481873107	23/12/2020	BUENO	ACTIVO
5642	ORI AMAZONAS	74	64	SILLA GIRATORIA DE METAL	746483902632	22/06/2018	BUENO	ACTIVO
5643	ORI AMAZONAS	74	08	COMPUTADORA PERSONAL PORTATIL	740805000176	23/12/2020	BUENO	ACTIVO
5644	ORI AMAZONAS	74	08	COMPUTADORA PERSONAL PORTATIL	740805000183	23/12/2020	REGULAR	ACTIVO
5645	ORI AMAZONAS	74	64	ARMARIO DE MELAMINA	746406260510	21/12/2022	REGULAR	ACTIVO
5646	ORI AMAZONAS	74	64	PANTALLA ECRAN	746466950036	4/11/2013	BUENO	ACTIVO
5647	ORI AMAZONAS	74	64	SILLA FIJA DE METAL	746481873089	23/12/2020	BUENO	ACTIVO
5648	ORI AMAZONAS	74	64	SILLA FIJA DE METAL	746481873092	23/12/2020	BUENO	ACTIVO
5649	ORI AMAZONAS	74	64	SILLA FIJA DE METAL	746481873095	23/12/2020	BUENO	ACTIVO
5650	ORI AMAZONAS	74	64	SILLA FIJA DE METAL	746481873099	23/12/2020	BUENO	ACTIVO
5651	ORI AMAZONAS	74	64	SILLA FIJA DE METAL	746481873104	23/12/2020	BUENO	ACTIVO
5652	ORI AMAZONAS	74	64	SILLA FIJA DE METAL	746481873106	23/12/2020	BUENO	ACTIVO
5653	ORI AMAZONAS	95	22	PROYECTOR	952266440075	16/12/2013	BUENO	ACTIVO
5654	ORI AMAZONAS	95	22	PROYECTOR	952266440134	30/09/2015	BUENO	ACTIVO
5655	ORI ANCASH	74	08	SOLUCION DE ALMACENAMIENTO EXTERNO	740894810003	28/12/2023	BUENO	ACTIVO
5656	ORI ANCASH	60	22	BALANZA ELECTRONICA	602207850052	6/04/2015	REGULAR	ACTIVO
5657	ORI ANCASH	95	22	MEGAFONO	952253400021	30/09/2022	BUENO	ACTIVO
5658	ORI ANCASH	74	22	SURTIDOR DE AGUA ELECTRICO - DISPENSADOR ELECTRICO	742299890131	4/05/2018	BUENO	ACTIVO
5659	ORI ANCASH	74	64	SILLA FIJA DE OTRO MATERIAL	746482550247	25/09/2014	BUENO	ACTIVO
5660	ORI ANCASH	74	64	SILLA FIJA DE OTRO MATERIAL	746482550248	25/09/2014	BUENO	ACTIVO
5661	ORI ANCASH	74	64	SILLA FIJA DE OTRO MATERIAL	746482550249	25/09/2014	BUENO	ACTIVO
5662	ORI ANCASH	74	64	SILLA FIJA DE OTRO MATERIAL	746482550250	25/09/2014	BUENO	ACTIVO
5663	ORI ANCASH	88	22	EXTINTOR	882225250049	2/04/1998	REGULAR	ACTIVO
5664	ORI ANCASH	95	22	TELEVISOR LCD	952285830006	12/12/2011	REGULAR	ACTIVO
5665	ORI ANCASH	11	22	EQUIPO PARA AIRE ACONDICIONADO TIPO DOMESTICO	112236140409	30/12/2020	BUENO	ACTIVO
5666	ORI ANCASH	74	08	IMPRESORA (OTRAS)	740832000042	17/12/2021	REGULAR	ACTIVO
5667	ORI ANCASH	74	08	TABLETA PAD	740894930073	30/11/2020	REGULAR	ACTIVO
5668	ORI ANCASH	74	22	SURTIDOR DE AGUA ELECTRICO - DISPENSADOR ELECTRICO	742299890130	4/05/2018	BUENO	ACTIVO
5669	ORI ANCASH	74	64	ARCHIVADOR DE METAL	746403890839	3/09/2007	REGULAR	ACTIVO
5670	ORI ANCASH	74	64	ESCRITORIO DE METAL Y MELAMINA	746438810064	3/12/2008	REGULAR	ACTIVO
5671	ORI ANCASH	74	64	ESCRITORIO DE METAL Y MELAMINA	746438810065	3/12/2008	REGULAR	ACTIVO
5672	ORI ANCASH	74	64	MODULO DE MADERA	746460170265	22/04/1998	REGULAR	ACTIVO
5673	ORI ANCASH	74	64	MODULO DE MADERA	746460170361	2/12/2004	BUENO	ACTIVO
5674	ORI ANCASH	74	64	MODULO DE MADERA	746460170362	2/12/2004	BUENO	ACTIVO
5675	ORI ANCASH	74	64	MODULO DE MADERA	746460170363	2/12/2004	BUENO	ACTIVO
5676	ORI ANCASH	74	64	MÓDULO DE MELAMINA	746460980119	6/08/2012	REGULAR	ACTIVO
5677	ORI ANCASH	74	64	SILLA GIRATORIA DE METAL	746483902626	12/01/2018	BUENO	ACTIVO
5678	ORI ANCASH	74	64	SILLA GIRATORIA DE METAL	746483902630	12/01/2018	BUENO	ACTIVO
5679	ORI ANCASH	74	64	SILLON GIRATORIO DE METAL	746489330444	22/06/2018	BUENO	ACTIVO
5680	ORI ANCASH	95	22	TELEFONO	952282870826	2/07/2009	REGULAR	ACTIVO
5681	ORI ANCASH	95	22	TELEFONO	952282871234	4/12/2013	REGULAR	ACTIVO
5682	ORI ANCASH	46	22	EQUIPO DE ILUMINACION DE EMERGENCIA	462247850479	5/12/2023	BUENO	ACTIVO
5683	ORI ANCASH	46	22	EQUIPO DE ILUMINACION DE EMERGENCIA	462247850480	5/12/2023	BUENO	ACTIVO
5684	ORI ANCASH	46	22	EQUIPO DE ILUMINACION DE EMERGENCIA	462247850481	5/12/2023	BUENO	ACTIVO
5685	ORI ANCASH	74	64	ARMARIO DE METAL	746406600243	3/09/2007	REGULAR	ACTIVO

N°	Nombre del Local	Grupo	Clase	Denominación del bien	Código Patrimonial	Fecha de Adquisición	Estado	Condición
	A	B	C	D	E	F	G	H
5686	ORI ANCASH	74	64	MÓDULO DE MELAMINA	746460980913	21/12/2022	BUENO	ACTIVO
5687	ORI ANCASH	95	22	SISTEMA DE PROTECCION Y SEGURIDAD PARA RED - FIREWALL	952278320022	22/11/2023	BUENO	ACTIVO
5688	ORI ANCASH	25	22	ASPIRADORA ELECTRICA	252200500021	27/11/2015	REGULAR	ACTIVO
5689	ORI ANCASH	74	64	MESA DE REUNIONES	746452030106	21/12/2022	BUENO	ACTIVO
5690	ORI ANCASH	74	64	MESITA DE METAL PARA TELEFONO	746458140151	3/09/2007	REGULAR	ACTIVO
5691	ORI ANCASH	74	64	VITRINA DE METAL Y MADERA	746499500007	11/10/1996	REGULAR	ACTIVO
5692	ORI ANCASH	11	22	EQUIPO PARA AIRE ACONDICIONADO TIPO DOMESTICO	112236140407	30/12/2020	BUENO	ACTIVO
5693	ORI ANCASH	74	08	COMPUTADORA PERSONAL PORTATIL	740805000192	6/10/2022	REGULAR	ACTIVO
5694	ORI ANCASH	74	08	COMPUTADORA PERSONAL PORTATIL	740805000239	31/07/2023	BUENO	ACTIVO
5695	ORI ANCASH	74	08	COMPUTADORA PERSONAL PORTATIL	740805000240	31/07/2023	BUENO	ACTIVO
5696	ORI ANCASH	74	22	CAMARA FOTOGRAFICA DIGITAL	742208970067	16/09/2013	REGULAR	ACTIVO
5697	ORI ANCASH	74	64	ARMARIO DE MELAMINA	746406260490	21/12/2022	BUENO	ACTIVO
5698	ORI ANCASH	74	64	ESTANTE DE MADERA	746441180159	18/06/1996	BUENO	ACTIVO
5699	ORI ANCASH	74	64	MESA DE MELAMINA	746450560387	21/12/2022	BUENO	ACTIVO
5700	ORI ANCASH	74	64	SILLA FIJA DE METAL	746481873246	23/12/2020	REGULAR	ACTIVO
5701	ORI ANCASH	74	64	SILLA FIJA DE METAL	746481873256	23/12/2020	REGULAR	ACTIVO
5702	ORI ANCASH	95	22	CAMARA DE VIDEO DIGITAL	952214700022	12/12/2011	REGULAR	ACTIVO
5703	ORI ANCASH	95	22	EQUIPO DE SONIDO	952233750016	25/10/2013	REGULAR	ACTIVO
5704	ORI ANCASH	95	22	PROYECTOR	952266440031	9/12/2011	REGULAR	ACTIVO
5705	ORI ANCASH	11	22	EQUIPO PARA AIRE ACONDICIONADO TIPO DOMESTICO	112236140408	30/12/2020	BUENO	ACTIVO
5706	ORI ANCASH	74	64	ARMARIO DE MELAMINA	746406260491	21/12/2022	BUENO	ACTIVO
5707	ORI ANCASH	74	64	ESCRITORIO DE METAL Y MELAMINA	746438810271	7/09/2013	BUENO	ACTIVO
5708	ORI ANCASH	74	64	MODULO DE MADERA	746460170364	2/12/2004	BUENO	ACTIVO
5709	ORI ANCASH	74	64	MÓDULO DE MELAMINA	746460980583	13/11/2014	REGULAR	ACTIVO
5710	ORI ANCASH	74	64	SILLA GIRATORIA DE METAL	746483902625	12/01/2018	BUENO	ACTIVO
5711	ORI ANCASH	74	64	SILLON GIRATORIO DE METAL	746489330443	22/06/2018	BUENO	ACTIVO
5712	ORI ANCASH	88	22	EXTINTOR	882225250054	2/04/1998	REGULAR	ACTIVO
5713	ORI ANCASH	95	22	TELEFONO	952282871178	4/12/2013	REGULAR	ACTIVO
5714	ORI ANCASH	74	64	LIBRERO DE MADERA	746445250202	3/09/2007	REGULAR	ACTIVO
5715	ORI ANCASH	74	64	MÓDULO DE MELAMINA	746460980099	29/12/2011	BUENO	ACTIVO
5716	ORI ANCASH	74	64	SILLA GIRATORIA DE METAL	746483902628	12/01/2018	BUENO	ACTIVO
5717	ORI ANCASH	95	22	AUDIFONOS (MAYOR A 1/4 UIT)	952210510067	2/11/2015	BUENO	ACTIVO
5718	ORI ANCASH	88	22	EXTINTOR	882225250406	13/11/2014	BUENO	ACTIVO
5719	ORI ANCASH	11	22	EQUIPO PARA AIRE ACONDICIONADO TIPO DOMESTICO	112236140410	30/12/2020	BUENO	ACTIVO
5720	ORI ANCASH	74	64	ARCHIVADOR DE MELAMINA	746403550043	13/11/2014	BUENO	ACTIVO
5721	ORI ANCASH	74	64	ARMARIO DE MELAMINA	746406260127	13/11/2014	BUENO	ACTIVO
5722	ORI ANCASH	74	64	MODULO DE MELAMINA Y METAL PARA ESTACION DE TRABAJO	746460980906	1/12/2020	BUENO	ACTIVO
5723	ORI ANCASH	74	64	MODULO DE MELAMINA Y METAL PARA ESTACION DE TRABAJO	746460980907	1/12/2020	BUENO	ACTIVO
5724	ORI ANCASH	74	64	MODULO DE MELAMINA Y METAL PARA ESTACION DE TRABAJO	746460980970	29/11/2024	BUENO	ACTIVO
5725	ORI ANCASH	74	64	SILLA FIJA DE METAL	746481873244	23/12/2020	REGULAR	ACTIVO
5726	ORI ANCASH	74	64	SILLA FIJA DE METAL	746481873248	23/12/2020	REGULAR	ACTIVO
5727	ORI ANCASH	74	64	SILLA FIJA DE METAL	746481873249	23/12/2020	REGULAR	ACTIVO
5728	ORI ANCASH	74	64	SILLA FIJA DE METAL	746481873254	23/12/2020	REGULAR	ACTIVO
5729	ORI ANCASH	74	64	SILLA GIRATORIA DE METAL	746483902627	12/01/2018	BUENO	ACTIVO
5730	ORI ANCASH	74	64	SILLA GIRATORIA DE METAL	746483902629	12/01/2018	BUENO	ACTIVO
5731	ORI ANCASH	88	22	EXTINTOR	882225250407	13/11/2014	REGULAR	ACTIVO
5732	ORI ANCASH	95	22	TELEFONO	952282870806	2/07/2009	REGULAR	ACTIVO
5733	ORI ANCASH	11	22	CALEFACTOR	112204460081	18/12/2020	REGULAR	ACTIVO
5734	ORI ANCASH	11	22	EQUIPO PARA AIRE ACONDICIONADO TIPO DOMESTICO	112236140411	30/12/2020	BUENO	ACTIVO
5735	ORI ANCASH	11	22	EQUIPO PARA AIRE ACONDICIONADO TIPO DOMESTICO	112236140488	10/10/2024	BUENO	ACTIVO
5736	ORI ANCASH	32	22	HORNO MICROONDAS	322260610100	17/08/2022	BUENO	ACTIVO
5737	ORI ANCASH	74	08	EQUIPO DE CONTROL DE ACCESO BIOMETRICO	740826000032	29/12/2023	BUENO	ACTIVO
5738	ORI ANCASH	74	22	RELOJ MARCADOR FECHADOR ELECTRONICO	742294150032	19/05/2010	MALO	ACTIVO
5739	ORI ANCASH	74	22	SURTIDOR DE AGUA ELECTRICO - DISPENSADOR ELECTRICO	742299890163	17/12/2020	REGULAR	ACTIVO
5740	ORI ANCASH	74	64	MESA DE MADERA	746449320018	16/07/2002	REGULAR	ACTIVO
5741	ORI ANCASH	74	64	MESA DE MELAMINA	746450560115	23/07/2012	BUENO	ACTIVO

N°	Nombre del Local	Grupo	Clase	Denominación del bien	Código Patrimonial	Fecha de Adquisición	Estado	Condición
	A	B	C	D	E	F	G	H
5742	ORI ANCASH	74	64	MODULO DE DEMOSTRACION PORTATIL DE ATENCION AL CLIENTE	746460000008	27/12/2023	BUENO	ACTIVO
5743	ORI ANCASH	74	64	PANTALLA ECRAN	746466950020	9/12/2011	REGULAR	ACTIVO
5744	ORI ANCASH	74	64	SILLA FIJA DE METAL	746481873245	23/12/2020	REGULAR	ACTIVO
5745	ORI ANCASH	74	64	SILLA FIJA DE METAL	746481873247	23/12/2020	REGULAR	ACTIVO
5746	ORI ANCASH	74	64	SILLA FIJA DE METAL	746481873250	23/12/2020	REGULAR	ACTIVO
5747	ORI ANCASH	74	64	SILLA FIJA DE METAL	746481873251	23/12/2020	REGULAR	ACTIVO
5748	ORI ANCASH	74	64	SILLA FIJA DE METAL	746481873252	23/12/2020	REGULAR	ACTIVO
5749	ORI ANCASH	74	64	SILLA FIJA DE METAL	746481873253	23/12/2020	REGULAR	ACTIVO
5750	ORI ANCASH	74	64	SILLA FIJA DE METAL	746481873255	23/12/2020	REGULAR	ACTIVO
5751	ORI ANCASH	74	64	SILLA FIJA DE METAL	746481873257	23/12/2020	REGULAR	ACTIVO
5752	ORI ANCASH	74	64	SILLA GIRATORIA DE METAL	746483902631	12/01/2018	BUENO	ACTIVO
5753	ORI ANCASH	88	22	EXTINTOR	882225250325	16/09/2013	REGULAR	ACTIVO
5754	ORI ANCASH	95	22	PROYECTOR	952266440101	1/12/2014	BUENO	ACTIVO
5755	ORI ANCASH	74	64	ESCRITORIO DE METAL Y MELAMINA	746438810270	7/09/2013	BUENO	ACTIVO
5756	ORI ANCASH	74	64	SILLA GIRATORIA DE METAL	746483901901	13/11/2014	REGULAR	ACTIVO
5757	ORI ANCASH	95	22	PARARRAYOS	952259820007	20/12/2020	REGULAR	ACTIVO
5758	ORI APURIMAC	74	64	ARCHIVADOR DE MELAMINA	746403550002	16/04/2013	REGULAR	ACTIVO
5759	ORI APURIMAC	74	64	ESTANTE DE MELAMINA	746441520014	1/08/2014	REGULAR	ACTIVO
5760	ORI APURIMAC	74	64	ESTANTE DE MELAMINA	746441520015	1/08/2014	REGULAR	ACTIVO
5761	ORI APURIMAC	74	64	GABINETE DE METAL	746444910033	31/10/2016	REGULAR	ACTIVO
5762	ORI APURIMAC	74	64	SILLA FIJA DE METAL	746481872751	16/04/2013	REGULAR	ACTIVO
5763	ORI APURIMAC	95	22	SWITCH PARA RED	952281170098	31/10/2016	MALO	ACTIVO
5764	ORI APURIMAC	11	22	FRIGOBAR	112252140014	7/11/2013	REGULAR	ACTIVO
5765	ORI APURIMAC	32	22	HORNO MICROONDAS	322260610108	13/12/2022	REGULAR	ACTIVO
5766	ORI APURIMAC	11	22	CALEFACTOR	112204460068	18/12/2020	REGULAR	ACTIVO
5767	ORI APURIMAC	74	08	COMPUTADORA PERSONAL PORTATIL	740805000174	23/12/2020	REGULAR	ACTIVO
5768	ORI APURIMAC	74	08	COMPUTADORA PERSONAL PORTATIL	740805000177	23/12/2020	REGULAR	ACTIVO
5769	ORI APURIMAC	74	08	COMPUTADORA PERSONAL PORTATIL	740805000193	6/10/2022	REGULAR	ACTIVO
5770	ORI APURIMAC	74	08	COMPUTADORA PERSONAL PORTATIL	740805000241	31/07/2023	BUENO	ACTIVO
5771	ORI APURIMAC	74	64	ESCRITORIO DE METAL Y MELAMINA	746438810255	16/04/2013	REGULAR	ACTIVO
5772	ORI APURIMAC	74	64	LIBRERO DE MELAMINA	746445420081	26/11/2014	REGULAR	ACTIVO
5773	ORI APURIMAC	74	64	SILLA FIJA DE METAL	746481872999	26/11/2014	REGULAR	ACTIVO
5774	ORI APURIMAC	74	64	SILLA FIJA DE METAL	746481873002	26/11/2014	REGULAR	ACTIVO
5775	ORI APURIMAC	74	64	SILLA FIJA DE METAL	746481873003	26/11/2014	REGULAR	ACTIVO
5776	ORI APURIMAC	74	64	SILLON GIRATORIO DE METAL	746489330446	22/06/2018	REGULAR	ACTIVO
5777	ORI APURIMAC	95	22	EQUIPO DE SONIDO	952233750018	7/11/2013	REGULAR	ACTIVO
5778	ORI APURIMAC	95	22	PROYECTOR	952266440137	17/11/2015	REGULAR	ACTIVO
5779	ORI APURIMAC	95	22	TELEFONO	952282871283	2/11/2015	REGULAR	ACTIVO
5780	ORI APURIMAC	46	22	ACUMULADOR DE ENERGIA - EQUIPO DE UPS	462200500068	20/12/2024	BUENO	ACTIVO
5781	ORI APURIMAC	46	22	EQUIPO DE ILUMINACION DE EMERGENCIA	462247850539	5/06/2024	BUENO	ACTIVO
5782	ORI APURIMAC	46	22	EQUIPO DE ILUMINACION DE EMERGENCIA	462247850540	5/06/2024	BUENO	ACTIVO
5783	ORI APURIMAC	46	22	EQUIPO DE ILUMINACION DE EMERGENCIA	462247850541	5/06/2024	BUENO	ACTIVO
5784	ORI APURIMAC	46	22	EQUIPO DE ILUMINACION DE EMERGENCIA	462247850542	5/06/2024	BUENO	ACTIVO
5785	ORI APURIMAC	46	22	EQUIPO DE ILUMINACION DE EMERGENCIA	462247850543	5/06/2024	BUENO	ACTIVO
5786	ORI APURIMAC	46	22	EQUIPO DE ILUMINACION DE EMERGENCIA	462247850544	5/06/2024	BUENO	ACTIVO
5787	ORI APURIMAC	46	22	EQUIPO DE ILUMINACION DE EMERGENCIA	462247850545	5/06/2024	BUENO	ACTIVO
5788	ORI APURIMAC	95	22	PUNTO DE ACCESO INALAMBRICO - ACCESS POINT WIRELESS	952267420068	12/11/2024	BUENO	ACTIVO
5789	ORI APURIMAC	11	22	CALEFACTOR	112204460067	18/12/2020	REGULAR	ACTIVO
5790	ORI APURIMAC	11	22	VENTILADOR ELECTRICO PARA MESA O DE PIE	112279700458	13/12/2022	REGULAR	ACTIVO
5791	ORI APURIMAC	74	08	SOLUCION DE ALMACENAMIENTO EXTERNO	740894810002	28/12/2023	BUENO	ACTIVO
5792	ORI APURIMAC	74	08	TABLETA PAD	740894930074	30/11/2020	REGULAR	ACTIVO
5793	ORI APURIMAC	74	22	SURTIDOR DE AGUA ELECTRICO - DISPENSADOR ELECTRICO	742299890095	7/11/2013	MALO	ACTIVO
5794	ORI APURIMAC	74	64	ARMARIO DE MELAMINA	746406260497	21/12/2022	REGULAR	ACTIVO
5795	ORI APURIMAC	74	64	LIBRERO DE MELAMINA	746445420080	26/11/2014	REGULAR	ACTIVO
5796	ORI APURIMAC	74	64	MODULO DE MELAMINA Y METAL PARA ESTACION DE TRABAJO	746460980971	27/11/2024	BUENO	ACTIVO
5797	ORI APURIMAC	74	64	SILLA FIJA DE METAL	746481872748	16/04/2013	REGULAR	ACTIVO

N°	Nombre del Local	Grupo	Clase	Denominación del bien	Código Patrimonial	Fecha de Adquisición	Estado	Condición
	A	B	C	D	E	F	G	H
5798	ORI APURIMAC	74	64	SILLA FIJA DE METAL	746481872749	16/04/2013	REGULAR	ACTIVO
5799	ORI APURIMAC	74	64	SILLA FIJA DE METAL	746481872752	16/04/2013	REGULAR	ACTIVO
5800	ORI APURIMAC	74	64	SILLA FIJA DE METAL	746481872753	16/04/2013	REGULAR	ACTIVO
5801	ORI APURIMAC	74	64	SILLA FIJA DE METAL	746481872754	16/04/2013	REGULAR	ACTIVO
5802	ORI APURIMAC	74	64	SILLA FIJA DE METAL	746481872755	16/04/2013	REGULAR	ACTIVO
5803	ORI APURIMAC	88	22	EXTINTOR	882225250018	2/04/1998	REGULAR	ACTIVO
5804	ORI APURIMAC	95	22	TELEVISOR LED	952285860019	7/11/2013	REGULAR	ACTIVO
5805	ORI APURIMAC	11	22	CALEFACTOR	112204460066	18/12/2020	REGULAR	ACTIVO
5806	ORI APURIMAC	11	22	VENTILADOR ELECTRICO PARA MESA O DE PIE	112279700460	13/12/2022	BUENO	ACTIVO
5807	ORI APURIMAC	74	08	IMPRESORA (OTRAS)	740832000076	17/12/2021	REGULAR	ACTIVO
5808	ORI APURIMAC	74	22	SURTIDOR DE AGUA ELECTRICO - DISPENSADOR ELECTRICO	742299890206	11/11/2022	REGULAR	ACTIVO
5809	ORI APURIMAC	74	64	ARMARIO DE MELAMINA	746406260128	26/11/2014	REGULAR	ACTIVO
5810	ORI APURIMAC	74	64	ARMARIO DE MELAMINA	746406260496	21/12/2022	REGULAR	ACTIVO
5811	ORI APURIMAC	74	64	MESA DE MELAMINA	746450560141	16/04/2013	REGULAR	ACTIVO
5812	ORI APURIMAC	74	64	MESA DE MELAMINA	746450560386	21/12/2022	REGULAR	ACTIVO
5813	ORI APURIMAC	74	64	MESA DE REUNIONES	746452030102	21/12/2022	BUENO	ACTIVO
5814	ORI APURIMAC	74	64	MODULO DE DEMOSTRACION PORTATIL DE ATENCION AL CLIENTE	746460000017	27/12/2023	BUENO	ACTIVO
5815	ORI APURIMAC	74	64	MÓDULO DE MELAMINA	746460980919	21/12/2022	REGULAR	ACTIVO
5816	ORI APURIMAC	74	64	PANTALLA ECRAN	746466950033	24/09/2013	REGULAR	ACTIVO
5817	ORI APURIMAC	74	64	SILLA FIJA DE METAL	746481873000	26/11/2014	REGULAR	ACTIVO
5818	ORI APURIMAC	74	64	SILLA FIJA DE METAL	746481873001	26/11/2014	REGULAR	ACTIVO
5819	ORI APURIMAC	95	22	MEGAFONO	952253400018	30/09/2022	BUENO	ACTIVO
5820	ORI APURIMAC	95	22	PROYECTOR	952266440074	16/12/2013	REGULAR	ACTIVO
5821	ORI APURIMAC	95	22	TELEFONO	952282871427	30/07/2018	REGULAR	ACTIVO
5822	ORI AREQUIPA	74	64	MODULO DE DEMOSTRACION PORTATIL DE ATENCION AL CLIENTE	746460000009	27/12/2023	BUENO	ACTIVO
5823	ORI AREQUIPA	74	64	MODULO DE MADERA	746460170027	25/02/1998	MALO	ACTIVO
5824	ORI AREQUIPA	74	64	SILLA FIJA DE METAL	746481873115	23/12/2020	REGULAR	ACTIVO
5825	ORI AREQUIPA	74	64	SILLA FIJA DE METAL	746481873128	23/12/2020	REGULAR	ACTIVO
5826	ORI AREQUIPA	74	64	CAJONERA RODABLE DE MELAMINA	746419250243	27/11/2023	BUENO	ACTIVO
5827	ORI AREQUIPA	74	64	ESCRITORIO DE MELAMINA	746437450422	27/11/2023	BUENO	ACTIVO
5828	ORI AREQUIPA	74	64	SILLA FIJA DE METAL	746481873116	23/12/2020	REGULAR	ACTIVO
5829	ORI AREQUIPA	74	64	SILLA FIJA DE METAL	746481873129	23/12/2020	REGULAR	ACTIVO
5830	ORI AREQUIPA	74	64	SILLA FIJA DE METAL	746481873133	23/12/2020	REGULAR	ACTIVO
5831	ORI AREQUIPA	74	64	SILLA FIJA DE METAL	746481873147	23/12/2020	REGULAR	ACTIVO
5832	ORI AREQUIPA	74	64	SILLA GIRATORIA DE METAL	746483902501	21/12/2015	REGULAR	ACTIVO
5833	ORI AREQUIPA	74	64	SILLA GIRATORIA DE METAL	746483902638	22/06/2018	BUENO	ACTIVO
5834	ORI AREQUIPA	95	22	TELEFONO	952282871248	4/12/2013	BUENO	ACTIVO
5835	ORI AREQUIPA	74	64	ARCHIVADOR DE MELAMINA	746403550035	3/11/2014	REGULAR	ACTIVO
5836	ORI AREQUIPA	74	64	ARCHIVADOR DE MELAMINA	746403550036	3/11/2014	REGULAR	ACTIVO
5837	ORI AREQUIPA	74	64	ARCHIVADOR DE METAL	746403891151	27/11/2023	BUENO	ACTIVO
5838	ORI AREQUIPA	74	64	ARCHIVADOR DE METAL	746403891153	27/11/2023	BUENO	ACTIVO
5839	ORI AREQUIPA	74	64	CAJONERA RODABLE DE MELAMINA	746419250241	27/11/2023	BUENO	ACTIVO
5840	ORI AREQUIPA	74	64	ESCRITORIO DE MELAMINA	746437450420	27/11/2023	BUENO	ACTIVO
5841	ORI AREQUIPA	74	64	LIBRERO DE MADERA	746445250183	9/07/2007	REGULAR	ACTIVO
5842	ORI AREQUIPA	74	64	MESA DE METAL Y MELAMINA	746451860001	8/08/2005	REGULAR	ACTIVO
5843	ORI AREQUIPA	74	64	SILLA FIJA DE METAL	746481872341	15/10/2010	REGULAR	ACTIVO
5844	ORI AREQUIPA	74	64	SILLA FIJA DE METAL	746481872347	15/10/2010	REGULAR	ACTIVO
5845	ORI AREQUIPA	74	64	SILLA FIJA DE METAL	746481873130	23/12/2020	REGULAR	ACTIVO
5846	ORI AREQUIPA	74	64	SILLA GIRATORIA DE METAL	746483902508	21/12/2015	REGULAR	ACTIVO
5847	ORI AREQUIPA	74	64	SILLA GIRATORIA DE METAL	746483902510	21/12/2015	REGULAR	ACTIVO
5848	ORI AREQUIPA	74	64	SILLA GIRATORIA DE METAL	746483902512	21/12/2015	BUENO	ACTIVO
5849	ORI AREQUIPA	95	22	TELEFONO	952282871237	4/12/2013	BUENO	ACTIVO
5850	ORI AREQUIPA	11	22	REFRIGERADORA ELECTRICA DOMESTICA	112263860056	24/12/2013	REGULAR	ACTIVO
5851	ORI AREQUIPA	32	22	HORNO MICROONDAS	322260610062	13/10/2014	REGULAR	ACTIVO
5852	ORI AREQUIPA	32	22	HORNO MICROONDAS	322260610134	13/12/2022	REGULAR	ACTIVO
5853	ORI AREQUIPA	74	64	ARMARIO DE METAL	746406600193	8/08/2005	REGULAR	ACTIVO

N°	Nombre del Local	Grupo	Clase	Denominación del bien	Código Patrimonial	Fecha de Adquisición	Estado	Condición
	A	B	C	D	E	F	G	H
5854	ORI AREQUIPA	74	64	MESA DE METAL	746450680073	27/11/2023	BUENO	ACTIVO
5855	ORI AREQUIPA	74	64	MESA DE METAL	746450680074	27/11/2023	BUENO	ACTIVO
5856	ORI AREQUIPA	74	64	MESA DE METAL	746450680075	27/11/2023	BUENO	ACTIVO
5857	ORI AREQUIPA	74	64	MESA DE METAL	746450680076	27/11/2023	BUENO	ACTIVO
5858	ORI AREQUIPA	74	64	SILLA FIJA DE METAL	746481872340	15/10/2010	MALO	ACTIVO
5859	ORI AREQUIPA	74	64	SILLA FIJA DE METAL	746481872342	15/10/2010	REGULAR	ACTIVO
5860	ORI AREQUIPA	74	64	SILLA FIJA DE METAL	746481872343	15/10/2010	REGULAR	ACTIVO
5861	ORI AREQUIPA	74	64	SILLA FIJA DE METAL	746481872344	15/10/2010	REGULAR	ACTIVO
5862	ORI AREQUIPA	74	64	SILLA FIJA DE METAL	746481872348	15/10/2010	REGULAR	ACTIVO
5863	ORI AREQUIPA	74	64	SILLA FIJA DE METAL	746481872349	15/10/2010	REGULAR	ACTIVO
5864	ORI AREQUIPA	74	64	SILLA FIJA DE METAL	746481872351	15/10/2010	REGULAR	ACTIVO
5865	ORI AREQUIPA	74	64	SILLA GIRATORIA DE METAL	746483900911	29/12/2011	MALO	ACTIVO
5866	ORI AREQUIPA	74	08	EQUIPO DE CONTROL DE ACCESO BIOMÉTRICO CON TECLADO NUMÉRICO	740826000010	12/08/2022	REGULAR	ACTIVO
5867	ORI AREQUIPA	74	64	ESCRITORIO DE MELAMINA	746437450180	3/11/2014	BUENO	ACTIVO
5868	ORI AREQUIPA	74	64	ESTANTE ESCRITORIO	746443220011	27/11/2023	BUENO	ACTIVO
5869	ORI AREQUIPA	74	64	ESTANTE ESCRITORIO	746443220015	27/11/2023	BUENO	ACTIVO
5870	ORI AREQUIPA	74	64	ESTANTE ESCRITORIO	746443220017	27/11/2023	BUENO	ACTIVO
5871	ORI AREQUIPA	74	64	ESTANTE ESCRITORIO	746443220018	27/11/2023	BUENO	ACTIVO
5872	ORI AREQUIPA	74	64	ESTANTE ESCRITORIO	746443220020	27/11/2023	BUENO	ACTIVO
5873	ORI AREQUIPA	74	64	MÓDULO DE MELAMINA	746460980544	30/09/2014	BUENO	ACTIVO
5874	ORI AREQUIPA	74	64	MÓDULO DE MELAMINA	746460980546	30/09/2014	BUENO	ACTIVO
5875	ORI AREQUIPA	74	64	MÓDULO DE MELAMINA	746460980569	3/11/2014	BUENO	ACTIVO
5876	ORI AREQUIPA	74	64	MÓDULO DE MELAMINA	746460980572	3/11/2014	REGULAR	ACTIVO
5877	ORI AREQUIPA	74	64	MÓDULO DE MELAMINA	746460980936	21/12/2022	REGULAR	ACTIVO
5878	ORI AREQUIPA	74	64	SILLA FIJA DE METAL	746481873127	23/12/2020	REGULAR	ACTIVO
5879	ORI AREQUIPA	74	64	SILLA GIRATORIA DE METAL	746483902502	21/12/2015	REGULAR	ACTIVO
5880	ORI AREQUIPA	74	64	SILLA GIRATORIA DE METAL	746483902514	21/12/2015	REGULAR	ACTIVO
5881	ORI AREQUIPA	74	64	SILLA GIRATORIA DE METAL	746483902643	22/06/2018	BUENO	ACTIVO
5882	ORI AREQUIPA	74	64	SILLA GIRATORIA DE METAL	746483902644	22/06/2018	BUENO	ACTIVO
5883	ORI AREQUIPA	74	64	SILLA GIRATORIA DE METAL	746483902645	22/06/2018	BUENO	ACTIVO
5884	ORI AREQUIPA	74	64	SILLA GIRATORIA DE METAL	746483902646	22/06/2018	BUENO	ACTIVO
5885	ORI AREQUIPA	74	64	SILLA GIRATORIA DE METAL	746483902647	22/06/2018	BUENO	ACTIVO
5886	ORI AREQUIPA	74	64	SILLA GIRATORIA DE METAL	746483902648	22/06/2018	BUENO	ACTIVO
5887	ORI AREQUIPA	74	64	SILLA GIRATORIA DE METAL	746483902649	22/06/2018	BUENO	ACTIVO
5888	ORI AREQUIPA	74	64	SILLA GIRATORIA DE METAL	746483902650	22/06/2018	BUENO	ACTIVO
5889	ORI AREQUIPA	74	64	SILLA GIRATORIA DE METAL	746483902651	22/06/2018	BUENO	ACTIVO
5890	ORI AREQUIPA	74	64	SILLA GIRATORIA DE METAL	746483902664	22/06/2018	BUENO	ACTIVO
5891	ORI AREQUIPA	95	22	TELEFONO	952282871392	30/07/2018	BUENO	ACTIVO
5892	ORI AREQUIPA	74	64	ARMARIO DE MELAMINA	746406260119	3/11/2014	BUENO	ACTIVO
5893	ORI AREQUIPA	74	64	CAJONERA RODABLE DE MELAMINA	746419250240	27/11/2023	BUENO	ACTIVO
5894	ORI AREQUIPA	74	64	ESCRITORIO DE MELAMINA	746437450425	27/11/2023	BUENO	ACTIVO
5895	ORI AREQUIPA	74	64	SILLA FIJA DE METAL	746481872346	15/10/2010	REGULAR	ACTIVO
5896	ORI AREQUIPA	74	64	SILLA FIJA DE METAL	746481873117	23/12/2020	REGULAR	ACTIVO
5897	ORI AREQUIPA	74	64	SILLA FIJA DE METAL	746481873134	23/12/2020	REGULAR	ACTIVO
5898	ORI AREQUIPA	74	64	SILLA GIRATORIA DE METAL	746483902642	22/06/2018	BUENO	ACTIVO
5899	ORI AREQUIPA	74	64	SILLON GIRATORIO DE METAL	746489330448	22/06/2018	REGULAR	ACTIVO
5900	ORI AREQUIPA	95	22	TELEFONO	952282871391	30/07/2018	BUENO	ACTIVO
5901	ORI AREQUIPA	95	22	TELEVISOR LED	952285860040	13/10/2014	BUENO	ACTIVO
5902	ORI AREQUIPA	46	22	EQUIPO DE ILUMINACION DE EMERGENCIA	462247850511	5/12/2023	BUENO	ACTIVO
5903	ORI AREQUIPA	74	08	COMPUTADORA PERSONAL PORTATIL	740805000242	31/07/2023	BUENO	ACTIVO
5904	ORI AREQUIPA	74	08	IMPRESORA (OTRAS)	740832000081	17/12/2021	REGULAR	ACTIVO
5905	ORI AREQUIPA	74	08	LECTORA DE TARJETA INTELIGENTE	740870950038	17/11/2020	REGULAR	ACTIVO
5906	ORI AREQUIPA	74	08	TABLETA PAD	740894930075	30/11/2020	REGULAR	ACTIVO
5907	ORI AREQUIPA	74	64	CAJONERA RODABLE DE MELAMINA	746419250238	27/11/2023	BUENO	ACTIVO
5908	ORI AREQUIPA	74	64	ESCRITORIO DE MELAMINA	746437450424	27/11/2023	BUENO	ACTIVO

N°	Nombre del Local	Grupo	Clase	Denominación del bien	Código Patrimonial	Fecha de Adquisición	Estado	Condición
	A	B	C	D	E	F	G	H
5909	ORI AREQUIPA	74	64	LIBRERO DE MADERA	746445250185	9/07/2007	BUENO	ACTIVO
5910	ORI AREQUIPA	74	64	LIBRERO DE MADERA	746445250186	9/07/2007	BUENO	ACTIVO
5911	ORI AREQUIPA	74	64	LIBRERO DE MADERA	746445250187	9/07/2007	REGULAR	ACTIVO
5912	ORI AREQUIPA	74	64	MESITA DE METAL PARA TELEFONO	746458140122	3/08/2007	REGULAR	ACTIVO
5913	ORI AREQUIPA	74	64	SILLA FIJA DE METAL	746481873112	23/12/2020	REGULAR	ACTIVO
5914	ORI AREQUIPA	74	64	SILLA FIJA DE METAL	746481873113	23/12/2020	REGULAR	ACTIVO
5915	ORI AREQUIPA	74	64	SILLA FIJA DE METAL	746481873114	23/12/2020	REGULAR	ACTIVO
5916	ORI AREQUIPA	74	64	SILLA FIJA DE METAL	746481873118	23/12/2020	REGULAR	ACTIVO
5917	ORI AREQUIPA	74	64	SILLA FIJA DE METAL	746481873121	23/12/2020	REGULAR	ACTIVO
5918	ORI AREQUIPA	74	64	SILLA GIRATORIA DE METAL	746483902636	22/06/2018	BUENO	ACTIVO
5919	ORI AREQUIPA	74	64	SILLA GIRATORIA DE METAL	746483902637	22/06/2018	BUENO	ACTIVO
5920	ORI AREQUIPA	74	64	SILLON GIRATORIO DE METAL	746489330447	22/06/2018	MALO	ACTIVO
5921	ORI AREQUIPA	95	22	CONCENTRADOR DE RED	952218160001	24/05/2001	MALO	ACTIVO
5922	ORI AREQUIPA	95	22	CONCENTRADOR DE RED	952218160002	24/05/2001	MALO	ACTIVO
5923	ORI AREQUIPA	95	22	MEGAFONO	952253400020	30/09/2022	BUENO	ACTIVO
5924	ORI AREQUIPA	95	22	PROYECTOR	952266440102	1/12/2014	BUENO	ACTIVO
5925	ORI AREQUIPA	95	22	TELEFONO	952282870720	2/07/2009	BUENO	ACTIVO
5926	ORI AREQUIPA	74	08	COMPUTADORA PERSONAL PORTATIL	740805000243	31/07/2023	BUENO	ACTIVO
5927	ORI AREQUIPA	74	64	ARMARIO DE MELAMINA	746406260528	21/12/2022	REGULAR	ACTIVO
5928	ORI AREQUIPA	74	64	MESITA DE METAL PARA TELEFONO	746458140123	3/08/2007	REGULAR	ACTIVO
5929	ORI AREQUIPA	74	64	MODULO DE MADERA	746460170159	22/04/1998	REGULAR	ACTIVO
5930	ORI AREQUIPA	95	22	AUDIFONOS (MAYOR A 1/4 UIT)	952210510074	2/11/2015	REGULAR	ACTIVO
5931	ORI AREQUIPA	95	22	TELEFONO	952282871492	30/11/2021	REGULAR	ACTIVO
5932	ORI AREQUIPA	60	22	BALANZA ELECTRONICA	602207850032	21/04/2009	REGULAR	ACTIVO
5933	ORI AREQUIPA	74	64	ARMARIO DE METAL	746406600192	8/08/2005	MALO	ACTIVO
5934	ORI AREQUIPA	74	64	MÓDULO DE MELAMINA	746460980568	3/11/2014	REGULAR	ACTIVO
5935	ORI AREQUIPA	74	64	SILLA GIRATORIA DE METAL	746483902518	21/12/2015	REGULAR	ACTIVO
5936	ORI AREQUIPA	88	22	EXTINTOR	882225250274	28/10/2010	REGULAR	ACTIVO
5937	ORI AREQUIPA	88	22	EXTINTOR	882225250399	29/10/2014	REGULAR	ACTIVO
5938	ORI AREQUIPA	88	22	SISTEMA DE DETECCION CONTRA INCENDIOS	882295370014	20/09/2017	BUENO	ACTIVO
5939	ORI AREQUIPA	74	64	ESTANTE ESCRITORIO	746443220012	27/11/2023	BUENO	ACTIVO
5940	ORI AREQUIPA	74	64	ESTANTE ESCRITORIO	746443220013	27/11/2023	BUENO	ACTIVO
5941	ORI AREQUIPA	74	64	ESTANTE ESCRITORIO	746443220014	27/11/2023	BUENO	ACTIVO
5942	ORI AREQUIPA	74	64	ESTANTE ESCRITORIO	746443220016	27/11/2023	BUENO	ACTIVO
5943	ORI AREQUIPA	74	64	ESTANTE ESCRITORIO	746443220019	27/11/2023	BUENO	ACTIVO
5944	ORI AREQUIPA	74	64	MÓDULO DE MELAMINA	746460980543	30/09/2014	BUENO	ACTIVO
5945	ORI AREQUIPA	74	64	MÓDULO DE MELAMINA	746460980571	3/11/2014	BUENO	ACTIVO
5946	ORI AREQUIPA	74	64	MÓDULO DE MELAMINA	746460980573	3/11/2014	BUENO	ACTIVO
5947	ORI AREQUIPA	74	64	SILLA GIRATORIA DE METAL	746483902639	22/06/2018	BUENO	ACTIVO
5948	ORI AREQUIPA	74	64	SILLA GIRATORIA DE METAL	746483902640	22/06/2018	BUENO	ACTIVO
5949	ORI AREQUIPA	74	64	SILLA GIRATORIA DE METAL	746483902641	22/06/2018	BUENO	ACTIVO
5950	ORI AREQUIPA	74	64	SILLA GIRATORIA DE METAL	746483902652	22/06/2018	BUENO	ACTIVO
5951	ORI AREQUIPA	74	64	SILLA GIRATORIA DE METAL	746483902653	22/06/2018	BUENO	ACTIVO
5952	ORI AREQUIPA	74	64	SILLA GIRATORIA DE METAL	746483902654	22/06/2018	BUENO	ACTIVO
5953	ORI AREQUIPA	74	64	SILLA GIRATORIA DE METAL	746483902655	22/06/2018	BUENO	ACTIVO
5954	ORI AREQUIPA	74	64	SILLA GIRATORIA DE METAL	746483902657	22/06/2018	BUENO	ACTIVO
5955	ORI AREQUIPA	88	22	EXTINTOR	882225250202	12/12/2005	BUENO	ACTIVO
5956	ORI AREQUIPA	88	22	EXTINTOR	882225250336	29/11/2013	BUENO	ACTIVO
5957	ORI AREQUIPA	95	22	TELEFONO	952282870780	2/07/2009	BUENO	ACTIVO
5958	ORI AREQUIPA	74	64	ARCHIVADOR DE METAL	746403891148	27/11/2023	BUENO	ACTIVO
5959	ORI AREQUIPA	74	64	ARCHIVADOR DE METAL	746403891149	27/11/2023	BUENO	ACTIVO
5960	ORI AREQUIPA	74	64	ARCHIVADOR DE METAL	746403891150	27/11/2023	BUENO	ACTIVO
5961	ORI AREQUIPA	74	64	ARCHIVADOR DE METAL	746403891152	27/11/2023	BUENO	ACTIVO
5962	ORI AREQUIPA	74	64	CAJONERA RODABLE DE MELAMINA	746419250237	27/11/2023	BUENO	ACTIVO
5963	ORI AREQUIPA	74	64	ESCRITORIO DE MELAMINA	746437450423	27/11/2023	BUENO	ACTIVO
5964	ORI AREQUIPA	74	64	LIBRERO DE MADERA	746445250184	9/07/2007	REGULAR	ACTIVO

N°	Nombre del Local	Grupo	Clase	Denominación del bien	Código Patrimonial	Fecha de Adquisición	Estado	Condición
	A	B	C	D	E	F	G	H
5965	ORI AREQUIPA	74	64	SILLA GIRATORIA DE METAL	746483902520	21/12/2015	REGULAR	ACTIVO
5966	ORI AREQUIPA	74	64	SILLA GIRATORIA DE METAL	746483902656	22/06/2018	BUENO	ACTIVO
5967	ORI AREQUIPA	95	22	TELEFONO	952282870718	2/07/2009	BUENO	ACTIVO
5968	ORI AREQUIPA	46	22	EQUIPO DE ILUMINACION DE EMERGENCIA	462247850237	30/09/2021	REGULAR	ACTIVO
5969	ORI AREQUIPA	46	22	EQUIPO DE ILUMINACION DE EMERGENCIA	462247850241	30/09/2021	REGULAR	ACTIVO
5970	ORI AREQUIPA	74	08	KIOSCO MULTIMEDIA	740852250005	22/12/2021	REGULAR	ACTIVO
5971	ORI AREQUIPA	95	22	AMPLIFICADOR (OTROS)	952201260010	22/12/2021	REGULAR	ACTIVO
5972	ORI AREQUIPA	46	22	EQUIPO DE ILUMINACION DE EMERGENCIA	462247850238	30/09/2021	REGULAR	ACTIVO
5973	ORI AREQUIPA	46	22	EQUIPO DE ILUMINACION DE EMERGENCIA	462247850240	30/09/2021	REGULAR	ACTIVO
5974	ORI AREQUIPA	88	22	EXTINTOR	882225250201	12/12/2005	BUENO	ACTIVO
5975	ORI AREQUIPA	88	22	EXTINTOR	882225250319	28/10/2010	REGULAR	ACTIVO
5976	ORI AREQUIPA	11	22	CORTINA DE AIRE	112226730015	30/12/2015	REGULAR	ACTIVO
5977	ORI AREQUIPA	11	22	CORTINA DE AIRE	112226730016	30/12/2015	MALO	ACTIVO
5978	ORI AREQUIPA	11	22	EQUIPO PARA AIRE ACONDICIONADO TIPO DOMESTICO	112236140317	23/12/2015	BUENO	ACTIVO
5979	ORI AREQUIPA	67	64	RACK PARA RADIO, TV, LUCES Y TELECINE	676457820014	29/12/2011	BUENO	ACTIVO
5980	ORI AREQUIPA	74	64	ARMARIO DE MELAMINA	746406260552	27/11/2023	BUENO	ACTIVO
5981	ORI AREQUIPA	74	64	CAJONERA RODABLE DE MELAMINA	746419250244	27/11/2023	BUENO	ACTIVO
5982	ORI AREQUIPA	74	64	CAJONERA RODABLE DE METAL	746419370001	27/11/2023	BUENO	ACTIVO
5983	ORI AREQUIPA	74	64	CAJONERA RODABLE DE METAL	746419370002	27/11/2023	BUENO	ACTIVO
5984	ORI AREQUIPA	74	64	CAJONERA RODABLE DE METAL	746419370003	27/11/2023	BUENO	ACTIVO
5985	ORI AREQUIPA	74	64	CAJONERA RODABLE DE METAL	746419370004	27/11/2023	BUENO	ACTIVO
5986	ORI AREQUIPA	74	64	ESCRITORIO DE MELAMINA	746437450419	27/11/2023	BUENO	ACTIVO
5987	ORI AREQUIPA	74	64	MESA DE METAL Y MELAMINA	746451860002	8/08/2005	REGULAR	ACTIVO
5988	ORI AREQUIPA	74	64	MODULO DE MELAMINA Y METAL PARA ESTACION DE TRABAJO	746460980960	27/11/2023	BUENO	ACTIVO
5989	ORI AREQUIPA	74	64	SILLA FIJA DE METAL	746481873111	23/12/2020	REGULAR	ACTIVO
5990	ORI AREQUIPA	74	64	SILLA FIJA DE METAL	746481873119	23/12/2020	REGULAR	ACTIVO
5991	ORI AREQUIPA	74	64	SILLA FIJA DE METAL	746481873120	23/12/2020	REGULAR	ACTIVO
5992	ORI AREQUIPA	74	64	SILLA FIJA DE METAL	746481873122	23/12/2020	REGULAR	ACTIVO
5993	ORI AREQUIPA	74	64	SILLA FIJA DE METAL	746481873123	23/12/2020	REGULAR	ACTIVO
5994	ORI AREQUIPA	74	64	SILLA FIJA DE METAL	746481873124	23/12/2020	REGULAR	ACTIVO
5995	ORI AREQUIPA	74	64	SILLA FIJA DE METAL	746481873125	23/12/2020	REGULAR	ACTIVO
5996	ORI AREQUIPA	74	64	SILLA FIJA DE METAL	746481873126	23/12/2020	REGULAR	ACTIVO
5997	ORI AREQUIPA	74	64	SILLA FIJA DE METAL	746481873132	23/12/2020	REGULAR	ACTIVO
5998	ORI AREQUIPA	74	64	SILLA FIJA DE METAL	746481873135	23/12/2020	REGULAR	ACTIVO
5999	ORI AREQUIPA	74	64	SILLA FIJA DE METAL	746481873136	23/12/2020	REGULAR	ACTIVO
6000	ORI AREQUIPA	74	64	SILLA FIJA DE METAL	746481873137	23/12/2020	REGULAR	ACTIVO
6001	ORI AREQUIPA	74	64	SILLA FIJA DE METAL	746481873139	23/12/2020	REGULAR	ACTIVO
6002	ORI AREQUIPA	74	64	SILLA FIJA DE METAL	746481873140	23/12/2020	REGULAR	ACTIVO
6003	ORI AREQUIPA	74	64	SILLA FIJA DE METAL	746481873141	23/12/2020	REGULAR	ACTIVO
6004	ORI AREQUIPA	74	64	SILLA FIJA DE METAL	746481873142	23/12/2020	REGULAR	ACTIVO
6005	ORI AREQUIPA	74	64	SILLA FIJA DE METAL	746481873143	23/12/2020	REGULAR	ACTIVO
6006	ORI AREQUIPA	74	64	SILLA FIJA DE METAL	746481873144	23/12/2020	REGULAR	ACTIVO
6007	ORI AREQUIPA	74	64	SILLA FIJA DE METAL	746481873145	23/12/2020	REGULAR	ACTIVO
6008	ORI AREQUIPA	74	64	SILLA FIJA DE METAL	746481873146	23/12/2020	REGULAR	ACTIVO
6009	ORI AREQUIPA	74	64	SILLA GIRATORIA DE METAL	746483902660	22/06/2018	BUENO	ACTIVO
6010	ORI AREQUIPA	74	64	SILLA GIRATORIA DE METAL	746483902661	22/06/2018	BUENO	ACTIVO
6011	ORI AREQUIPA	74	64	SILLA GIRATORIA DE METAL	746483902662	22/06/2018	BUENO	ACTIVO
6012	ORI AREQUIPA	74	64	SILLA GIRATORIA DE METAL	746483902663	22/06/2018	BUENO	ACTIVO
6013	ORI AREQUIPA	88	22	EXTINTOR	882225250203	12/12/2005	BUENO	ACTIVO
6014	ORI AREQUIPA	95	22	TELEFONO	952282870801	2/07/2009	REGULAR	ACTIVO
6015	ORI AREQUIPA	95	22	TELEFONO	952282871389	30/07/2018	BUENO	ACTIVO
6016	ORI AREQUIPA	95	22	TELEFONO	952282871390	30/07/2018	BUENO	ACTIVO
6017	ORI AREQUIPA	95	22	TELEFONO	952282871393	30/07/2018	BUENO	ACTIVO
6018	ORI AREQUIPA	95	22	TELEFONO	952282871394	30/07/2018	BUENO	ACTIVO
6019	ORI AREQUIPA	95	22	TELEVISOR LCD	952285830004	12/12/2011	REGULAR	ACTIVO
6020	ORI AREQUIPA	74	64	ESCRITORIO DE MELAMINA	746437450181	3/11/2014	BUENO	ACTIVO

N°	Nombre del Local	Grupo	Clase	Denominación del bien	Código Patrimonial	Fecha de Adquisición	Estado	Condición
	A	B	C	D	E	F	G	H
6021	ORI AREQUIPA	74	64	MESA DE REUNIONES	746452030123	21/12/2022	REGULAR	ACTIVO
6022	ORI AREQUIPA	74	64	SILLA FIJA DE METAL	746481873108	23/12/2020	REGULAR	ACTIVO
6023	ORI AREQUIPA	74	64	SILLA FIJA DE METAL	746481873109	23/12/2020	REGULAR	ACTIVO
6024	ORI AREQUIPA	74	64	SILLA FIJA DE METAL	746481873110	23/12/2020	REGULAR	ACTIVO
6025	ORI AREQUIPA	74	64	SILLA FIJA DE METAL	746481873131	23/12/2020	REGULAR	ACTIVO
6026	ORI AREQUIPA	74	64	SILLA GIRATORIA DE METAL	746483902658	22/06/2018	BUENO	ACTIVO
6027	ORI AREQUIPA	95	22	TELEFONO	952282871202	4/12/2013	MALO	ACTIVO
6028	ORI AREQUIPA	74	64	ARMARIO DE MELAMINA	746406260527	21/12/2022	REGULAR	ACTIVO
6029	ORI AREQUIPA	74	64	CAJONERA RODABLE DE MELAMINA	746419250239	27/11/2023	BUENO	ACTIVO
6030	ORI AREQUIPA	74	64	CAJONERA RODABLE DE MELAMINA	746419250242	27/11/2023	BUENO	ACTIVO
6031	ORI AREQUIPA	74	64	ESCRITORIO DE MELAMINA	746437450421	27/11/2023	BUENO	ACTIVO
6032	ORI AREQUIPA	74	64	SILLA FIJA DE METAL	746481873138	23/12/2020	REGULAR	ACTIVO
6033	ORI AREQUIPA	74	64	SILLA GIRATORIA DE METAL	746483902659	22/06/2018	BUENO	ACTIVO
6034	ORI AREQUIPA	95	22	TELEFONO	952282871388	30/07/2018	BUENO	ACTIVO
6035	ORI AREQUIPA	46	22	ACUMULADOR DE ENERGIA - EQUIPO DE UPS	462200500062	12/12/2024	BUENO	ACTIVO
6036	ORI AREQUIPA	67	64	ARMARIO BASTIDOR METALICO - RACK CABINET	676400150017	2/07/2009	BUENO	ACTIVO
6037	ORI AREQUIPA	74	08	SOLUCION DE ALMACENAMIENTO EXTERNO	740894810007	28/12/2023	BUENO	ACTIVO
6038	ORI AREQUIPA	95	22	PUNTO DE ACCESO INALAMBRICO - ACCESS POINT WIRELESS	952267420069	12/11/2024	BUENO	ACTIVO
6039	ORI AREQUIPA	95	22	SISTEMA DE PROTECCION Y SEGURIDAD PARA RED - FIREWALL	952278320012	22/11/2023	BUENO	ACTIVO
6040	ORI AREQUIPA	46	22	EQUIPO DE ILUMINACION DE EMERGENCIA	462247850239	30/09/2021	REGULAR	ACTIVO
6041	ORI AREQUIPA	74	08	PANTALLA DE TOQUE EXTERNA - TOUCH SCREEN FLAT	740882620012	18/11/2024	BUENO	ACTIVO
6042	ORI AREQUIPA	74	64	ATRIL (OTROS)	746408300002	3/11/2014	REGULAR	ACTIVO
6043	ORI AREQUIPA	74	64	MESA DE MELAMINA	746450560181	3/11/2014	MALO	ACTIVO
6044	ORI AREQUIPA	74	64	PANTALLA ECRAN	746466950021	12/12/2011	REGULAR	ACTIVO
6045	ORI AREQUIPA	74	64	SILLA GIRATORIA DE METAL	746483902493	21/12/2015	REGULAR	ACTIVO
6046	ORI AREQUIPA	74	64	SILLA GIRATORIA DE METAL	746483902495	21/12/2015	REGULAR	ACTIVO
6047	ORI AREQUIPA	74	64	SILLA GIRATORIA DE METAL	746483902496	21/12/2015	REGULAR	ACTIVO
6048	ORI AREQUIPA	74	64	SILLA GIRATORIA DE METAL	746483902497	21/12/2015	REGULAR	ACTIVO
6049	ORI AREQUIPA	74	64	SILLA GIRATORIA DE METAL	746483902498	21/12/2015	REGULAR	ACTIVO
6050	ORI AREQUIPA	74	64	SILLA GIRATORIA DE METAL	746483902499	21/12/2015	REGULAR	ACTIVO
6051	ORI AREQUIPA	74	64	SILLA GIRATORIA DE METAL	746483902504	21/12/2015	REGULAR	ACTIVO
6052	ORI AREQUIPA	74	64	SILLA GIRATORIA DE METAL	746483902505	21/12/2015	REGULAR	ACTIVO
6053	ORI AREQUIPA	74	64	SILLA GIRATORIA DE METAL	746483902506	21/12/2015	REGULAR	ACTIVO
6054	ORI AREQUIPA	74	64	SILLA GIRATORIA DE METAL	746483902509	21/12/2015	REGULAR	ACTIVO
6055	ORI AREQUIPA	74	64	SILLA GIRATORIA DE METAL	746483902516	21/12/2015	REGULAR	ACTIVO
6056	ORI AREQUIPA	74	64	SILLA GIRATORIA DE METAL	746483902519	21/12/2015	REGULAR	ACTIVO
6057	ORI AREQUIPA	74	64	SILLA GIRATORIA DE METAL	746483902521	21/12/2015	REGULAR	ACTIVO
6058	ORI AYACUCHO	46	22	EQUIPO DE ILUMINACION DE EMERGENCIA	462247850145	16/08/2018	BUENO	ACTIVO
6059	ORI AYACUCHO	60	22	BALANZA ELECTRONICA	602207850054	6/04/2015	BUENO	ACTIVO
6060	ORI AYACUCHO	88	22	EXTINTOR	882225250337	4/12/2013	BUENO	ACTIVO
6061	ORI AYACUCHO	95	22	AUDIFONOS (MAYOR A 1/4 UIT)	952210510038	2/11/2015	REGULAR	ACTIVO
6062	ORI AYACUCHO	95	22	EQUIPO DE SONIDO	952233750025	11/12/2013	BUENO	ACTIVO
6063	ORI AYACUCHO	95	22	MEGAFONO	952253400023	30/09/2022	BUENO	ACTIVO
6064	ORI AYACUCHO	32	22	HERVIDOR ELECTRICO	322250000022	29/11/2013	BUENO	ACTIVO
6065	ORI AYACUCHO	32	22	HORNO MICROONDAS	322260610050	11/12/2013	BUENO	ACTIVO
6066	ORI AYACUCHO	32	22	HORNO MICROONDAS	322260610120	13/12/2022	BUENO	ACTIVO
6067	ORI AYACUCHO	74	64	MESA DE MELAMINA	746450560345	13/12/2018	BUENO	ACTIVO
6068	ORI AYACUCHO	46	22	EQUIPO DE ILUMINACION DE EMERGENCIA	462247850144	16/08/2018	BUENO	ACTIVO
6069	ORI AYACUCHO	74	08	IMPRESORA (OTRAS)	740832000072	17/12/2021	REGULAR	ACTIVO
6070	ORI AYACUCHO	74	64	MODULO DE DEMOSTRACION PORTATIL DE ATENCION AL CLIENTE	746460000016	27/12/2023	BUENO	ACTIVO
6071	ORI AYACUCHO	74	08	COMPUTADORA PERSONAL PORTATIL	740805000312	18/11/2024	BUENO	ACTIVO
6072	ORI AYACUCHO	74	08	LECTORA DE TARJETA INTELIGENTE	740870950026	17/11/2020	REGULAR	ACTIVO
6073	ORI AYACUCHO	74	22	CAMARA FOTOGRAFICA DIGITAL	742208970066	16/09/2013	BUENO	ACTIVO
6074	ORI AYACUCHO	74	22	CAMARA FOTOGRAFICA DIGITAL	742208970096	19/12/2013	MALO	ACTIVO
6075	ORI AYACUCHO	74	64	ARMARIO DE MELAMINA	746406260498	21/12/2022	BUENO	ACTIVO
6076	ORI AYACUCHO	74	64	ARMARIO DE MELAMINA	746406260499	21/12/2022	BUENO	ACTIVO

N°	Nombre del Local	Grupo	Clase	Denominación del bien	Código Patrimonial	Fecha de Adquisición	Estado	Condición
	A	B	C	D	E	F	G	H
6077	ORI AYACUCHO	74	64	CREDENZA DE MELAMINA	746432710135	13/12/2018	BUENO	ACTIVO
6078	ORI AYACUCHO	74	64	ESCRITORIO DE MELAMINA	746437450324	13/12/2018	BUENO	ACTIVO
6079	ORI AYACUCHO	74	64	ESTANTE DE MELAMINA	746441520124	14/12/2018	BUENO	ACTIVO
6080	ORI AYACUCHO	74	64	MESA DE REUNIONES	746452030100	21/12/2022	REGULAR	ACTIVO
6081	ORI AYACUCHO	74	64	SILLA FIJA DE METAL	746481872744	16/04/2013	BUENO	ACTIVO
6082	ORI AYACUCHO	74	64	SILLON GIRATORIO DE METAL	746489330399	16/04/2013	BUENO	ACTIVO
6083	ORI AYACUCHO	74	64	SILLON GIRATORIO DE METAL	746489330400	16/04/2013	BUENO	ACTIVO
6084	ORI AYACUCHO	74	64	SILLON GIRATORIO DE METAL	746489330449	22/06/2018	BUENO	ACTIVO
6085	ORI AYACUCHO	95	22	CAMARA DE VIDEO DIGITAL	952214700035	29/11/2013	BUENO	ACTIVO
6086	ORI AYACUCHO	95	22	TELEFONO	952282870692	2/07/2009	BUENO	ACTIVO
6087	ORI AYACUCHO	46	22	ACUMULADOR DE ENERGIA - EQUIPO DE UPS	462200500071	20/12/2024	BUENO	ACTIVO
6088	ORI AYACUCHO	46	22	EQUIPO DE ILUMINACION DE EMERGENCIA	462247850143	16/08/2018	BUENO	ACTIVO
6089	ORI AYACUCHO	46	22	EQUIPO DE ILUMINACION DE EMERGENCIA	462247850504	5/12/2023	BUENO	ACTIVO
6090	ORI AYACUCHO	74	08	TABLETA PAD	740894930061	27/12/2018	REGULAR	ACTIVO
6091	ORI AYACUCHO	74	22	RELOJ MARCADOR FECHADOR ELECTRONICO	742294150116	9/03/2018	BUENO	ACTIVO
6092	ORI AYACUCHO	74	64	ARCHIVADOR DE MELAMINA	746403550001	16/04/2013	BUENO	ACTIVO
6093	ORI AYACUCHO	88	22	EXTINTOR	882225250220	18/05/2006	BUENO	ACTIVO
6094	ORI AYACUCHO	95	22	PROYECTOR	952266440103	1/12/2014	BUENO	ACTIVO
6095	ORI AYACUCHO	95	22	PUNTO DE ACCESO INALAMBRICO - ACCESS POINT WIRELESS	952267420076	12/11/2024	BUENO	ACTIVO
6096	ORI AYACUCHO	46	22	EQUIPO DE ILUMINACION DE EMERGENCIA	462247850142	16/08/2018	BUENO	ACTIVO
6097	ORI AYACUCHO	74	08	SOLUCION DE ALMACENAMIENTO EXTERNO	740894810019	28/12/2023	BUENO	ACTIVO
6098	ORI AYACUCHO	74	64	CAJONERA RODABLE DE MELAMINA	746419250255	3/12/2024	BUENO	ACTIVO
6099	ORI AYACUCHO	74	64	CAJONERA RODABLE DE MELAMINA	746419250256	3/12/2024	BUENO	ACTIVO
6100	ORI AYACUCHO	74	64	CAJONERA RODABLE DE MELAMINA	746419250257	3/12/2024	BUENO	ACTIVO
6101	ORI AYACUCHO	74	64	GABINETE DE METAL	746444910024	31/10/2016	BUENO	ACTIVO
6102	ORI AYACUCHO	74	64	MODULO DE MELAMINA Y METAL PARA ESTACION DE TRABAJO	746460980974	3/12/2024	BUENO	ACTIVO
6103	ORI AYACUCHO	74	64	MODULO DE METAL	746461530008	20/12/2018	REGULAR	ACTIVO
6104	ORI AYACUCHO	74	64	SILLA FIJA DE METAL	746481872742	16/04/2013	BUENO	ACTIVO
6105	ORI AYACUCHO	74	64	SILLA FIJA DE METAL	746481872743	16/04/2013	BUENO	ACTIVO
6106	ORI AYACUCHO	74	64	SILLA FIJA DE METAL	746481872745	16/04/2013	BUENO	ACTIVO
6107	ORI AYACUCHO	74	64	SILLA FIJA DE METAL	746481872747	16/04/2013	BUENO	ACTIVO
6108	ORI AYACUCHO	74	64	SILLA FIJA DE METAL	746481873149	23/12/2020	REGULAR	ACTIVO
6109	ORI AYACUCHO	74	64	SILLA GIRATORIA DE METAL	746483902665	22/06/2018	BUENO	ACTIVO
6110	ORI AYACUCHO	74	64	SILLA GIRATORIA DE METAL	746483902666	22/06/2018	BUENO	ACTIVO
6111	ORI AYACUCHO	88	22	EXTINTOR	882225250500	16/08/2018	BUENO	ACTIVO
6112	ORI AYACUCHO	95	22	SWITCH PARA RED	952281170089	31/10/2016	BUENO	ACTIVO
6113	ORI AYACUCHO	95	22	TELEFONO	952282871267	2/11/2015	BUENO	ACTIVO
6114	ORI AYACUCHO	95	22	TELEFONO	952282871409	30/07/2018	BUENO	ACTIVO
6115	ORI AYACUCHO	95	22	TELEVISOR LED	952285860014	26/09/2013	BUENO	ACTIVO
6116	ORI AYACUCHO	74	08	COMPUTADORA PERSONAL PORTATIL	740805000180	23/12/2020	BUENO	ACTIVO
6117	ORI AYACUCHO	74	08	COMPUTADORA PERSONAL PORTATIL	740805000195	6/10/2022	REGULAR	ACTIVO
6118	ORI AYACUCHO	74	64	MESA DE MELAMINA	746450560346	13/12/2018	BUENO	ACTIVO
6119	ORI AYACUCHO	74	64	MESA DE MELAMINA	746450560377	21/12/2022	BUENO	ACTIVO
6120	ORI AYACUCHO	74	64	SILLA FIJA DE METAL	746481872746	16/04/2013	BUENO	ACTIVO
6121	ORI AYACUCHO	74	64	SILLA FIJA DE METAL	746481873148	23/12/2020	REGULAR	ACTIVO
6122	ORI AYACUCHO	74	64	SILLA GIRATORIA DE METAL	746483901792	30/09/2014	BUENO	ACTIVO
6123	ORI AYACUCHO	74	64	SILLA GIRATORIA DE METAL	746483903880	6/06/2024	BUENO	ACTIVO
6124	ORI CAJAMARCA	74	64	ARCHIVADOR DE MELAMINA	746403550079	19/11/2015	BUENO	ACTIVO
6125	ORI CAJAMARCA	74	64	ARCHIVADOR DE METAL	746403890766	8/08/2005	REGULAR	ACTIVO
6126	ORI CAJAMARCA	74	64	ARCHIVADOR DE METAL	746403890829	3/08/2007	REGULAR	ACTIVO
6127	ORI CAJAMARCA	74	64	ARCHIVADOR DE METAL	746403890830	3/08/2007	REGULAR	ACTIVO
6128	ORI CAJAMARCA	74	64	ARCHIVADOR DE METAL	746403890832	3/08/2007	REGULAR	ACTIVO
6129	ORI CAJAMARCA	74	64	ARMARIO DE MELAMINA	746406260130	16/12/2014	BUENO	ACTIVO
6130	ORI CAJAMARCA	74	64	ARMARIO DE MELAMINA	746406260132	16/12/2014	BUENO	ACTIVO
6131	ORI CAJAMARCA	74	64	ARMARIO DE METAL	746406600237	3/08/2007	REGULAR	ACTIVO
6132	ORI CAJAMARCA	74	64	ARMARIO DE METAL	746406600239	3/08/2007	REGULAR	ACTIVO

N°	Nombre del Local	Grupo	Clase	Denominación del bien	Código Patrimonial	Fecha de Adquisición	Estado	Condición
	A	B	C	D	E	F	G	H
6133	ORI CAJAMARCA	74	64	MODULO DE DEMOSTRACION PORTATIL DE ATENCION AL CLIENTE	746460000001	31/12/2018	BUENO	ACTIVO
6134	ORI CAJAMARCA	74	64	PANTALLA ECRAN	746466950024	5/11/2012	REGULAR	ACTIVO
6135	ORI CAJAMARCA	74	64	PANTALLA ECRAN	746466950089	30/10/2015	REGULAR	ACTIVO
6136	ORI CAJAMARCA	88	22	EXTINTOR	882225250348	17/12/2013	BUENO	ACTIVO
6137	ORI CAJAMARCA	95	22	MEGAFONO	952253400015	30/09/2022	BUENO	ACTIVO
6138	ORI CAJAMARCA	11	22	CALEFACTOR	112204460019	29/12/2011	BUENO	ACTIVO
6139	ORI CAJAMARCA	11	22	CALEFACTOR	112204460022	29/12/2011	BUENO	ACTIVO
6140	ORI CAJAMARCA	11	22	CALEFACTOR	112204460025	29/12/2011	BUENO	ACTIVO
6141	ORI CAJAMARCA	74	08	COMPUTADORA PERSONAL PORTATIL	740805000196	6/10/2022	REGULAR	ACTIVO
6142	ORI CAJAMARCA	74	64	CREDENZA DE MELAMINA	746432710126	30/12/2015	BUENO	ACTIVO
6143	ORI CAJAMARCA	74	64	MÓDULO DE MELAMINA	746460980748	24/12/2015	BUENO	ACTIVO
6144	ORI CAJAMARCA	74	64	MÓDULO DE MELAMINA	746460980749	24/12/2015	BUENO	ACTIVO
6145	ORI CAJAMARCA	74	64	MÓDULO DE MELAMINA	746460980750	24/12/2015	BUENO	ACTIVO
6146	ORI CAJAMARCA	74	64	MÓDULO DE MELAMINA	746460980751	24/12/2015	BUENO	ACTIVO
6147	ORI CAJAMARCA	74	64	SILLA FIJA DE METAL	746481872971	11/11/2014	REGULAR	ACTIVO
6148	ORI CAJAMARCA	74	64	SILLA FIJA DE METAL	746481872973	11/11/2014	REGULAR	ACTIVO
6149	ORI CAJAMARCA	74	64	SILLA FIJA DE METAL	746481873164	23/12/2020	REGULAR	ACTIVO
6150	ORI CAJAMARCA	74	64	SILLA FIJA DE METAL	746481873165	23/12/2020	REGULAR	ACTIVO
6151	ORI CAJAMARCA	74	64	SILLA FIJA DE METAL	746481873168	23/12/2020	REGULAR	ACTIVO
6152	ORI CAJAMARCA	74	64	SILLA FIJA DE METAL	746481873173	23/12/2020	REGULAR	ACTIVO
6153	ORI CAJAMARCA	74	64	SILLA FIJA DE METAL	746481873177	23/12/2020	REGULAR	ACTIVO
6154	ORI CAJAMARCA	74	64	SILLA FIJA DE METAL	746481873180	23/12/2020	REGULAR	ACTIVO
6155	ORI CAJAMARCA	74	64	SILLA FIJA DE METAL	746481873199	23/12/2020	REGULAR	ACTIVO
6156	ORI CAJAMARCA	74	64	SILLA FIJA DE METAL	746481873202	23/12/2020	REGULAR	ACTIVO
6157	ORI CAJAMARCA	74	64	SILLA GIRATORIA DE METAL	746483902619	12/01/2018	BUENO	ACTIVO
6158	ORI CAJAMARCA	74	64	SILLA GIRATORIA DE METAL	746483902621	12/01/2018	BUENO	ACTIVO
6159	ORI CAJAMARCA	88	22	EXTINTOR	882225250351	17/12/2013	REGULAR	ACTIVO
6160	ORI CAJAMARCA	88	22	EXTINTOR	882225250355	17/12/2013	BUENO	ACTIVO
6161	ORI CAJAMARCA	95	22	REPRODUCTOR DE DVD/CD/VCD/SVCD/MP3 Y OTROS	952274870012	20/10/2014	REGULAR	ACTIVO
6162	ORI CAJAMARCA	95	22	TELEFONO	952282870810	2/07/2009	REGULAR	ACTIVO
6163	ORI CAJAMARCA	95	22	TELEFONO	952282871422	30/07/2018	BUENO	ACTIVO
6164	ORI CAJAMARCA	95	22	TELEVISOR A COLORES	952285140040	10/05/2010	REGULAR	ACTIVO
6165	ORI CAJAMARCA	11	22	VENTILADOR ELECTRICO PARA MESA O DE PIE	112279700454	13/12/2022	BUENO	ACTIVO
6166	ORI CAJAMARCA	11	22	VENTILADOR ELECTRICO PARA MESA O DE PIE	112279700455	13/12/2022	BUENO	ACTIVO
6167	ORI CAJAMARCA	74	64	MESA PLEGABLE DE MELAMINA	746453050014	16/12/2014	BUENO	ACTIVO
6168	ORI CAJAMARCA	74	64	MESA PLEGABLE DE MELAMINA	746453050015	16/12/2014	BUENO	ACTIVO
6169	ORI CAJAMARCA	74	64	MESA PLEGABLE DE MELAMINA	746453050017	16/12/2014	REGULAR	ACTIVO
6170	ORI CAJAMARCA	74	64	MESA PLEGABLE DE MELAMINA	746453050019	16/12/2014	BUENO	ACTIVO
6171	ORI CAJAMARCA	74	64	MESITA DE METAL PARA TELEFONO	746458140115	3/08/2007	REGULAR	ACTIVO
6172	ORI CAJAMARCA	74	64	SILLA FIJA DE METAL	746481873151	23/12/2020	REGULAR	ACTIVO
6173	ORI CAJAMARCA	74	64	SILLA FIJA DE METAL	746481873152	23/12/2020	REGULAR	ACTIVO
6174	ORI CAJAMARCA	74	64	SILLA FIJA DE METAL	746481873155	23/12/2020	REGULAR	ACTIVO
6175	ORI CAJAMARCA	74	64	SILLA FIJA DE METAL	746481873156	23/12/2020	REGULAR	ACTIVO
6176	ORI CAJAMARCA	74	64	SILLA FIJA DE METAL	746481873157	23/12/2020	REGULAR	ACTIVO
6177	ORI CAJAMARCA	74	64	SILLA FIJA DE METAL	746481873158	23/12/2020	REGULAR	ACTIVO
6178	ORI CAJAMARCA	74	64	SILLA FIJA DE METAL	746481873159	23/12/2020	REGULAR	ACTIVO
6179	ORI CAJAMARCA	74	64	SILLA FIJA DE METAL	746481873160	23/12/2020	REGULAR	ACTIVO
6180	ORI CAJAMARCA	74	64	SILLA FIJA DE METAL	746481873161	23/12/2020	REGULAR	ACTIVO
6181	ORI CAJAMARCA	74	64	SILLA FIJA DE METAL	746481873162	23/12/2020	REGULAR	ACTIVO
6182	ORI CAJAMARCA	74	64	SILLA FIJA DE METAL	746481873166	23/12/2020	REGULAR	ACTIVO
6183	ORI CAJAMARCA	74	64	SILLA FIJA DE METAL	746481873184	23/12/2020	REGULAR	ACTIVO
6184	ORI CAJAMARCA	74	64	SILLA FIJA DE METAL	746481873185	23/12/2020	REGULAR	ACTIVO
6185	ORI CAJAMARCA	74	64	SILLA FIJA DE METAL	746481873186	23/12/2020	REGULAR	ACTIVO
6186	ORI CAJAMARCA	74	64	SILLA FIJA DE METAL	746481873188	23/12/2020	REGULAR	ACTIVO
6187	ORI CAJAMARCA	74	64	SILLA FIJA DE METAL	746481873193	23/12/2020	REGULAR	ACTIVO
6188	ORI CAJAMARCA	74	64	SILLA FIJA DE METAL	746481873196	23/12/2020	REGULAR	ACTIVO

N°	Nombre del Local	Grupo	Clase	Denominación del bien	Código Patrimonial	Fecha de Adquisición	Estado	Condición
	A	B	C	D	E	F	G	H
6189	ORI CAJAMARCA	74	64	SILLA FIJA DE METAL	746481873197	23/12/2020	REGULAR	ACTIVO
6190	ORI CAJAMARCA	74	64	SILLA FIJA DE METAL	746481873201	23/12/2020	REGULAR	ACTIVO
6191	ORI CAJAMARCA	95	22	PARARRAYOS	952259820005	11/12/2013	REGULAR	ACTIVO
6192	ORI CAJAMARCA	11	22	REFRIGERADORA ELECTRICA DOMESTICA	112263860020	10/05/2010	REGULAR	ACTIVO
6193	ORI CAJAMARCA	32	22	HORNO MICROONDAS	322260610109	13/12/2022	BUENO	ACTIVO
6194	ORI CAJAMARCA	74	22	SURTIDOR DE AGUA ELECTRICO - DISPENSADOR ELECTRICO	742299890177	11/11/2022	BUENO	ACTIVO
6195	ORI CAJAMARCA	74	64	MESA DE MELAMINA	746450560260	24/12/2015	REGULAR	ACTIVO
6196	ORI CAJAMARCA	74	64	MESA DE METAL Y MELAMINA	746451860015	8/08/2005	REGULAR	ACTIVO
6197	ORI CAJAMARCA	74	64	MESITA DE METAL PARA TELEFONO	746458140116	3/08/2007	REGULAR	ACTIVO
6198	ORI CAJAMARCA	74	64	SILLA FIJA DE METAL	746481871405	9/07/2007	MALO	ACTIVO
6199	ORI CAJAMARCA	74	64	SILLA FIJA DE METAL	746481871612	9/07/2007	MALO	ACTIVO
6200	ORI CAJAMARCA	74	64	SILLA FIJA DE METAL	746481871616	9/07/2007	MALO	ACTIVO
6201	ORI CAJAMARCA	74	64	SILLA FIJA DE METAL	746481873154	23/12/2020	REGULAR	ACTIVO
6202	ORI CAJAMARCA	74	64	SILLA FIJA DE METAL	746481873172	23/12/2020	REGULAR	ACTIVO
6203	ORI CAJAMARCA	74	64	SILLA FIJA DE METAL	746481873183	23/12/2020	REGULAR	ACTIVO
6204	ORI CAJAMARCA	74	64	SILLA FIJA DE METAL	746481873192	23/12/2020	REGULAR	ACTIVO
6205	ORI CAJAMARCA	74	64	SILLA FIJA DE METAL	746481873194	23/12/2020	REGULAR	ACTIVO
6206	ORI CAJAMARCA	74	64	SILLA FIJA DE METAL	746481873200	23/12/2020	REGULAR	ACTIVO
6207	ORI CAJAMARCA	74	64	VITRINA DE METAL Y MADERA	746499500021	8/08/2005	REGULAR	ACTIVO
6208	ORI CAJAMARCA	88	22	EXTINTOR	882225250349	17/12/2013	BUENO	ACTIVO
6209	ORI CAJAMARCA	88	22	EXTINTOR	882225250350	17/12/2013	BUENO	ACTIVO
6210	ORI CAJAMARCA	74	64	MESA DE MELAMINA	746450560035	2/07/2007	REGULAR	ACTIVO
6211	ORI CAJAMARCA	74	64	MESA PLEGABLE DE MELAMINA	746453050016	16/12/2014	REGULAR	ACTIVO
6212	ORI CAJAMARCA	74	64	SILLA FIJA DE METAL	746481873150	23/12/2020	REGULAR	ACTIVO
6213	ORI CAJAMARCA	74	64	SILLA FIJA DE METAL	746481873153	23/12/2020	REGULAR	ACTIVO
6214	ORI CAJAMARCA	74	64	SILLA FIJA DE METAL	746481873181	23/12/2020	REGULAR	ACTIVO
6215	ORI CAJAMARCA	74	64	SILLA FIJA DE METAL	746481873189	23/12/2020	REGULAR	ACTIVO
6216	ORI CAJAMARCA	74	64	SILLA FIJA DE METAL	746481873190	23/12/2020	REGULAR	ACTIVO
6217	ORI CAJAMARCA	74	64	SILLA FIJA DE METAL	746481873195	23/12/2020	REGULAR	ACTIVO
6218	ORI CAJAMARCA	95	22	TELEVISOR LED	952285860044	7/11/2014	REGULAR	ACTIVO
6219	ORI CAJAMARCA	46	22	ACUMULADOR DE ENERGIA - EQUIPO DE UPS	462200500057	12/12/2024	BUENO	ACTIVO
6220	ORI CAJAMARCA	60	22	BALANZA ELECTRONICA	602207850049	20/11/2014	BUENO	ACTIVO
6221	ORI CAJAMARCA	60	22	BALANZA ELECTRONICA	602207850055	6/04/2015	BUENO	ACTIVO
6222	ORI CAJAMARCA	67	64	ARMARIO BASTIDOR METALICO - RACK CABINET	676400150008	2/07/2009	BUENO	ACTIVO
6223	ORI CAJAMARCA	67	64	RACK (OTROS)	676454340042	29/12/2014	REGULAR	ACTIVO
6224	ORI CAJAMARCA	74	08	COMPUTADORA PERSONAL PORTATIL	740805000244	31/07/2023	BUENO	ACTIVO
6225	ORI CAJAMARCA	74	08	IMPRESORA (OTRAS)	740832000077	17/12/2021	REGULAR	ACTIVO
6226	ORI CAJAMARCA	74	08	SOLUCION DE ALMACENAMIENTO EXTERNO	740894810015	28/12/2023	BUENO	ACTIVO
6227	ORI CAJAMARCA	74	08	TABLETA PAD	740894930052	27/12/2018	REGULAR	ACTIVO
6228	ORI CAJAMARCA	74	22	CAMARA FOTOGRAFICA DIGITAL	742208970036	3/05/2010	REGULAR	ACTIVO
6229	ORI CAJAMARCA	74	22	CAMARA FOTOGRAFICA DIGITAL	742208970058	27/12/2012	REGULAR	ACTIVO
6230	ORI CAJAMARCA	74	64	ESTANTE DE MELAMINA	746441520008	17/12/2013	BUENO	ACTIVO
6231	ORI CAJAMARCA	95	22	CAMARA DE VIDEO DIGITAL	952214700021	12/12/2011	BUENO	ACTIVO
6232	ORI CAJAMARCA	95	22	FILMADORA	952238290008	20/10/2014	BUENO	ACTIVO
6233	ORI CAJAMARCA	95	22	PROYECTOR	952266440019	13/12/2006	REGULAR	ACTIVO
6234	ORI CAJAMARCA	95	22	PROYECTOR	952266440033	21/12/2012	BUENO	ACTIVO
6235	ORI CAJAMARCA	95	22	PROYECTOR	952266440069	16/12/2013	BUENO	ACTIVO
6236	ORI CAJAMARCA	95	22	SISTEMA DE PROTECCION Y SEGURIDAD PARA RED - FIREWALL	952278320013	22/11/2023	BUENO	ACTIVO
6237	ORI CAJAMARCA	11	22	CALEFACTOR	112204460020	29/12/2011	REGULAR	ACTIVO
6238	ORI CAJAMARCA	11	22	CALEFACTOR	112204460024	29/12/2011	BUENO	ACTIVO
6239	ORI CAJAMARCA	46	22	EQUIPO DE ILUMINACION DE EMERGENCIA	462247850310	30/09/2021	BUENO	ACTIVO
6240	ORI CAJAMARCA	74	64	ARCHIVADOR DE MELAMINA	746403550048	16/12/2014	BUENO	ACTIVO
6241	ORI CAJAMARCA	74	64	ARCHIVADOR DE MELAMINA	746403550076	19/11/2015	BUENO	ACTIVO
6242	ORI CAJAMARCA	74	64	ARCHIVADOR DE MELAMINA	746403550077	19/11/2015	BUENO	ACTIVO
6243	ORI CAJAMARCA	74	64	ARCHIVADOR DE MELAMINA	746403550078	19/11/2015	BUENO	ACTIVO
6244	ORI CAJAMARCA	74	64	ARMARIO DE MELAMINA	746406260129	16/12/2014	BUENO	ACTIVO

N°	Nombre del Local	Grupo	Clase	Denominación del bien	Código Patrimonial	Fecha de Adquisición	Estado	Condición
	A	B	C	D	E	F	G	H
6245	ORI CAJAMARCA	74	64	ARMARIO DE MELAMINA	746406260131	16/12/2014	BUENO	ACTIVO
6246	ORI CAJAMARCA	74	64	MESA DE REUNIONES	746452030103	21/12/2022	BUENO	ACTIVO
6247	ORI CAJAMARCA	74	64	MÓDULO DE MELAMINA	746460980215	17/12/2013	BUENO	ACTIVO
6248	ORI CAJAMARCA	74	64	MÓDULO DE MELAMINA	746460980216	17/12/2013	REGULAR	ACTIVO
6249	ORI CAJAMARCA	74	64	MÓDULO DE MELAMINA	746460980217	17/12/2013	BUENO	ACTIVO
6250	ORI CAJAMARCA	74	64	MÓDULO DE MELAMINA	746460980532	17/12/2013	BUENO	ACTIVO
6251	ORI CAJAMARCA	74	64	MÓDULO DE MELAMINA	746460980533	17/12/2013	BUENO	ACTIVO
6252	ORI CAJAMARCA	74	64	MÓDULO DE MELAMINA	746460980536	17/12/2013	BUENO	ACTIVO
6253	ORI CAJAMARCA	74	64	MÓDULO DE MELAMINA	746460980547	1/10/2014	BUENO	ACTIVO
6254	ORI CAJAMARCA	74	64	SILLA GIRATORIA DE METAL	746483902615	12/01/2018	REGULAR	ACTIVO
6255	ORI CAJAMARCA	74	64	SILLA GIRATORIA DE METAL	746483902616	12/01/2018	BUENO	ACTIVO
6256	ORI CAJAMARCA	74	64	SILLA GIRATORIA DE METAL	746483902617	12/01/2018	BUENO	ACTIVO
6257	ORI CAJAMARCA	95	22	TELEFONO	952282870776	2/07/2009	REGULAR	ACTIVO
6258	ORI CAJAMARCA	95	22	TELEFONO	952282871197	4/12/2013	REGULAR	ACTIVO
6259	ORI CAJAMARCA	95	22	TELEFONO	952282871226	4/12/2013	REGULAR	ACTIVO
6260	ORI CAJAMARCA	95	22	TELEFONO	952282871424	30/07/2018	BUENO	ACTIVO
6261	ORI CAJAMARCA	25	22	ASPIRADORA ELECTRICA	252200500022	19/03/2018	BUENO	ACTIVO
6262	ORI CAJAMARCA	74	64	ARMARIO DE METAL	746406600236	3/08/2007	REGULAR	ACTIVO
6263	ORI CAJAMARCA	74	64	LIBRERO DE MADERA	746445250198	16/07/2007	REGULAR	ACTIVO
6264	ORI CAJAMARCA	95	22	PUNTO DE ACCESO INALAMBRICO - ACCESS POINT WIRELESS	952267420066	12/11/2024	BUENO	ACTIVO
6265	ORI CAJAMARCA	46	22	EQUIPO DE ILUMINACION DE EMERGENCIA	462247850235	30/09/2021	BUENO	ACTIVO
6266	ORI CAJAMARCA	74	22	SURTIDOR DE AGUA ELECTRICO - DISPENSADOR ELECTRICO	742299890176	11/11/2022	BUENO	ACTIVO
6267	ORI CAJAMARCA	74	64	MESITA DE METAL PARA TELEFONO	746458140118	3/08/2007	REGULAR	ACTIVO
6268	ORI CAJAMARCA	74	64	VITRINA (OTRAS)	746497800007	24/12/2015	REGULAR	ACTIVO
6269	ORI CAJAMARCA	88	22	EXTINTOR	882225250196	12/12/2005	REGULAR	ACTIVO
6270	ORI CAJAMARCA	88	22	EXTINTOR	882225250197	12/12/2005	BUENO	ACTIVO
6271	ORI CAJAMARCA	88	22	EXTINTOR	882225250354	17/12/2013	REGULAR	ACTIVO
6272	ORI CAJAMARCA	74	08	EQUIPO DE CONTROL DE ACCESO BIOMÉTRICO CON TECLADO NUMÉRICO	740826000011	12/08/2022	BUENO	ACTIVO
6273	ORI CAJAMARCA	74	08	KIOSCO MULTIMEDIA	740852250010	22/12/2021	REGULAR	ACTIVO
6274	ORI CAJAMARCA	74	64	MESA DE MELAMINA	746450560381	21/12/2022	BUENO	ACTIVO
6275	ORI CAJAMARCA	74	64	SILLA FIJA DE METAL	746481871620	9/07/2007	MALO	ACTIVO
6276	ORI CAJAMARCA	74	64	SILLA FIJA DE METAL	746481872972	11/11/2014	REGULAR	ACTIVO
6277	ORI CAJAMARCA	74	64	SILLA FIJA DE METAL	746481873182	23/12/2020	REGULAR	ACTIVO
6278	ORI CAJAMARCA	74	64	SILLA GIRATORIA DE METAL	746483900895	27/12/2011	MALO	ACTIVO
6279	ORI CAJAMARCA	88	22	EXTINTOR	882225250352	17/12/2013	BUENO	ACTIVO
6280	ORI CAJAMARCA	88	22	SISTEMA DE DETECCION CONTRA INCENDIOS	882295370008	13/07/2017	REGULAR	ACTIVO
6281	ORI CAJAMARCA	95	22	AMPLIFICADOR (OTROS)	952201260015	22/12/2021	BUENO	ACTIVO
6282	ORI CAJAMARCA	74	64	ESCRITORIO DE MELAMINA	746437450195	16/12/2014	REGULAR	ACTIVO
6283	ORI CAJAMARCA	74	64	MÓDULO DE MELAMINA	746460980920	21/12/2022	BUENO	ACTIVO
6284	ORI CAJAMARCA	74	64	SILLA FIJA DE METAL	746481873191	23/12/2020	REGULAR	ACTIVO
6285	ORI CAJAMARCA	46	22	EQUIPO DE ILUMINACION DE EMERGENCIA	462247850309	30/09/2021	BUENO	ACTIVO
6286	ORI CAJAMARCA	74	64	CREDENZA DE MELAMINA	746432710125	24/12/2015	BUENO	ACTIVO
6287	ORI CAJAMARCA	74	64	ESCRITORIO DE MELAMINA	746437450193	16/12/2014	BUENO	ACTIVO
6288	ORI CAJAMARCA	74	64	MESITA DE METAL PARA TELEFONO	746458140119	3/08/2007	REGULAR	ACTIVO
6289	ORI CAJAMARCA	74	64	SILLA FIJA DE METAL	746481873170	23/12/2020	REGULAR	ACTIVO
6290	ORI CAJAMARCA	74	64	SILLA FIJA DE METAL	746481873171	23/12/2020	REGULAR	ACTIVO
6291	ORI CAJAMARCA	74	64	SILLA FIJA DE METAL	746481873198	23/12/2020	REGULAR	ACTIVO
6292	ORI CAJAMARCA	74	64	SILLON GIRATORIO DE METAL	746489330450	22/06/2018	REGULAR	ACTIVO
6293	ORI CAJAMARCA	95	22	EQUIPO DE SONIDO	952233750007	19/06/2006	REGULAR	ACTIVO
6294	ORI CAJAMARCA	11	22	CALEFACTOR	112204460021	29/12/2011	BUENO	ACTIVO
6295	ORI CAJAMARCA	74	64	ESCRITORIO DE MELAMINA	746437450194	16/12/2014	BUENO	ACTIVO
6296	ORI CAJAMARCA	74	64	LIBRERO DE MADERA	746445250197	16/07/2007	REGULAR	ACTIVO
6297	ORI CAJAMARCA	74	64	SILLA FIJA DE METAL	746481873167	23/12/2020	REGULAR	ACTIVO
6298	ORI CAJAMARCA	74	64	SILLA FIJA DE METAL	746481873175	23/12/2020	REGULAR	ACTIVO
6299	ORI CAJAMARCA	95	22	TELEFONO	952282871423	30/07/2018	BUENO	ACTIVO

N°	Nombre del Local	Grupo	Clase	Denominación del bien	Código Patrimonial	Fecha de Adquisición	Estado	Condición
	A	B	C	D	E	F	G	H
6300	ORI CAJAMARCA	46	22	EQUIPO DE ILUMINACION DE EMERGENCIA	462247850234	30/09/2021	BUENO	ACTIVO
6301	ORI CAJAMARCA	74	64	ARMARIO DE MELAMINA	746406260495	21/12/2022	REGULAR	ACTIVO
6302	ORI CAJAMARCA	74	64	LIBRERO DE MADERA	746445250201	16/07/2007	REGULAR	ACTIVO
6303	ORI CAJAMARCA	74	64	MESITA DE METAL PARA TELEFONO	746458140117	3/08/2007	REGULAR	ACTIVO
6304	ORI CAJAMARCA	74	64	MODULO DE DEMOSTRACION PORTATIL DE ATENCION AL CLIENTE	746460000015	27/12/2023	BUENO	ACTIVO
6305	ORI CAJAMARCA	74	64	MÓDULO DE MELAMINA	746460980747	24/12/2015	BUENO	ACTIVO
6306	ORI CAJAMARCA	95	22	AUDIFONOS (MAYOR A 1/4 UIT)	952210510062	2/11/2015	BUENO	ACTIVO
6307	ORI CAJAMARCA	95	22	TELEFONO	952282871279	2/11/2015	BUENO	ACTIVO
6308	ORI CAJAMARCA	74	64	ARCHIVADOR DE MELAMINA	746403550049	16/12/2014	BUENO	ACTIVO
6309	ORI CAJAMARCA	74	64	ARCHIVADOR DE MELAMINA	746403550050	16/12/2014	REGULAR	ACTIVO
6310	ORI CAJAMARCA	74	64	ARCHIVADOR DE MELAMINA	746403550051	16/12/2014	BUENO	ACTIVO
6311	ORI CAJAMARCA	74	64	MÓDULO DE MELAMINA	746460980530	17/12/2013	BUENO	ACTIVO
6312	ORI CAJAMARCA	74	64	MÓDULO DE MELAMINA	746460980531	17/12/2013	BUENO	ACTIVO
6313	ORI CAJAMARCA	74	64	MÓDULO DE MELAMINA	746460980534	17/12/2013	BUENO	ACTIVO
6314	ORI CAJAMARCA	74	64	MÓDULO DE MELAMINA	746460980535	17/12/2013	BUENO	ACTIVO
6315	ORI CAJAMARCA	74	64	SILLA GIRATORIA DE METAL	746483902611	12/01/2018	BUENO	ACTIVO
6316	ORI CAJAMARCA	74	64	SILLA GIRATORIA DE METAL	746483903965	26/12/2024	BUENO	ACTIVO
6317	ORI CAJAMARCA	74	64	SILLA GIRATORIA DE METAL	746483903966	26/12/2024	BUENO	ACTIVO
6318	ORI CAJAMARCA	74	64	SILLA GIRATORIA DE METAL	746483903967	26/12/2024	BUENO	ACTIVO
6319	ORI CAJAMARCA	74	64	SILLA GIRATORIA DE METAL	746483903968	26/12/2024	BUENO	ACTIVO
6320	ORI CAJAMARCA	74	64	SILLA GIRATORIA DE METAL	746483903969	26/12/2024	BUENO	ACTIVO
6321	ORI CAJAMARCA	74	64	SILLA GIRATORIA DE METAL	746483903970	26/12/2024	BUENO	ACTIVO
6322	ORI CAJAMARCA	74	64	SILLA GIRATORIA DE METAL	746483903971	26/12/2024	BUENO	ACTIVO
6323	ORI CAJAMARCA	74	64	SILLA GIRATORIA DE METAL	746483903972	26/12/2024	BUENO	ACTIVO
6324	ORI CAJAMARCA	74	64	SILLA GIRATORIA DE METAL	746483903973	26/12/2024	BUENO	ACTIVO
6325	ORI CAJAMARCA	74	64	SILLON GIRATORIO DE METAL	746489330451	22/06/2018	BUENO	ACTIVO
6326	ORI CAJAMARCA	95	22	TELEFONO	952282870900	2/07/2009	REGULAR	ACTIVO
6327	ORI CAJAMARCA	95	22	TELEFONO	952282871185	4/12/2013	REGULAR	ACTIVO
6328	ORI CAJAMARCA	95	22	TELEFONO	952282871425	30/07/2018	MALO	ACTIVO
6329	ORI CAJAMARCA	88	22	EXTINTOR	882225250356	17/12/2013	BUENO	ACTIVO
6330	ORI CAJAMARCA	74	22	SURTIDOR DE AGUA ELECTRICO - DISPENSADOR ELECTRICO	742299890168	30/12/2020	REGULAR	ACTIVO
6331	ORI CAJAMARCA	74	64	ARMARIO DE MELAMINA	746406260494	21/12/2022	REGULAR	ACTIVO
6332	ORI CAJAMARCA	74	64	ESCRITORIO DE MELAMINA	746437450318	13/12/2018	REGULAR	ACTIVO
6333	ORI CAJAMARCA	88	22	EXTINTOR	882225250353	17/12/2013	BUENO	ACTIVO
6334	ORI CAJAMARCA	74	08	PANTALLA DE TOQUE EXTERNA - TOUCH SCREEN FLAT	740882620017	20/11/2024	BUENO	ACTIVO
6335	ORI CAJAMARCA	74	64	LIBRERO DE MADERA	746445250199	16/07/2007	REGULAR	ACTIVO
6336	ORI CAJAMARCA	74	64	LIBRERO DE MADERA	746445250200	16/07/2007	REGULAR	ACTIVO
6337	ORI CAJAMARCA	74	64	MESA DE MELAMINA	746450560008	8/08/2005	REGULAR	ACTIVO
6338	ORI CAJAMARCA	74	64	SILLA FIJA DE METAL	746481873163	23/12/2020	REGULAR	ACTIVO
6339	ORI CAJAMARCA	74	64	SILLA FIJA DE METAL	746481873169	23/12/2020	REGULAR	ACTIVO
6340	ORI CAJAMARCA	74	64	SILLA FIJA DE METAL	746481873174	23/12/2020	REGULAR	ACTIVO
6341	ORI CAJAMARCA	74	64	SILLA FIJA DE METAL	746481873176	23/12/2020	REGULAR	ACTIVO
6342	ORI CAJAMARCA	74	64	SILLA FIJA DE METAL	746481873178	23/12/2020	REGULAR	ACTIVO
6343	ORI CAJAMARCA	74	64	SILLA FIJA DE METAL	746481873179	23/12/2020	REGULAR	ACTIVO
6344	ORI CAJAMARCA	74	64	SILLA FIJA DE METAL	746481873187	23/12/2020	REGULAR	ACTIVO
6345	ORI CAJAMARCA	74	64	SILLA FIJA DE METAL	746481873203	23/12/2020	REGULAR	ACTIVO
6346	ORI CAJAMARCA	88	22	EXTINTOR	882225250195	12/12/2005	BUENO	ACTIVO
6347	ORI CAJAMARCA	11	22	EQUIPO PARA AIRE ACONDICIONADO TIPO DOMESTICO	112236140489	10/10/2024	BUENO	ACTIVO
6348	ORI CHIMBOTE	46	22	EQUIPO DE ILUMINACION DE EMERGENCIA	462247850403	11/11/2022	BUENO	ACTIVO
6349	ORI CHIMBOTE	74	08	KIOSCO MULTIMEDIA	740852250011	22/12/2021	REGULAR	ACTIVO
6350	ORI CHIMBOTE	74	64	ARMARIO DE MELAMINA	746406260109	23/12/2013	BUENO	ACTIVO
6351	ORI CHIMBOTE	74	64	ARMARIO DE MELAMINA	746406260110	23/12/2013	BUENO	ACTIVO
6352	ORI CHIMBOTE	74	64	BANCA DE ASIENTOS MULTIPLES	746411180009	5/10/2022	REGULAR	ACTIVO
6353	ORI CHIMBOTE	74	64	MÓDULO DE MELAMINA	746460980452	23/12/2013	MALO	ACTIVO
6354	ORI CHIMBOTE	74	64	SILLA FIJA DE METAL	746481871450	9/07/2007	REGULAR	ACTIVO
6355	ORI CHIMBOTE	74	64	SILLA FIJA DE METAL	746481871537	9/07/2007	REGULAR	ACTIVO

N°	Nombre del Local	Grupo	Clase	Denominación del bien	Código Patrimonial	Fecha de Adquisición	Estado	Condición
	A	B	C	D	E	F	G	H
6356	ORI CHIMBOTE	74	64	SILLA FIJA DE METAL	746481872959	3/11/2014	REGULAR	ACTIVO
6357	ORI CHIMBOTE	74	64	SILLA FIJA DE METAL	746481872960	3/11/2014	REGULAR	ACTIVO
6358	ORI CHIMBOTE	74	64	SILLA FIJA DE METAL	746481873204	23/12/2020	REGULAR	ACTIVO
6359	ORI CHIMBOTE	74	64	SILLA FIJA DE METAL	746481873205	23/12/2020	REGULAR	ACTIVO
6360	ORI CHIMBOTE	74	64	SILLA FIJA DE METAL	746481873206	23/12/2020	REGULAR	ACTIVO
6361	ORI CHIMBOTE	74	64	SILLA FIJA DE METAL	746481873207	23/12/2020	REGULAR	ACTIVO
6362	ORI CHIMBOTE	74	64	SILLA FIJA DE METAL	746481873208	23/12/2020	REGULAR	ACTIVO
6363	ORI CHIMBOTE	88	22	EXTINTOR	882225250247	18/05/2006	REGULAR	ACTIVO
6364	ORI CHIMBOTE	88	22	EXTINTOR	882225250304	28/10/2010	BUENO	ACTIVO
6365	ORI CHIMBOTE	95	22	AMPLIFICADOR (OTROS)	952201260016	22/12/2021	REGULAR	ACTIVO
6366	ORI CHIMBOTE	46	22	EQUIPO DE ILUMINACION DE EMERGENCIA	462247850230	30/09/2021	REGULAR	ACTIVO
6367	ORI CHIMBOTE	46	22	EQUIPO DE ILUMINACION DE EMERGENCIA	462247850446	11/11/2022	BUENO	ACTIVO
6368	ORI CHIMBOTE	46	22	EQUIPO DE ILUMINACION DE EMERGENCIA	462247850449	11/11/2022	BUENO	ACTIVO
6369	ORI CHIMBOTE	46	22	EQUIPO DE ILUMINACION DE EMERGENCIA	462247850450	11/11/2022	BUENO	ACTIVO
6370	ORI CHIMBOTE	74	08	IMPRESORA (OTRAS)	740832000073	17/12/2021	REGULAR	ACTIVO
6371	ORI CHIMBOTE	74	64	MODULO DE DEMOSTRACION PORTATIL DE ATENCION AL CLIENTE	746460000006	27/12/2023	BUENO	ACTIVO
6372	ORI CHIMBOTE	74	64	PIZARRA ACRILICA	746473050012	20/09/1996	REGULAR	ACTIVO
6373	ORI CHIMBOTE	95	22	MEGAFONO	952253400016	30/09/2022	BUENO	ACTIVO
6374	ORI CHIMBOTE	32	22	HORNO MICROONDAS	322260610096	17/08/2022	BUENO	ACTIVO
6375	ORI CHIMBOTE	32	22	TERMO HERVIDOR ELECTRICO	322292280001	29/11/2013	REGULAR	ACTIVO
6376	ORI CHIMBOTE	74	22	SURTIDOR DE AGUA ELECTRICO - DISPENSADOR ELECTRICO	742299890162	17/12/2020	BUENO	ACTIVO
6377	ORI CHIMBOTE	74	64	ESCRITORIO DE METAL Y MELAMINA	746438810110	3/12/2008	REGULAR	ACTIVO
6378	ORI CHIMBOTE	74	64	SILLA FIJA DE METAL	746481871513	9/07/2007	REGULAR	ACTIVO
6379	ORI CHIMBOTE	11	22	VENTILADOR ELECTRICO PARA MESA O DE PIE	112279700463	13/12/2022	BUENO	ACTIVO
6380	ORI CHIMBOTE	74	08	TABLETA PAD	740894930072	30/11/2020	REGULAR	ACTIVO
6381	ORI CHIMBOTE	74	64	ARCHIVADOR DE MELAMINA	746403550023	23/12/2013	REGULAR	ACTIVO
6382	ORI CHIMBOTE	74	64	ARCHIVADOR DE MELAMINA	746403550024	23/12/2013	REGULAR	ACTIVO
6383	ORI CHIMBOTE	74	64	MÓDULO DE MELAMINA	746460980447	23/12/2013	REGULAR	ACTIVO
6384	ORI CHIMBOTE	74	64	MÓDULO DE MELAMINA	746460980448	23/12/2013	REGULAR	ACTIVO
6385	ORI CHIMBOTE	74	64	MÓDULO DE MELAMINA	746460980449	23/12/2013	REGULAR	ACTIVO
6386	ORI CHIMBOTE	74	64	MÓDULO DE MELAMINA	746460980574	3/11/2014	REGULAR	ACTIVO
6387	ORI CHIMBOTE	74	64	SILLA FIJA DE METAL	746481871534	9/07/2007	REGULAR	ACTIVO
6388	ORI CHIMBOTE	74	64	SILLA GIRATORIA DE METAL	746483902602	12/01/2018	BUENO	ACTIVO
6389	ORI CHIMBOTE	74	64	SILLA GIRATORIA DE METAL	746483902606	12/01/2018	REGULAR	ACTIVO
6390	ORI CHIMBOTE	74	64	SILLON GIRATORIO DE METAL	746489330441	22/06/2018	BUENO	ACTIVO
6391	ORI CHIMBOTE	74	64	SILLON GIRATORIO DE METAL	746489330442	22/06/2018	BUENO	ACTIVO
6392	ORI CHIMBOTE	95	22	TELEFONO	952282870905	12/11/2010	REGULAR	ACTIVO
6393	ORI CHIMBOTE	11	22	EQUIPO PARA AIRE ACONDICIONADO TIPO DOMESTICO	112236140450	28/12/2023	BUENO	ACTIVO
6394	ORI CHIMBOTE	67	64	ARMARIO BASTIDOR METALICO - RACK CABINET	676400150019	12/11/2010	REGULAR	ACTIVO
6395	ORI CHIMBOTE	74	08	SOLUCION DE ALMACENAMIENTO EXTERNO	740894810004	28/12/2023	BUENO	ACTIVO
6396	ORI CHIMBOTE	95	22	PUNTO DE ACCESO INALAMBRICO - ACCESS POINT WIRELESS	952267420080	12/11/2024	BUENO	ACTIVO
6397	ORI CHIMBOTE	95	22	PUNTO DE ACCESO INALAMBRICO - ACCESS POINT WIRELESS	952267420082	12/11/2024	BUENO	ACTIVO
6398	ORI CHIMBOTE	95	22	SISTEMA DE PROTECCION Y SEGURIDAD PARA RED - FIREWALL	952278320017	22/11/2023	BUENO	ACTIVO
6399	ORI CHIMBOTE	11	22	EQUIPO PARA AIRE ACONDICIONADO TIPO DOMESTICO	112236140270	3/11/2014	BUENO	ACTIVO
6400	ORI CHIMBOTE	74	08	COMPUTADORA PERSONAL PORTATIL	740805000096	15/12/2017	REGULAR	ACTIVO
6401	ORI CHIMBOTE	74	22	CAMARA FOTOGRAFICA DIGITAL	742208970057	27/12/2012	REGULAR	ACTIVO
6402	ORI CHIMBOTE	74	64	ARCHIVADOR DE MELAMINA	746403550025	23/12/2013	BUENO	ACTIVO
6403	ORI CHIMBOTE	74	64	ARCHIVADOR DE MELAMINA	746403550026	23/12/2013	BUENO	ACTIVO
6404	ORI CHIMBOTE	74	64	ARMARIO DE MELAMINA	746406260107	23/12/2013	BUENO	ACTIVO
6405	ORI CHIMBOTE	74	64	ARMARIO DE MELAMINA	746406260108	23/12/2013	BUENO	ACTIVO
6406	ORI CHIMBOTE	74	64	ESCRITORIO DE MELAMINA	746437450150	23/12/2013	REGULAR	ACTIVO
6407	ORI CHIMBOTE	74	64	PIZARRA ACRILICA	746473050189	3/11/2014	REGULAR	ACTIVO
6408	ORI CHIMBOTE	74	64	SILLA FIJA DE METAL	746481871474	9/07/2007	REGULAR	ACTIVO
6409	ORI CHIMBOTE	74	64	SILLA GIRATORIA DE METAL	746483901874	3/11/2014	BUENO	ACTIVO
6410	ORI CHIMBOTE	95	22	CAMARA DE VIDEO	952214670035	27/12/2012	REGULAR	ACTIVO
6411	ORI CHIMBOTE	95	22	GRABADORA DIGITAL	952245650015	13/10/2014	REGULAR	ACTIVO

N°	Nombre del Local	Grupo	Clase	Denominación del bien	Código Patrimonial	Fecha de Adquisición	Estado	Condición
	A	B	C	D	E	F	G	H
6412	ORI CHIMBOTE	95	22	PROYECTOR	952266440035	26/12/2012	MALO	ACTIVO
6413	ORI CHIMBOTE	95	22	PROYECTOR	952266440119	1/12/2014	REGULAR	ACTIVO
6414	ORI CHIMBOTE	95	22	TELEFONO	952282870906	12/11/2010	REGULAR	ACTIVO
6415	ORI CHIMBOTE	11	22	EQUIPO PARA AIRE ACONDICIONADO TIPO DOMESTICO	112236140371	21/12/2020	BUENO	ACTIVO
6416	ORI CHIMBOTE	46	22	EQUIPO DE ILUMINACION DE EMERGENCIA	462247850232	30/09/2021	BUENO	ACTIVO
6417	ORI CHIMBOTE	74	64	ARCHIVADOR DE MELAMINA	746403550022	23/12/2013	REGULAR	ACTIVO
6418	ORI CHIMBOTE	74	64	ARMARIO DE MELAMINA	746406260106	23/12/2013	REGULAR	ACTIVO
6419	ORI CHIMBOTE	74	64	ESCRITORIO DE MELAMINA	746437450149	23/12/2013	REGULAR	ACTIVO
6420	ORI CHIMBOTE	74	64	LIBRERO DE MELAMINA	746445420074	23/12/2013	REGULAR	ACTIVO
6421	ORI CHIMBOTE	74	64	LIBRERO DE MELAMINA	746445420075	23/12/2013	REGULAR	ACTIVO
6422	ORI CHIMBOTE	74	64	PIZARRA ACRILICA	746473050190	3/11/2014	REGULAR	ACTIVO
6423	ORI CHIMBOTE	74	64	SILLA GIRATORIA DE METAL	746483901875	3/11/2014	REGULAR	ACTIVO
6424	ORI CHIMBOTE	11	22	VENTILADOR ELECTRICO PARA MESA O DE PIE	112279700377	9/09/2013	REGULAR	ACTIVO
6425	ORI CHIMBOTE	60	22	BALANZA ELECTRONICA	602207850051	6/04/2015	REGULAR	ACTIVO
6426	ORI CHIMBOTE	74	64	ARCHIVADOR DE METAL	746403890834	3/08/2007	REGULAR	ACTIVO
6427	ORI CHIMBOTE	74	64	MÓDULO DE MELAMINA	746460980451	23/12/2013	REGULAR	ACTIVO
6428	ORI CHIMBOTE	74	64	SILLA FIJA DE METAL	746481871455	9/07/2007	REGULAR	ACTIVO
6429	ORI CHIMBOTE	74	64	SILLA GIRATORIA DE METAL	746483902599	12/01/2018	BUENO	ACTIVO
6430	ORI CHIMBOTE	95	22	TELEFONO	952282871534	30/12/2021	REGULAR	ACTIVO
6431	ORI CHIMBOTE	11	22	EQUIPO PARA AIRE ACONDICIONADO TIPO DOMESTICO	112236140271	3/11/2014	REGULAR	ACTIVO
6432	ORI CHIMBOTE	46	22	EQUIPO DE ILUMINACION DE EMERGENCIA	462247850236	30/09/2021	REGULAR	ACTIVO
6433	ORI CHIMBOTE	74	08	COMPUTADORA PERSONAL PORTATIL	740805000191	6/10/2022	REGULAR	ACTIVO
6434	ORI CHIMBOTE	74	64	ARCHIVADOR DE MELAMINA	746403550021	23/12/2013	BUENO	ACTIVO
6435	ORI CHIMBOTE	74	64	ESCRITORIO DE MELAMINA	746437450147	23/12/2013	BUENO	ACTIVO
6436	ORI CHIMBOTE	74	64	ESCRITORIO DE METAL Y MELAMINA	746438810126	31/03/2009	BUENO	ACTIVO
6437	ORI CHIMBOTE	74	64	MÓDULO DE MELAMINA	746460980575	3/11/2014	REGULAR	ACTIVO
6438	ORI CHIMBOTE	74	64	SILLA GIRATORIA DE METAL	746483902605	12/01/2018	BUENO	ACTIVO
6439	ORI CHIMBOTE	74	64	SILLA GIRATORIA DE METAL	746483902609	12/01/2018	BUENO	ACTIVO
6440	ORI CHIMBOTE	95	22	TELEFONO	952282871233	4/12/2013	REGULAR	ACTIVO
6441	ORI CHIMBOTE	11	22	EQUIPO PARA AIRE ACONDICIONADO TIPO DOMESTICO	112236140487	10/10/2024	BUENO	ACTIVO
6442	ORI CHIMBOTE	46	22	ACUMULADOR DE ENERGIA - EQUIPO DE UPS	462200500059	12/12/2024	BUENO	ACTIVO
6443	ORI CHIMBOTE	46	22	EQUIPO DE ILUMINACION DE EMERGENCIA	462247850401	11/11/2022	BUENO	ACTIVO
6444	ORI CHIMBOTE	46	22	EQUIPO DE ILUMINACION DE EMERGENCIA	462247850402	11/11/2022	BUENO	ACTIVO
6445	ORI CHIMBOTE	46	22	EQUIPO DE ILUMINACION DE EMERGENCIA	462247850447	11/11/2022	BUENO	ACTIVO
6446	ORI CHIMBOTE	67	22	ELECTROBOMBA	672235280017	4/11/2020	REGULAR	ACTIVO
6447	ORI CHIMBOTE	74	08	EQUIPO DE CONTROL DE ACCESO BIOMETRICO	740826000031	29/12/2023	BUENO	ACTIVO
6448	ORI CHIMBOTE	46	22	EQUIPO DE ILUMINACION DE EMERGENCIA	462247850231	30/09/2021	REGULAR	ACTIVO
6449	ORI CHIMBOTE	46	22	EQUIPO DE ILUMINACION DE EMERGENCIA	462247850233	30/09/2021	BUENO	ACTIVO
6450	ORI CHIMBOTE	88	22	EXTINTOR	882225250390	29/10/2014	REGULAR	ACTIVO
6451	ORI CHIMBOTE	11	22	EQUIPO PARA AIRE ACONDICIONADO TIPO DOMESTICO	112236140433	13/12/2023	BUENO	ACTIVO
6452	ORI CHIMBOTE	11	22	VENTILADOR ELECTRICO PARA MESA O DE PIE	112279700470	13/12/2022	BUENO	ACTIVO
6453	ORI CHIMBOTE	46	22	EQUIPO DE ILUMINACION DE EMERGENCIA	462247850400	11/11/2022	REGULAR	ACTIVO
6454	ORI CHIMBOTE	74	22	SURTIDOR DE AGUA ELECTRICO - DISPENSADOR ELECTRICO	742299890149	17/12/2020	REGULAR	ACTIVO
6455	ORI CHIMBOTE	74	64	CREDENZA DE MELAMINA	746432710085	23/12/2013	BUENO	ACTIVO
6456	ORI CHIMBOTE	74	64	CREDENZA DE MELAMINA	746432710086	23/12/2013	BUENO	ACTIVO
6457	ORI CHIMBOTE	74	64	MÓDULO DE MELAMINA	746460980450	23/12/2013	REGULAR	ACTIVO
6458	ORI CHIMBOTE	74	64	SILLA GIRATORIA DE METAL	746483902600	12/01/2018	BUENO	ACTIVO
6459	ORI CHIMBOTE	74	64	SILLA GIRATORIA DE METAL	746483902601	12/01/2018	BUENO	ACTIVO
6460	ORI CHIMBOTE	74	64	SILLA GIRATORIA DE METAL	746483902607	12/01/2018	REGULAR	ACTIVO
6461	ORI CHIMBOTE	74	64	SILLA GIRATORIA DE METAL	746483902608	12/01/2018	BUENO	ACTIVO
6462	ORI CHIMBOTE	95	22	REPRODUCTOR DE DISCO BLU-RAY	952274490002	29/11/2013	REGULAR	ACTIVO
6463	ORI CHIMBOTE	95	22	TELEVISOR LED	952285860009	27/12/2012	REGULAR	ACTIVO
6464	ORI CHIMBOTE	46	22	EQUIPO DE ILUMINACION DE EMERGENCIA	462247850451	11/11/2022	BUENO	ACTIVO
6465	ORI CHIMBOTE	74	64	ARMARIO DE MELAMINA	746406260111	23/12/2013	BUENO	ACTIVO
6466	ORI CHIMBOTE	74	64	ESCRITORIO DE MELAMINA	746437450148	23/12/2013	REGULAR	ACTIVO
6467	ORI CHIMBOTE	74	64	SILLA FIJA DE METAL	746481871442	9/07/2007	REGULAR	ACTIVO

N°	Nombre del Local	Grupo	Clase	Denominación del bien	Código Patrimonial	Fecha de Adquisición	Estado	Condición
	A	B	C	D	E	F	G	H
6468	ORI CHIMBOTE	74	64	SILLA FIJA DE METAL	746481871505	9/07/2007	REGULAR	ACTIVO
6469	ORI CHIMBOTE	11	22	EQUIPO PARA AIRE ACONDICIONADO TIPO DOMESTICO	112236140272	3/11/2014	REGULAR	ACTIVO
6470	ORI CHIMBOTE	46	22	EQUIPO DE ILUMINACION DE EMERGENCIA	462247850448	11/11/2022	BUENO	ACTIVO
6471	ORI CHIMBOTE	74	64	MESA DE MELAMINA	746450560169	23/12/2013	REGULAR	ACTIVO
6472	ORI CHIMBOTE	74	64	MÓDULO DE MELAMINA	746460980915	21/12/2022	BUENO	ACTIVO
6473	ORI CHIMBOTE	74	64	SILLA FIJA DE METAL	746481871470	9/07/2007	REGULAR	ACTIVO
6474	ORI CHIMBOTE	74	64	SILLA FIJA DE METAL	746481871528	9/07/2007	REGULAR	ACTIVO
6475	ORI CHIMBOTE	74	64	SILLA GIRATORIA DE METAL	746483901870	3/11/2014	REGULAR	ACTIVO
6476	ORI CHIMBOTE	11	22	EQUIPO PARA AIRE ACONDICIONADO TIPO DOMESTICO	112236140250	3/12/2013	REGULAR	ACTIVO
6477	ORI CHIMBOTE	74	08	PANTALLA DE TOQUE EXTERNA - TOUCH SCREEN FLAT	740882620007	8/11/2024	BUENO	ACTIVO
6478	ORI CHIMBOTE	74	64	ARCHIVADOR DE METAL	746403890035	27/04/2001	BUENO	ACTIVO
6479	ORI CHIMBOTE	74	64	ARCHIVADOR DE METAL	746403890827	3/08/2007	BUENO	ACTIVO
6480	ORI CHIMBOTE	74	64	MESA DE MELAMINA	746450560384	21/12/2022	BUENO	ACTIVO
6481	ORI CHIMBOTE	74	64	MESA DE REUNIONES	746452030104	21/12/2022	BUENO	ACTIVO
6482	ORI CHIMBOTE	74	64	MESA PLEGABLE DE MELAMINA	746453050001	23/12/2013	BUENO	ACTIVO
6483	ORI CHIMBOTE	74	64	MESA PLEGABLE DE MELAMINA	746453050002	23/12/2013	BUENO	ACTIVO
6484	ORI CHIMBOTE	74	64	MESA PLEGABLE DE MELAMINA	746453050003	23/12/2013	BUENO	ACTIVO
6485	ORI CHIMBOTE	74	64	MESA PLEGABLE DE MELAMINA	746453050004	23/12/2013	BUENO	ACTIVO
6486	ORI CHIMBOTE	74	64	PANTALLA ECRAN	746466950031	17/09/2013	REGULAR	ACTIVO
6487	ORI CHIMBOTE	74	64	SILLA FIJA DE METAL	746481871475	9/07/2007	REGULAR	ACTIVO
6488	ORI CHIMBOTE	74	64	SILLA FIJA DE METAL	746481871498	9/07/2007	REGULAR	ACTIVO
6489	ORI CHIMBOTE	74	64	SILLA FIJA DE METAL	746481871499	9/07/2007	REGULAR	ACTIVO
6490	ORI CHIMBOTE	74	64	SILLA FIJA DE METAL	746481871509	9/07/2007	REGULAR	ACTIVO
6491	ORI CHIMBOTE	74	64	SILLA FIJA DE METAL	746481871527	9/07/2007	REGULAR	ACTIVO
6492	ORI CHIMBOTE	74	64	SILLA FIJA DE METAL	746481871543	9/07/2007	REGULAR	ACTIVO
6493	ORI CHIMBOTE	74	64	SILLA FIJA DE METAL	746481872961	3/11/2014	REGULAR	ACTIVO
6494	ORI CUSCO	25	22	ASPIRADORA ELECTRICA	252200500017	12/06/2015	REGULAR	ACTIVO
6495	ORI CUSCO	74	08	COMPUTADORA PERSONAL PORTATIL	740805000161	27/09/2018	REGULAR	ACTIVO
6496	ORI CUSCO	74	22	EQUIPO MULTIFUNCIONAL COPIADORA FAX IMPRESORA SCANNER	742223580005	28/08/2019	REGULAR	ACTIVO
6497	ORI CUSCO	74	64	ARMARIO DE MELAMINA	746406260414	26/12/2017	BUENO	ACTIVO
6498	ORI CUSCO	74	64	ESCRITORIO DE MELAMINA	746437450309	26/12/2017	BUENO	ACTIVO
6499	ORI CUSCO	74	64	SILLA GIRATORIA DE METAL	746483902563	26/12/2017	MALO	ACTIVO
6500	ORI CUSCO	11	22	EQUIPO PARA AIRE ACONDICIONADO TIPO DOMESTICO	112236140490	10/10/2024	BUENO	ACTIVO
6501	ORI CUSCO	32	22	HORNO MICROONDAS	322260610060	23/12/2013	BUENO	ACTIVO
6502	ORI CUSCO	46	22	EQUIPO DE ILUMINACION DE EMERGENCIA	462247850395	11/11/2022	BUENO	ACTIVO
6503	ORI CUSCO	46	22	ESTABILIZADOR	462252150059	12/05/2005	REGULAR	ACTIVO
6504	ORI CUSCO	67	64	ARMARIO BASTIDOR METALICO - RACK CABINET	676400150009	2/07/2009	BUENO	ACTIVO
6505	ORI CUSCO	74	22	SURTIDOR DE AGUA ELECTRICO - DISPENSADOR ELECTRICO	742299890213	14/11/2023	BUENO	ACTIVO
6506	ORI CUSCO	74	22	SURTIDOR DE AGUA ELECTRICO - DISPENSADOR ELECTRICO	742299890218	14/11/2023	BUENO	ACTIVO
6507	ORI CUSCO	74	64	LIBRERO DE MADERA	746445250171	21/06/2007	BUENO	ACTIVO
6508	ORI CUSCO	74	64	MODULO DE DEMOSTRACION PORTATIL DE ATENCION AL CLIENTE	746460000010	27/12/2023	BUENO	ACTIVO
6509	ORI CUSCO	74	64	SILLA FIJA DE METAL	746481872919	23/12/2013	BUENO	ACTIVO
6510	ORI CUSCO	74	64	SILLA FIJA DE METAL	746481872923	23/12/2013	BUENO	ACTIVO
6511	ORI CUSCO	88	22	EXTINTOR	882225250363	30/09/2014	REGULAR	ACTIVO
6512	ORI CUSCO	95	22	MEGAFONO	952253400014	30/09/2022	REGULAR	ACTIVO
6513	ORI CUSCO	95	22	SISTEMA DE PROTECCION Y SEGURIDAD PARA RED - FIREWALL	952278320016	22/11/2023	BUENO	ACTIVO
6514	ORI CUSCO	11	22	CALEFACTOR	112204460061	18/12/2020	REGULAR	ACTIVO
6515	ORI CUSCO	74	64	ARCHIVADOR DE MELAMINA	746403550103	13/12/2018	BUENO	ACTIVO
6516	ORI CUSCO	74	64	ARCHIVADOR DE MELAMINA	746403550104	13/12/2018	BUENO	ACTIVO
6517	ORI CUSCO	74	64	ARCHIVADOR DE METAL	746403890747	8/08/2005	REGULAR	ACTIVO
6518	ORI CUSCO	74	64	PIZARRA ACRILICA	746473050115	13/07/2007	REGULAR	ACTIVO
6519	ORI CUSCO	74	64	PIZARRA ACRILICA	746473050116	13/07/2007	REGULAR	ACTIVO
6520	ORI CUSCO	74	64	SILLA FIJA DE METAL	746481872905	23/12/2013	BUENO	ACTIVO
6521	ORI CUSCO	74	64	SILLA FIJA DE METAL	746481872926	23/12/2013	BUENO	ACTIVO
6522	ORI CUSCO	74	64	SILLA FIJA DE METAL	746481872930	23/12/2013	REGULAR	ACTIVO
6523	ORI CUSCO	74	64	SILLA FIJA DE METAL	746481872931	23/12/2013	REGULAR	ACTIVO

N°	Nombre del Local	Grupo	Clase	Denominación del bien	Código Patrimonial	Fecha de Adquisición	Estado	Condición
	A	B	C	D	E	F	G	H
6524	ORI CUSCO	11	22	FRIGOBAR	112252140008	26/12/2012	BUENO	ACTIVO
6525	ORI CUSCO	32	22	HORNO MICROONDAS	322260610133	13/12/2022	REGULAR	ACTIVO
6526	ORI CUSCO	74	22	SURTIDOR DE AGUA ELECTRICO - DISPENSADOR ELECTRICO	742299890164	17/12/2020	REGULAR	ACTIVO
6527	ORI CUSCO	74	64	LIBRERO DE MADERA	746445250172	21/06/2007	REGULAR	ACTIVO
6528	ORI CUSCO	74	64	LIBRERO DE MADERA	746445250176	21/06/2007	BUENO	ACTIVO
6529	ORI CUSCO	74	64	MESA DE MELAMINA	746450560005	8/08/2005	REGULAR	ACTIVO
6530	ORI CUSCO	74	64	MESA DE METAL Y MELAMINA	746451860010	8/08/2005	REGULAR	ACTIVO
6531	ORI CUSCO	74	64	SILLA FIJA DE METAL	746481871148	8/08/2005	BUENO	ACTIVO
6532	ORI CUSCO	74	64	SILLA FIJA DE METAL	746481871544	9/07/2007	BUENO	ACTIVO
6533	ORI CUSCO	74	64	SILLA FIJA DE METAL	746481871626	9/07/2007	BUENO	ACTIVO
6534	ORI CUSCO	74	64	SILLA FIJA DE METAL	746481871627	9/07/2007	BUENO	ACTIVO
6535	ORI CUSCO	74	64	SILLA FIJA DE METAL	746481872898	23/12/2013	BUENO	ACTIVO
6536	ORI CUSCO	74	64	SILLA FIJA DE METAL	746481872908	23/12/2013	BUENO	ACTIVO
6537	ORI CUSCO	74	64	SILLA FIJA DE METAL	746481872917	23/12/2013	BUENO	ACTIVO
6538	ORI CUSCO	11	22	CALEFACTOR	112204460064	18/12/2020	REGULAR	ACTIVO
6539	ORI CUSCO	11	22	CALEFACTOR	112204460086	9/05/2023	BUENO	ACTIVO
6540	ORI CUSCO	74	64	ARCHIVADOR DE MELAMINA	746403550014	19/12/2013	BUENO	ACTIVO
6541	ORI CUSCO	74	64	ARCHIVADOR DE MELAMINA	746403550015	19/12/2013	REGULAR	ACTIVO
6542	ORI CUSCO	74	64	ARCHIVADOR DE MELAMINA	746403550016	19/12/2013	BUENO	ACTIVO
6543	ORI CUSCO	74	64	ARCHIVADOR DE MELAMINA	746403550037	11/11/2014	REGULAR	ACTIVO
6544	ORI CUSCO	74	64	ARCHIVADOR DE MELAMINA	746403550042	11/11/2014	BUENO	ACTIVO
6545	ORI CUSCO	74	64	ARMARIO DE MELAMINA	746406260121	11/11/2014	BUENO	ACTIVO
6546	ORI CUSCO	74	64	ARMARIO DE MELAMINA	746406260123	11/11/2014	BUENO	ACTIVO
6547	ORI CUSCO	74	64	ARMARIO DE MELAMINA	746406260428	13/12/2018	BUENO	ACTIVO
6548	ORI CUSCO	74	64	ESCRITORIO DE MELAMINA	746437450138	19/12/2013	BUENO	ACTIVO
6549	ORI CUSCO	74	64	ESCRITORIO DE MELAMINA	746437450139	19/12/2013	BUENO	ACTIVO
6550	ORI CUSCO	74	64	ESCRITORIO DE MELAMINA	746437450377	20/02/2020	REGULAR	ACTIVO
6551	ORI CUSCO	74	64	MÓDULO DE MELAMINA	746460980438	19/12/2013	BUENO	ACTIVO
6552	ORI CUSCO	74	64	MÓDULO DE MELAMINA	746460980439	19/12/2013	BUENO	ACTIVO
6553	ORI CUSCO	74	64	MÓDULO DE MELAMINA	746460980440	19/12/2013	BUENO	ACTIVO
6554	ORI CUSCO	74	64	MÓDULO DE MELAMINA	746460980442	19/12/2013	BUENO	ACTIVO
6555	ORI CUSCO	74	64	MÓDULO DE MELAMINA	746460980541	22/09/2014	BUENO	ACTIVO
6556	ORI CUSCO	74	64	MÓDULO DE MELAMINA	746460980922	21/12/2022	REGULAR	ACTIVO
6557	ORI CUSCO	74	64	PANTALLA ECRAN	746466950022	20/03/2012	REGULAR	ACTIVO
6558	ORI CUSCO	74	64	SILLA FIJA DE METAL	746481871145	8/08/2005	BUENO	ACTIVO
6559	ORI CUSCO	74	64	SILLA FIJA DE METAL	746481871147	8/08/2005	BUENO	ACTIVO
6560	ORI CUSCO	74	64	SILLA FIJA DE METAL	746481871157	8/08/2005	BUENO	ACTIVO
6561	ORI CUSCO	74	64	SILLA FIJA DE METAL	746481872912	23/12/2013	BUENO	ACTIVO
6562	ORI CUSCO	74	64	SILLA FIJA DE METAL	746481872916	23/12/2013	BUENO	ACTIVO
6563	ORI CUSCO	74	64	SILLA FIJA DE METAL	746481872932	23/12/2013	BUENO	ACTIVO
6564	ORI CUSCO	74	64	SILLA GIRATORIA DE METAL	746483902669	22/06/2018	BUENO	ACTIVO
6565	ORI CUSCO	74	64	SILLA GIRATORIA DE METAL	746483902670	22/06/2018	BUENO	ACTIVO
6566	ORI CUSCO	74	64	SILLA GIRATORIA DE METAL	746483902671	22/06/2018	BUENO	ACTIVO
6567	ORI CUSCO	74	64	SILLA GIRATORIA DE METAL	746483902673	22/06/2018	BUENO	ACTIVO
6568	ORI CUSCO	74	64	SILLA GIRATORIA DE METAL	746483902674	22/06/2018	BUENO	ACTIVO
6569	ORI CUSCO	88	22	EXTINTOR	882225250189	12/12/2005	BUENO	ACTIVO
6570	ORI CUSCO	95	22	TELEFONO	952282871200	4/12/2013	BUENO	ACTIVO
6571	ORI CUSCO	95	22	TELEFONO	952282871429	30/07/2018	BUENO	ACTIVO
6572	ORI CUSCO	95	22	TELEFONO	952282871430	30/07/2018	BUENO	ACTIVO
6573	ORI CUSCO	11	22	CALEFACTOR	112204460065	18/12/2020	REGULAR	ACTIVO
6574	ORI CUSCO	74	08	COMPUTADORA PERSONAL PORTATIL	740805000102	15/12/2017	BUENO	ACTIVO
6575	ORI CUSCO	74	08	COMPUTADORA PERSONAL PORTATIL	740805000188	23/12/2020	REGULAR	ACTIVO
6576	ORI CUSCO	74	08	COMPUTADORA PERSONAL PORTATIL	740805000245	31/07/2023	BUENO	ACTIVO
6577	ORI CUSCO	74	64	ARCHIVADOR DE MELAMINA	746403550018	19/12/2013	REGULAR	ACTIVO
6578	ORI CUSCO	74	64	ARMARIO DE MELAMINA	746406260426	13/12/2018	BUENO	ACTIVO
6579	ORI CUSCO	74	64	ARMARIO DE MELAMINA	746406260429	13/12/2018	BUENO	ACTIVO

N°	Nombre del Local	Grupo	Clase	Denominación del bien	Código Patrimonial	Fecha de Adquisición	Estado	Condición
	A	B	C	D	E	F	G	H
6580	ORI CUSCO	74	64	ESCRITORIO DE MELAMINA	746437450141	19/12/2013	REGULAR	ACTIVO
6581	ORI CUSCO	74	64	MESA DE REUNIONES	746452030122	21/12/2022	REGULAR	ACTIVO
6582	ORI CUSCO	74	64	PIZARRA ACRILICA	746473050108	8/08/2005	REGULAR	ACTIVO
6583	ORI CUSCO	74	64	PIZARRA ACRILICA	746473050114	13/07/2007	REGULAR	ACTIVO
6584	ORI CUSCO	74	64	SILLA FIJA DE METAL	746481872895	23/12/2013	BUENO	ACTIVO
6585	ORI CUSCO	74	64	SILLA FIJA DE METAL	746481872899	23/12/2013	BUENO	ACTIVO
6586	ORI CUSCO	74	64	SILLA FIJA DE METAL	746481872901	23/12/2013	BUENO	ACTIVO
6587	ORI CUSCO	74	64	SILLA FIJA DE METAL	746481872902	23/12/2013	BUENO	ACTIVO
6588	ORI CUSCO	74	64	SILLA FIJA DE METAL	746481872909	23/12/2013	BUENO	ACTIVO
6589	ORI CUSCO	74	64	SILLON GIRATORIO DE METAL	746489330452	22/06/2018	REGULAR	ACTIVO
6590	ORI CUSCO	95	22	PROYECTOR	952266440034	21/12/2012	BUENO	ACTIVO
6591	ORI CUSCO	95	22	PROYECTOR	952266440068	16/12/2013	BUENO	ACTIVO
6592	ORI CUSCO	95	22	TELEFONO	952282871432	30/07/2018	REGULAR	ACTIVO
6593	ORI CUSCO	11	22	CALEFACTOR	112204460062	18/12/2020	REGULAR	ACTIVO
6594	ORI CUSCO	60	22	BALANZA ELECTRONICA	602207850034	21/04/2009	BUENO	ACTIVO
6595	ORI CUSCO	74	22	RELOJ MARCADOR FECHADOR ELECTRONICO	742294150091	13/05/2015	BUENO	ACTIVO
6596	ORI CUSCO	74	64	ARMARIO DE MELAMINA	746406260427	13/12/2018	BUENO	ACTIVO
6597	ORI CUSCO	74	64	MESITA DE METAL PARA TELEFONO	746458140128	3/08/2007	REGULAR	ACTIVO
6598	ORI CUSCO	74	64	MODULO DE MADERA	746460170145	22/04/1998	BUENO	ACTIVO
6599	ORI CUSCO	74	64	SILLA GIRATORIA DE METAL	746483902684	22/06/2018	BUENO	ACTIVO
6600	ORI CUSCO	95	22	AUDIFONOS (MAYOR A 1/4 UIT)	952210510039	2/11/2015	BUENO	ACTIVO
6601	ORI CUSCO	95	22	TELEFONO	952282871460	7/11/2019	REGULAR	ACTIVO
6602	ORI CUSCO	11	22	CALEFACTOR	112204460060	18/12/2020	REGULAR	ACTIVO
6603	ORI CUSCO	11	22	CALEFACTOR	112204460063	18/12/2020	REGULAR	ACTIVO
6604	ORI CUSCO	74	22	SURTIDOR DE AGUA ELECTRICO - DISPENSADOR ELECTRICO	742299890133	4/05/2018	BUENO	ACTIVO
6605	ORI CUSCO	74	64	ARCHIVADOR DE MELAMINA	746403550017	19/12/2013	BUENO	ACTIVO
6606	ORI CUSCO	74	64	ARCHIVADOR DE MELAMINA	746403550038	11/11/2014	REGULAR	ACTIVO
6607	ORI CUSCO	74	64	ARCHIVADOR DE MELAMINA	746403550100	13/12/2018	BUENO	ACTIVO
6608	ORI CUSCO	74	64	ARCHIVADOR DE MELAMINA	746403550101	13/12/2018	BUENO	ACTIVO
6609	ORI CUSCO	74	64	ARCHIVADOR DE MELAMINA	746403550102	13/12/2018	BUENO	ACTIVO
6610	ORI CUSCO	74	64	ARCHIVADOR DE MELAMINA	746403550105	13/12/2018	BUENO	ACTIVO
6611	ORI CUSCO	74	64	ARMARIO DE MELAMINA	746406260122	11/11/2014	BUENO	ACTIVO
6612	ORI CUSCO	74	64	ARMARIO DE MELAMINA	746406260125	11/11/2014	BUENO	ACTIVO
6613	ORI CUSCO	74	64	ESCRITORIO DE MELAMINA	746437450137	19/12/2013	BUENO	ACTIVO
6614	ORI CUSCO	74	64	ESCRITORIO DE MELAMINA	746437450140	19/12/2013	BUENO	ACTIVO
6615	ORI CUSCO	74	64	ESTANTE ESCRITORIO	746443220001	13/12/2018	BUENO	ACTIVO
6616	ORI CUSCO	74	64	LIBRERO DE MADERA	746445250175	21/06/2007	REGULAR	ACTIVO
6617	ORI CUSCO	74	64	MESA DE MELAMINA	746450560183	11/11/2014	REGULAR	ACTIVO
6618	ORI CUSCO	74	64	MESA DE MELAMINA	746450560344	13/12/2018	BUENO	ACTIVO
6619	ORI CUSCO	74	64	MESA DE METAL Y MELAMINA	746451860011	8/08/2005	REGULAR	ACTIVO
6620	ORI CUSCO	74	64	MÓDULO DE MELAMINA	746460980437	19/12/2013	BUENO	ACTIVO
6621	ORI CUSCO	74	64	MÓDULO DE MELAMINA	746460980441	19/12/2013	BUENO	ACTIVO
6622	ORI CUSCO	74	64	SILLA FIJA DE METAL	746481871150	8/08/2005	BUENO	ACTIVO
6623	ORI CUSCO	74	64	SILLA FIJA DE METAL	746481872910	23/12/2013	BUENO	ACTIVO
6624	ORI CUSCO	74	64	SILLA FIJA DE METAL	746481872914	23/12/2013	BUENO	ACTIVO
6625	ORI CUSCO	74	64	SILLA FIJA DE METAL	746481872924	23/12/2013	BUENO	ACTIVO
6626	ORI CUSCO	74	64	SILLA GIRATORIA DE METAL	746483902675	22/06/2018	BUENO	ACTIVO
6627	ORI CUSCO	74	64	SILLA GIRATORIA DE METAL	746483902677	22/06/2018	BUENO	ACTIVO
6628	ORI CUSCO	74	64	SILLA GIRATORIA DE METAL	746483902678	22/06/2018	BUENO	ACTIVO
6629	ORI CUSCO	74	64	SILLON GIRATORIO DE METAL	746489330453	22/06/2018	BUENO	ACTIVO
6630	ORI CUSCO	95	22	TELEFONO	952282870745	2/07/2009	BUENO	ACTIVO
6631	ORI CUSCO	95	22	TELEFONO	952282871228	4/12/2013	BUENO	ACTIVO
6632	ORI CUSCO	95	22	TELEFONO	952282871428	30/07/2018	BUENO	ACTIVO
6633	ORI CUSCO	95	22	TELEFONO	952282871433	30/07/2018	REGULAR	ACTIVO
6634	ORI CUSCO	46	22	ACUMULADOR DE ENERGIA - EQUIPO DE UPS	462200500056	12/12/2024	BUENO	ACTIVO
6635	ORI CUSCO	46	22	EQUIPO DE ILUMINACION DE EMERGENCIA	462247850397	11/11/2022	REGULAR	ACTIVO

N°	Nombre del Local	Grupo	Clase	Denominación del bien	Código Patrimonial	Fecha de Adquisición	Estado	Condición
	A	B	C	D	E	F	G	H
6636	ORI CUSCO	88	22	EXTINTOR	882225250335	25/11/2013	BUENO	ACTIVO
6637	ORI CUSCO	95	22	PUNTO DE ACCESO INALAMBRICO - ACCESS POINT WIRELESS	952267420078	12/11/2024	BUENO	ACTIVO
6638	ORI CUSCO	25	22	LUSTRADORA ELECTRICA INDUSTRIAL	252242930007	12/06/2015	BUENO	ACTIVO
6639	ORI CUSCO	46	22	EQUIPO DE ILUMINACION DE EMERGENCIA	462247850396	11/11/2022	REGULAR	ACTIVO
6640	ORI CUSCO	74	08	EQUIPO DE CONTROL DE ACCESO BIOMÉTRICO CON TECLADO NUMÉRICO	740826000012	12/08/2022	REGULAR	ACTIVO
6641	ORI CUSCO	46	22	EQUIPO DE ILUMINACION DE EMERGENCIA	462247850070	15/10/2013	BUENO	ACTIVO
6642	ORI CUSCO	46	22	EQUIPO DE ILUMINACION DE EMERGENCIA	462247850394	11/11/2022	REGULAR	ACTIVO
6643	ORI CUSCO	88	22	EXTINTOR	882225250190	12/12/2005	BUENO	ACTIVO
6644	ORI CUSCO	11	22	CALEFACTOR	112204460099	9/05/2023	BUENO	ACTIVO
6645	ORI CUSCO	11	22	CALEFACTOR	112204460100	9/05/2023	BUENO	ACTIVO
6646	ORI CUSCO	46	22	EQUIPO DE ILUMINACION DE EMERGENCIA	462247850393	11/11/2022	REGULAR	ACTIVO
6647	ORI CUSCO	74	08	COMPUTADORA PERSONAL PORTATIL	740805000197	6/10/2022	REGULAR	ACTIVO
6648	ORI CUSCO	74	08	KIOSCO MULTIMEDIA	740852250009	22/12/2021	REGULAR	ACTIVO
6649	ORI CUSCO	74	08	SOLUCION DE ALMACENAMIENTO EXTERNO	740894810006	28/12/2023	BUENO	ACTIVO
6650	ORI CUSCO	74	08	TABLETA PAD	740894930076	30/11/2020	REGULAR	ACTIVO
6651	ORI CUSCO	74	08	TABLETA PAD	740894930077	30/11/2020	REGULAR	ACTIVO
6652	ORI CUSCO	74	64	MÓDULO DE MELAMINA	746460980443	19/12/2013	BUENO	ACTIVO
6653	ORI CUSCO	74	64	MODULO DE METAL	746461530028	28/12/2022	REGULAR	ACTIVO
6654	ORI CUSCO	74	64	MODULO DE METAL	746461530029	28/12/2022	REGULAR	ACTIVO
6655	ORI CUSCO	74	64	MODULO DE METAL	746461530030	28/12/2022	REGULAR	ACTIVO
6656	ORI CUSCO	74	64	MODULO DE METAL	746461530031	28/12/2022	REGULAR	ACTIVO
6657	ORI CUSCO	74	64	SILLA FIJA DE METAL	746481872927	23/12/2013	BUENO	ACTIVO
6658	ORI CUSCO	74	64	SILLA FIJA DE METAL	746481873209	23/12/2020	REGULAR	ACTIVO
6659	ORI CUSCO	74	64	SILLA FIJA DE METAL	746481873210	23/12/2020	REGULAR	ACTIVO
6660	ORI CUSCO	74	64	SILLA FIJA DE METAL	746481873211	23/12/2020	REGULAR	ACTIVO
6661	ORI CUSCO	74	64	SILLA FIJA DE METAL	746481873213	23/12/2020	REGULAR	ACTIVO
6662	ORI CUSCO	74	64	SILLA FIJA DE METAL	746481873214	23/12/2020	REGULAR	ACTIVO
6663	ORI CUSCO	74	64	SILLA FIJA DE METAL	746481873215	23/12/2020	REGULAR	ACTIVO
6664	ORI CUSCO	74	64	SILLA FIJA DE METAL	746481873216	23/12/2020	REGULAR	ACTIVO
6665	ORI CUSCO	74	64	SILLA FIJA DE METAL	746481873217	23/12/2020	REGULAR	ACTIVO
6666	ORI CUSCO	74	64	SILLA FIJA DE METAL	746481873218	23/12/2020	REGULAR	ACTIVO
6667	ORI CUSCO	74	64	SILLA FIJA DE METAL	746481873219	23/12/2020	REGULAR	ACTIVO
6668	ORI CUSCO	74	64	SILLA FIJA DE METAL	746481873220	23/12/2020	REGULAR	ACTIVO
6669	ORI CUSCO	74	64	SILLA FIJA DE METAL	746481873221	23/12/2020	REGULAR	ACTIVO
6670	ORI CUSCO	74	64	SILLA FIJA DE METAL	746481873223	23/12/2020	REGULAR	ACTIVO
6671	ORI CUSCO	74	64	SILLA FIJA DE METAL	746481873224	23/12/2020	REGULAR	ACTIVO
6672	ORI CUSCO	74	64	SILLA FIJA DE METAL	746481873225	23/12/2020	REGULAR	ACTIVO
6673	ORI CUSCO	74	64	SILLA FIJA DE METAL	746481873226	23/12/2020	REGULAR	ACTIVO
6674	ORI CUSCO	74	64	SILLA FIJA DE METAL	746481873227	23/12/2020	REGULAR	ACTIVO
6675	ORI CUSCO	74	64	SILLA FIJA DE METAL	746481873228	23/12/2020	REGULAR	ACTIVO
6676	ORI CUSCO	74	64	SILLA GIRATORIA DE METAL	746483902680	22/06/2018	BUENO	ACTIVO
6677	ORI CUSCO	74	64	SILLA GIRATORIA DE METAL	746483902681	22/06/2018	BUENO	ACTIVO
6678	ORI CUSCO	74	64	SILLA GIRATORIA DE METAL	746483902682	22/06/2018	BUENO	ACTIVO
6679	ORI CUSCO	88	22	EXTINTOR	882225250188	12/12/2005	BUENO	ACTIVO
6680	ORI CUSCO	88	22	SISTEMA DE DETECCION CONTRA INCENDIOS	882295370013	29/08/2017	BUENO	ACTIVO
6681	ORI CUSCO	95	22	AMPLIFICADOR (OTROS)	952201260014	22/12/2021	REGULAR	ACTIVO
6682	ORI CUSCO	95	22	TELEFONO	952282870690	2/07/2009	BUENO	ACTIVO
6683	ORI CUSCO	95	22	TELEFONO	952282871201	4/12/2013	BUENO	ACTIVO
6684	ORI CUSCO	95	22	TELEFONO	952282871227	4/12/2013	BUENO	ACTIVO
6685	ORI CUSCO	95	22	TELEFONO	952282871245	4/12/2013	BUENO	ACTIVO
6686	ORI CUSCO	95	22	TELEVISOR LED	952285860008	26/12/2012	BUENO	ACTIVO
6687	ORI CUSCO	74	64	ARCHIVADOR DE MELAMINA	746403550013	19/12/2013	BUENO	ACTIVO
6688	ORI CUSCO	74	64	ARMARIO DE MELAMINA	746406260124	11/11/2014	BUENO	ACTIVO
6689	ORI CUSCO	74	64	ESCRITORIO DE MELAMINA	746437450136	19/12/2013	BUENO	ACTIVO
6690	ORI CUSCO	74	64	SILLA FIJA DE METAL	746481872915	23/12/2013	BUENO	ACTIVO

N°	Nombre del Local	Grupo	Clase	Denominación del bien	Código Patrimonial	Fecha de Adquisición	Estado	Condición
	A	B	C	D	E	F	G	H
6691	ORI CUSCO	74	64	SILLA FIJA DE METAL	746481872922	23/12/2013	BUENO	ACTIVO
6692	ORI CUSCO	74	64	SILLA GIRATORIA DE METAL	746483902679	22/06/2018	BUENO	ACTIVO
6693	ORI CUSCO	95	22	TELEFONO	952282871431	30/07/2018	BUENO	ACTIVO
6694	ORI CUSCO	11	22	VENTILADOR ELECTRICO PARA MESA O DE PIE	112279700559	13/12/2022	REGULAR	ACTIVO
6695	ORI CUSCO	60	22	BALANZA ELECTRONICA	602207850056	6/04/2015	BUENO	ACTIVO
6696	ORI CUSCO	74	08	IMPRESORA (OTRAS)	740832000080	17/12/2021	BUENO	ACTIVO
6697	ORI CUSCO	74	08	LECTORA DE TARJETA INTELIGENTE	740870950021	17/11/2020	REGULAR	ACTIVO
6698	ORI CUSCO	74	22	SURTIDOR DE AGUA ELECTRICO - DISPENSADOR ELECTRICO	742299890134	4/05/2018	BUENO	ACTIVO
6699	ORI CUSCO	74	64	ARMARIO DE MELAMINA	746406260430	13/12/2018	BUENO	ACTIVO
6700	ORI CUSCO	74	64	ARMARIO DE MELAMINA	746406260506	21/12/2022	REGULAR	ACTIVO
6701	ORI CUSCO	74	64	ARMARIO DE MELAMINA	746406260516	21/12/2022	REGULAR	ACTIVO
6702	ORI CUSCO	74	64	LIBRERO DE MADERA	746445250173	21/06/2007	BUENO	ACTIVO
6703	ORI CUSCO	74	64	MESA DE MELAMINA	746450560182	11/11/2014	BUENO	ACTIVO
6704	ORI CUSCO	74	64	SILLA FIJA DE METAL	746481872918	23/12/2013	BUENO	ACTIVO
6705	ORI CUSCO	74	64	SILLA FIJA DE METAL	746481872921	23/12/2013	BUENO	ACTIVO
6706	ORI CUSCO	74	64	SILLA FIJA DE METAL	746481872934	23/12/2013	REGULAR	ACTIVO
6707	ORI CUSCO	74	64	SILLA FIJA DE METAL	746481873212	23/12/2020	REGULAR	ACTIVO
6708	ORI CUSCO	74	64	SILLA FIJA DE METAL	746481873222	23/12/2020	REGULAR	ACTIVO
6709	ORI CUSCO	74	08	COMPUTADORA PERSONAL PORTATIL	740805000246	31/07/2023	REGULAR	ACTIVO
6710	ORI CUSCO	74	22	SURTIDOR DE AGUA ELECTRICO - DISPENSADOR ELECTRICO	742299890132	4/05/2018	BUENO	ACTIVO
6711	ORI CUSCO	74	64	ARCHIVADOR DE MELAMINA	746403550039	11/11/2014	BUENO	ACTIVO
6712	ORI CUSCO	74	64	ARCHIVADOR DE MELAMINA	746403550040	11/11/2014	BUENO	ACTIVO
6713	ORI CUSCO	74	64	ARCHIVADOR DE MELAMINA	746403550041	11/11/2014	BUENO	ACTIVO
6714	ORI CUSCO	74	64	ARMARIO DE MELAMINA	746406260120	11/11/2014	BUENO	ACTIVO
6715	ORI CUSCO	74	64	ARMARIO DE MELAMINA	746406260425	13/12/2018	BUENO	ACTIVO
6716	ORI CUSCO	74	64	MESA DE METAL Y MELAMINA	746451860012	8/08/2005	REGULAR	ACTIVO
6717	ORI CUSCO	74	64	SILLA FIJA DE METAL	746481872907	23/12/2013	REGULAR	ACTIVO
6718	ORI CUSCO	11	22	EQUIPO PARA AIRE ACONDICIONADO TIPO DOMESTICO	112236140471	8/07/2024	BUENO	ACTIVO
6719	ORI CUSCO	11	22	VENTILADOR ELECTRICO PARA MESA O DE PIE	112279700576	13/12/2022	REGULAR	ACTIVO
6720	ORI CUSCO	74	08	PANTALLA DE TOQUE EXTERNA - TOUCH SCREEN FLAT	740882620013	18/11/2024	BUENO	ACTIVO
6721	ORI CUSCO	74	64	MESA PLEGABLE DE MELAMINA	746453050005	11/11/2014	REGULAR	ACTIVO
6722	ORI CUSCO	74	64	MESA PLEGABLE DE MELAMINA	746453050006	11/11/2014	REGULAR	ACTIVO
6723	ORI CUSCO	74	64	MESA PLEGABLE DE MELAMINA	746453050007	11/11/2014	REGULAR	ACTIVO
6724	ORI CUSCO	74	64	MESA PLEGABLE DE MELAMINA	746453050008	11/11/2014	REGULAR	ACTIVO
6725	ORI CUSCO	74	64	SILLA FIJA DE METAL	746481871143	8/08/2005	BUENO	ACTIVO
6726	ORI CUSCO	74	64	SILLA FIJA DE METAL	746481871144	8/08/2005	BUENO	ACTIVO
6727	ORI CUSCO	74	64	SILLA FIJA DE METAL	746481871153	8/08/2005	BUENO	ACTIVO
6728	ORI CUSCO	74	64	SILLA FIJA DE METAL	746481871518	9/07/2007	BUENO	ACTIVO
6729	ORI CUSCO	74	64	SILLA FIJA DE METAL	746481871524	9/07/2007	REGULAR	ACTIVO
6730	ORI CUSCO	74	64	SILLA FIJA DE METAL	746481871625	9/07/2007	BUENO	ACTIVO
6731	ORI CUSCO	74	64	SILLA FIJA DE METAL	746481871632	9/07/2007	BUENO	ACTIVO
6732	ORI CUSCO	74	64	SILLA FIJA DE METAL	746481872896	23/12/2013	BUENO	ACTIVO
6733	ORI CUSCO	74	64	SILLA FIJA DE METAL	746481872897	23/12/2013	BUENO	ACTIVO
6734	ORI CUSCO	74	64	SILLA FIJA DE METAL	746481872900	23/12/2013	BUENO	ACTIVO
6735	ORI CUSCO	74	64	SILLA FIJA DE METAL	746481872903	23/12/2013	BUENO	ACTIVO
6736	ORI CUSCO	74	64	SILLA FIJA DE METAL	746481872904	23/12/2013	BUENO	ACTIVO
6737	ORI CUSCO	74	64	SILLA FIJA DE METAL	746481872911	23/12/2013	REGULAR	ACTIVO
6738	ORI CUSCO	74	64	SILLA FIJA DE METAL	746481872913	23/12/2013	REGULAR	ACTIVO
6739	ORI CUSCO	74	64	SILLA FIJA DE METAL	746481872920	23/12/2013	BUENO	ACTIVO
6740	ORI CUSCO	74	64	SILLA FIJA DE METAL	746481872925	23/12/2013	BUENO	ACTIVO
6741	ORI CUSCO	74	64	SILLA FIJA DE METAL	746481872928	23/12/2013	REGULAR	ACTIVO
6742	ORI CUSCO	74	64	SILLA FIJA DE METAL	746481872929	23/12/2013	BUENO	ACTIVO
6743	ORI CUSCO	74	64	SILLA FIJA DE METAL	746481872933	23/12/2013	BUENO	ACTIVO
6744	ORI HUANCAVELICA	74	64	ARMARIO DE MELAMINA	746406260017	5/12/2013	REGULAR	ACTIVO
6745	ORI HUANCAVELICA	74	64	ARMARIO DE MELAMINA	746406260502	21/12/2022	REGULAR	ACTIVO
6746	ORI HUANCAVELICA	95	22	PROYECTOR	952266440067	16/12/2013	REGULAR	ACTIVO

N°	Nombre del Local	Grupo	Clase	Denominación del bien	Código Patrimonial	Fecha de Adquisición	Estado	Condición
	A	B	C	D	E	F	G	H
6747	ORI HUANCAVELICA	11	22	FRIGOBAR	112252140016	15/11/2013	REGULAR	ACTIVO
6748	ORI HUANCAVELICA	32	22	HORNO MICROONDAS	322260610112	13/12/2022	REGULAR	ACTIVO
6749	ORI HUANCAVELICA	60	22	BALANZA ELECTRONICA	602207850057	6/04/2015	REGULAR	ACTIVO
6750	ORI HUANCAVELICA	74	22	SURTIDOR DE AGUA ELECTRICO - DISPENSADOR ELECTRICO	742299890096	15/11/2013	REGULAR	ACTIVO
6751	ORI HUANCAVELICA	74	64	MESA DE MELAMINA	746450560342	13/12/2018	REGULAR	ACTIVO
6752	ORI HUANCAVELICA	74	64	MÓDULO DE MELAMINA	746460980931	21/12/2022	REGULAR	ACTIVO
6753	ORI HUANCAVELICA	74	64	SILLA FIJA DE METAL	746481872765	16/04/2013	REGULAR	ACTIVO
6754	ORI HUANCAVELICA	74	64	SILLA FIJA DE METAL	746481872766	16/04/2013	REGULAR	ACTIVO
6755	ORI HUANCAVELICA	95	22	MEGAFONO	952253400017	30/09/2022	BUENO	ACTIVO
6756	ORI HUANCAVELICA	11	22	CALEFACTOR	112204460048	21/03/2018	REGULAR	ACTIVO
6757	ORI HUANCAVELICA	32	22	ESTUFA ELECTRICA	322239390019	7/12/2021	REGULAR	ACTIVO
6758	ORI HUANCAVELICA	46	22	EQUIPO DE ILUMINACION DE EMERGENCIA	462247850406	11/11/2022	REGULAR	ACTIVO
6759	ORI HUANCAVELICA	74	08	COMPUTADORA PERSONAL PORTATIL	740805000128	27/09/2018	REGULAR	ACTIVO
6760	ORI HUANCAVELICA	74	08	COMPUTADORA PERSONAL PORTATIL	740805000316	18/11/2024	BUENO	ACTIVO
6761	ORI HUANCAVELICA	74	64	ARCHIVADOR DE MELAMINA	746403550004	16/04/2013	REGULAR	ACTIVO
6762	ORI HUANCAVELICA	74	64	ESTANTE DE MELAMINA	746441520125	14/12/2018	REGULAR	ACTIVO
6763	ORI HUANCAVELICA	74	64	SILLA FIJA DE METAL	746481872767	16/04/2013	REGULAR	ACTIVO
6764	ORI HUANCAVELICA	74	64	SILLA FIJA DE METAL	746481872771	16/04/2013	REGULAR	ACTIVO
6765	ORI HUANCAVELICA	74	64	SILLON GIRATORIO DE METAL	746489330454	22/06/2018	REGULAR	ACTIVO
6766	ORI HUANCAVELICA	95	22	EQUIPO DE SONIDO	952233750023	11/12/2013	REGULAR	ACTIVO
6767	ORI HUANCAVELICA	95	22	PROYECTOR	952266440104	1/12/2014	REGULAR	ACTIVO
6768	ORI HUANCAVELICA	95	22	TELEFONO	952282871277	2/11/2015	REGULAR	ACTIVO
6769	ORI HUANCAVELICA	46	22	EQUIPO DE ILUMINACION DE EMERGENCIA	462247850409	11/11/2022	REGULAR	ACTIVO
6770	ORI HUANCAVELICA	88	22	EXTINTOR	882225250338	9/12/2013	REGULAR	ACTIVO
6771	ORI HUANCAVELICA	11	22	CALEFACTOR	112204460089	9/05/2023	BUENO	ACTIVO
6772	ORI HUANCAVELICA	11	22	CALEFACTOR	112204460091	9/05/2023	BUENO	ACTIVO
6773	ORI HUANCAVELICA	11	22	CALEFACTOR	112204460097	9/05/2023	BUENO	ACTIVO
6774	ORI HUANCAVELICA	11	22	CALEFACTOR	112204460098	9/05/2023	BUENO	ACTIVO
6775	ORI HUANCAVELICA	46	22	EQUIPO DE ILUMINACION DE EMERGENCIA	462247850408	11/11/2022	REGULAR	ACTIVO
6776	ORI HUANCAVELICA	67	64	RACK PARA RADIO, TV, LUCES Y TELECINE	676457820025	11/12/2013	REGULAR	ACTIVO
6777	ORI HUANCAVELICA	74	08	COMPUTADORA PERSONAL PORTATIL	740805000189	23/12/2020	REGULAR	ACTIVO
6778	ORI HUANCAVELICA	74	08	COMPUTADORA PERSONAL PORTATIL	740805000198	6/10/2022	REGULAR	ACTIVO
6779	ORI HUANCAVELICA	74	64	ARCHIVADOR DE METAL	746403891129	14/12/2018	REGULAR	ACTIVO
6780	ORI HUANCAVELICA	74	64	ESCRITORIO DE MADERA	746437120153	20/10/2014	REGULAR	ACTIVO
6781	ORI HUANCAVELICA	74	64	MESA DE MELAMINA	746450560392	21/12/2022	REGULAR	ACTIVO
6782	ORI HUANCAVELICA	74	64	MODULO DE METAL	746461530007	20/12/2018	REGULAR	ACTIVO
6783	ORI HUANCAVELICA	74	64	SILLA FIJA DE METAL	746481872769	16/04/2013	REGULAR	ACTIVO
6784	ORI HUANCAVELICA	74	64	SILLA FIJA DE METAL	746481872845	11/12/2013	REGULAR	ACTIVO
6785	ORI HUANCAVELICA	74	64	SILLA FIJA DE METAL	746481873642	28/08/2023	REGULAR	ACTIVO
6786	ORI HUANCAVELICA	74	64	SILLA FIJA DE METAL	746481873643	28/08/2023	BUENO	ACTIVO
6787	ORI HUANCAVELICA	74	64	SILLA FIJA DE METAL	746481873644	28/08/2023	BUENO	ACTIVO
6788	ORI HUANCAVELICA	74	64	SILLA FIJA DE METAL	746481873645	28/08/2023	BUENO	ACTIVO
6789	ORI HUANCAVELICA	74	64	SILLA GIRATORIA DE METAL	746483902685	22/06/2018	REGULAR	ACTIVO
6790	ORI HUANCAVELICA	74	64	SILLA GIRATORIA DE METAL	746483902686	22/06/2018	REGULAR	ACTIVO
6791	ORI HUANCAVELICA	74	64	SILLA GIRATORIA DE METAL	746483903761	29/12/2023	BUENO	ACTIVO
6792	ORI HUANCAVELICA	74	64	SILLON GIRATORIO DE METAL	746489330406	16/04/2013	REGULAR	ACTIVO
6793	ORI HUANCAVELICA	95	22	REPRODUCTOR DE DISCO BLU-RAY	952274490015	26/12/2013	REGULAR	ACTIVO
6794	ORI HUANCAVELICA	95	22	TELEFONO	952282871410	30/07/2018	REGULAR	ACTIVO
6795	ORI HUANCAVELICA	95	22	TELEVISOR LED	952285860012	26/09/2013	REGULAR	ACTIVO
6796	ORI HUANCAVELICA	11	22	CALEFACTOR	112204460093	9/05/2023	BUENO	ACTIVO
6797	ORI HUANCAVELICA	74	64	ARMARIO DE MELAMINA	746406260422	13/12/2018	REGULAR	ACTIVO
6798	ORI HUANCAVELICA	74	64	ARMARIO DE MELAMINA	746406260521	21/12/2022	REGULAR	ACTIVO
6799	ORI HUANCAVELICA	74	64	MESA DE REUNIONES	746452030115	21/12/2022	REGULAR	ACTIVO
6800	ORI HUANCAVELICA	74	64	SILLA FIJA DE METAL	746481872764	16/04/2013	REGULAR	ACTIVO
6801	ORI HUANCAVELICA	74	64	SILLA FIJA DE METAL	746481872770	16/04/2013	REGULAR	ACTIVO
6802	ORI HUANCAVELICA	46	22	ACUMULADOR DE ENERGIA - EQUIPO DE UPS	462200500076	20/12/2024	BUENO	ACTIVO

N°	Nombre del Local	Grupo	Clase	Denominación del bien	Código Patrimonial	Fecha de Adquisición	Estado	Condición
	A	B	C	D	E	F	G	H
6803	ORI HUANCAVELICA	74	08	SOLUCION DE ALMACENAMIENTO EXTERNO	740894810024	28/12/2023	BUENO	ACTIVO
6804	ORI HUANCAVELICA	74	64	GABINETE DE METAL	746444910027	31/10/2016	REGULAR	ACTIVO
6805	ORI HUANCAVELICA	74	64	PANTALLA ECRAN	746466950034	26/09/2013	REGULAR	ACTIVO
6806	ORI HUANCAVELICA	95	22	PUNTO DE ACCESO INALAMBRICO - ACCESS POINT WIRELESS	952267420075	12/11/2024	BUENO	ACTIVO
6807	ORI HUANCAVELICA	95	22	SWITCH PARA RED	952281170092	31/10/2016	REGULAR	ACTIVO
6808	ORI HUANUCO	32	22	HORNO MICROONDAS	322260610117	13/12/2022	BUENO	ACTIVO
6809	ORI HUANUCO	60	22	BALANZA ELECTRONICA	602207850058	6/04/2015	REGULAR	ACTIVO
6810	ORI HUANUCO	74	64	ESTANTE DE MELAMINA	746441520121	13/12/2018	REGULAR	ACTIVO
6811	ORI HUANUCO	74	64	LIBRERO DE MADERA	746445250104	7/09/2001	REGULAR	ACTIVO
6812	ORI HUANUCO	74	64	MESA DE MELAMINA	746450560108	23/07/2012	REGULAR	ACTIVO
6813	ORI HUANUCO	74	64	MODULO DE DEMOSTRACION PORTATIL DE ATENCION AL CLIENTE	746460000012	27/12/2023	BUENO	ACTIVO
6814	ORI HUANUCO	74	64	SILLA FIJA DE METAL	746481872772	16/04/2013	REGULAR	ACTIVO
6815	ORI HUANUCO	74	64	SILLA FIJA DE METAL	746481872777	16/04/2013	REGULAR	ACTIVO
6816	ORI HUANUCO	74	64	SILLA FIJA DE METAL	746481872778	16/04/2013	REGULAR	ACTIVO
6817	ORI HUANUCO	95	22	MEGAFONO	952253400025	30/09/2022	BUENO	ACTIVO
6818	ORI HUANUCO	74	64	ARCHIVADOR DE METAL	746403891117	13/12/2018	REGULAR	ACTIVO
6819	ORI HUANUCO	74	64	ARCHIVADOR DE METAL	746403891118	13/12/2018	REGULAR	ACTIVO
6820	ORI HUANUCO	74	64	LIBRERO DE MADERA	746445250105	7/09/2001	REGULAR	ACTIVO
6821	ORI HUANUCO	74	64	LIBRERO DE MADERA	746445250106	7/09/2001	REGULAR	ACTIVO
6822	ORI HUANUCO	74	64	MESA DE MELAMINA	746450560107	23/07/2012	REGULAR	ACTIVO
6823	ORI HUANUCO	11	22	EQUIPO PARA AIRE ACONDICIONADO TIPO DOMESTICO	112236140413	25/05/2021	REGULAR	ACTIVO
6824	ORI HUANUCO	46	22	EQUIPO DE ILUMINACION DE EMERGENCIA	462247850220	21/12/2018	REGULAR	ACTIVO
6825	ORI HUANUCO	74	64	ARMARIO DE MELAMINA	746406260476	21/12/2022	REGULAR	ACTIVO
6826	ORI HUANUCO	74	64	ATRIL DE MELAMINA	746409480001	6/06/2016	REGULAR	ACTIVO
6827	ORI HUANUCO	74	64	MESA DE MELAMINA	746450560235	10/12/2015	REGULAR	ACTIVO
6828	ORI HUANUCO	74	64	MESA DE MELAMINA	746450560236	10/12/2015	REGULAR	ACTIVO
6829	ORI HUANUCO	74	64	MESA DE MELAMINA	746450560243	10/12/2015	REGULAR	ACTIVO
6830	ORI HUANUCO	74	64	MESA DE MELAMINA	746450560247	10/12/2015	REGULAR	ACTIVO
6831	ORI HUANUCO	74	64	MESA DE MELAMINA	746450560378	21/12/2022	REGULAR	ACTIVO
6832	ORI HUANUCO	74	64	MESA PLEGABLE DE MELAMINA	746453050024	17/12/2018	REGULAR	ACTIVO
6833	ORI HUANUCO	74	64	SILLA FIJA DE METAL	746481872001	22/09/2010	REGULAR	ACTIVO
6834	ORI HUANUCO	74	64	SILLA FIJA DE METAL	746481872109	22/09/2010	REGULAR	ACTIVO
6835	ORI HUANUCO	74	64	SILLA FIJA DE METAL	746481872378	15/10/2010	REGULAR	ACTIVO
6836	ORI HUANUCO	74	64	SILLA FIJA DE METAL	746481872513	1/12/2010	REGULAR	ACTIVO
6837	ORI HUANUCO	74	64	SILLA FIJA DE METAL	746481873229	23/12/2020	REGULAR	ACTIVO
6838	ORI HUANUCO	74	64	SILLA FIJA DE METAL	746481873230	23/12/2020	REGULAR	ACTIVO
6839	ORI HUANUCO	74	64	SILLA FIJA DE METAL	746481873231	23/12/2020	REGULAR	ACTIVO
6840	ORI HUANUCO	74	64	SILLA FIJA DE METAL	746481873232	23/12/2020	REGULAR	ACTIVO
6841	ORI HUANUCO	74	64	SILLA FIJA DE METAL	746481873233	23/12/2020	REGULAR	ACTIVO
6842	ORI HUANUCO	74	64	SILLA FIJA DE METAL	746481873234	23/12/2020	REGULAR	ACTIVO
6843	ORI HUANUCO	74	64	SILLA FIJA DE METAL	746481873235	23/12/2020	REGULAR	ACTIVO
6844	ORI HUANUCO	74	64	SILLA FIJA DE METAL	746481873236	23/12/2020	REGULAR	ACTIVO
6845	ORI HUANUCO	74	64	SILLA FIJA DE METAL	746481873237	23/12/2020	REGULAR	ACTIVO
6846	ORI HUANUCO	74	64	SILLA FIJA DE METAL	746481873238	23/12/2020	REGULAR	ACTIVO
6847	ORI HUANUCO	74	64	SILLA FIJA DE METAL	746481873239	23/12/2020	REGULAR	ACTIVO
6848	ORI HUANUCO	74	64	SILLA FIJA DE METAL	746481873240	23/12/2020	REGULAR	ACTIVO
6849	ORI HUANUCO	74	64	SILLA FIJA DE METAL	746481873241	23/12/2020	REGULAR	ACTIVO
6850	ORI HUANUCO	74	64	SILLA FIJA DE METAL	746481873242	23/12/2020	REGULAR	ACTIVO
6851	ORI HUANUCO	74	64	SILLA FIJA DE METAL	746481873243	23/12/2020	REGULAR	ACTIVO
6852	ORI HUANUCO	74	64	SILLA FIJA DE METAL	746481873362	23/12/2020	REGULAR	ACTIVO
6853	ORI HUANUCO	74	64	SILLA FIJA DE METAL	746481873363	23/12/2020	REGULAR	ACTIVO
6854	ORI HUANUCO	95	22	PROYECTOR	952266440070	16/12/2013	REGULAR	ACTIVO
6855	ORI HUANUCO	11	22	FRIGOBAR	112252140035	9/05/2018	REGULAR	ACTIVO
6856	ORI HUANUCO	32	22	HERVIDOR ELECTRICO	322250000027	17/12/2013	REGULAR	ACTIVO
6857	ORI HUANUCO	32	22	HORNO MICROONDAS	322260610056	17/12/2013	REGULAR	ACTIVO
6858	ORI HUANUCO	11	22	EQUIPO PARA AIRE ACONDICIONADO TIPO DOMESTICO	112236140193	30/09/2013	REGULAR	ACTIVO

N°	Nombre del Local	Grupo	Clase	Denominación del bien	Código Patrimonial	Fecha de Adquisición	Estado	Condición
	A	B	C	D	E	F	G	H
6859	ORI HUANUCO	74	08	COMPUTADORA PERSONAL PORTATIL	740805000300	18/11/2024	BUENO	ACTIVO
6860	ORI HUANUCO	74	08	IMPRESORA (OTRAS)	740832000048	17/12/2021	REGULAR	ACTIVO
6861	ORI HUANUCO	74	08	TABLETA PAD	740894930047	27/12/2018	REGULAR	ACTIVO
6862	ORI HUANUCO	74	22	CAMARA FOTOGRAFICA DIGITAL	742208970078	26/09/2013	REGULAR	ACTIVO
6863	ORI HUANUCO	74	64	ARCHIVADOR DE MELAMINA	746403550005	16/04/2013	REGULAR	ACTIVO
6864	ORI HUANUCO	74	64	ESCRITORIO DE MELAMINA	746437450333	13/12/2018	REGULAR	ACTIVO
6865	ORI HUANUCO	74	64	ESTANTE DE MELAMINA	746441520120	13/12/2018	REGULAR	ACTIVO
6866	ORI HUANUCO	74	64	SILLA FIJA DE METAL	746481873077	4/12/2018	REGULAR	ACTIVO
6867	ORI HUANUCO	74	64	SILLA FIJA DE METAL	746481873081	4/12/2018	REGULAR	ACTIVO
6868	ORI HUANUCO	74	64	SILLA GIRATORIA DE METAL	746483902689	22/06/2018	REGULAR	ACTIVO
6869	ORI HUANUCO	95	22	AUDIFONOS (MAYOR A 1/4 UIT)	952210510034	2/11/2015	REGULAR	ACTIVO
6870	ORI HUANUCO	95	22	CAMARA DE VIDEO DIGITAL	952214700044	17/12/2013	REGULAR	ACTIVO
6871	ORI HUANUCO	95	22	TELEFONO	952282870944	4/12/2013	REGULAR	ACTIVO
6872	ORI HUANUCO	46	22	EQUIPO DE ILUMINACION DE EMERGENCIA	462247850216	21/12/2018	REGULAR	ACTIVO
6873	ORI HUANUCO	46	22	EQUIPO DE ILUMINACION DE EMERGENCIA	462247850219	21/12/2018	REGULAR	ACTIVO
6874	ORI HUANUCO	46	22	EQUIPO DE ILUMINACION DE EMERGENCIA	462247850221	21/12/2018	REGULAR	ACTIVO
6875	ORI HUANUCO	74	64	MESA DE MELAMINA	746450560348	13/12/2018	REGULAR	ACTIVO
6876	ORI HUANUCO	88	22	EXTINTOR	882225250291	28/10/2010	REGULAR	ACTIVO
6877	ORI HUANUCO	11	22	VENTILADOR ELECTRICO PARA MESA O DE PIE	112279700448	13/12/2022	REGULAR	ACTIVO
6878	ORI HUANUCO	46	22	EQUIPO DE ILUMINACION DE EMERGENCIA	462247850217	21/12/2018	REGULAR	ACTIVO
6879	ORI HUANUCO	46	22	EQUIPO DE ILUMINACION DE EMERGENCIA	462247850218	21/12/2018	REGULAR	ACTIVO
6880	ORI HUANUCO	67	64	RACK PARA RADIO, TV, LUCES Y TELECINE	676457820007	21/09/2005	REGULAR	ACTIVO
6881	ORI HUANUCO	74	08	COMPUTADORA PERSONAL PORTATIL	740805000199	6/10/2022	REGULAR	ACTIVO
6882	ORI HUANUCO	74	64	ARMARIO DE MELAMINA	746406260477	21/12/2022	REGULAR	ACTIVO
6883	ORI HUANUCO	74	64	BANCA DE ASIENTOS MULTIPLES	746411180001	5/12/2018	REGULAR	ACTIVO
6884	ORI HUANUCO	74	64	BANCA DE ASIENTOS MULTIPLES	746411180002	5/12/2018	REGULAR	ACTIVO
6885	ORI HUANUCO	74	64	BANCA DE ASIENTOS MULTIPLES	746411180003	5/12/2018	REGULAR	ACTIVO
6886	ORI HUANUCO	74	64	BANCA DE ASIENTOS MULTIPLES	746411180004	5/12/2018	REGULAR	ACTIVO
6887	ORI HUANUCO	74	64	CREDENZA DE MELAMINA	746432710136	13/12/2018	REGULAR	ACTIVO
6888	ORI HUANUCO	74	64	CREDENZA DE MELAMINA	746432710137	13/12/2018	REGULAR	ACTIVO
6889	ORI HUANUCO	74	64	ESCRITORIO DE MELAMINA	746437450332	13/12/2018	MALO	ACTIVO
6890	ORI HUANUCO	74	64	MODULO DE METAL	746461530017	20/12/2018	REGULAR	ACTIVO
6891	ORI HUANUCO	74	64	SILLA FIJA DE METAL	746481872181	22/09/2010	REGULAR	ACTIVO
6892	ORI HUANUCO	74	64	SILLA FIJA DE METAL	746481872773	16/04/2013	REGULAR	ACTIVO
6893	ORI HUANUCO	74	64	SILLA FIJA DE METAL	746481872774	16/04/2013	REGULAR	ACTIVO
6894	ORI HUANUCO	74	64	SILLA FIJA DE METAL	746481872779	16/04/2013	REGULAR	ACTIVO
6895	ORI HUANUCO	74	64	SILLA FIJA DE METAL	746481873080	4/12/2018	REGULAR	ACTIVO
6896	ORI HUANUCO	74	64	SILLA FIJA DE METAL	746481873082	4/12/2018	REGULAR	ACTIVO
6897	ORI HUANUCO	74	64	SILLA GIRATORIA DE METAL	746483902688	22/06/2018	REGULAR	ACTIVO
6898	ORI HUANUCO	74	64	SILLON GIRATORIO DE METAL	746489330407	16/04/2013	REGULAR	ACTIVO
6899	ORI HUANUCO	74	64	SILLON GIRATORIO DE METAL	746489330455	22/06/2018	REGULAR	ACTIVO
6900	ORI HUANUCO	88	22	EXTINTOR	882225250241	18/05/2006	REGULAR	ACTIVO
6901	ORI HUANUCO	95	22	REPRODUCTOR DE DISCO BLU-RAY	952274490009	17/12/2013	REGULAR	ACTIVO
6902	ORI HUANUCO	95	22	TELEFONO	952282870717	2/07/2009	REGULAR	ACTIVO
6903	ORI HUANUCO	95	22	TELEFONO	952282871130	4/12/2013	REGULAR	ACTIVO
6904	ORI HUANUCO	11	22	VENTILADOR ELECTRICO PARA MESA O DE PIE	112279700446	13/12/2022	REGULAR	ACTIVO
6905	ORI HUANUCO	74	08	COMPUTADORA PERSONAL PORTATIL	740805000268	31/07/2023	BUENO	ACTIVO
6906	ORI HUANUCO	74	64	ESCRITORIO DE METAL Y MELAMINA	746438810258	16/04/2013	REGULAR	ACTIVO
6907	ORI HUANUCO	74	64	MESA DE REUNIONES	746452030113	21/12/2022	REGULAR	ACTIVO
6908	ORI HUANUCO	74	64	MÓDULO DE MELAMINA	746460980930	21/12/2022	REGULAR	ACTIVO
6909	ORI HUANUCO	74	64	SILLA FIJA DE METAL	746481873084	4/12/2018	REGULAR	ACTIVO
6910	ORI HUANUCO	74	64	SILLA FIJA DE METAL	746481873085	4/12/2018	REGULAR	ACTIVO
6911	ORI HUANUCO	74	64	SILLA FIJA DE METAL	746481873086	4/12/2018	REGULAR	ACTIVO
6912	ORI HUANUCO	74	64	SILLA GIRATORIA DE METAL	746483902687	22/06/2018	REGULAR	ACTIVO
6913	ORI HUANUCO	95	22	TELEFONO	952282871398	30/07/2018	REGULAR	ACTIVO
6914	ORI HUANUCO	74	64	ESCRITORIO DE MELAMINA	746437450331	13/12/2018	REGULAR	ACTIVO

N°	Nombre del Local	Grupo	Clase	Denominación del bien	Código Patrimonial	Fecha de Adquisición	Estado	Condición
	A	B	C	D	E	F	G	H
6915	ORI HUANUCO	74	64	ESTANTE DE MELAMINA	746441520119	13/12/2018	REGULAR	ACTIVO
6916	ORI HUANUCO	74	64	MESA DE MELAMINA	746450560347	13/12/2018	REGULAR	ACTIVO
6917	ORI HUANUCO	11	22	EQUIPO PARA AIRE ACONDICIONADO TIPO DOMESTICO	112236140248	30/11/2013	REGULAR	ACTIVO
6918	ORI HUANUCO	46	22	ACUMULADOR DE ENERGIA - EQUIPO DE UPS	462200500075	20/12/2024	BUENO	ACTIVO
6919	ORI HUANUCO	74	08	SOLUCION DE ALMACENAMIENTO EXTERNO	740894810012	28/12/2023	BUENO	ACTIVO
6920	ORI HUANUCO	74	64	GABINETE DE METAL	746444910032	31/10/2016	REGULAR	ACTIVO
6921	ORI HUANUCO	95	22	PUNTO DE ACCESO INALAMBRICO - ACCESS POINT WIRELESS	952267420083	12/11/2024	BUENO	ACTIVO
6922	ORI HUANUCO	95	22	SWITCH PARA RED	952281170097	31/10/2016	REGULAR	ACTIVO
6923	ORI HUANUCO	74	08	PANTALLA DE TOQUE EXTERNA - TOUCH SCREEN FLAT	740882620014	18/11/2024	BUENO	ACTIVO
6924	ORI HUANUCO	74	64	MESA DE MELAMINA	746450560355	27/12/2018	REGULAR	ACTIVO
6925	ORI HUANUCO	74	64	SILLA FIJA DE METAL	746481872296	22/09/2010	REGULAR	ACTIVO
6926	ORI HUANUCO	74	64	SILLA FIJA DE METAL	746481872588	1/12/2010	REGULAR	ACTIVO
6927	ORI HUANUCO	74	64	SILLA FIJA DE METAL	746481873078	4/12/2018	REGULAR	ACTIVO
6928	ORI HUANUCO	74	64	SILLA FIJA DE METAL	746481873079	4/12/2018	REGULAR	ACTIVO
6929	ORI HUANUCO	74	64	SILLA FIJA DE METAL	746481873083	4/12/2018	REGULAR	ACTIVO
6930	ORI HUANUCO	11	22	EXTRACTOR DE AIRE	112248020053	27/12/2018	REGULAR	ACTIVO
6931	ORI ICA	74	64	PANTALLA ECRAN	746466950023	24/10/2012	REGULAR	ACTIVO
6932	ORI ICA	74	64	PANTALLA ECRAN	746466950086	8/05/2015	REGULAR	ACTIVO
6933	ORI ICA	95	22	MEGAFONO	952253400008	30/09/2022	REGULAR	ACTIVO
6934	ORI ICA	11	22	EQUIPO PARA AIRE ACONDICIONADO TIPO DOMESTICO	112236140363	26/12/2019	REGULAR	ACTIVO
6935	ORI ICA	67	64	ARMARIO BASTIDOR METALICO - RACK CABINET	676400150010	2/07/2009	REGULAR	ACTIVO
6936	ORI ICA	95	22	PUNTO DE ACCESO INALAMBRICO - ACCESS POINT WIRELESS	952267420025	31/05/2013	REGULAR	ACTIVO
6937	ORI ICA	95	22	SISTEMA DE PROTECCION Y SEGURIDAD PARA RED - FIREWALL	952278320015	22/11/2023	BUENO	ACTIVO
6938	ORI ICA	11	22	FRIGOBAR	112252140007	26/12/2012	REGULAR	ACTIVO
6939	ORI ICA	11	22	VENTILADOR ELECTRICO PARA MESA O DE PIE	112279700443	13/12/2022	BUENO	ACTIVO
6940	ORI ICA	32	22	HORNO MICROONDAS	322260610039	25/10/2013	REGULAR	ACTIVO
6941	ORI ICA	32	22	HORNO MICROONDAS	322260610116	13/12/2022	BUENO	ACTIVO
6942	ORI ICA	32	22	TERMO HERVIDOR ELECTRICO	322292280002	13/12/2013	REGULAR	ACTIVO
6943	ORI ICA	74	22	SURTIDOR DE AGUA ELECTRICO - DISPENSADOR ELECTRICO	742299890159	17/12/2020	REGULAR	ACTIVO
6944	ORI ICA	74	64	ARCHIVADOR DE METAL	746403890867	22/03/2013	REGULAR	ACTIVO
6945	ORI ICA	74	64	ARMARIO DE METAL	746406600244	3/09/2007	REGULAR	ACTIVO
6946	ORI ICA	74	64	MODULO DE DEMOSTRACION PORTATIL DE ATENCION AL CLIENTE	746460000014	27/12/2023	BUENO	ACTIVO
6947	ORI ICA	74	64	MODULO DE MADERA	746460170063	22/04/1998	REGULAR	ACTIVO
6948	ORI ICA	88	22	SISTEMA DE DETECCION CONTRA INCENDIOS	882295370016	24/10/2019	REGULAR	ACTIVO
6949	ORI ICA	11	22	EQUIPO PARA AIRE ACONDICIONADO TIPO DOMESTICO	112236140324	1/04/2017	REGULAR	ACTIVO
6950	ORI ICA	74	64	ARMARIO DE MELAMINA	746406260488	21/12/2022	REGULAR	ACTIVO
6951	ORI ICA	74	64	ESCRITORIO DE MADERA	746437120148	17/12/2013	REGULAR	ACTIVO
6952	ORI ICA	74	64	ESCRITORIO DE MADERA	746437120151	17/12/2013	REGULAR	ACTIVO
6953	ORI ICA	74	64	SILLA FIJA DE METAL	746481871679	8/08/2007	REGULAR	ACTIVO
6954	ORI ICA	74	64	SILLA GIRATORIA DE METAL	746483902697	22/06/2018	REGULAR	ACTIVO
6955	ORI ICA	74	64	SILLON GIRATORIO DE METAL	746489330457	22/06/2018	REGULAR	ACTIVO
6956	ORI ICA	88	22	EXTINTOR	882225250417	15/09/2015	REGULAR	ACTIVO
6957	ORI ICA	95	22	AUDIFONOS (MAYOR A 1/4 UIT)	952210510037	2/11/2015	REGULAR	ACTIVO
6958	ORI ICA	95	22	TELEFONO	952282871256	4/12/2013	REGULAR	ACTIVO
6959	ORI ICA	95	22	TELEFONO	952282871270	2/11/2015	REGULAR	ACTIVO
6960	ORI ICA	11	22	EQUIPO PARA AIRE ACONDICIONADO TIPO DOMESTICO	112236140325	1/04/2017	REGULAR	ACTIVO
6961	ORI ICA	74	64	ARCHIVADOR DE METAL	746403890862	22/03/2013	REGULAR	ACTIVO
6962	ORI ICA	74	64	ARCHIVADOR DE METAL	746403890863	22/03/2013	REGULAR	ACTIVO
6963	ORI ICA	74	64	ARMARIO DE MELAMINA	746406260489	21/12/2022	REGULAR	ACTIVO
6964	ORI ICA	74	64	ESCRITORIO DE MADERA	746437120145	17/12/2013	REGULAR	ACTIVO
6965	ORI ICA	74	64	ESCRITORIO DE MADERA	746437120146	17/12/2013	REGULAR	ACTIVO
6966	ORI ICA	74	64	ESCRITORIO DE MADERA	746437120147	17/12/2013	REGULAR	ACTIVO
6967	ORI ICA	74	64	MESA DE REUNIONES	746452030105	21/12/2022	BUENO	ACTIVO
6968	ORI ICA	74	64	PIZARRA ACRILICA	746473050076	8/04/1999	REGULAR	ACTIVO
6969	ORI ICA	74	64	SILLA FIJA DE METAL	746481871323	9/07/2007	REGULAR	ACTIVO
6970	ORI ICA	74	64	SILLA FIJA DE METAL	746481871375	9/07/2007	REGULAR	ACTIVO

N°	Nombre del Local	Grupo	Clase	Denominación del bien	Código Patrimonial	Fecha de Adquisición	Estado	Condición
	A	B	C	D	E	F	G	H
6971	ORI ICA	74	64	SILLA FIJA DE METAL	746481871675	8/08/2007	REGULAR	ACTIVO
6972	ORI ICA	74	64	SILLA GIRATORIA DE METAL	746483902690	22/06/2018	REGULAR	ACTIVO
6973	ORI ICA	74	64	SILLA GIRATORIA DE METAL	746483902699	22/06/2018	REGULAR	ACTIVO
6974	ORI ICA	74	64	SILLA GIRATORIA DE METAL	746483902702	22/06/2018	REGULAR	ACTIVO
6975	ORI ICA	88	22	EXTINTOR	882225250416	15/09/2015	REGULAR	ACTIVO
6976	ORI ICA	95	22	TELEFONO	952282871255	4/12/2013	REGULAR	ACTIVO
6977	ORI ICA	11	22	VENTILADOR ELECTRICO PARA MESA O DE PIE	112279700442	13/12/2022	REGULAR	ACTIVO
6978	ORI ICA	25	22	ASPIRADORA ELECTRICA	252200500013	14/04/2015	REGULAR	ACTIVO
6979	ORI ICA	25	22	LUSTRADORA ELECTRICA INDUSTRIAL	252242930004	14/04/2015	REGULAR	ACTIVO
6980	ORI ICA	74	64	MODULO DE MADERA PARA MICROCOMPUTADORA	746460850164	4/08/2004	MALO	ACTIVO
6981	ORI ICA	11	22	EQUIPO PARA AIRE ACONDICIONADO TIPO DOMESTICO	112236140189	16/09/2013	REGULAR	ACTIVO
6982	ORI ICA	60	22	BALANZA ELECTRONICA	602207850059	6/04/2015	REGULAR	ACTIVO
6983	ORI ICA	74	08	COMPUTADORA PERSONAL PORTATIL	740805000200	6/10/2022	REGULAR	ACTIVO
6984	ORI ICA	74	08	COMPUTADORA PERSONAL PORTATIL	740805000247	31/07/2023	BUENO	ACTIVO
6985	ORI ICA	74	08	COMPUTADORA PERSONAL PORTATIL	740805000248	31/07/2023	BUENO	ACTIVO
6986	ORI ICA	74	08	IMPRESORA (OTRAS)	740832000074	17/12/2021	REGULAR	ACTIVO
6987	ORI ICA	74	08	TABLETA PAD	740894930079	30/11/2020	REGULAR	ACTIVO
6988	ORI ICA	74	22	CAMARA FOTOGRAFICA DIGITAL	742208970038	3/05/2010	REGULAR	ACTIVO
6989	ORI ICA	74	22	CAMARA FOTOGRAFICA DIGITAL	742208970063	2/09/2013	REGULAR	ACTIVO
6990	ORI ICA	74	64	ESCRITORIO DE MELAMINA	746437450077	17/12/2013	REGULAR	ACTIVO
6991	ORI ICA	74	64	LIBRERO DE MADERA	746445250203	3/09/2007	REGULAR	ACTIVO
6992	ORI ICA	74	64	MESA (OTRAS)	746448420029	17/12/2013	REGULAR	ACTIVO
6993	ORI ICA	74	64	SILLA FIJA DE METAL	746481871676	8/08/2007	REGULAR	ACTIVO
6994	ORI ICA	74	64	SILLA FIJA DE METAL	746481871729	15/12/2009	REGULAR	ACTIVO
6995	ORI ICA	74	64	SILLA FIJA DE METAL	746481871741	15/12/2009	REGULAR	ACTIVO
6996	ORI ICA	74	64	SILLA GIRATORIA DE METAL	746483901831	27/10/2014	REGULAR	ACTIVO
6997	ORI ICA	74	64	SILLA GIRATORIA DE METAL	746483902700	22/06/2018	REGULAR	ACTIVO
6998	ORI ICA	88	22	EXTINTOR	882225250249	17/12/2007	REGULAR	ACTIVO
6999	ORI ICA	95	22	CAMARA DE VIDEO DIGITAL	952214700029	25/10/2013	REGULAR	ACTIVO
7000	ORI ICA	95	22	EQUIPO DE SONIDO	952233750013	26/12/2012	REGULAR	ACTIVO
7001	ORI ICA	95	22	PROYECTOR	952266440032	24/10/2012	REGULAR	ACTIVO
7002	ORI ICA	95	22	PROYECTOR	952266440099	1/12/2014	REGULAR	ACTIVO
7003	ORI ICA	11	22	EQUIPO PARA AIRE ACONDICIONADO TIPO DOMESTICO	112236140326	1/04/2017	REGULAR	ACTIVO
7004	ORI ICA	11	22	EQUIPO PARA AIRE ACONDICIONADO TIPO DOMESTICO	112236140362	26/12/2019	REGULAR	ACTIVO
7005	ORI ICA	74	64	ARCHIVADOR DE METAL	746403890511	27/04/2000	REGULAR	ACTIVO
7006	ORI ICA	74	64	ESCRITORIO DE MADERA	746437120149	17/12/2013	REGULAR	ACTIVO
7007	ORI ICA	74	64	ESCRITORIO DE MADERA	746437120150	17/12/2013	REGULAR	ACTIVO
7008	ORI ICA	74	64	ESCRITORIO DE MADERA	746437120152	17/12/2013	REGULAR	ACTIVO
7009	ORI ICA	74	64	ESCRITORIO DE MELAMINA	746437450076	17/12/2013	REGULAR	ACTIVO
7010	ORI ICA	74	64	MÓDULO DE MELAMINA	746460980542	30/09/2014	REGULAR	ACTIVO
7011	ORI ICA	74	64	MÓDULO DE MELAMINA	746460980914	21/12/2022	BUENO	ACTIVO
7012	ORI ICA	74	64	SILLA FIJA DE METAL	746481871247	13/09/2005	REGULAR	ACTIVO
7013	ORI ICA	74	64	SILLA FIJA DE METAL	746481871387	9/07/2007	REGULAR	ACTIVO
7014	ORI ICA	74	64	SILLA FIJA DE METAL	746481871415	9/07/2007	REGULAR	ACTIVO
7015	ORI ICA	74	64	SILLA FIJA DE METAL	746481871728	15/12/2009	REGULAR	ACTIVO
7016	ORI ICA	74	64	SILLA FIJA DE METAL	746481871737	15/12/2009	REGULAR	ACTIVO
7017	ORI ICA	74	64	SILLA GIRATORIA DE METAL	746483902692	22/06/2018	REGULAR	ACTIVO
7018	ORI ICA	74	64	SILLA GIRATORIA DE METAL	746483902693	22/06/2018	REGULAR	ACTIVO
7019	ORI ICA	74	64	SILLA GIRATORIA DE METAL	746483902695	22/06/2018	REGULAR	ACTIVO
7020	ORI ICA	74	64	SILLA GIRATORIA DE METAL	746483902698	22/06/2018	REGULAR	ACTIVO
7021	ORI ICA	74	64	SILLON GIRATORIO DE METAL	746489330456	22/06/2018	REGULAR	ACTIVO
7022	ORI ICA	88	22	EXTINTOR	882225250251	17/12/2007	REGULAR	ACTIVO
7023	ORI ICA	95	22	TELEFONO	952282871395	30/07/2018	REGULAR	ACTIVO
7024	ORI ICA	11	22	EQUIPO PARA AIRE ACONDICIONADO TIPO DOMESTICO	112236140167	21/12/2012	MALO	ACTIVO
7025	ORI ICA	46	22	ACUMULADOR DE ENERGIA - EQUIPO DE UPS	462200500064	12/12/2024	BUENO	ACTIVO
7026	ORI ICA	74	64	ESCALERA METALICA	746435760019	8/05/2015	REGULAR	ACTIVO

N°	Nombre del Local	Grupo	Clase	Denominación del bien	Código Patrimonial	Fecha de Adquisición	Estado	Condición
	A	B	C	D	E	F	G	H
7027	ORI ICA	88	22	EXTINTOR	882225250414	15/09/2015	REGULAR	ACTIVO
7028	ORI ICA	95	22	PUNTO DE ACCESO INALAMBRICO - ACCESS POINT WIRELESS	952267420070	12/11/2024	BUENO	ACTIVO
7029	ORI ICA	74	64	VITRINA DE METAL Y MADERA	746499500030	3/09/2007	REGULAR	ACTIVO
7030	ORI ICA	74	22	SURTIDOR DE AGUA ELECTRICO - DISPENSADOR ELECTRICO	742299890153	17/12/2020	REGULAR	ACTIVO
7031	ORI ICA	88	22	EXTINTOR	882225250250	17/12/2007	REGULAR	ACTIVO
7032	ORI ICA	11	22	CORTINA DE AIRE	112226730007	2/09/2013	REGULAR	ACTIVO
7033	ORI ICA	11	22	EQUIPO PARA AIRE ACONDICIONADO TIPO DOMESTICO	112236140188	16/09/2013	REGULAR	ACTIVO
7034	ORI ICA	11	22	EQUIPO PARA AIRE ACONDICIONADO TIPO DOMESTICO	112236140440	29/12/2023	BUENO	ACTIVO
7035	ORI ICA	74	08	EQUIPO DE CONTROL DE ACCESO BIOMETRICO	740826000034	29/12/2023	BUENO	ACTIVO
7036	ORI ICA	74	64	CREDENZA DE MELAMINA	746432710138	14/12/2018	REGULAR	ACTIVO
7037	ORI ICA	74	64	ESCRITORIO DE MELAMINA	746437450260	10/12/2015	REGULAR	ACTIVO
7038	ORI ICA	74	64	MESITA DE METAL PARA TELEFONO	746458140152	3/09/2007	REGULAR	ACTIVO
7039	ORI ICA	74	64	MÓDULO DE MELAMINA	746460980713	10/12/2015	REGULAR	ACTIVO
7040	ORI ICA	74	64	MÓDULO DE MELAMINA	746460980714	10/12/2015	REGULAR	ACTIVO
7041	ORI ICA	74	64	MÓDULO DE MELAMINA	746460980715	10/12/2015	REGULAR	ACTIVO
7042	ORI ICA	74	64	MÓDULO DE MELAMINA	746460980716	10/12/2015	REGULAR	ACTIVO
7043	ORI ICA	74	64	SILLA FIJA DE METAL	746481871241	13/09/2005	REGULAR	ACTIVO
7044	ORI ICA	74	64	SILLA FIJA DE METAL	746481871347	9/07/2007	REGULAR	ACTIVO
7045	ORI ICA	74	64	SILLA FIJA DE METAL	746481871371	9/07/2007	REGULAR	ACTIVO
7046	ORI ICA	74	64	SILLA FIJA DE METAL	746481871373	9/07/2007	REGULAR	ACTIVO
7047	ORI ICA	74	64	SILLA FIJA DE METAL	746481871379	9/07/2007	REGULAR	ACTIVO
7048	ORI ICA	74	64	SILLA FIJA DE METAL	746481871678	8/08/2007	REGULAR	ACTIVO
7049	ORI ICA	74	64	SILLA FIJA DE METAL	746481871680	8/08/2007	REGULAR	ACTIVO
7050	ORI ICA	74	64	SILLA FIJA DE METAL	746481871742	15/12/2009	REGULAR	ACTIVO
7051	ORI ICA	74	64	SILLA GIRATORIA DE METAL	746483902691	22/06/2018	REGULAR	ACTIVO
7052	ORI ICA	74	64	SILLA GIRATORIA DE METAL	746483902696	22/06/2018	REGULAR	ACTIVO
7053	ORI ICA	74	64	SILLA GIRATORIA DE METAL	746483902701	22/06/2018	REGULAR	ACTIVO
7054	ORI ICA	88	22	EXTINTOR	882225250415	15/09/2015	REGULAR	ACTIVO
7055	ORI ICA	95	22	REPRODUCTOR GRABADOR DE DVD - DVD GRABADOR	952274980005	27/11/2012	REGULAR	ACTIVO
7056	ORI ICA	95	22	TELEFONO	952282871258	4/12/2013	REGULAR	ACTIVO
7057	ORI ICA	95	22	TELEVISOR LCD	952285830008	27/11/2012	REGULAR	ACTIVO
7058	ORI ICA	74	64	ARMARIO DE METAL	746406600033	27/04/2001	REGULAR	ACTIVO
7059	ORI ICA	74	64	MESA DE MELAMINA	746450560024	9/01/2006	REGULAR	ACTIVO
7060	ORI ICA	74	64	MESA DE MELAMINA	746450560050	3/09/2007	REGULAR	ACTIVO
7061	ORI ICA	74	64	MESA DE MELAMINA	746450560379	21/12/2022	BUENO	ACTIVO
7062	ORI ICA	74	64	MESA DE REUNIONES	746452030077	2/07/2007	REGULAR	ACTIVO
7063	ORI ICA	74	64	MESA DE REUNIONES	746452030078	13/07/2007	REGULAR	ACTIVO
7064	ORI ICA	74	64	SILLA FIJA DE METAL	746481871243	13/09/2005	REGULAR	ACTIVO
7065	ORI ICA	74	64	SILLA FIJA DE METAL	746481871377	9/07/2007	REGULAR	ACTIVO
7066	ORI ICA	74	64	SILLA FIJA DE METAL	746481871681	8/08/2007	REGULAR	ACTIVO
7067	ORI ICA	74	64	SILLA FIJA DE METAL	746481871732	15/12/2009	REGULAR	ACTIVO
7068	ORI ICA	74	64	SILLA FIJA DE METAL	746481871740	15/12/2009	REGULAR	ACTIVO
7069	ORI ICA	74	64	SILLA GIRATORIA DE METAL	746483902694	22/06/2018	REGULAR	ACTIVO
7070	ORI ICA	88	22	EXTINTOR	882225250248	17/12/2007	REGULAR	ACTIVO
7071	ORI JUNIN	74	08	COMPUTADORA PERSONAL PORTATIL	740805000311	18/11/2024	BUENO	ACTIVO
7072	ORI JUNIN	95	22	PUNTO DE ACCESO INALAMBRICO - ACCESS POINT WIRELESS	952267420073	12/11/2024	BUENO	ACTIVO
7073	ORI JUNIN	74	64	LIBRERO DE MADERA	746445250053	7/09/2001	REGULAR	ACTIVO
7074	ORI JUNIN	95	22	MEGAFONO	952253400024	30/09/2022	BUENO	ACTIVO
7075	ORI JUNIN	11	22	EQUIPO PARA AIRE ACONDICIONADO TIPO DOMESTICO	112236140458	14/06/2024	BUENO	ACTIVO
7076	ORI JUNIN	11	22	EQUIPO PARA AIRE ACONDICIONADO TIPO DOMESTICO	112236140459	14/06/2024	BUENO	ACTIVO
7077	ORI JUNIN	11	22	EQUIPO PARA AIRE ACONDICIONADO TIPO DOMESTICO	112236140460	14/06/2024	BUENO	ACTIVO
7078	ORI JUNIN	11	22	EQUIPO PARA AIRE ACONDICIONADO TIPO DOMESTICO	112236140461	14/06/2024	BUENO	ACTIVO
7079	ORI JUNIN	11	22	EQUIPO PARA AIRE ACONDICIONADO TIPO DOMESTICO	112236140462	11/06/2024	BUENO	ACTIVO
7080	ORI JUNIN	74	64	ARMARIO DE MELAMINA	746406260431	14/12/2018	REGULAR	ACTIVO
7081	ORI JUNIN	74	64	ARMARIO DE MELAMINA	746406260432	14/12/2018	REGULAR	ACTIVO
7082	ORI JUNIN	74	64	ARMARIO DE MELAMINA	746406260433	14/12/2018	REGULAR	ACTIVO

N°	Nombre del Local	Grupo	Clase	Denominación del bien	Código Patrimonial	Fecha de Adquisición	Estado	Condición
	A	B	C	D	E	F	G	H
7083	ORI JUNIN	74	64	ARMARIO DE MELAMINA	746406260434	14/12/2018	REGULAR	ACTIVO
7084	ORI JUNIN	74	64	ARMARIO DE MELAMINA	746406260478	21/12/2022	REGULAR	ACTIVO
7085	ORI JUNIN	74	08	COMPUTADORA PERSONAL PORTATIL	740805000181	23/12/2020	REGULAR	ACTIVO
7086	ORI JUNIN	74	64	ARCHIVADOR DE METAL	746403891123	14/12/2018	REGULAR	ACTIVO
7087	ORI JUNIN	74	64	MÓDULO DE MELAMINA	746460980586	20/11/2014	REGULAR	ACTIVO
7088	ORI JUNIN	74	64	MÓDULO DE MELAMINA	746460980597	17/12/2014	REGULAR	ACTIVO
7089	ORI JUNIN	74	64	MÓDULO DE MELAMINA	746460980601	17/12/2014	REGULAR	ACTIVO
7090	ORI JUNIN	74	64	SILLA GIRATORIA DE METAL	746483902706	22/06/2018	REGULAR	ACTIVO
7091	ORI JUNIN	74	64	SILLA GIRATORIA DE METAL	746483902707	22/06/2018	REGULAR	ACTIVO
7092	ORI JUNIN	95	22	TELEFONO	952282871164	4/12/2013	REGULAR	ACTIVO
7093	ORI JUNIN	11	22	REFRIGERADORA ELECTRICA DOMESTICA	112263860029	4/11/2013	REGULAR	ACTIVO
7094	ORI JUNIN	32	22	HERVIDOR ELECTRICO	322250000032	9/05/2018	REGULAR	ACTIVO
7095	ORI JUNIN	32	22	HORNO MICROONDAS	322260610119	13/12/2022	REGULAR	ACTIVO
7096	ORI JUNIN	60	22	BALANZA ELECTRONICA	602207850060	6/04/2015	REGULAR	ACTIVO
7097	ORI JUNIN	74	64	MESA DE MELAMINA	746450560349	13/12/2018	REGULAR	ACTIVO
7098	ORI JUNIN	11	22	CALEFACTOR	112204460085	18/12/2020	REGULAR	ACTIVO
7099	ORI JUNIN	74	64	ARCHIVADOR DE MELAMINA	746403550053	17/12/2014	REGULAR	ACTIVO
7100	ORI JUNIN	74	64	ARMARIO DE MELAMINA	746406260134	17/12/2014	REGULAR	ACTIVO
7101	ORI JUNIN	74	64	MESA DE MELAMINA	746450560351	13/12/2018	REGULAR	ACTIVO
7102	ORI JUNIN	74	64	MÓDULO DE MELAMINA	746460980593	17/12/2014	REGULAR	ACTIVO
7103	ORI JUNIN	74	64	SILLA GIRATORIA DE METAL	746483902712	22/06/2018	REGULAR	ACTIVO
7104	ORI JUNIN	11	22	CALEFACTOR	112204460083	18/12/2020	REGULAR	ACTIVO
7105	ORI JUNIN	74	64	ARCHIVADOR DE MELAMINA	746403550052	17/12/2014	REGULAR	ACTIVO
7106	ORI JUNIN	74	64	ARCHIVADOR DE METAL	746403891125	14/12/2018	REGULAR	ACTIVO
7107	ORI JUNIN	74	64	ARCHIVADOR DE METAL	746403891126	14/12/2018	REGULAR	ACTIVO
7108	ORI JUNIN	74	64	ARCHIVADOR DE METAL	746403891127	14/12/2018	REGULAR	ACTIVO
7109	ORI JUNIN	74	64	ARCHIVADOR DE METAL	746403891128	14/12/2018	REGULAR	ACTIVO
7110	ORI JUNIN	74	64	ESCRITORIO DE MELAMINA	746437450335	13/12/2018	REGULAR	ACTIVO
7111	ORI JUNIN	74	64	MESA PLEGABLE DE MELAMINA	746453050028	17/12/2018	REGULAR	ACTIVO
7112	ORI JUNIN	74	64	MÓDULO DE MELAMINA	746460980585	20/11/2014	REGULAR	ACTIVO
7113	ORI JUNIN	74	64	MÓDULO DE MELAMINA	746460980600	17/12/2014	REGULAR	ACTIVO
7114	ORI JUNIN	74	64	MÓDULO DE MELAMINA	746460980602	17/12/2014	REGULAR	ACTIVO
7115	ORI JUNIN	74	64	SILLA GIRATORIA DE METAL	746483902705	22/06/2018	REGULAR	ACTIVO
7116	ORI JUNIN	74	64	SILLA GIRATORIA DE METAL	746483902708	22/06/2018	REGULAR	ACTIVO
7117	ORI JUNIN	74	64	SILLA GIRATORIA DE METAL	746483902709	22/06/2018	REGULAR	ACTIVO
7118	ORI JUNIN	74	64	SILLA GIRATORIA DE METAL	746483902710	22/06/2018	REGULAR	ACTIVO
7119	ORI JUNIN	95	22	TELEFONO	952282871250	4/12/2013	REGULAR	ACTIVO
7120	ORI JUNIN	95	22	TELEFONO	952282871401	30/07/2018	REGULAR	ACTIVO
7121	ORI JUNIN	46	22	ACUMULADOR DE ENERGIA - EQUIPO DE UPS	462200500058	12/12/2024	BUENO	ACTIVO
7122	ORI JUNIN	74	64	MODULO DE DEMOSTRACION PORTATIL DE ATENCION AL CLIENTE	746460000013	27/12/2023	BUENO	ACTIVO
7123	ORI JUNIN	74	64	SILLA FIJA DE METAL	746481872974	20/11/2014	REGULAR	ACTIVO
7124	ORI JUNIN	74	64	SILLA FIJA DE METAL	746481872977	20/11/2014	REGULAR	ACTIVO
7125	ORI JUNIN	74	64	SILLA FIJA DE METAL	746481872979	20/11/2014	REGULAR	ACTIVO
7126	ORI JUNIN	74	64	SILLA FIJA DE METAL	746481872980	20/11/2014	REGULAR	ACTIVO
7127	ORI JUNIN	74	64	SILLA FIJA DE METAL	746481872981	20/11/2014	REGULAR	ACTIVO
7128	ORI JUNIN	74	64	SILLA FIJA DE METAL	746481872983	20/11/2014	REGULAR	ACTIVO
7129	ORI JUNIN	74	64	SILLA FIJA DE METAL	746481872984	20/11/2014	REGULAR	ACTIVO
7130	ORI JUNIN	74	64	SILLA FIJA DE METAL	746481872987	20/11/2014	REGULAR	ACTIVO
7131	ORI JUNIN	74	64	SILLA FIJA DE METAL	746481872989	20/11/2014	REGULAR	ACTIVO
7132	ORI JUNIN	74	64	SILLA FIJA DE METAL	746481872990	20/11/2014	REGULAR	ACTIVO
7133	ORI JUNIN	74	64	SILLA FIJA DE METAL	746481872996	20/11/2014	REGULAR	ACTIVO
7134	ORI JUNIN	74	64	SILLA FIJA DE METAL	746481872997	20/11/2014	REGULAR	ACTIVO
7135	ORI JUNIN	74	64	SILLA FIJA DE METAL	746481872998	20/11/2014	REGULAR	ACTIVO
7136	ORI JUNIN	74	64	SILLA FIJA DE METAL	746481873260	23/12/2020	REGULAR	ACTIVO
7137	ORI JUNIN	74	64	SILLA FIJA DE METAL	746481873263	23/12/2020	REGULAR	ACTIVO
7138	ORI JUNIN	74	64	SILLA FIJA DE METAL	746481873265	23/12/2020	REGULAR	ACTIVO

N°	Nombre del Local	Grupo	Clase	Denominación del bien	Código Patrimonial	Fecha de Adquisición	Estado	Condición
	A	B	C	D	E	F	G	H
7139	ORI JUNIN	74	64	SILLA FIJA DE METAL	746481873271	23/12/2020	REGULAR	ACTIVO
7140	ORI JUNIN	74	08	TABLETA PAD	740894930080	30/11/2020	REGULAR	ACTIVO
7141	ORI JUNIN	74	64	ESCRITORIO DE MELAMINA	746437450196	17/12/2014	REGULAR	ACTIVO
7142	ORI JUNIN	74	64	ESTANTE DE MELAMINA	746441520122	14/12/2018	REGULAR	ACTIVO
7143	ORI JUNIN	74	64	SILLA FIJA DE METAL	746481872986	20/11/2014	REGULAR	ACTIVO
7144	ORI JUNIN	74	64	SILLA FIJA DE METAL	746481872988	20/11/2014	REGULAR	ACTIVO
7145	ORI JUNIN	74	64	SILLON GIRATORIO DE METAL	746489330459	22/06/2018	REGULAR	ACTIVO
7146	ORI JUNIN	95	22	CAMARA DE VIDEO DIGITAL	952214700034	25/11/2013	REGULAR	ACTIVO
7147	ORI JUNIN	95	22	PROYECTOR	952266440117	1/12/2014	REGULAR	ACTIVO
7148	ORI JUNIN	11	22	CALEFACTOR	112204460032	26/09/2013	REGULAR	ACTIVO
7149	ORI JUNIN	74	64	ARCHIVADOR DE METAL	746403891119	14/12/2018	REGULAR	ACTIVO
7150	ORI JUNIN	74	64	MESITA DE METAL PARA TELEFONO	746458140124	3/08/2007	REGULAR	ACTIVO
7151	ORI JUNIN	74	64	SILLA GIRATORIA DE METAL	746483902713	22/06/2018	REGULAR	ACTIVO
7152	ORI JUNIN	95	22	AUDIFONOS (MAYOR A 1/4 UIT)	952210510042	2/11/2015	REGULAR	ACTIVO
7153	ORI JUNIN	95	22	TELEFONO	952282871458	7/11/2019	REGULAR	ACTIVO
7154	ORI JUNIN	11	22	CALEFACTOR	112204460038	4/12/2013	REGULAR	ACTIVO
7155	ORI JUNIN	74	64	ARMARIO DE MELAMINA	746406260133	17/12/2014	REGULAR	ACTIVO
7156	ORI JUNIN	74	64	ESCRITORIO DE MELAMINA	746437450197	17/12/2014	REGULAR	ACTIVO
7157	ORI JUNIN	74	64	MESA PLEGABLE DE MELAMINA	746453050013	20/11/2014	REGULAR	ACTIVO
7158	ORI JUNIN	74	64	SILLA FIJA DE METAL	746481872975	20/11/2014	REGULAR	ACTIVO
7159	ORI JUNIN	74	64	SILLA FIJA DE METAL	746481872992	20/11/2014	REGULAR	ACTIVO
7160	ORI JUNIN	74	64	SILLON GIRATORIO DE METAL	746489330458	22/06/2018	REGULAR	ACTIVO
7161	ORI JUNIN	11	22	CALEFACTOR	112204460082	18/12/2020	REGULAR	ACTIVO
7162	ORI JUNIN	74	64	ARCHIVADOR DE METAL	746403891121	14/12/2018	REGULAR	ACTIVO
7163	ORI JUNIN	74	64	MÓDULO DE MELAMINA	746460980594	17/12/2014	REGULAR	ACTIVO
7164	ORI JUNIN	74	64	MÓDULO DE MELAMINA	746460980596	17/12/2014	REGULAR	ACTIVO
7165	ORI JUNIN	74	64	MÓDULO DE MELAMINA	746460980598	17/12/2014	REGULAR	ACTIVO
7166	ORI JUNIN	74	64	SILLA FIJA DE METAL	746481872994	20/11/2014	REGULAR	ACTIVO
7167	ORI JUNIN	74	64	SILLA GIRATORIA DE METAL	746483902703	22/06/2018	REGULAR	ACTIVO
7168	ORI JUNIN	74	64	SILLA GIRATORIA DE METAL	746483902716	22/06/2018	REGULAR	ACTIVO
7169	ORI JUNIN	46	22	EQUIPO DE ILUMINACION DE EMERGENCIA	462247850398	11/11/2022	REGULAR	ACTIVO
7170	ORI JUNIN	74	64	ESCALERA METALICA	746435760020	18/05/2015	REGULAR	ACTIVO
7171	ORI JUNIN	88	22	EXTINTOR	882225250266	19/04/2010	REGULAR	ACTIVO
7172	ORI JUNIN	32	22	HORNO MICROONDAS	322260610098	17/08/2022	REGULAR	ACTIVO
7173	ORI JUNIN	74	22	SURTIDOR DE AGUA ELECTRICO - DISPENSADOR ELECTRICO	742299890136	4/05/2018	REGULAR	ACTIVO
7174	ORI JUNIN	74	64	MESA PLEGABLE DE MELAMINA	746453050025	17/12/2018	REGULAR	ACTIVO
7175	ORI JUNIN	88	22	EXTINTOR	882225250228	18/05/2006	REGULAR	ACTIVO
7176	ORI JUNIN	88	22	EXTINTOR	882225250334	25/10/2013	REGULAR	ACTIVO
7177	ORI JUNIN	67	22	ELECTROBOMBA	672235280028	2/08/2024	BUENO	ACTIVO
7178	ORI JUNIN	74	64	ARCHIVADOR DE MELAMINA	746403550054	17/12/2014	REGULAR	ACTIVO
7179	ORI JUNIN	74	64	ARCHIVADOR DE METAL	746403891122	14/12/2018	REGULAR	ACTIVO
7180	ORI JUNIN	74	64	ARMARIO DE MELAMINA	746406260479	21/12/2022	REGULAR	ACTIVO
7181	ORI JUNIN	74	64	MÓDULO DE MELAMINA	746460980599	17/12/2014	MALO	ACTIVO
7182	ORI JUNIN	74	64	MÓDULO DE MELAMINA	746460980929	21/12/2022	REGULAR	ACTIVO
7183	ORI JUNIN	74	64	PIZARRA ACRILICA	746473050110	8/08/2005	REGULAR	ACTIVO
7184	ORI JUNIN	74	64	SILLA GIRATORIA DE METAL	746483902711	22/06/2018	REGULAR	ACTIVO
7185	ORI JUNIN	46	22	EQUIPO DE ILUMINACION DE EMERGENCIA	462247850399	11/11/2022	REGULAR	ACTIVO
7186	ORI JUNIN	74	08	COMPUTADORA PERSONAL PORTATIL	740805000249	31/07/2023	BUENO	ACTIVO
7187	ORI JUNIN	74	08	EQUIPO DE CONTROL DE ACCESO BIOMÉTRICO CON TECLADO NUMÉRICO	740826000013	12/08/2022	REGULAR	ACTIVO
7188	ORI JUNIN	74	08	KIOSCO MULTIMEDIA	740852250012	22/12/2021	REGULAR	ACTIVO
7189	ORI JUNIN	74	22	SURTIDOR DE AGUA ELECTRICO - DISPENSADOR ELECTRICO	742299890147	17/12/2020	REGULAR	ACTIVO
7190	ORI JUNIN	74	64	ARCHIVADOR DE METAL	746403891124	14/12/2018	REGULAR	ACTIVO
7191	ORI JUNIN	74	64	CAJONERA RODABLE DE MELAMINA	746419250249	27/11/2024	BUENO	ACTIVO
7192	ORI JUNIN	74	64	CAJONERA RODABLE DE MELAMINA	746419250250	27/11/2024	BUENO	ACTIVO
7193	ORI JUNIN	74	64	CAJONERA RODABLE DE MELAMINA	746419250251	27/11/2024	BUENO	ACTIVO

N°	Nombre del Local	Grupo	Clase	Denominación del bien	Código Patrimonial	Fecha de Adquisición	Estado	Condición
	A	B	C	D	E	F	G	H
7194	ORI JUNIN	74	64	MESA DE REUNIONES	746452030111	21/12/2022	REGULAR	ACTIVO
7195	ORI JUNIN	74	64	MODULO DE MELAMINA Y METAL PARA ESTACION DE TRABAJO	746460980973	27/11/2024	BUENO	ACTIVO
7196	ORI JUNIN	74	64	SILLA FIJA DE METAL	746481873261	23/12/2020	REGULAR	ACTIVO
7197	ORI JUNIN	74	64	SILLA FIJA DE METAL	746481873262	23/12/2020	REGULAR	ACTIVO
7198	ORI JUNIN	74	64	SILLA FIJA DE METAL	746481873264	23/12/2020	REGULAR	ACTIVO
7199	ORI JUNIN	74	64	SILLA FIJA DE METAL	746481873266	23/12/2020	REGULAR	ACTIVO
7200	ORI JUNIN	74	64	SILLA FIJA DE METAL	746481873269	23/12/2020	REGULAR	ACTIVO
7201	ORI JUNIN	74	64	SILLA FIJA DE OTRO MATERIAL	746482550257	20/11/2014	REGULAR	ACTIVO
7202	ORI JUNIN	74	64	SILLA FIJA DE OTRO MATERIAL	746482550258	20/11/2014	REGULAR	ACTIVO
7203	ORI JUNIN	74	64	SILLA GIRATORIA DE METAL	746483902704	22/06/2018	REGULAR	ACTIVO
7204	ORI JUNIN	74	64	SILLA GIRATORIA DE METAL	746483902714	22/06/2018	REGULAR	ACTIVO
7205	ORI JUNIN	74	64	SILLA GIRATORIA DE METAL	746483902715	22/06/2018	REGULAR	ACTIVO
7206	ORI JUNIN	88	22	EXTINTOR	882225250207	12/12/2005	REGULAR	ACTIVO
7207	ORI JUNIN	95	22	REPRODUCTOR DE DVD/CD/VCD/SVCD/MP3 Y OTROS	952274870010	13/12/2011	REGULAR	ACTIVO
7208	ORI JUNIN	95	22	TELEFONO	952282871172	4/12/2013	REGULAR	ACTIVO
7209	ORI JUNIN	95	22	TELEFONO	952282871404	30/07/2018	REGULAR	ACTIVO
7210	ORI JUNIN	95	22	TELEVISOR LCD	952285830007	13/12/2011	REGULAR	ACTIVO
7211	ORI JUNIN	11	22	CALEFACTOR	112204460031	26/09/2013	REGULAR	ACTIVO
7212	ORI JUNIN	67	64	ARMARIO BASTIDOR METALICO - RACK CABINET	676400150011	2/07/2009	REGULAR	ACTIVO
7213	ORI JUNIN	74	08	COMPUTADORA PERSONAL PORTATIL	740805000201	6/10/2022	REGULAR	ACTIVO
7214	ORI JUNIN	74	08	SOLUCION DE ALMACENAMIENTO EXTERNO	740894810010	28/12/2023	BUENO	ACTIVO
7215	ORI JUNIN	74	64	ESCRITORIO DE MELAMINA	746437450325	13/12/2018	BUENO	ACTIVO
7216	ORI JUNIN	74	64	MESA DE MELAMINA	746450560391	21/12/2022	REGULAR	ACTIVO
7217	ORI JUNIN	74	64	MÓDULO DE MELAMINA	746460980595	17/12/2014	REGULAR	ACTIVO
7218	ORI JUNIN	74	64	SILLA FIJA DE METAL	746481873268	23/12/2020	REGULAR	ACTIVO
7219	ORI JUNIN	74	64	SILLA FIJA DE METAL	746481873270	23/12/2020	REGULAR	ACTIVO
7220	ORI JUNIN	88	22	SISTEMA DE DETECCION CONTRA INCENDIOS	882295370007	28/06/2017	REGULAR	ACTIVO
7221	ORI JUNIN	95	22	SISTEMA DE PROTECCION Y SEGURIDAD PARA RED - FIREWALL	952278320014	22/11/2023	BUENO	ACTIVO
7222	ORI JUNIN	95	22	TELEFONO	952282871176	4/12/2013	REGULAR	ACTIVO
7223	ORI JUNIN	11	22	CALEFACTOR	112204460084	18/12/2020	REGULAR	ACTIVO
7224	ORI JUNIN	74	08	PANTALLA DE TOQUE EXTERNA - TOUCH SCREEN FLAT	740882620008	8/11/2024	BUENO	ACTIVO
7225	ORI JUNIN	74	64	ARCHIVADOR DE METAL	746403891120	14/12/2018	REGULAR	ACTIVO
7226	ORI JUNIN	74	64	ESCRITORIO DE MELAMINA	746437450334	13/12/2018	REGULAR	ACTIVO
7227	ORI JUNIN	74	64	MESA DE MELAMINA	746450560350	13/12/2018	REGULAR	ACTIVO
7228	ORI JUNIN	74	64	SILLA FIJA DE METAL	746481873258	23/12/2020	REGULAR	ACTIVO
7229	ORI JUNIN	74	64	SILLA FIJA DE METAL	746481873259	23/12/2020	REGULAR	ACTIVO
7230	ORI JUNIN	74	64	SILLA FIJA DE METAL	746481873267	23/12/2020	REGULAR	ACTIVO
7231	ORI JUNIN	74	64	SILLA GIRATORIA DE METAL	746483902717	22/06/2018	REGULAR	ACTIVO
7232	ORI JUNIN	95	22	TELEFONO	952282871196	4/12/2013	REGULAR	ACTIVO
7233	ORI JUNIN	11	22	EQUIPO PARA AIRE ACONDICIONADO TIPO DOMESTICO	112236140457	14/06/2024	BUENO	ACTIVO
7234	ORI JUNIN	32	22	HORNO MICROONDAS	322260610045	26/11/2013	REGULAR	ACTIVO
7235	ORI JUNIN	74	22	SURTIDOR DE AGUA ELECTRICO - DISPENSADOR ELECTRICO	742299890135	4/05/2018	REGULAR	ACTIVO
7236	ORI JUNIN	74	64	MESA PLEGABLE DE MELAMINA	746453050026	17/12/2018	REGULAR	ACTIVO
7237	ORI JUNIN	74	64	MESA PLEGABLE DE MELAMINA	746453050027	17/12/2018	REGULAR	ACTIVO
7238	ORI JUNIN	74	64	MESITA DE METAL PARA TELEFONO	746458140125	3/08/2007	REGULAR	ACTIVO
7239	ORI JUNIN	74	64	MODULO DE MADERA	746460170352	6/08/2003	REGULAR	ACTIVO
7240	ORI JUNIN	74	64	PANTALLA ECRAN	746466950012	14/03/2007	REGULAR	ACTIVO
7241	ORI JUNIN	74	64	SILLA FIJA DE METAL	746481872976	20/11/2014	REGULAR	ACTIVO
7242	ORI JUNIN	74	64	SILLA FIJA DE METAL	746481872978	20/11/2014	REGULAR	ACTIVO
7243	ORI JUNIN	74	64	SILLA FIJA DE METAL	746481872982	20/11/2014	REGULAR	ACTIVO
7244	ORI JUNIN	74	64	SILLA FIJA DE METAL	746481872985	20/11/2014	REGULAR	ACTIVO
7245	ORI JUNIN	74	64	SILLA FIJA DE METAL	746481872991	20/11/2014	REGULAR	ACTIVO
7246	ORI JUNIN	74	64	SILLA FIJA DE METAL	746481872993	20/11/2014	REGULAR	ACTIVO
7247	ORI JUNIN	74	64	SILLA FIJA DE METAL	746481872995	20/11/2014	REGULAR	ACTIVO
7248	ORI JUNIN	88	22	EXTINTOR	882225250333	25/10/2013	REGULAR	ACTIVO
7249	ORI JUNIN	25	22	LUSTRADORA ELECTRICA DOMESTICA	252235860002	8/05/2015	REGULAR	ACTIVO

N°	Nombre del Local	Grupo	Clase	Denominación del bien	Código Patrimonial	Fecha de Adquisición	Estado	Condición
	A	B	C	D	E	F	G	H
7250	ORI JUNIN	74	64	MESA DE METAL Y MELAMINA	746451860014	8/08/2005	REGULAR	ACTIVO
7251	ORI JUNIN	74	64	SILLA FIJA DE METAL	746481871049	1/12/2004	MALO	ACTIVO
7252	ORI LA LIBERTAD	11	22	CALEFACTOR	112204460054	18/12/2020	REGULAR	ACTIVO
7253	ORI LA LIBERTAD	11	22	CALEFACTOR	112204460055	18/12/2020	REGULAR	ACTIVO
7254	ORI LA LIBERTAD	11	22	CALEFACTOR	112204460056	18/12/2020	REGULAR	ACTIVO
7255	ORI LA LIBERTAD	11	22	CALEFACTOR	112204460057	18/12/2020	REGULAR	ACTIVO
7256	ORI LA LIBERTAD	11	22	VENTILADOR ELECTRICO PARA MESA O DE PIE	112279700376	9/09/2013	REGULAR	ACTIVO
7257	ORI LA LIBERTAD	46	22	EQUIPO DE ILUMINACION DE EMERGENCIA	462247850362	11/11/2022	BUENO	ACTIVO
7258	ORI LA LIBERTAD	46	22	EQUIPO DE ILUMINACION DE EMERGENCIA	462247850364	11/11/2022	BUENO	ACTIVO
7259	ORI LA LIBERTAD	46	22	EQUIPO DE ILUMINACION DE EMERGENCIA	462247850365	11/11/2022	BUENO	ACTIVO
7260	ORI LA LIBERTAD	46	22	EQUIPO DE ILUMINACION DE EMERGENCIA	462247850366	11/11/2022	BUENO	ACTIVO
7261	ORI LA LIBERTAD	46	22	EQUIPO DE ILUMINACION DE EMERGENCIA	462247850367	11/11/2022	BUENO	ACTIVO
7262	ORI LA LIBERTAD	46	22	EQUIPO DE ILUMINACION DE EMERGENCIA	462247850368	11/11/2022	BUENO	ACTIVO
7263	ORI LA LIBERTAD	46	22	EQUIPO DE ILUMINACION DE EMERGENCIA	462247850369	11/11/2022	BUENO	ACTIVO
7264	ORI LA LIBERTAD	46	22	EQUIPO DE ILUMINACION DE EMERGENCIA	462247850370	11/11/2022	BUENO	ACTIVO
7265	ORI LA LIBERTAD	46	22	EQUIPO DE ILUMINACION DE EMERGENCIA	462247850371	11/11/2022	BUENO	ACTIVO
7266	ORI LA LIBERTAD	46	22	EQUIPO DE ILUMINACION DE EMERGENCIA	462247850372	11/11/2022	BUENO	ACTIVO
7267	ORI LA LIBERTAD	46	22	EQUIPO DE ILUMINACION DE EMERGENCIA	462247850373	11/11/2022	BUENO	ACTIVO
7268	ORI LA LIBERTAD	46	22	EQUIPO DE ILUMINACION DE EMERGENCIA	462247850429	11/11/2022	BUENO	ACTIVO
7269	ORI LA LIBERTAD	46	22	EQUIPO DE ILUMINACION DE EMERGENCIA	462247850430	11/11/2022	BUENO	ACTIVO
7270	ORI LA LIBERTAD	46	22	EQUIPO DE ILUMINACION DE EMERGENCIA	462247850431	11/11/2022	BUENO	ACTIVO
7271	ORI LA LIBERTAD	46	22	EQUIPO DE ILUMINACION DE EMERGENCIA	462247850432	11/11/2022	BUENO	ACTIVO
7272	ORI LA LIBERTAD	46	22	EQUIPO DE ILUMINACION DE EMERGENCIA	462247850433	11/11/2022	BUENO	ACTIVO
7273	ORI LA LIBERTAD	46	22	EQUIPO DE ILUMINACION DE EMERGENCIA	462247850487	5/12/2023	BUENO	ACTIVO
7274	ORI LA LIBERTAD	46	22	EQUIPO DE ILUMINACION DE EMERGENCIA	462247850499	5/12/2023	BUENO	ACTIVO
7275	ORI LA LIBERTAD	46	22	TABLERO DE CONTROL	462290890011	31/10/2023	BUENO	ACTIVO
7276	ORI LA LIBERTAD	67	22	ELECTROBOMBA	672235280010	13/12/2013	REGULAR	ACTIVO
7277	ORI LA LIBERTAD	67	22	MOTOBOMBA	672275420001	31/03/2017	REGULAR	ACTIVO
7278	ORI LA LIBERTAD	74	64	MODULO DE DEMOSTRACION PORTATIL DE ATENCION AL CLIENTE	746460000004	31/12/2018	BUENO	ACTIVO
7279	ORI LA LIBERTAD	74	64	MODULO DE DEMOSTRACION PORTATIL DE ATENCION AL CLIENTE	746460000021	27/12/2023	BUENO	ACTIVO
7280	ORI LA LIBERTAD	74	64	PANTALLA ECRAN	746466950026	28/12/2012	BUENO	ACTIVO
7281	ORI LA LIBERTAD	88	22	EXTINTOR	882225250345	17/12/2013	BUENO	ACTIVO
7282	ORI LA LIBERTAD	95	22	AUDIFONOS (MAYOR A 1/4 UIT)	952210510065	2/11/2015	REGULAR	ACTIVO
7283	ORI LA LIBERTAD	74	64	MESA (OTRAS)	746448420022	18/06/2004	REGULAR	ACTIVO
7284	ORI LA LIBERTAD	74	64	MÓDULO DE MELAMINA	746460980745	23/12/2015	REGULAR	ACTIVO
7285	ORI LA LIBERTAD	11	22	EQUIPO PARA AIRE ACONDICIONADO TIPO DOMESTICO	112236140256	13/12/2013	BUENO	ACTIVO
7286	ORI LA LIBERTAD	74	22	SURTIDOR DE AGUA ELECTRICO - DISPENSADOR ELECTRICO	742299890217	14/11/2023	BUENO	ACTIVO
7287	ORI LA LIBERTAD	74	64	ESTANDARTE INSTITUCIONAL	746439830006	1/12/2023	BUENO	ACTIVO
7288	ORI LA LIBERTAD	74	64	MESA DE MELAMINA	746450560193	16/12/2014	BUENO	ACTIVO
7289	ORI LA LIBERTAD	74	64	MESA DE MELAMINA	746450560194	16/12/2014	BUENO	ACTIVO
7290	ORI LA LIBERTAD	74	64	MESA DE MELAMINA	746450560195	16/12/2014	BUENO	ACTIVO
7291	ORI LA LIBERTAD	74	64	MESA DE MELAMINA	746450560196	16/12/2014	BUENO	ACTIVO
7292	ORI LA LIBERTAD	74	64	MESA DE MELAMINA	746450560197	16/12/2014	BUENO	ACTIVO
7293	ORI LA LIBERTAD	74	64	MESA DE MELAMINA	746450560198	16/12/2014	BUENO	ACTIVO
7294	ORI LA LIBERTAD	74	64	MÓDULO DE MELAMINA	746460980916	21/12/2022	BUENO	ACTIVO
7295	ORI LA LIBERTAD	74	64	MÓDULO DE MELAMINA	746460980947	21/12/2022	BUENO	ACTIVO
7296	ORI LA LIBERTAD	74	64	SILLA FIJA DE METAL	746481871849	29/12/2009	REGULAR	ACTIVO
7297	ORI LA LIBERTAD	74	64	SILLA FIJA DE METAL	746481871908	15/04/2010	BUENO	ACTIVO
7298	ORI LA LIBERTAD	74	64	SILLA FIJA DE METAL	746481872023	22/09/2010	REGULAR	ACTIVO
7299	ORI LA LIBERTAD	74	64	SILLA FIJA DE METAL	746481872089	22/09/2010	REGULAR	ACTIVO
7300	ORI LA LIBERTAD	74	64	SILLA FIJA DE METAL	746481872143	22/09/2010	REGULAR	ACTIVO
7301	ORI LA LIBERTAD	74	64	SILLA FIJA DE METAL	746481872250	22/09/2010	REGULAR	ACTIVO
7302	ORI LA LIBERTAD	74	64	SILLA FIJA DE METAL	746481872312	22/09/2010	REGULAR	ACTIVO
7303	ORI LA LIBERTAD	74	64	SILLA FIJA DE METAL	746481872512	1/12/2010	REGULAR	ACTIVO
7304	ORI LA LIBERTAD	74	64	SILLA FIJA DE METAL	746481872602	1/12/2010	REGULAR	ACTIVO
7305	ORI LA LIBERTAD	74	64	SILLA FIJA DE METAL	746481872757	16/04/2013	REGULAR	ACTIVO

N°	Nombre del Local	Grupo	Clase	Denominación del bien	Código Patrimonial	Fecha de Adquisición	Estado	Condición
	A	B	C	D	E	F	G	H
7306	ORI LA LIBERTAD	88	22	EXTINTOR	882225250344	17/12/2013	BUENO	ACTIVO
7307	ORI LA LIBERTAD	95	22	PROYECTOR	952266440136	17/11/2015	BUENO	ACTIVO
7308	ORI LA LIBERTAD	11	22	EQUIPO PARA AIRE ACONDICIONADO TIPO DOMESTICO	112236140405	22/12/2020	REGULAR	ACTIVO
7309	ORI LA LIBERTAD	74	08	COMPUTADORA PERSONAL PORTATIL	740805000164	20/12/2019	REGULAR	ACTIVO
7310	ORI LA LIBERTAD	74	08	COMPUTADORA PERSONAL PORTATIL	740805000251	31/07/2023	BUENO	ACTIVO
7311	ORI LA LIBERTAD	74	08	TABLETA PAD	740894930081	30/11/2020	BUENO	ACTIVO
7312	ORI LA LIBERTAD	74	64	ESCRITORIO DE MELAMINA	746437450158	13/02/2014	REGULAR	ACTIVO
7313	ORI LA LIBERTAD	74	64	MÓDULO DE MELAMINA	746460980465	13/02/2014	REGULAR	ACTIVO
7314	ORI LA LIBERTAD	74	64	SILLA GIRATORIA DE METAL	746483902578	12/01/2018	REGULAR	ACTIVO
7315	ORI LA LIBERTAD	95	22	PROYECTOR	952266440038	28/12/2012	REGULAR	ACTIVO
7316	ORI LA LIBERTAD	11	22	CALEFACTOR	112204460058	18/12/2020	REGULAR	ACTIVO
7317	ORI LA LIBERTAD	11	22	CALEFACTOR	112204460059	18/12/2020	REGULAR	ACTIVO
7318	ORI LA LIBERTAD	11	22	FRIGOBAR	112252140018	3/12/2013	BUENO	ACTIVO
7319	ORI LA LIBERTAD	25	22	ASPIRADORA ELECTRICA	252200500011	7/04/2015	REGULAR	ACTIVO
7320	ORI LA LIBERTAD	74	08	IMPRESORA (OTRAS)	740832000053	17/12/2021	REGULAR	ACTIVO
7321	ORI LA LIBERTAD	74	22	CAMARA FOTOGRAFICA DIGITAL	742208970065	9/09/2013	BUENO	ACTIVO
7322	ORI LA LIBERTAD	74	64	LIBRERO DE MADERA	746445250193	16/07/2007	REGULAR	ACTIVO
7323	ORI LA LIBERTAD	95	22	MEGAFONO	952253400022	30/09/2022	BUENO	ACTIVO
7324	ORI LA LIBERTAD	74	64	LIBRERO DE MADERA	746445250191	16/07/2007	REGULAR	ACTIVO
7325	ORI LA LIBERTAD	74	64	LIBRERO DE MADERA	746445250196	16/07/2007	REGULAR	ACTIVO
7326	ORI LA LIBERTAD	11	22	CORTINA DE AIRE	112226730012	20/05/2015	REGULAR	ACTIVO
7327	ORI LA LIBERTAD	11	22	CORTINA DE AIRE	112226730013	20/05/2015	REGULAR	ACTIVO
7328	ORI LA LIBERTAD	11	22	EQUIPO PARA AIRE ACONDICIONADO TIPO DOMESTICO	112236140296	20/05/2015	BUENO	ACTIVO
7329	ORI LA LIBERTAD	11	22	EQUIPO PARA AIRE ACONDICIONADO TIPO DOMESTICO	112236140438	28/12/2023	BUENO	ACTIVO
7330	ORI LA LIBERTAD	11	22	EQUIPO PARA AIRE ACONDICIONADO TIPO DOMESTICO	112236140463	5/07/2024	BUENO	ACTIVO
7331	ORI LA LIBERTAD	74	08	KIOSCO MULTIMEDIA	740852250008	22/12/2021	REGULAR	ACTIVO
7332	ORI LA LIBERTAD	74	22	SURTIDOR DE AGUA ELECTRICO - DISPENSADOR ELECTRICO	742299890138	4/05/2018	BUENO	ACTIVO
7333	ORI LA LIBERTAD	74	64	ARMARIO DE MELAMINA	746406260404	22/08/2017	BUENO	ACTIVO
7334	ORI LA LIBERTAD	74	64	MÓDULO DE MELAMINA	746460980537	21/08/2014	BUENO	ACTIVO
7335	ORI LA LIBERTAD	74	64	MÓDULO DE MELAMINA	746460980538	21/08/2014	BUENO	ACTIVO
7336	ORI LA LIBERTAD	74	64	MÓDULO DE MELAMINA	746460980878	18/12/2017	REGULAR	ACTIVO
7337	ORI LA LIBERTAD	74	64	SILLA FIJA DE METAL	746481873272	23/12/2020	BUENO	ACTIVO
7338	ORI LA LIBERTAD	74	64	SILLA FIJA DE METAL	746481873274	23/12/2020	BUENO	ACTIVO
7339	ORI LA LIBERTAD	74	64	SILLA FIJA DE METAL	746481873277	23/12/2020	BUENO	ACTIVO
7340	ORI LA LIBERTAD	74	64	SILLA FIJA DE METAL	746481873281	23/12/2020	BUENO	ACTIVO
7341	ORI LA LIBERTAD	74	64	SILLA GIRATORIA DE METAL	746483902586	12/01/2018	MALO	ACTIVO
7342	ORI LA LIBERTAD	74	64	SILLA GIRATORIA DE METAL	746483902589	12/01/2018	BUENO	ACTIVO
7343	ORI LA LIBERTAD	88	22	EXTINTOR	882225250341	17/12/2013	BUENO	ACTIVO
7344	ORI LA LIBERTAD	88	22	EXTINTOR	882225250346	17/12/2013	REGULAR	ACTIVO
7345	ORI LA LIBERTAD	88	22	EXTINTOR	882225250347	17/12/2013	BUENO	ACTIVO
7346	ORI LA LIBERTAD	95	22	AMPLIFICADOR (OTROS)	952201260013	22/12/2021	REGULAR	ACTIVO
7347	ORI LA LIBERTAD	95	22	TELEFONO	952282871207	4/12/2013	REGULAR	ACTIVO
7348	ORI LA LIBERTAD	95	22	TELEFONO	952282871377	30/07/2018	BUENO	ACTIVO
7349	ORI LA LIBERTAD	95	22	TELEVISOR LCD	952285830005	12/12/2011	REGULAR	ACTIVO
7350	ORI LA LIBERTAD	74	64	SILLA GIRATORIA DE METAL	746483902590	12/01/2018	BUENO	ACTIVO
7351	ORI LA LIBERTAD	95	22	TELEFONO	952282871371	30/07/2018	BUENO	ACTIVO
7352	ORI LA LIBERTAD	74	64	SILLA GIRATORIA DE METAL	746483902579	12/01/2018	BUENO	ACTIVO
7353	ORI LA LIBERTAD	95	22	TELEFONO	952282871379	30/07/2018	BUENO	ACTIVO
7354	ORI LA LIBERTAD	74	64	SILLA GIRATORIA DE METAL	746483902594	12/01/2018	BUENO	ACTIVO
7355	ORI LA LIBERTAD	95	22	TELEFONO	952282871372	30/07/2018	BUENO	ACTIVO
7356	ORI LA LIBERTAD	11	22	EQUIPO PARA AIRE ACONDICIONADO TIPO DOMESTICO	112236140406	22/12/2020	REGULAR	ACTIVO
7357	ORI LA LIBERTAD	11	22	REFRIGERADORA ELECTRICA DOMESTICA	112263860013	16/06/2009	REGULAR	ACTIVO
7358	ORI LA LIBERTAD	32	22	HORNO MICROONDAS	322260610097	17/08/2022	BUENO	ACTIVO
7359	ORI LA LIBERTAD	46	22	EQUIPO DE ILUMINACION DE EMERGENCIA	462247850105	24/12/2013	REGULAR	ACTIVO
7360	ORI LA LIBERTAD	74	64	ARMARIO DE MELAMINA	746406260486	21/12/2022	BUENO	ACTIVO
7361	ORI LA LIBERTAD	74	64	MESA DE METAL Y MELAMINA	746451860003	8/08/2005	MALO	ACTIVO

N°	Nombre del Local	Grupo	Clase	Denominación del bien	Código Patrimonial	Fecha de Adquisición	Estado	Condición
	A	B	C	D	E	F	G	H
7362	ORI LA LIBERTAD	74	64	MESA DE METAL Y MELAMINA	746451860007	8/08/2005	MALO	ACTIVO
7363	ORI LA LIBERTAD	74	64	SILLA FIJA DE METAL	746481873273	23/12/2020	BUENO	ACTIVO
7364	ORI LA LIBERTAD	74	64	SILLA FIJA DE METAL	746481873275	23/12/2020	BUENO	ACTIVO
7365	ORI LA LIBERTAD	74	64	SILLA FIJA DE METAL	746481873276	23/12/2020	BUENO	ACTIVO
7366	ORI LA LIBERTAD	74	64	SILLA FIJA DE METAL	746481873278	23/12/2020	BUENO	ACTIVO
7367	ORI LA LIBERTAD	74	64	SILLA FIJA DE METAL	746481873279	23/12/2020	BUENO	ACTIVO
7368	ORI LA LIBERTAD	74	64	SILLA FIJA DE METAL	746481873282	23/12/2020	BUENO	ACTIVO
7369	ORI LA LIBERTAD	74	64	SILLA FIJA DE METAL	746481873283	23/12/2020	BUENO	ACTIVO
7370	ORI LA LIBERTAD	88	22	EXTINTOR	882225250342	17/12/2013	BUENO	ACTIVO
7371	ORI LA LIBERTAD	11	22	EQUIPO PARA AIRE ACONDICIONADO TIPO DOMESTICO	112236140377	22/12/2020	BUENO	ACTIVO
7372	ORI LA LIBERTAD	46	22	ACUMULADOR DE ENERGIA - EQUIPO DE UPS	462200500034	3/04/2017	REGULAR	ACTIVO
7373	ORI LA LIBERTAD	46	22	TABLERO DE CONTROL	462290890010	31/10/2023	BUENO	ACTIVO
7374	ORI LA LIBERTAD	74	64	ARCHIVADOR DE MELAMINA	746403550091	23/12/2015	BUENO	ACTIVO
7375	ORI LA LIBERTAD	74	64	LIBRERO DE MADERA	746445250192	16/07/2007	REGULAR	ACTIVO
7376	ORI LA LIBERTAD	74	64	LIBRERO DE MADERA	746445250195	16/07/2007	REGULAR	ACTIVO
7377	ORI LA LIBERTAD	88	22	SISTEMA DE DETECCION CONTRA INCENDIOS	882295370012	22/08/2017	REGULAR	ACTIVO
7378	ORI LA LIBERTAD	67	64	ARMARIO BASTIDOR METALICO - RACK CABINET	676400150012	2/07/2009	BUENO	ACTIVO
7379	ORI LA LIBERTAD	74	08	SOLUCION DE ALMACENAMIENTO EXTERNO	740894810014	28/12/2023	BUENO	ACTIVO
7380	ORI LA LIBERTAD	95	22	SISTEMA DE PROTECCION Y SEGURIDAD PARA RED - FIREWALL	952278320018	22/11/2023	BUENO	ACTIVO
7381	ORI LA LIBERTAD	11	22	EQUIPO PARA AIRE ACONDICIONADO TIPO DOMESTICO	112236140443	28/12/2023	BUENO	ACTIVO
7382	ORI LA LIBERTAD	46	22	EQUIPO DE ILUMINACION DE EMERGENCIA	462247850113	24/12/2013	BUENO	ACTIVO
7383	ORI LA LIBERTAD	74	08	COMPUTADORA PERSONAL PORTATIL	740805000182	23/12/2020	REGULAR	ACTIVO
7384	ORI LA LIBERTAD	74	22	SURTIDOR DE AGUA ELECTRICO - DISPENSADOR ELECTRICO	742299890219	14/11/2023	BUENO	ACTIVO
7385	ORI LA LIBERTAD	74	64	ARCHIVADOR DE MELAMINA	746403550088	23/12/2015	BUENO	ACTIVO
7386	ORI LA LIBERTAD	74	64	ARCHIVADOR DE MELAMINA	746403550089	23/12/2015	BUENO	ACTIVO
7387	ORI LA LIBERTAD	74	64	ARMARIO DE MELAMINA	746406260403	22/08/2017	BUENO	ACTIVO
7388	ORI LA LIBERTAD	74	64	ESCRITORIO DE MELAMINA	746437450266	23/12/2015	BUENO	ACTIVO
7389	ORI LA LIBERTAD	74	64	SILLA GIRATORIA DE METAL	746483902591	12/01/2018	BUENO	ACTIVO
7390	ORI LA LIBERTAD	74	64	SILLA GIRATORIA DE METAL	746483902595	12/01/2018	REGULAR	ACTIVO
7391	ORI LA LIBERTAD	74	64	SILLON GIRATORIO DE METAL	746489330462	22/06/2018	BUENO	ACTIVO
7392	ORI LA LIBERTAD	95	22	EQUIPO DE SONIDO	952233750022	3/12/2013	BUENO	ACTIVO
7393	ORI LA LIBERTAD	95	22	FILMADORA	952238290007	16/12/2013	REGULAR	ACTIVO
7394	ORI LA LIBERTAD	95	22	PROYECTOR	952266440020	24/01/2007	REGULAR	ACTIVO
7395	ORI LA LIBERTAD	95	22	REPRODUCTOR DE DISCO BLU-RAY	952274490010	17/12/2013	REGULAR	ACTIVO
7396	ORI LA LIBERTAD	95	22	TELEFONO	952282871183	4/12/2013	REGULAR	ACTIVO
7397	ORI LA LIBERTAD	95	22	TELEVISOR LED	952285860021	3/12/2013	BUENO	ACTIVO
7398	ORI LA LIBERTAD	11	22	EQUIPO PARA AIRE ACONDICIONADO TIPO DOMESTICO	112236140298	20/05/2015	BUENO	ACTIVO
7399	ORI LA LIBERTAD	74	64	ARMARIO DE MELAMINA	746406260402	22/08/2017	BUENO	ACTIVO
7400	ORI LA LIBERTAD	74	64	MÓDULO DE MELAMINA	746460980589	16/12/2014	BUENO	ACTIVO
7401	ORI LA LIBERTAD	74	64	MÓDULO DE MELAMINA	746460980592	16/12/2014	BUENO	ACTIVO
7402	ORI LA LIBERTAD	74	64	SILLA GIRATORIA DE METAL	746483902567	12/01/2018	BUENO	ACTIVO
7403	ORI LA LIBERTAD	74	64	SILLA GIRATORIA DE METAL	746483902577	12/01/2018	MALO	ACTIVO
7404	ORI LA LIBERTAD	95	22	TELEFONO	952282871240	4/12/2013	REGULAR	ACTIVO
7405	ORI LA LIBERTAD	95	22	TELEFONO	952282871241	4/12/2013	REGULAR	ACTIVO
7406	ORI LA LIBERTAD	11	22	EQUIPO PARA AIRE ACONDICIONADO TIPO DOMESTICO	112236140335	22/11/2017	BUENO	ACTIVO
7407	ORI LA LIBERTAD	74	64	CREDENZA DE MELAMINA	746432710129	31/08/2017	BUENO	ACTIVO
7408	ORI LA LIBERTAD	74	64	MÓDULO DE MELAMINA	746460980853	31/08/2017	BUENO	ACTIVO
7409	ORI LA LIBERTAD	74	64	MÓDULO DE MELAMINA	746460980879	18/12/2017	BUENO	ACTIVO
7410	ORI LA LIBERTAD	74	64	SILLA FIJA DE METAL	746481873280	23/12/2020	BUENO	ACTIVO
7411	ORI LA LIBERTAD	74	64	SILLA GIRATORIA DE METAL	746483902588	12/01/2018	REGULAR	ACTIVO
7412	ORI LA LIBERTAD	74	64	SILLA GIRATORIA DE METAL	746483903733	29/12/2023	BUENO	ACTIVO
7413	ORI LA LIBERTAD	74	64	SILLA GIRATORIA DE METAL	746483903734	29/12/2023	BUENO	ACTIVO
7414	ORI LA LIBERTAD	74	64	SILLA GIRATORIA DE METAL	746483903735	29/12/2023	BUENO	ACTIVO
7415	ORI LA LIBERTAD	74	64	SILLA GIRATORIA DE METAL	746483903736	29/12/2023	BUENO	ACTIVO
7416	ORI LA LIBERTAD	74	64	SILLA GIRATORIA DE METAL	746483903737	29/12/2023	BUENO	ACTIVO
7417	ORI LA LIBERTAD	74	64	SILLA GIRATORIA DE METAL	746483903738	29/12/2023	BUENO	ACTIVO

N°	Nombre del Local	Grupo	Clase	Denominación del bien	Código Patrimonial	Fecha de Adquisición	Estado	Condición
	A	B	C	D	E	F	G	H
7418	ORI LA LIBERTAD	74	64	SILLA GIRATORIA DE METAL	746483903739	29/12/2023	BUENO	ACTIVO
7419	ORI LA LIBERTAD	74	64	SILLA GIRATORIA DE METAL	746483903740	29/12/2023	BUENO	ACTIVO
7420	ORI LA LIBERTAD	74	64	SILLA GIRATORIA DE METAL	746483903741	29/12/2023	BUENO	ACTIVO
7421	ORI LA LIBERTAD	74	64	SILLA GIRATORIA DE METAL	746483903742	29/12/2023	BUENO	ACTIVO
7422	ORI LA LIBERTAD	95	22	TELEFONO	952282871285	2/11/2015	REGULAR	ACTIVO
7423	ORI LA LIBERTAD	11	22	VENTILADOR ELECTRICO PARA MESA O DE PIE	112279700457	13/12/2022	BUENO	ACTIVO
7424	ORI LA LIBERTAD	74	64	ARCHIVADOR DE MELAMINA	746403550087	23/12/2015	BUENO	ACTIVO
7425	ORI LA LIBERTAD	74	64	ESCRITORIO DE MELAMINA	746437450159	13/02/2014	REGULAR	ACTIVO
7426	ORI LA LIBERTAD	74	64	SILLA GIRATORIA DE METAL	746483902565	12/01/2018	BUENO	ACTIVO
7427	ORI LA LIBERTAD	95	22	TELEFONO	952282871373	30/07/2018	BUENO	ACTIVO
7428	ORI LA LIBERTAD	11	22	EQUIPO PARA AIRE ACONDICIONADO TIPO DOMESTICO	112236140295	20/05/2015	BUENO	ACTIVO
7429	ORI LA LIBERTAD	46	22	EQUIPO DE ILUMINACION DE EMERGENCIA	462247850098	24/12/2013	REGULAR	ACTIVO
7430	ORI LA LIBERTAD	74	22	SURTIDOR DE AGUA ELECTRICO - DISPENSADOR ELECTRICO	742299890137	4/05/2018	BUENO	ACTIVO
7431	ORI LA LIBERTAD	74	64	ARCHIVADOR DE MELAMINA	746403550090	23/12/2015	BUENO	ACTIVO
7432	ORI LA LIBERTAD	74	64	ARCHIVADOR DE MELAMINA	746403550092	23/12/2015	BUENO	ACTIVO
7433	ORI LA LIBERTAD	74	64	ARCHIVADOR DE MELAMINA	746403550094	23/12/2015	BUENO	ACTIVO
7434	ORI LA LIBERTAD	74	64	ARCHIVADOR DE MELAMINA	746403550095	23/12/2015	BUENO	ACTIVO
7435	ORI LA LIBERTAD	74	64	ARMARIO DE MELAMINA	746406260405	22/08/2017	BUENO	ACTIVO
7436	ORI LA LIBERTAD	74	64	ESCRITORIO DE MELAMINA	746437450267	23/12/2015	BUENO	ACTIVO
7437	ORI LA LIBERTAD	74	64	SILLON GIRATORIO DE METAL	746489330461	22/06/2018	BUENO	ACTIVO
7438	ORI LA LIBERTAD	95	22	TELEFONO	952282871229	4/12/2013	REGULAR	ACTIVO
7439	ORI LA LIBERTAD	11	22	EQUIPO PARA AIRE ACONDICIONADO TIPO DOMESTICO	112236140180	28/12/2012	REGULAR	ACTIVO
7440	ORI LA LIBERTAD	46	22	EQUIPO DE ILUMINACION DE EMERGENCIA	462247850114	24/12/2013	REGULAR	ACTIVO
7441	ORI LA LIBERTAD	74	64	MÓDULO DE MELAMINA	746460980466	13/02/2014	REGULAR	ACTIVO
7442	ORI LA LIBERTAD	74	64	MÓDULO DE MELAMINA	746460980468	13/02/2014	REGULAR	ACTIVO
7443	ORI LA LIBERTAD	74	64	MÓDULO DE MELAMINA	746460980473	13/02/2014	REGULAR	ACTIVO
7444	ORI LA LIBERTAD	74	64	MÓDULO DE MELAMINA	746460980475	13/02/2014	REGULAR	ACTIVO
7445	ORI LA LIBERTAD	74	64	MÓDULO DE MELAMINA	746460980476	13/02/2014	REGULAR	ACTIVO
7446	ORI LA LIBERTAD	74	64	MÓDULO DE MELAMINA	746460980591	16/12/2014	REGULAR	ACTIVO
7447	ORI LA LIBERTAD	74	64	SILLA GIRATORIA DE METAL	746483902564	12/01/2018	BUENO	ACTIVO
7448	ORI LA LIBERTAD	74	64	SILLA GIRATORIA DE METAL	746483902568	12/01/2018	REGULAR	ACTIVO
7449	ORI LA LIBERTAD	74	64	SILLA GIRATORIA DE METAL	746483902572	12/01/2018	BUENO	ACTIVO
7450	ORI LA LIBERTAD	74	64	SILLA GIRATORIA DE METAL	746483902581	12/01/2018	BUENO	ACTIVO
7451	ORI LA LIBERTAD	74	64	SILLA GIRATORIA DE METAL	746483902582	12/01/2018	BUENO	ACTIVO
7452	ORI LA LIBERTAD	74	64	SILLA GIRATORIA DE METAL	746483902596	12/01/2018	BUENO	ACTIVO
7453	ORI LA LIBERTAD	95	22	TELEFONO	952282871175	4/12/2013	BUENO	ACTIVO
7454	ORI LA LIBERTAD	95	22	TELEFONO	952282871374	30/07/2018	BUENO	ACTIVO
7455	ORI LA LIBERTAD	11	22	EQUIPO PARA AIRE ACONDICIONADO TIPO DOMESTICO	112236140297	20/05/2015	BUENO	ACTIVO
7456	ORI LA LIBERTAD	46	22	EQUIPO DE ILUMINACION DE EMERGENCIA	462247850109	24/12/2013	BUENO	ACTIVO
7457	ORI LA LIBERTAD	74	08	COMPUTADORA PERSONAL PORTATIL	740805000165	20/12/2019	REGULAR	ACTIVO
7458	ORI LA LIBERTAD	74	64	MESA DE METAL Y MELAMINA	746451860006	8/08/2005	REGULAR	ACTIVO
7459	ORI LA LIBERTAD	74	64	MÓDULO DE MELAMINA	746460980472	13/02/2014	REGULAR	ACTIVO
7460	ORI LA LIBERTAD	74	64	MÓDULO DE MELAMINA	746460980590	16/12/2014	REGULAR	ACTIVO
7461	ORI LA LIBERTAD	74	64	SILLA GIRATORIA DE METAL	746483902570	12/01/2018	BUENO	ACTIVO
7462	ORI LA LIBERTAD	74	64	SILLA GIRATORIA DE METAL	746483902584	12/01/2018	BUENO	ACTIVO
7463	ORI LA LIBERTAD	74	64	SILLA GIRATORIA DE METAL	746483902585	12/01/2018	BUENO	ACTIVO
7464	ORI LA LIBERTAD	95	22	TELEFONO	952282871375	30/07/2018	BUENO	ACTIVO
7465	ORI LA LIBERTAD	46	22	EQUIPO DE ILUMINACION DE EMERGENCIA	462247850104	24/12/2013	REGULAR	ACTIVO
7466	ORI LA LIBERTAD	60	22	BALANZA ELECTRONICA	602207850072	4/05/2015	REGULAR	ACTIVO
7467	ORI LA LIBERTAD	74	08	EQUIPO DE CONTROL DE ACCESO BIOMÉTRICO CON TECLADO NUMÉRICO	740826000014	12/08/2022	BUENO	ACTIVO
7468	ORI LA LIBERTAD	74	64	ARMARIO DE MELAMINA	746406260397	23/12/2015	REGULAR	ACTIVO
7469	ORI LA LIBERTAD	74	64	ARMARIO DE MELAMINA	746406260398	23/12/2015	REGULAR	ACTIVO
7470	ORI LA LIBERTAD	74	64	MESITA DE METAL PARA TELEFONO	746458140131	3/08/2007	MALO	ACTIVO
7471	ORI LA LIBERTAD	88	22	EXTINTOR	882225250200	12/12/2005	BUENO	ACTIVO
7472	ORI LA LIBERTAD	95	22	PUNTO DE ACCESO INALAMBRICO - ACCESS POINT WIRELESS	952267420079	12/11/2024	BUENO	ACTIVO

N°	Nombre del Local	Grupo	Clase	Denominación del bien	Código Patrimonial	Fecha de Adquisición	Estado	Condición
	A	B	C	D	E	F	G	H
7473	ORI LA LIBERTAD	11	22	EQUIPO PARA AIRE ACONDICIONADO TIPO DOMESTICO	112236140470	12/07/2024	BUENO	ACTIVO
7474	ORI LA LIBERTAD	46	22	EQUIPO DE ILUMINACION DE EMERGENCIA	462247850110	24/12/2013	REGULAR	ACTIVO
7475	ORI LA LIBERTAD	46	22	EQUIPO DE ILUMINACION DE EMERGENCIA	462247850111	24/12/2013	REGULAR	ACTIVO
7476	ORI LA LIBERTAD	46	22	EQUIPO DE ILUMINACION DE EMERGENCIA	462247850363	11/11/2022	BUENO	ACTIVO
7477	ORI LA LIBERTAD	88	22	EXTINTOR	882225250199	12/12/2005	REGULAR	ACTIVO
7478	ORI LA LIBERTAD	88	22	EXTINTOR	882225250340	17/12/2013	BUENO	ACTIVO
7479	ORI LA LIBERTAD	88	22	EXTINTOR	882225250343	17/12/2013	REGULAR	ACTIVO
7480	ORI LA LIBERTAD	74	08	COMPUTADORA PERSONAL PORTATIL	740805000250	31/07/2023	BUENO	ACTIVO
7481	ORI LA LIBERTAD	74	64	MESA DE REUNIONES	746452030107	21/12/2022	BUENO	ACTIVO
7482	ORI LA LIBERTAD	74	64	SILLA FIJA DE METAL	746481871968	22/09/2010	REGULAR	ACTIVO
7483	ORI LA LIBERTAD	74	64	SILLA FIJA DE METAL	746481872223	22/09/2010	REGULAR	ACTIVO
7484	ORI LA LIBERTAD	74	64	SILLA FIJA DE METAL	746481872498	1/12/2010	REGULAR	ACTIVO
7485	ORI LA LIBERTAD	74	64	SILLA FIJA DE METAL	746481872535	1/12/2010	REGULAR	ACTIVO
7486	ORI LA LIBERTAD	74	64	ARMARIO DE MELAMINA	746406260487	21/12/2022	BUENO	ACTIVO
7487	ORI LA LIBERTAD	74	64	MÓDULO DE MELAMINA	746460980467	13/02/2014	REGULAR	ACTIVO
7488	ORI LA LIBERTAD	74	64	SILLA GIRATORIA DE METAL	746483900963	28/12/2012	MALO	ACTIVO
7489	ORI LA LIBERTAD	74	64	SILLA GIRATORIA DE METAL	746483902593	12/01/2018	BUENO	ACTIVO
7490	ORI LA LIBERTAD	95	22	TELEFONO	952282871236	4/12/2013	REGULAR	ACTIVO
7491	ORI LA LIBERTAD	74	08	PANTALLA DE TOQUE EXTERNA - TOUCH SCREEN FLAT	740882620009	8/11/2024	BUENO	ACTIVO
7492	ORI LA LIBERTAD	74	64	SILLA FIJA DE METAL	746481873661	13/12/2023	BUENO	ACTIVO
7493	ORI LA LIBERTAD	74	64	SILLA FIJA DE METAL	746481873662	13/12/2023	BUENO	ACTIVO
7494	ORI LA LIBERTAD	74	64	SILLA FIJA DE METAL	746481873663	13/12/2023	BUENO	ACTIVO
7495	ORI LA LIBERTAD	74	64	SILLA FIJA DE METAL	746481873664	13/12/2023	BUENO	ACTIVO
7496	ORI LA LIBERTAD	74	64	SILLA FIJA DE METAL	746481873665	13/12/2023	BUENO	ACTIVO
7497	ORI LA LIBERTAD	74	64	SILLA FIJA DE METAL	746481873666	13/12/2023	BUENO	ACTIVO
7498	ORI LA LIBERTAD	74	64	SILLA FIJA DE METAL	746481873667	13/12/2023	BUENO	ACTIVO
7499	ORI LA LIBERTAD	74	64	SILLA FIJA DE METAL	746481873668	13/12/2023	BUENO	ACTIVO
7500	ORI LA LIBERTAD	74	64	SILLA FIJA DE METAL	746481873669	13/12/2023	BUENO	ACTIVO
7501	ORI LA LIBERTAD	74	64	SILLA FIJA DE METAL	746481873670	13/12/2023	BUENO	ACTIVO
7502	ORI LA LIBERTAD	74	64	SILLA FIJA DE METAL	746481873671	13/12/2023	BUENO	ACTIVO
7503	ORI LA LIBERTAD	74	64	SILLA FIJA DE METAL	746481873672	13/12/2023	BUENO	ACTIVO
7504	ORI LA LIBERTAD	74	64	SILLA FIJA DE METAL	746481873673	13/12/2023	BUENO	ACTIVO
7505	ORI LA LIBERTAD	74	64	SILLA FIJA DE METAL	746481873674	13/12/2023	BUENO	ACTIVO
7506	ORI LA LIBERTAD	74	64	SILLA FIJA DE METAL	746481873675	13/12/2023	BUENO	ACTIVO
7507	ORI LA LIBERTAD	11	22	EQUIPO PARA AIRE ACONDICIONADO TIPO DOMESTICO	112236140257	13/12/2013	BUENO	ACTIVO
7508	ORI LA LIBERTAD	11	22	VENTILADOR ELECTRICO PARA MESA O DE PIE	112279700464	13/12/2022	BUENO	ACTIVO
7509	ORI LA LIBERTAD	46	22	EQUIPO DE ILUMINACION DE EMERGENCIA	462247850107	24/12/2013	REGULAR	ACTIVO
7510	ORI LA LIBERTAD	46	22	EQUIPO DE ILUMINACION DE EMERGENCIA	462247850108	24/12/2013	BUENO	ACTIVO
7511	ORI LA LIBERTAD	74	08	COMPUTADORA PERSONAL PORTATIL	740805000203	6/10/2022	BUENO	ACTIVO
7512	ORI LA LIBERTAD	74	22	SURTIDOR DE AGUA ELECTRICO - DISPENSADOR ELECTRICO	742299890148	17/12/2020	BUENO	ACTIVO
7513	ORI LA LIBERTAD	74	64	ARCHIVADOR DE MELAMINA	746403550086	23/12/2015	REGULAR	ACTIVO
7514	ORI LA LIBERTAD	74	64	ARCHIVADOR DE MELAMINA	746403550093	23/12/2015	BUENO	ACTIVO
7515	ORI LA LIBERTAD	74	64	ARMARIO DE MELAMINA	746406260401	22/08/2017	BUENO	ACTIVO
7516	ORI LA LIBERTAD	74	64	ESCRITORIO DE MELAMINA	746437450157	13/02/2014	BUENO	ACTIVO
7517	ORI LA LIBERTAD	74	64	MESA DE MELAMINA	746450560389	21/12/2022	BUENO	ACTIVO
7518	ORI LA LIBERTAD	74	64	MESA DE METAL Y MELAMINA	746451860020	3/08/2007	REGULAR	ACTIVO
7519	ORI LA LIBERTAD	74	64	MÓDULO DE MELAMINA	746460980469	13/02/2014	REGULAR	ACTIVO
7520	ORI LA LIBERTAD	74	64	MÓDULO DE MELAMINA	746460980470	13/02/2014	REGULAR	ACTIVO
7521	ORI LA LIBERTAD	74	64	MÓDULO DE MELAMINA	746460980471	13/02/2014	REGULAR	ACTIVO
7522	ORI LA LIBERTAD	74	64	MÓDULO DE MELAMINA	746460980474	13/02/2014	REGULAR	ACTIVO
7523	ORI LA LIBERTAD	74	64	MÓDULO DE MELAMINA	746460980539	21/08/2014	REGULAR	ACTIVO
7524	ORI LA LIBERTAD	74	64	MÓDULO DE MELAMINA	746460980742	23/12/2015	REGULAR	ACTIVO
7525	ORI LA LIBERTAD	74	64	MÓDULO DE MELAMINA	746460980743	23/12/2015	REGULAR	ACTIVO
7526	ORI LA LIBERTAD	74	64	MÓDULO DE MELAMINA	746460980744	23/12/2015	REGULAR	ACTIVO
7527	ORI LA LIBERTAD	74	64	MÓDULO DE MELAMINA	746460980746	23/12/2015	REGULAR	ACTIVO
7528	ORI LA LIBERTAD	74	64	MÓDULO DE MELAMINA	746460980854	31/08/2017	BUENO	ACTIVO

N°	Nombre del Local	Grupo	Clase	Denominación del bien	Código Patrimonial	Fecha de Adquisición	Estado	Condición
	A	B	C	D	E	F	G	H
7529	ORI LA LIBERTAD	74	64	SILLA GIRATORIA DE METAL	746483902566	12/01/2018	BUENO	ACTIVO
7530	ORI LA LIBERTAD	74	64	SILLA GIRATORIA DE METAL	746483902569	12/01/2018	BUENO	ACTIVO
7531	ORI LA LIBERTAD	74	64	SILLA GIRATORIA DE METAL	746483902571	12/01/2018	BUENO	ACTIVO
7532	ORI LA LIBERTAD	74	64	SILLA GIRATORIA DE METAL	746483902574	12/01/2018	BUENO	ACTIVO
7533	ORI LA LIBERTAD	74	64	SILLA GIRATORIA DE METAL	746483902575	12/01/2018	REGULAR	ACTIVO
7534	ORI LA LIBERTAD	74	64	SILLA GIRATORIA DE METAL	746483902576	12/01/2018	REGULAR	ACTIVO
7535	ORI LA LIBERTAD	74	64	SILLA GIRATORIA DE METAL	746483902580	12/01/2018	BUENO	ACTIVO
7536	ORI LA LIBERTAD	74	64	SILLA GIRATORIA DE METAL	746483902583	12/01/2018	BUENO	ACTIVO
7537	ORI LA LIBERTAD	74	64	SILLA GIRATORIA DE METAL	746483902587	12/01/2018	BUENO	ACTIVO
7538	ORI LA LIBERTAD	74	64	SILLA GIRATORIA DE METAL	746483902592	12/01/2018	BUENO	ACTIVO
7539	ORI LA LIBERTAD	74	64	SILLA GIRATORIA DE METAL	746483902597	12/01/2018	BUENO	ACTIVO
7540	ORI LA LIBERTAD	74	64	SILLA GIRATORIA DE METAL	746483902598	12/01/2018	BUENO	ACTIVO
7541	ORI LA LIBERTAD	95	22	TELEFONO	952282871187	4/12/2013	REGULAR	ACTIVO
7542	ORI LA LIBERTAD	95	22	TELEFONO	952282871235	4/12/2013	REGULAR	ACTIVO
7543	ORI LA LIBERTAD	95	22	TELEFONO	952282871257	4/12/2013	REGULAR	ACTIVO
7544	ORI LA LIBERTAD	95	22	TELEFONO	952282871376	30/07/2018	BUENO	ACTIVO
7545	ORI LA LIBERTAD	95	22	TELEFONO	952282871378	30/07/2018	BUENO	ACTIVO
7546	ORI LA LIBERTAD	11	22	EXTRACTOR DE AIRE TIPO AXIAL	112248020056	2/12/2020	REGULAR	ACTIVO
7547	ORI LA MERCED	32	22	HERVIDOR ELECTRICO	322250000031	21/10/2014	REGULAR	ACTIVO
7548	ORI LA MERCED	32	22	HORNO MICROONDAS	322260610132	13/12/2022	REGULAR	ACTIVO
7549	ORI LA MERCED	46	22	EQUIPO DE ILUMINACION DE EMERGENCIA	462247850461	11/11/2022	REGULAR	ACTIVO
7550	ORI LA MERCED	74	22	SURTIDOR DE AGUA ELECTRICO - DISPENSADOR ELECTRICO	742299890118	21/10/2014	MALO	ACTIVO
7551	ORI LA MERCED	74	22	SURTIDOR DE AGUA ELECTRICO - DISPENSADOR ELECTRICO	742299890154	17/12/2020	REGULAR	ACTIVO
7552	ORI LA MERCED	74	64	ESCRITORIO DE MELAMINA	746437450153	24/12/2013	REGULAR	ACTIVO
7553	ORI LA MERCED	74	64	MODULO DE DEMOSTRACION PORTATIL DE ATENCION AL CLIENTE	746460000022	27/12/2023	BUENO	ACTIVO
7554	ORI LA MERCED	74	64	MÓDULO DE MELAMINA	746460980923	21/12/2022	REGULAR	ACTIVO
7555	ORI LA MERCED	74	64	PANTALLA ECRAN	746466950063	7/07/2014	REGULAR	ACTIVO
7556	ORI LA MERCED	95	22	PROYECTOR	952266440095	4/07/2014	REGULAR	ACTIVO
7557	ORI LA MERCED	11	22	FRIGOBAR	112252140031	21/10/2014	REGULAR	ACTIVO
7558	ORI LA MERCED	32	22	HORNO MICROONDAS	322260610065	21/10/2014	REGULAR	ACTIVO
7559	ORI LA MERCED	11	22	EQUIPO PARA AIRE ACONDICIONADO TIPO DOMESTICO	112236140491	17/10/2024	BUENO	ACTIVO
7560	ORI LA MERCED	11	22	VENTILADOR ELECTRICO PARA MESA O DE PIE	112279700419	26/12/2019	REGULAR	ACTIVO
7561	ORI LA MERCED	11	22	VENTILADOR ELECTRICO PARA MESA O DE PIE	112279700433	26/12/2019	REGULAR	ACTIVO
7562	ORI LA MERCED	11	22	VENTILADOR ELECTRICO PARA MESA O DE PIE	112279700501	13/12/2022	REGULAR	ACTIVO
7563	ORI LA MERCED	60	22	BALANZA ELECTRONICA	602207850068	6/04/2015	REGULAR	ACTIVO
7564	ORI LA MERCED	74	64	ARMARIO DE MELAMINA	746406260435	14/12/2018	REGULAR	ACTIVO
7565	ORI LA MERCED	74	64	ESCRITORIO DE MELAMINA	746437450151	24/12/2013	REGULAR	ACTIVO
7566	ORI LA MERCED	74	64	ESCRITORIO DE MELAMINA	746437450152	24/12/2013	REGULAR	ACTIVO
7567	ORI LA MERCED	74	64	MESA DE MELAMINA	746450560353	13/12/2018	REGULAR	ACTIVO
7568	ORI LA MERCED	74	64	MESA DE MELAMINA	746450560354	13/12/2018	REGULAR	ACTIVO
7569	ORI LA MERCED	74	64	MESA DE METAL Y MELAMINA	746451860063	24/12/2013	REGULAR	ACTIVO
7570	ORI LA MERCED	74	64	SILLA FIJA DE METAL	746481873286	23/12/2020	REGULAR	ACTIVO
7571	ORI LA MERCED	74	64	SILLA FIJA DE METAL	746481873288	23/12/2020	REGULAR	ACTIVO
7572	ORI LA MERCED	74	64	SILLA FIJA DE METAL	746481873291	23/12/2020	REGULAR	ACTIVO
7573	ORI LA MERCED	74	64	SILLA FIJA DE METAL	746481873292	23/12/2020	REGULAR	ACTIVO
7574	ORI LA MERCED	74	64	SILLA FIJA DE METAL	746481873293	23/12/2020	REGULAR	ACTIVO
7575	ORI LA MERCED	74	64	SILLA FIJA DE METAL	746481873297	23/12/2020	REGULAR	ACTIVO
7576	ORI LA MERCED	74	64	SILLA FIJA DE METAL	746481873298	23/12/2020	REGULAR	ACTIVO
7577	ORI LA MERCED	74	64	SILLA FIJA DE METAL	746481873299	23/12/2020	REGULAR	ACTIVO
7578	ORI LA MERCED	74	64	SILLA FIJA DE METAL	746481873301	23/12/2020	REGULAR	ACTIVO
7579	ORI LA MERCED	74	64	SILLA GIRATORIA DE METAL	746483901776	24/12/2013	MALO	ACTIVO
7580	ORI LA MERCED	74	64	SILLA GIRATORIA DE METAL	746483901778	24/12/2013	MALO	ACTIVO
7581	ORI LA MERCED	88	22	EXTINTOR	882225250393	29/10/2014	REGULAR	ACTIVO
7582	ORI LA MERCED	95	22	MEGAFONO	952253400036	30/09/2022	BUENO	ACTIVO
7583	ORI LA MERCED	11	22	VENTILADOR ELECTRICO PARA MESA O DE PIE	112279700500	13/12/2022	REGULAR	ACTIVO
7584	ORI LA MERCED	74	08	COMPUTADORA PERSONAL PORTATIL	740805000144	27/09/2018	REGULAR	ACTIVO

N°	Nombre del Local	Grupo	Clase	Denominación del bien	Código Patrimonial	Fecha de Adquisición	Estado	Condición
	A	B	C	D	E	F	G	H
7585	ORI LA MERCED	74	08	COMPUTADORA PERSONAL PORTATIL	740805000314	18/11/2024	BUENO	ACTIVO
7586	ORI LA MERCED	74	08	IMPRESORA (OTRAS)	740832000075	17/12/2021	REGULAR	ACTIVO
7587	ORI LA MERCED	74	08	TABLETA PAD	740894930059	27/12/2018	REGULAR	ACTIVO
7588	ORI LA MERCED	74	64	ARCHIVADOR DE MELAMINA	746403550027	24/12/2013	REGULAR	ACTIVO
7589	ORI LA MERCED	74	64	ARMARIO DE MELAMINA	746406260436	14/12/2018	REGULAR	ACTIVO
7590	ORI LA MERCED	74	64	ESCRITORIO DE MELAMINA	746437450336	13/12/2018	REGULAR	ACTIVO
7591	ORI LA MERCED	74	64	SILLA FIJA DE METAL	746481873287	23/12/2020	REGULAR	ACTIVO
7592	ORI LA MERCED	74	64	SILLA FIJA DE METAL	746481873289	23/12/2020	REGULAR	ACTIVO
7593	ORI LA MERCED	74	64	SILLA GIRATORIA DE METAL	746483901777	24/12/2013	REGULAR	ACTIVO
7594	ORI LA MERCED	74	64	SILLA GIRATORIA DE METAL	746483902719	22/06/2018	REGULAR	ACTIVO
7595	ORI LA MERCED	95	22	AUDIFONOS (MAYOR A 1/4 UIT)	952210510041	2/11/2015	REGULAR	ACTIVO
7596	ORI LA MERCED	95	22	EQUIPO DE SONIDO	952233750033	21/10/2014	REGULAR	ACTIVO
7597	ORI LA MERCED	95	22	TELEFONO	952282871530	30/12/2021	REGULAR	ACTIVO
7598	ORI LA MERCED	11	22	CORTINA DE AIRE	112226730011	20/11/2014	REGULAR	ACTIVO
7599	ORI LA MERCED	11	22	EQUIPO PARA AIRE ACONDICIONADO TIPO DOMESTICO	112236140446	28/12/2023	BUENO	ACTIVO
7600	ORI LA MERCED	11	22	EQUIPO PARA AIRE ACONDICIONADO TIPO DOMESTICO	112236140472	5/07/2024	BUENO	ACTIVO
7601	ORI LA MERCED	11	22	EXTRACTOR DE AIRE	112248020063	20/03/2024	BUENO	ACTIVO
7602	ORI LA MERCED	74	08	COMPUTADORA PERSONAL PORTATIL	740805000186	23/12/2020	REGULAR	ACTIVO
7603	ORI LA MERCED	74	08	SOLUCION DE ALMACENAMIENTO EXTERNO	740894810011	28/12/2023	BUENO	ACTIVO
7604	ORI LA MERCED	74	64	ARMARIO DE MELAMINA	746406260508	21/12/2022	REGULAR	ACTIVO
7605	ORI LA MERCED	74	64	MESA DE MELAMINA	746450560171	24/12/2013	REGULAR	ACTIVO
7606	ORI LA MERCED	74	64	MESA DE MELAMINA	746450560352	13/12/2018	REGULAR	ACTIVO
7607	ORI LA MERCED	74	64	MODULO DE METAL	746461530018	20/12/2018	REGULAR	ACTIVO
7608	ORI LA MERCED	74	64	SILLA FIJA DE METAL	746481873294	23/12/2020	REGULAR	ACTIVO
7609	ORI LA MERCED	74	64	SILLA FIJA DE METAL	746481873295	23/12/2020	REGULAR	ACTIVO
7610	ORI LA MERCED	74	64	SILLA FIJA DE METAL	746481873296	23/12/2020	REGULAR	ACTIVO
7611	ORI LA MERCED	74	64	SILLA FIJA DE METAL	746481873300	23/12/2020	REGULAR	ACTIVO
7612	ORI LA MERCED	74	64	SILLA GIRATORIA DE METAL	746483902718	22/06/2018	REGULAR	ACTIVO
7613	ORI LA MERCED	74	64	SILLON GIRATORIO DE METAL	746489330460	22/06/2018	REGULAR	ACTIVO
7614	ORI LA MERCED	88	22	EXTINTOR	882225250357	1/04/2014	REGULAR	ACTIVO
7615	ORI LA MERCED	95	22	TELEFONO	952282871405	30/07/2018	REGULAR	ACTIVO
7616	ORI LA MERCED	95	22	TELEFONO	952282871543	31/08/2022	BUENO	ACTIVO
7617	ORI LA MERCED	95	22	TELEVISOR LED	952285860047	28/05/2015	REGULAR	ACTIVO
7618	ORI LA MERCED	46	22	ACUMULADOR DE ENERGIA - EQUIPO DE UPS	462200500074	20/12/2024	BUENO	ACTIVO
7619	ORI LA MERCED	95	22	PUNTO DE ACCESO INALAMBRICO - ACCESS POINT WIRELESS	952267420085	12/11/2024	BUENO	ACTIVO
7620	ORI LA MERCED	95	22	SWITCH PARA RED	952281170096	31/10/2016	REGULAR	ACTIVO
7621	ORI LA MERCED	46	22	EQUIPO DE ILUMINACION DE EMERGENCIA	462247850512	5/12/2023	BUENO	ACTIVO
7622	ORI LA MERCED	46	22	EQUIPO DE ILUMINACION DE EMERGENCIA	462247850513	5/12/2023	BUENO	ACTIVO
7623	ORI LA MERCED	46	22	EQUIPO DE ILUMINACION DE EMERGENCIA	462247850514	5/12/2023	BUENO	ACTIVO
7624	ORI LA MERCED	46	22	EQUIPO DE ILUMINACION DE EMERGENCIA	462247850515	5/12/2023	BUENO	ACTIVO
7625	ORI LA MERCED	46	22	EQUIPO DE ILUMINACION DE EMERGENCIA	462247850516	5/12/2023	BUENO	ACTIVO
7626	ORI LA MERCED	74	08	COMPUTADORA PERSONAL PORTATIL	740805000202	6/10/2022	REGULAR	ACTIVO
7627	ORI LA MERCED	74	22	SURTIDOR DE AGUA ELECTRICO - DISPENSADOR ELECTRICO	742299890209	11/11/2022	REGULAR	ACTIVO
7628	ORI LA MERCED	74	64	ARMARIO DE MELAMINA	746406260437	14/12/2018	REGULAR	ACTIVO
7629	ORI LA MERCED	74	64	ARMARIO DE MELAMINA	746406260507	21/12/2022	REGULAR	ACTIVO
7630	ORI LA MERCED	74	64	LIBRERO DE MELAMINA	746445420076	24/12/2013	REGULAR	ACTIVO
7631	ORI LA MERCED	74	64	MESA DE REUNIONES	746452030119	21/12/2022	REGULAR	ACTIVO
7632	ORI LA MERCED	74	64	SILLA FIJA DE METAL	746481873284	23/12/2020	REGULAR	ACTIVO
7633	ORI LA MERCED	74	64	SILLA FIJA DE METAL	746481873285	23/12/2020	REGULAR	ACTIVO
7634	ORI LA MERCED	74	64	SILLA FIJA DE METAL	746481873290	23/12/2020	REGULAR	ACTIVO
7635	ORI LA MERCED	88	22	EXTINTOR	882225250358	1/04/2014	REGULAR	ACTIVO
7636	ORI LAMBAYEQUE	74	64	ARMARIO DE METAL	746406600230	25/07/2007	REGULAR	ACTIVO
7637	ORI LAMBAYEQUE	74	64	LIBRERO DE MADERA	746445250188	9/07/2007	REGULAR	ACTIVO
7638	ORI LAMBAYEQUE	46	22	EQUIPO DE ILUMINACION DE EMERGENCIA	462247850427	11/11/2022	REGULAR	ACTIVO
7639	ORI LAMBAYEQUE	46	22	EQUIPO DE ILUMINACION DE EMERGENCIA	462247850428	11/11/2022	BUENO	ACTIVO
7640	ORI LAMBAYEQUE	67	64	TRIPODE METALICO	676478660019	6/11/2014	BUENO	ACTIVO

Nº	Nombre del Local	Grupo	Clase	Denominación del bien	Código Patrimonial	Fecha de Adquisición	Estado	Condición
	A	B	C	D	E	F	G	H
7641	ORI LAMBAYEQUE	74	64	ARCHIVADOR DE MELAMINA	746403550074	30/10/2015	BUENO	ACTIVO
7642	ORI LAMBAYEQUE	74	64	ESTANTE DE MELAMINA	746441520109	30/10/2015	BUENO	ACTIVO
7643	ORI LAMBAYEQUE	74	64	ESTANTE DE METAL	746441860142	30/10/2015	BUENO	ACTIVO
7644	ORI LAMBAYEQUE	95	22	MEGAFONO	952253400035	30/09/2022	BUENO	ACTIVO
7645	ORI LAMBAYEQUE	11	22	EQUIPO PARA AIRE ACONDICIONADO TIPO DOMESTICO	112236140276	20/11/2014	REGULAR	ACTIVO
7646	ORI LAMBAYEQUE	46	22	EQUIPO DE ILUMINACION DE EMERGENCIA	462247850506	5/12/2023	BUENO	ACTIVO
7647	ORI LAMBAYEQUE	46	22	EQUIPO DE ILUMINACION DE EMERGENCIA	462247850507	5/12/2023	BUENO	ACTIVO
7648	ORI LAMBAYEQUE	46	22	EQUIPO DE ILUMINACION DE EMERGENCIA	462247850508	5/12/2023	BUENO	ACTIVO
7649	ORI LAMBAYEQUE	46	22	EQUIPO DE ILUMINACION DE EMERGENCIA	462247850509	5/12/2023	BUENO	ACTIVO
7650	ORI LAMBAYEQUE	46	22	EQUIPO DE ILUMINACION DE EMERGENCIA	462247850510	5/12/2023	BUENO	ACTIVO
7651	ORI LAMBAYEQUE	74	08	COMPUTADORA PERSONAL PORTATIL	740805000252	31/07/2023	BUENO	ACTIVO
7652	ORI LAMBAYEQUE	74	64	ESCRITORIO DE MELAMINA	746437450189	11/11/2014	BUENO	ACTIVO
7653	ORI LAMBAYEQUE	74	64	MESA DE REUNIONES	746452030108	21/12/2022	BUENO	ACTIVO
7654	ORI LAMBAYEQUE	74	64	MÓDULO DE MELAMINA	746460980578	6/11/2014	REGULAR	ACTIVO
7655	ORI LAMBAYEQUE	74	64	MÓDULO DE MELAMINA	746460980579	6/11/2014	REGULAR	ACTIVO
7656	ORI LAMBAYEQUE	74	64	SILLA GIRATORIA DE METAL	746483902736	22/06/2018	BUENO	ACTIVO
7657	ORI LAMBAYEQUE	74	64	SILLA GIRATORIA DE METAL	746483902737	22/06/2018	BUENO	ACTIVO
7658	ORI LAMBAYEQUE	74	64	SILLA GIRATORIA DE METAL	746483902738	22/06/2018	BUENO	ACTIVO
7659	ORI LAMBAYEQUE	95	22	GRABADORA DIGITAL	952245650019	23/10/2015	BUENO	ACTIVO
7660	ORI LAMBAYEQUE	95	22	REPRODUCTOR DE DISCO BLU-RAY	952274490007	13/12/2013	REGULAR	ACTIVO
7661	ORI LAMBAYEQUE	95	22	TELEFONO	952282870741	2/07/2009	BUENO	ACTIVO
7662	ORI LAMBAYEQUE	95	22	TELEFONO	952282871419	30/07/2018	BUENO	ACTIVO
7663	ORI LAMBAYEQUE	95	22	TELEVISOR LCD	952285830003	30/11/2011	BUENO	ACTIVO
7664	ORI LAMBAYEQUE	74	64	ARCHIVADOR DE MELAMINA	746403550070	30/10/2015	REGULAR	ACTIVO
7665	ORI LAMBAYEQUE	74	64	ARCHIVADOR DE MELAMINA	746403550071	30/10/2015	REGULAR	ACTIVO
7666	ORI LAMBAYEQUE	74	64	ARCHIVADOR DE MELAMINA	746403550072	30/10/2015	REGULAR	ACTIVO
7667	ORI LAMBAYEQUE	74	64	ARCHIVADOR DE MELAMINA	746403550073	30/10/2015	REGULAR	ACTIVO
7668	ORI LAMBAYEQUE	74	64	ARCHIVADOR DE MELAMINA	746403550075	30/10/2015	REGULAR	ACTIVO
7669	ORI LAMBAYEQUE	74	64	ARCHIVADOR DE METAL	746403890785	9/07/2007	BUENO	ACTIVO
7670	ORI LAMBAYEQUE	74	64	SILLA FIJA DE METAL	746481872391	15/10/2010	BUENO	ACTIVO
7671	ORI LAMBAYEQUE	74	64	SILLA FIJA DE METAL	746481872393	15/10/2010	BUENO	ACTIVO
7672	ORI LAMBAYEQUE	88	22	EXTINTOR	882225250484	1/06/2018	REGULAR	ACTIVO
7673	ORI LAMBAYEQUE	11	22	FRIGOBAR	112252140015	15/11/2013	BUENO	ACTIVO
7674	ORI LAMBAYEQUE	11	22	REFRIGERADORA ELECTRICA DOMESTICA	112263860014	15/07/2009	REGULAR	ACTIVO
7675	ORI LAMBAYEQUE	32	22	HORNO MICROONDAS	322260610125	13/12/2022	BUENO	ACTIVO
7676	ORI LAMBAYEQUE	74	22	SURTIDOR DE AGUA ELECTRICO - DISPENSADOR ELECTRICO	742299890178	11/11/2022	BUENO	ACTIVO
7677	ORI LAMBAYEQUE	74	64	MESA DE MELAMINA	746450560199	30/12/2014	REGULAR	ACTIVO
7678	ORI LAMBAYEQUE	74	64	MESA DE MELAMINA	746450560200	30/12/2014	BUENO	ACTIVO
7679	ORI LAMBAYEQUE	74	64	SILLA FIJA DE OTRO MATERIAL	746482550259	30/12/2014	MALO	ACTIVO
7680	ORI LAMBAYEQUE	74	64	SILLA FIJA DE OTRO MATERIAL	746482550260	30/12/2014	MALO	ACTIVO
7681	ORI LAMBAYEQUE	74	64	SILLA FIJA DE OTRO MATERIAL	746482550261	30/12/2014	MALO	ACTIVO
7682	ORI LAMBAYEQUE	74	64	SILLA FIJA DE OTRO MATERIAL	746482550262	30/12/2014	MALO	ACTIVO
7683	ORI LAMBAYEQUE	74	64	SILLA FIJA DE OTRO MATERIAL	746482550263	30/12/2014	MALO	ACTIVO
7684	ORI LAMBAYEQUE	74	64	SILLA FIJA DE OTRO MATERIAL	746482550264	30/12/2014	MALO	ACTIVO
7685	ORI LAMBAYEQUE	74	64	SILLA FIJA DE OTRO MATERIAL	746482550265	30/12/2014	MALO	ACTIVO
7686	ORI LAMBAYEQUE	74	64	SILLA FIJA DE OTRO MATERIAL	746482550266	30/12/2014	MALO	ACTIVO
7687	ORI LAMBAYEQUE	88	22	SISTEMA DE DETECCION CONTRA INCENDIOS	882295370009	9/08/2017	BUENO	ACTIVO
7688	ORI LAMBAYEQUE	11	22	EQUIPO PARA AIRE ACONDICIONADO TIPO DOMESTICO	112236140275	20/11/2014	BUENO	ACTIVO
7689	ORI LAMBAYEQUE	46	22	ACUMULADOR DE ENERGIA - EQUIPO DE UPS	462200500060	12/12/2024	BUENO	ACTIVO
7690	ORI LAMBAYEQUE	67	64	ARMARIO BASTIDOR METALICO - RACK CABINET	676400150013	2/07/2009	REGULAR	ACTIVO
7691	ORI LAMBAYEQUE	74	08	SOLUCION DE ALMACENAMIENTO EXTERNO	740894810022	28/12/2023	BUENO	ACTIVO
7692	ORI LAMBAYEQUE	74	64	MÓDULO DE MELAMINA	746460980580	11/11/2014	REGULAR	ACTIVO
7693	ORI LAMBAYEQUE	74	64	MÓDULO DE MELAMINA	746460980675	6/08/2015	REGULAR	ACTIVO
7694	ORI LAMBAYEQUE	74	64	SILLA GIRATORIA DE METAL	746483902732	22/06/2018	BUENO	ACTIVO
7695	ORI LAMBAYEQUE	88	22	EXTINTOR	882225250237	18/05/2006	REGULAR	ACTIVO
7696	ORI LAMBAYEQUE	95	22	SISTEMA DE PROTECCION Y SEGURIDAD PARA RED - FIREWALL	952278320011	22/11/2023	BUENO	ACTIVO

N°	Nombre del Local	Grupo	Clase	Denominación del bien	Código Patrimonial	Fecha de Adquisición	Estado	Condición
	A	B	C	D	E	F	G	H
7697	ORI LAMBAYEQUE	95	22	TELEFONO	952282871170	4/12/2013	REGULAR	ACTIVO
7698	ORI LAMBAYEQUE	11	22	VENTILADOR ELECTRICO PARA MESA O DE PIE	112279700440	13/12/2022	BUENO	ACTIVO
7699	ORI LAMBAYEQUE	32	22	HERVIDOR ELECTRICO	322250000023	9/12/2013	BUENO	ACTIVO
7700	ORI LAMBAYEQUE	32	22	HORNO MICROONDAS	322260610019	15/07/2009	REGULAR	ACTIVO
7701	ORI LAMBAYEQUE	74	08	COMPUTADORA PERSONAL PORTATIL	740805000204	6/10/2022	REGULAR	ACTIVO
7702	ORI LAMBAYEQUE	74	22	SURTIDOR DE AGUA ELECTRICO - DISPENSADOR ELECTRICO	742299890223	16/11/2023	BUENO	ACTIVO
7703	ORI LAMBAYEQUE	74	64	ESCRITORIO DE MELAMINA	746437450185	11/11/2014	REGULAR	ACTIVO
7704	ORI LAMBAYEQUE	74	64	ESCRITORIO DE MELAMINA	746437450186	11/11/2014	REGULAR	ACTIVO
7705	ORI LAMBAYEQUE	74	64	ESCRITORIO DE MELAMINA	746437450192	11/11/2014	REGULAR	ACTIVO
7706	ORI LAMBAYEQUE	74	64	ESCRITORIO DE MELAMINA	746437450237	6/08/2015	REGULAR	ACTIVO
7707	ORI LAMBAYEQUE	74	64	MESA DE MELAMINA	746450560033	2/07/2007	REGULAR	ACTIVO
7708	ORI LAMBAYEQUE	74	64	MÓDULO DE MELAMINA	746460980677	6/08/2015	REGULAR	ACTIVO
7709	ORI LAMBAYEQUE	74	64	MÓDULO DE MELAMINA	746460980678	6/08/2015	REGULAR	ACTIVO
7710	ORI LAMBAYEQUE	74	64	PIZARRA ACRILICA	746473050107	8/08/2005	MALO	ACTIVO
7711	ORI LAMBAYEQUE	74	64	PIZARRA ACRILICA	746473050119	13/07/2007	MALO	ACTIVO
7712	ORI LAMBAYEQUE	74	64	SILLA FIJA DE METAL	746481873316	23/12/2020	BUENO	ACTIVO
7713	ORI LAMBAYEQUE	74	64	SILLA FIJA DE METAL	746481873317	23/12/2020	BUENO	ACTIVO
7714	ORI LAMBAYEQUE	74	64	SILLA GIRATORIA DE METAL	746483902731	22/06/2018	BUENO	ACTIVO
7715	ORI LAMBAYEQUE	74	64	SILLA GIRATORIA DE METAL	746483902735	22/06/2018	BUENO	ACTIVO
7716	ORI LAMBAYEQUE	74	64	SILLA GIRATORIA DE METAL	746483902741	22/06/2018	BUENO	ACTIVO
7717	ORI LAMBAYEQUE	74	64	SILLA GIRATORIA DE METAL	746483902742	22/06/2018	BUENO	ACTIVO
7718	ORI LAMBAYEQUE	74	64	SILLA GIRATORIA DE METAL	746483902743	22/06/2018	BUENO	ACTIVO
7719	ORI LAMBAYEQUE	74	64	SILLA GIRATORIA DE METAL	746483902744	22/06/2018	BUENO	ACTIVO
7720	ORI LAMBAYEQUE	88	22	EXTINTOR	882225250191	12/12/2005	REGULAR	ACTIVO
7721	ORI LAMBAYEQUE	88	22	EXTINTOR	882225250212	18/05/2006	REGULAR	ACTIVO
7722	ORI LAMBAYEQUE	95	22	TELEFONO	952282871199	4/12/2013	REGULAR	ACTIVO
7723	ORI LAMBAYEQUE	95	22	TELEFONO	952282871420	30/07/2018	BUENO	ACTIVO
7724	ORI LAMBAYEQUE	25	22	ASPIRADORA ELECTRICA	252200500023	21/05/2018	MALO	ACTIVO
7725	ORI LAMBAYEQUE	74	64	SILLA FIJA DE METAL	746481873315	23/12/2020	BUENO	ACTIVO
7726	ORI LAMBAYEQUE	74	64	SILLA FIJA DE METAL	746481873322	23/12/2020	BUENO	ACTIVO
7727	ORI LAMBAYEQUE	60	22	MEDIDOR DE FLUJO ELECTRONICO	602257640003	22/06/2015	BUENO	ACTIVO
7728	ORI LAMBAYEQUE	74	64	ARMARIO DE MELAMINA	746406260484	21/12/2022	BUENO	ACTIVO
7729	ORI LAMBAYEQUE	74	64	ESCRITORIO DE MELAMINA	746437450187	11/11/2014	REGULAR	ACTIVO
7730	ORI LAMBAYEQUE	74	64	ESCRITORIO DE MELAMINA	746437450188	11/11/2014	REGULAR	ACTIVO
7731	ORI LAMBAYEQUE	74	64	SILLA FIJA DE METAL	746481872387	15/10/2010	BUENO	ACTIVO
7732	ORI LAMBAYEQUE	74	64	SILLA GIRATORIA DE METAL	746483902739	22/06/2018	BUENO	ACTIVO
7733	ORI LAMBAYEQUE	74	64	SILLA GIRATORIA DE METAL	746483902740	22/06/2018	REGULAR	ACTIVO
7734	ORI LAMBAYEQUE	95	22	TELEFONO	952282871188	4/12/2013	REGULAR	ACTIVO
7735	ORI LAMBAYEQUE	11	22	EQUIPO PARA AIRE ACONDICIONADO TIPO DOMESTICO	112236140403	23/12/2020	REGULAR	ACTIVO
7736	ORI LAMBAYEQUE	74	08	TABLETA PAD	740894930082	30/11/2020	REGULAR	ACTIVO
7737	ORI LAMBAYEQUE	74	64	ARMARIO DE MELAMINA	746406260485	21/12/2022	REGULAR	ACTIVO
7738	ORI LAMBAYEQUE	74	64	ESCRITORIO DE MELAMINA	746437450003	19/08/2010	REGULAR	ACTIVO
7739	ORI LAMBAYEQUE	74	64	ESCRITORIO DE MELAMINA	746437450191	11/11/2014	BUENO	ACTIVO
7740	ORI LAMBAYEQUE	74	64	MESA DE MELAMINA	746450560205	6/08/2015	BUENO	ACTIVO
7741	ORI LAMBAYEQUE	74	64	SILLA FIJA DE METAL	746481872384	15/10/2010	BUENO	ACTIVO
7742	ORI LAMBAYEQUE	74	64	SILLA FIJA DE METAL	746481872385	15/10/2010	BUENO	ACTIVO
7743	ORI LAMBAYEQUE	74	64	SILLA FIJA DE METAL	746481872390	15/10/2010	BUENO	ACTIVO
7744	ORI LAMBAYEQUE	74	64	SILLA FIJA DE METAL	746481872394	15/10/2010	BUENO	ACTIVO
7745	ORI LAMBAYEQUE	74	64	SILLA FIJA DE METAL	746481872395	15/10/2010	BUENO	ACTIVO
7746	ORI LAMBAYEQUE	74	64	SILLA GIRATORIA DE METAL	746483902730	22/06/2018	BUENO	ACTIVO
7747	ORI LAMBAYEQUE	60	22	BALANZA ELECTRONICA	602207850045	26/10/2012	REGULAR	ACTIVO
7748	ORI LAMBAYEQUE	74	22	SURTIDOR DE AGUA ELECTRICO - DISPENSADOR ELECTRICO	742299890179	11/11/2022	REGULAR	ACTIVO
7749	ORI LAMBAYEQUE	74	64	MESA DE MELAMINA	746450560380	21/12/2022	BUENO	ACTIVO
7750	ORI LAMBAYEQUE	74	64	MÓDULO DE MELAMINA	746460980020	19/08/2010	REGULAR	ACTIVO
7751	ORI LAMBAYEQUE	74	64	SILLA GIRATORIA DE METAL	746483902723	22/06/2018	BUENO	ACTIVO
7752	ORI LAMBAYEQUE	74	64	SILLA GIRATORIA DE METAL	746483902727	22/06/2018	REGULAR	ACTIVO

N°	Nombre del Local	Grupo	Clase	Denominación del bien	Código Patrimonial	Fecha de Adquisición	Estado	Condición
	A	B	C	D	E	F	G	H
7753	ORI LAMBAYEQUE	88	22	EXTINTOR	882225250192	12/12/2005	REGULAR	ACTIVO
7754	ORI LAMBAYEQUE	95	22	PUNTO DE ACCESO INALAMBRICO - ACCESS POINT WIRELESS	952267420067	12/11/2024	BUENO	ACTIVO
7755	ORI LAMBAYEQUE	95	22	TELEFONO	952282871239	4/12/2013	REGULAR	ACTIVO
7756	ORI LAMBAYEQUE	95	22	TELEFONO	952282871564	31/08/2022	BUENO	ACTIVO
7757	ORI LAMBAYEQUE	11	22	EQUIPO PARA AIRE ACONDICIONADO TIPO DOMESTICO	112236140273	20/11/2014	BUENO	ACTIVO
7758	ORI LAMBAYEQUE	74	64	ARMARIO DE MELAMINA	746406260270	30/10/2015	REGULAR	ACTIVO
7759	ORI LAMBAYEQUE	74	64	ESCRITORIO DE MELAMINA	746437450190	11/11/2014	REGULAR	ACTIVO
7760	ORI LAMBAYEQUE	74	64	MÓDULO DE MELAMINA	746460980581	11/11/2014	REGULAR	ACTIVO
7761	ORI LAMBAYEQUE	74	64	MÓDULO DE MELAMINA	746460980582	11/11/2014	REGULAR	ACTIVO
7762	ORI LAMBAYEQUE	74	64	MÓDULO DE MELAMINA	746460980676	6/08/2015	REGULAR	ACTIVO
7763	ORI LAMBAYEQUE	74	64	SILLA FIJA DE METAL	746481873319	23/12/2020	BUENO	ACTIVO
7764	ORI LAMBAYEQUE	74	64	SILLA FIJA DE METAL	746481873326	23/12/2020	BUENO	ACTIVO
7765	ORI LAMBAYEQUE	74	64	SILLA GIRATORIA DE METAL	746483902729	22/06/2018	BUENO	ACTIVO
7766	ORI LAMBAYEQUE	74	64	SILLA GIRATORIA DE METAL	746483902733	22/06/2018	BUENO	ACTIVO
7767	ORI LAMBAYEQUE	74	64	SILLA GIRATORIA DE METAL	746483902734	22/06/2018	BUENO	ACTIVO
7768	ORI LAMBAYEQUE	74	64	SILLON GIRATORIO DE METAL	746489330463	22/06/2018	BUENO	ACTIVO
7769	ORI LAMBAYEQUE	95	22	TELEFONO	952282871195	4/12/2013	REGULAR	ACTIVO
7770	ORI LAMBAYEQUE	74	64	LIBRERO DE MADERA	746445250189	9/07/2007	REGULAR	ACTIVO
7771	ORI LAMBAYEQUE	88	22	EXTINTOR	882225250225	18/05/2006	REGULAR	ACTIVO
7772	ORI LAMBAYEQUE	88	22	EXTINTOR	882225250242	18/05/2006	REGULAR	ACTIVO
7773	ORI LAMBAYEQUE	88	22	EXTINTOR	882225250288	28/10/2010	REGULAR	ACTIVO
7774	ORI LAMBAYEQUE	11	22	CORTINA DE AIRE	112226730009	20/11/2014	REGULAR	ACTIVO
7775	ORI LAMBAYEQUE	11	22	CORTINA DE AIRE	112226730010	20/11/2014	REGULAR	ACTIVO
7776	ORI LAMBAYEQUE	11	22	EQUIPO PARA AIRE ACONDICIONADO TIPO DOMESTICO	112236140197	1/11/2013	REGULAR	ACTIVO
7777	ORI LAMBAYEQUE	74	08	COMPUTADORA PERSONAL PORTATIL	740805000253	31/07/2023	BUENO	ACTIVO
7778	ORI LAMBAYEQUE	74	08	EQUIPO DE CONTROL DE ACCESO BIOMÉTRICO CON TECLADO NUMÉRICO	740826000015	12/08/2022	BUENO	ACTIVO
7779	ORI LAMBAYEQUE	74	08	KIOSCO MULTIMEDIA	740852250006	22/12/2021	REGULAR	ACTIVO
7780	ORI LAMBAYEQUE	74	64	CAJONERA RODABLE DE MELAMINA	746419250252	29/11/2024	BUENO	ACTIVO
7781	ORI LAMBAYEQUE	74	64	CAJONERA RODABLE DE MELAMINA	746419250253	29/11/2024	BUENO	ACTIVO
7782	ORI LAMBAYEQUE	74	64	CAJONERA RODABLE DE MELAMINA	746419250254	29/11/2024	BUENO	ACTIVO
7783	ORI LAMBAYEQUE	74	64	ESCRITORIO DE MELAMINA	746437450308	31/08/2017	BUENO	ACTIVO
7784	ORI LAMBAYEQUE	74	64	LIBRERO DE MELAMINA	746445420013	19/08/2010	REGULAR	ACTIVO
7785	ORI LAMBAYEQUE	74	64	MÓDULO DE MELAMINA	746460980924	21/12/2022	BUENO	ACTIVO
7786	ORI LAMBAYEQUE	74	64	MODULO DE MELAMINA Y METAL PARA ESTACION DE TRABAJO	746460980972	29/11/2024	BUENO	ACTIVO
7787	ORI LAMBAYEQUE	74	64	SILLA FIJA DE METAL	746481872386	15/10/2010	BUENO	ACTIVO
7788	ORI LAMBAYEQUE	74	64	SILLA FIJA DE METAL	746481872388	15/10/2010	BUENO	ACTIVO
7789	ORI LAMBAYEQUE	74	64	SILLA FIJA DE METAL	746481872389	15/10/2010	BUENO	ACTIVO
7790	ORI LAMBAYEQUE	74	64	SILLA FIJA DE METAL	746481872392	15/10/2010	BUENO	ACTIVO
7791	ORI LAMBAYEQUE	74	64	SILLA FIJA DE METAL	746481872396	15/10/2010	REGULAR	ACTIVO
7792	ORI LAMBAYEQUE	74	64	SILLA FIJA DE METAL	746481872397	15/10/2010	REGULAR	ACTIVO
7793	ORI LAMBAYEQUE	74	64	SILLA FIJA DE METAL	746481872398	15/10/2010	BUENO	ACTIVO
7794	ORI LAMBAYEQUE	74	64	SILLA FIJA DE METAL	746481873324	23/12/2020	BUENO	ACTIVO
7795	ORI LAMBAYEQUE	74	64	SILLA FIJA DE OTRO MATERIAL	746482550231	2/12/2013	BUENO	ACTIVO
7796	ORI LAMBAYEQUE	74	64	SILLA FIJA DE OTRO MATERIAL	746482550232	2/12/2013	REGULAR	ACTIVO
7797	ORI LAMBAYEQUE	74	64	SILLA GIRATORIA DE METAL	746483902720	22/06/2018	BUENO	ACTIVO
7798	ORI LAMBAYEQUE	74	64	SILLA GIRATORIA DE METAL	746483902721	22/06/2018	BUENO	ACTIVO
7799	ORI LAMBAYEQUE	74	64	SILLA GIRATORIA DE METAL	746483902722	22/06/2018	REGULAR	ACTIVO
7800	ORI LAMBAYEQUE	74	64	SILLA GIRATORIA DE METAL	746483902724	22/06/2018	REGULAR	ACTIVO
7801	ORI LAMBAYEQUE	74	64	SILLA GIRATORIA DE METAL	746483902725	22/06/2018	BUENO	ACTIVO
7802	ORI LAMBAYEQUE	88	22	EXTINTOR	882225250268	19/04/2010	REGULAR	ACTIVO
7803	ORI LAMBAYEQUE	88	22	EXTINTOR	882225250293	28/10/2010	BUENO	ACTIVO
7804	ORI LAMBAYEQUE	95	22	AMPLIFICADOR (OTROS)	952201260011	22/12/2021	REGULAR	ACTIVO
7805	ORI LAMBAYEQUE	95	22	TELEFONO	952282870827	2/07/2009	REGULAR	ACTIVO
7806	ORI LAMBAYEQUE	95	22	TELEFONO	952282871421	30/07/2018	BUENO	ACTIVO
7807	ORI LAMBAYEQUE	95	22	TELEVISOR LED	952285860045	7/05/2015	BUENO	ACTIVO

N°	Nombre del Local	Grupo	Clase	Denominación del bien	Código Patrimonial	Fecha de Adquisición	Estado	Condición
	A	B	C	D	E	F	G	H
7808	ORI LAMBAYEQUE	11	22	EQUIPO PARA AIRE ACONDICIONADO TIPO DOMESTICO	112236140198	29/11/2013	BUENO	ACTIVO
7809	ORI LAMBAYEQUE	11	22	EQUIPO PARA AIRE ACONDICIONADO TIPO DOMESTICO	112236140456	11/06/2024	BUENO	ACTIVO
7810	ORI LAMBAYEQUE	11	22	EQUIPO PARA AIRE ACONDICIONADO TIPO DOMESTICO	112236140479	4/10/2024	BUENO	ACTIVO
7811	ORI LAMBAYEQUE	74	08	PANTALLA DE TOQUE EXTERNA - TOUCH SCREEN FLAT	740882620010	1/11/2024	BUENO	ACTIVO
7812	ORI LAMBAYEQUE	74	64	MESA DE MELAMINA	746450560204	6/08/2015	MALO	ACTIVO
7813	ORI LAMBAYEQUE	74	64	SILLA FIJA DE METAL	746481873313	23/12/2020	BUENO	ACTIVO
7814	ORI LAMBAYEQUE	74	64	SILLA FIJA DE METAL	746481873318	23/12/2020	BUENO	ACTIVO
7815	ORI LAMBAYEQUE	74	64	SILLA GIRATORIA DE METAL	746483902728	22/06/2018	BUENO	ACTIVO
7816	ORI LAMBAYEQUE	95	22	TELEFONO	952282871418	30/07/2018	BUENO	ACTIVO
7817	ORI LAMBAYEQUE	67	64	RACK (OTROS)	676454340009	11/12/2013	REGULAR	ACTIVO
7818	ORI LAMBAYEQUE	74	64	MESA DE REUNIONES	746452030086	23/10/2013	BUENO	ACTIVO
7819	ORI LAMBAYEQUE	74	64	MODULO DE MELAMINA PARA EXPOSITOR	746461370002	23/10/2013	BUENO	ACTIVO
7820	ORI LAMBAYEQUE	74	64	SILLA FIJA DE METAL	746481873305	23/12/2020	BUENO	ACTIVO
7821	ORI LAMBAYEQUE	74	64	SILLA FIJA DE METAL	746481873307	23/12/2020	REGULAR	ACTIVO
7822	ORI LAMBAYEQUE	74	64	SILLA FIJA DE METAL	746481873308	23/12/2020	BUENO	ACTIVO
7823	ORI LAMBAYEQUE	74	64	SILLA FIJA DE METAL	746481873309	23/12/2020	BUENO	ACTIVO
7824	ORI LAMBAYEQUE	74	64	SILLA FIJA DE METAL	746481873312	23/12/2020	BUENO	ACTIVO
7825	ORI LAMBAYEQUE	11	22	EQUIPO PARA AIRE ACONDICIONADO TIPO DOMESTICO	112236140455	11/06/2024	BUENO	ACTIVO
7826	ORI LAMBAYEQUE	11	22	VENTILADOR ELECTRICO PARA MESA O DE PIE	112279700439	13/12/2022	BUENO	ACTIVO
7827	ORI LAMBAYEQUE	67	64	RACK (OTROS)	676454340007	3/12/2012	BUENO	ACTIVO
7828	ORI LAMBAYEQUE	74	64	MODULO DE DEMOSTRACION PORTATIL DE ATENCION AL CLIENTE	746460000002	31/12/2018	REGULAR	ACTIVO
7829	ORI LAMBAYEQUE	74	64	MODULO DE DEMOSTRACION PORTATIL DE ATENCION AL CLIENTE	746460000019	27/12/2023	BUENO	ACTIVO
7830	ORI LAMBAYEQUE	74	64	PANTALLA ECRAN	746466950084	20/11/2014	BUENO	ACTIVO
7831	ORI LAMBAYEQUE	74	64	SILLA FIJA DE METAL	746481873302	23/12/2020	BUENO	ACTIVO
7832	ORI LAMBAYEQUE	74	64	SILLA FIJA DE METAL	746481873303	23/12/2020	BUENO	ACTIVO
7833	ORI LAMBAYEQUE	74	64	SILLA FIJA DE METAL	746481873304	23/12/2020	BUENO	ACTIVO
7834	ORI LAMBAYEQUE	74	64	SILLA FIJA DE METAL	746481873310	23/12/2020	BUENO	ACTIVO
7835	ORI LAMBAYEQUE	74	64	SILLA FIJA DE METAL	746481873321	23/12/2020	BUENO	ACTIVO
7836	ORI LAMBAYEQUE	74	64	SILLA FIJA DE METAL	746481873323	23/12/2020	BUENO	ACTIVO
7837	ORI LAMBAYEQUE	74	64	SILLA FIJA DE OTRO MATERIAL	746482550228	2/12/2013	REGULAR	ACTIVO
7838	ORI LAMBAYEQUE	74	64	SILLA FIJA DE OTRO MATERIAL	746482550229	2/12/2013	REGULAR	ACTIVO
7839	ORI LAMBAYEQUE	74	64	SILLA FIJA DE OTRO MATERIAL	746482550230	2/12/2013	REGULAR	ACTIVO
7840	ORI LAMBAYEQUE	74	64	SILLA GIRATORIA DE METAL	746483902726	22/06/2018	BUENO	ACTIVO
7841	ORI LAMBAYEQUE	95	22	TELEFONO	952282870680	2/07/2009	REGULAR	ACTIVO
7842	ORI LAMBAYEQUE	74	64	MÓDULO DE MELAMINA	746460980587	20/11/2014	REGULAR	ACTIVO
7843	ORI LAMBAYEQUE	74	64	SILLA FIJA DE METAL	746481873311	23/12/2020	BUENO	ACTIVO
7844	ORI LAMBAYEQUE	74	64	SILLA FIJA DE METAL	746481873314	23/12/2020	BUENO	ACTIVO
7845	ORI LAMBAYEQUE	74	64	SILLA FIJA DE METAL	746481873320	23/12/2020	BUENO	ACTIVO
7846	ORI LAMBAYEQUE	74	64	SILLA FIJA DE METAL	746481873325	23/12/2020	BUENO	ACTIVO
7847	ORI LAMBAYEQUE	88	22	EXTINTOR	882225250289	28/10/2010	REGULAR	ACTIVO
7848	ORI LORETO	11	22	EQUIPO PARA AIRE ACONDICIONADO TIPO DOMESTICO	112236140454	17/06/2024	BUENO	ACTIVO
7849	ORI LORETO	11	22	VENTILADOR ELECTRICO PARA MESA O DE PIE	112279700466	13/12/2022	BUENO	ACTIVO
7850	ORI LORETO	11	22	VENTILADOR ELECTRICO PARA MESA O DE PIE	112279700469	13/12/2022	BUENO	ACTIVO
7851	ORI LORETO	74	64	MODULO DE DEMOSTRACION PORTATIL DE ATENCION AL CLIENTE	746460000020	27/12/2023	BUENO	ACTIVO
7852	ORI LORETO	74	64	SILLA FIJA DE METAL	746481873343	23/12/2020	BUENO	ACTIVO
7853	ORI LORETO	11	22	REFRIGERADORA ELECTRICA DOMESTICA	112263860030	4/11/2013	REGULAR	ACTIVO
7854	ORI LORETO	32	22	HORNO MICROONDAS	322260610106	13/12/2022	BUENO	ACTIVO
7855	ORI LORETO	74	64	MESA DE REUNIONES	746452030109	21/12/2022	BUENO	ACTIVO
7856	ORI LORETO	74	64	SILLA FIJA DE METAL	746481873328	23/12/2020	BUENO	ACTIVO
7857	ORI LORETO	11	22	EQUIPO PARA AIRE ACONDICIONADO TIPO DOMESTICO	112236140321	15/03/2017	BUENO	ACTIVO
7858	ORI LORETO	11	22	EQUIPO PARA AIRE ACONDICIONADO TIPO DOMESTICO	112236140453	17/06/2024	BUENO	ACTIVO
7859	ORI LORETO	74	64	ARMARIO DE MELAMINA	746406260482	21/12/2022	BUENO	ACTIVO
7860	ORI LORETO	74	64	ESCRITORIO DE MADERA	746437120135	18/02/2009	REGULAR	ACTIVO
7861	ORI LORETO	74	64	ESCRITORIO DE MADERA	746437120137	18/02/2009	REGULAR	ACTIVO
7862	ORI LORETO	74	64	MESITA DE MADERA	746454580002	18/02/2009	REGULAR	ACTIVO
7863	ORI LORETO	74	64	MODULO DE MADERA	746460170374	1/06/2017	REGULAR	ACTIVO

N°	Nombre del Local	Grupo	Clase	Denominación del bien	Código Patrimonial	Fecha de Adquisición	Estado	Condición
	A	B	C	D	E	F	G	H
7864	ORI LORETO	74	64	MÓDULO DE MELAMINA	746460980553	20/10/2014	REGULAR	ACTIVO
7865	ORI LORETO	74	64	SILLA GIRATORIA DE METAL	746483902754	22/06/2018	BUENO	ACTIVO
7866	ORI LORETO	74	64	SILLA GIRATORIA DE METAL	746483902755	22/06/2018	BUENO	ACTIVO
7867	ORI LORETO	74	64	SILLA GIRATORIA DE METAL	746483902758	22/06/2018	BUENO	ACTIVO
7868	ORI LORETO	74	64	SILLON GIRATORIO DE METAL	746489330465	22/06/2018	BUENO	ACTIVO
7869	ORI LORETO	95	22	TELEFONO	952282871238	4/12/2013	REGULAR	ACTIVO
7870	ORI LORETO	11	22	EQUIPO PARA AIRE ACONDICIONADO TIPO DOMESTICO	112236140398	10/12/2020	BUENO	ACTIVO
7871	ORI LORETO	46	22	ACUMULADOR DE ENERGIA - EQUIPO DE UPS	462200500063	12/12/2024	BUENO	ACTIVO
7872	ORI LORETO	67	64	ARMARIO BASTIDOR METALICO - RACK CABINET	676400150014	2/07/2009	REGULAR	ACTIVO
7873	ORI LORETO	95	22	PUNTO DE ACCESO INALAMBRICO - ACCESS POINT WIRELESS	952267420074	12/11/2024	BUENO	ACTIVO
7874	ORI LORETO	95	22	SISTEMA DE PROTECCION Y SEGURIDAD PARA RED - FIREWALL	952278320020	22/11/2023	BUENO	ACTIVO
7875	ORI LORETO	11	22	EQUIPO PARA AIRE ACONDICIONADO TIPO DOMESTICO	112236140154	3/09/2012	REGULAR	ACTIVO
7876	ORI LORETO	74	08	IMPRESORA (OTRAS)	740832000057	17/12/2021	REGULAR	ACTIVO
7877	ORI LORETO	74	64	ARMARIO DE MELAMINA	746406260483	21/12/2022	BUENO	ACTIVO
7878	ORI LORETO	74	64	ESCRITORIO DE MADERA	746437120138	18/02/2009	REGULAR	ACTIVO
7879	ORI LORETO	74	64	MÓDULO DE MELAMINA	746460980552	20/10/2014	REGULAR	ACTIVO
7880	ORI LORETO	74	64	MÓDULO DE MELAMINA	746460980680	19/08/2015	REGULAR	ACTIVO
7881	ORI LORETO	74	64	MÓDULO DE MELAMINA	746460980681	19/08/2015	REGULAR	ACTIVO
7882	ORI LORETO	74	64	MÓDULO DE MELAMINA	746460980925	21/12/2022	BUENO	ACTIVO
7883	ORI LORETO	74	64	SILLA FIJA DE METAL	746481873332	23/12/2020	BUENO	ACTIVO
7884	ORI LORETO	74	64	SILLA GIRATORIA DE METAL	746483902746	22/06/2018	BUENO	ACTIVO
7885	ORI LORETO	74	64	SILLA GIRATORIA DE METAL	746483902749	22/06/2018	BUENO	ACTIVO
7886	ORI LORETO	74	64	SILLA GIRATORIA DE METAL	746483902756	22/06/2018	BUENO	ACTIVO
7887	ORI LORETO	74	64	SILLA GIRATORIA DE METAL	746483902759	22/06/2018	BUENO	ACTIVO
7888	ORI LORETO	95	22	GRABADORA DIGITAL	952245650013	4/11/2013	REGULAR	ACTIVO
7889	ORI LORETO	95	22	TELEFONO	952282871171	4/12/2013	REGULAR	ACTIVO
7890	ORI LORETO	95	22	TELEFONO	952282871203	4/12/2013	REGULAR	ACTIVO
7891	ORI LORETO	95	22	TELEFONO	952282871204	4/12/2013	REGULAR	ACTIVO
7892	ORI LORETO	60	22	BALANZA ELECTRONICA	602207850062	6/04/2015	REGULAR	ACTIVO
7893	ORI LORETO	74	64	ARMARIO DE MADERA	746405920091	18/02/2009	REGULAR	ACTIVO
7894	ORI LORETO	74	64	ARMARIO DE MADERA	746405920092	18/02/2009	REGULAR	ACTIVO
7895	ORI LORETO	74	64	MESITA DE METAL PARA TELEFONO	746458140120	3/08/2007	MALO	ACTIVO
7896	ORI LORETO	74	64	MODULO DE MADERA	746460170154	22/04/1998	REGULAR	ACTIVO
7897	ORI LORETO	74	64	MÓDULO DE MELAMINA	746460980022	16/08/2010	REGULAR	ACTIVO
7898	ORI LORETO	74	64	SILLA GIRATORIA DE METAL	746483902752	22/06/2018	BUENO	ACTIVO
7899	ORI LORETO	74	64	SILLA GIRATORIA DE METAL	746483902757	22/06/2018	BUENO	ACTIVO
7900	ORI LORETO	95	22	AUDIFONOS (MAYOR A 1/4 UIT)	952210510045	2/11/2015	BUENO	ACTIVO
7901	ORI LORETO	95	22	TELEFONO	952282871513	30/11/2021	REGULAR	ACTIVO
7902	ORI LORETO	11	22	EQUIPO PARA AIRE ACONDICIONADO TIPO DOMESTICO	112236140152	3/09/2012	REGULAR	ACTIVO
7903	ORI LORETO	11	22	EQUIPO PARA AIRE ACONDICIONADO TIPO DOMESTICO	112236140361	24/12/2019	BUENO	ACTIVO
7904	ORI LORETO	11	22	VENTILADOR ELECTRICO PARA TECHO	112287620050	15/09/2006	REGULAR	ACTIVO
7905	ORI LORETO	46	22	EQUIPO DE ILUMINACION DE EMERGENCIA	462247850502	5/12/2023	BUENO	ACTIVO
7906	ORI LORETO	74	08	COMPUTADORA PERSONAL PORTATIL	740805000178	23/12/2020	REGULAR	ACTIVO
7907	ORI LORETO	74	08	COMPUTADORA PERSONAL PORTATIL	740805000205	6/10/2022	REGULAR	ACTIVO
7908	ORI LORETO	74	64	ARMARIO DE MADERA	746405920090	18/02/2009	REGULAR	ACTIVO
7909	ORI LORETO	74	64	ESCRITORIO DE MADERA	746437120136	18/02/2009	REGULAR	ACTIVO
7910	ORI LORETO	74	64	ESCRITORIO DE MELAMINA	746437450240	19/08/2015	REGULAR	ACTIVO
7911	ORI LORETO	74	64	ESCRITORIO DE MELAMINA	746437450241	19/08/2015	BUENO	ACTIVO
7912	ORI LORETO	74	64	MESA DE MELAMINA	746450560388	21/12/2022	BUENO	ACTIVO
7913	ORI LORETO	74	64	MESITA DE MADERA	746454580003	18/02/2009	REGULAR	ACTIVO
7914	ORI LORETO	74	64	MODULO DE MADERA	746460170152	22/04/1998	REGULAR	ACTIVO
7915	ORI LORETO	74	64	MODULO DE MADERA	746460170373	1/06/2017	REGULAR	ACTIVO
7916	ORI LORETO	74	64	MÓDULO DE MELAMINA	746460980682	19/08/2015	REGULAR	ACTIVO
7917	ORI LORETO	74	64	SILLA FIJA DE METAL	746481871700	18/02/2009	REGULAR	ACTIVO
7918	ORI LORETO	74	64	SILLA FIJA DE METAL	746481871702	18/02/2009	REGULAR	ACTIVO
7919	ORI LORETO	74	64	SILLA FIJA DE METAL	746481873329	23/12/2020	BUENO	ACTIVO

N°	Nombre del Local	Grupo	Clase	Denominación del bien	Código Patrimonial	Fecha de Adquisición	Estado	Condición
	A	B	C	D	E	F	G	H
7920	ORI LORETO	74	64	SILLA GIRATORIA DE METAL	746483902745	22/06/2018	BUENO	ACTIVO
7921	ORI LORETO	74	64	SILLA GIRATORIA DE METAL	746483902747	22/06/2018	BUENO	ACTIVO
7922	ORI LORETO	74	64	SILLA GIRATORIA DE METAL	746483902750	22/06/2018	BUENO	ACTIVO
7923	ORI LORETO	74	64	SILLA GIRATORIA DE METAL	746483902753	22/06/2018	BUENO	ACTIVO
7924	ORI LORETO	95	22	CAMARA DE VIDEO DIGITAL	952214700030	4/11/2013	BUENO	ACTIVO
7925	ORI LORETO	95	22	EQUIPO DE SONIDO	952233750017	4/11/2013	BUENO	ACTIVO
7926	ORI LORETO	95	22	MEGAFONO	952253400037	30/09/2022	BUENO	ACTIVO
7927	ORI LORETO	95	22	TELEFONO	952282871502	30/11/2021	REGULAR	ACTIVO
7928	ORI LORETO	95	22	TELEFONO	952282871518	30/12/2021	REGULAR	ACTIVO
7929	ORI LORETO	74	08	EQUIPO DE CONTROL DE ACCESO BIOMÉTRICO CON TECLADO NUMÉRICO	740826000016	12/08/2022	BUENO	ACTIVO
7930	ORI LORETO	74	22	SURTIDOR DE AGUA ELECTRICO - DISPENSADOR ELECTRICO	742299890139	4/05/2018	BUENO	ACTIVO
7931	ORI LORETO	74	22	SURTIDOR DE AGUA ELECTRICO - DISPENSADOR ELECTRICO	742299890151	17/12/2020	BUENO	ACTIVO
7932	ORI LORETO	74	64	MODULO DE MADERA	746460170153	22/04/1998	REGULAR	ACTIVO
7933	ORI LORETO	11	22	EQUIPO PARA AIRE ACONDICIONADO TIPO DOMESTICO	112236140412	25/05/2021	BUENO	ACTIVO
7934	ORI LORETO	67	64	RACK PARA RADIO, TV, LUCES Y TELECINE	676457820026	24/03/2014	REGULAR	ACTIVO
7935	ORI LORETO	74	08	COMPUTADORA PERSONAL PORTATIL	740805000254	31/07/2023	BUENO	ACTIVO
7936	ORI LORETO	74	08	SOLUCION DE ALMACENAMIENTO EXTERNO	740894810017	28/12/2023	BUENO	ACTIVO
7937	ORI LORETO	74	22	SURTIDOR DE AGUA ELECTRICO - DISPENSADOR ELECTRICO	742299890157	17/12/2020	BUENO	ACTIVO
7938	ORI LORETO	74	64	MESITA DE METAL PARA TELEFONO	746458140121	3/08/2007	REGULAR	ACTIVO
7939	ORI LORETO	74	64	MÓDULO DE MELAMINA	746460980021	16/08/2010	REGULAR	ACTIVO
7940	ORI LORETO	74	64	SILLA FIJA DE METAL	746481873331	23/12/2020	BUENO	ACTIVO
7941	ORI LORETO	74	64	SILLA FIJA DE METAL	746481873333	23/12/2020	BUENO	ACTIVO
7942	ORI LORETO	74	64	SILLA FIJA DE METAL	746481873334	23/12/2020	REGULAR	ACTIVO
7943	ORI LORETO	74	64	SILLA FIJA DE METAL	746481873335	23/12/2020	BUENO	ACTIVO
7944	ORI LORETO	74	64	SILLA FIJA DE METAL	746481873341	23/12/2020	BUENO	ACTIVO
7945	ORI LORETO	74	64	SILLA FIJA DE OTRO MATERIAL	746482550267	19/08/2015	REGULAR	ACTIVO
7946	ORI LORETO	74	64	SILLA FIJA DE OTRO MATERIAL	746482550269	19/08/2015	REGULAR	ACTIVO
7947	ORI LORETO	74	64	SILLA GIRATORIA DE METAL	746483902748	22/06/2018	BUENO	ACTIVO
7948	ORI LORETO	74	64	SILLON GIRATORIO DE METAL	746489330466	22/06/2018	MALO	ACTIVO
7949	ORI LORETO	74	64	VITRINA DE METAL Y MADERA	746499500019	8/08/2005	REGULAR	ACTIVO
7950	ORI LORETO	88	22	EXTINTOR	882225250198	12/12/2005	BUENO	ACTIVO
7951	ORI LORETO	95	22	REPRODUCTOR DE DISCO BLU-RAY	952274490001	27/11/2013	REGULAR	ACTIVO
7952	ORI LORETO	95	22	TELEFONO	952282871243	4/12/2013	REGULAR	ACTIVO
7953	ORI LORETO	95	22	TELEVISOR LED	952285860018	4/11/2013	REGULAR	ACTIVO
7954	ORI LORETO	11	22	EQUIPO PARA AIRE ACONDICIONADO TIPO DOMESTICO	112236140323	15/03/2017	BUENO	ACTIVO
7955	ORI LORETO	74	64	MESA DE MADERA	746449320199	18/02/2009	REGULAR	ACTIVO
7956	ORI LORETO	74	64	PANTALLA ECRAN	746466950039	23/12/2013	BUENO	ACTIVO
7957	ORI LORETO	74	64	PIZARRA ACRILICA	746473050109	8/08/2005	REGULAR	ACTIVO
7958	ORI LORETO	74	64	SILLA FIJA DE METAL	746481871699	18/02/2009	REGULAR	ACTIVO
7959	ORI LORETO	74	64	SILLA FIJA DE METAL	746481871701	18/02/2009	REGULAR	ACTIVO
7960	ORI LORETO	74	64	SILLA FIJA DE METAL	746481871703	18/02/2009	REGULAR	ACTIVO
7961	ORI LORETO	74	64	SILLA FIJA DE METAL	746481871704	18/02/2009	REGULAR	ACTIVO
7962	ORI LORETO	74	64	SILLA FIJA DE METAL	746481871705	18/02/2009	REGULAR	ACTIVO
7963	ORI LORETO	74	64	SILLA FIJA DE METAL	746481871706	18/02/2009	REGULAR	ACTIVO
7964	ORI LORETO	74	64	SILLA FIJA DE METAL	746481871707	18/02/2009	REGULAR	ACTIVO
7965	ORI LORETO	74	64	SILLA FIJA DE METAL	746481871708	18/02/2009	REGULAR	ACTIVO
7966	ORI LORETO	95	22	PROYECTOR	952266440066	16/12/2013	BUENO	ACTIVO
7967	ORI LORETO	95	22	PARARRAYOS	952259820004	25/11/2013	REGULAR	ACTIVO
7968	ORI MADRE DE DIOS	11	22	VENTILADOR ELECTRICO PARA MESA O DE PIE	112279700564	13/12/2022	REGULAR	ACTIVO
7969	ORI MADRE DE DIOS	32	22	HORNO MICROONDAS	322260610051	11/12/2013	REGULAR	ACTIVO
7970	ORI MADRE DE DIOS	74	64	ARCHIVADOR DE MELAMINA	746403550006	16/04/2013	REGULAR	ACTIVO
7971	ORI MADRE DE DIOS	74	64	MESA DE MELAMINA	746450560145	16/04/2013	MALO	ACTIVO
7972	ORI MADRE DE DIOS	74	64	MESA DE REUNIONES	746452030118	21/12/2022	REGULAR	ACTIVO
7973	ORI MADRE DE DIOS	74	64	SILLA FIJA DE METAL	746481873345	23/12/2020	REGULAR	ACTIVO
7974	ORI MADRE DE DIOS	74	64	SILLA FIJA DE METAL	746481873346	23/12/2020	REGULAR	ACTIVO

N°	Nombre del Local	Grupo	Clase	Denominación del bien	Código Patrimonial	Fecha de Adquisición	Estado	Condición
	A	B	C	D	E	F	G	H
7975	ORI MADRE DE DIOS	74	64	SILLA FIJA DE METAL	746481873347	23/12/2020	REGULAR	ACTIVO
7976	ORI MADRE DE DIOS	74	64	SILLA FIJA DE METAL	746481873348	23/12/2020	REGULAR	ACTIVO
7977	ORI MADRE DE DIOS	74	64	SILLA FIJA DE METAL	746481873349	23/12/2020	REGULAR	ACTIVO
7978	ORI MADRE DE DIOS	74	64	SILLA FIJA DE METAL	746481873350	23/12/2020	REGULAR	ACTIVO
7979	ORI MADRE DE DIOS	74	64	SILLA GIRATORIA DE METAL	746483901790	23/09/2014	MALO	ACTIVO
7980	ORI MADRE DE DIOS	74	64	SILLON GIRATORIO DE METAL	746489330467	22/06/2018	REGULAR	ACTIVO
7981	ORI MADRE DE DIOS	11	22	EQUIPO PARA AIRE ACONDICIONADO TIPO DOMESTICO	112236140378	29/12/2020	REGULAR	ACTIVO
7982	ORI MADRE DE DIOS	46	22	EQUIPO DE ILUMINACION DE EMERGENCIA	462247850490	5/12/2023	BUENO	ACTIVO
7983	ORI MADRE DE DIOS	74	08	COMPUTADORA PERSONAL PORTATIL	740805000315	18/11/2024	BUENO	ACTIVO
7984	ORI MADRE DE DIOS	74	64	ESCRITORIO DE MADERA	746437120122	1/12/2004	REGULAR	ACTIVO
7985	ORI MADRE DE DIOS	74	64	SILLA FIJA DE METAL	746481873344	23/12/2020	REGULAR	ACTIVO
7986	ORI MADRE DE DIOS	74	64	SILLA FIJA DE METAL	746481873351	23/12/2020	REGULAR	ACTIVO
7987	ORI MADRE DE DIOS	74	64	SILLON GIRATORIO DE METAL	746489330369	15/10/2010	REGULAR	ACTIVO
7988	ORI MADRE DE DIOS	11	22	FRIGOBAR	112252140026	11/12/2013	REGULAR	ACTIVO
7989	ORI MADRE DE DIOS	32	22	HORNO MICROONDAS	322260610128	13/12/2022	REGULAR	ACTIVO
7990	ORI MADRE DE DIOS	74	22	SURTIDOR DE AGUA ELECTRICO - DISPENSADOR ELECTRICO	742299890204	11/11/2022	REGULAR	ACTIVO
7991	ORI MADRE DE DIOS	11	22	EQUIPO PARA AIRE ACONDICIONADO TIPO DOMESTICO	112236140364	24/12/2019	REGULAR	ACTIVO
7992	ORI MADRE DE DIOS	46	22	EQUIPO DE ILUMINACION DE EMERGENCIA	462247850488	5/12/2023	BUENO	ACTIVO
7993	ORI MADRE DE DIOS	74	08	IMPRESORA (OTRAS)	740832000036	17/12/2021	REGULAR	ACTIVO
7994	ORI MADRE DE DIOS	74	22	SURTIDOR DE AGUA ELECTRICO - DISPENSADOR ELECTRICO	742299890105	13/12/2013	REGULAR	ACTIVO
7995	ORI MADRE DE DIOS	74	64	MODULO DE MELAMINA PARA COMPUTADORA	746461240024	20/07/2007	MALO	ACTIVO
7996	ORI MADRE DE DIOS	74	64	MODULO DE METAL	746461530023	28/12/2022	BUENO	ACTIVO
7997	ORI MADRE DE DIOS	74	64	MODULO DE METAL	746461530024	28/12/2022	REGULAR	ACTIVO
7998	ORI MADRE DE DIOS	74	64	SILLA FIJA DE METAL	746481872123	22/09/2010	REGULAR	ACTIVO
7999	ORI MADRE DE DIOS	74	64	SILLA FIJA DE METAL	746481872183	22/09/2010	REGULAR	ACTIVO
8000	ORI MADRE DE DIOS	74	64	SILLA FIJA DE METAL	746481872241	22/09/2010	REGULAR	ACTIVO
8001	ORI MADRE DE DIOS	74	64	SILLA FIJA DE METAL	746481872269	22/09/2010	REGULAR	ACTIVO
8002	ORI MADRE DE DIOS	74	64	SILLA FIJA DE METAL	746481872290	22/09/2010	REGULAR	ACTIVO
8003	ORI MADRE DE DIOS	74	64	SILLA FIJA DE METAL	746481872313	22/09/2010	REGULAR	ACTIVO
8004	ORI MADRE DE DIOS	74	64	SILLA GIRATORIA DE METAL	746483901256	28/12/2012	REGULAR	ACTIVO
8005	ORI MADRE DE DIOS	74	64	SILLA GIRATORIA DE METAL	746483902761	22/06/2018	REGULAR	ACTIVO
8006	ORI MADRE DE DIOS	74	64	SILLON GIRATORIO DE METAL	746489330389	1/12/2010	REGULAR	ACTIVO
8007	ORI MADRE DE DIOS	88	22	EXTINTOR	882225250330	16/10/2013	REGULAR	ACTIVO
8008	ORI MADRE DE DIOS	95	22	TELEFONO	952282871426	30/07/2018	REGULAR	ACTIVO
8009	ORI MADRE DE DIOS	46	22	ACUMULADOR DE ENERGIA - EQUIPO DE UPS	462200500070	20/12/2024	BUENO	ACTIVO
8010	ORI MADRE DE DIOS	60	22	BALANZA ELECTRONICA	602207850063	6/04/2015	REGULAR	ACTIVO
8011	ORI MADRE DE DIOS	74	08	LECTORA DE TARJETA INTELIGENTE	740870950037	17/11/2020	REGULAR	ACTIVO
8012	ORI MADRE DE DIOS	74	08	SOLUCION DE ALMACENAMIENTO EXTERNO	740894810026	29/05/2024	BUENO	ACTIVO
8013	ORI MADRE DE DIOS	74	08	TABLETA PAD	740894930064	27/12/2018	REGULAR	ACTIVO
8014	ORI MADRE DE DIOS	74	22	CAMARA FOTOGRAFICA DIGITAL	742208970068	19/09/2013	REGULAR	ACTIVO
8015	ORI MADRE DE DIOS	74	22	RELOJ MARCADOR FECHADOR ELECTRONICO	742294150099	17/06/2015	MALO	ACTIVO
8016	ORI MADRE DE DIOS	74	64	ARMARIO DE MELAMINA	746406260525	21/12/2022	REGULAR	ACTIVO
8017	ORI MADRE DE DIOS	74	64	ARMARIO DE MELAMINA	746406260526	21/12/2022	REGULAR	ACTIVO
8018	ORI MADRE DE DIOS	74	64	GABINETE DE METAL	746444910029	31/10/2016	REGULAR	ACTIVO
8019	ORI MADRE DE DIOS	74	64	MODULO DE DEMOSTRACION PORTATIL DE ATENCION AL CLIENTE	746460000018	27/12/2023	BUENO	ACTIVO
8020	ORI MADRE DE DIOS	74	64	PANTALLA ECRAN	746466950038	29/11/2013	REGULAR	ACTIVO
8021	ORI MADRE DE DIOS	95	22	AUDIFONOS (MAYOR A 1/4 UIT)	952210510057	2/11/2015	REGULAR	ACTIVO
8022	ORI MADRE DE DIOS	95	22	EQUIPO DE SONIDO	952233750026	11/12/2013	REGULAR	ACTIVO
8023	ORI MADRE DE DIOS	95	22	FILMADORA	952238290005	11/12/2013	REGULAR	ACTIVO
8024	ORI MADRE DE DIOS	95	22	MEGAFONO	952253400034	30/09/2022	BUENO	ACTIVO
8025	ORI MADRE DE DIOS	95	22	PROYECTOR	952266440064	16/12/2013	REGULAR	ACTIVO
8026	ORI MADRE DE DIOS	95	22	PUNTO DE ACCESO INALAMBRICO - ACCESS POINT WIRELESS	952267420086	12/11/2024	BUENO	ACTIVO
8027	ORI MADRE DE DIOS	95	22	SWITCH PARA RED	952281170094	31/10/2016	REGULAR	ACTIVO
8028	ORI MADRE DE DIOS	95	22	TELEVISOR LED	952285860032	11/12/2013	REGULAR	ACTIVO
8029	ORI MADRE DE DIOS	11	22	EQUIPO PARA AIRE ACONDICIONADO TIPO DOMESTICO	112236140444	29/12/2023	BUENO	ACTIVO
8030	ORI MADRE DE DIOS	11	22	VENTILADOR ELECTRICO PARA MESA O DE PIE	112279700569	13/12/2022	REGULAR	ACTIVO

N°	Nombre del Local	Grupo	Clase	Denominación del bien	Código Patrimonial	Fecha de Adquisición	Estado	Condición
	A	B	C	D	E	F	G	H
8031	ORI MADRE DE DIOS	74	08	COMPUTADORA PERSONAL PORTATIL	740805000173	23/12/2020	REGULAR	ACTIVO
8032	ORI MADRE DE DIOS	74	08	COMPUTADORA PERSONAL PORTATIL	740805000206	6/10/2022	REGULAR	ACTIVO
8033	ORI MADRE DE DIOS	74	64	ESCRITORIO DE MELAMINA	746437450164	23/09/2014	REGULAR	ACTIVO
8034	ORI MADRE DE DIOS	74	64	MÓDULO DE MELAMINA	746460980949	21/12/2022	REGULAR	ACTIVO
8035	ORI MADRE DE DIOS	74	64	SILLA GIRATORIA DE METAL	746483901439	2/05/2013	REGULAR	ACTIVO
8036	ORI MADRE DE DIOS	74	64	SILLA GIRATORIA DE METAL	746483902760	22/06/2018	REGULAR	ACTIVO
8037	ORI MADRE DE DIOS	95	22	TELEFONO	952282871275	2/11/2015	REGULAR	ACTIVO
8038	ORI MADRE DE DIOS	46	22	EQUIPO DE ILUMINACION DE EMERGENCIA	462247850489	5/12/2023	BUENO	ACTIVO
8039	ORI MADRE DE DIOS	46	22	EQUIPO DE ILUMINACION DE EMERGENCIA	462247850491	5/12/2023	BUENO	ACTIVO
8040	ORI MADRE DE DIOS	88	22	EXTINTOR	882225250222	18/05/2006	REGULAR	ACTIVO
8041	ORI MOQUEGUA	46	22	ACUMULADOR DE ENERGIA - EQUIPO DE UPS	462200500072	20/12/2024	BUENO	ACTIVO
8042	ORI MOQUEGUA	46	22	EQUIPO DE ILUMINACION DE EMERGENCIA	462247850494	5/12/2023	BUENO	ACTIVO
8043	ORI MOQUEGUA	46	22	EQUIPO DE ILUMINACION DE EMERGENCIA	462247850495	5/12/2023	BUENO	ACTIVO
8044	ORI MOQUEGUA	46	22	EQUIPO DE ILUMINACION DE EMERGENCIA	462247850496	5/12/2023	BUENO	ACTIVO
8045	ORI MOQUEGUA	46	22	EQUIPO DE ILUMINACION DE EMERGENCIA	462247850497	5/12/2023	BUENO	ACTIVO
8046	ORI MOQUEGUA	46	22	EQUIPO DE ILUMINACION DE EMERGENCIA	462247850498	5/12/2023	BUENO	ACTIVO
8047	ORI MOQUEGUA	74	08	LECTORA DE TARJETA INTELIGENTE	740870950006	24/12/2019	REGULAR	ACTIVO
8048	ORI MOQUEGUA	74	08	LECTORA DE TARJETA INTELIGENTE	740870950014	17/11/2020	REGULAR	ACTIVO
8049	ORI MOQUEGUA	74	08	SOLUCION DE ALMACENAMIENTO EXTERNO	740894810016	28/12/2023	BUENO	ACTIVO
8050	ORI MOQUEGUA	74	64	ARCHIVADOR DE MELAMINA	746403550007	16/04/2013	BUENO	ACTIVO
8051	ORI MOQUEGUA	74	64	ARMARIO DE MELAMINA	746406260504	21/12/2022	REGULAR	ACTIVO
8052	ORI MOQUEGUA	74	64	ARMARIO DE MELAMINA	746406260509	21/12/2022	REGULAR	ACTIVO
8053	ORI MOQUEGUA	74	64	GABINETE DE METAL	746444910023	31/10/2016	BUENO	ACTIVO
8054	ORI MOQUEGUA	95	22	PUNTO DE ACCESO INALAMBRICO - ACCESS POINT WIRELESS	952267420088	12/11/2024	BUENO	ACTIVO
8055	ORI MOQUEGUA	11	22	VENTILADOR ELECTRICO PARA MESA O DE PIE	112279700568	13/12/2022	REGULAR	ACTIVO
8056	ORI MOQUEGUA	74	64	MODULO DE DEMOSTRACION PORTATIL DE ATENCION AL CLIENTE	746460000031	27/12/2023	BUENO	ACTIVO
8057	ORI MOQUEGUA	74	64	PANTALLA ECRAN	746466950030	2/09/2013	BUENO	ACTIVO
8058	ORI MOQUEGUA	11	22	EQUIPO PARA AIRE ACONDICIONADO TIPO DOMESTICO	112236140320	8/09/2016	BUENO	ACTIVO
8059	ORI MOQUEGUA	74	08	COMPUTADORA PERSONAL PORTATIL	740805000255	31/07/2023	BUENO	ACTIVO
8060	ORI MOQUEGUA	74	08	COMPUTADORA PERSONAL PORTATIL	740805000301	18/11/2024	BUENO	ACTIVO
8061	ORI MOQUEGUA	74	64	ESCRITORIO DE METAL Y MELAMINA	746438810260	16/04/2013	BUENO	ACTIVO
8062	ORI MOQUEGUA	74	64	SILLA FIJA DE METAL	746481873034	13/06/2016	BUENO	ACTIVO
8063	ORI MOQUEGUA	74	64	SILLA FIJA DE METAL	746481873035	13/06/2016	BUENO	ACTIVO
8064	ORI MOQUEGUA	74	64	SILLA FIJA DE METAL	746481873352	23/12/2020	REGULAR	ACTIVO
8065	ORI MOQUEGUA	74	64	SILLA FIJA DE METAL	746481873357	23/12/2020	REGULAR	ACTIVO
8066	ORI MOQUEGUA	74	64	SILLA FIJA DE METAL	746481873359	23/12/2020	REGULAR	ACTIVO
8067	ORI MOQUEGUA	74	64	SILLON GIRATORIO DE METAL	746489330468	22/06/2018	BUENO	ACTIVO
8068	ORI MOQUEGUA	95	22	PROYECTOR	952266440100	1/12/2014	REGULAR	ACTIVO
8069	ORI MOQUEGUA	95	22	TELEFONO	952282871273	2/11/2015	REGULAR	ACTIVO
8070	ORI MOQUEGUA	95	22	MEGAFONO	952253400019	30/09/2022	BUENO	ACTIVO
8071	ORI MOQUEGUA	11	22	EQUIPO PARA AIRE ACONDICIONADO TIPO DOMESTICO	112236140492	10/10/2024	BUENO	ACTIVO
8072	ORI MOQUEGUA	11	22	FRIGOBAR	112252140028	17/12/2013	BUENO	ACTIVO
8073	ORI MOQUEGUA	32	22	HORNO MICROONDAS	322260610131	13/12/2022	REGULAR	ACTIVO
8074	ORI MOQUEGUA	88	22	EXTINTOR	882225250418	27/09/2016	BUENO	ACTIVO
8075	ORI MOQUEGUA	11	22	EQUIPO PARA AIRE ACONDICIONADO TIPO DOMESTICO	112236140445	28/12/2023	BUENO	ACTIVO
8076	ORI MOQUEGUA	11	22	EQUIPO PARA AIRE ACONDICIONADO TIPO DOMESTICO	112236140508	14/04/2025	BUENO	ACTIVO
8077	ORI MOQUEGUA	11	22	EQUIPO PARA AIRE ACONDICIONADO TIPO DOMESTICO	112236140509	14/04/2025	BUENO	ACTIVO
8078	ORI MOQUEGUA	74	22	RELOJ MARCADOR FECHADOR ELECTRONICO	742294150100	22/06/2015	BUENO	ACTIVO
8079	ORI MOQUEGUA	74	22	SURTIDOR DE AGUA ELECTRICO - DISPENSADOR ELECTRICO	742299890166	17/12/2020	REGULAR	ACTIVO
8080	ORI MOQUEGUA	74	64	MÓDULO DE MELAMINA	746460980950	21/12/2022	REGULAR	ACTIVO
8081	ORI MOQUEGUA	74	64	MODULO DE METAL	746461530040	14/04/2025	BUENO	ACTIVO
8082	ORI MOQUEGUA	74	64	MODULO DE METAL	746461530041	14/04/2025	BUENO	ACTIVO
8083	ORI MOQUEGUA	74	64	SILLA FIJA DE METAL	746481873353	23/12/2020	REGULAR	ACTIVO
8084	ORI MOQUEGUA	74	64	SILLA FIJA DE METAL	746481873354	23/12/2020	REGULAR	ACTIVO
8085	ORI MOQUEGUA	74	64	SILLA FIJA DE METAL	746481873355	23/12/2020	REGULAR	ACTIVO
8086	ORI MOQUEGUA	74	64	SILLA FIJA DE METAL	746481873361	23/12/2020	REGULAR	ACTIVO

N°	Nombre del Local	Grupo	Clase	Denominación del bien	Código Patrimonial	Fecha de Adquisición	Estado	Condición
	A	B	C	D	E	F	G	H
8087	ORI MOQUEGUA	74	64	SILLA GIRATORIA DE METAL	746483902522	13/06/2016	BUENO	ACTIVO
8088	ORI MOQUEGUA	74	64	SILLA GIRATORIA DE METAL	746483902523	13/06/2016	BUENO	ACTIVO
8089	ORI MOQUEGUA	74	64	SILLA GIRATORIA DE METAL	746483902763	22/06/2018	BUENO	ACTIVO
8090	ORI MOQUEGUA	88	22	EXTINTOR	882225250214	18/05/2006	BUENO	ACTIVO
8091	ORI MOQUEGUA	88	22	EXTINTOR	882225250419	27/09/2016	BUENO	ACTIVO
8092	ORI MOQUEGUA	95	22	TELEFONO	952282871387	30/07/2018	REGULAR	ACTIVO
8093	ORI MOQUEGUA	95	22	TELEVISOR LED	952285860015	3/10/2013	BUENO	ACTIVO
8094	ORI MOQUEGUA	11	22	EQUIPO PARA AIRE ACONDICIONADO TIPO DOMESTICO	112236140319	8/09/2016	BUENO	ACTIVO
8095	ORI MOQUEGUA	74	08	COMPUTADORA PERSONAL PORTATIL	740805000179	23/12/2020	REGULAR	ACTIVO
8096	ORI MOQUEGUA	74	22	SURTIDOR DE AGUA ELECTRICO - DISPENSADOR ELECTRICO	742299890201	11/11/2022	REGULAR	ACTIVO
8097	ORI MOQUEGUA	74	64	ESCRITORIO DE MELAMINA	746437450022	16/04/2013	BUENO	ACTIVO
8098	ORI MOQUEGUA	74	64	MESA DE REUNIONES	746452030120	21/12/2022	REGULAR	ACTIVO
8099	ORI MOQUEGUA	74	64	SILLA FIJA DE METAL	746481873033	13/06/2016	BUENO	ACTIVO
8100	ORI MOQUEGUA	74	64	SILLA FIJA DE METAL	746481873356	23/12/2020	REGULAR	ACTIVO
8101	ORI MOQUEGUA	74	64	SILLA FIJA DE METAL	746481873358	23/12/2020	REGULAR	ACTIVO
8102	ORI MOQUEGUA	74	64	SILLA FIJA DE METAL	746481873360	23/12/2020	REGULAR	ACTIVO
8103	ORI PASCO	74	64	MODULO DE DEMOSTRACION PORTATIL DE ATENCION AL CLIENTE	746460000026	27/12/2023	BUENO	ACTIVO
8104	ORI PASCO	88	22	EXTINTOR	882225250276	28/10/2010	REGULAR	ACTIVO
8105	ORI PASCO	95	22	MEGAFONO	952253400011	30/09/2022	BUENO	ACTIVO
8106	ORI PASCO	46	22	EQUIPO DE ILUMINACION DE EMERGENCIA	462247850500	5/12/2023	BUENO	ACTIVO
8107	ORI PASCO	46	22	EQUIPO DE ILUMINACION DE EMERGENCIA	462247850503	5/12/2023	BUENO	ACTIVO
8108	ORI PASCO	74	64	ARMARIO DE MELAMINA	746406260517	21/12/2022	REGULAR	ACTIVO
8109	ORI PASCO	74	64	ARMARIO DE MELAMINA	746406260518	21/12/2022	REGULAR	ACTIVO
8110	ORI PASCO	74	64	SILLA FIJA DE METAL	746481872805	16/04/2013	REGULAR	ACTIVO
8111	ORI PASCO	74	64	SILLA FIJA DE METAL	746481872807	16/04/2013	REGULAR	ACTIVO
8112	ORI PASCO	74	64	SILLA FIJA DE METAL	746481873378	23/12/2020	REGULAR	ACTIVO
8113	ORI PASCO	74	64	SILLA FIJA DE METAL	746481873379	23/12/2020	REGULAR	ACTIVO
8114	ORI PASCO	74	64	SILLA FIJA DE METAL	746481873380	23/12/2020	REGULAR	ACTIVO
8115	ORI PASCO	74	64	SILLA FIJA DE METAL	746481873381	23/12/2020	REGULAR	ACTIVO
8116	ORI PASCO	95	22	PROYECTOR	952266440105	1/12/2014	REGULAR	ACTIVO
8117	ORI PASCO	11	22	FRIGOBAR	112252140030	19/12/2013	REGULAR	ACTIVO
8118	ORI PASCO	32	22	HERVIDOR ELECTRICO	322250000029	19/12/2013	REGULAR	ACTIVO
8119	ORI PASCO	32	22	HORNO MICROONDAS	322260610114	13/12/2022	REGULAR	ACTIVO
8120	ORI PASCO	74	22	SURTIDOR DE AGUA ELECTRICO - DISPENSADOR ELECTRICO	742299890208	11/11/2022	BUENO	ACTIVO
8121	ORI PASCO	74	64	SILLA FIJA DE METAL	746481873376	23/12/2020	REGULAR	ACTIVO
8122	ORI PASCO	11	22	EQUIPO PARA AIRE ACONDICIONADO TIPO DOMESTICO	112236140373	18/12/2020	REGULAR	ACTIVO
8123	ORI PASCO	74	08	COMPUTADORA PERSONAL PORTATIL	740805000231	6/10/2022	MALO	ACTIVO
8124	ORI PASCO	74	08	COMPUTADORA PERSONAL PORTATIL	740805000303	18/11/2024	BUENO	ACTIVO
8125	ORI PASCO	74	08	COMPUTADORA PERSONAL PORTATIL	740805000309	18/11/2024	BUENO	ACTIVO
8126	ORI PASCO	74	64	ARCHIVADOR DE MELAMINA	746403550009	16/04/2013	REGULAR	ACTIVO
8127	ORI PASCO	74	64	MESA DE MELAMINA	746450560382	21/12/2022	REGULAR	ACTIVO
8128	ORI PASCO	74	64	MÓDULO DE MELAMINA	746460980928	21/12/2022	REGULAR	ACTIVO
8129	ORI PASCO	74	64	SILLA FIJA DE METAL	746481872951	20/10/2014	REGULAR	ACTIVO
8130	ORI PASCO	74	64	SILLA FIJA DE METAL	746481872952	20/10/2014	REGULAR	ACTIVO
8131	ORI PASCO	74	64	SILLON GIRATORIO DE METAL	746489330469	22/06/2018	REGULAR	ACTIVO
8132	ORI PASCO	95	22	TELEFONO	952282871265	2/11/2015	REGULAR	ACTIVO
8133	ORI PASCO	74	64	ESTANTE DE MELAMINA	746441520041	20/10/2014	REGULAR	ACTIVO
8134	ORI PASCO	11	22	CALEFACTOR	112204460088	9/05/2023	BUENO	ACTIVO
8135	ORI PASCO	11	22	CALEFACTOR	112204460095	9/05/2023	BUENO	ACTIVO
8136	ORI PASCO	11	22	EQUIPO PARA AIRE ACONDICIONADO TIPO DOMESTICO	112236140415	25/05/2021	REGULAR	ACTIVO
8137	ORI PASCO	74	08	COMPUTADORA PERSONAL PORTATIL	740805000208	6/10/2022	REGULAR	ACTIVO
8138	ORI PASCO	74	64	ARCHIVADOR DE MELAMINA	746403550032	30/09/2014	REGULAR	ACTIVO
8139	ORI PASCO	74	64	ARCHIVADOR DE MELAMINA	746403550033	30/09/2014	REGULAR	ACTIVO
8140	ORI PASCO	74	64	ARMARIO DE MELAMINA	746406260400	30/12/2015	REGULAR	ACTIVO
8141	ORI PASCO	74	64	CAJONERA RODABLE DE METAL	746419370006	4/12/2024	BUENO	ACTIVO
8142	ORI PASCO	74	64	CAJONERA RODABLE DE METAL	746419370007	4/12/2024	BUENO	ACTIVO

N°	Nombre del Local	Grupo	Clase	Denominación del bien	Código Patrimonial	Fecha de Adquisición	Estado	Condición
	A	B	C	D	E	F	G	H
8143	ORI PASCO	74	64	CAJONERA RODABLE DE METAL	746419370008	4/12/2024	BUENO	ACTIVO
8144	ORI PASCO	74	64	ESCRITORIO DE MELAMINA	746437450162	1/09/2014	REGULAR	ACTIVO
8145	ORI PASCO	74	64	MODULO DE MELAMINA Y METAL PARA ESTACION DE TRABAJO	746460980975	4/12/2024	BUENO	ACTIVO
8146	ORI PASCO	74	64	PERCHERO METALICO	746472380043	20/10/2014	REGULAR	ACTIVO
8147	ORI PASCO	74	64	SILLA FIJA DE METAL	746481872804	16/04/2013	REGULAR	ACTIVO
8148	ORI PASCO	74	64	SILLA FIJA DE METAL	746481872806	16/04/2013	REGULAR	ACTIVO
8149	ORI PASCO	74	64	SILLA FIJA DE METAL	746481872809	16/04/2013	REGULAR	ACTIVO
8150	ORI PASCO	74	64	SILLA FIJA DE METAL	746481872810	16/04/2013	REGULAR	ACTIVO
8151	ORI PASCO	74	64	SILLA FIJA DE METAL	746481872811	16/04/2013	REGULAR	ACTIVO
8152	ORI PASCO	74	64	SILLA GIRATORIA DE METAL	746483901793	30/09/2014	REGULAR	ACTIVO
8153	ORI PASCO	74	64	SILLA GIRATORIA DE METAL	746483902765	22/06/2018	REGULAR	ACTIVO
8154	ORI PASCO	74	64	SILLON GIRATORIO DE METAL	746489330414	16/04/2013	REGULAR	ACTIVO
8155	ORI PASCO	95	22	TELEFONO	952282870625	2/07/2009	REGULAR	ACTIVO
8156	ORI PASCO	95	22	TELEFONO	952282871400	30/07/2018	REGULAR	ACTIVO
8157	ORI PASCO	95	22	TELEVISOR LCD	952285830009	19/12/2013	REGULAR	ACTIVO
8158	ORI PASCO	74	64	MESA DE MELAMINA	746450560234	10/12/2015	REGULAR	ACTIVO
8159	ORI PASCO	74	64	MESA DE MELAMINA	746450560239	10/12/2015	REGULAR	ACTIVO
8160	ORI PASCO	11	22	CALEFACTOR	112204460090	9/05/2023	BUENO	ACTIVO
8161	ORI PASCO	74	08	IMPRESORA (OTRAS)	740832000068	17/12/2021	REGULAR	ACTIVO
8162	ORI PASCO	74	64	MÓDULO DE MELAMINA	746460980704	25/11/2015	REGULAR	ACTIVO
8163	ORI PASCO	74	64	SILLA GIRATORIA DE METAL	746483902764	22/06/2018	REGULAR	ACTIVO
8164	ORI PASCO	74	64	SILLON GIRATORIO DE METAL	746489330413	16/04/2013	REGULAR	ACTIVO
8165	ORI PASCO	46	22	ACUMULADOR DE ENERGIA - EQUIPO DE UPS	462200500067	20/12/2024	BUENO	ACTIVO
8166	ORI PASCO	74	08	SOLUCION DE ALMACENAMIENTO EXTERNO	740894810009	28/12/2023	BUENO	ACTIVO
8167	ORI PASCO	95	22	PUNTO DE ACCESO INALAMBRICO - ACCESS POINT WIRELESS	952267420084	12/11/2024	BUENO	ACTIVO
8168	ORI PASCO	11	22	CALEFACTOR	112204460087	9/05/2023	BUENO	ACTIVO
8169	ORI PASCO	74	08	LECTORA DE TARJETA INTELIGENTE	740870950010	17/11/2020	REGULAR	ACTIVO
8170	ORI PASCO	74	64	GABINETE DE METAL	746444910026	31/10/2016	REGULAR	ACTIVO
8171	ORI PASCO	74	64	MESA DE MELAMINA	746450560148	16/04/2013	REGULAR	ACTIVO
8172	ORI PASCO	74	64	MESA DE REUNIONES	746452030112	21/12/2022	REGULAR	ACTIVO
8173	ORI PASCO	74	64	MÓDULO DE MELAMINA	746460980705	25/11/2015	REGULAR	ACTIVO
8174	ORI PASCO	74	64	SILLA FIJA DE METAL	746481873372	23/12/2020	REGULAR	ACTIVO
8175	ORI PASCO	74	64	SILLA FIJA DE METAL	746481873373	23/12/2020	REGULAR	ACTIVO
8176	ORI PASCO	74	64	SILLA FIJA DE METAL	746481873375	23/12/2020	REGULAR	ACTIVO
8177	ORI PASCO	74	64	SILLA FIJA DE METAL	746481873377	23/12/2020	REGULAR	ACTIVO
8178	ORI PASCO	74	64	SILLA FIJA DE METAL	746481873382	23/12/2020	REGULAR	ACTIVO
8179	ORI PASCO	74	64	SILLA FIJA DE METAL	746481873383	23/12/2020	REGULAR	ACTIVO
8180	ORI PASCO	95	22	SWITCH PARA RED	952281170091	31/10/2016	REGULAR	ACTIVO
8181	ORI PASCO	11	22	EXTRACTOR DE AIRE	112248020062	27/12/2023	BUENO	ACTIVO
8182	ORI PIURA	11	22	EQUIPO PARA AIRE ACONDICIONADO TIPO DOMESTICO	112236140262	17/12/2013	REGULAR	ACTIVO
8183	ORI PIURA	74	64	MÓDULO DE MELAMINA	746460980551	6/10/2014	REGULAR	ACTIVO
8184	ORI PIURA	74	64	MÓDULO DE MELAMINA	746460980554	20/10/2014	BUENO	ACTIVO
8185	ORI PIURA	74	64	MÓDULO DE MELAMINA	746460980557	20/10/2014	BUENO	ACTIVO
8186	ORI PIURA	74	64	MÓDULO DE MELAMINA	746460980707	9/12/2015	BUENO	ACTIVO
8187	ORI PIURA	74	64	SILLA GIRATORIA DE METAL	746483902786	22/06/2018	BUENO	ACTIVO
8188	ORI PIURA	74	64	SILLA GIRATORIA DE METAL	746483902789	22/06/2018	BUENO	ACTIVO
8189	ORI PIURA	74	64	SILLA GIRATORIA DE METAL	746483902790	22/06/2018	BUENO	ACTIVO
8190	ORI PIURA	74	64	SILLA GIRATORIA DE METAL	746483902792	22/06/2018	BUENO	ACTIVO
8191	ORI PIURA	88	22	EXTINTOR	882225250206	12/12/2005	BUENO	ACTIVO
8192	ORI PIURA	95	22	TELEFONO	952282871169	4/12/2013	REGULAR	ACTIVO
8193	ORI PIURA	11	22	EQUIPO PARA AIRE ACONDICIONADO TIPO DOMESTICO	112236140498	26/12/2024	BUENO	ACTIVO
8194	ORI PIURA	11	22	EQUIPO PARA AIRE ACONDICIONADO TIPO DOMESTICO	112236140499	26/12/2024	BUENO	ACTIVO
8195	ORI PIURA	74	08	COMPUTADORA PERSONAL PORTATIL	740805000175	23/12/2020	REGULAR	ACTIVO
8196	ORI PIURA	74	08	COMPUTADORA PERSONAL PORTATIL	740805000209	6/10/2022	REGULAR	ACTIVO
8197	ORI PIURA	74	64	ESCRITORIO DE MELAMINA	746437450256	9/12/2015	REGULAR	ACTIVO
8198	ORI PIURA	74	64	ESCRITORIO DE MELAMINA	746437450258	9/12/2015	REGULAR	ACTIVO

N°	Nombre del Local	Grupo	Clase	Denominación del bien	Código Patrimonial	Fecha de Adquisición	Estado	Condición
	A	B	C	D	E	F	G	H
8199	ORI PIURA	74	64	MESA DE MELAMINA	746450560056	19/08/2010	REGULAR	ACTIVO
8200	ORI PIURA	74	64	PIZARRA ACRILICA	746473050120	13/07/2007	REGULAR	ACTIVO
8201	ORI PIURA	74	64	SILLA FIJA DE METAL	746481872881	17/12/2013	BUENO	ACTIVO
8202	ORI PIURA	74	64	SILLA GIRATORIA DE METAL	746483902766	22/06/2018	BUENO	ACTIVO
8203	ORI PIURA	74	64	SILLA GIRATORIA DE METAL	746483902775	22/06/2018	BUENO	ACTIVO
8204	ORI PIURA	95	22	TELEFONO	952282871522	30/12/2021	REGULAR	ACTIVO
8205	ORI PIURA	11	22	EQUIPO PARA AIRE ACONDICIONADO TIPO DOMESTICO	112236140500	31/01/2025	BUENO	ACTIVO
8206	ORI PIURA	11	22	EQUIPO PARA AIRE ACONDICIONADO TIPO DOMESTICO	112236140501	31/01/2025	BUENO	ACTIVO
8207	ORI PIURA	11	22	EQUIPO PARA AIRE ACONDICIONADO TIPO DOMESTICO	112236140502	31/01/2025	BUENO	ACTIVO
8208	ORI PIURA	11	22	EQUIPO PARA AIRE ACONDICIONADO TIPO DOMESTICO	112236140503	31/01/2025	BUENO	ACTIVO
8209	ORI PIURA	11	22	EQUIPO PARA AIRE ACONDICIONADO TIPO DOMESTICO	112236140504	31/01/2025	BUENO	ACTIVO
8210	ORI PIURA	11	22	EQUIPO PARA AIRE ACONDICIONADO TIPO DOMESTICO	112236140505	31/01/2025	BUENO	ACTIVO
8211	ORI PIURA	11	22	EQUIPO PARA AIRE ACONDICIONADO TIPO DOMESTICO	112236140506	29/01/2025	BUENO	ACTIVO
8212	ORI PIURA	11	22	VENTILADOR ELECTRICO PARA MESA O DE PIE	112279700456	13/12/2022	REGULAR	ACTIVO
8213	ORI PIURA	25	22	LUSTRADORA ELECTRICA INDUSTRIAL	252242930009	2/10/2015	REGULAR	ACTIVO
8214	ORI PIURA	67	22	MOTOBOMBA	672275420002	31/03/2017	REGULAR	ACTIVO
8215	ORI PIURA	74	64	MODULO DE DEMOSTRACION PORTATIL DE ATENCION AL CLIENTE	746460000005	31/12/2018	REGULAR	ACTIVO
8216	ORI PIURA	74	64	MODULO DE DEMOSTRACION PORTATIL DE ATENCION AL CLIENTE	746460000025	27/12/2023	BUENO	ACTIVO
8217	ORI PIURA	74	64	PIZARRA ACRILICA	746473050156	17/12/2013	BUENO	ACTIVO
8218	ORI PIURA	95	22	AMPLIFICADOR DE AUDIO	952201630006	1/10/2014	REGULAR	ACTIVO
8219	ORI PIURA	74	64	ARCHIVADOR DE MELAMINA	746403550056	30/12/2014	BUENO	ACTIVO
8220	ORI PIURA	74	64	ARCHIVADOR DE MELAMINA	746403550057	30/12/2014	BUENO	ACTIVO
8221	ORI PIURA	74	64	ARCHIVADOR DE MELAMINA	746403550058	30/12/2014	REGULAR	ACTIVO
8222	ORI PIURA	74	64	ARCHIVADOR DE MELAMINA	746403550059	30/12/2014	REGULAR	ACTIVO
8223	ORI PIURA	74	64	ARCHIVADOR DE MELAMINA	746403550060	30/12/2014	BUENO	ACTIVO
8224	ORI PIURA	74	64	ARCHIVADOR DE MELAMINA	746403550080	9/12/2015	BUENO	ACTIVO
8225	ORI PIURA	74	64	ARCHIVADOR DE MELAMINA	746403550081	9/12/2015	BUENO	ACTIVO
8226	ORI PIURA	74	64	SILLA FIJA DE METAL	746481872877	17/12/2013	BUENO	ACTIVO
8227	ORI PIURA	11	22	EQUIPO PARA AIRE ACONDICIONADO TIPO DOMESTICO	112236140436	13/12/2023	BUENO	ACTIVO
8228	ORI PIURA	74	64	ARMARIO DE MELAMINA	746406260116	20/10/2014	REGULAR	ACTIVO
8229	ORI PIURA	74	64	MÓDULO DE MELAMINA	746460980446	23/12/2013	REGULAR	ACTIVO
8230	ORI PIURA	74	64	MÓDULO DE MELAMINA	746460980550	6/10/2014	REGULAR	ACTIVO
8231	ORI PIURA	74	64	MÓDULO DE MELAMINA	746460980559	20/10/2014	REGULAR	ACTIVO
8232	ORI PIURA	74	64	MÓDULO DE MELAMINA	746460980560	20/10/2014	REGULAR	ACTIVO
8233	ORI PIURA	74	64	MÓDULO DE MELAMINA	746460980563	20/10/2014	REGULAR	ACTIVO
8234	ORI PIURA	74	64	MÓDULO DE MELAMINA	746460980564	20/10/2014	REGULAR	ACTIVO
8235	ORI PIURA	74	64	SILLA GIRATORIA DE METAL	746483902767	22/06/2018	BUENO	ACTIVO
8236	ORI PIURA	74	64	SILLA GIRATORIA DE METAL	746483902770	22/06/2018	BUENO	ACTIVO
8237	ORI PIURA	74	64	SILLA GIRATORIA DE METAL	746483902777	22/06/2018	BUENO	ACTIVO
8238	ORI PIURA	74	64	SILLA GIRATORIA DE METAL	746483902778	22/06/2018	BUENO	ACTIVO
8239	ORI PIURA	74	64	SILLA GIRATORIA DE METAL	746483902782	22/06/2018	BUENO	ACTIVO
8240	ORI PIURA	74	64	SILLA GIRATORIA DE METAL	746483902793	22/06/2018	BUENO	ACTIVO
8241	ORI PIURA	74	22	SURTIDOR DE AGUA ELECTRICO - DISPENSADOR ELECTRICO	742299890173	21/12/2020	BUENO	ACTIVO
8242	ORI PIURA	74	64	LIBRERO DE MADERA	746445250164	19/06/2007	REGULAR	ACTIVO
8243	ORI PIURA	74	64	MÓDULO DE MELAMINA	746460980555	20/10/2014	BUENO	ACTIVO
8244	ORI PIURA	74	64	MÓDULO DE MELAMINA	746460980556	20/10/2014	BUENO	ACTIVO
8245	ORI PIURA	74	64	MÓDULO DE MELAMINA	746460980706	9/12/2015	BUENO	ACTIVO
8246	ORI PIURA	74	64	SILLA GIRATORIA DE METAL	746483902772	22/06/2018	BUENO	ACTIVO
8247	ORI PIURA	74	64	SILLA GIRATORIA DE METAL	746483902791	22/06/2018	BUENO	ACTIVO
8248	ORI PIURA	74	64	SILLA GIRATORIA DE METAL	746483902797	22/06/2018	BUENO	ACTIVO
8249	ORI PIURA	95	22	TELEFONO	952282871412	30/07/2018	BUENO	ACTIVO
8250	ORI PIURA	11	22	EQUIPO PARA AIRE ACONDICIONADO TIPO DOMESTICO	112236140260	17/12/2013	REGULAR	ACTIVO
8251	ORI PIURA	11	22	EQUIPO PARA AIRE ACONDICIONADO TIPO DOMESTICO	112236140329	1/04/2017	REGULAR	ACTIVO
8252	ORI PIURA	74	64	ARMARIO DE MELAMINA	746406260117	20/10/2014	REGULAR	ACTIVO
8253	ORI PIURA	74	64	LIBRERO DE MELAMINA	746445420009	19/08/2010	REGULAR	ACTIVO
8254	ORI PIURA	74	64	MÓDULO DE MELAMINA	746460980548	6/10/2014	REGULAR	ACTIVO

N°	Nombre del Local	Grupo	Clase	Denominación del bien	Código Patrimonial	Fecha de Adquisición	Estado	Condición
	A	B	C	D	E	F	G	H
8255	ORI PIURA	74	64	MÓDULO DE MELAMINA	746460980549	6/10/2014	REGULAR	ACTIVO
8256	ORI PIURA	74	64	MÓDULO DE MELAMINA	746460980558	20/10/2014	REGULAR	ACTIVO
8257	ORI PIURA	74	64	MÓDULO DE MELAMINA	746460980561	20/10/2014	REGULAR	ACTIVO
8258	ORI PIURA	74	64	MÓDULO DE MELAMINA	746460980562	20/10/2014	REGULAR	ACTIVO
8259	ORI PIURA	74	64	MÓDULO DE MELAMINA	746460980708	9/12/2015	REGULAR	ACTIVO
8260	ORI PIURA	74	64	MÓDULO DE MELAMINA	746460980709	9/12/2015	REGULAR	ACTIVO
8261	ORI PIURA	74	64	MÓDULO DE MELAMINA	746460980711	9/12/2015	BUENO	ACTIVO
8262	ORI PIURA	74	64	MÓDULO DE MELAMINA	746460980712	9/12/2015	REGULAR	ACTIVO
8263	ORI PIURA	74	64	MÓDULO DE MELAMINA	746460980927	21/12/2022	BUENO	ACTIVO
8264	ORI PIURA	74	64	PIZARRA ACRILICA	746473050121	13/07/2007	REGULAR	ACTIVO
8265	ORI PIURA	74	64	SILLA GIRATORIA DE METAL	746483902768	22/06/2018	BUENO	ACTIVO
8266	ORI PIURA	74	64	SILLA GIRATORIA DE METAL	746483902771	22/06/2018	BUENO	ACTIVO
8267	ORI PIURA	74	64	SILLA GIRATORIA DE METAL	746483902773	22/06/2018	BUENO	ACTIVO
8268	ORI PIURA	74	64	SILLA GIRATORIA DE METAL	746483902776	22/06/2018	BUENO	ACTIVO
8269	ORI PIURA	74	64	SILLA GIRATORIA DE METAL	746483902779	22/06/2018	BUENO	ACTIVO
8270	ORI PIURA	74	64	SILLA GIRATORIA DE METAL	746483902780	22/06/2018	BUENO	ACTIVO
8271	ORI PIURA	74	64	SILLA GIRATORIA DE METAL	746483902781	22/06/2018	BUENO	ACTIVO
8272	ORI PIURA	74	64	SILLA GIRATORIA DE METAL	746483902794	22/06/2018	BUENO	ACTIVO
8273	ORI PIURA	74	64	SILLA GIRATORIA DE METAL	746483902795	22/06/2018	BUENO	ACTIVO
8274	ORI PIURA	95	22	TELEFONO	952282871181	4/12/2013	REGULAR	ACTIVO
8275	ORI PIURA	95	22	TELEFONO	952282871230	4/12/2013	REGULAR	ACTIVO
8276	ORI PIURA	95	22	TELEFONO	952282871414	30/07/2018	REGULAR	ACTIVO
8277	ORI PIURA	74	64	MÓDULO DE MELAMINA	746460980852	18/07/2017	BUENO	ACTIVO
8278	ORI PIURA	74	64	SILLA FIJA DE METAL	746481873386	23/12/2020	REGULAR	ACTIVO
8279	ORI PIURA	74	64	SILLA FIJA DE METAL	746481873390	23/12/2020	REGULAR	ACTIVO
8280	ORI PIURA	88	22	EXTINTOR	882225250210	18/05/2006	REGULAR	ACTIVO
8281	ORI PIURA	11	22	EQUIPO PARA AIRE ACONDICIONADO TIPO DOMESTICO	112236140331	1/04/2017	BUENO	ACTIVO
8282	ORI PIURA	74	64	ARMARIO DE MELAMINA	746406260481	21/12/2022	REGULAR	ACTIVO
8283	ORI PIURA	74	64	MESA DE REUNIONES	746452030110	21/12/2022	BUENO	ACTIVO
8284	ORI PIURA	74	64	PIZARRA ACRILICA	746473050158	17/12/2013	REGULAR	ACTIVO
8285	ORI PIURA	74	64	SILLA FIJA DE METAL	746481872880	17/12/2013	BUENO	ACTIVO
8286	ORI PIURA	74	64	SILLA FIJA DE METAL	746481872885	17/12/2013	BUENO	ACTIVO
8287	ORI PIURA	74	64	SILLON GIRATORIO DE METAL	746489330470	22/06/2018	REGULAR	ACTIVO
8288	ORI PIURA	95	22	TELEFONO	952282871244	4/12/2013	BUENO	ACTIVO
8289	ORI PIURA	11	22	EQUIPO PARA AIRE ACONDICIONADO TIPO DOMESTICO	112236140449	28/12/2023	BUENO	ACTIVO
8290	ORI PIURA	46	22	ACUMULADOR DE ENERGIA - EQUIPO DE UPS	462200500061	12/12/2024	BUENO	ACTIVO
8291	ORI PIURA	46	22	BANCO DE CONDENSADORES	462210720001	30/04/2018	REGULAR	ACTIVO
8292	ORI PIURA	67	64	ARMARIO BASTIDOR METALICO - RACK CABINET	676400150015	2/07/2009	BUENO	ACTIVO
8293	ORI PIURA	74	08	SOLUCION DE ALMACENAMIENTO EXTERNO	740894810005	28/12/2023	BUENO	ACTIVO
8294	ORI PIURA	95	22	PUNTO DE ACCESO INALAMBRICO - ACCESS POINT WIRELESS	952267420081	12/11/2024	BUENO	ACTIVO
8295	ORI PIURA	95	22	SISTEMA DE PROTECCION Y SEGURIDAD PARA RED - FIREWALL	952278320010	22/11/2023	BUENO	ACTIVO
8296	ORI PIURA	11	22	FRIGOBAR	112252140036	2/12/2020	REGULAR	ACTIVO
8297	ORI PIURA	60	22	BALANZA ELECTRONICA	602207850048	30/09/2014	REGULAR	ACTIVO
8298	ORI PIURA	74	22	SURTIDOR DE AGUA ELECTRICO - DISPENSADOR ELECTRICO	742299890172	21/12/2020	REGULAR	ACTIVO
8299	ORI PIURA	74	64	LIBRERO DE MELAMINA	746445420010	19/08/2010	REGULAR	ACTIVO
8300	ORI PIURA	88	22	EXTINTOR	882225250254	3/09/2009	BUENO	ACTIVO
8301	ORI PIURA	88	22	EXTINTOR	882225250323	2/09/2013	BUENO	ACTIVO
8302	ORI PIURA	67	64	RACK PARA RADIO, TV, LUCES Y TELECINE	676457820046	20/06/2023	BUENO	ACTIVO
8303	ORI PIURA	74	08	KIOSCO MULTIMEDIA	740852250004	22/12/2021	REGULAR	ACTIVO
8304	ORI PIURA	74	64	SILLA FIJA DE METAL	746481873384	23/12/2020	REGULAR	ACTIVO
8305	ORI PIURA	74	64	SILLA FIJA DE METAL	746481873389	23/12/2020	REGULAR	ACTIVO
8306	ORI PIURA	74	64	SILLA FIJA DE METAL	746481873392	23/12/2020	REGULAR	ACTIVO
8307	ORI PIURA	74	64	SILLA FIJA DE METAL	746481873393	23/12/2020	REGULAR	ACTIVO
8308	ORI PIURA	95	22	AMPLIFICADOR (OTROS)	952201260009	22/12/2021	BUENO	ACTIVO
8309	ORI PIURA	95	22	TELEVISOR LED	952285860064	20/06/2023	BUENO	ACTIVO
8310	ORI PIURA	11	22	EQUIPO PARA AIRE ACONDICIONADO TIPO DOMESTICO	112236140327	1/04/2017	REGULAR	ACTIVO

N°	Nombre del Local	Grupo	Clase	Denominación del bien	Código Patrimonial	Fecha de Adquisición	Estado	Condición
	A	B	C	D	E	F	G	H
8311	ORI PIURA	74	08	COMPUTADORA PERSONAL PORTATIL	740805000256	31/07/2023	BUENO	ACTIVO
8312	ORI PIURA	74	08	IMPRESORA (OTRAS)	740832000067	17/12/2021	REGULAR	ACTIVO
8313	ORI PIURA	74	08	LECTORA DE TARJETA INTELIGENTE	740870950032	17/11/2020	REGULAR	ACTIVO
8314	ORI PIURA	74	08	TABLETA PAD	740894930084	30/11/2020	REGULAR	ACTIVO
8315	ORI PIURA	74	64	ARMARIO DE MELAMINA	746406260114	20/10/2014	REGULAR	ACTIVO
8316	ORI PIURA	74	64	ARMARIO DE MELAMINA	746406260115	20/10/2014	REGULAR	ACTIVO
8317	ORI PIURA	74	64	ESCRITORIO DE MELAMINA	746437450307	3/10/2016	BUENO	ACTIVO
8318	ORI PIURA	74	64	MESA DE REUNIONES	746452030088	23/12/2013	REGULAR	ACTIVO
8319	ORI PIURA	74	64	PIZARRA ACRILICA	746473050157	17/12/2013	BUENO	ACTIVO
8320	ORI PIURA	74	64	SILLA FIJA DE METAL	746481872859	17/12/2013	BUENO	ACTIVO
8321	ORI PIURA	74	64	SILLA FIJA DE METAL	746481872875	17/12/2013	BUENO	ACTIVO
8322	ORI PIURA	74	64	SILLA FIJA DE METAL	746481872882	17/12/2013	BUENO	ACTIVO
8323	ORI PIURA	74	64	SILLA FIJA DE METAL	746481872886	17/12/2013	BUENO	ACTIVO
8324	ORI PIURA	74	64	SILLA FIJA DE METAL	746481872948	20/10/2014	BUENO	ACTIVO
8325	ORI PIURA	88	22	EXTINTOR	882225250205	12/12/2005	REGULAR	ACTIVO
8326	ORI PIURA	95	22	AUDIFONOS (MAYOR A 1/4 UIT)	952210510047	2/11/2015	BUENO	ACTIVO
8327	ORI PIURA	95	22	FILMADORA	952238290006	13/12/2013	BUENO	ACTIVO
8328	ORI PIURA	95	22	PROYECTOR	952266440036	26/12/2012	BUENO	ACTIVO
8329	ORI PIURA	95	22	PROYECTOR	952266440138	18/11/2015	BUENO	ACTIVO
8330	ORI PIURA	95	22	TELEFONO	952282871186	4/12/2013	BUENO	ACTIVO
8331	ORI PIURA	74	64	ARMARIO DE MELAMINA	746406260480	21/12/2022	REGULAR	ACTIVO
8332	ORI PIURA	11	22	EQUIPO PARA AIRE ACONDICIONADO TIPO DOMESTICO	112236140263	17/12/2013	REGULAR	ACTIVO
8333	ORI PIURA	74	64	ARMARIO DE MELAMINA	746406260118	20/10/2014	REGULAR	ACTIVO
8334	ORI PIURA	74	64	ESCRITORIO DE MELAMINA	746437450259	9/12/2015	REGULAR	ACTIVO
8335	ORI PIURA	74	64	SILLA GIRATORIA DE METAL	746483901824	20/10/2014	REGULAR	ACTIVO
8336	ORI PIURA	74	64	SILLON GIRATORIO DE METAL	746489330471	22/06/2018	REGULAR	ACTIVO
8337	ORI PIURA	95	22	TELEFONO	952282871173	4/12/2013	REGULAR	ACTIVO
8338	ORI PIURA	11	22	EQUIPO PARA AIRE ACONDICIONADO TIPO DOMESTICO	112236140333	1/04/2017	BUENO	ACTIVO
8339	ORI PIURA	74	64	ARMARIO DE MELAMINA	746406260345	9/12/2015	REGULAR	ACTIVO
8340	ORI PIURA	74	64	ESCRITORIO DE MELAMINA	746437450257	9/12/2015	REGULAR	ACTIVO
8341	ORI PIURA	74	64	SILLA FIJA DE METAL	746481872849	17/12/2013	BUENO	ACTIVO
8342	ORI PIURA	74	64	SILLA FIJA DE METAL	746481872868	17/12/2013	BUENO	ACTIVO
8343	ORI PIURA	74	64	SILLA GIRATORIA DE METAL	746483902784	22/06/2018	BUENO	ACTIVO
8344	ORI PIURA	95	22	TELEFONO	952282871182	4/12/2013	BUENO	ACTIVO
8345	ORI PIURA	11	22	REFRIGERADORA ELECTRICA DOMESTICA	112263860060	26/12/2014	REGULAR	ACTIVO
8346	ORI PIURA	32	22	HORNO MICROONDAS	322260610123	13/12/2022	REGULAR	ACTIVO
8347	ORI PIURA	74	22	SURTIDOR DE AGUA ELECTRICO - DISPENSADOR ELECTRICO	742299890174	21/12/2020	BUENO	ACTIVO
8348	ORI PIURA	11	22	EQUIPO PARA AIRE ACONDICIONADO TIPO DOMESTICO DE 48000 BTU TIPO SPLIT	112236140357	19/09/2019	REGULAR	ACTIVO
8349	ORI PIURA	11	22	REFRIGERADORA ELECTRICA DOMESTICA	112263860011	17/03/2009	REGULAR	ACTIVO
8350	ORI PIURA	32	64	REPOSTERO DE MELAMINA	326487120009	1/09/2017	REGULAR	ACTIVO
8351	ORI PIURA	32	64	REPOSTERO DE MELAMINA	326487120010	1/09/2017	REGULAR	ACTIVO
8352	ORI PIURA	74	64	MESA DE MELAMINA	746450560336	1/09/2017	REGULAR	ACTIVO
8353	ORI PIURA	74	64	MESA DE MELAMINA	746450560337	1/09/2017	REGULAR	ACTIVO
8354	ORI PIURA	74	64	MESA DE MELAMINA	746450560338	1/09/2017	REGULAR	ACTIVO
8355	ORI PIURA	74	64	MESA DE MELAMINA	746450560339	1/09/2017	REGULAR	ACTIVO
8356	ORI PIURA	74	64	PIZARRA ACRILICA	746473050106	8/08/2005	REGULAR	ACTIVO
8357	ORI PIURA	74	64	SILLON FIJO DE MADERA	746487290020	22/08/2017	BUENO	ACTIVO
8358	ORI PIURA	74	64	SILLON FIJO DE MADERA	746487290021	22/08/2017	BUENO	ACTIVO
8359	ORI PIURA	74	64	SILLON FIJO DE MADERA	746487290022	22/08/2017	BUENO	ACTIVO
8360	ORI PIURA	32	22	HORNO MICROONDAS	322260610087	2/12/2020	REGULAR	ACTIVO
8361	ORI PIURA	74	08	COMPUTADORA PERSONAL PORTATIL	740805000302	18/11/2024	BUENO	ACTIVO
8362	ORI PIURA	74	08	TABLETA PAD	740894930056	27/12/2018	REGULAR	ACTIVO
8363	ORI PIURA	74	22	EQUIPO MULTIFUNCIONAL COPIADORA FAX IMPRESORA SCANNER	742223580004	31/08/2017	REGULAR	ACTIVO
8364	ORI PIURA	74	22	EQUIPO MULTIFUNCIONAL COPIADORA FAX IMPRESORA SCANNER	742223580006	28/08/2019	REGULAR	ACTIVO
8365	ORI PIURA	74	64	SILLA GIRATORIA DE METAL	746483902787	22/06/2018	BUENO	ACTIVO

N°	Nombre del Local	Grupo	Clase	Denominación del bien	Código Patrimonial	Fecha de Adquisición	Estado	Condición
	A	B	C	D	E	F	G	H
8366	ORI PIURA	11	22	EQUIPO PARA AIRE ACONDICIONADO TIPO DOMESTICO	112236140330	1/04/2017	REGULAR	ACTIVO
8367	ORI PIURA	74	64	MESA DE MELAMINA	746450560383	21/12/2022	BUENO	ACTIVO
8368	ORI PIURA	74	64	SILLA GIRATORIA DE METAL	746483902783	22/06/2018	BUENO	ACTIVO
8369	ORI PIURA	95	22	TELEFONO	952282871293	2/11/2015	BUENO	ACTIVO
8370	ORI PIURA	74	64	MÓDULO DE MELAMINA	746460980710	9/12/2015	REGULAR	ACTIVO
8371	ORI PIURA	74	64	SILLA FIJA DE METAL	746481872876	17/12/2013	BUENO	ACTIVO
8372	ORI PIURA	74	64	SILLA GIRATORIA DE METAL	746483902774	22/06/2018	BUENO	ACTIVO
8373	ORI PIURA	95	22	TELEFONO	952282871521	30/12/2021	REGULAR	ACTIVO
8374	ORI PIURA	11	22	EQUIPO PARA AIRE ACONDICIONADO TIPO DOMESTICO	112236140466	5/07/2024	BUENO	ACTIVO
8375	ORI PIURA	11	22	EQUIPO PARA AIRE ACONDICIONADO TIPO DOMESTICO	112236140467	5/07/2024	BUENO	ACTIVO
8376	ORI PIURA	74	08	EQUIPO DE CONTROL DE ACCESO BIOMÉTRICO CON TECLADO NUMÉRICO	740826000017	12/08/2022	BUENO	ACTIVO
8377	ORI PIURA	88	22	EXTINTOR	882225250324	2/09/2013	BUENO	ACTIVO
8378	ORI PIURA	74	64	MESA DE METAL Y MELAMINA	746451860004	8/08/2005	REGULAR	ACTIVO
8379	ORI PIURA	74	64	MESA DE METAL Y MELAMINA	746451860005	8/08/2005	REGULAR	ACTIVO
8380	ORI PIURA	74	64	SILLA FIJA DE METAL	746481872851	17/12/2013	BUENO	ACTIVO
8381	ORI PIURA	74	64	SILLA FIJA DE METAL	746481872853	17/12/2013	BUENO	ACTIVO
8382	ORI PIURA	74	64	SILLA FIJA DE METAL	746481872858	17/12/2013	BUENO	ACTIVO
8383	ORI PIURA	74	64	SILLA FIJA DE METAL	746481872866	17/12/2013	BUENO	ACTIVO
8384	ORI PIURA	74	64	SILLA FIJA DE METAL	746481872870	17/12/2013	BUENO	ACTIVO
8385	ORI PIURA	74	64	SILLA FIJA DE METAL	746481872878	17/12/2013	BUENO	ACTIVO
8386	ORI PIURA	74	64	SILLA FIJA DE METAL	746481872888	17/12/2013	BUENO	ACTIVO
8387	ORI PIURA	88	22	EXTINTOR	882225250255	3/09/2009	REGULAR	ACTIVO
8388	ORI PIURA	88	22	EXTINTOR	882225250397	29/10/2014	REGULAR	ACTIVO
8389	ORI PIURA	95	22	EQUIPO DE SONIDO	952233750032	1/10/2014	BUENO	ACTIVO
8390	ORI PIURA	74	64	MESA DE MELAMINA	746450560039	9/07/2007	REGULAR	ACTIVO
8391	ORI PIURA	74	64	SILLA FIJA DE METAL	746481872852	17/12/2013	BUENO	ACTIVO
8392	ORI PIURA	74	64	SILLA FIJA DE METAL	746481872855	17/12/2013	BUENO	ACTIVO
8393	ORI PIURA	74	64	SILLA FIJA DE METAL	746481872861	17/12/2013	BUENO	ACTIVO
8394	ORI PIURA	74	64	SILLA FIJA DE METAL	746481872872	17/12/2013	BUENO	ACTIVO
8395	ORI PIURA	74	64	SILLA FIJA DE METAL	746481872873	17/12/2013	BUENO	ACTIVO
8396	ORI PIURA	74	64	SILLA FIJA DE METAL	746481872874	17/12/2013	BUENO	ACTIVO
8397	ORI PIURA	74	64	SILLA FIJA DE METAL	746481872879	17/12/2013	BUENO	ACTIVO
8398	ORI PIURA	74	64	SILLA FIJA DE METAL	746481872884	17/12/2013	BUENO	ACTIVO
8399	ORI PIURA	88	22	EXTINTOR	882225250166	4/06/1997	REGULAR	ACTIVO
8400	ORI PIURA	11	22	CORTINA DE AIRE	112226730025	20/12/2023	BUENO	ACTIVO
8401	ORI PIURA	11	22	VENTILADOR ELECTRICO PARA MESA O DE PIE	112279700467	13/12/2022	REGULAR	ACTIVO
8402	ORI PIURA	74	64	MÓDULO DE MELAMINA	746460980848	18/07/2017	BUENO	ACTIVO
8403	ORI PIURA	74	64	MÓDULO DE MELAMINA	746460980849	18/07/2017	BUENO	ACTIVO
8404	ORI PIURA	74	64	MÓDULO DE MELAMINA	746460980850	18/07/2017	BUENO	ACTIVO
8405	ORI PIURA	74	64	MÓDULO DE MELAMINA	746460980851	18/07/2017	BUENO	ACTIVO
8406	ORI PIURA	74	64	SILLA FIJA DE METAL	746481873004	3/12/2014	BUENO	ACTIVO
8407	ORI PIURA	74	64	SILLA FIJA DE METAL	746481873037	13/06/2016	BUENO	ACTIVO
8408	ORI PIURA	74	64	SILLA FIJA DE METAL	746481873038	13/06/2016	BUENO	ACTIVO
8409	ORI PIURA	74	64	SILLA FIJA DE METAL	746481873044	13/06/2016	BUENO	ACTIVO
8410	ORI PIURA	74	64	SILLA FIJA DE METAL	746481873045	13/06/2016	BUENO	ACTIVO
8411	ORI PIURA	74	64	SILLA FIJA DE OTRO MATERIAL	746482550275	13/06/2016	BUENO	ACTIVO
8412	ORI PIURA	74	64	SILLA GIRATORIA DE METAL	746483902769	22/06/2018	BUENO	ACTIVO
8413	ORI PIURA	74	64	SILLA GIRATORIA DE METAL	746483902785	22/06/2018	BUENO	ACTIVO
8414	ORI PIURA	74	64	SILLA GIRATORIA DE METAL	746483902788	22/06/2018	BUENO	ACTIVO
8415	ORI PIURA	74	64	SILLA GIRATORIA DE METAL	746483902796	22/06/2018	BUENO	ACTIVO
8416	ORI PIURA	88	22	EXTINTOR	882225250167	4/06/1997	REGULAR	ACTIVO
8417	ORI PIURA	95	22	TELEFONO	952282871413	30/07/2018	BUENO	ACTIVO
8418	ORI PIURA	95	22	TELEFONO	952282871415	30/07/2018	BUENO	ACTIVO
8419	ORI PIURA	11	22	EQUIPO PARA AIRE ACONDICIONADO TIPO DOMESTICO	112236140328	1/04/2017	BUENO	ACTIVO
8420	ORI PIURA	74	08	PANTALLA DE TOQUE EXTERNA - TOUCH SCREEN FLAT	740882620015	18/11/2024	BUENO	ACTIVO

N°	Nombre del Local	Grupo	Clase	Denominación del bien	Código Patrimonial	Fecha de Adquisición	Estado	Condición
	A	B	C	D	E	F	G	H
8421	ORI PIURA	74	64	MESA DE MELAMINA	746450560331	3/10/2016	MALO	ACTIVO
8422	ORI PIURA	74	64	SILLA FIJA DE METAL	746481873387	23/12/2020	REGULAR	ACTIVO
8423	ORI PIURA	74	64	SILLA FIJA DE METAL	746481873388	23/12/2020	REGULAR	ACTIVO
8424	ORI PIURA	11	22	EQUIPO PARA AIRE ACONDICIONADO TIPO DOMESTICO	112236140170	26/12/2012	BUENO	ACTIVO
8425	ORI PIURA	74	64	MESA DE MELAMINA	746450560332	3/10/2016	MALO	ACTIVO
8426	ORI PIURA	74	64	SILLA FIJA DE METAL	746481872857	17/12/2013	REGULAR	ACTIVO
8427	ORI PIURA	74	64	SILLA FIJA DE METAL	746481873385	23/12/2020	REGULAR	ACTIVO
8428	ORI PIURA	74	64	MESA DE MELAMINA	746450560327	3/10/2016	MALO	ACTIVO
8429	ORI PIURA	74	64	MESA DE MELAMINA	746450560328	3/10/2016	MALO	ACTIVO
8430	ORI PIURA	74	64	MESA DE MELAMINA	746450560329	3/10/2016	MALO	ACTIVO
8431	ORI PIURA	74	64	MESA DE MELAMINA	746450560330	3/10/2016	MALO	ACTIVO
8432	ORI PIURA	74	64	PANTALLA ECRAN	746466950085	22/12/2014	BUENO	ACTIVO
8433	ORI PIURA	74	64	SILLA FIJA DE METAL	746481872850	17/12/2013	BUENO	ACTIVO
8434	ORI PIURA	74	64	SILLA FIJA DE METAL	746481872862	17/12/2013	REGULAR	ACTIVO
8435	ORI PIURA	74	64	SILLA FIJA DE METAL	746481872863	17/12/2013	BUENO	ACTIVO
8436	ORI PIURA	74	64	SILLA FIJA DE METAL	746481872864	17/12/2013	REGULAR	ACTIVO
8437	ORI PIURA	74	64	SILLA FIJA DE METAL	746481872865	17/12/2013	BUENO	ACTIVO
8438	ORI PIURA	74	64	SILLA FIJA DE METAL	746481872867	17/12/2013	REGULAR	ACTIVO
8439	ORI PIURA	74	64	SILLA FIJA DE METAL	746481872887	17/12/2013	BUENO	ACTIVO
8440	ORI PIURA	74	64	SILLA FIJA DE METAL	746481873391	23/12/2020	REGULAR	ACTIVO
8441	ORI PIURA	95	22	PROYECTOR	952266440078	16/12/2013	BUENO	ACTIVO
8442	ORI PIURA	95	22	TELEFONO	952282871416	30/07/2018	BUENO	ACTIVO
8443	ORI PIURA	11	22	EQUIPO PARA AIRE ACONDICIONADO TIPO DOMESTICO	112236140332	1/04/2017	BUENO	ACTIVO
8444	ORI PIURA	11	22	EQUIPO PARA AIRE ACONDICIONADO TIPO DOMESTICO	112236140476	10/10/2024	BUENO	ACTIVO
8445	ORI PIURA	11	22	EQUIPO PARA AIRE ACONDICIONADO TIPO DOMESTICO	112236140495	10/10/2024	BUENO	ACTIVO
8446	ORI PIURA	11	22	EQUIPO PARA AIRE ACONDICIONADO TIPO DOMESTICO	112236140496	10/10/2024	BUENO	ACTIVO
8447	ORI PIURA	67	64	RACK PARA RADIO, TV, LUCES Y TELECINE	676457820021	26/12/2012	REGULAR	ACTIVO
8448	ORI PIURA	74	64	PORTA REVISTAS	746477120005	19/08/2010	REGULAR	ACTIVO
8449	ORI PIURA	74	64	SILLA FIJA DE METAL	746481872847	17/12/2013	BUENO	ACTIVO
8450	ORI PIURA	74	64	SILLA FIJA DE METAL	746481872848	17/12/2013	REGULAR	ACTIVO
8451	ORI PIURA	74	64	SILLA FIJA DE METAL	746481872949	20/10/2014	BUENO	ACTIVO
8452	ORI PIURA	74	64	SILLA FIJA DE METAL	746481873005	3/12/2014	BUENO	ACTIVO
8453	ORI PIURA	74	64	SILLA FIJA DE OTRO MATERIAL	746482550233	17/12/2013	BUENO	ACTIVO
8454	ORI PIURA	74	64	SILLA FIJA DE OTRO MATERIAL	746482550234	17/12/2013	BUENO	ACTIVO
8455	ORI PIURA	74	64	SILLA FIJA DE OTRO MATERIAL	746482550277	13/06/2016	BUENO	ACTIVO
8456	ORI PIURA	95	22	TELEVISOR LCD	952285830015	26/12/2014	BUENO	ACTIVO
8457	ORI PIURA	74	64	MESA DE MELAMINA	746450560180	20/10/2014	BUENO	ACTIVO
8458	ORI PIURA	74	64	SILLA FIJA DE METAL	746481873042	13/06/2016	BUENO	ACTIVO
8459	ORI PIURA	88	22	SISTEMA DE DETECCION CONTRA INCENDIOS	882295370011	15/08/2017	BUENO	ACTIVO
8460	ORI PIURA	95	22	MEGAFONO	952253400010	30/09/2022	BUENO	ACTIVO
8461	ORI PUNO	95	22	PUNTO DE ACCESO INALAMBRICO - ACCESS POINT WIRELESS	952267420072	12/11/2024	BUENO	ACTIVO
8462	ORI PUNO	25	22	LUSTRADORA ELECTRICA INDUSTRIAL	252242930008	9/09/2015	BUENO	ACTIVO
8463	ORI PUNO	46	22	EQUIPO DE ILUMINACION DE EMERGENCIA	462247850407	11/11/2022	BUENO	ACTIVO
8464	ORI PUNO	60	22	BALANZA ELECTRONICA	602207850041	21/04/2009	REGULAR	ACTIVO
8465	ORI PUNO	74	64	ARCHIVADOR DE METAL	746403890771	8/08/2005	REGULAR	ACTIVO
8466	ORI PUNO	74	64	ARCHIVADOR DE METAL	746403890809	16/07/2007	REGULAR	ACTIVO
8467	ORI PUNO	74	64	ARMARIO DE METAL	746406600215	8/08/2005	BUENO	ACTIVO
8468	ORI PUNO	74	64	ARMARIO DE METAL	746406600226	25/07/2007	BUENO	ACTIVO
8469	ORI PUNO	74	64	MODULO DE DEMOSTRACION PORTATIL DE ATENCION AL CLIENTE	746460000024	27/12/2023	BUENO	ACTIVO
8470	ORI PUNO	95	22	MEGAFONO	952253400012	30/09/2022	BUENO	ACTIVO
8471	ORI PUNO	95	22	MICROFONO INALAMBRICO	952255290023	13/08/2007	BUENO	ACTIVO
8472	ORI PUNO	74	64	ESCALERA METALICA	746435760021	17/11/2015	BUENO	ACTIVO
8473	ORI PUNO	95	22	PARARRAYOS	952259820006	11/12/2013	BUENO	ACTIVO
8474	ORI PUNO	11	22	REFRIGERADORA ELECTRICA DOMESTICA	112263860058	1/08/2014	BUENO	ACTIVO
8475	ORI PUNO	25	22	ASPIRADORA ELECTRICA	252200500019	9/09/2015	BUENO	ACTIVO
8476	ORI PUNO	32	22	HORNO MICROONDAS	322260610061	2/06/2014	BUENO	ACTIVO

N°	Nombre del Local	Grupo	Clase	Denominación del bien	Código Patrimonial	Fecha de Adquisición	Estado	Condición
	A	B	C	D	E	F	G	H
8477	ORI PUNO	46	22	EQUIPO DE ILUMINACION DE EMERGENCIA	462247850486	5/12/2023	BUENO	ACTIVO
8478	ORI PUNO	46	22	ESTABILIZADOR	462252150092	12/05/2005	MALO	ACTIVO
8479	ORI PUNO	46	22	ESTABILIZADOR	462252150093	12/05/2005	MALO	ACTIVO
8480	ORI PUNO	46	22	ESTABILIZADOR	462252150095	12/05/2005	MALO	ACTIVO
8481	ORI PUNO	74	64	MESA DE MADERA	746449320089	16/07/2002	REGULAR	ACTIVO
8482	ORI PUNO	74	64	MESA DE MADERA	746449320197	27/09/2006	REGULAR	ACTIVO
8483	ORI PUNO	74	64	MESA DE MELAMINA	746450560179	30/09/2014	MALO	ACTIVO
8484	ORI PUNO	74	64	MESA DE METAL Y MELAMINA	746451860017	8/08/2005	REGULAR	ACTIVO
8485	ORI PUNO	74	64	SILLA FIJA DE METAL	746481872821	11/12/2013	REGULAR	ACTIVO
8486	ORI PUNO	74	64	SILLA FIJA DE METAL	746481873394	23/12/2020	REGULAR	ACTIVO
8487	ORI PUNO	74	64	SILLA FIJA DE METAL	746481873398	23/12/2020	REGULAR	ACTIVO
8488	ORI PUNO	74	64	SILLA FIJA DE METAL	746481873400	23/12/2020	REGULAR	ACTIVO
8489	ORI PUNO	74	64	SILLA FIJA DE METAL	746481873402	23/12/2020	REGULAR	ACTIVO
8490	ORI PUNO	74	64	SILLA FIJA DE METAL	746481873403	23/12/2020	REGULAR	ACTIVO
8491	ORI PUNO	74	64	SILLA FIJA DE METAL	746481873405	23/12/2020	REGULAR	ACTIVO
8492	ORI PUNO	74	64	SILLA FIJA DE METAL	746481873407	23/12/2020	REGULAR	ACTIVO
8493	ORI PUNO	74	64	SILLA FIJA DE METAL	746481873408	23/12/2020	REGULAR	ACTIVO
8494	ORI PUNO	74	64	SILLA FIJA DE METAL	746481873411	23/12/2020	REGULAR	ACTIVO
8495	ORI PUNO	74	64	SILLA FIJA DE METAL	746481873412	23/12/2020	REGULAR	ACTIVO
8496	ORI PUNO	74	64	SILLA FIJA DE METAL	746481873414	23/12/2020	REGULAR	ACTIVO
8497	ORI PUNO	74	64	SILLA FIJA DE METAL	746481873417	23/12/2020	REGULAR	ACTIVO
8498	ORI PUNO	74	64	SILLA FIJA DE METAL	746481873418	23/12/2020	REGULAR	ACTIVO
8499	ORI PUNO	74	64	SILLA FIJA DE METAL	746481873421	23/12/2020	REGULAR	ACTIVO
8500	ORI PUNO	74	64	SILLA FIJA DE METAL	746481873423	23/12/2020	REGULAR	ACTIVO
8501	ORI PUNO	74	64	SILLA GIRATORIA DE METAL	746483900521	10/11/2008	REGULAR	ACTIVO
8502	ORI PUNO	74	64	SILLA GIRATORIA DE METAL	746483900527	10/11/2008	REGULAR	ACTIVO
8503	ORI PUNO	95	22	PROYECTOR	952266440073	16/12/2013	BUENO	ACTIVO
8504	ORI PUNO	74	08	COMPUTADORA PERSONAL PORTATIL	740805000257	31/07/2023	BUENO	ACTIVO
8505	ORI PUNO	74	08	COMPUTADORA PERSONAL PORTATIL	740805000304	18/11/2024	BUENO	ACTIVO
8506	ORI PUNO	74	08	TABLETA PAD	740894930085	30/11/2020	REGULAR	ACTIVO
8507	ORI PUNO	74	22	CAMARA FOTOGRAFICA DIGITAL	742208970043	3/05/2010	REGULAR	ACTIVO
8508	ORI PUNO	74	22	CAMARA FOTOGRAFICA DIGITAL	742208970062	27/08/2013	BUENO	ACTIVO
8509	ORI PUNO	74	22	SURTIDOR DE AGUA ELECTRICO - DISPENSADOR ELECTRICO	742299890175	16/12/2020	REGULAR	ACTIVO
8510	ORI PUNO	74	64	CREDENZA DE MELAMINA	746432710049	14/08/2012	BUENO	ACTIVO
8511	ORI PUNO	74	64	ESCRITORIO DE METAL Y MELAMINA	746438810282	19/12/2013	BUENO	ACTIVO
8512	ORI PUNO	74	64	LIBRERO DE MELAMINA	746445420014	14/08/2012	BUENO	ACTIVO
8513	ORI PUNO	74	64	SILLA FIJA DE METAL	746481872827	11/12/2013	REGULAR	ACTIVO
8514	ORI PUNO	74	64	SILLA FIJA DE METAL	746481872837	11/12/2013	REGULAR	ACTIVO
8515	ORI PUNO	74	64	SILLA FIJA DE METAL	746481872840	11/12/2013	BUENO	ACTIVO
8516	ORI PUNO	74	64	SILLA GIRATORIA DE METAL	746483901762	11/12/2013	REGULAR	ACTIVO
8517	ORI PUNO	74	64	SILLON FIJO DE METAL	746487970142	30/09/2014	BUENO	ACTIVO
8518	ORI PUNO	74	64	SILLON FIJO DE METAL	746487970143	30/09/2014	BUENO	ACTIVO
8519	ORI PUNO	95	22	EQUIPO DE SONIDO	952233750030	17/12/2013	BUENO	ACTIVO
8520	ORI PUNO	95	22	FILMADORA	952238290004	27/11/2013	BUENO	ACTIVO
8521	ORI PUNO	95	22	MICROFONO (OTROS)	952254910037	22/08/2007	BUENO	ACTIVO
8522	ORI PUNO	95	22	MINIGRABADORA PARA CINTA DE SONIDO	952256050018	13/08/2007	BUENO	ACTIVO
8523	ORI PUNO	95	22	PROYECTOR	952266440112	1/12/2014	BUENO	ACTIVO
8524	ORI PUNO	95	22	PROYECTOR	952266440135	26/10/2015	BUENO	ACTIVO
8525	ORI PUNO	95	22	TELEFONO	952282870855	2/07/2009	BUENO	ACTIVO
8526	ORI PUNO	11	22	CALEFACTOR	112204460069	18/12/2020	REGULAR	ACTIVO
8527	ORI PUNO	60	22	BALANZA ELECTRONICA	602207850065	6/04/2015	BUENO	ACTIVO
8528	ORI PUNO	74	64	MÓDULO DE MELAMINA	746460980752	24/12/2015	BUENO	ACTIVO
8529	ORI PUNO	74	64	SILLA FIJA DE METAL	746481872836	11/12/2013	REGULAR	ACTIVO
8530	ORI PUNO	95	22	AUDIFONOS (MAYOR A 1/4 UIT)	952210510075	2/11/2015	BUENO	ACTIVO
8531	ORI PUNO	95	22	TELEFONO	952282871292	2/11/2015	BUENO	ACTIVO
8532	ORI PUNO	11	22	CALEFACTOR	112204460073	18/12/2020	REGULAR	ACTIVO

N°	Nombre del Local	Grupo	Clase	Denominación del bien	Código Patrimonial	Fecha de Adquisición	Estado	Condición
	A	B	C	D	E	F	G	H
8533	ORI PUNO	74	22	SURTIDOR DE AGUA ELECTRICO - DISPENSADOR ELECTRICO	742299890211	11/11/2022	REGULAR	ACTIVO
8534	ORI PUNO	74	64	ARMARIO DE MELAMINA	746406260104	19/12/2013	BUENO	ACTIVO
8535	ORI PUNO	74	64	ARMARIO DE MELAMINA	746406260105	19/12/2013	BUENO	ACTIVO
8536	ORI PUNO	74	64	CREDENZA DE MELAMINA	746432710088	30/09/2014	BUENO	ACTIVO
8537	ORI PUNO	74	64	ESCRITORIO DE MELAMINA	746437450014	8/03/2011	REGULAR	ACTIVO
8538	ORI PUNO	74	64	ESCRITORIO DE MELAMINA	746437450015	8/03/2011	MALO	ACTIVO
8539	ORI PUNO	74	64	ESCRITORIO DE MELAMINA	746437450165	30/09/2014	BUENO	ACTIVO
8540	ORI PUNO	74	64	ESTANTE DE MELAMINA	746441520040	30/09/2014	BUENO	ACTIVO
8541	ORI PUNO	74	64	MESA DE REUNIONES	746452030089	30/09/2014	BUENO	ACTIVO
8542	ORI PUNO	74	64	PIZARRA ACRILICA	746473050113	8/08/2005	REGULAR	ACTIVO
8543	ORI PUNO	74	64	SILLA FIJA DE METAL	746481872823	11/12/2013	BUENO	ACTIVO
8544	ORI PUNO	74	64	SILLA FIJA DE METAL	746481872832	11/12/2013	BUENO	ACTIVO
8545	ORI PUNO	74	64	SILLA FIJA DE METAL	746481872835	11/12/2013	BUENO	ACTIVO
8546	ORI PUNO	74	64	SILLA FIJA DE METAL	746481872838	11/12/2013	BUENO	ACTIVO
8547	ORI PUNO	74	64	SILLA FIJA DE METAL	746481872841	11/12/2013	BUENO	ACTIVO
8548	ORI PUNO	74	64	SILLA FIJA DE METAL	746481872842	11/12/2013	BUENO	ACTIVO
8549	ORI PUNO	74	64	SILLA GIRATORIA DE METAL	746483901025	28/12/2012	BUENO	ACTIVO
8550	ORI PUNO	74	64	SILLA GIRATORIA DE METAL	746483901779	14/08/2014	MALO	ACTIVO
8551	ORI PUNO	74	64	SILLA GIRATORIA DE METAL	746483902810	22/06/2018	BUENO	ACTIVO
8552	ORI PUNO	95	22	TELEFONO	952282871252	4/12/2013	BUENO	ACTIVO
8553	ORI PUNO	95	22	TELEFONO	952282871383	30/07/2018	BUENO	ACTIVO
8554	ORI PUNO	46	22	EQUIPO DE ILUMINACION DE EMERGENCIA	462247850485	5/12/2023	BUENO	ACTIVO
8555	ORI PUNO	67	64	ARMARIO BASTIDOR METALICO - RACK CABINET	676400150016	2/07/2009	BUENO	ACTIVO
8556	ORI PUNO	74	08	EQUIPO DE CONTROL DE ACCESO BIOMETRICO	740826000033	29/12/2023	BUENO	ACTIVO
8557	ORI PUNO	74	08	KIOSCO MULTIMEDIA	740852250007	22/12/2021	REGULAR	ACTIVO
8558	ORI PUNO	74	64	MESA DE REUNIONES	746452030041	16/07/2002	REGULAR	ACTIVO
8559	ORI PUNO	74	64	SILLA FIJA DE METAL	746481871236	8/08/2005	REGULAR	ACTIVO
8560	ORI PUNO	74	64	SILLA FIJA DE OTRO MATERIAL	746482550254	30/09/2014	BUENO	ACTIVO
8561	ORI PUNO	74	64	SILLA FIJA DE OTRO MATERIAL	746482550255	30/09/2014	BUENO	ACTIVO
8562	ORI PUNO	74	64	SILLA FIJA DE OTRO MATERIAL	746482550256	30/09/2014	REGULAR	ACTIVO
8563	ORI PUNO	74	64	VITRINA DE METAL Y MADERA	746499500023	8/08/2005	REGULAR	ACTIVO
8564	ORI PUNO	88	22	EXTINTOR	882225250339	11/12/2013	BUENO	ACTIVO
8565	ORI PUNO	88	22	EXTINTOR	882225250410	16/12/2014	BUENO	ACTIVO
8566	ORI PUNO	88	22	SISTEMA DE DETECCION CONTRA INCENDIOS	882295370006	9/06/2017	BUENO	ACTIVO
8567	ORI PUNO	95	22	AMPLIFICADOR (OTROS)	952201260012	22/12/2021	REGULAR	ACTIVO
8568	ORI PUNO	95	22	SISTEMA DE PROTECCION Y SEGURIDAD PARA RED - FIREWALL	952278320019	22/11/2023	BUENO	ACTIVO
8569	ORI PUNO	46	22	EQUIPO DE ILUMINACION DE EMERGENCIA	462247850482	5/12/2023	BUENO	ACTIVO
8570	ORI PUNO	46	22	EQUIPO DE ILUMINACION DE EMERGENCIA	462247850483	5/12/2023	BUENO	ACTIVO
8571	ORI PUNO	74	64	MESA DE MELAMINA	746450560177	30/09/2014	BUENO	ACTIVO
8572	ORI PUNO	88	22	EXTINTOR	882225250193	12/12/2005	BUENO	ACTIVO
8573	ORI PUNO	88	22	EXTINTOR	882225250409	16/12/2014	BUENO	ACTIVO
8574	ORI PUNO	46	22	EQUIPO DE ILUMINACION DE EMERGENCIA	462247850304	30/09/2021	REGULAR	ACTIVO
8575	ORI PUNO	46	22	EQUIPO DE ILUMINACION DE EMERGENCIA	462247850306	30/09/2021	REGULAR	ACTIVO
8576	ORI PUNO	74	64	SILLA FIJA DE METAL	746481873395	23/12/2020	REGULAR	ACTIVO
8577	ORI PUNO	74	64	SILLA FIJA DE METAL	746481873396	23/12/2020	REGULAR	ACTIVO
8578	ORI PUNO	74	64	SILLA FIJA DE METAL	746481873399	23/12/2020	REGULAR	ACTIVO
8579	ORI PUNO	88	22	EXTINTOR	882225250322	3/10/2012	BUENO	ACTIVO
8580	ORI PUNO	88	22	EXTINTOR	882225250411	16/12/2014	BUENO	ACTIVO
8581	ORI PUNO	11	22	CALEFACTOR	112204460070	18/12/2020	REGULAR	ACTIVO
8582	ORI PUNO	11	22	CALEFACTOR	112204460092	9/05/2023	BUENO	ACTIVO
8583	ORI PUNO	74	08	COMPUTADORA PERSONAL PORTATIL	740805000258	31/07/2023	BUENO	ACTIVO
8584	ORI PUNO	74	22	SURTIDOR DE AGUA ELECTRICO - DISPENSADOR ELECTRICO	742299890106	13/12/2013	BUENO	ACTIVO
8585	ORI PUNO	74	64	ARCHIVADOR DE MELAMINA	746403550020	19/12/2013	BUENO	ACTIVO
8586	ORI PUNO	74	64	CAJONERA RODABLE DE METAL	746419370009	10/12/2024	BUENO	ACTIVO
8587	ORI PUNO	74	64	CAJONERA RODABLE DE METAL	746419370010	10/12/2024	BUENO	ACTIVO
8588	ORI PUNO	74	64	CAJONERA RODABLE DE METAL	746419370011	10/12/2024	BUENO	ACTIVO

N°	Nombre del Local	Grupo	Clase	Denominación del bien	Código Patrimonial	Fecha de Adquisición	Estado	Condición
	A	B	C	D	E	F	G	H
8589	ORI PUNO	74	64	CREDENZA DE MELAMINA	746432710087	30/09/2014	BUENO	ACTIVO
8590	ORI PUNO	74	64	CREDENZA DE MELAMINA	746432710089	30/09/2014	BUENO	ACTIVO
8591	ORI PUNO	74	64	ESCRITORIO DE MELAMINA	746437450143	19/12/2013	REGULAR	ACTIVO
8592	ORI PUNO	74	64	MODULO DE MADERA	746460170148	22/04/1998	BUENO	ACTIVO
8593	ORI PUNO	74	64	MODULO DE MELAMINA Y METAL PARA ESTACION DE TRABAJO	746460980976	10/12/2024	BUENO	ACTIVO
8594	ORI PUNO	74	64	MODULO DE MELAMINA Y METAL PARA ESTACION DE TRABAJO	746460980977	10/12/2024	BUENO	ACTIVO
8595	ORI PUNO	74	64	SILLA FIJA DE METAL	746481872833	11/12/2013	REGULAR	ACTIVO
8596	ORI PUNO	74	64	SILLA FIJA DE METAL	746481872843	11/12/2013	BUENO	ACTIVO
8597	ORI PUNO	74	64	SILLA FIJA DE METAL	746481873413	23/12/2020	REGULAR	ACTIVO
8598	ORI PUNO	74	64	SILLA FIJA DE METAL	746481873416	23/12/2020	REGULAR	ACTIVO
8599	ORI PUNO	74	64	SILLA FIJA DE METAL	746481873419	23/12/2020	REGULAR	ACTIVO
8600	ORI PUNO	74	64	SILLA FIJA DE METAL	746481873420	23/12/2020	REGULAR	ACTIVO
8601	ORI PUNO	74	64	SILLA FIJA DE OTRO MATERIAL	746482550252	30/09/2014	REGULAR	ACTIVO
8602	ORI PUNO	74	64	SILLA FIJA DE OTRO MATERIAL	746482550253	30/09/2014	BUENO	ACTIVO
8603	ORI PUNO	74	64	SILLA GIRATORIA DE METAL	746483901797	30/09/2014	REGULAR	ACTIVO
8604	ORI PUNO	74	64	SILLA GIRATORIA DE METAL	746483902801	22/06/2018	BUENO	ACTIVO
8605	ORI PUNO	74	64	SILLA GIRATORIA DE METAL	746483902802	22/06/2018	BUENO	ACTIVO
8606	ORI PUNO	74	64	SILLA GIRATORIA DE METAL	746483902803	22/06/2018	BUENO	ACTIVO
8607	ORI PUNO	95	22	REPRODUCTOR DE DISCO BLU-RAY	952274490012	17/12/2013	BUENO	ACTIVO
8608	ORI PUNO	95	22	TELEFONO	952282871192	4/12/2013	BUENO	ACTIVO
8609	ORI PUNO	95	22	TELEFONO	952282871232	4/12/2013	BUENO	ACTIVO
8610	ORI PUNO	11	22	CALEFACTOR	112204460096	9/05/2023	BUENO	ACTIVO
8611	ORI PUNO	74	64	ARCHIVADOR DE MELAMINA	746403550019	19/12/2013	BUENO	ACTIVO
8612	ORI PUNO	74	64	MESA DE MELAMINA	746450560192	2/12/2014	BUENO	ACTIVO
8613	ORI PUNO	74	64	SILLA FIJA DE METAL	746481872826	11/12/2013	REGULAR	ACTIVO
8614	ORI PUNO	74	64	SILLA FIJA DE METAL	746481872830	11/12/2013	REGULAR	ACTIVO
8615	ORI PUNO	74	64	SILLON GIRATORIO DE METAL	746489330472	22/06/2018	BUENO	ACTIVO
8616	ORI PUNO	74	64	MESA DE MELAMINA	746450560010	8/08/2005	REGULAR	ACTIVO
8617	ORI PUNO	74	64	SILLA FIJA DE METAL	746481872822	11/12/2013	REGULAR	ACTIVO
8618	ORI PUNO	74	64	SILLA FIJA DE METAL	746481872824	11/12/2013	REGULAR	ACTIVO
8619	ORI PUNO	74	64	SILLA FIJA DE METAL	746481872825	11/12/2013	BUENO	ACTIVO
8620	ORI PUNO	74	64	SILLA FIJA DE METAL	746481872831	11/12/2013	BUENO	ACTIVO
8621	ORI PUNO	74	64	SILLA FIJA DE METAL	746481872839	11/12/2013	REGULAR	ACTIVO
8622	ORI PUNO	74	64	SILLA FIJA DE OTRO MATERIAL	746482550251	30/09/2014	BUENO	ACTIVO
8623	ORI PUNO	88	22	EXTINTOR	882225250194	12/12/2005	BUENO	ACTIVO
8624	ORI PUNO	74	64	ESCRITORIO DE MELAMINA	746437450142	19/12/2013	REGULAR	ACTIVO
8625	ORI PUNO	74	64	ESCRITORIO DE MELAMINA	746437450146	19/12/2013	REGULAR	ACTIVO
8626	ORI PUNO	74	64	ESCRITORIO DE MELAMINA	746437450160	14/08/2014	BUENO	ACTIVO
8627	ORI PUNO	74	64	ESCRITORIO DE MELAMINA	746437450167	30/09/2014	BUENO	ACTIVO
8628	ORI PUNO	74	64	ESCRITORIO DE MELAMINA	746437450168	30/09/2014	BUENO	ACTIVO
8629	ORI PUNO	74	64	ESCRITORIO DE MELAMINA	746437450169	30/09/2014	REGULAR	ACTIVO
8630	ORI PUNO	74	64	ESCRITORIO DE MELAMINA	746437450170	30/09/2014	REGULAR	ACTIVO
8631	ORI PUNO	74	64	ESCRITORIO DE MELAMINA	746437450171	30/09/2014	BUENO	ACTIVO
8632	ORI PUNO	74	64	MODULO DE MADERA	746460170317	28/04/2000	BUENO	ACTIVO
8633	ORI PUNO	74	64	MODULO DE MADERA	746460170318	14/09/2000	BUENO	ACTIVO
8634	ORI PUNO	74	64	MODULO DE MELAMINA PARA EXPOSITOR	746461370004	30/09/2014	BUENO	ACTIVO
8635	ORI PUNO	74	64	PANTALLA ECRAN	746466950014	7/08/2007	BUENO	ACTIVO
8636	ORI PUNO	74	64	SILLA FIJA DE METAL	746481871225	8/08/2005	REGULAR	ACTIVO
8637	ORI PUNO	74	64	SILLA FIJA DE METAL	746481871226	8/08/2005	BUENO	ACTIVO
8638	ORI PUNO	74	64	SILLA FIJA DE METAL	746481871227	8/08/2005	BUENO	ACTIVO
8639	ORI PUNO	74	64	SILLA FIJA DE METAL	746481871228	8/08/2005	BUENO	ACTIVO
8640	ORI PUNO	74	64	SILLA FIJA DE METAL	746481871229	8/08/2005	BUENO	ACTIVO
8641	ORI PUNO	74	64	SILLA FIJA DE METAL	746481871230	8/08/2005	BUENO	ACTIVO
8642	ORI PUNO	74	64	SILLA FIJA DE METAL	746481871231	8/08/2005	REGULAR	ACTIVO
8643	ORI PUNO	74	64	SILLA FIJA DE METAL	746481871232	8/08/2005	BUENO	ACTIVO
8644	ORI PUNO	74	64	SILLA FIJA DE METAL	746481871233	8/08/2005	BUENO	ACTIVO

N°	Nombre del Local	Grupo	Clase	Denominación del bien	Código Patrimonial	Fecha de Adquisición	Estado	Condición
	A	B	C	D	E	F	G	H
8645	ORI PUNO	74	64	SILLA FIJA DE METAL	746481871234	8/08/2005	BUENO	ACTIVO
8646	ORI PUNO	74	64	SILLA FIJA DE METAL	746481871235	8/08/2005	BUENO	ACTIVO
8647	ORI PUNO	74	64	SILLA FIJA DE METAL	746481871237	8/08/2005	BUENO	ACTIVO
8648	ORI PUNO	74	64	SILLA FIJA DE METAL	746481871238	8/08/2005	BUENO	ACTIVO
8649	ORI PUNO	74	64	SILLA FIJA DE METAL	746481871239	8/08/2005	BUENO	ACTIVO
8650	ORI PUNO	74	64	SILLA FIJA DE METAL	746481872820	11/12/2013	BUENO	ACTIVO
8651	ORI PUNO	74	64	SILLA FIJA DE METAL	746481872828	11/12/2013	BUENO	ACTIVO
8652	ORI PUNO	74	64	SILLA FIJA DE METAL	746481872834	11/12/2013	BUENO	ACTIVO
8653	ORI PUNO	74	64	SILLA FIJA DE METAL	746481872844	11/12/2013	BUENO	ACTIVO
8654	ORI PUNO	74	64	SILLA FIJA DE METAL	746481873422	23/12/2020	REGULAR	ACTIVO
8655	ORI PUNO	74	08	SOLUCION DE ALMACENAMIENTO EXTERNO	740894810021	28/12/2023	BUENO	ACTIVO
8656	ORI PUNO	74	64	ESCRITORIO DE MELAMINA	746437450145	19/12/2013	REGULAR	ACTIVO
8657	ORI PUNO	74	64	MESA DE MELAMINA	746450560032	2/07/2007	REGULAR	ACTIVO
8658	ORI PUNO	74	64	MODULO DE MADERA	746460170319	14/09/2000	REGULAR	ACTIVO
8659	ORI PUNO	74	64	MODULO DE MADERA	746460170320	14/09/2000	REGULAR	ACTIVO
8660	ORI PUNO	74	64	MODULO DE MADERA	746460170321	14/09/2000	REGULAR	ACTIVO
8661	ORI PUNO	74	64	MODULO DE MADERA	746460170322	14/09/2000	REGULAR	ACTIVO
8662	ORI PUNO	74	64	MODULO DE MADERA	746460170323	14/09/2000	REGULAR	ACTIVO
8663	ORI PUNO	74	64	PANTALLA ECRAN	746466950032	19/09/2013	BUENO	ACTIVO
8664	ORI PUNO	74	64	SILLA FIJA DE METAL	746481873397	23/12/2020	REGULAR	ACTIVO
8665	ORI PUNO	74	64	SILLA FIJA DE METAL	746481873404	23/12/2020	REGULAR	ACTIVO
8666	ORI PUNO	74	64	SILLA FIJA DE METAL	746481873406	23/12/2020	REGULAR	ACTIVO
8667	ORI PUNO	74	64	SILLA FIJA DE METAL	746481873409	23/12/2020	REGULAR	ACTIVO
8668	ORI PUNO	74	64	SILLA FIJA DE METAL	746481873410	23/12/2020	REGULAR	ACTIVO
8669	ORI PUNO	74	64	SILLA GIRATORIA DE METAL	746483900522	10/11/2008	BUENO	ACTIVO
8670	ORI PUNO	74	64	SILLA GIRATORIA DE METAL	746483900523	10/11/2008	BUENO	ACTIVO
8671	ORI PUNO	74	64	SILLA GIRATORIA DE METAL	746483900524	10/11/2008	BUENO	ACTIVO
8672	ORI PUNO	74	64	SILLA GIRATORIA DE METAL	746483901756	11/12/2013	BUENO	ACTIVO
8673	ORI PUNO	74	64	SILLA GIRATORIA DE METAL	746483901757	11/12/2013	BUENO	ACTIVO
8674	ORI PUNO	74	64	SILLA GIRATORIA DE METAL	746483901758	11/12/2013	BUENO	ACTIVO
8675	ORI PUNO	74	64	SILLA GIRATORIA DE METAL	746483901760	11/12/2013	BUENO	ACTIVO
8676	ORI PUNO	74	64	SILLA GIRATORIA DE METAL	746483901761	11/12/2013	BUENO	ACTIVO
8677	ORI PUNO	74	64	SILLA GIRATORIA DE METAL	746483901794	30/09/2014	BUENO	ACTIVO
8678	ORI PUNO	74	64	SILLA GIRATORIA DE METAL	746483901798	30/09/2014	BUENO	ACTIVO
8679	ORI PUNO	74	64	SILLA GIRATORIA DE METAL	746483901799	30/09/2014	REGULAR	ACTIVO
8680	ORI PUNO	74	64	SILLA GIRATORIA DE METAL	746483901800	30/09/2014	REGULAR	ACTIVO
8681	ORI PUNO	74	64	SILLA GIRATORIA DE METAL	746483901801	30/09/2014	BUENO	ACTIVO
8682	ORI PUNO	74	64	SILLA GIRATORIA DE METAL	746483902800	22/06/2018	BUENO	ACTIVO
8683	ORI PUNO	11	22	CALEFACTOR	112204460043	17/12/2013	BUENO	ACTIVO
8684	ORI PUNO	11	22	CALEFACTOR	112204460071	18/12/2020	REGULAR	ACTIVO
8685	ORI PUNO	46	22	EQUIPO DE ILUMINACION DE EMERGENCIA	462247850484	5/12/2023	BUENO	ACTIVO
8686	ORI PUNO	74	08	COMPUTADORA PERSONAL PORTATIL	740805000210	6/10/2022	REGULAR	ACTIVO
8687	ORI PUNO	74	08	IMPRESORA (OTRAS)	740832000066	17/12/2021	REGULAR	ACTIVO
8688	ORI PUNO	74	22	SURTIDOR DE AGUA ELECTRICO - DISPENSADOR ELECTRICO	742299890107	13/12/2013	BUENO	ACTIVO
8689	ORI PUNO	74	22	SURTIDOR DE AGUA ELECTRICO - DISPENSADOR ELECTRICO	742299890210	11/11/2022	REGULAR	ACTIVO
8690	ORI PUNO	74	64	ARCHIVADOR DE MELAMINA	746403550028	30/09/2014	BUENO	ACTIVO
8691	ORI PUNO	74	64	ARCHIVADOR DE MELAMINA	746403550029	30/09/2014	BUENO	ACTIVO
8692	ORI PUNO	74	64	ARCHIVADOR DE MELAMINA	746403550030	30/09/2014	REGULAR	ACTIVO
8693	ORI PUNO	74	64	ARCHIVADOR DE MELAMINA	746403550031	30/09/2014	REGULAR	ACTIVO
8694	ORI PUNO	74	64	ARCHIVADOR DE METAL	746403890770	8/08/2005	REGULAR	ACTIVO
8695	ORI PUNO	74	64	ARCHIVADOR DE METAL	746403890772	8/08/2005	REGULAR	ACTIVO
8696	ORI PUNO	74	64	ARCHIVADOR DE METAL	746403890808	16/07/2007	REGULAR	ACTIVO
8697	ORI PUNO	74	64	ARMARIO DE MELAMINA	746406260113	30/09/2014	BUENO	ACTIVO
8698	ORI PUNO	74	64	ESCRITORIO DE MADERA	746437120128	27/09/2006	REGULAR	ACTIVO
8699	ORI PUNO	74	64	ESCRITORIO DE MELAMINA	746437450144	19/12/2013	REGULAR	ACTIVO
8700	ORI PUNO	74	64	ESCRITORIO DE MELAMINA	746437450166	30/09/2014	REGULAR	ACTIVO

N°	Nombre del Local	Grupo	Clase	Denominación del bien	Código Patrimonial	Fecha de Adquisición	Estado	Condición
	A	B	C	D	E	F	G	H
8701	ORI PUNO	74	64	MESA DE MELAMINA	746450560178	30/09/2014	BUENO	ACTIVO
8702	ORI PUNO	74	64	MODULO DE MELAMINA PARA COMPUTADORA	746461240030	20/07/2007	BUENO	ACTIVO
8703	ORI PUNO	74	64	MODULO DE MELAMINA PARA COMPUTADORA	746461240084	19/12/2013	BUENO	ACTIVO
8704	ORI PUNO	74	64	MODULO DE MELAMINA PARA COMPUTADORA	746461240085	19/12/2013	BUENO	ACTIVO
8705	ORI PUNO	74	64	MODULO DE MELAMINA PARA COMPUTADORA	746461240086	19/12/2013	BUENO	ACTIVO
8706	ORI PUNO	74	64	MODULO DE MELAMINA PARA COMPUTADORA	746461240087	19/12/2013	BUENO	ACTIVO
8707	ORI PUNO	74	64	MODULO DE MELAMINA PARA COMPUTADORA	746461240088	19/12/2013	BUENO	ACTIVO
8708	ORI PUNO	74	64	MODULO DE MELAMINA PARA COMPUTADORA	746461240089	19/12/2013	BUENO	ACTIVO
8709	ORI PUNO	74	64	MODULO DE MELAMINA PARA COMPUTADORA	746461240090	19/12/2013	BUENO	ACTIVO
8710	ORI PUNO	74	64	MODULO DE MELAMINA PARA COMPUTADORA	746461240091	19/12/2013	BUENO	ACTIVO
8711	ORI PUNO	74	64	SILLA FIJA DE METAL	746481872829	11/12/2013	BUENO	ACTIVO
8712	ORI PUNO	74	64	SILLA FIJA DE METAL	746481873401	23/12/2020	REGULAR	ACTIVO
8713	ORI PUNO	74	64	SILLA FIJA DE METAL	746481873415	23/12/2020	REGULAR	ACTIVO
8714	ORI PUNO	74	64	SILLA GIRATORIA DE METAL	746483902798	22/06/2018	BUENO	ACTIVO
8715	ORI PUNO	74	64	SILLA GIRATORIA DE METAL	746483902799	22/06/2018	BUENO	ACTIVO
8716	ORI PUNO	74	64	SILLA GIRATORIA DE METAL	746483902804	22/06/2018	BUENO	ACTIVO
8717	ORI PUNO	74	64	SILLA GIRATORIA DE METAL	746483902805	22/06/2018	BUENO	ACTIVO
8718	ORI PUNO	74	64	SILLA GIRATORIA DE METAL	746483902806	22/06/2018	BUENO	ACTIVO
8719	ORI PUNO	74	64	SILLA GIRATORIA DE METAL	746483902807	22/06/2018	BUENO	ACTIVO
8720	ORI PUNO	74	64	SILLA GIRATORIA DE METAL	746483902808	22/06/2018	BUENO	ACTIVO
8721	ORI PUNO	74	64	SILLA GIRATORIA DE METAL	746483902809	22/06/2018	BUENO	ACTIVO
8722	ORI PUNO	74	64	SILLON GIRATORIO DE METAL	746489330473	22/06/2018	BUENO	ACTIVO
8723	ORI PUNO	95	22	EQUIPO DE SONIDO	952233750011	13/08/2007	BUENO	ACTIVO
8724	ORI PUNO	95	22	TELEFONO	952282871380	30/07/2018	BUENO	ACTIVO
8725	ORI PUNO	95	22	TELEFONO	952282871382	30/07/2018	BUENO	ACTIVO
8726	ORI PUNO	95	22	TELEFONO	952282871539	31/08/2022	REGULAR	ACTIVO
8727	ORI SAN MARTIN	46	22	TABLERO DE CONTROL	462290890014	5/06/2024	BUENO	ACTIVO
8728	ORI SAN MARTIN	46	22	TABLERO DE CONTROL	462290890015	5/06/2024	BUENO	ACTIVO
8729	ORI SAN MARTIN	46	22	TABLERO DE CONTROL	462290890016	5/06/2024	BUENO	ACTIVO
8730	ORI SAN MARTIN	74	64	ESTANTE DE MELAMINA	746441520116	6/09/2016	BUENO	ACTIVO
8731	ORI SAN MARTIN	74	64	ESTANTE DE MELAMINA	746441520117	6/09/2016	BUENO	ACTIVO
8732	ORI SAN MARTIN	74	64	ESTANTE DE MELAMINA	746441520118	6/09/2016	BUENO	ACTIVO
8733	ORI SAN MARTIN	74	64	MODULO DE DEMOSTRACION PORTATIL DE ATENCION AL CLIENTE	746460000003	31/12/2018	REGULAR	ACTIVO
8734	ORI SAN MARTIN	95	22	MEGAFONO	952253400013	30/09/2022	BUENO	ACTIVO
8735	ORI SAN MARTIN	95	22	MICROFONO (OTROS)	952254910079	16/12/2014	REGULAR	ACTIVO
8736	ORI SAN MARTIN	95	22	MICROFONO (OTROS)	952254910080	16/12/2014	REGULAR	ACTIVO
8737	ORI SAN MARTIN	95	22	PARLANTES EN GENERAL (MAYOR A 1/4 UIT)	952260580011	16/12/2014	BUENO	ACTIVO
8738	ORI SAN MARTIN	95	22	PROYECTOR	952266440079	16/12/2013	REGULAR	ACTIVO
8739	ORI SAN MARTIN	74	64	MÓDULO DE MELAMINA	746460980211	13/12/2013	REGULAR	ACTIVO
8740	ORI SAN MARTIN	74	64	MÓDULO DE MELAMINA	746460980213	13/12/2013	REGULAR	ACTIVO
8741	ORI SAN MARTIN	74	64	MÓDULO DE MELAMINA	746460980214	13/12/2013	REGULAR	ACTIVO
8742	ORI SAN MARTIN	74	64	MÓDULO DE MELAMINA	746460980667	30/06/2015	BUENO	ACTIVO
8743	ORI SAN MARTIN	74	64	MÓDULO DE MELAMINA	746460980668	30/06/2015	BUENO	ACTIVO
8744	ORI SAN MARTIN	74	64	SILLA FIJA DE METAL	746481872894	17/12/2013	REGULAR	ACTIVO
8745	ORI SAN MARTIN	74	64	SILLA FIJA DE METAL	746481873437	23/12/2020	REGULAR	ACTIVO
8746	ORI SAN MARTIN	74	64	SILLA GIRATORIA DE METAL	746483902811	22/06/2018	BUENO	ACTIVO
8747	ORI SAN MARTIN	74	64	SILLA GIRATORIA DE METAL	746483902815	22/06/2018	BUENO	ACTIVO
8748	ORI SAN MARTIN	74	64	SILLA GIRATORIA DE METAL	746483902816	22/06/2018	BUENO	ACTIVO
8749	ORI SAN MARTIN	74	64	SILLA GIRATORIA DE METAL	746483902817	22/06/2018	BUENO	ACTIVO
8750	ORI SAN MARTIN	74	64	SILLA GIRATORIA DE METAL	746483902820	22/06/2018	BUENO	ACTIVO
8751	ORI SAN MARTIN	95	22	TELEFONO	952282871180	4/12/2013	REGULAR	ACTIVO
8752	ORI SAN MARTIN	95	22	TELEFONO	952282871369	30/07/2018	BUENO	ACTIVO
8753	ORI SAN MARTIN	32	22	HORNO MICROONDAS	322260610113	13/12/2022	BUENO	ACTIVO
8754	ORI SAN MARTIN	74	64	MESA DE MELAMINA	746450560167	13/12/2013	BUENO	ACTIVO
8755	ORI SAN MARTIN	74	64	SILLA FIJA DE METAL	746481871688	8/08/2007	REGULAR	ACTIVO
8756	ORI SAN MARTIN	74	64	SILLA FIJA DE METAL	746481871747	15/12/2009	REGULAR	ACTIVO

N°	Nombre del Local	Grupo	Clase	Denominación del bien	Código Patrimonial	Fecha de Adquisición	Estado	Condición
	A	B	C	D	E	F	G	H
8757	ORI SAN MARTIN	95	22	PARARRAYOS	952259820003	4/11/2013	REGULAR	ACTIVO
8758	ORI SAN MARTIN	11	22	EQUIPO PARA AIRE ACONDICIONADO TIPO DOMESTICO	112236140372	23/12/2020	REGULAR	ACTIVO
8759	ORI SAN MARTIN	46	22	TABLERO DE CONTROL	462290890012	5/06/2024	BUENO	ACTIVO
8760	ORI SAN MARTIN	74	08	SOLUCION DE ALMACENAMIENTO EXTERNO	740894810008	28/12/2023	BUENO	ACTIVO
8761	ORI SAN MARTIN	74	64	PANTALLA ECRAN	746466950035	15/10/2013	REGULAR	ACTIVO
8762	ORI SAN MARTIN	74	64	SILLA FIJA DE METAL	746481871750	15/12/2009	REGULAR	ACTIVO
8763	ORI SAN MARTIN	95	22	PUNTO DE ACCESO INALAMBRICO - ACCESS POINT WIRELESS	952267420064	12/11/2024	BUENO	ACTIVO
8764	ORI SAN MARTIN	95	22	SISTEMA DE PROTECCION Y SEGURIDAD PARA RED - FIREWALL	952278320009	22/11/2023	BUENO	ACTIVO
8765	ORI SAN MARTIN	11	22	EQUIPO PARA AIRE ACONDICIONADO TIPO DOMESTICO	112236140251	3/12/2013	REGULAR	ACTIVO
8766	ORI SAN MARTIN	74	64	ARCHIVADOR DE MELAMINA	746403550097	31/08/2017	REGULAR	ACTIVO
8767	ORI SAN MARTIN	74	64	ARCHIVADOR DE METAL	746403890842	3/09/2007	REGULAR	ACTIVO
8768	ORI SAN MARTIN	74	64	ARCHIVADOR DE METAL	746403890843	3/09/2007	REGULAR	ACTIVO
8769	ORI SAN MARTIN	74	64	ARMARIO DE MELAMINA	746406260021	13/12/2013	BUENO	ACTIVO
8770	ORI SAN MARTIN	74	64	ESCRITORIO DE MELAMINA	746437450074	13/12/2013	BUENO	ACTIVO
8771	ORI SAN MARTIN	74	64	ESTANTE DE MADERA	746441180141	18/06/1996	REGULAR	ACTIVO
8772	ORI SAN MARTIN	74	64	SILLA FIJA DE METAL	746481873427	23/12/2020	REGULAR	ACTIVO
8773	ORI SAN MARTIN	74	64	SILLON GIRATORIO DE METAL	746489330475	22/06/2018	BUENO	ACTIVO
8774	ORI SAN MARTIN	11	22	EQUIPO PARA AIRE ACONDICIONADO TIPO DOMESTICO	112236140435	13/12/2023	BUENO	ACTIVO
8775	ORI SAN MARTIN	74	08	IMPRESORA (OTRAS)	740832000065	17/12/2021	REGULAR	ACTIVO
8776	ORI SAN MARTIN	74	22	CAMARA FOTOGRAFICA DIGITAL	742208970077	26/09/2013	REGULAR	ACTIVO
8777	ORI SAN MARTIN	74	64	ARCHIVADOR DE MELAMINA	746403550098	31/08/2017	BUENO	ACTIVO
8778	ORI SAN MARTIN	74	64	ARCHIVADOR DE MELAMINA	746403550099	31/08/2017	BUENO	ACTIVO
8779	ORI SAN MARTIN	74	64	ARCHIVADOR DE METAL	746403890781	3/07/2007	REGULAR	ACTIVO
8780	ORI SAN MARTIN	74	64	ARCHIVADOR DE METAL	746403890825	3/08/2007	REGULAR	ACTIVO
8781	ORI SAN MARTIN	74	64	CREDENZA DE MELAMINA	746432710102	30/06/2015	BUENO	ACTIVO
8782	ORI SAN MARTIN	74	64	ESCRITORIO DE MELAMINA	746437450075	13/12/2013	BUENO	ACTIVO
8783	ORI SAN MARTIN	74	64	ESCRITORIO DE MELAMINA	746437450231	30/06/2015	REGULAR	ACTIVO
8784	ORI SAN MARTIN	74	64	LIBRERO DE MELAMINA	746445420038	13/12/2013	BUENO	ACTIVO
8785	ORI SAN MARTIN	74	64	SILLA FIJA DE METAL	746481873425	23/12/2020	REGULAR	ACTIVO
8786	ORI SAN MARTIN	74	64	SILLA FIJA DE METAL	746481873434	23/12/2020	REGULAR	ACTIVO
8787	ORI SAN MARTIN	74	64	SILLA GIRATORIA DE METAL	746483902812	22/06/2018	BUENO	ACTIVO
8788	ORI SAN MARTIN	74	64	SILLON GIRATORIO DE METAL	746489330474	22/06/2018	BUENO	ACTIVO
8789	ORI SAN MARTIN	95	22	CAMARA DE VIDEO DIGITAL	952214700033	25/11/2013	BUENO	ACTIVO
8790	ORI SAN MARTIN	95	22	TELEFONO	952282871500	30/11/2021	REGULAR	ACTIVO
8791	ORI SAN MARTIN	11	22	EQUIPO PARA AIRE ACONDICIONADO TIPO DOMESTICO	112236140451	12/04/2024	BUENO	ACTIVO
8792	ORI SAN MARTIN	11	22	VENTILADOR ELECTRICO PARA MESA O DE PIE	112279700529	13/12/2022	BUENO	ACTIVO
8793	ORI SAN MARTIN	46	22	EQUIPO DE ILUMINACION DE EMERGENCIA	462247850518	9/04/2024	BUENO	ACTIVO
8794	ORI SAN MARTIN	46	22	EQUIPO DE ILUMINACION DE EMERGENCIA	462247850519	9/04/2024	BUENO	ACTIVO
8795	ORI SAN MARTIN	46	22	EQUIPO DE ILUMINACION DE EMERGENCIA	462247850520	9/04/2024	BUENO	ACTIVO
8796	ORI SAN MARTIN	46	22	EQUIPO DE ILUMINACION DE EMERGENCIA	462247850521	9/04/2024	BUENO	ACTIVO
8797	ORI SAN MARTIN	46	22	EQUIPO DE ILUMINACION DE EMERGENCIA	462247850522	9/04/2024	BUENO	ACTIVO
8798	ORI SAN MARTIN	46	22	EQUIPO DE ILUMINACION DE EMERGENCIA	462247850523	9/04/2024	BUENO	ACTIVO
8799	ORI SAN MARTIN	46	22	EQUIPO DE ILUMINACION DE EMERGENCIA	462247850524	9/04/2024	BUENO	ACTIVO
8800	ORI SAN MARTIN	46	22	EQUIPO DE ILUMINACION DE EMERGENCIA	462247850525	9/04/2024	BUENO	ACTIVO
8801	ORI SAN MARTIN	46	22	EQUIPO DE ILUMINACION DE EMERGENCIA	462247850526	9/04/2024	BUENO	ACTIVO
8802	ORI SAN MARTIN	46	22	EQUIPO DE ILUMINACION DE EMERGENCIA	462247850527	9/04/2024	BUENO	ACTIVO
8803	ORI SAN MARTIN	46	22	EQUIPO DE ILUMINACION DE EMERGENCIA	462247850528	9/04/2024	BUENO	ACTIVO
8804	ORI SAN MARTIN	46	22	EQUIPO DE ILUMINACION DE EMERGENCIA	462247850529	9/04/2024	BUENO	ACTIVO
8805	ORI SAN MARTIN	46	22	EQUIPO DE ILUMINACION DE EMERGENCIA	462247850530	9/04/2024	BUENO	ACTIVO
8806	ORI SAN MARTIN	46	22	EQUIPO DE ILUMINACION DE EMERGENCIA	462247850531	9/04/2024	BUENO	ACTIVO
8807	ORI SAN MARTIN	46	22	EQUIPO DE ILUMINACION DE EMERGENCIA	462247850532	9/04/2024	BUENO	ACTIVO
8808	ORI SAN MARTIN	46	22	EQUIPO DE ILUMINACION DE EMERGENCIA	462247850533	9/04/2024	BUENO	ACTIVO
8809	ORI SAN MARTIN	46	22	EQUIPO DE ILUMINACION DE EMERGENCIA	462247850534	9/04/2024	BUENO	ACTIVO
8810	ORI SAN MARTIN	46	22	EQUIPO DE ILUMINACION DE EMERGENCIA	462247850535	9/04/2024	BUENO	ACTIVO
8811	ORI SAN MARTIN	46	22	EQUIPO DE ILUMINACION DE EMERGENCIA	462247850536	9/04/2024	BUENO	ACTIVO
8812	ORI SAN MARTIN	46	22	EQUIPO DE ILUMINACION DE EMERGENCIA	462247850537	9/04/2024	BUENO	ACTIVO

N°	Nombre del Local	Grupo	Clase	Denominación del bien	Código Patrimonial	Fecha de Adquisición	Estado	Condición
	A	B	C	D	E	F	G	H
8813	ORI SAN MARTIN	46	22	EQUIPO DE ILUMINACION DE EMERGENCIA	462247850538	9/04/2024	BUENO	ACTIVO
8814	ORI SAN MARTIN	74	64	ARCHIVADOR DE MELAMINA	746403550096	31/08/2017	REGULAR	ACTIVO
8815	ORI SAN MARTIN	74	64	ARMARIO DE MADERA	746405920087	19/06/1998	BUENO	ACTIVO
8816	ORI SAN MARTIN	74	64	ARMARIO DE MELAMINA	746406260020	13/12/2013	REGULAR	ACTIVO
8817	ORI SAN MARTIN	74	64	ESCRITORIO DE MELAMINA	746437450174	1/10/2014	REGULAR	ACTIVO
8818	ORI SAN MARTIN	74	64	MODULO DE MADERA	746460170071	22/04/1998	REGULAR	ACTIVO
8819	ORI SAN MARTIN	74	64	MÓDULO DE MELAMINA	746460980212	13/12/2013	REGULAR	ACTIVO
8820	ORI SAN MARTIN	74	64	SILLA FIJA DE METAL	746481871685	8/08/2007	REGULAR	ACTIVO
8821	ORI SAN MARTIN	74	64	SILLA FIJA DE METAL	746481873441	23/12/2020	REGULAR	ACTIVO
8822	ORI SAN MARTIN	74	64	SILLA GIRATORIA DE METAL	746483902818	22/06/2018	BUENO	ACTIVO
8823	ORI SAN MARTIN	74	64	SILLA GIRATORIA DE METAL	746483902819	22/06/2018	BUENO	ACTIVO
8824	ORI SAN MARTIN	95	22	AUDIFONOS (MAYOR A 1/4 UIT)	952210510063	2/11/2015	BUENO	ACTIVO
8825	ORI SAN MARTIN	95	22	TELEFONO	952282871284	2/11/2015	BUENO	ACTIVO
8826	ORI SAN MARTIN	11	22	EQUIPO PARA AIRE ACONDICIONADO TIPO DOMESTICO	112236140468	5/07/2024	BUENO	ACTIVO
8827	ORI SAN MARTIN	11	22	EQUIPO PARA AIRE ACONDICIONADO TIPO DOMESTICO	112236140469	5/07/2024	BUENO	ACTIVO
8828	ORI SAN MARTIN	74	22	SURTIDOR DE AGUA ELECTRICO - DISPENSADOR ELECTRICO	742299890152	17/12/2020	BUENO	ACTIVO
8829	ORI SAN MARTIN	88	22	EXTINTOR	882225250066	2/04/1998	BUENO	ACTIVO
8830	ORI SAN MARTIN	88	22	EXTINTOR	882225250253	25/01/2008	REGULAR	ACTIVO
8831	ORI SAN MARTIN	88	22	EXTINTOR	882225250327	19/09/2013	REGULAR	ACTIVO
8832	ORI SAN MARTIN	11	22	CORTINA DE AIRE	112226730026	9/04/2024	BUENO	ACTIVO
8833	ORI SAN MARTIN	11	22	CORTINA DE AIRE	112226730027	9/04/2024	BUENO	ACTIVO
8834	ORI SAN MARTIN	11	22	CORTINA DE AIRE	112226730028	9/04/2024	BUENO	ACTIVO
8835	ORI SAN MARTIN	11	22	CORTINA DE AIRE	112226730029	9/04/2024	BUENO	ACTIVO
8836	ORI SAN MARTIN	11	22	EQUIPO PARA AIRE ACONDICIONADO TIPO DOMESTICO	112236140439	28/12/2023	BUENO	ACTIVO
8837	ORI SAN MARTIN	11	22	EQUIPO PARA AIRE ACONDICIONADO TIPO DOMESTICO	112236140452	12/04/2024	BUENO	ACTIVO
8838	ORI SAN MARTIN	46	22	TABLERO DE CONTROL	462290890013	5/06/2024	BUENO	ACTIVO
8839	ORI SAN MARTIN	74	08	EQUIPO DE CONTROL DE ACCESO BIOMÉTRICO CON TECLADO NUMÉRICO	740826000018	12/08/2022	BUENO	ACTIVO
8840	ORI SAN MARTIN	74	22	SURTIDOR DE AGUA ELECTRICO - DISPENSADOR ELECTRICO	742299890160	17/12/2020	BUENO	ACTIVO
8841	ORI SAN MARTIN	74	64	ARCHIVADOR DE MADERA	746403210010	1/05/1996	BUENO	ACTIVO
8842	ORI SAN MARTIN	74	64	MESITA DE METAL PARA TELEFONO	746458140153	3/09/2007	REGULAR	ACTIVO
8843	ORI SAN MARTIN	74	64	MODULO DE MADERA	746460170072	22/04/1998	BUENO	ACTIVO
8844	ORI SAN MARTIN	74	64	SILLA FIJA DE METAL	746481872890	17/12/2013	REGULAR	ACTIVO
8845	ORI SAN MARTIN	74	64	SILLA FIJA DE METAL	746481873429	23/12/2020	REGULAR	ACTIVO
8846	ORI SAN MARTIN	74	64	SILLA FIJA DE METAL	746481873430	23/12/2020	REGULAR	ACTIVO
8847	ORI SAN MARTIN	74	64	SILLA FIJA DE METAL	746481873431	23/12/2020	REGULAR	ACTIVO
8848	ORI SAN MARTIN	74	64	SILLA FIJA DE METAL	746481873432	23/12/2020	REGULAR	ACTIVO
8849	ORI SAN MARTIN	74	64	SILLA FIJA DE METAL	746481873433	23/12/2020	REGULAR	ACTIVO
8850	ORI SAN MARTIN	74	64	SILLA FIJA DE METAL	746481873435	23/12/2020	REGULAR	ACTIVO
8851	ORI SAN MARTIN	74	64	SILLA FIJA DE METAL	746481873436	23/12/2020	REGULAR	ACTIVO
8852	ORI SAN MARTIN	74	64	SILLA FIJA DE METAL	746481873438	23/12/2020	REGULAR	ACTIVO
8853	ORI SAN MARTIN	74	64	SILLA FIJA DE METAL	746481873442	23/12/2020	REGULAR	ACTIVO
8854	ORI SAN MARTIN	74	64	SILLA GIRATORIA DE METAL	746483902813	22/06/2018	BUENO	ACTIVO
8855	ORI SAN MARTIN	74	64	SILLA GIRATORIA DE METAL	746483902814	22/06/2018	BUENO	ACTIVO
8856	ORI SAN MARTIN	88	22	EXTINTOR	882225250252	25/01/2008	REGULAR	ACTIVO
8857	ORI SAN MARTIN	88	22	EXTINTOR	882225250326	19/09/2013	BUENO	ACTIVO
8858	ORI SAN MARTIN	95	22	TELEFONO	952282871254	4/12/2013	REGULAR	ACTIVO
8859	ORI SAN MARTIN	95	22	TELEFONO	952282871370	30/07/2018	BUENO	ACTIVO
8860	ORI SAN MARTIN	95	22	TELEVISOR LED	952285860013	26/09/2013	REGULAR	ACTIVO
8861	ORI SAN MARTIN	74	08	PANTALLA DE TOQUE EXTERNA - TOUCH SCREEN FLAT	740882620016	18/11/2024	BUENO	ACTIVO
8862	ORI SAN MARTIN	74	64	ARMARIO DE MELAMINA	746406260022	13/12/2013	BUENO	ACTIVO
8863	ORI SAN MARTIN	74	64	CREDENZA DE MELAMINA	746432710101	30/06/2015	BUENO	ACTIVO
8864	ORI SAN MARTIN	74	64	MESA DE REUNIONES	746452030087	13/12/2013	BUENO	ACTIVO
8865	ORI SAN MARTIN	74	64	MÓDULO DE MELAMINA	746460980921	21/12/2022	BUENO	ACTIVO
8866	ORI SAN MARTIN	74	64	SILLA FIJA DE METAL	746481872893	17/12/2013	REGULAR	ACTIVO
8867	ORI SAN MARTIN	74	64	SILLA FIJA DE METAL	746481873426	23/12/2020	REGULAR	ACTIVO

N°	Nombre del Local	Grupo	Clase	Denominación del bien	Código Patrimonial	Fecha de Adquisición	Estado	Condición
	A	B	C	D	E	F	G	H
8868	ORI SAN MARTIN	74	64	SILLA FIJA DE METAL	746481873439	23/12/2020	REGULAR	ACTIVO
8869	ORI SAN MARTIN	11	22	VENTILADOR ELECTRICO PARA MESA O DE PIE	112279700527	13/12/2022	REGULAR	ACTIVO
8870	ORI SAN MARTIN	74	08	COMPUTADORA PERSONAL PORTATIL	740805000211	6/10/2022	REGULAR	ACTIVO
8871	ORI SAN MARTIN	74	64	ARMARIO DE MELAMINA	746406260519	21/12/2022	BUENO	ACTIVO
8872	ORI SAN MARTIN	74	64	ARMARIO DE MELAMINA	746406260523	21/12/2022	BUENO	ACTIVO
8873	ORI SAN MARTIN	74	64	ATRIL DE MADERA	746408640002	13/12/2013	BUENO	ACTIVO
8874	ORI SAN MARTIN	74	64	ESTANTE DE MELAMINA	746441520007	13/12/2013	BUENO	ACTIVO
8875	ORI SAN MARTIN	74	64	LIBRERO DE MADERA	746445250204	3/09/2007	REGULAR	ACTIVO
8876	ORI SAN MARTIN	74	64	MESA DE REUNIONES	746452030074	21/06/2007	BUENO	ACTIVO
8877	ORI SAN MARTIN	74	64	MESA DE REUNIONES	746452030124	21/12/2022	BUENO	ACTIVO
8878	ORI SAN MARTIN	74	64	MODULO DE METAL	746461530037	28/12/2022	BUENO	ACTIVO
8879	ORI SAN MARTIN	74	64	MODULO DE METAL	746461530038	28/12/2022	BUENO	ACTIVO
8880	ORI SAN MARTIN	74	64	MODULO DE METAL	746461530039	28/12/2022	BUENO	ACTIVO
8881	ORI SAN MARTIN	74	64	SILLA FIJA DE METAL	746481871682	8/08/2007	REGULAR	ACTIVO
8882	ORI SAN MARTIN	74	64	SILLA FIJA DE METAL	746481872889	17/12/2013	REGULAR	ACTIVO
8883	ORI SAN MARTIN	74	64	SILLA FIJA DE METAL	746481872892	17/12/2013	REGULAR	ACTIVO
8884	ORI SAN MARTIN	74	64	SILLA FIJA DE METAL	746481873424	23/12/2020	REGULAR	ACTIVO
8885	ORI SAN MARTIN	74	64	SILLA FIJA DE METAL	746481873428	23/12/2020	REGULAR	ACTIVO
8886	ORI SAN MARTIN	74	64	SILLA FIJA DE METAL	746481873440	23/12/2020	REGULAR	ACTIVO
8887	ORI SAN MARTIN	74	64	SILLA FIJA DE METAL	746481873443	23/12/2020	REGULAR	ACTIVO
8888	ORI SAN MARTIN	95	22	EQUIPO DE SONIDO	952233750024	11/12/2013	BUENO	ACTIVO
8889	ORI SAN MARTIN	95	22	PROYECTOR	952266440113	1/12/2014	REGULAR	ACTIVO
8890	ORI TACNA	11	22	CALEFACTOR	112204460036	4/11/2013	BUENO	ACTIVO
8891	ORI TACNA	11	22	CALEFACTOR	112204460074	18/12/2020	REGULAR	ACTIVO
8892	ORI TACNA	11	22	VENTILADOR ELECTRICO PARA MESA O DE PIE	112279700486	13/12/2022	BUENO	ACTIVO
8893	ORI TACNA	11	22	VENTILADOR ELECTRICO PARA MESA O DE PIE	112279700561	13/12/2022	BUENO	ACTIVO
8894	ORI TACNA	67	64	ARMARIO BASTIDOR METALICO - RACK CABINET	676400150018	2/07/2009	BUENO	ACTIVO
8895	ORI TACNA	74	08	COMPUTADORA PERSONAL PORTATIL	740805000113	15/12/2017	BUENO	ACTIVO
8896	ORI TACNA	74	08	COMPUTADORA PERSONAL PORTATIL	740805000212	6/10/2022	BUENO	ACTIVO
8897	ORI TACNA	74	08	COMPUTADORA PERSONAL PORTATIL	740805000259	31/07/2023	BUENO	ACTIVO
8898	ORI TACNA	74	08	COMPUTADORA PERSONAL PORTATIL	740805000260	31/07/2023	BUENO	ACTIVO
8899	ORI TACNA	74	08	COMPUTADORA PERSONAL PORTATIL	740805000261	31/07/2023	BUENO	ACTIVO
8900	ORI TACNA	74	08	TABLETA PAD	740894930086	30/11/2020	REGULAR	ACTIVO
8901	ORI TACNA	74	64	ARMARIO DE METAL	746406600214	8/08/2005	REGULAR	ACTIVO
8902	ORI TACNA	74	64	LIBRERO DE MADERA	746445250178	21/06/2007	REGULAR	ACTIVO
8903	ORI TACNA	74	64	LIBRERO DE MADERA	746445250179	21/06/2007	REGULAR	ACTIVO
8904	ORI TACNA	74	64	MODULO DE DEMOSTRACION PORTATIL DE ATENCION AL CLIENTE	746460000030	27/12/2023	BUENO	ACTIVO
8905	ORI TACNA	74	64	PANTALLA ECRAN	746466950055	1/04/2014	REGULAR	ACTIVO
8906	ORI TACNA	88	22	SISTEMA DE DETECCION CONTRA INCENDIOS	882295370010	11/08/2017	BUENO	ACTIVO
8907	ORI TACNA	95	22	AMPLIFICADOR (OTROS)	952201260008	22/12/2021	MALO	ACTIVO
8908	ORI TACNA	95	22	MEGAFONO	952253400033	30/09/2022	BUENO	ACTIVO
8909	ORI TACNA	95	22	SISTEMA DE PROTECCION Y SEGURIDAD PARA RED - FIREWALL	952278320021	22/11/2023	BUENO	ACTIVO
8910	ORI TACNA	11	22	EQUIPO PARA AIRE ACONDICIONADO TIPO DOMESTICO	112236140195	4/11/2013	BUENO	ACTIVO
8911	ORI TACNA	74	64	ARCHIVADOR DE MELAMINA	746403550061	6/08/2015	BUENO	ACTIVO
8912	ORI TACNA	74	64	ARCHIVADOR DE MELAMINA	746403550062	6/08/2015	BUENO	ACTIVO
8913	ORI TACNA	74	64	ARCHIVADOR DE METAL	746403890767	8/08/2005	MALO	ACTIVO
8914	ORI TACNA	74	64	MÓDULO DE MELAMINA	746460980576	6/11/2014	BUENO	ACTIVO
8915	ORI TACNA	74	64	MÓDULO DE MELAMINA	746460980605	13/02/2015	BUENO	ACTIVO
8916	ORI TACNA	74	64	MÓDULO DE MELAMINA	746460980609	13/02/2015	BUENO	ACTIVO
8917	ORI TACNA	74	64	MÓDULO DE MELAMINA	746460980611	13/02/2015	BUENO	ACTIVO
8918	ORI TACNA	74	64	SILLA FIJA DE METAL	746481873457	23/12/2020	REGULAR	ACTIVO
8919	ORI TACNA	74	64	SILLA GIRATORIA DE METAL	746483902826	22/06/2018	BUENO	ACTIVO
8920	ORI TACNA	74	64	SILLA GIRATORIA DE METAL	746483902828	22/06/2018	BUENO	ACTIVO
8921	ORI TACNA	74	64	SILLA GIRATORIA DE METAL	746483902829	22/06/2018	BUENO	ACTIVO
8922	ORI TACNA	11	22	REFRIGERADORA ELECTRICA DOMESTICA	112263860028	24/10/2013	BUENO	ACTIVO
8923	ORI TACNA	32	22	HORNO MICROONDAS	322260610101	13/12/2022	BUENO	ACTIVO

N°	Nombre del Local	Grupo	Clase	Denominación del bien	Código Patrimonial	Fecha de Adquisición	Estado	Condición
	A	B	C	D	E	F	G	H
8924	ORI TACNA	32	22	TERMO HERVIDOR ELECTRICO	322292280003	16/12/2013	MALO	ACTIVO
8925	ORI TACNA	74	22	SURTIDOR DE AGUA ELECTRICO - DISPENSADOR ELECTRICO	742299890128	6/08/2015	BUENO	ACTIVO
8926	ORI TACNA	74	64	MESA DE MELAMINA	746450560206	6/08/2015	BUENO	ACTIVO
8927	ORI TACNA	74	64	MESA DE METAL Y MELAMINA	746451860016	8/08/2005	REGULAR	ACTIVO
8928	ORI TACNA	74	64	MESITA DE METAL PARA TELEFONO	746458140126	3/08/2007	REGULAR	ACTIVO
8929	ORI TACNA	74	64	MÓDULO DE MELAMINA	746460980577	6/11/2014	BUENO	ACTIVO
8930	ORI TACNA	74	64	SILLA GIRATORIA DE METAL	746483901044	28/12/2012	REGULAR	ACTIVO
8931	ORI TACNA	74	64	SILLA GIRATORIA DE METAL	746483901045	28/12/2012	REGULAR	ACTIVO
8932	ORI TACNA	11	22	CALEFACTOR	112204460075	18/12/2020	REGULAR	ACTIVO
8933	ORI TACNA	11	22	EQUIPO PARA AIRE ACONDICIONADO TIPO DOMESTICO	112236140173	26/12/2012	REGULAR	ACTIVO
8934	ORI TACNA	25	22	ASPIRADORA ELECTRICA	252200500014	15/05/2015	REGULAR	ACTIVO
8935	ORI TACNA	74	64	ARCHIVADOR DE MELAMINA	746403550063	6/08/2015	BUENO	ACTIVO
8936	ORI TACNA	74	64	ARCHIVADOR DE MELAMINA	746403550065	6/08/2015	BUENO	ACTIVO
8937	ORI TACNA	74	64	ARCHIVADOR DE MELAMINA	746403550066	6/08/2015	BUENO	ACTIVO
8938	ORI TACNA	74	64	ARCHIVADOR DE MELAMINA	746403550067	6/08/2015	BUENO	ACTIVO
8939	ORI TACNA	74	64	ARCHIVADOR DE MELAMINA	746403550068	6/08/2015	REGULAR	ACTIVO
8940	ORI TACNA	74	64	ARCHIVADOR DE METAL	746403890384	27/05/1997	REGULAR	ACTIVO
8941	ORI TACNA	74	64	ARCHIVADOR DE METAL	746403890630	5/11/2004	MALO	ACTIVO
8942	ORI TACNA	74	64	ARCHIVADOR DE METAL	746403890768	8/08/2005	REGULAR	ACTIVO
8943	ORI TACNA	74	64	ARCHIVADOR DE METAL	746403890769	8/08/2005	BUENO	ACTIVO
8944	ORI TACNA	74	64	ESCRITORIO DE MELAMINA	746437450238	6/08/2015	BUENO	ACTIVO
8945	ORI TACNA	74	64	ESCRITORIO DE MELAMINA	746437450239	6/08/2015	BUENO	ACTIVO
8946	ORI TACNA	74	64	LIBRERO DE MADERA	746445250180	21/06/2007	REGULAR	ACTIVO
8947	ORI TACNA	74	64	MODULO DE MADERA	746460170351	6/08/2003	BUENO	ACTIVO
8948	ORI TACNA	74	64	MÓDULO DE MELAMINA	746460980603	13/02/2015	BUENO	ACTIVO
8949	ORI TACNA	74	64	MÓDULO DE MELAMINA	746460980604	13/02/2015	BUENO	ACTIVO
8950	ORI TACNA	74	64	MÓDULO DE MELAMINA	746460980606	13/02/2015	BUENO	ACTIVO
8951	ORI TACNA	74	64	MÓDULO DE MELAMINA	746460980607	13/02/2015	BUENO	ACTIVO
8952	ORI TACNA	74	64	MÓDULO DE MELAMINA	746460980608	13/02/2015	BUENO	ACTIVO
8953	ORI TACNA	74	64	MÓDULO DE MELAMINA	746460980610	13/02/2015	BUENO	ACTIVO
8954	ORI TACNA	74	64	MÓDULO DE MELAMINA	746460980612	13/02/2015	BUENO	ACTIVO
8955	ORI TACNA	74	64	PIZARRA ACRILICA	746473050161	19/12/2013	REGULAR	ACTIVO
8956	ORI TACNA	74	64	SILLA FIJA DE METAL	746481873447	23/12/2020	REGULAR	ACTIVO
8957	ORI TACNA	74	64	SILLA FIJA DE METAL	746481873454	23/12/2020	REGULAR	ACTIVO
8958	ORI TACNA	74	64	SILLA FIJA DE METAL	746481873459	23/12/2020	REGULAR	ACTIVO
8959	ORI TACNA	74	64	SILLA FIJA DE METAL	746481873460	23/12/2020	REGULAR	ACTIVO
8960	ORI TACNA	74	64	SILLA FIJA DE METAL	746481873467	23/12/2020	REGULAR	ACTIVO
8961	ORI TACNA	74	64	SILLA FIJA DE METAL	746481873471	23/12/2020	REGULAR	ACTIVO
8962	ORI TACNA	74	64	SILLA FIJA DE METAL	746481873473	23/12/2020	REGULAR	ACTIVO
8963	ORI TACNA	74	64	SILLA GIRATORIA DE METAL	746483902827	22/06/2018	BUENO	ACTIVO
8964	ORI TACNA	74	64	SILLA GIRATORIA DE METAL	746483902832	22/06/2018	BUENO	ACTIVO
8965	ORI TACNA	74	64	SILLA GIRATORIA DE METAL	746483902833	22/06/2018	BUENO	ACTIVO
8966	ORI TACNA	74	64	SILLA GIRATORIA DE METAL	746483902834	22/06/2018	BUENO	ACTIVO
8967	ORI TACNA	74	64	SILLA GIRATORIA DE METAL	746483902835	22/06/2018	BUENO	ACTIVO
8968	ORI TACNA	74	64	SILLA GIRATORIA DE METAL	746483902836	22/06/2018	BUENO	ACTIVO
8969	ORI TACNA	74	64	SILLON GIRATORIO DE METAL	746489330476	22/06/2018	BUENO	ACTIVO
8970	ORI TACNA	95	22	TELEFONO	952282870736	2/07/2009	BUENO	ACTIVO
8971	ORI TACNA	95	22	TELEFONO	952282871193	4/12/2013	BUENO	ACTIVO
8972	ORI TACNA	11	22	VENTILADOR ELECTRICO PARA MESA O DE PIE	112279700436	21/12/2020	REGULAR	ACTIVO
8973	ORI TACNA	74	08	COMPUTADORA PERSONAL PORTATIL	740805000149	27/09/2018	REGULAR	ACTIVO
8974	ORI TACNA	74	08	IMPRESORA (OTRAS)	740832000064	17/12/2021	REGULAR	ACTIVO
8975	ORI TACNA	74	64	ARCHIVADOR DE MELAMINA	746403550064	6/08/2015	BUENO	ACTIVO
8976	ORI TACNA	74	64	ESCRITORIO DE METAL	746437790261	8/08/2005	MALO	ACTIVO
8977	ORI TACNA	74	64	LIBRERO DE MELAMINA	746445420105	6/08/2015	BUENO	ACTIVO
8978	ORI TACNA	74	64	LIBRERO DE MELAMINA	746445420106	6/08/2015	REGULAR	ACTIVO
8979	ORI TACNA	74	64	MESITA DE METAL PARA TELEFONO	746458140127	3/08/2007	REGULAR	ACTIVO

N°	Nombre del Local	Grupo	Clase	Denominación del bien	Código Patrimonial	Fecha de Adquisición	Estado	Condición
	A	B	C	D	E	F	G	H
8980	ORI TACNA	74	64	MODULO DE MELAMINA PARA EXPOSITOR	746461370005	6/08/2015	BUENO	ACTIVO
8981	ORI TACNA	74	64	PIZARRA ACRILICA	746473050112	8/08/2005	REGULAR	ACTIVO
8982	ORI TACNA	74	64	SILLA GIRATORIA DE METAL	746483901773	19/12/2013	REGULAR	ACTIVO
8983	ORI TACNA	74	64	SILLA GIRATORIA DE METAL	746483902830	22/06/2018	BUENO	ACTIVO
8984	ORI TACNA	74	64	SILLON GIRATORIO DE METAL	746489330477	22/06/2018	BUENO	ACTIVO
8985	ORI TACNA	95	22	FILMADORA	952238290003	4/11/2013	BUENO	ACTIVO
8986	ORI TACNA	95	22	PROYECTOR	952266440030	1/12/2011	BUENO	ACTIVO
8987	ORI TACNA	11	22	CALEFACTOR	112204460076	18/12/2020	REGULAR	ACTIVO
8988	ORI TACNA	11	22	VENTILADOR ELECTRICO PARA MESA O DE PIE	112279700438	21/12/2020	REGULAR	ACTIVO
8989	ORI TACNA	46	22	ESTABILIZADOR	462252150052	12/05/2005	REGULAR	ACTIVO
8990	ORI TACNA	74	64	ARCHIVADOR DE MELAMINA	746403550069	6/08/2015	BUENO	ACTIVO
8991	ORI TACNA	74	64	ESCRITORIO DE METAL	746437790262	8/08/2005	MALO	ACTIVO
8992	ORI TACNA	74	64	LIBRERO DE MELAMINA	746445420104	6/08/2015	REGULAR	ACTIVO
8993	ORI TACNA	74	64	MESA DE MELAMINA	746450560009	8/08/2005	BUENO	ACTIVO
8994	ORI TACNA	74	64	PIZARRA ACRILICA	746473050159	19/12/2013	REGULAR	ACTIVO
8995	ORI TACNA	74	64	SILLA FIJA DE METAL	746481873451	23/12/2020	REGULAR	ACTIVO
8996	ORI TACNA	74	64	SILLA FIJA DE METAL	746481873455	23/12/2020	REGULAR	ACTIVO
8997	ORI TACNA	74	64	SILLA FIJA DE METAL	746481873464	23/12/2020	REGULAR	ACTIVO
8998	ORI TACNA	74	64	SILLA FIJA DE METAL	746481873469	23/12/2020	REGULAR	ACTIVO
8999	ORI TACNA	74	64	SILLA GIRATORIA DE METAL	746483902831	22/06/2018	BUENO	ACTIVO
9000	ORI TACNA	95	22	TELEFONO	952282871384	30/07/2018	BUENO	ACTIVO
9001	ORI TACNA	46	22	ESTABILIZADOR	462252150053	12/05/2005	REGULAR	ACTIVO
9002	ORI TACNA	74	64	MODULO DE MADERA	746460170350	6/08/2003	REGULAR	ACTIVO
9003	ORI TACNA	74	64	SILLA GIRATORIA DE METAL	746483902824	22/06/2018	REGULAR	ACTIVO
9004	ORI TACNA	95	22	TELEFONO	952282871286	2/11/2015	BUENO	ACTIVO
9005	ORI TACNA	11	22	EQUIPO PARA AIRE ACONDICIONADO TIPO DOMESTICO	112236140171	26/12/2012	REGULAR	ACTIVO
9006	ORI TACNA	11	22	EQUIPO PARA AIRE ACONDICIONADO TIPO DOMESTICO	112236140172	26/12/2012	BUENO	ACTIVO
9007	ORI TACNA	11	22	EQUIPO PARA AIRE ACONDICIONADO TIPO DOMESTICO	112236140473	3/07/2024	BUENO	ACTIVO
9008	ORI TACNA	11	22	EQUIPO PARA AIRE ACONDICIONADO TIPO DOMESTICO	112236140474	5/07/2024	BUENO	ACTIVO
9009	ORI TACNA	11	22	EQUIPO PARA AIRE ACONDICIONADO TIPO DOMESTICO	112236140493	10/10/2024	BUENO	ACTIVO
9010	ORI TACNA	46	22	EQUIPO DE ILUMINACION DE EMERGENCIA	462247850063	19/09/2013	BUENO	ACTIVO
9011	ORI TACNA	74	08	EQUIPO DE CONTROL DE ACCESO BIOMÉTRICO CON TECLADO NUMÉRICO	740826000019	12/08/2022	REGULAR	ACTIVO
9012	ORI TACNA	74	08	KIOSCO MULTIMEDIA	740852250003	22/12/2021	REGULAR	ACTIVO
9013	ORI TACNA	74	22	SURTIDOR DE AGUA ELECTRICO - DISPENSADOR ELECTRICO	742299890200	11/11/2022	REGULAR	ACTIVO
9014	ORI TACNA	74	64	SILLA FIJA DE METAL	746481873445	23/12/2020	REGULAR	ACTIVO
9015	ORI TACNA	74	64	SILLA FIJA DE METAL	746481873448	23/12/2020	REGULAR	ACTIVO
9016	ORI TACNA	74	64	SILLA FIJA DE METAL	746481873450	23/12/2020	REGULAR	ACTIVO
9017	ORI TACNA	74	64	SILLA FIJA DE METAL	746481873452	23/12/2020	REGULAR	ACTIVO
9018	ORI TACNA	74	64	SILLA FIJA DE METAL	746481873453	23/12/2020	REGULAR	ACTIVO
9019	ORI TACNA	74	64	SILLA FIJA DE METAL	746481873456	23/12/2020	REGULAR	ACTIVO
9020	ORI TACNA	74	64	SILLA FIJA DE METAL	746481873458	23/12/2020	REGULAR	ACTIVO
9021	ORI TACNA	74	64	SILLA FIJA DE METAL	746481873472	23/12/2020	REGULAR	ACTIVO
9022	ORI TACNA	95	22	PUNTO DE ACCESO INALAMBRICO - ACCESS POINT WIRELESS	952267420065	12/11/2024	BUENO	ACTIVO
9023	ORI TACNA	46	22	EQUIPO DE ILUMINACION DE EMERGENCIA	462247850061	19/09/2013	BUENO	ACTIVO
9024	ORI TACNA	74	64	MODULO DE METAL	746461530032	28/12/2022	BUENO	ACTIVO
9025	ORI TACNA	74	64	MODULO DE METAL	746461530033	28/12/2022	BUENO	ACTIVO
9026	ORI TACNA	74	64	MODULO DE METAL	746461530034	28/12/2022	BUENO	ACTIVO
9027	ORI TACNA	74	64	MODULO DE METAL	746461530035	28/12/2022	BUENO	ACTIVO
9028	ORI TACNA	74	64	MODULO DE METAL	746461530036	28/12/2022	BUENO	ACTIVO
9029	ORI TACNA	88	22	EXTINTOR	882225250328	19/09/2013	MALO	ACTIVO
9030	ORI TACNA	88	22	EXTINTOR	882225250187	26/06/2003	REGULAR	ACTIVO
9031	ORI TACNA	88	22	EXTINTOR	882225250204	12/12/2005	BUENO	ACTIVO
9032	ORI TACNA	11	22	EQUIPO PARA AIRE ACONDICIONADO TIPO DOMESTICO	112236140475	5/07/2024	BUENO	ACTIVO
9033	ORI TACNA	74	08	COMPUTADORA PERSONAL PORTATIL	740805000160	27/09/2018	REGULAR	ACTIVO
9034	ORI TACNA	74	22	SURTIDOR DE AGUA ELECTRICO - DISPENSADOR ELECTRICO	742299890156	17/12/2020	REGULAR	ACTIVO

N°	Nombre del Local	Grupo	Clase	Denominación del bien	Código Patrimonial	Fecha de Adquisición	Estado	Condición
	A	B	C	D	E	F	G	H
9035	ORI TACNA	74	64	SILLA GIRATORIA DE METAL	746483902821	22/06/2018	BUENO	ACTIVO
9036	ORI TACNA	74	64	SILLA GIRATORIA DE METAL	746483902822	22/06/2018	BUENO	ACTIVO
9037	ORI TACNA	74	64	SILLA GIRATORIA DE METAL	746483902823	22/06/2018	BUENO	ACTIVO
9038	ORI TACNA	74	64	SILLA GIRATORIA DE METAL	746483902825	22/06/2018	BUENO	ACTIVO
9039	ORI TACNA	88	22	EXTINTOR	882225250329	19/09/2013	BUENO	ACTIVO
9040	ORI TACNA	95	22	TELEFONO	952282871385	30/07/2018	REGULAR	ACTIVO
9041	ORI TACNA	95	22	TELEFONO	952282871386	30/07/2018	BUENO	ACTIVO
9042	ORI TACNA	95	22	TELEVISOR LED	952285860056	21/12/2020	REGULAR	ACTIVO
9043	ORI TACNA	11	22	EQUIPO PARA AIRE ACONDICIONADO TIPO DOMESTICO	112236140196	4/11/2013	BUENO	ACTIVO
9044	ORI TACNA	74	22	SURTIDOR DE AGUA ELECTRICO - DISPENSADOR ELECTRICO	742299890199	11/11/2022	REGULAR	ACTIVO
9045	ORI TACNA	74	64	ARMARIO DE MELAMINA	746406260511	21/12/2022	REGULAR	ACTIVO
9046	ORI TACNA	74	64	ARMARIO DE MELAMINA	746406260529	21/12/2022	REGULAR	ACTIVO
9047	ORI TACNA	74	64	MESA DE MELAMINA	746450560207	6/08/2015	BUENO	ACTIVO
9048	ORI TACNA	74	64	SILLA FIJA DE METAL	746481873444	23/12/2020	REGULAR	ACTIVO
9049	ORI TACNA	74	64	SILLA FIJA DE METAL	746481873461	23/12/2020	REGULAR	ACTIVO
9050	ORI TACNA	74	64	SILLA FIJA DE METAL	746481873468	23/12/2020	REGULAR	ACTIVO
9051	ORI TACNA	11	22	VENTILADOR ELECTRICO PARA MESA O DE PIE	112279700437	21/12/2020	REGULAR	ACTIVO
9052	ORI TACNA	74	08	SOLUCION DE ALMACENAMIENTO EXTERNO	740894810023	28/12/2023	BUENO	ACTIVO
9053	ORI TACNA	74	64	MESA DE REUNIONES	746452030117	21/12/2022	REGULAR	ACTIVO
9054	ORI TACNA	74	64	MESA PLEGABLE DE MELAMINA	746453050020	6/08/2015	REGULAR	ACTIVO
9055	ORI TACNA	74	64	MESA PLEGABLE DE MELAMINA	746453050021	6/08/2015	REGULAR	ACTIVO
9056	ORI TACNA	74	64	MESA PLEGABLE DE MELAMINA	746453050022	6/08/2015	REGULAR	ACTIVO
9057	ORI TACNA	74	64	MESA PLEGABLE DE MELAMINA	746453050023	6/08/2015	BUENO	ACTIVO
9058	ORI TACNA	74	64	MÓDULO DE MELAMINA	746460980944	21/12/2022	REGULAR	ACTIVO
9059	ORI TACNA	74	64	PIZARRA ACRILICA	746473050160	19/12/2013	REGULAR	ACTIVO
9060	ORI TACNA	74	64	SILLA FIJA DE METAL	746481873446	23/12/2020	REGULAR	ACTIVO
9061	ORI TACNA	74	64	SILLA FIJA DE METAL	746481873449	23/12/2020	REGULAR	ACTIVO
9062	ORI TACNA	74	64	SILLA FIJA DE METAL	746481873462	23/12/2020	REGULAR	ACTIVO
9063	ORI TACNA	74	64	SILLA FIJA DE METAL	746481873463	23/12/2020	REGULAR	ACTIVO
9064	ORI TACNA	74	64	SILLA FIJA DE METAL	746481873465	23/12/2020	REGULAR	ACTIVO
9065	ORI TACNA	74	64	SILLA FIJA DE METAL	746481873466	23/12/2020	REGULAR	ACTIVO
9066	ORI TACNA	74	64	SILLA FIJA DE METAL	746481873470	23/12/2020	REGULAR	ACTIVO
9067	ORI TACNA	74	64	SILLA GIRATORIA DE METAL	746483902316	24/07/2015	BUENO	ACTIVO
9068	ORI TACNA	74	64	SILLA GIRATORIA DE METAL	746483902317	24/07/2015	BUENO	ACTIVO
9069	ORI TACNA	74	64	SILLA GIRATORIA DE METAL	746483902318	24/07/2015	BUENO	ACTIVO
9070	ORI TACNA	74	64	SILLA GIRATORIA DE METAL	746483902319	24/07/2015	BUENO	ACTIVO
9071	ORI TUMBES	74	64	MODULO DE DEMOSTRACION PORTATIL DE ATENCION AL CLIENTE	746460000027	27/12/2023	BUENO	ACTIVO
9072	ORI TUMBES	74	64	SILLA FIJA DE METAL	746481873474	23/12/2020	REGULAR	ACTIVO
9073	ORI TUMBES	74	64	SILLA FIJA DE METAL	746481873482	23/12/2020	REGULAR	ACTIVO
9074	ORI TUMBES	74	64	SILLA FIJA DE METAL	746481873484	23/12/2020	REGULAR	ACTIVO
9075	ORI TUMBES	74	64	SILLA FIJA DE METAL	746481873486	23/12/2020	REGULAR	ACTIVO
9076	ORI TUMBES	74	64	SILLA FIJA DE METAL	746481873491	23/12/2020	REGULAR	ACTIVO
9077	ORI TUMBES	74	64	SILLA FIJA DE METAL	746481873492	23/12/2020	REGULAR	ACTIVO
9078	ORI TUMBES	74	64	SILLA FIJA DE METAL	746481873493	23/12/2020	REGULAR	ACTIVO
9079	ORI TUMBES	74	64	SILLA FIJA DE METAL	746481873498	23/12/2020	REGULAR	ACTIVO
9080	ORI TUMBES	74	64	SILLON GIRATORIO DE METAL	746489330415	16/04/2013	MALO	ACTIVO
9081	ORI TUMBES	74	64	ARMARIO DE MELAMINA	746406260264	5/10/2015	BUENO	ACTIVO
9082	ORI TUMBES	74	64	ARMARIO DE MELAMINA	746406260265	5/10/2015	BUENO	ACTIVO
9083	ORI TUMBES	74	64	ESCRITORIO DE MELAMINA	746437450163	17/09/2014	REGULAR	ACTIVO
9084	ORI TUMBES	88	22	EXTINTOR	882225250002	2/04/1998	REGULAR	ACTIVO
9085	ORI TUMBES	88	22	EXTINTOR	882225250164	4/06/1997	BUENO	ACTIVO
9086	ORI TUMBES	11	22	FRIGOBAR	112252140017	29/11/2013	REGULAR	ACTIVO
9087	ORI TUMBES	32	22	HERVIDOR ELECTRICO	322250000021	29/11/2013	BUENO	ACTIVO
9088	ORI TUMBES	32	22	HORNO MICROONDAS	322260610111	13/12/2022	REGULAR	ACTIVO
9089	ORI TUMBES	60	22	BALANZA ELECTRONICA	602207850070	6/04/2015	REGULAR	ACTIVO
9090	ORI TUMBES	74	22	SURTIDOR DE AGUA ELECTRICO - DISPENSADOR ELECTRICO	742299890198	11/11/2022	BUENO	ACTIVO

N°	Nombre del Local	Grupo	Clase	Denominación del bien	Código Patrimonial	Fecha de Adquisición	Estado	Condición
	A	B	C	D	E	F	G	H
9091	ORI TUMBES	74	64	SILLA FIJA DE METAL	746481873483	23/12/2020	BUENO	ACTIVO
9092	ORI TUMBES	74	64	SILLA FIJA DE METAL	746481873496	23/12/2020	REGULAR	ACTIVO
9093	ORI TUMBES	11	22	EQUIPO PARA AIRE ACONDICIONADO TIPO DOMESTICO	112236140379	22/12/2020	REGULAR	ACTIVO
9094	ORI TUMBES	46	22	ACUMULADOR DE ENERGIA - EQUIPO DE UPS	462200500066	20/12/2024	BUENO	ACTIVO
9095	ORI TUMBES	46	22	EQUIPO DE ILUMINACION DE EMERGENCIA	462247850423	11/11/2022	BUENO	ACTIVO
9096	ORI TUMBES	74	08	SOLUCION DE ALMACENAMIENTO EXTERNO	740894810013	28/12/2023	BUENO	ACTIVO
9097	ORI TUMBES	74	64	GABINETE DE METAL	746444910025	31/10/2016	REGULAR	ACTIVO
9098	ORI TUMBES	74	64	MESA DE MELAMINA	746450560390	21/12/2022	REGULAR	ACTIVO
9099	ORI TUMBES	95	22	PUNTO DE ACCESO INALAMBRICO - ACCESS POINT WIRELESS	952267420087	12/11/2024	BUENO	ACTIVO
9100	ORI TUMBES	11	22	EQUIPO PARA AIRE ACONDICIONADO TIPO DOMESTICO	112236140375	22/12/2020	REGULAR	ACTIVO
9101	ORI TUMBES	74	08	COMPUTADORA PERSONAL PORTATIL	740805000308	18/11/2024	BUENO	ACTIVO
9102	ORI TUMBES	74	64	MÓDULO DE MELAMINA	746460980926	21/12/2022	REGULAR	ACTIVO
9103	ORI TUMBES	74	64	SILLA FIJA DE METAL	746481873487	23/12/2020	BUENO	ACTIVO
9104	ORI TUMBES	74	64	SILLA FIJA DE METAL	746481873494	23/12/2020	BUENO	ACTIVO
9105	ORI TUMBES	74	64	SILLON GIRATORIO DE METAL	746489330478	22/06/2018	REGULAR	ACTIVO
9106	ORI TUMBES	95	22	AUDIFONOS (MAYOR A 1/4 UIT)	952210510061	2/11/2015	BUENO	ACTIVO
9107	ORI TUMBES	95	22	TELEFONO	952282871509	30/11/2021	REGULAR	ACTIVO
9108	ORI TUMBES	11	22	CORTINA DE AIRE	112226730017	9/08/2023	REGULAR	ACTIVO
9109	ORI TUMBES	11	22	EQUIPO PARA AIRE ACONDICIONADO TIPO DOMESTICO	112236140414	25/05/2021	BUENO	ACTIVO
9110	ORI TUMBES	67	64	RACK PARA RADIO, TV, LUCES Y TELECINE	676457820024	29/11/2013	REGULAR	ACTIVO
9111	ORI TUMBES	74	64	ARMARIO DE MELAMINA	746406260513	21/12/2022	REGULAR	ACTIVO
9112	ORI TUMBES	74	64	ARMARIO DE MELAMINA	746406260514	21/12/2022	REGULAR	ACTIVO
9113	ORI TUMBES	74	64	MODULO DE METAL	746461530020	28/12/2022	BUENO	ACTIVO
9114	ORI TUMBES	74	64	MODULO DE METAL	746461530021	28/12/2022	BUENO	ACTIVO
9115	ORI TUMBES	74	64	MODULO DE METAL	746461530022	28/12/2022	BUENO	ACTIVO
9116	ORI TUMBES	74	64	SILLA FIJA DE METAL	746481873477	23/12/2020	BUENO	ACTIVO
9117	ORI TUMBES	74	64	SILLA FIJA DE METAL	746481873478	23/12/2020	BUENO	ACTIVO
9118	ORI TUMBES	74	64	SILLA FIJA DE METAL	746481873480	23/12/2020	BUENO	ACTIVO
9119	ORI TUMBES	74	64	SILLA FIJA DE METAL	746481873485	23/12/2020	BUENO	ACTIVO
9120	ORI TUMBES	74	64	SILLA FIJA DE METAL	746481873490	23/12/2020	BUENO	ACTIVO
9121	ORI TUMBES	74	64	SILLA FIJA DE METAL	746481873495	23/12/2020	BUENO	ACTIVO
9122	ORI TUMBES	74	64	SILLA FIJA DE METAL	746481873497	23/12/2020	BUENO	ACTIVO
9123	ORI TUMBES	74	64	SILLA GIRATORIA DE METAL	746483902837	22/06/2018	REGULAR	ACTIVO
9124	ORI TUMBES	74	64	SILLA GIRATORIA DE METAL	746483902838	22/06/2018	BUENO	ACTIVO
9125	ORI TUMBES	74	64	SILLA GIRATORIA DE METAL	746483902839	22/06/2018	REGULAR	ACTIVO
9126	ORI TUMBES	88	22	EXTINTOR	882225250043	2/04/1998	REGULAR	ACTIVO
9127	ORI TUMBES	95	22	REPRODUCTOR DE DISCO BLU-RAY	952274490003	13/12/2013	REGULAR	ACTIVO
9128	ORI TUMBES	95	22	TELEVISOR LED	952285860033	17/12/2013	REGULAR	ACTIVO
9129	ORI TUMBES	11	22	EQUIPO PARA AIRE ACONDICIONADO TIPO DOMESTICO	112236140374	22/12/2020	REGULAR	ACTIVO
9130	ORI TUMBES	74	08	COMPUTADORA PERSONAL PORTATIL	740805000184	23/12/2020	REGULAR	ACTIVO
9131	ORI TUMBES	74	08	IMPRESORA (OTRAS)	740832000063	17/12/2021	BUENO	ACTIVO
9132	ORI TUMBES	74	08	TABLETA PAD	740894930058	27/12/2018	REGULAR	ACTIVO
9133	ORI TUMBES	74	22	CAMARA FOTOGRAFICA DIGITAL	742208970053	21/12/2012	REGULAR	ACTIVO
9134	ORI TUMBES	74	22	RELOJ MARCADOR FECHADOR ELECTRONICO	742294150104	6/08/2015	REGULAR	ACTIVO
9135	ORI TUMBES	74	64	ARCHIVADOR DE MELAMINA	746403550008	16/04/2013	REGULAR	ACTIVO
9136	ORI TUMBES	74	64	SILLA FIJA DE METAL	746481873479	23/12/2020	BUENO	ACTIVO
9137	ORI TUMBES	74	64	SILLA FIJA DE METAL	746481873488	23/12/2020	BUENO	ACTIVO
9138	ORI TUMBES	74	64	SILLA FIJA DE METAL	746481873489	23/12/2020	BUENO	ACTIVO
9139	ORI TUMBES	95	22	CAMARA DE VIDEO DIGITAL	952214700027	21/12/2012	REGULAR	ACTIVO
9140	ORI TUMBES	95	22	EQUIPO DE SONIDO	952233750021	29/11/2013	BUENO	ACTIVO
9141	ORI TUMBES	95	22	MEGAFONO	952253400027	30/09/2022	BUENO	ACTIVO
9142	ORI TUMBES	95	22	PROYECTOR	952266440114	1/12/2014	BUENO	ACTIVO
9143	ORI TUMBES	11	22	EQUIPO PARA AIRE ACONDICIONADO TIPO DOMESTICO	112236140376	22/12/2020	REGULAR	ACTIVO
9144	ORI TUMBES	11	22	VENTILADOR ELECTRICO PARA MESA O DE PIE	112279700444	13/12/2022	REGULAR	ACTIVO
9145	ORI TUMBES	11	22	VENTILADOR ELECTRICO PARA MESA O DE PIE	112279700461	13/12/2022	REGULAR	ACTIVO
9146	ORI TUMBES	74	08	COMPUTADORA PERSONAL PORTATIL	740805000213	6/10/2022	BUENO	ACTIVO

N°	Nombre del Local	Grupo	Clase	Denominación del bien	Código Patrimonial	Fecha de Adquisición	Estado	Condición
	A	B	C	D	E	F	G	H
9147	ORI TUMBES	74	64	ARCHIVADOR DE MELAMINA	746403550034	21/10/2014	BUENO	ACTIVO
9148	ORI TUMBES	74	64	ATRIL DE MELAMINA	746409480005	6/06/2016	REGULAR	ACTIVO
9149	ORI TUMBES	74	64	CREDENZA DE MELAMINA	746432710114	11/11/2015	REGULAR	ACTIVO
9150	ORI TUMBES	74	64	MESA DE REUNIONES	746452030114	21/12/2022	BUENO	ACTIVO
9151	ORI TUMBES	74	64	SILLA FIJA DE METAL	746481873475	23/12/2020	BUENO	ACTIVO
9152	ORI TUMBES	74	64	SILLA FIJA DE METAL	746481873476	23/12/2020	BUENO	ACTIVO
9153	ORI TUMBES	74	64	SILLA FIJA DE METAL	746481873481	23/12/2020	BUENO	ACTIVO
9154	ORI TUMBES	88	22	EXTINTOR	882225250229	18/05/2006	REGULAR	ACTIVO
9155	ORI TUMBES	95	22	SWITCH PARA RED	952281170090	31/10/2016	REGULAR	ACTIVO
9156	ORI TUMBES	95	22	TELEFONO	952282871411	30/07/2018	BUENO	ACTIVO
9157	ORI UCAYALI	32	22	HERVIDOR ELECTRICO	322250000019	27/11/2013	REGULAR	ACTIVO
9158	ORI UCAYALI	46	22	EQUIPO DE ILUMINACION DE EMERGENCIA	462247850305	30/09/2021	REGULAR	ACTIVO
9159	ORI UCAYALI	46	22	EQUIPO DE ILUMINACION DE EMERGENCIA	462247850517	5/12/2023	BUENO	ACTIVO
9160	ORI UCAYALI	74	64	ARCHIVADOR DE MELAMINA	746403550010	16/04/2013	REGULAR	ACTIVO
9161	ORI UCAYALI	95	22	MEGAFONO	952253400028	30/09/2022	BUENO	ACTIVO
9162	ORI UCAYALI	32	22	HORNO MICROONDAS	322260610105	13/12/2022	REGULAR	ACTIVO
9163	ORI UCAYALI	74	64	GABINETE DE METAL	746444910030	31/10/2016	REGULAR	ACTIVO
9164	ORI UCAYALI	11	22	EQUIPO PARA AIRE ACONDICIONADO TIPO DOMESTICO	112236140236	30/11/2013	REGULAR	ACTIVO
9165	ORI UCAYALI	11	22	FRIGOBAR	112252140005	21/12/2012	REGULAR	ACTIVO
9166	ORI UCAYALI	74	08	COMPUTADORA PERSONAL PORTATIL	740805000187	23/12/2020	REGULAR	ACTIVO
9167	ORI UCAYALI	74	08	COMPUTADORA PERSONAL PORTATIL	740805000299	18/11/2024	BUENO	ACTIVO
9168	ORI UCAYALI	74	08	COMPUTADORA PERSONAL PORTATIL	740805000313	18/11/2024	BUENO	ACTIVO
9169	ORI UCAYALI	74	64	ARMARIO DE MELAMINA	746406260512	21/12/2022	REGULAR	ACTIVO
9170	ORI UCAYALI	74	64	ESCRITORIO DE MELAMINA	746437450173	30/09/2014	REGULAR	ACTIVO
9171	ORI UCAYALI	74	64	SILLA FIJA DE METAL	746481873029	24/12/2015	REGULAR	ACTIVO
9172	ORI UCAYALI	74	64	SILLA FIJA DE METAL	746481873031	24/12/2015	REGULAR	ACTIVO
9173	ORI UCAYALI	74	64	SILLON GIRATORIO DE METAL	746489330479	22/06/2018	REGULAR	ACTIVO
9174	ORI UCAYALI	95	22	PROYECTOR	952266440115	1/12/2014	REGULAR	ACTIVO
9175	ORI UCAYALI	95	22	TELEFONO	952282871266	2/11/2015	REGULAR	ACTIVO
9176	ORI UCAYALI	11	22	EQUIPO PARA AIRE ACONDICIONADO TIPO DOMESTICO	112236140233	30/11/2013	MALO	ACTIVO
9177	ORI UCAYALI	11	22	EQUIPO PARA AIRE ACONDICIONADO TIPO DOMESTICO	112236140497	10/10/2024	BUENO	ACTIVO
9178	ORI UCAYALI	74	08	SOLUCION DE ALMACENAMIENTO EXTERNO	740894810020	28/12/2023	BUENO	ACTIVO
9179	ORI UCAYALI	74	64	ESTANTE DE MELAMINA	746441520049	30/12/2014	REGULAR	ACTIVO
9180	ORI UCAYALI	74	64	MESA DE REUNIONES	746452030116	21/12/2022	REGULAR	ACTIVO
9181	ORI UCAYALI	11	22	CORTINA DE AIRE	112226730014	9/12/2015	REGULAR	ACTIVO
9182	ORI UCAYALI	67	64	RACK PARA RADIO, TV, LUCES Y TELECINE	676457820023	27/11/2013	REGULAR	ACTIVO
9183	ORI UCAYALI	74	22	SURTIDOR DE AGUA ELECTRICO - DISPENSADOR ELECTRICO	742299890146	17/12/2020	REGULAR	ACTIVO
9184	ORI UCAYALI	74	64	ARMARIO DE MELAMINA	746406260503	21/12/2022	REGULAR	ACTIVO
9185	ORI UCAYALI	74	64	SILLA FIJA DE METAL	746481873006	20/04/2015	REGULAR	ACTIVO
9186	ORI UCAYALI	74	64	SILLA FIJA DE METAL	746481873007	20/04/2015	REGULAR	ACTIVO
9187	ORI UCAYALI	74	64	SILLA FIJA DE METAL	746481873026	24/12/2015	REGULAR	ACTIVO
9188	ORI UCAYALI	74	64	SILLA FIJA DE METAL	746481873028	24/12/2015	REGULAR	ACTIVO
9189	ORI UCAYALI	74	64	SILLA FIJA DE METAL	746481873032	24/12/2015	REGULAR	ACTIVO
9190	ORI UCAYALI	74	64	SILLA GIRATORIA DE METAL	746483902840	22/06/2018	REGULAR	ACTIVO
9191	ORI UCAYALI	74	64	SILLA GIRATORIA DE METAL	746483902841	22/06/2018	REGULAR	ACTIVO
9192	ORI UCAYALI	74	64	SILLON GIRATORIO DE METAL	746489330417	16/04/2013	REGULAR	ACTIVO
9193	ORI UCAYALI	88	22	EXTINTOR	882225250186	29/10/1997	REGULAR	ACTIVO
9194	ORI UCAYALI	88	22	SISTEMA DE DETECCION CONTRA INCENDIOS	882295370017	30/12/2020	REGULAR	ACTIVO
9195	ORI UCAYALI	95	22	TELEFONO	952282870797	2/07/2009	REGULAR	ACTIVO
9196	ORI UCAYALI	95	22	TELEFONO	952282871397	30/07/2018	REGULAR	ACTIVO
9197	ORI UCAYALI	95	22	TELEVISOR LED	952285860020	27/11/2013	REGULAR	ACTIVO
9198	ORI UCAYALI	11	22	EQUIPO PARA AIRE ACONDICIONADO TIPO DOMESTICO	112236140223	30/11/2013	REGULAR	ACTIVO
9199	ORI UCAYALI	11	22	VENTILADOR ELECTRICO PARA MESA O DE PIE	112279700505	13/12/2022	REGULAR	ACTIVO
9200	ORI UCAYALI	74	64	MESA DE REUNIONES	746452030069	2/12/2004	MALO	ACTIVO
9201	ORI UCAYALI	74	64	MODULO DE DEMOSTRACION PORTATIL DE ATENCION AL CLIENTE	746460000029	27/12/2023	BUENO	ACTIVO
9202	ORI UCAYALI	74	64	MÓDULO DE MELAMINA	746460980143	7/05/2013	REGULAR	ACTIVO

N°	Nombre del Local	Grupo	Clase	Denominación del bien	Código Patrimonial	Fecha de Adquisición	Estado	Condición
	A	B	C	D	E	F	G	H
9203	ORI UCAYALI	74	64	MÓDULO DE MELAMINA	746460980144	7/05/2013	REGULAR	ACTIVO
9204	ORI UCAYALI	74	64	MÓDULO DE MELAMINA	746460980145	7/05/2013	MALO	ACTIVO
9205	ORI UCAYALI	74	64	MÓDULO DE MELAMINA	746460980938	21/12/2022	REGULAR	ACTIVO
9206	ORI UCAYALI	74	64	SILLA FIJA DE METAL	746481871873	29/12/2009	REGULAR	ACTIVO
9207	ORI UCAYALI	74	64	SILLA FIJA DE METAL	746481872818	16/04/2013	REGULAR	ACTIVO
9208	ORI UCAYALI	74	64	SILLA FIJA DE METAL	746481872819	16/04/2013	REGULAR	ACTIVO
9209	ORI UCAYALI	74	64	SILLA FIJA DE METAL	746481873499	23/12/2020	REGULAR	ACTIVO
9210	ORI UCAYALI	74	64	SILLA FIJA DE METAL	746481873500	23/12/2020	REGULAR	ACTIVO
9211	ORI UCAYALI	74	64	SILLA FIJA DE METAL	746481873501	23/12/2020	REGULAR	ACTIVO
9212	ORI UCAYALI	74	64	SILLA FIJA DE METAL	746481873502	23/12/2020	REGULAR	ACTIVO
9213	ORI UCAYALI	74	64	SILLA FIJA DE METAL	746481873503	23/12/2020	REGULAR	ACTIVO
9214	ORI UCAYALI	74	64	SILLA FIJA DE METAL	746481873504	23/12/2020	REGULAR	ACTIVO
9215	ORI UCAYALI	74	64	SILLA FIJA DE METAL	746481873505	23/12/2020	REGULAR	ACTIVO
9216	ORI UCAYALI	74	64	SILLA FIJA DE METAL	746481873506	23/12/2020	REGULAR	ACTIVO
9217	ORI UCAYALI	74	64	SILLA FIJA DE METAL	746481873507	23/12/2020	REGULAR	ACTIVO
9218	ORI UCAYALI	74	64	SILLA FIJA DE METAL	746481873508	23/12/2020	REGULAR	ACTIVO
9219	ORI UCAYALI	74	64	SILLA FIJA DE METAL	746481873510	23/12/2020	REGULAR	ACTIVO
9220	ORI UCAYALI	88	22	EXTINTOR	882225250245	18/05/2006	REGULAR	ACTIVO
9221	ORI UCAYALI	46	22	ACUMULADOR DE ENERGIA - EQUIPO DE UPS	462200500069	20/12/2024	BUENO	ACTIVO
9222	ORI UCAYALI	95	22	PUNTO DE ACCESO INALAMBRICO - ACCESS POINT WIRELESS	952267420077	12/11/2024	BUENO	ACTIVO
9223	ORI UCAYALI	11	22	EQUIPO PARA AIRE ACONDICIONADO TIPO DOMESTICO	112236140404	29/12/2020	REGULAR	ACTIVO
9224	ORI UCAYALI	74	08	COMPUTADORA PERSONAL PORTATIL	740805000214	6/10/2022	REGULAR	ACTIVO
9225	ORI UCAYALI	74	64	MESA DE MELAMINA	746450560269	29/12/2015	REGULAR	ACTIVO
9226	ORI UCAYALI	74	64	SILLA FIJA DE METAL	746481873025	24/12/2015	REGULAR	ACTIVO
9227	ORI UCAYALI	74	64	SILLA FIJA DE METAL	746481873027	24/12/2015	REGULAR	ACTIVO
9228	ORI UCAYALI	74	64	SILLA FIJA DE METAL	746481873030	24/12/2015	REGULAR	ACTIVO
9229	ORI UCAYALI	74	64	SILLA FIJA DE METAL	746481873509	23/12/2020	REGULAR	ACTIVO
9230	ORI UCAYALI	95	22	EQUIPO DE SONIDO	952233750036	14/09/2022	REGULAR	ACTIVO
9231	ORI VRAE	11	22	EQUIPO PARA AIRE ACONDICIONADO TIPO DOMESTICO	112236140194	9/10/2013	REGULAR	ACTIVO
9232	ORI VRAE	11	22	FRIGOBAR	112252140027	11/12/2013	BUENO	ACTIVO
9233	ORI VRAE	32	22	HERVIDOR ELECTRICO	322250000025	11/12/2013	BUENO	ACTIVO
9234	ORI VRAE	32	22	HORNO MICROONDAS	322260610053	11/12/2013	BUENO	ACTIVO
9235	ORI VRAE	46	22	ACUMULADOR DE ENERGIA - EQUIPO DE UPS	462200500073	20/12/2024	BUENO	ACTIVO
9236	ORI VRAE	46	22	EQUIPO DE ILUMINACION DE EMERGENCIA	462247850492	5/12/2023	BUENO	ACTIVO
9237	ORI VRAE	46	22	EQUIPO DE ILUMINACION DE EMERGENCIA	462247850493	5/12/2023	BUENO	ACTIVO
9238	ORI VRAE	46	22	ESTABILIZADOR	462252150120	19/06/2013	REGULAR	ACTIVO
9239	ORI VRAE	74	08	COMPUTADORA PERSONAL PORTATIL	740805000215	6/10/2022	REGULAR	ACTIVO
9240	ORI VRAE	74	08	COMPUTADORA PERSONAL PORTATIL	740805000262	31/07/2023	BUENO	ACTIVO
9241	ORI VRAE	74	08	IMPRESORA (OTRAS)	740832000061	17/12/2021	BUENO	ACTIVO
9242	ORI VRAE	74	08	SOLUCION DE ALMACENAMIENTO EXTERNO	740894810027	29/05/2024	BUENO	ACTIVO
9243	ORI VRAE	74	08	TABLETA PAD	740894930066	27/12/2018	BUENO	ACTIVO
9244	ORI VRAE	74	08	TABLETA PAD	740894930078	30/11/2020	REGULAR	ACTIVO
9245	ORI VRAE	74	22	CAMARA FOTOGRAFICA DIGITAL	742208970064	2/09/2013	REGULAR	ACTIVO
9246	ORI VRAE	74	22	SURTIDOR DE AGUA ELECTRICO - DISPENSADOR ELECTRICO	742299890205	11/11/2022	REGULAR	ACTIVO
9247	ORI VRAE	74	22	SURTIDOR DE AGUA ELECTRICO - DISPENSADOR ELECTRICO	742299890216	14/11/2023	BUENO	ACTIVO
9248	ORI VRAE	74	64	ARCHIVADOR DE METAL	746403890399	27/05/1997	REGULAR	ACTIVO
9249	ORI VRAE	74	64	LIBRERO DE MADERA	746445250087	7/09/2001	BUENO	ACTIVO
9250	ORI VRAE	74	64	MODULO DE DEMOSTRACION PORTATIL DE ATENCION AL CLIENTE	746460000028	27/12/2023	BUENO	ACTIVO
9251	ORI VRAE	74	64	MODULO DE MADERA	746460170127	22/04/1998	BUENO	ACTIVO
9252	ORI VRAE	74	64	MODULO DE MADERA	746460170128	22/04/1998	BUENO	ACTIVO
9253	ORI VRAE	74	64	MODULO DE MELAMINA Y METAL PARA ESTACION DE TRABAJO	746460980910	1/12/2020	REGULAR	ACTIVO
9254	ORI VRAE	74	64	PANTALLA ECRAN	746466950019	12/08/2011	BUENO	ACTIVO
9255	ORI VRAE	74	64	SILLA FIJA DE METAL	746481873511	23/12/2020	BUENO	ACTIVO
9256	ORI VRAE	74	64	SILLA FIJA DE METAL	746481873512	23/12/2020	BUENO	ACTIVO
9257	ORI VRAE	74	64	SILLA FIJA DE METAL	746481873513	23/12/2020	BUENO	ACTIVO
9258	ORI VRAE	74	64	SILLA FIJA DE METAL	746481873514	23/12/2020	BUENO	ACTIVO

N°	Nombre del Local	Grupo	Clase	Denominación del bien	Código Patrimonial	Fecha de Adquisición	Estado	Condición
	A	B	C	D	E	F	G	H
9259	ORI VRAE	74	64	SILLA FIJA DE METAL	746481873515	23/12/2020	BUENO	ACTIVO
9260	ORI VRAE	74	64	SILLA FIJA DE METAL	746481873516	23/12/2020	BUENO	ACTIVO
9261	ORI VRAE	74	64	SILLA FIJA DE METAL	746481873517	23/12/2020	BUENO	ACTIVO
9262	ORI VRAE	74	64	SILLA FIJA DE METAL	746481873518	23/12/2020	BUENO	ACTIVO
9263	ORI VRAE	74	64	SILLA FIJA DE OTRO MATERIAL	746482550167	1/12/2010	REGULAR	ACTIVO
9264	ORI VRAE	74	64	SILLA GIRATORIA DE METAL	746483902842	22/06/2018	BUENO	ACTIVO
9265	ORI VRAE	74	64	SILLA GIRATORIA DE METAL	746483902843	22/06/2018	BUENO	ACTIVO
9266	ORI VRAE	74	64	SILLON GIRATORIO DE METAL	746489330480	22/06/2018	BUENO	ACTIVO
9267	ORI VRAE	88	22	EXTINTOR	882225250239	18/05/2006	BUENO	ACTIVO
9268	ORI VRAE	95	22	AUDIFONOS (MAYOR A 1/4 UIT)	952210510043	2/11/2015	REGULAR	ACTIVO
9269	ORI VRAE	95	22	CAMARA DE VIDEO DIGITAL	952214700043	11/12/2013	BUENO	ACTIVO
9270	ORI VRAE	95	22	EQUIPO DE SONIDO	952233750028	11/12/2013	BUENO	ACTIVO
9271	ORI VRAE	95	22	MEGAFONO	952253400031	30/09/2022	BUENO	ACTIVO
9272	ORI VRAE	95	22	PROYECTOR	952266440042	13/06/2013	BUENO	ACTIVO
9273	ORI VRAE	95	22	PROYECTOR	952266440116	1/12/2014	BUENO	ACTIVO
9274	ORI VRAE	95	22	PUNTO DE ACCESO INALAMBRICO - ACCESS POINT WIRELESS	952267420071	12/11/2024	BUENO	ACTIVO
9275	ORI VRAE	95	22	TELEFONO	952282870777	2/07/2009	REGULAR	ACTIVO
9276	ORI VRAE	95	22	TELEFONO	952282870924	4/12/2013	MALO	ACTIVO
9277	ORI VRAE	95	22	TELEFONO	952282871434	30/07/2018	BUENO	ACTIVO
9278	SEDE CENTRAL	74	64	SILLA GIRATORIA DE METAL	746483903497	29/08/2023	BUENO	ACTIVO
9279	SEDE CENTRAL	11	22	EQUIPO PARA AIRE ACONDICIONADO TIPO DOMESTICO	112236140228	30/11/2013	REGULAR	ACTIVO
9280	SEDE CENTRAL	74	22	DESTRUCTORA DE DOCUMENTOS	742216550012	13/12/2013	REGULAR	ACTIVO
9281	SEDE CENTRAL	74	64	CREDENZA DE MELAMINA	746432710127	26/05/2016	REGULAR	ACTIVO
9282	SEDE CENTRAL	74	64	ESCRITORIO DE MELAMINA	746437450298	6/05/2016	REGULAR	ACTIVO
9283	SEDE CENTRAL	74	64	ESCRITORIO DE MELAMINA	746437450316	13/12/2018	REGULAR	ACTIVO
9284	SEDE CENTRAL	74	64	SILLA FIJA DE METAL	746481872248	22/09/2010	REGULAR	ACTIVO
9285	SEDE CENTRAL	74	64	SILLA GIRATORIA DE METAL	746483901921	22/11/2014	REGULAR	ACTIVO
9286	SEDE CENTRAL	95	22	TELEFONO	952282870443	2/07/2009	REGULAR	ACTIVO
9287	SEDE CENTRAL	11	22	REFRIGERADORA ELECTRICA DOMESTICA	112263860057	7/05/2014	REGULAR	ACTIVO
9288	SEDE CENTRAL	32	22	HORNO MICROONDAS	322260610130	13/12/2022	REGULAR	ACTIVO
9289	SEDE CENTRAL	32	22	MAQUINA PARA CAFE	322277170001	1/04/2022	REGULAR	ACTIVO
9290	SEDE CENTRAL	32	64	REPOSTERO DE MELAMINA	326487120011	1/03/2022	REGULAR	ACTIVO
9291	SEDE CENTRAL	32	64	REPOSTERO DE MELAMINA	326487120012	1/03/2022	REGULAR	ACTIVO
9292	SEDE CENTRAL	74	22	SURTIDOR DE AGUA ELECTRICO - DISPENSADOR ELECTRICO	742299890187	11/11/2022	REGULAR	ACTIVO
9293	SEDE CENTRAL	11	22	EQUIPO PARA AIRE ACONDICIONADO TIPO DOMESTICO	112236140143	14/02/2011	REGULAR	ACTIVO
9294	SEDE CENTRAL	11	22	EQUIPO PARA AIRE ACONDICIONADO TIPO DOMESTICO	112236140290	23/12/2014	REGULAR	ACTIVO
9295	SEDE CENTRAL	74	64	CAJONERA RODABLE DE MELAMINA	746419250122	20/02/2020	REGULAR	ACTIVO
9296	SEDE CENTRAL	74	64	CAJONERA RODABLE DE MELAMINA	746419250123	20/02/2020	REGULAR	ACTIVO
9297	SEDE CENTRAL	74	64	CREDENZA DE MELAMINA	746432710140	26/12/2019	REGULAR	ACTIVO
9298	SEDE CENTRAL	74	64	ESCRITORIO DE MELAMINA	746437450320	13/12/2018	REGULAR	ACTIVO
9299	SEDE CENTRAL	74	64	MESA DE MELAMINA	746450560272	4/05/2016	REGULAR	ACTIVO
9300	SEDE CENTRAL	74	64	MODULO DE MADERA	746460170235	22/04/1998	REGULAR	ACTIVO
9301	SEDE CENTRAL	74	64	PERCHERO METALICO	746472380037	18/06/2004	REGULAR	ACTIVO
9302	SEDE CENTRAL	74	64	PIZARRA ACRILICA	746473050151	5/09/2013	REGULAR	ACTIVO
9303	SEDE CENTRAL	74	64	SILLA FIJA DE METAL	746481871993	22/09/2010	REGULAR	ACTIVO
9304	SEDE CENTRAL	74	64	SILLA FIJA DE METAL	746481872543	1/12/2010	REGULAR	ACTIVO
9305	SEDE CENTRAL	74	64	SILLA FIJA DE METAL	746481872585	1/12/2010	REGULAR	ACTIVO
9306	SEDE CENTRAL	74	64	SILLA GIRATORIA DE METAL	746483902442	10/12/2015	REGULAR	ACTIVO
9307	SEDE CENTRAL	74	64	SILLA GIRATORIA DE METAL	746483902968	22/06/2018	REGULAR	ACTIVO
9308	SEDE CENTRAL	74	64	SILLA GIRATORIA DE METAL CON BRAZOS	746483903399	17/12/2021	REGULAR	ACTIVO
9309	SEDE CENTRAL	74	64	SILLON GIRATORIO DE METAL	746489330397	24/08/2012	REGULAR	ACTIVO
9310	SEDE CENTRAL	74	64	SILLON MODULAR	746489500015	28/12/2015	REGULAR	ACTIVO
9311	SEDE CENTRAL	95	22	TELEFONO	952282870923	4/12/2013	REGULAR	ACTIVO
9312	SEDE CENTRAL	95	22	TELEFONO	952282870946	4/12/2013	REGULAR	ACTIVO
9313	SEDE CENTRAL	95	22	TELEFONO	952282870949	4/12/2013	REGULAR	ACTIVO
9314	SEDE CENTRAL	11	22	EQUIPO PARA AIRE ACONDICIONADO TIPO DOMESTICO	112236140183	7/01/2013	REGULAR	ACTIVO

N°	Nombre del Local	Grupo	Clase	Denominación del bien	Código Patrimonial	Fecha de Adquisición	Estado	Condición
	A	B	C	D	E	F	G	H
9315	SEDE CENTRAL	74	08	COMPUTADORA PERSONAL PORTATIL	740805000100	15/12/2017	REGULAR	ACTIVO
9316	SEDE CENTRAL	74	64	ESTANDARTE INSTITUCIONAL	746439830005	29/10/2020	REGULAR	ACTIVO
9317	SEDE CENTRAL	74	64	MESA DE MELAMINA	746450560340	1/06/2018	REGULAR	ACTIVO
9318	SEDE CENTRAL	74	64	MESA DE REUNIONES	746452030058	7/09/2001	REGULAR	ACTIVO
9319	SEDE CENTRAL	74	64	PANTALLA ECRAN	746466950069	14/11/2014	REGULAR	ACTIVO
9320	SEDE CENTRAL	74	64	SILLA FIJA DE METAL	746481872124	22/09/2010	REGULAR	ACTIVO
9321	SEDE CENTRAL	74	64	SILLA FIJA DE METAL	746481872127	22/09/2010	REGULAR	ACTIVO
9322	SEDE CENTRAL	74	64	SILLA FIJA DE METAL	746481872282	22/09/2010	REGULAR	ACTIVO
9323	SEDE CENTRAL	74	64	SILLA FIJA DE METAL	746481872491	1/12/2010	REGULAR	ACTIVO
9324	SEDE CENTRAL	74	64	SILLA GIRATORIA DE METAL	746483900702	2/11/2010	REGULAR	ACTIVO
9325	SEDE CENTRAL	74	64	SILLA GIRATORIA DE METAL	746483903450	7/08/2023	BUENO	ACTIVO
9326	SEDE CENTRAL	74	64	SILLA GIRATORIA DE METAL	746483903451	7/08/2023	BUENO	ACTIVO
9327	SEDE CENTRAL	74	64	SILLA GIRATORIA DE METAL	746483903452	7/08/2023	BUENO	ACTIVO
9328	SEDE CENTRAL	74	64	SILLA GIRATORIA DE METAL	746483903453	7/08/2023	BUENO	ACTIVO
9329	SEDE CENTRAL	74	64	SILLA GIRATORIA DE METAL	746483903454	7/08/2023	BUENO	ACTIVO
9330	SEDE CENTRAL	74	64	SILLA GIRATORIA DE METAL	746483903455	7/08/2023	BUENO	ACTIVO
9331	SEDE CENTRAL	74	64	SILLA GIRATORIA DE METAL	746483903456	7/08/2023	BUENO	ACTIVO
9332	SEDE CENTRAL	74	64	SILLA GIRATORIA DE METAL	746483903457	7/08/2023	BUENO	ACTIVO
9333	SEDE CENTRAL	74	64	SILLA GIRATORIA DE METAL	746483903458	7/08/2023	BUENO	ACTIVO
9334	SEDE CENTRAL	74	64	SILLA GIRATORIA DE METAL	746483903459	7/08/2023	BUENO	ACTIVO
9335	SEDE CENTRAL	74	64	SILLA GIRATORIA DE METAL	746483903460	7/08/2023	BUENO	ACTIVO
9336	SEDE CENTRAL	74	64	SILLA GIRATORIA DE METAL	746483903461	7/08/2023	BUENO	ACTIVO
9337	SEDE CENTRAL	95	22	AMPLIFICADOR DE AUDIO	952201630001	7/10/1996	REGULAR	ACTIVO
9338	SEDE CENTRAL	95	22	CONSOLA PARA CONTROL DE AUDIO	952218640005	3/11/2014	REGULAR	ACTIVO
9339	SEDE CENTRAL	95	22	MICROFONO (OTROS)	952254910066	24/11/2014	BUENO	ACTIVO
9340	SEDE CENTRAL	95	22	MICROFONO (OTROS)	952254910068	24/11/2014	REGULAR	ACTIVO
9341	SEDE CENTRAL	95	22	MICROFONO INALAMBRICO	952255290044	19/05/2016	REGULAR	ACTIVO
9342	SEDE CENTRAL	95	22	PROYECTOR	952266440061	16/12/2013	REGULAR	ACTIVO
9343	SEDE CENTRAL	11	22	EQUIPO PARA AIRE ACONDICIONADO TIPO DOMESTICO	112236140182	7/01/2013	REGULAR	ACTIVO
9344	SEDE CENTRAL	11	22	EQUIPO PARA AIRE ACONDICIONADO TIPO DOMESTICO	112236140368	27/12/2019	REGULAR	ACTIVO
9345	SEDE CENTRAL	11	22	FRIGOBAR	112252140033	2/06/2017	REGULAR	ACTIVO
9346	SEDE CENTRAL	32	22	ESTUFA ELECTRICA	322239390002	20/06/1996	REGULAR	ACTIVO
9347	SEDE CENTRAL	74	08	COMPUTADORA PERSONAL PORTATIL	740805000288	31/07/2023	BUENO	ACTIVO
9348	SEDE CENTRAL	74	08	IMPRESORA A INYECCION DE TINTA	740836500072	27/09/2016	REGULAR	ACTIVO
9349	SEDE CENTRAL	74	08	PANTALLA DE TOQUE EXTERNA - TOUCH SCREEN FLAT	740882620005	4/10/2022	REGULAR	ACTIVO
9350	SEDE CENTRAL	74	22	DESTRUCTORA DE DOCUMENTOS	742216550006	20/10/2011	REGULAR	ACTIVO
9351	SEDE CENTRAL	74	64	CREDENZA DE MADERA	746432370028	29/11/2010	REGULAR	ACTIVO
9352	SEDE CENTRAL	74	64	CREDENZA DE MADERA	746432370029	29/11/2010	REGULAR	ACTIVO
9353	SEDE CENTRAL	74	64	ESCRITORIO DE MADERA	746437120132	28/03/2008	REGULAR	ACTIVO
9354	SEDE CENTRAL	74	64	ESCRITORIO DE MADERA	746437120133	28/03/2008	REGULAR	ACTIVO
9355	SEDE CENTRAL	74	64	MESA DE MADERA	746449320198	28/03/2008	REGULAR	ACTIVO
9356	SEDE CENTRAL	74	64	SILLA FIJA DE METAL	746481873071	22/06/2018	REGULAR	ACTIVO
9357	SEDE CENTRAL	74	64	SILLA FIJA DE METAL	746481873073	22/06/2018	REGULAR	ACTIVO
9358	SEDE CENTRAL	74	64	SILLA FIJA DE METAL	746481873075	22/06/2018	REGULAR	ACTIVO
9359	SEDE CENTRAL	74	64	SILLA FIJA DE METAL	746481873076	22/06/2018	REGULAR	ACTIVO
9360	SEDE CENTRAL	74	64	SILLA FIJA DE METAL	746481873604	21/07/2023	BUENO	ACTIVO
9361	SEDE CENTRAL	74	64	SILLA FIJA DE METAL	746481873605	21/07/2023	BUENO	ACTIVO
9362	SEDE CENTRAL	74	64	SILLON GIRATORIO DE METAL	746489330534	7/08/2023	BUENO	ACTIVO
9363	SEDE CENTRAL	74	64	SILLON MODULAR	746489500014	28/12/2015	REGULAR	ACTIVO
9364	SEDE CENTRAL	95	22	AMPLIFICADOR (OTROS)	952201260004	23/07/2015	REGULAR	ACTIVO
9365	SEDE CENTRAL	11	22	EQUIPO PARA AIRE ACONDICIONADO TIPO DOMESTICO	112236140185	1/04/2013	REGULAR	ACTIVO
9366	SEDE CENTRAL	39	64	CUADROS EN GENERAL	396439000007	22/05/2002	REGULAR	ACTIVO
9367	SEDE CENTRAL	74	64	CREDENZA DE MELAMINA	746432710128	26/05/2016	REGULAR	ACTIVO
9368	SEDE CENTRAL	74	64	ESCRITORIO DE MELAMINA	746437450321	13/12/2018	REGULAR	ACTIVO
9369	SEDE CENTRAL	74	64	LIBRERO DE MELAMINA	746445420101	1/07/2015	REGULAR	ACTIVO
9370	SEDE CENTRAL	74	64	MESA DE MELAMINA	746450560323	22/06/2016	REGULAR	ACTIVO

N°	Nombre del Local	Grupo	Clase	Denominación del bien	Código Patrimonial	Fecha de Adquisición	Estado	Condición
	A	B	C	D	E	F	G	H
9371	SEDE CENTRAL	74	64	SILLA GIRATORIA DE METAL	746483901475	22/11/2013	REGULAR	ACTIVO
9372	SEDE CENTRAL	74	64	SILLA GIRATORIA DE METAL	746483903902	6/06/2024	BUENO	ACTIVO
9373	SEDE CENTRAL	95	22	TELEFONO	952282870945	4/12/2013	REGULAR	ACTIVO
9374	SEDE CENTRAL	95	22	TELEFONO INALAMBRICO	952283630007	2/07/2009	REGULAR	ACTIVO
9375	SEDE CENTRAL	11	22	EQUIPO PARA AIRE ACONDICIONADO TIPO DOMESTICO	112236140201	30/11/2013	REGULAR	ACTIVO
9376	SEDE CENTRAL	11	22	EQUIPO PARA AIRE ACONDICIONADO TIPO DOMESTICO	112236140209	30/11/2013	REGULAR	ACTIVO
9377	SEDE CENTRAL	11	22	REFRIGERADORA ELECTRICA DOMESTICA	112263860016	6/11/2009	REGULAR	ACTIVO
9378	SEDE CENTRAL	11	22	VENTILADOR ELECTRICO PARA MESA O DE PIE	112279700402	5/02/2014	REGULAR	ACTIVO
9379	SEDE CENTRAL	74	22	DESTRUCTORA DE DOCUMENTOS	742216550015	13/12/2013	REGULAR	ACTIVO
9380	SEDE CENTRAL	74	22	SURTIDOR DE AGUA ELECTRICO - DISPENSADOR ELECTRICO	742299890112	8/09/2014	REGULAR	ACTIVO
9381	SEDE CENTRAL	74	64	ARMARIO DE MELAMINA	746406260045	17/12/2013	REGULAR	ACTIVO
9382	SEDE CENTRAL	74	64	ARMARIO DE MELAMINA	746406260046	17/12/2013	REGULAR	ACTIVO
9383	SEDE CENTRAL	74	64	ARMARIO DE MELAMINA	746406260047	17/12/2013	REGULAR	ACTIVO
9384	SEDE CENTRAL	74	64	ARMARIO DE MELAMINA	746406260048	17/12/2013	REGULAR	ACTIVO
9385	SEDE CENTRAL	74	64	ARMARIO DE MELAMINA	746406260049	17/12/2013	REGULAR	ACTIVO
9386	SEDE CENTRAL	74	64	ARMARIO DE MELAMINA	746406260050	17/12/2013	REGULAR	ACTIVO
9387	SEDE CENTRAL	74	64	ARMARIO DE MELAMINA	746406260051	17/12/2013	REGULAR	ACTIVO
9388	SEDE CENTRAL	74	64	ARMARIO DE MELAMINA	746406260052	17/12/2013	REGULAR	ACTIVO
9389	SEDE CENTRAL	74	64	ARMARIO DE MELAMINA	746406260053	17/12/2013	REGULAR	ACTIVO
9390	SEDE CENTRAL	74	64	ARMARIO DE MELAMINA	746406260054	17/12/2013	REGULAR	ACTIVO
9391	SEDE CENTRAL	74	64	ARMARIO DE MELAMINA	746406260055	17/12/2013	REGULAR	ACTIVO
9392	SEDE CENTRAL	74	64	ARMARIO DE MELAMINA	746406260056	17/12/2013	REGULAR	ACTIVO
9393	SEDE CENTRAL	74	64	ARMARIO DE MELAMINA	746406260061	17/12/2013	REGULAR	ACTIVO
9394	SEDE CENTRAL	74	64	ARMARIO DE MELAMINA	746406260067	17/12/2013	BUENO	ACTIVO
9395	SEDE CENTRAL	74	64	ARMARIO DE MELAMINA	746406260075	17/12/2013	REGULAR	ACTIVO
9396	SEDE CENTRAL	74	64	ARMARIO DE MELAMINA	746406260076	17/12/2013	REGULAR	ACTIVO
9397	SEDE CENTRAL	74	64	CREDENZA DE MELAMINA	746432710074	17/12/2013	REGULAR	ACTIVO
9398	SEDE CENTRAL	74	64	CREDENZA DE MELAMINA	746432710080	17/12/2013	REGULAR	ACTIVO
9399	SEDE CENTRAL	74	64	CREDENZA DE MELAMINA	746432710081	17/12/2013	REGULAR	ACTIVO
9400	SEDE CENTRAL	74	64	CREDENZA DE MELAMINA	746432710083	17/12/2013	REGULAR	ACTIVO
9401	SEDE CENTRAL	74	64	ESCRITORIO DE MELAMINA	746437450091	17/12/2013	REGULAR	ACTIVO
9402	SEDE CENTRAL	74	64	ESCRITORIO DE MELAMINA	746437450092	17/12/2013	BUENO	ACTIVO
9403	SEDE CENTRAL	74	64	ESCRITORIO DE MELAMINA	746437450111	17/12/2013	REGULAR	ACTIVO
9404	SEDE CENTRAL	74	64	ESCRITORIO DE MELAMINA	746437450112	17/12/2013	REGULAR	ACTIVO
9405	SEDE CENTRAL	74	64	MÓDULO DE MELAMINA	746460980096	5/12/2011	REGULAR	ACTIVO
9406	SEDE CENTRAL	74	64	MÓDULO DE MELAMINA	746460980222	17/12/2013	BUENO	ACTIVO
9407	SEDE CENTRAL	74	64	MÓDULO DE MELAMINA	746460980352	17/12/2013	REGULAR	ACTIVO
9408	SEDE CENTRAL	74	64	MÓDULO DE MELAMINA	746460980353	17/12/2013	REGULAR	ACTIVO
9409	SEDE CENTRAL	74	64	MÓDULO DE MELAMINA	746460980354	17/12/2013	REGULAR	ACTIVO
9410	SEDE CENTRAL	74	64	MÓDULO DE MELAMINA	746460980355	17/12/2013	BUENO	ACTIVO
9411	SEDE CENTRAL	74	64	MÓDULO DE MELAMINA	746460980356	17/12/2013	REGULAR	ACTIVO
9412	SEDE CENTRAL	74	64	MÓDULO DE MELAMINA	746460980357	17/12/2013	BUENO	ACTIVO
9413	SEDE CENTRAL	74	64	MÓDULO DE MELAMINA	746460980358	17/12/2013	REGULAR	ACTIVO
9414	SEDE CENTRAL	74	64	MÓDULO DE MELAMINA	746460980359	17/12/2013	REGULAR	ACTIVO
9415	SEDE CENTRAL	74	64	MÓDULO DE MELAMINA	746460980360	17/12/2013	BUENO	ACTIVO
9416	SEDE CENTRAL	74	64	MÓDULO DE MELAMINA	746460980361	17/12/2013	BUENO	ACTIVO
9417	SEDE CENTRAL	74	64	MÓDULO DE MELAMINA	746460980362	17/12/2013	BUENO	ACTIVO
9418	SEDE CENTRAL	74	64	MÓDULO DE MELAMINA	746460980363	17/12/2013	BUENO	ACTIVO
9419	SEDE CENTRAL	74	64	MÓDULO DE MELAMINA	746460980369	17/12/2013	BUENO	ACTIVO
9420	SEDE CENTRAL	74	64	MÓDULO DE MELAMINA	746460980370	17/12/2013	BUENO	ACTIVO
9421	SEDE CENTRAL	74	64	MÓDULO DE MELAMINA	746460980371	17/12/2013	BUENO	ACTIVO
9422	SEDE CENTRAL	74	64	MÓDULO DE MELAMINA	746460980372	17/12/2013	BUENO	ACTIVO
9423	SEDE CENTRAL	74	64	PERCHERO METALICO	746472380020	15/05/2001	REGULAR	ACTIVO
9424	SEDE CENTRAL	74	64	PIZARRA MURAL - FRANELOGRAFO	746475090041	7/10/1997	REGULAR	ACTIVO
9425	SEDE CENTRAL	74	64	SILLA FIJA DE METAL	746481871997	22/09/2010	REGULAR	ACTIVO
9426	SEDE CENTRAL	74	64	SILLA FIJA DE METAL	746481872004	22/09/2010	BUENO	ACTIVO

N°	Nombre del Local	Grupo	Clase	Denominación del bien	Código Patrimonial	Fecha de Adquisición	Estado	Condición
	A	B	C	D	E	F	G	H
9427	SEDE CENTRAL	74	64	SILLA FIJA DE METAL	746481872096	22/09/2010	REGULAR	ACTIVO
9428	SEDE CENTRAL	74	64	SILLA FIJA DE METAL	746481872496	1/12/2010	REGULAR	ACTIVO
9429	SEDE CENTRAL	74	64	SILLA GIRATORIA DE METAL	746483900717	1/12/2010	REGULAR	ACTIVO
9430	SEDE CENTRAL	74	64	SILLA GIRATORIA DE METAL	746483901487	22/11/2013	REGULAR	ACTIVO
9431	SEDE CENTRAL	74	64	SILLA GIRATORIA DE METAL	746483902110	22/11/2014	REGULAR	ACTIVO
9432	SEDE CENTRAL	74	64	SILLA GIRATORIA DE METAL	746483902111	22/11/2014	REGULAR	ACTIVO
9433	SEDE CENTRAL	74	64	SILLA GIRATORIA DE METAL	746483902113	22/11/2014	REGULAR	ACTIVO
9434	SEDE CENTRAL	74	64	SILLA GIRATORIA DE METAL	746483902114	22/11/2014	REGULAR	ACTIVO
9435	SEDE CENTRAL	74	64	SILLA GIRATORIA DE METAL	746483902115	22/11/2014	REGULAR	ACTIVO
9436	SEDE CENTRAL	74	64	SILLA GIRATORIA DE METAL	746483902117	22/11/2014	REGULAR	ACTIVO
9437	SEDE CENTRAL	74	64	SILLA GIRATORIA DE METAL	746483902118	22/11/2014	REGULAR	ACTIVO
9438	SEDE CENTRAL	74	64	SILLA GIRATORIA DE METAL	746483902119	22/11/2014	REGULAR	ACTIVO
9439	SEDE CENTRAL	74	64	SILLA GIRATORIA DE METAL	746483902120	22/11/2014	REGULAR	ACTIVO
9440	SEDE CENTRAL	74	64	SILLA GIRATORIA DE METAL	746483902121	22/11/2014	REGULAR	ACTIVO
9441	SEDE CENTRAL	74	64	SILLA GIRATORIA DE METAL	746483902122	22/11/2014	REGULAR	ACTIVO
9442	SEDE CENTRAL	74	64	SILLA GIRATORIA DE METAL	746483902123	22/11/2014	REGULAR	ACTIVO
9443	SEDE CENTRAL	74	64	SILLA GIRATORIA DE METAL	746483902124	22/11/2014	REGULAR	ACTIVO
9444	SEDE CENTRAL	74	64	SILLA GIRATORIA DE METAL	746483902125	22/11/2014	REGULAR	ACTIVO
9445	SEDE CENTRAL	74	64	SILLA GIRATORIA DE METAL	746483902126	22/11/2014	REGULAR	ACTIVO
9446	SEDE CENTRAL	74	64	SILLA GIRATORIA DE METAL	746483902127	22/11/2014	REGULAR	ACTIVO
9447	SEDE CENTRAL	74	64	SILLA GIRATORIA DE METAL	746483902128	22/11/2014	REGULAR	ACTIVO
9448	SEDE CENTRAL	74	64	SILLA GIRATORIA DE METAL	746483902129	22/11/2014	REGULAR	ACTIVO
9449	SEDE CENTRAL	74	64	SILLA GIRATORIA DE METAL	746483902131	22/11/2014	REGULAR	ACTIVO
9450	SEDE CENTRAL	74	64	SILLA GIRATORIA DE METAL	746483903309	22/06/2018	REGULAR	ACTIVO
9451	SEDE CENTRAL	95	22	TELEFONO	952282870473	2/07/2009	BUENO	ACTIVO
9452	SEDE CENTRAL	95	22	TELEFONO	952282871024	4/12/2013	REGULAR	ACTIVO
9453	SEDE CENTRAL	95	22	TELEFONO	952282871026	4/12/2013	BUENO	ACTIVO
9454	SEDE CENTRAL	95	22	TELEFONO	952282871027	4/12/2013	REGULAR	ACTIVO
9455	SEDE CENTRAL	95	22	TELEFONO	952282871028	4/12/2013	BUENO	ACTIVO
9456	SEDE CENTRAL	95	22	TELEFONO	952282871029	4/12/2013	REGULAR	ACTIVO
9457	SEDE CENTRAL	95	22	TELEFONO	952282871096	4/12/2013	REGULAR	ACTIVO
9458	SEDE CENTRAL	95	22	TELEFONO	952282871345	2/11/2015	BUENO	ACTIVO
9459	SEDE CENTRAL	95	22	TELEFONO	952282871346	2/11/2015	BUENO	ACTIVO
9460	SEDE CENTRAL	95	22	TELEFONO	952282871352	2/11/2015	BUENO	ACTIVO
9461	SEDE CENTRAL	95	22	TELEFONO	952282871353	2/11/2015	REGULAR	ACTIVO
9462	SEDE CENTRAL	95	22	TELEFONO	952282871449	27/06/2019	REGULAR	ACTIVO
9463	SEDE CENTRAL	11	22	EQUIPO PARA AIRE ACONDICIONADO TIPO DOMESTICO	112236140237	30/11/2013	REGULAR	ACTIVO
9464	SEDE CENTRAL	67	64	RACK PARA RADIO, TV, LUCES Y TELECINE	676457820039	28/11/2014	REGULAR	ACTIVO
9465	SEDE CENTRAL	74	64	CREDENZA DE MELAMINA	746432710061	17/12/2013	REGULAR	ACTIVO
9466	SEDE CENTRAL	74	64	CREDENZA DE MELAMINA	746432710070	17/12/2013	REGULAR	ACTIVO
9467	SEDE CENTRAL	74	64	ESCRITORIO DE MELAMINA	746437450113	17/12/2013	REGULAR	ACTIVO
9468	SEDE CENTRAL	74	64	LIBRERO DE MELAMINA	746445420034	4/11/2013	REGULAR	ACTIVO
9469	SEDE CENTRAL	74	64	LIBRERO DE MELAMINA	746445420054	17/12/2013	REGULAR	ACTIVO
9470	SEDE CENTRAL	74	64	MESA DE METAL Y MELAMINA	746451860061	17/12/2013	REGULAR	ACTIVO
9471	SEDE CENTRAL	74	64	PIZARRA ACRILICA	746473050014	20/09/1996	REGULAR	ACTIVO
9472	SEDE CENTRAL	74	64	SILLA FIJA DE METAL	746481871984	22/09/2010	BUENO	ACTIVO
9473	SEDE CENTRAL	74	64	SILLA FIJA DE METAL	746481871985	22/09/2010	REGULAR	ACTIVO
9474	SEDE CENTRAL	74	64	SILLA FIJA DE METAL	746481871990	22/09/2010	REGULAR	ACTIVO
9475	SEDE CENTRAL	74	64	SILLA FIJA DE METAL	746481872003	22/09/2010	REGULAR	ACTIVO
9476	SEDE CENTRAL	74	64	SILLA FIJA DE METAL	746481872186	22/09/2010	REGULAR	ACTIVO
9477	SEDE CENTRAL	74	64	SILLA FIJA DE METAL	746481872484	1/12/2010	REGULAR	ACTIVO
9478	SEDE CENTRAL	74	64	SILLON GIRATORIO DE METAL	746489330522	22/12/2021	REGULAR	ACTIVO
9479	SEDE CENTRAL	95	22	GRABADORA DE DISCO BLU-RAY	952245560004	16/09/2011	REGULAR	ACTIVO
9480	SEDE CENTRAL	95	22	TELEFONO	952282870447	2/07/2009	REGULAR	ACTIVO
9481	SEDE CENTRAL	95	22	TELEVISOR LCD	952285830013	4/11/2014	REGULAR	ACTIVO
9482	SEDE CENTRAL	11	22	EQUIPO PARA AIRE ACONDICIONADO TIPO DOMESTICO	112236140127	5/03/2010	REGULAR	ACTIVO

N°	Nombre del Local	Grupo	Clase	Denominación del bien	Código Patrimonial	Fecha de Adquisición	Estado	Condición
	A	B	C	D	E	F	G	H
9483	SEDE CENTRAL	11	22	VENTILADOR ELECTRICO PARA MESA O DE PIE	112279700391	5/02/2014	REGULAR	ACTIVO
9484	SEDE CENTRAL	74	22	DESTRUCTORA DE DOCUMENTOS	742216550032	5/06/2018	REGULAR	ACTIVO
9485	SEDE CENTRAL	74	22	SURTIDOR DE AGUA ELECTRICO - DISPENSADOR ELECTRICO	742299890185	11/11/2022	REGULAR	ACTIVO
9486	SEDE CENTRAL	74	64	ARMARIO DE MELAMINA	746406260472	15/07/2021	REGULAR	ACTIVO
9487	SEDE CENTRAL	74	64	ARMARIO DE MELAMINA	746406260473	15/07/2021	REGULAR	ACTIVO
9488	SEDE CENTRAL	74	64	ARMARIO DE MELAMINA	746406260474	15/07/2021	REGULAR	ACTIVO
9489	SEDE CENTRAL	74	64	CAJONERA RODABLE DE MELAMINA	746419250001	20/12/2018	REGULAR	ACTIVO
9490	SEDE CENTRAL	74	64	ESCRITORIO DE MELAMINA	746437450337	14/12/2018	REGULAR	ACTIVO
9491	SEDE CENTRAL	74	64	ESCRITORIO DE MELAMINA	746437450338	14/12/2018	REGULAR	ACTIVO
9492	SEDE CENTRAL	74	64	MESA DE MELAMINA	746450560226	20/08/2015	REGULAR	ACTIVO
9493	SEDE CENTRAL	74	64	MESA DE MELAMINA	746450560227	20/08/2015	REGULAR	ACTIVO
9494	SEDE CENTRAL	74	64	MESITA DE MADERA PARA TELEFONO	746456100015	16/07/2002	REGULAR	ACTIVO
9495	SEDE CENTRAL	74	64	MÓDULO DE MELAMINA	746460980870	11/12/2017	REGULAR	ACTIVO
9496	SEDE CENTRAL	74	64	MÓDULO DE MELAMINA	746460980871	11/12/2017	REGULAR	ACTIVO
9497	SEDE CENTRAL	74	64	MÓDULO DE MELAMINA	746460980874	11/12/2017	REGULAR	ACTIVO
9498	SEDE CENTRAL	74	64	MÓDULO DE MELAMINA	746460980876	11/12/2017	REGULAR	ACTIVO
9499	SEDE CENTRAL	74	64	MÓDULO DE MELAMINA	746460980877	11/12/2017	REGULAR	ACTIVO
9500	SEDE CENTRAL	74	64	SILLA GIRATORIA DE METAL	746483900734	1/12/2010	REGULAR	ACTIVO
9501	SEDE CENTRAL	74	64	SILLA GIRATORIA DE METAL	746483900741	1/12/2010	REGULAR	ACTIVO
9502	SEDE CENTRAL	74	64	SILLA GIRATORIA DE METAL	746483900862	1/12/2010	REGULAR	ACTIVO
9503	SEDE CENTRAL	74	64	SILLA GIRATORIA DE METAL	746483901981	22/11/2014	REGULAR	ACTIVO
9504	SEDE CENTRAL	74	64	SILLA GIRATORIA DE METAL	746483903077	22/06/2018	REGULAR	ACTIVO
9505	SEDE CENTRAL	74	64	SILLA GIRATORIA DE METAL	746483903078	22/06/2018	REGULAR	ACTIVO
9506	SEDE CENTRAL	74	64	SILLA GIRATORIA DE METAL	746483903079	22/06/2018	REGULAR	ACTIVO
9507	SEDE CENTRAL	74	64	SILLA GIRATORIA DE METAL	746483903080	22/06/2018	REGULAR	ACTIVO
9508	SEDE CENTRAL	74	64	SILLA GIRATORIA DE METAL	746483903081	22/06/2018	REGULAR	ACTIVO
9509	SEDE CENTRAL	74	64	SILLA GIRATORIA DE METAL	746483903082	22/06/2018	REGULAR	ACTIVO
9510	SEDE CENTRAL	74	64	SILLA GIRATORIA DE METAL	746483903083	22/06/2018	REGULAR	ACTIVO
9511	SEDE CENTRAL	74	64	SILLA GIRATORIA DE METAL	746483903084	22/06/2018	REGULAR	ACTIVO
9512	SEDE CENTRAL	74	64	SILLA GIRATORIA DE METAL	746483903085	22/06/2018	REGULAR	ACTIVO
9513	SEDE CENTRAL	74	64	SILLA GIRATORIA DE METAL	746483903086	22/06/2018	REGULAR	ACTIVO
9514	SEDE CENTRAL	74	64	SILLA GIRATORIA DE METAL	746483903087	22/06/2018	REGULAR	ACTIVO
9515	SEDE CENTRAL	74	64	SILLA GIRATORIA DE METAL	746483903088	22/06/2018	REGULAR	ACTIVO
9516	SEDE CENTRAL	74	64	SILLA GIRATORIA DE METAL	746483903089	22/06/2018	REGULAR	ACTIVO
9517	SEDE CENTRAL	74	64	SILLA GIRATORIA DE METAL	746483903090	22/06/2018	REGULAR	ACTIVO
9518	SEDE CENTRAL	74	64	SILLA GIRATORIA DE METAL	746483903091	22/06/2018	REGULAR	ACTIVO
9519	SEDE CENTRAL	74	64	SILLA GIRATORIA DE METAL	746483903236	22/06/2018	REGULAR	ACTIVO
9520	SEDE CENTRAL	74	64	SILLA GIRATORIA DE METAL	746483903313	22/06/2018	REGULAR	ACTIVO
9521	SEDE CENTRAL	95	22	TELEFONO	952282870695	2/07/2009	REGULAR	ACTIVO
9522	SEDE CENTRAL	95	22	TELEFONO	952282870951	4/12/2013	REGULAR	ACTIVO
9523	SEDE CENTRAL	95	22	TELEFONO	952282871435	30/07/2018	REGULAR	ACTIVO
9524	SEDE CENTRAL	95	22	TELEFONO	952282871436	30/07/2018	REGULAR	ACTIVO
9525	SEDE CENTRAL	95	22	TELEFONO	952282871472	30/11/2021	REGULAR	ACTIVO
9526	SEDE CENTRAL	11	22	EQUIPO PARA AIRE ACONDICIONADO TIPO DOMESTICO	112236140225	30/11/2013	REGULAR	ACTIVO
9527	SEDE CENTRAL	74	08	LECTORA DE TARJETA INTELIGENTE	740870950036	17/11/2020	REGULAR	ACTIVO
9528	SEDE CENTRAL	74	64	ARMARIO DE MELAMINA	746406260475	15/07/2021	REGULAR	ACTIVO
9529	SEDE CENTRAL	74	64	ESCRITORIO DE METAL Y MELAMINA	746438810145	31/03/2009	REGULAR	ACTIVO
9530	SEDE CENTRAL	74	64	MESA DE MELAMINA	746450560105	23/07/2012	REGULAR	ACTIVO
9531	SEDE CENTRAL	74	64	MESA DE MELAMINA	746450560267	28/12/2015	REGULAR	ACTIVO
9532	SEDE CENTRAL	74	64	MESA DE MELAMINA	746450560301	4/05/2016	REGULAR	ACTIVO
9533	SEDE CENTRAL	74	64	PANTALLA ECRAN	746466950041	18/02/2014	REGULAR	ACTIVO
9534	SEDE CENTRAL	74	64	SILLA FIJA DE METAL	746481871754	29/12/2009	REGULAR	ACTIVO
9535	SEDE CENTRAL	74	64	SILLA FIJA DE METAL	746481871766	29/12/2009	REGULAR	ACTIVO
9536	SEDE CENTRAL	74	64	SILLA FIJA DE METAL	746481871776	29/12/2009	REGULAR	ACTIVO
9537	SEDE CENTRAL	74	64	SILLA FIJA DE METAL	746481872522	1/12/2010	REGULAR	ACTIVO
9538	SEDE CENTRAL	74	64	SILLON GIRATORIO DE METAL	746489330485	22/06/2018	REGULAR	ACTIVO

N°	Nombre del Local	Grupo	Clase	Denominación del bien	Código Patrimonial	Fecha de Adquisición	Estado	Condición
	A	B	C	D	E	F	G	H
9539	SEDE CENTRAL	95	22	SISTEMA DE PROYECCION MULTIMEDIA - PROYECTOR MULTIMEDIA	952278340001	19/02/2018	REGULAR	ACTIVO
9540	SEDE CENTRAL	95	22	TELEFONO	952282870445	2/07/2009	REGULAR	ACTIVO
9541	SEDE CENTRAL	74	22	DESTRUCTORA DE DOCUMENTOS	742216550014	13/12/2013	MALO	ACTIVO
9542	SEDE CENTRAL	74	64	ARCHIVADOR DE METAL	746403891105	29/12/2015	REGULAR	ACTIVO
9543	SEDE CENTRAL	74	64	ARCHIVADOR DE METAL	746403891106	29/12/2015	REGULAR	ACTIVO
9544	SEDE CENTRAL	74	64	ARCHIVADOR DE METAL	746403891107	29/12/2015	REGULAR	ACTIVO
9545	SEDE CENTRAL	74	64	ARCHIVADOR DE METAL	746403891108	29/12/2015	REGULAR	ACTIVO
9546	SEDE CENTRAL	74	64	ARCHIVADOR DE METAL	746403891109	29/12/2015	REGULAR	ACTIVO
9547	SEDE CENTRAL	74	64	ARMARIO DE MELAMINA	746406260288	11/11/2015	REGULAR	ACTIVO
9548	SEDE CENTRAL	74	64	ARMARIO DE MELAMINA	746406260289	11/11/2015	REGULAR	ACTIVO
9549	SEDE CENTRAL	74	64	ARMARIO DE MELAMINA	746406260290	11/11/2015	REGULAR	ACTIVO
9550	SEDE CENTRAL	74	64	ARMARIO DE MELAMINA	746406260323	11/11/2015	REGULAR	ACTIVO
9551	SEDE CENTRAL	74	64	ARMARIO DE MELAMINA	746406260325	11/11/2015	REGULAR	ACTIVO
9552	SEDE CENTRAL	74	64	ARMARIO DE MELAMINA	746406260326	11/11/2015	REGULAR	ACTIVO
9553	SEDE CENTRAL	74	64	ARMARIO DE MELAMINA	746406260327	11/11/2015	REGULAR	ACTIVO
9554	SEDE CENTRAL	74	64	ARMARIO DE MELAMINA	746406260328	11/11/2015	REGULAR	ACTIVO
9555	SEDE CENTRAL	74	64	ARMARIO DE MELAMINA	746406260329	11/11/2015	REGULAR	ACTIVO
9556	SEDE CENTRAL	74	64	ARMARIO DE MELAMINA	746406260330	11/11/2015	REGULAR	ACTIVO
9557	SEDE CENTRAL	74	64	ARMARIO DE MELAMINA	746406260331	11/11/2015	REGULAR	ACTIVO
9558	SEDE CENTRAL	74	64	ARMARIO DE MELAMINA	746406260332	11/11/2015	REGULAR	ACTIVO
9559	SEDE CENTRAL	74	64	ARMARIO DE MELAMINA	746406260333	11/11/2015	REGULAR	ACTIVO
9560	SEDE CENTRAL	74	64	CREDENZA DE MELAMINA	746432710111	11/11/2015	REGULAR	ACTIVO
9561	SEDE CENTRAL	74	64	CREDENZA DE MELAMINA	746432710115	11/11/2015	REGULAR	ACTIVO
9562	SEDE CENTRAL	74	64	ESCRITORIO DE MELAMINA	746437450265	16/12/2015	REGULAR	ACTIVO
9563	SEDE CENTRAL	74	64	MÓDULO DE MELAMINA	746460980686	11/11/2015	REGULAR	ACTIVO
9564	SEDE CENTRAL	74	64	MÓDULO DE MELAMINA	746460980687	11/11/2015	REGULAR	ACTIVO
9565	SEDE CENTRAL	74	64	MÓDULO DE MELAMINA	746460980689	11/11/2015	REGULAR	ACTIVO
9566	SEDE CENTRAL	74	64	MÓDULO DE MELAMINA	746460980691	11/11/2015	REGULAR	ACTIVO
9567	SEDE CENTRAL	74	64	MÓDULO DE MELAMINA	746460980697	11/11/2015	REGULAR	ACTIVO
9568	SEDE CENTRAL	74	64	MÓDULO DE MELAMINA	746460980756	29/12/2015	REGULAR	ACTIVO
9569	SEDE CENTRAL	74	64	SILLA GIRATORIA DE METAL	746483901626	22/11/2013	REGULAR	ACTIVO
9570	SEDE CENTRAL	95	22	TELEFONO	952282870476	2/07/2009	REGULAR	ACTIVO
9571	SEDE CENTRAL	95	22	TELEFONO	952282870760	2/07/2009	REGULAR	ACTIVO
9572	SEDE CENTRAL	95	22	TELEFONO	952282871025	4/12/2013	REGULAR	ACTIVO
9573	SEDE CENTRAL	95	22	TELEFONO	952282871030	4/12/2013	REGULAR	ACTIVO
9574	SEDE CENTRAL	95	22	TELEFONO	952282871098	4/12/2013	REGULAR	ACTIVO
9575	SEDE CENTRAL	95	22	TELEFONO	952282871332	2/11/2015	REGULAR	ACTIVO
9576	SEDE CENTRAL	95	22	TELEFONO	952282871358	2/11/2015	REGULAR	ACTIVO
9577	SEDE CENTRAL	95	22	TELEFONO	952282871360	2/11/2015	REGULAR	ACTIVO
9578	SEDE CENTRAL	95	22	TELEFONO	952282871448	6/05/2019	REGULAR	ACTIVO
9579	SEDE CENTRAL	74	64	ARMARIO DE MELAMINA	746406260324	11/11/2015	REGULAR	ACTIVO
9580	SEDE CENTRAL	74	64	ESCRITORIO DE MELAMINA	746437450297	29/12/2015	REGULAR	ACTIVO
9581	SEDE CENTRAL	74	64	SILLA FIJA DE METAL	746481872609	1/12/2010	REGULAR	ACTIVO
9582	SEDE CENTRAL	95	22	TELEFONO	952282871087	4/12/2013	REGULAR	ACTIVO
9583	SEDE CENTRAL	11	22	VENTILADOR ELECTRICO PARA MESA O DE PIE	112279700287	13/11/2009	REGULAR	ACTIVO
9584	SEDE CENTRAL	74	64	ARMARIO DE MELAMINA	746406260271	11/11/2015	REGULAR	ACTIVO
9585	SEDE CENTRAL	74	64	CREDENZA DE MELAMINA	746432710116	11/11/2015	REGULAR	ACTIVO
9586	SEDE CENTRAL	74	64	ESCRITORIO DE MELAMINA	746437450250	11/11/2015	REGULAR	ACTIVO
9587	SEDE CENTRAL	74	64	LIBRERO DE MELAMINA	746445420109	11/11/2015	REGULAR	ACTIVO
9588	SEDE CENTRAL	74	64	MESA DE METAL Y MELAMINA	746451860073	11/11/2015	REGULAR	ACTIVO
9589	SEDE CENTRAL	74	64	PIZARRA ACRILICA	746473050174	6/11/2014	REGULAR	ACTIVO
9590	SEDE CENTRAL	74	64	PIZARRA ACRILICA	746473050201	6/03/2018	REGULAR	ACTIVO
9591	SEDE CENTRAL	74	64	SILLA FIJA DE METAL	746481871976	22/09/2010	REGULAR	ACTIVO
9592	SEDE CENTRAL	74	64	SILLA FIJA DE METAL	746481871982	22/09/2010	REGULAR	ACTIVO
9593	SEDE CENTRAL	74	64	SILLA FIJA DE METAL	746481871989	22/09/2010	REGULAR	ACTIVO
9594	SEDE CENTRAL	74	64	SILLA FIJA DE METAL	746481871992	22/09/2010	REGULAR	ACTIVO

N°	Nombre del Local	Grupo	Clase	Denominación del bien	Código Patrimonial	Fecha de Adquisición	Estado	Condición
	A	B	C	D	E	F	G	H
9595	SEDE CENTRAL	74	64	SILLA FIJA DE METAL	746481871994	22/09/2010	REGULAR	ACTIVO
9596	SEDE CENTRAL	74	64	SILLA FIJA DE METAL	746481872007	22/09/2010	REGULAR	ACTIVO
9597	SEDE CENTRAL	74	64	SILLA FIJA DE METAL	746481872177	22/09/2010	REGULAR	ACTIVO
9598	SEDE CENTRAL	74	64	SILLA FIJA DE METAL	746481872275	22/09/2010	REGULAR	ACTIVO
9599	SEDE CENTRAL	74	64	SILLA FIJA DE METAL	746481872714	1/12/2010	REGULAR	ACTIVO
9600	SEDE CENTRAL	74	64	SILLON GIRATORIO DE METAL	746489330529	22/12/2021	REGULAR	ACTIVO
9601	SEDE CENTRAL	95	22	PROYECTOR	952266440123	1/12/2014	REGULAR	ACTIVO
9602	SEDE CENTRAL	95	22	TELEFONO	952282870916	4/12/2013	REGULAR	ACTIVO
9603	SEDE CENTRAL	11	22	EQUIPO PARA AIRE ACONDICIONADO TIPO DOMESTICO	112236140220	30/11/2013	REGULAR	ACTIVO
9604	SEDE CENTRAL	11	22	REFRIGERADORA ELECTRICA DOMESTICA	112263860041	10/12/2013	REGULAR	ACTIVO
9605	SEDE CENTRAL	11	22	VENTILADOR ELECTRICO PARA MESA O DE PIE	112279700292	13/11/2009	REGULAR	ACTIVO
9606	SEDE CENTRAL	11	22	VENTILADOR ELECTRICO PARA MESA O DE PIE	112279700334	13/02/2013	REGULAR	ACTIVO
9607	SEDE CENTRAL	11	22	VENTILADOR ELECTRICO PARA MESA O DE PIE	112279700418	26/12/2019	REGULAR	ACTIVO
9608	SEDE CENTRAL	74	22	DESTRUCTORA DE DOCUMENTOS	742216550026	16/03/2015	REGULAR	ACTIVO
9609	SEDE CENTRAL	74	64	ARCHIVADOR DE METAL	746403890036	27/04/2001	BUENO	ACTIVO
9610	SEDE CENTRAL	74	64	ARCHIVADOR DE METAL	746403890868	17/12/2013	BUENO	ACTIVO
9611	SEDE CENTRAL	74	64	ARCHIVADOR DE METAL	746403890869	17/12/2013	BUENO	ACTIVO
9612	SEDE CENTRAL	74	64	ARCHIVADOR DE METAL	746403890870	17/12/2013	BUENO	ACTIVO
9613	SEDE CENTRAL	74	64	ARCHIVADOR DE METAL	746403890871	17/12/2013	BUENO	ACTIVO
9614	SEDE CENTRAL	74	64	ARCHIVADOR DE METAL	746403890872	17/12/2013	BUENO	ACTIVO
9615	SEDE CENTRAL	74	64	ARCHIVADOR DE METAL	746403890873	17/12/2013	BUENO	ACTIVO
9616	SEDE CENTRAL	74	64	ARCHIVADOR DE METAL	746403890874	17/12/2013	BUENO	ACTIVO
9617	SEDE CENTRAL	74	64	ARCHIVADOR DE METAL	746403890875	17/12/2013	REGULAR	ACTIVO
9618	SEDE CENTRAL	74	64	ARCHIVADOR DE METAL	746403890876	17/12/2013	REGULAR	ACTIVO
9619	SEDE CENTRAL	74	64	ARCHIVADOR DE METAL	746403890877	17/12/2013	REGULAR	ACTIVO
9620	SEDE CENTRAL	74	64	ARCHIVADOR DE METAL	746403890878	17/12/2013	REGULAR	ACTIVO
9621	SEDE CENTRAL	74	64	ARCHIVADOR DE METAL	746403890879	17/12/2013	REGULAR	ACTIVO
9622	SEDE CENTRAL	74	64	ARCHIVADOR DE METAL	746403890880	17/12/2013	REGULAR	ACTIVO
9623	SEDE CENTRAL	74	64	ARCHIVADOR DE METAL	746403890881	17/12/2013	REGULAR	ACTIVO
9624	SEDE CENTRAL	74	64	ARCHIVADOR DE METAL	746403890882	17/12/2013	REGULAR	ACTIVO
9625	SEDE CENTRAL	74	64	ARCHIVADOR DE METAL	746403890897	17/12/2013	BUENO	ACTIVO
9626	SEDE CENTRAL	74	64	ARCHIVADOR DE METAL	746403890898	17/12/2013	BUENO	ACTIVO
9627	SEDE CENTRAL	74	64	ARCHIVADOR DE METAL	746403890901	17/12/2013	BUENO	ACTIVO
9628	SEDE CENTRAL	74	64	ARCHIVADOR DE METAL	746403890905	17/12/2013	BUENO	ACTIVO
9629	SEDE CENTRAL	74	64	ARMARIO DE MELAMINA	746406260023	17/12/2013	BUENO	ACTIVO
9630	SEDE CENTRAL	74	64	ARMARIO DE MELAMINA	746406260024	17/12/2013	BUENO	ACTIVO
9631	SEDE CENTRAL	74	64	ARMARIO DE MELAMINA	746406260025	17/12/2013	BUENO	ACTIVO
9632	SEDE CENTRAL	74	64	ARMARIO DE MELAMINA	746406260026	17/12/2013	BUENO	ACTIVO
9633	SEDE CENTRAL	74	64	ARMARIO DE MELAMINA	746406260027	17/12/2013	REGULAR	ACTIVO
9634	SEDE CENTRAL	74	64	ARMARIO DE MELAMINA	746406260028	17/12/2013	REGULAR	ACTIVO
9635	SEDE CENTRAL	74	64	ARMARIO DE MELAMINA	746406260029	17/12/2013	REGULAR	ACTIVO
9636	SEDE CENTRAL	74	64	ARMARIO DE MELAMINA	746406260030	17/12/2013	REGULAR	ACTIVO
9637	SEDE CENTRAL	74	64	ARMARIO DE MELAMINA	746406260069	17/12/2013	REGULAR	ACTIVO
9638	SEDE CENTRAL	74	64	ARMARIO DE MELAMINA	746406260070	17/12/2013	REGULAR	ACTIVO
9639	SEDE CENTRAL	74	64	ARMARIO DE MELAMINA	746406260071	17/12/2013	REGULAR	ACTIVO
9640	SEDE CENTRAL	74	64	ARMARIO DE MELAMINA	746406260072	17/12/2013	REGULAR	ACTIVO
9641	SEDE CENTRAL	74	64	ARMARIO DE MELAMINA	746406260073	17/12/2013	REGULAR	ACTIVO
9642	SEDE CENTRAL	74	64	ARMARIO DE MELAMINA	746406260204	1/05/2015	REGULAR	ACTIVO
9643	SEDE CENTRAL	74	64	ESCRITORIO DE MELAMINA	746437450085	17/12/2013	BUENO	ACTIVO
9644	SEDE CENTRAL	74	64	ESCRITORIO DE MELAMINA	746437450086	17/12/2013	REGULAR	ACTIVO
9645	SEDE CENTRAL	74	64	ESCRITORIO DE MELAMINA	746437450098	17/12/2013	REGULAR	ACTIVO
9646	SEDE CENTRAL	74	64	ESCRITORIO DE MELAMINA	746437450100	17/12/2013	REGULAR	ACTIVO
9647	SEDE CENTRAL	74	64	LIBRERO DE MELAMINA	746445420045	17/12/2013	REGULAR	ACTIVO
9648	SEDE CENTRAL	74	64	LIBRERO DE MELAMINA	746445420046	17/12/2013	REGULAR	ACTIVO
9649	SEDE CENTRAL	74	64	MESA DE METAL Y MELAMINA	746451860057	17/12/2013	REGULAR	ACTIVO
9650	SEDE CENTRAL	74	64	MESITA DE MADERA PARA TELEFONO	746456100025	16/07/2002	REGULAR	ACTIVO

N°	Nombre del Local	Grupo	Clase	Denominación del bien	Código Patrimonial	Fecha de Adquisición	Estado	Condición
	A	B	C	D	E	F	G	H
9651	SEDE CENTRAL	74	64	MESITA DE METAL PARA TELEFONO	746458140034	16/07/2002	REGULAR	ACTIVO
9652	SEDE CENTRAL	74	64	MÓDULO DE MELAMINA	746460980220	17/12/2013	REGULAR	ACTIVO
9653	SEDE CENTRAL	74	64	MÓDULO DE MELAMINA	746460980221	17/12/2013	REGULAR	ACTIVO
9654	SEDE CENTRAL	74	64	MÓDULO DE MELAMINA	746460980230	17/12/2013	BUENO	ACTIVO
9655	SEDE CENTRAL	74	64	MÓDULO DE MELAMINA	746460980231	17/12/2013	BUENO	ACTIVO
9656	SEDE CENTRAL	74	64	MÓDULO DE MELAMINA	746460980232	17/12/2013	BUENO	ACTIVO
9657	SEDE CENTRAL	74	64	MÓDULO DE MELAMINA	746460980233	17/12/2013	BUENO	ACTIVO
9658	SEDE CENTRAL	74	64	MÓDULO DE MELAMINA	746460980234	17/12/2013	BUENO	ACTIVO
9659	SEDE CENTRAL	74	64	MÓDULO DE MELAMINA	746460980235	17/12/2013	REGULAR	ACTIVO
9660	SEDE CENTRAL	74	64	MÓDULO DE MELAMINA	746460980325	17/12/2013	REGULAR	ACTIVO
9661	SEDE CENTRAL	74	64	MÓDULO DE MELAMINA	746460980326	17/12/2013	REGULAR	ACTIVO
9662	SEDE CENTRAL	74	64	MÓDULO DE MELAMINA	746460980327	17/12/2013	REGULAR	ACTIVO
9663	SEDE CENTRAL	74	64	MÓDULO DE MELAMINA	746460980328	17/12/2013	REGULAR	ACTIVO
9664	SEDE CENTRAL	74	64	MÓDULO DE MELAMINA	746460980329	17/12/2013	REGULAR	ACTIVO
9665	SEDE CENTRAL	74	64	MÓDULO DE MELAMINA	746460980330	17/12/2013	BUENO	ACTIVO
9666	SEDE CENTRAL	74	64	MÓDULO DE MELAMINA	746460980331	17/12/2013	REGULAR	ACTIVO
9667	SEDE CENTRAL	74	64	MÓDULO DE MELAMINA	746460980332	17/12/2013	REGULAR	ACTIVO
9668	SEDE CENTRAL	74	64	MÓDULO DE MELAMINA	746460980333	17/12/2013	REGULAR	ACTIVO
9669	SEDE CENTRAL	74	64	MÓDULO DE MELAMINA	746460980334	17/12/2013	REGULAR	ACTIVO
9670	SEDE CENTRAL	74	64	MÓDULO DE MELAMINA	746460980335	17/12/2013	BUENO	ACTIVO
9671	SEDE CENTRAL	74	64	MÓDULO DE MELAMINA	746460980336	17/12/2013	BUENO	ACTIVO
9672	SEDE CENTRAL	74	64	MÓDULO DE MELAMINA	746460980337	17/12/2013	BUENO	ACTIVO
9673	SEDE CENTRAL	74	64	MÓDULO DE MELAMINA	746460980338	17/12/2013	BUENO	ACTIVO
9674	SEDE CENTRAL	74	64	MÓDULO DE MELAMINA	746460980339	17/12/2013	BUENO	ACTIVO
9675	SEDE CENTRAL	74	64	MÓDULO DE MELAMINA	746460980340	17/12/2013	BUENO	ACTIVO
9676	SEDE CENTRAL	74	64	MÓDULO DE MELAMINA	746460980341	17/12/2013	BUENO	ACTIVO
9677	SEDE CENTRAL	74	64	MÓDULO DE MELAMINA	746460980342	17/12/2013	BUENO	ACTIVO
9678	SEDE CENTRAL	74	64	MÓDULO DE MELAMINA	746460980343	17/12/2013	BUENO	ACTIVO
9679	SEDE CENTRAL	74	64	MÓDULO DE MELAMINA	746460980344	17/12/2013	BUENO	ACTIVO
9680	SEDE CENTRAL	74	64	MÓDULO DE MELAMINA	746460980345	17/12/2013	BUENO	ACTIVO
9681	SEDE CENTRAL	74	64	MÓDULO DE MELAMINA	746460980346	17/12/2013	BUENO	ACTIVO
9682	SEDE CENTRAL	74	64	MÓDULO DE MELAMINA	746460980347	17/12/2013	REGULAR	ACTIVO
9683	SEDE CENTRAL	74	64	PERCHERO METALICO	746472380017	15/05/2001	REGULAR	ACTIVO
9684	SEDE CENTRAL	74	64	PERCHERO METALICO	746472380032	16/05/2002	REGULAR	ACTIVO
9685	SEDE CENTRAL	74	64	PIZARRA ACRILICA	746473050118	13/07/2007	REGULAR	ACTIVO
9686	SEDE CENTRAL	74	64	SILLA FIJA DE METAL	746481871974	22/09/2010	REGULAR	ACTIVO
9687	SEDE CENTRAL	74	64	SILLA FIJA DE METAL	746481872032	22/09/2010	REGULAR	ACTIVO
9688	SEDE CENTRAL	74	64	SILLA FIJA DE METAL	746481872040	22/09/2010	REGULAR	ACTIVO
9689	SEDE CENTRAL	74	64	SILLA FIJA DE METAL	746481872309	22/09/2010	BUENO	ACTIVO
9690	SEDE CENTRAL	74	64	SILLA FIJA DE METAL	746481872505	1/12/2010	REGULAR	ACTIVO
9691	SEDE CENTRAL	74	64	SILLA GIRATORIA DE METAL	746483900776	1/12/2010	REGULAR	ACTIVO
9692	SEDE CENTRAL	74	64	SILLA GIRATORIA DE METAL	746483902919	22/06/2018	REGULAR	ACTIVO
9693	SEDE CENTRAL	74	64	SILLA GIRATORIA DE METAL	746483903045	22/06/2018	REGULAR	ACTIVO
9694	SEDE CENTRAL	74	64	SILLA GIRATORIA DE METAL	746483903046	22/06/2018	BUENO	ACTIVO
9695	SEDE CENTRAL	74	64	SILLA GIRATORIA DE METAL	746483903047	22/06/2018	REGULAR	ACTIVO
9696	SEDE CENTRAL	74	64	SILLA GIRATORIA DE METAL	746483903048	22/06/2018	REGULAR	ACTIVO
9697	SEDE CENTRAL	74	64	SILLA GIRATORIA DE METAL	746483903049	22/06/2018	REGULAR	ACTIVO
9698	SEDE CENTRAL	74	64	SILLA GIRATORIA DE METAL	746483903050	22/06/2018	REGULAR	ACTIVO
9699	SEDE CENTRAL	74	64	SILLA GIRATORIA DE METAL	746483903051	22/06/2018	REGULAR	ACTIVO
9700	SEDE CENTRAL	74	64	SILLA GIRATORIA DE METAL	746483903052	22/06/2018	REGULAR	ACTIVO
9701	SEDE CENTRAL	74	64	SILLA GIRATORIA DE METAL	746483903053	22/06/2018	REGULAR	ACTIVO
9702	SEDE CENTRAL	74	64	SILLA GIRATORIA DE METAL	746483903054	22/06/2018	REGULAR	ACTIVO
9703	SEDE CENTRAL	74	64	SILLA GIRATORIA DE METAL	746483903055	22/06/2018	REGULAR	ACTIVO
9704	SEDE CENTRAL	74	64	SILLA GIRATORIA DE METAL	746483903056	22/06/2018	REGULAR	ACTIVO
9705	SEDE CENTRAL	74	64	SILLA GIRATORIA DE METAL	746483903057	22/06/2018	REGULAR	ACTIVO
9706	SEDE CENTRAL	74	64	SILLA GIRATORIA DE METAL	746483903059	22/06/2018	REGULAR	ACTIVO

N°	Nombre del Local	Grupo	Clase	Denominación del bien	Código Patrimonial	Fecha de Adquisición	Estado	Condición
	A	B	C	D	E	F	G	H
9707	SEDE CENTRAL	74	64	SILLA GIRATORIA DE METAL	746483903060	22/06/2018	REGULAR	ACTIVO
9708	SEDE CENTRAL	74	64	SILLA GIRATORIA DE METAL	746483903061	22/06/2018	REGULAR	ACTIVO
9709	SEDE CENTRAL	74	64	SILLA GIRATORIA DE METAL	746483903062	22/06/2018	REGULAR	ACTIVO
9710	SEDE CENTRAL	74	64	SILLA GIRATORIA DE METAL	746483903063	22/06/2018	REGULAR	ACTIVO
9711	SEDE CENTRAL	74	64	SILLA GIRATORIA DE METAL	746483903064	22/06/2018	REGULAR	ACTIVO
9712	SEDE CENTRAL	74	64	SILLA GIRATORIA DE METAL	746483903065	22/06/2018	REGULAR	ACTIVO
9713	SEDE CENTRAL	74	64	SILLA GIRATORIA DE METAL	746483903066	22/06/2018	REGULAR	ACTIVO
9714	SEDE CENTRAL	74	64	SILLA GIRATORIA DE METAL	746483903067	22/06/2018	REGULAR	ACTIVO
9715	SEDE CENTRAL	74	64	SILLA GIRATORIA DE METAL	746483903068	22/06/2018	REGULAR	ACTIVO
9716	SEDE CENTRAL	74	64	SILLA GIRATORIA DE METAL	746483903069	22/06/2018	REGULAR	ACTIVO
9717	SEDE CENTRAL	74	64	SILLA GIRATORIA DE METAL	746483903070	22/06/2018	REGULAR	ACTIVO
9718	SEDE CENTRAL	74	64	SILLA GIRATORIA DE METAL	746483903071	22/06/2018	REGULAR	ACTIVO
9719	SEDE CENTRAL	74	64	SILLA GIRATORIA DE METAL	746483903072	22/06/2018	REGULAR	ACTIVO
9720	SEDE CENTRAL	74	64	SILLA GIRATORIA DE METAL	746483903073	22/06/2018	REGULAR	ACTIVO
9721	SEDE CENTRAL	74	64	SILLA GIRATORIA DE METAL	746483903074	22/06/2018	REGULAR	ACTIVO
9722	SEDE CENTRAL	74	64	SILLA GIRATORIA DE METAL	746483903075	22/06/2018	REGULAR	ACTIVO
9723	SEDE CENTRAL	74	64	SILLA GIRATORIA DE METAL	746483903076	22/06/2018	REGULAR	ACTIVO
9724	SEDE CENTRAL	74	64	SILLON GIRATORIO DE METAL	746489330505	22/12/2021	REGULAR	ACTIVO
9725	SEDE CENTRAL	95	22	TELEFONO	952282870464	2/07/2009	BUENO	ACTIVO
9726	SEDE CENTRAL	95	22	TELEFONO	952282870465	2/07/2009	BUENO	ACTIVO
9727	SEDE CENTRAL	95	22	TELEFONO	952282870778	2/07/2009	REGULAR	ACTIVO
9728	SEDE CENTRAL	95	22	TELEFONO	952282870779	2/07/2009	REGULAR	ACTIVO
9729	SEDE CENTRAL	95	22	TELEFONO	952282871260	4/12/2013	BUENO	ACTIVO
9730	SEDE CENTRAL	95	22	TELEFONO	952282871490	30/11/2021	REGULAR	ACTIVO
9731	SEDE CENTRAL	95	22	TELEFONO	952282871506	30/11/2021	REGULAR	ACTIVO
9732	SEDE CENTRAL	95	22	TELEFONO	952282871528	30/12/2021	REGULAR	ACTIVO
9733	SEDE CENTRAL	11	22	EQUIPO PARA AIRE ACONDICIONADO TIPO DOMESTICO	112236140227	30/11/2013	BUENO	ACTIVO
9734	SEDE CENTRAL	67	64	RACK (OTROS)	676454340029	14/11/2014	REGULAR	ACTIVO
9735	SEDE CENTRAL	74	08	COMPUTADORA PERSONAL PORTATIL	740805000291	31/07/2023	BUENO	ACTIVO
9736	SEDE CENTRAL	74	64	CREDENZA DE MELAMINA	746432710040	7/01/2011	BUENO	ACTIVO
9737	SEDE CENTRAL	74	64	ESCRITORIO DE METAL Y MELAMINA	746438810133	31/03/2009	BUENO	ACTIVO
9738	SEDE CENTRAL	74	64	LIBRERO DE MELAMINA	746445420019	7/05/2013	BUENO	ACTIVO
9739	SEDE CENTRAL	74	64	LIBRERO DE MELAMINA	746445420020	7/05/2013	BUENO	ACTIVO
9740	SEDE CENTRAL	74	64	LIBRERO DE MELAMINA	746445420021	7/05/2013	REGULAR	ACTIVO
9741	SEDE CENTRAL	74	64	MESA DE MELAMINA	746450560070	7/01/2011	BUENO	ACTIVO
9742	SEDE CENTRAL	74	64	MESA DE MELAMINA	746450560071	7/01/2011	BUENO	ACTIVO
9743	SEDE CENTRAL	74	64	MESA DE METAL Y MELAMINA	746451860058	17/12/2013	BUENO	ACTIVO
9744	SEDE CENTRAL	74	64	MESITA DE METAL PARA TELEFONO	746458140032	16/07/2002	REGULAR	ACTIVO
9745	SEDE CENTRAL	74	64	MODULO DE MADERA	746460170172	22/04/1998	BUENO	ACTIVO
9746	SEDE CENTRAL	74	64	PANTALLA ECRAN	746466950072	14/11/2014	BUENO	ACTIVO
9747	SEDE CENTRAL	74	64	PERCHERO METALICO	746472380041	3/08/2007	REGULAR	ACTIVO
9748	SEDE CENTRAL	74	64	PIZARRA ACRILICA	746473050051	11/10/1996	REGULAR	ACTIVO
9749	SEDE CENTRAL	74	64	ROTAFOLIO (OTROS)	746479840001	16/05/1996	REGULAR	ACTIVO
9750	SEDE CENTRAL	74	64	SILLA FIJA DE METAL	746481871973	22/09/2010	REGULAR	ACTIVO
9751	SEDE CENTRAL	74	64	SILLA FIJA DE METAL	746481871978	22/09/2010	BUENO	ACTIVO
9752	SEDE CENTRAL	74	64	SILLA FIJA DE METAL	746481871998	22/09/2010	BUENO	ACTIVO
9753	SEDE CENTRAL	74	64	SILLA FIJA DE METAL	746481871999	22/09/2010	REGULAR	ACTIVO
9754	SEDE CENTRAL	74	64	SILLA FIJA DE METAL	746481872009	22/09/2010	BUENO	ACTIVO
9755	SEDE CENTRAL	74	64	SILLA FIJA DE METAL	746481872013	22/09/2010	REGULAR	ACTIVO
9756	SEDE CENTRAL	74	64	SILLA FIJA DE METAL	746481872026	22/09/2010	BUENO	ACTIVO
9757	SEDE CENTRAL	74	64	SILLA FIJA DE METAL	746481872027	22/09/2010	BUENO	ACTIVO
9758	SEDE CENTRAL	74	64	SILLA FIJA DE METAL	746481872028	22/09/2010	BUENO	ACTIVO
9759	SEDE CENTRAL	74	64	SILLA FIJA DE METAL	746481872030	22/09/2010	REGULAR	ACTIVO
9760	SEDE CENTRAL	74	64	SILLA FIJA DE METAL	746481872038	22/09/2010	BUENO	ACTIVO
9761	SEDE CENTRAL	74	64	SILLA FIJA DE METAL	746481872039	22/09/2010	BUENO	ACTIVO
9762	SEDE CENTRAL	74	64	SILLA FIJA DE METAL	746481872041	22/09/2010	BUENO	ACTIVO

N°	Nombre del Local	Grupo	Clase	Denominación del bien	Código Patrimonial	Fecha de Adquisición	Estado	Condición
	A	B	C	D	E	F	G	H
9763	SEDE CENTRAL	74	64	SILLON GIRATORIO DE METAL	746489330503	22/12/2021	REGULAR	ACTIVO
9764	SEDE CENTRAL	95	22	PROYECTOR	952266440118	1/12/2014	BUENO	ACTIVO
9765	SEDE CENTRAL	95	22	TELEFONO	952282870439	2/07/2009	BUENO	ACTIVO
9766	SEDE CENTRAL	95	22	TELEFONO INALAMBRICO	952283630013	2/07/2009	REGULAR	ACTIVO
9767	SEDE CENTRAL	11	22	DESHUMEDECEDOR	112227470016	15/06/2021	REGULAR	ACTIVO
9768	SEDE CENTRAL	11	22	EQUIPO PURIFICADOR DE AMBIENTE	112242080012	18/06/2021	REGULAR	ACTIVO
9769	SEDE CENTRAL	11	22	VENTILADOR ELECTRICO PARA MESA O DE PIE	112279700308	21/03/2011	MALO	ACTIVO
9770	SEDE CENTRAL	11	22	VENTILADOR ELECTRICO PARA MESA O DE PIE	112279700343	13/02/2013	MALO	ACTIVO
9771	SEDE CENTRAL	11	22	VENTILADOR ELECTRICO PARA MESA O DE PIE	112279700358	23/03/2013	MALO	ACTIVO
9772	SEDE CENTRAL	60	22	TERMOHIGROMETRO DIGITAL	602292150003	18/06/2021	REGULAR	ACTIVO
9773	SEDE CENTRAL	74	64	ESCALERA METALICA	746435760018	2/03/2015	REGULAR	ACTIVO
9774	SEDE CENTRAL	74	64	ESTANTE CORREDIZO - ESTANTE MOVIL	746440500005	2/11/2015	REGULAR	ACTIVO
9775	SEDE CENTRAL	74	64	ESTANTE CORREDIZO - ESTANTE MOVIL	746440500006	2/11/2015	REGULAR	ACTIVO
9776	SEDE CENTRAL	74	64	ESTANTE CORREDIZO - ESTANTE MOVIL	746440500007	2/11/2015	REGULAR	ACTIVO
9777	SEDE CENTRAL	74	64	ESTANTE CORREDIZO - ESTANTE MOVIL	746440500008	2/11/2015	REGULAR	ACTIVO
9778	SEDE CENTRAL	74	64	ESTANTE CORREDIZO - ESTANTE MOVIL	746440500009	2/11/2015	REGULAR	ACTIVO
9779	SEDE CENTRAL	74	64	ESTANTE DE METAL	746441860146	2/11/2015	REGULAR	ACTIVO
9780	SEDE CENTRAL	74	64	MESITA DE MADERA PARA TELEFONO	746456100007	16/07/2002	REGULAR	ACTIVO
9781	SEDE CENTRAL	74	64	MODULO DE MADERA	746460170180	22/04/1998	REGULAR	ACTIVO
9782	SEDE CENTRAL	74	64	MÓDULO DE MELAMINA	746460980108	6/08/2012	REGULAR	ACTIVO
9783	SEDE CENTRAL	74	64	MÓDULO DE MELAMINA	746460980116	6/08/2012	REGULAR	ACTIVO
9784	SEDE CENTRAL	74	64	PIZARRA ACRILICA	746473050056	5/12/1996	REGULAR	ACTIVO
9785	SEDE CENTRAL	74	64	PIZARRA ACRILICA	746473050079	8/04/1999	REGULAR	ACTIVO
9786	SEDE CENTRAL	74	64	SILLA FIJA DE METAL	746481872499	1/12/2010	REGULAR	ACTIVO
9787	SEDE CENTRAL	74	64	SILLA GIRATORIA DE METAL	746483902228	22/11/2014	REGULAR	ACTIVO
9788	SEDE CENTRAL	74	64	SILLA GIRATORIA DE METAL	746483903626	29/08/2023	BUENO	ACTIVO
9789	SEDE CENTRAL	95	22	TELEFONO	952282870963	4/12/2013	REGULAR	ACTIVO
9790	SEDE CENTRAL	95	22	TELEFONO	952282871493	30/11/2021	REGULAR	ACTIVO
9791	SEDE CENTRAL	11	22	EQUIPO PARA AIRE ACONDICIONADO TIPO DOMESTICO	112236140213	30/11/2013	REGULAR	ACTIVO
9792	SEDE CENTRAL	11	22	REFRIGERADORA ELECTRICA DOMESTICA	112263860055	10/12/2013	REGULAR	ACTIVO
9793	SEDE CENTRAL	74	08	COMPUTADORA PERSONAL PORTATIL	740805000292	31/07/2023	BUENO	ACTIVO
9794	SEDE CENTRAL	74	08	COMPUTADORA PERSONAL PORTATIL	740805000293	31/07/2023	BUENO	ACTIVO
9795	SEDE CENTRAL	74	08	COMPUTADORA PERSONAL PORTATIL	740805000295	31/07/2023	BUENO	ACTIVO
9796	SEDE CENTRAL	74	08	VIDEO CAMARA PARA COMPUTADORA	740899920001	18/03/2021	REGULAR	ACTIVO
9797	SEDE CENTRAL	74	08	VIDEO CAMARA PARA COMPUTADORA	740899920002	18/03/2021	REGULAR	ACTIVO
9798	SEDE CENTRAL	74	08	VIDEO CAMARA PARA COMPUTADORA	740899920003	18/03/2021	REGULAR	ACTIVO
9799	SEDE CENTRAL	74	08	VIDEO CAMARA PARA COMPUTADORA	740899920004	18/03/2021	REGULAR	ACTIVO
9800	SEDE CENTRAL	74	08	VIDEO CAMARA PARA COMPUTADORA	740899920005	18/03/2021	REGULAR	ACTIVO
9801	SEDE CENTRAL	74	08	VIDEO CAMARA PARA COMPUTADORA	740899920006	18/03/2021	REGULAR	ACTIVO
9802	SEDE CENTRAL	74	08	VIDEO CAMARA PARA COMPUTADORA	740899920007	18/03/2021	REGULAR	ACTIVO
9803	SEDE CENTRAL	74	08	VIDEO CAMARA PARA COMPUTADORA	740899920008	18/03/2021	REGULAR	ACTIVO
9804	SEDE CENTRAL	74	08	VIDEO CAMARA PARA COMPUTADORA	740899920009	18/03/2021	REGULAR	ACTIVO
9805	SEDE CENTRAL	74	08	VIDEO CAMARA PARA COMPUTADORA	740899920010	18/03/2021	REGULAR	ACTIVO
9806	SEDE CENTRAL	74	08	VIDEO CAMARA PARA COMPUTADORA	740899920011	18/03/2021	REGULAR	ACTIVO
9807	SEDE CENTRAL	74	08	VIDEO CAMARA PARA COMPUTADORA	740899920012	18/03/2021	REGULAR	ACTIVO
9808	SEDE CENTRAL	74	08	VIDEO CAMARA PARA COMPUTADORA	740899920013	18/03/2021	REGULAR	ACTIVO
9809	SEDE CENTRAL	74	08	VIDEO CAMARA PARA COMPUTADORA	740899920014	18/03/2021	REGULAR	ACTIVO
9810	SEDE CENTRAL	74	08	VIDEO CAMARA PARA COMPUTADORA	740899920015	18/03/2021	REGULAR	ACTIVO
9811	SEDE CENTRAL	74	08	VIDEO CAMARA PARA COMPUTADORA	740899920016	18/03/2021	REGULAR	ACTIVO
9812	SEDE CENTRAL	74	08	VIDEO CAMARA PARA COMPUTADORA	740899920017	18/03/2021	REGULAR	ACTIVO
9813	SEDE CENTRAL	74	08	VIDEO CAMARA PARA COMPUTADORA	740899920018	18/03/2021	REGULAR	ACTIVO
9814	SEDE CENTRAL	74	08	VIDEO CAMARA PARA COMPUTADORA	740899920019	18/03/2021	REGULAR	ACTIVO
9815	SEDE CENTRAL	74	08	VIDEO CAMARA PARA COMPUTADORA	740899920020	18/03/2021	REGULAR	ACTIVO
9816	SEDE CENTRAL	74	08	VIDEO CAMARA PARA COMPUTADORA	740899920021	18/03/2021	REGULAR	ACTIVO
9817	SEDE CENTRAL	74	08	VIDEO CAMARA PARA COMPUTADORA	740899920022	18/03/2021	REGULAR	ACTIVO
9818	SEDE CENTRAL	74	08	VIDEO CAMARA PARA COMPUTADORA	740899920023	18/03/2021	REGULAR	ACTIVO

N°	Nombre del Local	Grupo	Clase	Denominación del bien	Código Patrimonial	Fecha de Adquisición	Estado	Condición
	A	B	C	D	E	F	G	H
9819	SEDE CENTRAL	74	08	VIDEO CAMARA PARA COMPUTADORA	740899920025	18/03/2021	REGULAR	ACTIVO
9820	SEDE CENTRAL	74	08	VIDEO CAMARA PARA COMPUTADORA	740899920026	18/03/2021	REGULAR	ACTIVO
9821	SEDE CENTRAL	74	08	VIDEO CAMARA PARA COMPUTADORA	740899920028	18/03/2021	REGULAR	ACTIVO
9822	SEDE CENTRAL	74	08	VIDEO CAMARA PARA COMPUTADORA	740899920029	18/03/2021	REGULAR	ACTIVO
9823	SEDE CENTRAL	74	08	VIDEO CAMARA PARA COMPUTADORA	740899920030	18/03/2021	REGULAR	ACTIVO
9824	SEDE CENTRAL	74	08	VIDEO CAMARA PARA COMPUTADORA	740899920031	18/03/2021	REGULAR	ACTIVO
9825	SEDE CENTRAL	74	08	VIDEO CAMARA PARA COMPUTADORA	740899920032	18/03/2021	REGULAR	ACTIVO
9826	SEDE CENTRAL	74	22	DESTRUCTORA DE DOCUMENTOS	742216550003	28/02/2007	REGULAR	ACTIVO
9827	SEDE CENTRAL	74	64	ARCHIVADOR DE METAL	746403891013	17/12/2013	REGULAR	ACTIVO
9828	SEDE CENTRAL	74	64	ARCHIVADOR DE METAL	746403891076	16/12/2015	REGULAR	ACTIVO
9829	SEDE CENTRAL	74	64	ARCHIVADOR DE METAL	746403891077	16/12/2015	REGULAR	ACTIVO
9830	SEDE CENTRAL	74	64	ARMARIO DE MELAMINA	746406260003	7/01/2011	REGULAR	ACTIVO
9831	SEDE CENTRAL	74	64	ARMARIO DE MELAMINA	746406260274	11/11/2015	REGULAR	ACTIVO
9832	SEDE CENTRAL	74	64	ARMARIO DE MELAMINA	746406260291	11/11/2015	REGULAR	ACTIVO
9833	SEDE CENTRAL	74	64	ARMARIO DE MELAMINA	746406260292	11/11/2015	REGULAR	ACTIVO
9834	SEDE CENTRAL	74	64	ARMARIO DE MELAMINA	746406260344	11/11/2015	REGULAR	ACTIVO
9835	SEDE CENTRAL	74	64	ARMARIO DE MELAMINA	746406260360	16/12/2015	REGULAR	ACTIVO
9836	SEDE CENTRAL	74	64	ARMARIO DE MELAMINA	746406260361	16/12/2015	REGULAR	ACTIVO
9837	SEDE CENTRAL	74	64	ARMARIO DE MELAMINA	746406260362	16/12/2015	REGULAR	ACTIVO
9838	SEDE CENTRAL	74	64	ARMARIO DE MELAMINA	746406260363	16/12/2015	REGULAR	ACTIVO
9839	SEDE CENTRAL	74	64	ARMARIO DE MELAMINA	746406260364	16/12/2015	REGULAR	ACTIVO
9840	SEDE CENTRAL	74	64	ARMARIO DE MELAMINA	746406260365	16/12/2015	REGULAR	ACTIVO
9841	SEDE CENTRAL	74	64	ARMARIO DE MELAMINA	746406260366	16/12/2015	REGULAR	ACTIVO
9842	SEDE CENTRAL	74	64	ARMARIO DE MELAMINA	746406260367	16/12/2015	REGULAR	ACTIVO
9843	SEDE CENTRAL	74	64	ARMARIO DE MELAMINA	746406260368	16/12/2015	REGULAR	ACTIVO
9844	SEDE CENTRAL	74	64	ARMARIO DE MELAMINA	746406260369	16/12/2015	REGULAR	ACTIVO
9845	SEDE CENTRAL	74	64	ARMARIO DE MELAMINA	746406260370	16/12/2015	REGULAR	ACTIVO
9846	SEDE CENTRAL	74	64	ARMARIO DE MELAMINA	746406260371	16/12/2015	REGULAR	ACTIVO
9847	SEDE CENTRAL	74	64	ARMARIO DE MELAMINA	746406260372	16/12/2015	REGULAR	ACTIVO
9848	SEDE CENTRAL	74	64	ARMARIO DE MELAMINA	746406260373	16/12/2015	REGULAR	ACTIVO
9849	SEDE CENTRAL	74	64	ARMARIO DE MELAMINA	746406260374	16/12/2015	REGULAR	ACTIVO
9850	SEDE CENTRAL	74	64	ARMARIO DE MELAMINA	746406260375	16/12/2015	REGULAR	ACTIVO
9851	SEDE CENTRAL	74	64	ARMARIO DE MELAMINA	746406260376	16/12/2015	REGULAR	ACTIVO
9852	SEDE CENTRAL	74	64	ARMARIO DE MELAMINA	746406260379	16/12/2015	REGULAR	ACTIVO
9853	SEDE CENTRAL	74	64	ARMARIO DE MELAMINA	746406260380	16/12/2015	REGULAR	ACTIVO
9854	SEDE CENTRAL	74	64	ARMARIO DE MELAMINA	746406260385	16/12/2015	REGULAR	ACTIVO
9855	SEDE CENTRAL	74	64	ESCRITORIO DE MELAMINA	746437450252	11/11/2015	REGULAR	ACTIVO
9856	SEDE CENTRAL	74	64	ESCRITORIO DE MELAMINA	746437450253	11/11/2015	REGULAR	ACTIVO
9857	SEDE CENTRAL	74	64	ESCRITORIO DE MELAMINA	746437450254	11/11/2015	REGULAR	ACTIVO
9858	SEDE CENTRAL	74	64	ESCRITORIO DE MELAMINA	746437450255	11/11/2015	REGULAR	ACTIVO
9859	SEDE CENTRAL	74	64	ESTANTE DE MELAMINA	746441520044	30/10/2014	REGULAR	ACTIVO
9860	SEDE CENTRAL	74	64	MESITA DE METAL PARA TELEFONO	746458140080	16/07/2002	REGULAR	ACTIVO
9861	SEDE CENTRAL	74	64	MÓDULO DE MELAMINA	746460980717	16/12/2015	REGULAR	ACTIVO
9862	SEDE CENTRAL	74	64	MÓDULO DE MELAMINA	746460980719	16/12/2015	REGULAR	ACTIVO
9863	SEDE CENTRAL	74	64	MÓDULO DE MELAMINA	746460980720	16/12/2015	REGULAR	ACTIVO
9864	SEDE CENTRAL	74	64	MÓDULO DE MELAMINA	746460980722	16/12/2015	REGULAR	ACTIVO
9865	SEDE CENTRAL	74	64	MÓDULO DE MELAMINA	746460980726	16/12/2015	REGULAR	ACTIVO
9866	SEDE CENTRAL	74	64	MÓDULO DE MELAMINA	746460980727	16/12/2015	REGULAR	ACTIVO
9867	SEDE CENTRAL	74	64	MÓDULO DE MELAMINA	746460980728	16/12/2015	REGULAR	ACTIVO
9868	SEDE CENTRAL	74	64	MÓDULO DE MELAMINA	746460980757	29/12/2015	REGULAR	ACTIVO
9869	SEDE CENTRAL	74	64	MÓDULO DE MELAMINA	746460980767	29/12/2015	REGULAR	ACTIVO
9870	SEDE CENTRAL	74	64	SILLA FIJA DE METAL	746481872690	1/12/2010	REGULAR	ACTIVO
9871	SEDE CENTRAL	74	64	SILLA GIRATORIA DE METAL	746483900775	1/12/2010	REGULAR	ACTIVO
9872	SEDE CENTRAL	74	64	SILLA GIRATORIA DE METAL	746483901589	22/11/2013	REGULAR	ACTIVO
9873	SEDE CENTRAL	74	64	SILLA GIRATORIA DE METAL	746483901591	22/11/2013	REGULAR	ACTIVO
9874	SEDE CENTRAL	74	64	SILLA GIRATORIA DE METAL	746483901609	22/11/2013	MALO	ACTIVO

N°	Nombre del Local	Grupo	Clase	Denominación del bien	Código Patrimonial	Fecha de Adquisición	Estado	Condición
	A	B	C	D	E	F	G	H
9875	SEDE CENTRAL	74	64	SILLA GIRATORIA DE METAL	746483901791	30/09/2014	REGULAR	ACTIVO
9876	SEDE CENTRAL	74	64	SILLA GIRATORIA DE METAL	746483901958	22/11/2014	REGULAR	ACTIVO
9877	SEDE CENTRAL	74	64	SILLA GIRATORIA DE METAL	746483901960	22/11/2014	REGULAR	ACTIVO
9878	SEDE CENTRAL	74	64	SILLA GIRATORIA DE METAL	746483901965	22/11/2014	REGULAR	ACTIVO
9879	SEDE CENTRAL	74	64	SILLA GIRATORIA DE METAL	746483901967	22/11/2014	REGULAR	ACTIVO
9880	SEDE CENTRAL	74	64	SILLA GIRATORIA DE METAL	746483901968	22/11/2014	REGULAR	ACTIVO
9881	SEDE CENTRAL	74	64	SILLA GIRATORIA DE METAL	746483901973	22/11/2014	REGULAR	ACTIVO
9882	SEDE CENTRAL	74	64	SILLA GIRATORIA DE METAL	746483902375	30/11/2015	REGULAR	ACTIVO
9883	SEDE CENTRAL	74	64	SILLA GIRATORIA DE METAL	746483902379	30/11/2015	REGULAR	ACTIVO
9884	SEDE CENTRAL	74	64	SILLA GIRATORIA DE METAL	746483902380	30/11/2015	REGULAR	ACTIVO
9885	SEDE CENTRAL	74	64	SILLA GIRATORIA DE METAL	746483903573	29/08/2023	BUENO	ACTIVO
9886	SEDE CENTRAL	74	64	SILLA GIRATORIA DE METAL	746483903603	29/08/2023	BUENO	ACTIVO
9887	SEDE CENTRAL	74	64	SILLA GIRATORIA DE METAL	746483903604	29/08/2023	BUENO	ACTIVO
9888	SEDE CENTRAL	74	64	SILLA GIRATORIA DE METAL	746483903605	29/08/2023	BUENO	ACTIVO
9889	SEDE CENTRAL	74	64	SILLA GIRATORIA DE METAL	746483903606	29/08/2023	BUENO	ACTIVO
9890	SEDE CENTRAL	74	64	SILLA GIRATORIA DE METAL	746483903607	29/08/2023	BUENO	ACTIVO
9891	SEDE CENTRAL	74	64	SILLA GIRATORIA DE METAL	746483903608	29/08/2023	BUENO	ACTIVO
9892	SEDE CENTRAL	74	64	SILLA GIRATORIA DE METAL	746483903610	29/08/2023	BUENO	ACTIVO
9893	SEDE CENTRAL	74	64	SILLA GIRATORIA DE METAL	746483903611	29/08/2023	BUENO	ACTIVO
9894	SEDE CENTRAL	74	64	SILLA GIRATORIA DE METAL	746483903612	29/08/2023	BUENO	ACTIVO
9895	SEDE CENTRAL	74	64	SILLA GIRATORIA DE METAL	746483903613	29/08/2023	BUENO	ACTIVO
9896	SEDE CENTRAL	74	64	SILLA GIRATORIA DE METAL	746483903614	29/08/2023	BUENO	ACTIVO
9897	SEDE CENTRAL	74	64	SILLA GIRATORIA DE METAL	746483903615	29/08/2023	BUENO	ACTIVO
9898	SEDE CENTRAL	74	64	SILLA GIRATORIA DE METAL	746483903616	29/08/2023	BUENO	ACTIVO
9899	SEDE CENTRAL	74	64	SILLA GIRATORIA DE METAL	746483903617	29/08/2023	BUENO	ACTIVO
9900	SEDE CENTRAL	74	64	SILLA GIRATORIA DE METAL	746483903618	29/08/2023	BUENO	ACTIVO
9901	SEDE CENTRAL	74	64	SILLA GIRATORIA DE METAL	746483903619	29/08/2023	BUENO	ACTIVO
9902	SEDE CENTRAL	74	64	SILLA GIRATORIA DE METAL	746483903620	29/08/2023	BUENO	ACTIVO
9903	SEDE CENTRAL	74	64	SILLA GIRATORIA DE METAL	746483903621	29/08/2023	BUENO	ACTIVO
9904	SEDE CENTRAL	74	64	SILLA GIRATORIA DE METAL	746483903622	29/08/2023	BUENO	ACTIVO
9905	SEDE CENTRAL	74	64	SILLA GIRATORIA DE METAL	746483903623	29/08/2023	BUENO	ACTIVO
9906	SEDE CENTRAL	74	64	SILLA GIRATORIA DE METAL	746483903624	29/08/2023	BUENO	ACTIVO
9907	SEDE CENTRAL	74	64	SILLA GIRATORIA DE METAL	746483903625	29/08/2023	BUENO	ACTIVO
9908	SEDE CENTRAL	74	64	SILLA GIRATORIA DE METAL	746483903627	29/08/2023	BUENO	ACTIVO
9909	SEDE CENTRAL	74	64	SILLA GIRATORIA DE METAL	746483903628	29/08/2023	BUENO	ACTIVO
9910	SEDE CENTRAL	74	64	SILLA GIRATORIA DE METAL	746483903629	29/08/2023	BUENO	ACTIVO
9911	SEDE CENTRAL	74	64	SILLA GIRATORIA DE METAL	746483903630	29/08/2023	BUENO	ACTIVO
9912	SEDE CENTRAL	95	22	AUDIFONOS PROFESIONALES	952210700013	22/03/2021	REGULAR	ACTIVO
9913	SEDE CENTRAL	95	22	AUDIFONOS PROFESIONALES	952210700015	22/03/2021	REGULAR	ACTIVO
9914	SEDE CENTRAL	95	22	AUDIFONOS PROFESIONALES	952210700016	22/03/2021	REGULAR	ACTIVO
9915	SEDE CENTRAL	95	22	AUDIFONOS PROFESIONALES	952210700017	22/03/2021	REGULAR	ACTIVO
9916	SEDE CENTRAL	95	22	AUDIFONOS PROFESIONALES	952210700018	22/03/2021	BUENO	ACTIVO
9917	SEDE CENTRAL	95	22	AUDIFONOS PROFESIONALES	952210700019	22/03/2021	REGULAR	ACTIVO
9918	SEDE CENTRAL	95	22	AUDIFONOS PROFESIONALES	952210700020	22/03/2021	BUENO	ACTIVO
9919	SEDE CENTRAL	95	22	AUDIFONOS PROFESIONALES	952210700021	22/03/2021	MALO	ACTIVO
9920	SEDE CENTRAL	95	22	AUDIFONOS PROFESIONALES	952210700022	22/03/2021	REGULAR	ACTIVO
9921	SEDE CENTRAL	95	22	AUDIFONOS PROFESIONALES	952210700023	22/03/2021	REGULAR	ACTIVO
9922	SEDE CENTRAL	95	22	AUDIFONOS PROFESIONALES	952210700024	22/03/2021	REGULAR	ACTIVO
9923	SEDE CENTRAL	95	22	AUDIFONOS PROFESIONALES	952210700025	22/03/2021	REGULAR	ACTIVO
9924	SEDE CENTRAL	95	22	AUDIFONOS PROFESIONALES	952210700026	22/03/2021	REGULAR	ACTIVO
9925	SEDE CENTRAL	95	22	AUDIFONOS PROFESIONALES	952210700027	22/03/2021	REGULAR	ACTIVO
9926	SEDE CENTRAL	95	22	AUDIFONOS PROFESIONALES	952210700028	22/03/2021	REGULAR	ACTIVO
9927	SEDE CENTRAL	95	22	AUDIFONOS PROFESIONALES	952210700029	22/03/2021	REGULAR	ACTIVO
9928	SEDE CENTRAL	95	22	AUDIFONOS PROFESIONALES	952210700030	22/03/2021	REGULAR	ACTIVO
9929	SEDE CENTRAL	95	22	AUDIFONOS PROFESIONALES	952210700031	22/03/2021	REGULAR	ACTIVO
9930	SEDE CENTRAL	95	22	AUDIFONOS PROFESIONALES	952210700032	22/03/2021	REGULAR	ACTIVO

N°	Nombre del Local	Grupo	Clase	Denominación del bien	Código Patrimonial	Fecha de Adquisición	Estado	Condición
	A	B	C	D	E	F	G	H
9931	SEDE CENTRAL	95	22	AUDIFONOS PROFESIONALES	952210700033	22/03/2021	REGULAR	ACTIVO
9932	SEDE CENTRAL	95	22	AUDIFONOS PROFESIONALES	952210700034	22/03/2021	REGULAR	ACTIVO
9933	SEDE CENTRAL	95	22	AUDIFONOS PROFESIONALES	952210700035	22/03/2021	REGULAR	ACTIVO
9934	SEDE CENTRAL	95	22	AUDIFONOS PROFESIONALES	952210700037	22/03/2021	REGULAR	ACTIVO
9935	SEDE CENTRAL	95	22	AUDIFONOS PROFESIONALES	952210700038	22/03/2021	REGULAR	ACTIVO
9936	SEDE CENTRAL	95	22	AUDIFONOS PROFESIONALES	952210700039	22/03/2021	REGULAR	ACTIVO
9937	SEDE CENTRAL	95	22	AUDIFONOS PROFESIONALES	952210700040	22/03/2021	REGULAR	ACTIVO
9938	SEDE CENTRAL	95	22	AUDIFONOS PROFESIONALES	952210700041	22/03/2021	REGULAR	ACTIVO
9939	SEDE CENTRAL	95	22	AUDIFONOS PROFESIONALES	952210700042	22/03/2021	REGULAR	ACTIVO
9940	SEDE CENTRAL	95	22	AUDIFONOS PROFESIONALES	952210700043	22/03/2021	REGULAR	ACTIVO
9941	SEDE CENTRAL	95	22	AUDIFONOS PROFESIONALES	952210700044	22/03/2021	REGULAR	ACTIVO
9942	SEDE CENTRAL	95	22	GRABADOR DIGITAL DE VIDEO Y AUDIO - VIDEOGRABADOR DIGITAL	952245280003	1/09/2015	REGULAR	ACTIVO
9943	SEDE CENTRAL	95	22	TELEFONO	952282870480	2/07/2009	REGULAR	ACTIVO
9944	SEDE CENTRAL	95	22	TELEFONO	952282870756	2/07/2009	REGULAR	ACTIVO
9945	SEDE CENTRAL	95	22	TELEFONO	952282870843	2/07/2009	REGULAR	ACTIVO
9946	SEDE CENTRAL	95	22	TELEFONO	952282870958	4/12/2013	REGULAR	ACTIVO
9947	SEDE CENTRAL	95	22	TELEFONO	952282871031	4/12/2013	REGULAR	ACTIVO
9948	SEDE CENTRAL	95	22	TELEFONO	952282871032	4/12/2013	REGULAR	ACTIVO
9949	SEDE CENTRAL	95	22	TELEFONO	952282871033	4/12/2013	REGULAR	ACTIVO
9950	SEDE CENTRAL	95	22	TELEFONO	952282871034	4/12/2013	REGULAR	ACTIVO
9951	SEDE CENTRAL	95	22	TELEFONO	952282871035	4/12/2013	REGULAR	ACTIVO
9952	SEDE CENTRAL	95	22	TELEFONO	952282871036	4/12/2013	REGULAR	ACTIVO
9953	SEDE CENTRAL	95	22	TELEFONO	952282871037	4/12/2013	REGULAR	ACTIVO
9954	SEDE CENTRAL	95	22	TELEFONO	952282871039	4/12/2013	REGULAR	ACTIVO
9955	SEDE CENTRAL	95	22	TELEFONO	952282871040	4/12/2013	REGULAR	ACTIVO
9956	SEDE CENTRAL	95	22	TELEFONO	952282871517	30/12/2021	REGULAR	ACTIVO
9957	SEDE CENTRAL	74	08	COMPUTADORA PERSONAL PORTATIL	740805000296	31/07/2023	BUENO	ACTIVO
9958	SEDE CENTRAL	74	08	VIDEO CAMARA PARA COMPUTADORA	740899920024	18/03/2021	REGULAR	ACTIVO
9959	SEDE CENTRAL	74	08	VIDEO CAMARA PARA COMPUTADORA	740899920033	18/03/2021	REGULAR	ACTIVO
9960	SEDE CENTRAL	74	64	ARMARIO DE MELAMINA	746406260377	16/12/2015	REGULAR	ACTIVO
9961	SEDE CENTRAL	74	64	ARMARIO DE MELAMINA	746406260378	16/12/2015	REGULAR	ACTIVO
9962	SEDE CENTRAL	74	64	CREDENZA DE MELAMINA	746432710106	1/07/2015	REGULAR	ACTIVO
9963	SEDE CENTRAL	74	64	CREDENZA DE MELAMINA	746432710107	1/07/2015	REGULAR	ACTIVO
9964	SEDE CENTRAL	74	64	CREDENZA DE MELAMINA	746432710108	1/07/2015	REGULAR	ACTIVO
9965	SEDE CENTRAL	74	64	ESCRITORIO DE METAL Y MELAMINA	746438810250	7/01/2011	REGULAR	ACTIVO
9966	SEDE CENTRAL	74	64	ESCRITORIO DE METAL Y MELAMINA	746438810251	7/01/2011	REGULAR	ACTIVO
9967	SEDE CENTRAL	74	64	SILLA FIJA DE METAL	746481872087	22/09/2010	REGULAR	ACTIVO
9968	SEDE CENTRAL	74	64	SILLA FIJA DE METAL	746481872131	22/09/2010	REGULAR	ACTIVO
9969	SEDE CENTRAL	74	64	SILLA FIJA DE METAL	746481872367	15/10/2010	REGULAR	ACTIVO
9970	SEDE CENTRAL	74	64	SILLA FIJA DE METAL	746481872483	1/12/2010	REGULAR	ACTIVO
9971	SEDE CENTRAL	74	64	SILLA GIRATORIA DE METAL	746483903609	29/08/2023	BUENO	ACTIVO
9972	SEDE CENTRAL	95	22	AUDIFONOS PROFESIONALES	952210700012	22/03/2021	REGULAR	ACTIVO
9973	SEDE CENTRAL	95	22	AUDIFONOS PROFESIONALES	952210700036	22/03/2021	REGULAR	ACTIVO
9974	SEDE CENTRAL	95	22	TELEFONO	952282871261	4/12/2013	REGULAR	ACTIVO
9975	SEDE CENTRAL	95	22	TELEFONO	952282871496	30/11/2021	REGULAR	ACTIVO
9976	SEDE CENTRAL	32	22	CAFETERA ELECTRICA	322207570024	6/08/2013	REGULAR	ACTIVO
9977	SEDE CENTRAL	67	64	RACK (OTROS)	676454340015	18/02/2014	REGULAR	ACTIVO
9978	SEDE CENTRAL	74	08	VIDEO CAMARA PARA COMPUTADORA	740899920027	18/03/2021	REGULAR	ACTIVO
9979	SEDE CENTRAL	74	64	ARMARIO DE MELAMINA	746406260273	11/11/2015	REGULAR	ACTIVO
9980	SEDE CENTRAL	74	64	CREDENZA DE MELAMINA	746432710003	7/01/2011	REGULAR	ACTIVO
9981	SEDE CENTRAL	74	64	ESCRITORIO DE MELAMINA	746437450261	16/12/2015	REGULAR	ACTIVO
9982	SEDE CENTRAL	74	64	ESTANTE DE MELAMINA	746441520051	20/05/2015	REGULAR	ACTIVO
9983	SEDE CENTRAL	74	64	MESA DE METAL Y MELAMINA	746451860076	16/12/2015	REGULAR	ACTIVO
9984	SEDE CENTRAL	74	64	PANTALLA ECRAN	746466950044	18/02/2014	REGULAR	ACTIVO
9985	SEDE CENTRAL	74	64	PIZARRA ACRILICA	746473050053	5/12/1996	REGULAR	ACTIVO

N°	Nombre del Local	Grupo	Clase	Denominación del bien	Código Patrimonial	Fecha de Adquisición	Estado	Condición
	A	B	C	D	E	F	G	H
9986	SEDE CENTRAL	74	64	PIZARRA ACRILICA	746473050061	15/05/1997	REGULAR	ACTIVO
9987	SEDE CENTRAL	74	64	SILLA FIJA DE METAL	746481872000	22/09/2010	REGULAR	ACTIVO
9988	SEDE CENTRAL	74	64	SILLA FIJA DE METAL	746481872002	22/09/2010	REGULAR	ACTIVO
9989	SEDE CENTRAL	74	64	SILLA FIJA DE METAL	746481872014	22/09/2010	REGULAR	ACTIVO
9990	SEDE CENTRAL	74	64	SILLA FIJA DE METAL	746481872511	1/12/2010	REGULAR	ACTIVO
9991	SEDE CENTRAL	74	64	SILLA FIJA DE METAL	746481872544	1/12/2010	REGULAR	ACTIVO
9992	SEDE CENTRAL	74	64	SILLA FIJA DE METAL	746481872600	1/12/2010	REGULAR	ACTIVO
9993	SEDE CENTRAL	74	64	SILLA GIRATORIA DE METAL CON BRAZOS	746483903375	17/12/2021	REGULAR	ACTIVO
9994	SEDE CENTRAL	95	22	AUDIFONOS PROFESIONALES	952210700014	22/03/2021	REGULAR	ACTIVO
9995	SEDE CENTRAL	95	22	PROYECTOR	952266440050	29/11/2013	REGULAR	ACTIVO
9996	SEDE CENTRAL	95	22	TELEFONO	952282870454	2/07/2009	REGULAR	ACTIVO
9997	SEDE CENTRAL	74	64	MESA DE MELAMINA	746450560274	4/05/2016	REGULAR	ACTIVO
9998	SEDE CENTRAL	74	64	SILLA GIRATORIA DE METAL	746483902450	10/12/2015	REGULAR	ACTIVO
9999	SEDE CENTRAL	11	22	DESHUMEDECEDOR	112227470015	15/06/2021	BUENO	ACTIVO
10000	SEDE CENTRAL	11	22	EQUIPO PURIFICADOR DE AMBIENTE	112242080011	18/06/2021	REGULAR	ACTIVO
10001	SEDE CENTRAL	11	22	VENTILADOR ELECTRICO PARA MESA O DE PIE	112279700327	4/04/2012	REGULAR	ACTIVO
10002	SEDE CENTRAL	60	22	TERMOHIGROMETRO DIGITAL	602292150002	18/06/2021	REGULAR	ACTIVO
10003	SEDE CENTRAL	74	64	CARRO DE METAL TRANSPORTADOR	746427620002	1/08/2001	REGULAR	ACTIVO
10004	SEDE CENTRAL	74	64	ESCALERA METALICA	746435760011	14/08/2007	REGULAR	ACTIVO
10005	SEDE CENTRAL	74	64	ESTANTE DE METAL	746441860147	2/11/2015	REGULAR	ACTIVO
10006	SEDE CENTRAL	74	64	ESTANTE DE METAL	746441860148	2/11/2015	REGULAR	ACTIVO
10007	SEDE CENTRAL	74	64	ESTANTE DE METAL	746441860149	2/11/2015	REGULAR	ACTIVO
10008	SEDE CENTRAL	74	64	ESTANTE DE METAL	746441860150	2/11/2015	REGULAR	ACTIVO
10009	SEDE CENTRAL	74	64	ESTANTE DE METAL	746441860151	2/11/2015	REGULAR	ACTIVO
10010	SEDE CENTRAL	74	64	ESTANTE DE METAL	746441860152	2/11/2015	BUENO	ACTIVO
10011	SEDE CENTRAL	74	64	MÓDULO DE MELAMINA	746460980113	6/08/2012	REGULAR	ACTIVO
10012	SEDE CENTRAL	74	64	SILLA FIJA DE METAL	746481871787	29/12/2009	REGULAR	ACTIVO
10013	SEDE CENTRAL	74	64	SILLA FIJA DE METAL	746481872411	1/12/2010	REGULAR	ACTIVO
10014	SEDE CENTRAL	74	64	SILLA GIRATORIA DE METAL	746483900834	1/12/2010	REGULAR	ACTIVO
10015	SEDE CENTRAL	95	22	TELEFONO	952282871090	4/12/2013	REGULAR	ACTIVO
10016	SEDE CENTRAL	11	22	EQUIPO PARA AIRE ACONDICIONADO TIPO DOMESTICO	112236140399	10/12/2020	REGULAR	ACTIVO
10017	SEDE CENTRAL	11	22	VENTILADOR ELECTRICO PARA MESA O DE PIE	112279700387	5/02/2014	REGULAR	ACTIVO
10018	SEDE CENTRAL	74	64	ARCHIVADOR DE METAL	746403891112	7/05/2018	MALO	ACTIVO
10019	SEDE CENTRAL	74	64	ARMARIO DE MELAMINA	746406260415	7/05/2018	REGULAR	ACTIVO
10020	SEDE CENTRAL	74	64	ARMARIO DE MELAMINA	746406260416	7/05/2018	REGULAR	ACTIVO
10021	SEDE CENTRAL	74	64	ARMARIO DE MELAMINA	746406260417	7/05/2018	REGULAR	ACTIVO
10022	SEDE CENTRAL	74	64	CAJONERA RODABLE DE MELAMINA	746419250208	14/06/2023	BUENO	ACTIVO
10023	SEDE CENTRAL	74	64	CAJONERA RODABLE DE MELAMINA	746419250209	14/06/2023	BUENO	ACTIVO
10024	SEDE CENTRAL	74	64	CAJONERA RODABLE DE MELAMINA	746419250210	14/06/2023	BUENO	ACTIVO
10025	SEDE CENTRAL	74	64	CAJONERA RODABLE DE MELAMINA	746419250211	14/06/2023	BUENO	ACTIVO
10026	SEDE CENTRAL	74	64	CAJONERA RODABLE DE MELAMINA	746419250212	14/06/2023	BUENO	ACTIVO
10027	SEDE CENTRAL	74	64	CAJONERA RODABLE DE MELAMINA	746419250213	14/06/2023	BUENO	ACTIVO
10028	SEDE CENTRAL	74	64	CAJONERA RODABLE DE MELAMINA	746419250214	14/06/2023	BUENO	ACTIVO
10029	SEDE CENTRAL	74	64	CAJONERA RODABLE DE MELAMINA	746419250215	14/06/2023	BUENO	ACTIVO
10030	SEDE CENTRAL	74	64	CAJONERA RODABLE DE MELAMINA	746419250216	14/06/2023	BUENO	ACTIVO
10031	SEDE CENTRAL	74	64	CAJONERA RODABLE DE MELAMINA	746419250217	14/06/2023	BUENO	ACTIVO
10032	SEDE CENTRAL	74	64	CAJONERA RODABLE DE MELAMINA	746419250218	14/06/2023	BUENO	ACTIVO
10033	SEDE CENTRAL	74	64	CAJONERA RODABLE DE MELAMINA	746419250219	14/06/2023	BUENO	ACTIVO
10034	SEDE CENTRAL	74	64	CREDENZA DE MELAMINA	746432710132	7/05/2018	REGULAR	ACTIVO
10035	SEDE CENTRAL	74	64	ESCRITORIO DE MELAMINA	746437450311	7/05/2018	REGULAR	ACTIVO
10036	SEDE CENTRAL	74	64	ESCRITORIO DE MELAMINA	746437450394	20/02/2020	REGULAR	ACTIVO
10037	SEDE CENTRAL	74	64	ESCRITORIO DE MELAMINA	746437450412	14/06/2023	BUENO	ACTIVO
10038	SEDE CENTRAL	74	64	LIBRERO DE MELAMINA	746445420117	7/05/2018	REGULAR	ACTIVO
10039	SEDE CENTRAL	74	64	MESA DE MELAMINA	746450560397	14/06/2023	BUENO	ACTIVO
10040	SEDE CENTRAL	74	64	MODULO DE MELAMINA PARA COMPUTADORA	746461240098	14/06/2023	BUENO	ACTIVO
10041	SEDE CENTRAL	74	64	MODULO DE MELAMINA PARA COMPUTADORA	746461240099	14/06/2023	BUENO	ACTIVO

N°	Nombre del Local	Grupo	Clase	Denominación del bien	Código Patrimonial	Fecha de Adquisición	Estado	Condición
	A	B	C	D	E	F	G	H
10042	SEDE CENTRAL	74	64	MODULO DE MELAMINA PARA COMPUTADORA	746461240100	14/06/2023	BUENO	ACTIVO
10043	SEDE CENTRAL	74	64	MODULO DE MELAMINA PARA COMPUTADORA	746461240101	14/06/2023	BUENO	ACTIVO
10044	SEDE CENTRAL	74	64	MODULO DE MELAMINA PARA COMPUTADORA	746461240102	14/06/2023	BUENO	ACTIVO
10045	SEDE CENTRAL	74	64	MODULO DE MELAMINA PARA COMPUTADORA	746461240103	14/06/2023	BUENO	ACTIVO
10046	SEDE CENTRAL	74	64	MODULO DE MELAMINA PARA COMPUTADORA	746461240104	14/06/2023	BUENO	ACTIVO
10047	SEDE CENTRAL	74	64	MODULO DE MELAMINA PARA COMPUTADORA	746461240105	14/06/2023	BUENO	ACTIVO
10048	SEDE CENTRAL	74	64	MODULO DE MELAMINA PARA COMPUTADORA	746461240106	14/06/2023	BUENO	ACTIVO
10049	SEDE CENTRAL	74	64	MODULO DE MELAMINA PARA COMPUTADORA	746461240107	14/06/2023	BUENO	ACTIVO
10050	SEDE CENTRAL	74	64	MODULO DE MELAMINA PARA COMPUTADORA	746461240108	14/06/2023	BUENO	ACTIVO
10051	SEDE CENTRAL	74	64	MODULO DE MELAMINA PARA COMPUTADORA	746461240109	14/06/2023	BUENO	ACTIVO
10052	SEDE CENTRAL	74	64	PIZARRA ACRILICA	746473050128	17/02/2011	REGULAR	ACTIVO
10053	SEDE CENTRAL	74	64	SILLA FIJA DE METAL	746481871956	22/09/2010	REGULAR	ACTIVO
10054	SEDE CENTRAL	74	64	SILLA FIJA DE METAL	746481872064	22/09/2010	REGULAR	ACTIVO
10055	SEDE CENTRAL	74	64	SILLA FIJA DE METAL	746481872071	22/09/2010	REGULAR	ACTIVO
10056	SEDE CENTRAL	74	64	SILLA FIJA DE METAL	746481872197	22/09/2010	REGULAR	ACTIVO
10057	SEDE CENTRAL	74	64	SILLA FIJA DE METAL	746481872526	1/12/2010	REGULAR	ACTIVO
10058	SEDE CENTRAL	74	64	SILLA FIJA DE METAL	746481872564	1/12/2010	MALO	ACTIVO
10059	SEDE CENTRAL	74	64	SILLA FIJA DE METAL	746481873368	23/12/2020	REGULAR	ACTIVO
10060	SEDE CENTRAL	74	64	SILLA GIRATORIA DE METAL	746483902164	22/11/2014	REGULAR	ACTIVO
10061	SEDE CENTRAL	74	64	SILLA GIRATORIA DE METAL	746483902232	22/11/2014	REGULAR	ACTIVO
10062	SEDE CENTRAL	74	64	SILLA GIRATORIA DE METAL CON BRAZOS	746483903371	17/12/2021	REGULAR	ACTIVO
10063	SEDE CENTRAL	95	22	TELEFONO	952282870704	2/07/2009	REGULAR	ACTIVO
10064	SEDE CENTRAL	95	22	TELEFONO	952282871461	18/12/2019	REGULAR	ACTIVO
10065	SEDE CENTRAL	11	22	EQUIPO PARA AIRE ACONDICIONADO TIPO DOMESTICO	112236140306	13/11/2015	REGULAR	ACTIVO
10066	SEDE CENTRAL	74	64	ARCHIVADOR DE METAL	746403890211	16/07/2002	REGULAR	ACTIVO
10067	SEDE CENTRAL	74	64	ARCHIVADOR DE METAL	746403891016	6/08/2014	REGULAR	ACTIVO
10068	SEDE CENTRAL	74	64	ARMARIO DE MELAMINA	746406260386	16/12/2015	REGULAR	ACTIVO
10069	SEDE CENTRAL	74	64	ESCRITORIO DE MELAMINA	746437450026	7/05/2013	REGULAR	ACTIVO
10070	SEDE CENTRAL	74	64	ESCRITORIO DE MELAMINA	746437450035	7/05/2013	REGULAR	ACTIVO
10071	SEDE CENTRAL	74	64	ESCRITORIO DE MELAMINA	746437450069	4/11/2013	REGULAR	ACTIVO
10072	SEDE CENTRAL	74	64	ESTANTE DE MADERA	746441180115	27/04/2001	REGULAR	ACTIVO
10073	SEDE CENTRAL	74	64	MESA DE MELAMINA	746450560131	23/07/2012	REGULAR	ACTIVO
10074	SEDE CENTRAL	74	64	MESA DE MELAMINA	746450560187	2/12/2014	REGULAR	ACTIVO
10075	SEDE CENTRAL	74	64	MÓDULO DE MELAMINA	746460980054	25/04/2011	REGULAR	ACTIVO
10076	SEDE CENTRAL	74	64	MÓDULO DE MELAMINA	746460980055	25/04/2011	REGULAR	ACTIVO
10077	SEDE CENTRAL	74	64	MÓDULO DE MELAMINA	746460980100	6/08/2012	REGULAR	ACTIVO
10078	SEDE CENTRAL	74	64	MÓDULO DE MELAMINA	746460980114	6/08/2012	REGULAR	ACTIVO
10079	SEDE CENTRAL	74	64	MÓDULO DE MELAMINA	746460980170	19/08/2013	REGULAR	ACTIVO
10080	SEDE CENTRAL	74	64	MÓDULO DE MELAMINA	746460980188	30/09/2013	REGULAR	ACTIVO
10081	SEDE CENTRAL	74	64	MÓDULO DE MELAMINA	746460980189	30/09/2013	REGULAR	ACTIVO
10082	SEDE CENTRAL	74	64	MÓDULO DE MELAMINA	746460980865	31/08/2017	REGULAR	ACTIVO
10083	SEDE CENTRAL	74	64	MÓDULO DE MELAMINA	746460980866	31/08/2017	REGULAR	ACTIVO
10084	SEDE CENTRAL	74	64	MODULO DE MELAMINA PARA COMPUTADORA	746461240058	14/08/2007	REGULAR	ACTIVO
10085	SEDE CENTRAL	74	64	PERCHERO METALICO	746472380042	3/08/2007	REGULAR	ACTIVO
10086	SEDE CENTRAL	74	64	PIZARRA ACRILICA	746473050208	6/03/2018	REGULAR	ACTIVO
10087	SEDE CENTRAL	74	64	SILLA FIJA DE METAL	746481872334	1/10/2010	REGULAR	ACTIVO
10088	SEDE CENTRAL	74	64	SILLA FIJA DE METAL	746481872335	1/10/2010	REGULAR	ACTIVO
10089	SEDE CENTRAL	74	64	SILLA FIJA DE METAL	746481872336	1/10/2010	REGULAR	ACTIVO
10090	SEDE CENTRAL	74	64	SILLA FIJA DE METAL	746481872337	1/10/2010	REGULAR	ACTIVO
10091	SEDE CENTRAL	74	64	SILLA FIJA DE METAL	746481872338	1/10/2010	REGULAR	ACTIVO
10092	SEDE CENTRAL	74	64	SILLA GIRATORIA DE METAL	746483902906	22/06/2018	REGULAR	ACTIVO
10093	SEDE CENTRAL	74	64	SILLA GIRATORIA DE METAL	746483902907	22/06/2018	REGULAR	ACTIVO
10094	SEDE CENTRAL	74	64	SILLA GIRATORIA DE METAL	746483902908	22/06/2018	REGULAR	ACTIVO
10095	SEDE CENTRAL	74	64	SILLA GIRATORIA DE METAL	746483902909	22/06/2018	REGULAR	ACTIVO
10096	SEDE CENTRAL	74	64	SILLA GIRATORIA DE METAL	746483902910	22/06/2018	REGULAR	ACTIVO
10097	SEDE CENTRAL	74	64	SILLA GIRATORIA DE METAL	746483902911	22/06/2018	REGULAR	ACTIVO

N°	Nombre del Local	Grupo	Clase	Denominación del bien	Código Patrimonial	Fecha de Adquisición	Estado	Condición
	A	B	C	D	E	F	G	H
10098	SEDE CENTRAL	74	64	SILLA GIRATORIA DE METAL	746483902912	22/06/2018	REGULAR	ACTIVO
10099	SEDE CENTRAL	95	22	TELEFONO	952282870556	2/07/2009	REGULAR	ACTIVO
10100	SEDE CENTRAL	95	22	TELEFONO	952282870577	2/07/2009	REGULAR	ACTIVO
10101	SEDE CENTRAL	95	22	TELEFONO	952282870875	2/07/2009	REGULAR	ACTIVO
10102	SEDE CENTRAL	95	22	TELEFONO	952282871111	4/12/2013	REGULAR	ACTIVO
10103	SEDE CENTRAL	95	22	TELEFONO	952282871519	30/12/2021	REGULAR	ACTIVO
10104	SEDE CENTRAL	95	22	TELEFONO	952282871548	31/08/2022	BUENO	ACTIVO
10105	SEDE CENTRAL	11	22	EQUIPO PARA AIRE ACONDICIONADO TIPO DOMESTICO	112236140303	13/11/2015	REGULAR	ACTIVO
10106	SEDE CENTRAL	67	64	RACK PARA RADIO, TV, LUCES Y TELECINE	676457820031	7/08/2014	REGULAR	ACTIVO
10107	SEDE CENTRAL	74	08	COMPUTADORA PERSONAL PORTATIL	740805000106	15/12/2017	REGULAR	ACTIVO
10108	SEDE CENTRAL	74	64	ARMARIO DE MELAMINA	746406260097	17/12/2013	REGULAR	ACTIVO
10109	SEDE CENTRAL	74	64	ESCRITORIO DE MELAMINA	746437450272	28/12/2015	REGULAR	ACTIVO
10110	SEDE CENTRAL	74	64	MESA DE MELAMINA	746450560265	28/12/2015	REGULAR	ACTIVO
10111	SEDE CENTRAL	74	64	PANTALLA ECRAN	746466950068	14/11/2014	REGULAR	ACTIVO
10112	SEDE CENTRAL	74	64	PIZARRA ACRILICA	746473050169	6/11/2014	REGULAR	ACTIVO
10113	SEDE CENTRAL	74	64	SILLA FIJA DE METAL	746481872132	22/09/2010	REGULAR	ACTIVO
10114	SEDE CENTRAL	74	64	SILLA FIJA DE METAL	746481872256	22/09/2010	REGULAR	ACTIVO
10115	SEDE CENTRAL	74	64	SILLA FIJA DE METAL	746481872311	22/09/2010	REGULAR	ACTIVO
10116	SEDE CENTRAL	74	64	SILLA FIJA DE METAL	746481872333	1/10/2010	REGULAR	ACTIVO
10117	SEDE CENTRAL	95	22	PROYECTOR	952266440132	1/06/2015	REGULAR	ACTIVO
10118	SEDE CENTRAL	74	08	CAPTURADOR DE IMAGEN - SCANNER	740800500072	17/12/2018	REGULAR	ACTIVO
10119	SEDE CENTRAL	74	08	CAPTURADOR DE IMAGEN - SCANNER	740800500074	4/03/2022	REGULAR	ACTIVO
10120	SEDE CENTRAL	74	64	MÓDULO DE MELAMINA	746460980056	25/04/2011	REGULAR	ACTIVO
10121	SEDE CENTRAL	74	64	SILLON GIRATORIO DE METAL	746489330509	22/12/2021	REGULAR	ACTIVO
10122	SEDE CENTRAL	74	22	DETECTOR DE METALES TIPO ARCO	742219230001	14/12/2017	REGULAR	ACTIVO
10123	SEDE CENTRAL	74	64	SILLA FIJA DE METAL	746481872174	22/09/2010	REGULAR	ACTIVO
10124	SEDE CENTRAL	74	64	SILLA FIJA DE METAL	746481872179	22/09/2010	REGULAR	ACTIVO
10125	SEDE CENTRAL	74	64	SILLA FIJA DE METAL	746481872291	22/09/2010	REGULAR	ACTIVO
10126	SEDE CENTRAL	11	22	VENTILADOR ELECTRICO PARA MESA O DE PIE	112279700431	26/12/2019	REGULAR	ACTIVO
10127	SEDE CENTRAL	74	08	COMPUTADORA PERSONAL PORTATIL	740805000232	6/10/2022	REGULAR	ACTIVO
10128	SEDE CENTRAL	74	08	COMPUTADORA PERSONAL PORTATIL	740805000233	6/10/2022	REGULAR	ACTIVO
10129	SEDE CENTRAL	74	08	COMPUTADORA PERSONAL PORTATIL	740805000234	6/10/2022	REGULAR	ACTIVO
10130	SEDE CENTRAL	74	08	COMPUTADORA PERSONAL PORTATIL	740805000297	31/07/2023	BUENO	ACTIVO
10131	SEDE CENTRAL	74	08	COMPUTADORA PERSONAL PORTATIL	740805000298	31/07/2023	BUENO	ACTIVO
10132	SEDE CENTRAL	74	64	CREDENZA DE MELAMINA	746432710014	7/01/2011	REGULAR	ACTIVO
10133	SEDE CENTRAL	74	64	ESCRITORIO DE METAL Y MELAMINA	746438810172	7/01/2011	REGULAR	ACTIVO
10134	SEDE CENTRAL	74	64	SILLA FIJA DE METAL	746481873054	22/06/2018	REGULAR	ACTIVO
10135	SEDE CENTRAL	74	64	SILLA FIJA DE METAL	746481873062	22/06/2018	REGULAR	ACTIVO
10136	SEDE CENTRAL	74	64	SILLON GIRATORIO DE METAL	746489330395	1/12/2010	REGULAR	ACTIVO
10137	SEDE CENTRAL	53	64	COCHE DE MADERA RODANTE	536430470006	1/07/2014	REGULAR	ACTIVO
10138	SEDE CENTRAL	74	64	ESTANTE DE MELAMINA	746441520013	4/07/2014	REGULAR	ACTIVO
10139	SEDE CENTRAL	74	64	MÓDULO DE MELAMINA	746460980181	2/09/2013	REGULAR	ACTIVO
10140	SEDE CENTRAL	74	64	SILLA GIRATORIA DE METAL	746483903185	22/06/2018	REGULAR	ACTIVO
10141	SEDE CENTRAL	74	64	SILLA GIRATORIA DE METAL	746483903187	22/06/2018	REGULAR	ACTIVO
10142	SEDE CENTRAL	74	64	SILLA GIRATORIA DE METAL	746483903189	22/06/2018	REGULAR	ACTIVO
10143	SEDE CENTRAL	74	64	SILLA GIRATORIA DE METAL	746483903190	22/06/2018	REGULAR	ACTIVO
10144	SEDE CENTRAL	74	64	SILLA GIRATORIA DE METAL	746483903198	22/06/2018	REGULAR	ACTIVO
10145	SEDE CENTRAL	74	64	SILLA GIRATORIA DE METAL	746483903223	22/06/2018	REGULAR	ACTIVO
10146	SEDE CENTRAL	74	64	SILLA GIRATORIA DE METAL	746483903226	22/06/2018	REGULAR	ACTIVO
10147	SEDE CENTRAL	74	64	SILLA GIRATORIA DE METAL	746483901621	22/11/2013	REGULAR	ACTIVO
10148	SEDE CENTRAL	67	64	RACK PARA RADIO, TV, LUCES Y TELECINE	676457820041	28/11/2014	REGULAR	ACTIVO
10149	SEDE CENTRAL	74	64	ARCHIVADOR DE METAL	746403890590	7/07/2004	REGULAR	ACTIVO
10150	SEDE CENTRAL	74	64	BANCA DE ASIENTOS MULTIPLES	746411180015	5/10/2022	REGULAR	ACTIVO
10151	SEDE CENTRAL	74	64	BANCA DE ASIENTOS MULTIPLES	746411180016	5/10/2022	REGULAR	ACTIVO
10152	SEDE CENTRAL	74	64	BANCA DE ASIENTOS MULTIPLES	746411180017	5/10/2022	REGULAR	ACTIVO
10153	SEDE CENTRAL	74	64	BANCA DE ASIENTOS MULTIPLES	746411180021	5/10/2022	REGULAR	ACTIVO

N°	Nombre del Local	Grupo	Clase	Denominación del bien	Código Patrimonial	Fecha de Adquisición	Estado	Condición
	A	B	C	D	E	F	G	H
10154	SEDE CENTRAL	74	64	BANCA DE ASIENTOS MULTIPLES	746411180022	5/10/2022	REGULAR	ACTIVO
10155	SEDE CENTRAL	74	64	BANCA DE ASIENTOS MULTIPLES	746411180025	5/10/2022	REGULAR	ACTIVO
10156	SEDE CENTRAL	74	64	MESA DE METAL Y MELAMINA	746451860068	1/05/2015	REGULAR	ACTIVO
10157	SEDE CENTRAL	74	64	SILLA GIRATORIA DE METAL	746483900789	1/12/2010	REGULAR	ACTIVO
10158	SEDE CENTRAL	74	64	SILLA GIRATORIA DE METAL	746483903218	22/06/2018	REGULAR	ACTIVO
10159	SEDE CENTRAL	95	22	TELEVISOR LED	952285860055	18/12/2019	REGULAR	ACTIVO
10160	SEDE CENTRAL	53	64	SILLA DE RUEDAS METALICA	536493790002	30/09/2014	REGULAR	ACTIVO
10161	SEDE CENTRAL	74	64	CASILLERO DE METAL - LOCKER	746428980066	16/09/2021	REGULAR	ACTIVO
10162	SEDE CENTRAL	74	64	MESA DE METAL Y MELAMINA	746451860074	11/11/2015	REGULAR	ACTIVO
10163	SEDE CENTRAL	74	64	SILLA GIRATORIA DE METAL	746483901614	22/11/2013	REGULAR	ACTIVO
10164	SEDE CENTRAL	11	22	VENTILADOR ELECTRICO PARA MESA O DE PIE	112279700375	27/08/2013	REGULAR	ACTIVO
10165	SEDE CENTRAL	11	22	VENTILADOR ELECTRICO PARA MESA O DE PIE	112279700390	5/02/2014	REGULAR	ACTIVO
10166	SEDE CENTRAL	11	22	VENTILADOR ELECTRICO PARA MESA O DE PIE	112279700424	26/12/2019	REGULAR	ACTIVO
10167	SEDE CENTRAL	74	08	TABLETA PAD	740894930091	29/12/2020	REGULAR	ACTIVO
10168	SEDE CENTRAL	74	08	TABLETA PAD	740894930094	29/12/2020	REGULAR	ACTIVO
10169	SEDE CENTRAL	74	08	TABLETA PAD	740894930097	29/12/2020	REGULAR	ACTIVO
10170	SEDE CENTRAL	74	08	TABLETA PAD	740894930101	29/12/2020	REGULAR	ACTIVO
10171	SEDE CENTRAL	74	08	TABLETA PAD	740894930102	29/12/2020	REGULAR	ACTIVO
10172	SEDE CENTRAL	74	08	TABLETA PAD	740894930105	29/12/2020	REGULAR	ACTIVO
10173	SEDE CENTRAL	74	08	TABLETA PAD	740894930108	29/12/2020	REGULAR	ACTIVO
10174	SEDE CENTRAL	74	22	SURTIDOR DE AGUA ELECTRICO - DISPENSADOR ELECTRICO	742299890194	11/11/2022	REGULAR	ACTIVO
10175	SEDE CENTRAL	74	64	ARCHIVADOR DE METAL	746403890587	7/07/2004	REGULAR	ACTIVO
10176	SEDE CENTRAL	74	64	ARMARIO DE METAL	746406600247	6/08/2014	REGULAR	ACTIVO
10177	SEDE CENTRAL	74	64	BANCA DE ASIENTOS MULTIPLES	746411180005	5/10/2022	REGULAR	ACTIVO
10178	SEDE CENTRAL	74	64	BANCA DE ASIENTOS MULTIPLES	746411180006	5/10/2022	REGULAR	ACTIVO
10179	SEDE CENTRAL	74	64	BANCA DE ASIENTOS MULTIPLES	746411180007	5/10/2022	REGULAR	ACTIVO
10180	SEDE CENTRAL	74	64	BANCA DE ASIENTOS MULTIPLES	746411180008	5/10/2022	REGULAR	ACTIVO
10181	SEDE CENTRAL	74	64	BANCA DE ASIENTOS MULTIPLES	746411180010	5/10/2022	REGULAR	ACTIVO
10182	SEDE CENTRAL	74	64	BANCA DE ASIENTOS MULTIPLES	746411180012	5/10/2022	REGULAR	ACTIVO
10183	SEDE CENTRAL	74	64	BANCA DE ASIENTOS MULTIPLES	746411180013	5/10/2022	REGULAR	ACTIVO
10184	SEDE CENTRAL	74	64	BANCA DE ASIENTOS MULTIPLES	746411180014	5/10/2022	REGULAR	ACTIVO
10185	SEDE CENTRAL	74	64	BANCA DE ASIENTOS MULTIPLES	746411180018	5/10/2022	REGULAR	ACTIVO
10186	SEDE CENTRAL	74	64	BANCA DE ASIENTOS MULTIPLES	746411180019	5/10/2022	REGULAR	ACTIVO
10187	SEDE CENTRAL	74	64	BANCA DE ASIENTOS MULTIPLES	746411180023	5/10/2022	REGULAR	ACTIVO
10188	SEDE CENTRAL	74	64	BANCA DE ASIENTOS MULTIPLES	746411180024	5/10/2022	REGULAR	ACTIVO
10189	SEDE CENTRAL	74	64	ESTANTE DE MELAMINA	746441520017	15/09/2014	REGULAR	ACTIVO
10190	SEDE CENTRAL	74	64	ESTANTE DE MELAMINA	746441520019	15/09/2014	REGULAR	ACTIVO
10191	SEDE CENTRAL	74	64	ESTANTE DE MELAMINA	746441520023	15/09/2014	REGULAR	ACTIVO
10192	SEDE CENTRAL	74	64	MESA DE MELAMINA	746450560189	2/12/2014	REGULAR	ACTIVO
10193	SEDE CENTRAL	74	64	MESA DE MELAMINA	746450560314	26/05/2016	REGULAR	ACTIVO
10194	SEDE CENTRAL	74	64	MÓDULO DE MELAMINA	746460980030	7/01/2011	REGULAR	ACTIVO
10195	SEDE CENTRAL	74	64	MODULO DE MELAMINA PARA COMPUTADORA	746461240110	21/08/2023	BUENO	ACTIVO
10196	SEDE CENTRAL	74	64	PARANTE ORDENADOR DE FILAS	746469330051	7/06/2016	REGULAR	ACTIVO
10197	SEDE CENTRAL	74	64	PARANTE ORDENADOR DE FILAS	746469330052	7/06/2016	REGULAR	ACTIVO
10198	SEDE CENTRAL	74	64	PARANTE ORDENADOR DE FILAS	746469330053	7/06/2016	REGULAR	ACTIVO
10199	SEDE CENTRAL	74	64	PARANTE ORDENADOR DE FILAS	746469330054	7/06/2016	REGULAR	ACTIVO
10200	SEDE CENTRAL	74	64	SILLA FIJA DE METAL	746481872146	22/09/2010	REGULAR	ACTIVO
10201	SEDE CENTRAL	74	64	SILLA FIJA DE METAL	746481873051	22/06/2018	REGULAR	ACTIVO
10202	SEDE CENTRAL	74	64	SILLA FIJA DE METAL	746481873053	22/06/2018	REGULAR	ACTIVO
10203	SEDE CENTRAL	74	64	SILLA FIJA DE METAL	746481873057	22/06/2018	REGULAR	ACTIVO
10204	SEDE CENTRAL	74	64	SILLA FIJA DE METAL	746481873061	22/06/2018	REGULAR	ACTIVO
10205	SEDE CENTRAL	74	64	SILLA FIJA DE METAL	746481873064	22/06/2018	REGULAR	ACTIVO
10206	SEDE CENTRAL	74	64	SILLA FIJA DE METAL	746481873066	22/06/2018	REGULAR	ACTIVO
10207	SEDE CENTRAL	74	64	SILLA FIJA DE METAL	746481873067	22/06/2018	REGULAR	ACTIVO
10208	SEDE CENTRAL	74	64	SILLA FIJA DE METAL	746481873068	22/06/2018	REGULAR	ACTIVO
10209	SEDE CENTRAL	74	64	SILLA FIJA DE METAL	746481873070	22/06/2018	REGULAR	ACTIVO

N°	Nombre del Local	Grupo	Clase	Denominación del bien	Código Patrimonial	Fecha de Adquisición	Estado	Condición
	A	B	C	D	E	F	G	H
10210	SEDE CENTRAL	74	64	SILLA FIJA DE METAL	746481873072	22/06/2018	REGULAR	ACTIVO
10211	SEDE CENTRAL	95	22	TELEFONO	952282871104	4/12/2013	REGULAR	ACTIVO
10212	SEDE CENTRAL	95	22	TELEFONO	952282871306	2/11/2015	REGULAR	ACTIVO
10213	SEDE CENTRAL	95	22	TELEVISOR A COLORES	952285140037	3/12/2009	REGULAR	ACTIVO
10214	SEDE CENTRAL	95	22	TELEVISOR A COLORES	952285140041	17/11/2010	REGULAR	ACTIVO
10215	SEDE CENTRAL	95	22	TELEVISOR A COLORES	952285140042	17/11/2010	REGULAR	ACTIVO
10216	SEDE CENTRAL	95	22	TELEVISOR LED	952285860026	9/12/2013	REGULAR	ACTIVO
10217	SEDE CENTRAL	74	08	IMPRESORA DE ETIQUETA - IMPRESORA DE TICKET	740840430004	12/12/2019	REGULAR	ACTIVO
10218	SEDE CENTRAL	74	64	ESTANTE DE MELAMINA	746441520022	15/09/2014	REGULAR	ACTIVO
10219	SEDE CENTRAL	74	64	LIBRERO DE MELAMINA	746445420002	9/01/2006	REGULAR	ACTIVO
10220	SEDE CENTRAL	74	64	MESITA DE MADERA PARA TELEFONO	746456100033	16/07/2002	REGULAR	ACTIVO
10221	SEDE CENTRAL	74	64	ARCHIVADOR DE MELAMINA	746403550107	12/05/2023	REGULAR	ACTIVO
10222	SEDE CENTRAL	74	64	MÓDULO DE MELAMINA	746460980026	7/01/2011	REGULAR	ACTIVO
10223	SEDE CENTRAL	74	64	SILLA GIRATORIA DE METAL	746483902415	30/11/2015	REGULAR	ACTIVO
10224	SEDE CENTRAL	74	64	SILLA GIRATORIA DE METAL	746483903211	22/06/2018	REGULAR	ACTIVO
10225	SEDE CENTRAL	74	64	SILLA GIRATORIA DE METAL	746483903231	22/06/2018	REGULAR	ACTIVO
10226	SEDE CENTRAL	74	64	SILLA GIRATORIA DE METAL	746483903233	22/06/2018	REGULAR	ACTIVO
10227	SEDE CENTRAL	95	22	TELEFONO	952282871300	2/11/2015	REGULAR	ACTIVO
10228	SEDE CENTRAL	11	22	VENTILADOR ELECTRICO PARA MESA O DE PIE	112279700369	23/03/2013	REGULAR	ACTIVO
10229	SEDE CENTRAL	74	64	ARCHIVADOR DE METAL	746403891009	17/12/2013	REGULAR	ACTIVO
10230	SEDE CENTRAL	74	64	CAJONERA RODABLE DE MELAMINA	746419250024	20/02/2020	REGULAR	ACTIVO
10231	SEDE CENTRAL	74	64	CAJONERA RODABLE DE MELAMINA	746419250025	20/02/2020	REGULAR	ACTIVO
10232	SEDE CENTRAL	74	64	CAJONERA RODABLE DE MELAMINA	746419250026	20/02/2020	REGULAR	ACTIVO
10233	SEDE CENTRAL	74	64	CAJONERA RODABLE DE MELAMINA	746419250027	20/02/2020	REGULAR	ACTIVO
10234	SEDE CENTRAL	74	64	CAJONERA RODABLE DE MELAMINA	746419250028	20/02/2020	REGULAR	ACTIVO
10235	SEDE CENTRAL	74	64	CAJONERA RODABLE DE MELAMINA	746419250029	20/02/2020	REGULAR	ACTIVO
10236	SEDE CENTRAL	74	64	CAJONERA RODABLE DE MELAMINA	746419250030	20/02/2020	REGULAR	ACTIVO
10237	SEDE CENTRAL	74	64	CAJONERA RODABLE DE MELAMINA	746419250031	20/02/2020	REGULAR	ACTIVO
10238	SEDE CENTRAL	74	64	CAJONERA RODABLE DE MELAMINA	746419250032	20/02/2020	REGULAR	ACTIVO
10239	SEDE CENTRAL	74	64	CAJONERA RODABLE DE MELAMINA	746419250033	20/02/2020	REGULAR	ACTIVO
10240	SEDE CENTRAL	74	64	CAJONERA RODABLE DE MELAMINA	746419250034	20/02/2020	REGULAR	ACTIVO
10241	SEDE CENTRAL	74	64	CASILLERO DE METAL - LOCKER	746428980048	10/07/2014	REGULAR	ACTIVO
10242	SEDE CENTRAL	74	64	SILLA GIRATORIA DE METAL	746483903212	22/06/2018	REGULAR	ACTIVO
10243	SEDE CENTRAL	74	64	SILLA GIRATORIA DE METAL	746483903214	22/06/2018	REGULAR	ACTIVO
10244	SEDE CENTRAL	74	64	SILLA GIRATORIA DE METAL	746483903215	22/06/2018	REGULAR	ACTIVO
10245	SEDE CENTRAL	74	64	SILLA GIRATORIA DE METAL	746483903216	22/06/2018	REGULAR	ACTIVO
10246	SEDE CENTRAL	74	64	SILLA GIRATORIA DE METAL	746483903217	22/06/2018	REGULAR	ACTIVO
10247	SEDE CENTRAL	74	64	SILLA GIRATORIA DE METAL	746483903219	22/06/2018	REGULAR	ACTIVO
10248	SEDE CENTRAL	74	64	SILLA GIRATORIA DE METAL	746483903221	22/06/2018	REGULAR	ACTIVO
10249	SEDE CENTRAL	74	64	SILLA GIRATORIA DE METAL	746483903229	22/06/2018	REGULAR	ACTIVO
10250	SEDE CENTRAL	74	64	SILLA GIRATORIA DE METAL	746483903232	22/06/2018	REGULAR	ACTIVO
10251	SEDE CENTRAL	74	64	SILLA GIRATORIA DE METAL	746483903234	22/06/2018	REGULAR	ACTIVO
10252	SEDE CENTRAL	95	22	TELEFONO	952282871184	4/12/2013	REGULAR	ACTIVO
10253	SEDE CENTRAL	95	22	TELEFONO	952282871307	2/11/2015	REGULAR	ACTIVO
10254	SEDE CENTRAL	95	22	TELEFONO	952282871308	2/11/2015	REGULAR	ACTIVO
10255	SEDE CENTRAL	95	22	TELEFONO	952282871309	2/11/2015	REGULAR	ACTIVO
10256	SEDE CENTRAL	95	22	TELEFONO	952282871368	30/07/2018	BUENO	ACTIVO
10257	SEDE CENTRAL	95	22	TELEFONO	952282871540	31/08/2022	REGULAR	ACTIVO
10258	SEDE CENTRAL	74	22	DESTRUCTORA DE DOCUMENTOS	742216550017	13/12/2013	REGULAR	ACTIVO
10259	SEDE CENTRAL	74	64	CREDENZA DE MELAMINA	746432710017	7/01/2011	REGULAR	ACTIVO
10260	SEDE CENTRAL	74	64	CREDENZA DE MELAMINA	746432710018	7/01/2011	REGULAR	ACTIVO
10261	SEDE CENTRAL	74	64	ESCRITORIO DE METAL Y MELAMINA	746438810233	7/01/2011	REGULAR	ACTIVO
10262	SEDE CENTRAL	74	64	MÓDULO DE MELAMINA	746460980027	7/01/2011	REGULAR	ACTIVO
10263	SEDE CENTRAL	74	64	PANTALLA ECRAN	746466950064	25/07/2014	REGULAR	ACTIVO
10264	SEDE CENTRAL	74	64	PIZARRA ACRILICA	746473050162	1/08/2014	REGULAR	ACTIVO
10265	SEDE CENTRAL	74	64	SILLA FIJA DE METAL	746481873058	22/06/2018	REGULAR	ACTIVO

N°	Nombre del Local	Grupo	Clase	Denominación del bien	Código Patrimonial	Fecha de Adquisición	Estado	Condición
	A	B	C	D	E	F	G	H
10266	SEDE CENTRAL	74	64	SILLA GIRATORIA DE METAL	746483903222	22/06/2018	REGULAR	ACTIVO
10267	SEDE CENTRAL	95	22	TELEFONO	952282871102	4/12/2013	REGULAR	ACTIVO
10268	SEDE CENTRAL	74	64	SILLA FIJA DE METAL	746481873069	22/06/2018	REGULAR	ACTIVO
10269	SEDE CENTRAL	74	64	SILLA GIRATORIA DE METAL	746483903207	22/06/2018	REGULAR	ACTIVO
10270	SEDE CENTRAL	74	64	SILLA GIRATORIA DE METAL	746483903209	22/06/2018	REGULAR	ACTIVO
10271	SEDE CENTRAL	74	64	SILLA GIRATORIA DE METAL	746483903228	22/06/2018	REGULAR	ACTIVO
10272	SEDE CENTRAL	95	22	TELEFONO	952282870654	2/07/2009	REGULAR	ACTIVO
10273	SEDE CENTRAL	74	64	CREDENZA DE MELAMINA	746432710016	7/01/2011	REGULAR	ACTIVO
10274	SEDE CENTRAL	74	64	ESCRITORIO DE METAL Y MELAMINA	746438810232	7/01/2011	REGULAR	ACTIVO
10275	SEDE CENTRAL	74	64	SILLA FIJA DE METAL	746481873065	22/06/2018	REGULAR	ACTIVO
10276	SEDE CENTRAL	74	64	SILLA GIRATORIA DE METAL	746483903193	22/06/2018	REGULAR	ACTIVO
10277	SEDE CENTRAL	11	22	VENTILADOR ELECTRICO PARA MESA O DE PIE	112279700435	26/12/2019	REGULAR	ACTIVO
10278	SEDE CENTRAL	67	64	RACK (OTROS)	676454340033	14/11/2014	REGULAR	ACTIVO
10279	SEDE CENTRAL	74	64	ARMARIO DE MELAMINA	746406260010	7/01/2011	REGULAR	ACTIVO
10280	SEDE CENTRAL	74	64	CREDENZA DE MELAMINA	746432710011	7/01/2011	REGULAR	ACTIVO
10281	SEDE CENTRAL	74	64	ESCRITORIO DE METAL Y MELAMINA	746438810157	7/01/2011	REGULAR	ACTIVO
10282	SEDE CENTRAL	74	64	PANTALLA ECRAN	746466950065	25/07/2014	REGULAR	ACTIVO
10283	SEDE CENTRAL	74	64	SILLA FIJA DE METAL	746481873055	22/06/2018	REGULAR	ACTIVO
10284	SEDE CENTRAL	74	64	SILLA FIJA DE METAL	746481873059	22/06/2018	REGULAR	ACTIVO
10285	SEDE CENTRAL	74	64	SILLA GIRATORIA DE METAL CON BRAZOS	746483903372	17/12/2021	REGULAR	ACTIVO
10286	SEDE CENTRAL	95	22	PROYECTOR	952266440096	4/07/2014	REGULAR	ACTIVO
10287	SEDE CENTRAL	95	22	TELEFONO	952282870918	4/12/2013	REGULAR	ACTIVO
10288	SEDE CENTRAL	11	22	REFRIGERADORA ELECTRICA DOMESTICA	112263860044	10/12/2013	REGULAR	ACTIVO
10289	SEDE CENTRAL	74	08	IMPRESORA DE ETIQUETA - IMPRESORA DE TICKET	740840430003	12/12/2019	REGULAR	ACTIVO
10290	SEDE CENTRAL	74	08	IMPRESORA DE ETIQUETA - IMPRESORA DE TICKET	740840430009	12/12/2019	REGULAR	ACTIVO
10291	SEDE CENTRAL	74	64	ARMARIO DE MELAMINA	746406260461	20/02/2020	REGULAR	ACTIVO
10292	SEDE CENTRAL	74	64	CARRO DE METAL TRANSPORTADOR	746427620001	1/08/2001	REGULAR	ACTIVO
10293	SEDE CENTRAL	74	64	MESA DE METAL Y MELAMINA	746451860059	17/12/2013	REGULAR	ACTIVO
10294	SEDE CENTRAL	74	64	SILLA FIJA DE METAL	746481872019	22/09/2010	REGULAR	ACTIVO
10295	SEDE CENTRAL	74	64	SILLA FIJA DE METAL	746481872065	22/09/2010	BUENO	ACTIVO
10296	SEDE CENTRAL	74	64	SILLA FIJA DE METAL	746481872079	22/09/2010	REGULAR	ACTIVO
10297	SEDE CENTRAL	74	64	SILLA FIJA DE METAL	746481872082	22/09/2010	REGULAR	ACTIVO
10298	SEDE CENTRAL	74	64	SILLA FIJA DE METAL	746481872170	22/09/2010	REGULAR	ACTIVO
10299	SEDE CENTRAL	74	64	SILLA FIJA DE METAL	746481872583	1/12/2010	REGULAR	ACTIVO
10300	SEDE CENTRAL	11	22	FRIGOBAR	112252140004	10/11/2011	REGULAR	ACTIVO
10301	SEDE CENTRAL	74	64	ARCHIVADOR DE MELAMINA	746403550106	12/05/2023	BUENO	ACTIVO
10302	SEDE CENTRAL	74	64	ARCHIVADOR DE METAL	746403890066	27/04/2001	REGULAR	ACTIVO
10303	SEDE CENTRAL	74	64	CREDENZA DE MELAMINA	746432710013	7/01/2011	REGULAR	ACTIVO
10304	SEDE CENTRAL	74	64	CREDENZA DE MELAMINA	746432710015	7/01/2011	REGULAR	ACTIVO
10305	SEDE CENTRAL	74	64	ESCRITORIO DE METAL Y MELAMINA	746438810173	7/01/2011	REGULAR	ACTIVO
10306	SEDE CENTRAL	74	64	MESA DE MELAMINA	746450560136	23/07/2012	REGULAR	ACTIVO
10307	SEDE CENTRAL	74	64	SILLA FIJA DE METAL	746481872113	22/09/2010	REGULAR	ACTIVO
10308	SEDE CENTRAL	74	64	SILLA FIJA DE METAL	746481873052	22/06/2018	REGULAR	ACTIVO
10309	SEDE CENTRAL	74	64	SILLA GIRATORIA DE METAL	746483903184	22/06/2018	REGULAR	ACTIVO
10310	SEDE CENTRAL	74	08	COMPUTADORA PERSONAL PORTATIL	740805000223	6/10/2022	BUENO	ACTIVO
10311	SEDE CENTRAL	74	08	COMPUTADORA PERSONAL PORTATIL	740805000226	6/10/2022	BUENO	ACTIVO
10312	SEDE CENTRAL	74	64	MÓDULO DE MELAMINA	746460980933	21/12/2022	REGULAR	ACTIVO
10313	SEDE CENTRAL	74	64	SILLA GIRATORIA DE METAL	746483903202	22/06/2018	REGULAR	ACTIVO
10314	SEDE CENTRAL	95	22	TELEFONO	952282871305	2/11/2015	REGULAR	ACTIVO
10315	SEDE CENTRAL	74	08	IMPRESORA DE ETIQUETA - IMPRESORA DE TICKET	740840430012	12/12/2019	REGULAR	ACTIVO
10316	SEDE CENTRAL	74	64	ARCHIVADOR DE METAL	746403890584	18/06/2004	REGULAR	ACTIVO
10317	SEDE CENTRAL	74	64	SILLA GIRATORIA DE METAL	746483903186	22/06/2018	REGULAR	ACTIVO
10318	SEDE CENTRAL	74	64	SILLA GIRATORIA DE METAL	746483903224	22/06/2018	REGULAR	ACTIVO
10319	SEDE CENTRAL	74	64	SILLA GIRATORIA DE METAL	746483903206	22/06/2018	REGULAR	ACTIVO
10320	SEDE CENTRAL	74	64	SILLA GIRATORIA DE METAL	746483903192	22/06/2018	REGULAR	ACTIVO
10321	SEDE CENTRAL	74	64	SILLA GIRATORIA DE METAL	746483903225	22/06/2018	REGULAR	ACTIVO

N°	Nombre del Local	Grupo	Clase	Denominación del bien	Código Patrimonial	Fecha de Adquisición	Estado	Condición
	A	B	C	D	E	F	G	H
10322	SEDE CENTRAL	74	64	SILLA GIRATORIA DE METAL	746483903201	22/06/2018	REGULAR	ACTIVO
10323	SEDE CENTRAL	74	64	SILLA GIRATORIA DE METAL	746483903204	22/06/2018	REGULAR	ACTIVO
10324	SEDE CENTRAL	74	64	SILLA GIRATORIA DE METAL	746483903210	22/06/2018	REGULAR	ACTIVO
10325	SEDE CENTRAL	74	64	SILLA GIRATORIA DE METAL	746483903205	22/06/2018	REGULAR	ACTIVO
10326	SEDE CENTRAL	74	64	SILLA GIRATORIA DE METAL	746483903197	22/06/2018	REGULAR	ACTIVO
10327	SEDE CENTRAL	74	64	SILLA GIRATORIA DE METAL	746483903159	22/06/2018	REGULAR	ACTIVO
10328	SEDE CENTRAL	74	08	IMPRESORA DE ETIQUETA - IMPRESORA DE TICKET	740840430011	12/12/2019	REGULAR	ACTIVO
10329	SEDE CENTRAL	74	64	SILLA GIRATORIA DE METAL	746483903227	22/06/2018	REGULAR	ACTIVO
10330	SEDE CENTRAL	74	64	SILLA GIRATORIA DE METAL	746483903196	22/06/2018	REGULAR	ACTIVO
10331	SEDE CENTRAL	74	08	IMPRESORA DE ETIQUETA - IMPRESORA DE TICKET	740840430006	12/12/2019	REGULAR	ACTIVO
10332	SEDE CENTRAL	74	64	SILLA GIRATORIA DE METAL	746483903194	22/06/2018	REGULAR	ACTIVO
10333	SEDE CENTRAL	74	08	IMPRESORA DE ETIQUETA - IMPRESORA DE TICKET	740840430010	12/12/2019	REGULAR	ACTIVO
10334	SEDE CENTRAL	74	64	SILLA GIRATORIA DE METAL	746483903191	22/06/2018	REGULAR	ACTIVO
10335	SEDE CENTRAL	74	08	IMPRESORA DE ETIQUETA - IMPRESORA DE TICKET	740840430005	12/12/2019	REGULAR	ACTIVO
10336	SEDE CENTRAL	74	64	SILLA GIRATORIA DE METAL	746483903208	22/06/2018	REGULAR	ACTIVO
10337	SEDE CENTRAL	74	08	IMPRESORA DE ETIQUETA - IMPRESORA DE TICKET	740840430007	12/12/2019	REGULAR	ACTIVO
10338	SEDE CENTRAL	74	64	SILLA GIRATORIA DE METAL	746483903200	22/06/2018	REGULAR	ACTIVO
10339	SEDE CENTRAL	74	08	IMPRESORA DE ETIQUETA - IMPRESORA DE TICKET	740840430008	12/12/2019	REGULAR	ACTIVO
10340	SEDE CENTRAL	74	64	SILLA GIRATORIA DE METAL	746483903195	22/06/2018	REGULAR	ACTIVO
10341	SEDE CENTRAL	95	22	TELEFONO	952282871304	2/11/2015	REGULAR	ACTIVO
10342	SEDE CENTRAL	74	64	SILLA GIRATORIA DE METAL	746483903203	22/06/2018	REGULAR	ACTIVO
10343	SEDE CENTRAL	74	64	SILLA GIRATORIA DE METAL	746483903188	22/06/2018	REGULAR	ACTIVO
10344	SEDE CENTRAL	74	64	MESA DE REUNIONES	746452030097	26/12/2019	REGULAR	ACTIVO
10345	SEDE CENTRAL	74	64	SILLA FIJA DE METAL	746481871959	22/09/2010	BUENO	ACTIVO
10346	SEDE CENTRAL	74	64	SILLA FIJA DE METAL	746481872191	22/09/2010	REGULAR	ACTIVO
10347	SEDE CENTRAL	74	64	MESA DE MELAMINA	746450560324	22/06/2016	REGULAR	ACTIVO
10348	SEDE CENTRAL	74	64	MESA DE MELAMINA	746450560326	22/06/2016	REGULAR	ACTIVO
10349	SEDE CENTRAL	74	64	SILLA FIJA DE METAL	746481871983	22/09/2010	REGULAR	ACTIVO
10350	SEDE CENTRAL	74	64	SILLA FIJA DE METAL	746481872042	22/09/2010	BUENO	ACTIVO
10351	SEDE CENTRAL	74	64	SILLA FIJA DE METAL	746481872293	22/09/2010	REGULAR	ACTIVO
10352	SEDE CENTRAL	74	64	ESCRITORIO DE MELAMINA	746437450172	30/09/2014	REGULAR	ACTIVO
10353	SEDE CENTRAL	74	64	SILLA FIJA DE METAL	746481872130	22/09/2010	REGULAR	ACTIVO
10354	SEDE CENTRAL	74	64	SILLA FIJA DE METAL	746481872134	22/09/2010	REGULAR	ACTIVO
10355	SEDE CENTRAL	74	64	SILLA FIJA DE METAL	746481872159	22/09/2010	REGULAR	ACTIVO
10356	SEDE CENTRAL	74	64	SILLA FIJA DE METAL	746481872195	22/09/2010	REGULAR	ACTIVO
10357	SEDE CENTRAL	74	64	SILLA FIJA DE METAL	746481872356	15/10/2010	REGULAR	ACTIVO
10358	SEDE CENTRAL	74	64	SILLA FIJA DE METAL	746481872528	1/12/2010	REGULAR	ACTIVO
10359	SEDE CENTRAL	74	64	SILLA FIJA DE METAL	746481871822	29/12/2009	REGULAR	ACTIVO
10360	SEDE CENTRAL	74	64	SILLA FIJA DE METAL	746481872141	22/09/2010	REGULAR	ACTIVO
10361	SEDE CENTRAL	74	64	SILLA FIJA DE METAL	746481872172	22/09/2010	REGULAR	ACTIVO
10362	SEDE CENTRAL	74	64	SILLA FIJA DE METAL	746481872701	1/12/2010	REGULAR	ACTIVO
10363	SEDE CENTRAL	11	22	VENTILADOR ELECTRICO PARA MESA O DE PIE	112279700509	13/12/2022	REGULAR	ACTIVO
10364	SEDE CENTRAL	74	64	SILLA FIJA DE METAL	746481872162	22/09/2010	REGULAR	ACTIVO
10365	SEDE CENTRAL	74	64	SILLA FIJA DE METAL	746481872169	22/09/2010	REGULAR	ACTIVO
10366	SEDE CENTRAL	74	64	CASILLERO DE METAL - LOCKER	746428980034	29/08/2013	REGULAR	ACTIVO
10367	SEDE CENTRAL	74	64	CASILLERO DE METAL - LOCKER	746428980035	29/08/2013	REGULAR	ACTIVO
10368	SEDE CENTRAL	11	22	VENTILADOR ELECTRICO PARA MESA O DE PIE	112279700371	23/03/2013	REGULAR	ACTIVO
10369	SEDE CENTRAL	11	22	VENTILADOR ELECTRICO PARA MESA O DE PIE	112279700524	13/12/2022	REGULAR	ACTIVO
10370	SEDE CENTRAL	74	08	IMPRESORA (OTRAS)	740832000009	16/09/2005	REGULAR	ACTIVO
10371	SEDE CENTRAL	74	08	KIOSCO MULTIMEDIA	740852250001	22/12/2021	REGULAR	ACTIVO
10372	SEDE CENTRAL	74	08	LECTORA DE CODIGO OACI	740865750002	22/12/2021	REGULAR	ACTIVO
10373	SEDE CENTRAL	74	08	LECTORA DE CODIGO OACI	740865750003	22/12/2021	REGULAR	ACTIVO
10374	SEDE CENTRAL	74	08	LECTORA DE TARJETA INTELIGENTE	740870950002	17/12/2018	REGULAR	ACTIVO
10375	SEDE CENTRAL	74	08	UNIDAD CENTRAL DE PROCESO - CPU - MINI PC	740899501943	22/12/2021	REGULAR	ACTIVO
10376	SEDE CENTRAL	74	64	MÓDULO DE MELAMINA	746460980018	3/05/2010	REGULAR	ACTIVO
10377	SEDE CENTRAL	74	64	SILLA GIRATORIA DE METAL	746483903237	22/06/2018	REGULAR	ACTIVO

N°	Nombre del Local	Grupo	Clase	Denominación del bien	Código Patrimonial	Fecha de Adquisición	Estado	Condición
	A	B	C	D	E	F	G	H
10378	SEDE CENTRAL	74	64	SILLA GIRATORIA DE METAL	746483903238	22/06/2018	REGULAR	ACTIVO
10379	SEDE CENTRAL	74	22	SURTIDOR DE AGUA ELECTRICO - DISPENSADOR ELECTRICO	742299890221	16/11/2023	BUENO	ACTIVO
10380	SEDE CENTRAL	74	64	SILLA FIJA DE OTRO MATERIAL	746482550166	1/12/2010	REGULAR	ACTIVO
10381	SEDE CENTRAL	11	22	VENTILADOR ELECTRICO PARA MESA O DE PIE	112279700372	23/03/2013	REGULAR	ACTIVO
10382	SEDE CENTRAL	53	64	COCHE METALICO PARA TRANSPORTE EN GENERAL	536434770001	5/07/2012	REGULAR	ACTIVO
10383	SEDE CENTRAL	74	08	TECLADO - KEYBOARD	740895001585	2/07/2009	REGULAR	ACTIVO
10384	SEDE CENTRAL	74	08	TECLADO - KEYBOARD	740895002434	23/12/2015	REGULAR	ACTIVO
10385	SEDE CENTRAL	74	64	ARCHIVADOR DE METAL	746403891115	13/12/2018	REGULAR	ACTIVO
10386	SEDE CENTRAL	74	64	ARCHIVADOR DE METAL	746403891116	13/12/2018	REGULAR	ACTIVO
10387	SEDE CENTRAL	74	64	ARMARIO DE MELAMINA	746406260242	1/07/2015	REGULAR	ACTIVO
10388	SEDE CENTRAL	74	64	ARMARIO DE MELAMINA	746406260419	13/12/2018	REGULAR	ACTIVO
10389	SEDE CENTRAL	74	64	ARMARIO DE MELAMINA	746406260420	13/12/2018	REGULAR	ACTIVO
10390	SEDE CENTRAL	74	64	CASILLERO DE METAL - LOCKER	746428980047	10/07/2014	REGULAR	ACTIVO
10391	SEDE CENTRAL	74	64	ESCRITORIO DE MELAMINA	746437450315	13/12/2018	REGULAR	ACTIVO
10392	SEDE CENTRAL	74	64	MODULO DE METAL	746461530002	20/12/2018	REGULAR	ACTIVO
10393	SEDE CENTRAL	74	64	MODULO DE METAL	746461530003	20/12/2018	REGULAR	ACTIVO
10394	SEDE CENTRAL	74	64	MODULO DE METAL	746461530004	20/12/2018	REGULAR	ACTIVO
10395	SEDE CENTRAL	74	64	MODULO DE METAL	746461530005	20/12/2018	REGULAR	ACTIVO
10396	SEDE CENTRAL	74	64	MODULO DE METAL	746461530006	20/12/2018	REGULAR	ACTIVO
10397	SEDE CENTRAL	74	64	SILLA FIJA DE METAL	746481873047	22/06/2018	REGULAR	ACTIVO
10398	SEDE CENTRAL	74	64	SILLA FIJA DE METAL	746481873048	22/06/2018	REGULAR	ACTIVO
10399	SEDE CENTRAL	74	64	SILLA GIRATORIA DE METAL	746483901468	22/11/2013	REGULAR	ACTIVO
10400	SEDE CENTRAL	74	64	SILLA GIRATORIA DE METAL	746483903127	22/06/2018	REGULAR	ACTIVO
10401	SEDE CENTRAL	74	64	SILLA GIRATORIA DE METAL	746483903128	22/06/2018	REGULAR	ACTIVO
10402	SEDE CENTRAL	74	64	SILLA GIRATORIA DE METAL	746483903129	22/06/2018	REGULAR	ACTIVO
10403	SEDE CENTRAL	74	64	SILLA GIRATORIA DE METAL	746483903130	22/06/2018	REGULAR	ACTIVO
10404	SEDE CENTRAL	74	64	SILLA GIRATORIA DE METAL	746483903131	22/06/2018	REGULAR	ACTIVO
10405	SEDE CENTRAL	74	64	SILLA GIRATORIA DE METAL	746483903132	22/06/2018	REGULAR	ACTIVO
10406	SEDE CENTRAL	74	64	SILLA GIRATORIA DE METAL	746483903133	22/06/2018	REGULAR	ACTIVO
10407	SEDE CENTRAL	74	64	SILLA GIRATORIA DE METAL	746483903134	22/06/2018	REGULAR	ACTIVO
10408	SEDE CENTRAL	74	64	SILLA GIRATORIA DE METAL	746483903135	22/06/2018	REGULAR	ACTIVO
10409	SEDE CENTRAL	74	64	SILLA GIRATORIA DE METAL	746483903136	22/06/2018	REGULAR	ACTIVO
10410	SEDE CENTRAL	74	64	SILLA GIRATORIA DE METAL	746483903137	22/06/2018	REGULAR	ACTIVO
10411	SEDE CENTRAL	74	64	SILLA GIRATORIA DE METAL	746483903138	22/06/2018	REGULAR	ACTIVO
10412	SEDE CENTRAL	74	64	SILLA GIRATORIA DE METAL	746483903139	22/06/2018	REGULAR	ACTIVO
10413	SEDE CENTRAL	74	64	SILLA GIRATORIA DE METAL	746483903141	22/06/2018	REGULAR	ACTIVO
10414	SEDE CENTRAL	74	64	SILLA GIRATORIA DE METAL	746483903142	22/06/2018	REGULAR	ACTIVO
10415	SEDE CENTRAL	74	64	SILLA GIRATORIA DE METAL	746483903145	22/06/2018	REGULAR	ACTIVO
10416	SEDE CENTRAL	74	64	SILLA GIRATORIA DE METAL	746483903146	22/06/2018	REGULAR	ACTIVO
10417	SEDE CENTRAL	74	64	SILLA GIRATORIA DE METAL	746483903147	22/06/2018	REGULAR	ACTIVO
10418	SEDE CENTRAL	74	64	SILLA GIRATORIA DE METAL	746483903149	22/06/2018	REGULAR	ACTIVO
10419	SEDE CENTRAL	74	64	SILLA GIRATORIA DE METAL	746483903150	22/06/2018	REGULAR	ACTIVO
10420	SEDE CENTRAL	74	64	SILLA GIRATORIA DE METAL	746483903151	22/06/2018	REGULAR	ACTIVO
10421	SEDE CENTRAL	74	64	SILLA GIRATORIA DE METAL	746483903152	22/06/2018	REGULAR	ACTIVO
10422	SEDE CENTRAL	74	64	SILLA GIRATORIA DE METAL	746483903153	22/06/2018	REGULAR	ACTIVO
10423	SEDE CENTRAL	74	64	SILLA GIRATORIA DE METAL	746483903154	22/06/2018	REGULAR	ACTIVO
10424	SEDE CENTRAL	74	64	SILLA GIRATORIA DE METAL	746483903157	22/06/2018	REGULAR	ACTIVO
10425	SEDE CENTRAL	74	64	SILLA GIRATORIA DE METAL	746483903158	22/06/2018	REGULAR	ACTIVO
10426	SEDE CENTRAL	74	64	SILLA GIRATORIA DE METAL	746483903199	22/06/2018	REGULAR	ACTIVO
10427	SEDE CENTRAL	95	22	AUDIFONOS (MAYOR A 1/4 UIT)	952210510012	3/05/2012	REGULAR	ACTIVO
10428	SEDE CENTRAL	95	22	AUDIFONOS (MAYOR A 1/4 UIT)	952210510085	13/07/2018	MALO	ACTIVO
10429	SEDE CENTRAL	95	22	AUDIFONOS (MAYOR A 1/4 UIT)	952210510088	13/07/2018	MALO	ACTIVO
10430	SEDE CENTRAL	95	22	AUDIFONOS (MAYOR A 1/4 UIT)	952210510095	13/07/2018	MALO	ACTIVO
10431	SEDE CENTRAL	95	22	AUDIFONOS (MAYOR A 1/4 UIT)	952210510096	7/05/2019	REGULAR	ACTIVO
10432	SEDE CENTRAL	95	22	AUDIFONOS (MAYOR A 1/4 UIT)	952210510097	7/05/2019	REGULAR	ACTIVO
10433	SEDE CENTRAL	95	22	AUDIFONOS (MAYOR A 1/4 UIT)	952210510098	7/05/2019	MALO	ACTIVO

N°	Nombre del Local	Grupo	Clase	Denominación del bien	Código Patrimonial	Fecha de Adquisición	Estado	Condición
	A	B	C	D	E	F	G	H
10434	SEDE CENTRAL	95	22	AUDIFONOS (MAYOR A 1/4 UIT)	952210510099	7/05/2019	MALO	ACTIVO
10435	SEDE CENTRAL	95	22	AUDIFONOS (MAYOR A 1/4 UIT)	952210510101	7/05/2019	MALO	ACTIVO
10436	SEDE CENTRAL	95	22	AUDIFONOS (MAYOR A 1/4 UIT)	952210510102	7/05/2019	MALO	ACTIVO
10437	SEDE CENTRAL	95	22	AUDIFONOS (MAYOR A 1/4 UIT)	952210510103	7/05/2019	REGULAR	ACTIVO
10438	SEDE CENTRAL	95	22	AUDIFONOS (MAYOR A 1/4 UIT)	952210510104	7/05/2019	REGULAR	ACTIVO
10439	SEDE CENTRAL	95	22	AUDIFONOS (MAYOR A 1/4 UIT)	952210510105	7/05/2019	REGULAR	ACTIVO
10440	SEDE CENTRAL	95	22	AUDIFONOS (MAYOR A 1/4 UIT)	952210510106	7/05/2019	MALO	ACTIVO
10441	SEDE CENTRAL	95	22	AUDIFONOS (MAYOR A 1/4 UIT)	952210510107	7/05/2019	REGULAR	ACTIVO
10442	SEDE CENTRAL	95	22	AUDIFONOS (MAYOR A 1/4 UIT)	952210510108	7/05/2019	MALO	ACTIVO
10443	SEDE CENTRAL	95	22	AUDIFONOS (MAYOR A 1/4 UIT)	952210510109	7/05/2019	MALO	ACTIVO
10444	SEDE CENTRAL	95	22	AUDIFONOS (MAYOR A 1/4 UIT)	952210510110	7/05/2019	REGULAR	ACTIVO
10445	SEDE CENTRAL	95	22	AUDIFONOS (MAYOR A 1/4 UIT)	952210510111	7/05/2019	REGULAR	ACTIVO
10446	SEDE CENTRAL	95	22	AUDIFONOS (MAYOR A 1/4 UIT)	952210510112	7/05/2019	REGULAR	ACTIVO
10447	SEDE CENTRAL	95	22	AUDIFONOS (MAYOR A 1/4 UIT)	952210510113	7/05/2019	REGULAR	ACTIVO
10448	SEDE CENTRAL	95	22	AUDIFONOS (MAYOR A 1/4 UIT)	952210510114	7/05/2019	REGULAR	ACTIVO
10449	SEDE CENTRAL	95	22	AUDIFONOS (MAYOR A 1/4 UIT)	952210510115	7/05/2019	BUENO	ACTIVO
10450	SEDE CENTRAL	95	22	AUDIFONOS (MAYOR A 1/4 UIT)	952210510118	7/05/2019	REGULAR	ACTIVO
10451	SEDE CENTRAL	95	22	AUDIFONOS (MAYOR A 1/4 UIT)	952210510119	7/05/2019	REGULAR	ACTIVO
10452	SEDE CENTRAL	95	22	AUDIFONOS (MAYOR A 1/4 UIT)	952210510121	7/05/2019	MALO	ACTIVO
10453	SEDE CENTRAL	95	22	AUDIFONOS (MAYOR A 1/4 UIT)	952210510122	7/05/2019	REGULAR	ACTIVO
10454	SEDE CENTRAL	95	22	AUDIFONOS (MAYOR A 1/4 UIT)	952210510123	7/05/2019	MALO	ACTIVO
10455	SEDE CENTRAL	95	22	AUDIFONOS (MAYOR A 1/4 UIT)	952210510124	7/05/2019	REGULAR	ACTIVO
10456	SEDE CENTRAL	95	22	AUDIFONOS (MAYOR A 1/4 UIT)	952210510125	7/05/2019	MALO	ACTIVO
10457	SEDE CENTRAL	95	22	AUDIFONOS (MAYOR A 1/4 UIT)	952210510126	7/05/2019	REGULAR	ACTIVO
10458	SEDE CENTRAL	95	22	AUDIFONOS (MAYOR A 1/4 UIT)	952210510127	7/05/2019	REGULAR	ACTIVO
10459	SEDE CENTRAL	95	22	AUDIFONOS (MAYOR A 1/4 UIT)	952210510129	7/05/2019	REGULAR	ACTIVO
10460	SEDE CENTRAL	95	22	AUDIFONOS (MAYOR A 1/4 UIT)	952210510130	7/05/2019	MALO	ACTIVO
10461	SEDE CENTRAL	95	22	AUDIFONOS (MAYOR A 1/4 UIT)	952210510132	7/05/2019	REGULAR	ACTIVO
10462	SEDE CENTRAL	95	22	MEGAFONO	952253400002	26/12/2018	BUENO	ACTIVO
10463	SEDE CENTRAL	95	22	PROYECTOR	952266440094	4/07/2014	REGULAR	ACTIVO
10464	SEDE CENTRAL	95	22	TELEFONO	952282870674	2/07/2009	REGULAR	ACTIVO
10465	SEDE CENTRAL	95	22	TELEFONO	952282870753	2/07/2009	REGULAR	ACTIVO
10466	SEDE CENTRAL	95	22	TELEFONO	952282870915	4/12/2013	REGULAR	ACTIVO
10467	SEDE CENTRAL	95	22	TELEFONO	952282871092	4/12/2013	REGULAR	ACTIVO
10468	SEDE CENTRAL	95	22	TELEFONO	952282871095	4/12/2013	REGULAR	ACTIVO
10469	SEDE CENTRAL	95	22	TELEFONO	952282871302	2/11/2015	REGULAR	ACTIVO
10470	SEDE CENTRAL	95	22	TELEFONO	952282871359	2/11/2015	REGULAR	ACTIVO
10471	SEDE CENTRAL	95	22	TELEFONO	952282871365	23/12/2015	REGULAR	ACTIVO
10472	SEDE CENTRAL	95	22	TELEFONO	952282871366	10/05/2016	REGULAR	ACTIVO
10473	SEDE CENTRAL	95	22	TELEVISOR LED	952285860037	31/07/2014	REGULAR	ACTIVO
10474	SEDE CENTRAL	74	64	ESCRITORIO DE METAL Y MELAMINA	746438810158	7/01/2011	REGULAR	ACTIVO
10475	SEDE CENTRAL	74	64	ESCRITORIO DE METAL Y MELAMINA	746438810159	7/01/2011	REGULAR	ACTIVO
10476	SEDE CENTRAL	74	64	MÓDULO DE MELAMINA	746460980827	6/09/2016	REGULAR	ACTIVO
10477	SEDE CENTRAL	74	64	MÓDULO DE MELAMINA	746460980834	6/09/2016	REGULAR	ACTIVO
10478	SEDE CENTRAL	74	64	MÓDULO DE MELAMINA	746460980835	6/09/2016	REGULAR	ACTIVO
10479	SEDE CENTRAL	74	64	SILLA GIRATORIA DE METAL	746483903160	22/06/2018	REGULAR	ACTIVO
10480	SEDE CENTRAL	74	64	SILLA GIRATORIA DE METAL	746483903161	22/06/2018	REGULAR	ACTIVO
10481	SEDE CENTRAL	74	64	SILLA GIRATORIA DE METAL	746483903163	22/06/2018	REGULAR	ACTIVO
10482	SEDE CENTRAL	74	64	SILLA GIRATORIA DE METAL	746483903165	22/06/2018	REGULAR	ACTIVO
10483	SEDE CENTRAL	74	64	SILLA GIRATORIA DE METAL	746483903167	22/06/2018	REGULAR	ACTIVO
10484	SEDE CENTRAL	74	64	SILLA GIRATORIA DE METAL	746483903172	22/06/2018	REGULAR	ACTIVO
10485	SEDE CENTRAL	74	64	SILLA GIRATORIA DE METAL	746483903173	22/06/2018	REGULAR	ACTIVO
10486	SEDE CENTRAL	95	22	TELEFONO	952282870572	2/07/2009	REGULAR	ACTIVO
10487	SEDE CENTRAL	95	22	TELEFONO	952282870876	2/07/2009	REGULAR	ACTIVO
10488	SEDE CENTRAL	95	22	TELEFONO	952282871015	4/12/2013	REGULAR	ACTIVO
10489	SEDE CENTRAL	95	22	TELEFONO	952282871486	30/11/2021	REGULAR	ACTIVO

N°	Nombre del Local	Grupo	Clase	Denominación del bien	Código Patrimonial	Fecha de Adquisición	Estado	Condición
	A	B	C	D	E	F	G	H
10490	SEDE CENTRAL	74	64	MÓDULO DE MELAMINA	746460980069	25/04/2011	REGULAR	ACTIVO
10491	SEDE CENTRAL	74	64	ARMARIO DE MELAMINA	746406260213	1/05/2015	REGULAR	ACTIVO
10492	SEDE CENTRAL	74	64	ARMARIO DE MELAMINA	746406260216	1/05/2015	REGULAR	ACTIVO
10493	SEDE CENTRAL	74	64	ARMARIO DE MELAMINA	746406260229	1/05/2015	REGULAR	ACTIVO
10494	SEDE CENTRAL	74	64	MESA DE MELAMINA	746450560114	23/07/2012	REGULAR	ACTIVO
10495	SEDE CENTRAL	74	64	MÓDULO DE MELAMINA	746460980872	11/12/2017	REGULAR	ACTIVO
10496	SEDE CENTRAL	74	64	MÓDULO DE MELAMINA	746460980873	11/12/2017	REGULAR	ACTIVO
10497	SEDE CENTRAL	74	64	MÓDULO DE MELAMINA	746460980875	11/12/2017	REGULAR	ACTIVO
10498	SEDE CENTRAL	74	64	SILLA GIRATORIA DE METAL	746483903164	22/06/2018	REGULAR	ACTIVO
10499	SEDE CENTRAL	74	64	SILLA GIRATORIA DE METAL	746483903171	22/06/2018	REGULAR	ACTIVO
10500	SEDE CENTRAL	74	64	SILLA GIRATORIA DE METAL	746483903174	22/06/2018	REGULAR	ACTIVO
10501	SEDE CENTRAL	95	22	TELEFONO	952282871489	30/11/2021	REGULAR	ACTIVO
10502	SEDE CENTRAL	46	22	TABLERO DE CONTROL ELECTRICO TRIFASICO DE 34 POLOS	462290890006	15/10/2021	REGULAR	ACTIVO
10503	SEDE CENTRAL	67	82	CAMIONETA	678250000015	26/11/2013	REGULAR	ACTIVO
10504	SEDE CENTRAL	67	82	CAMIONETA	678250000016	1/02/2019	REGULAR	ACTIVO
10505	SEDE CENTRAL	67	82	CAMIONETA	678250000017	1/02/2019	REGULAR	ACTIVO
10506	SEDE CENTRAL	67	82	CAMIONETA	678250000018	11/11/2022	REGULAR	ACTIVO
10507	SEDE CENTRAL	67	82	CAMIONETA	678250000019	21/04/2023	BUENO	ACTIVO
10508	SEDE CENTRAL	67	82	MINIBUS	678261250001	2/02/2019	REGULAR	ACTIVO
10509	SEDE CENTRAL	74	64	GABINETE DE METAL	746444910100	9/11/2023	BUENO	ACTIVO
10510	SEDE CENTRAL	74	64	GABINETE DE METAL	746444910101	9/11/2023	BUENO	ACTIVO
10511	SEDE CENTRAL	74	64	GABINETE DE METAL	746444910102	9/11/2023	BUENO	ACTIVO
10512	SEDE CENTRAL	74	64	GABINETE DE METAL	746444910103	9/11/2023	BUENO	ACTIVO
10513	SEDE CENTRAL	11	22	VENTILADOR ELECTRICO PARA MESA O DE PIE	112279700585	13/12/2022	REGULAR	ACTIVO
10514	SEDE CENTRAL	74	64	SILLA GIRATORIA DE METAL CON BRAZOS	746483903392	17/12/2021	REGULAR	ACTIVO
10515	SEDE CENTRAL	88	22	EXTINTOR	882225250211	18/05/2006	REGULAR	ACTIVO
10516	SEDE CENTRAL	88	22	EXTINTOR	882225250223	18/05/2006	REGULAR	ACTIVO
10517	SEDE CENTRAL	88	22	EXTINTOR	882225250243	18/05/2006	REGULAR	ACTIVO
10518	SEDE CENTRAL	88	22	EXTINTOR	882225250292	28/10/2010	REGULAR	ACTIVO
10519	SEDE CENTRAL	88	22	EXTINTOR	882225250485	1/06/2018	REGULAR	ACTIVO
10520	SEDE CENTRAL	88	22	EXTINTOR	882225250496	1/06/2018	REGULAR	ACTIVO
10521	SEDE CENTRAL	95	22	CAMARA DE VIDEO DIGITAL	952214700018	21/11/2011	REGULAR	ACTIVO
10522	SEDE CENTRAL	46	22	EQUIPO DE ILUMINACION DE EMERGENCIA	462247850182	14/09/2018	REGULAR	ACTIVO
10523	SEDE CENTRAL	46	22	TABLERO DE CONTROL ELÉCTRICO TRIFÁSICO DE 40 POLOS	462290890009	13/10/2021	REGULAR	ACTIVO
10524	SEDE CENTRAL	74	64	GABINETE DE METAL	746444910110	9/11/2023	BUENO	ACTIVO
10525	SEDE CENTRAL	88	22	EXTINTOR	882225250267	19/04/2010	REGULAR	ACTIVO
10526	SEDE CENTRAL	88	22	EXTINTOR	882225250295	28/10/2010	REGULAR	ACTIVO
10527	SEDE CENTRAL	88	22	EXTINTOR	882225250309	28/10/2010	REGULAR	ACTIVO
10528	SEDE CENTRAL	88	22	EXTINTOR	882225250318	28/10/2010	REGULAR	ACTIVO
10529	SEDE CENTRAL	88	22	EXTINTOR	882225250320	28/10/2010	REGULAR	ACTIVO
10530	SEDE CENTRAL	88	22	EXTINTOR	882225250368	30/09/2014	REGULAR	ACTIVO
10531	SEDE CENTRAL	88	22	EXTINTOR	882225250370	30/09/2014	REGULAR	ACTIVO
10532	SEDE CENTRAL	95	22	CAMARA DE VIDEO DIGITAL	952214700019	21/11/2011	REGULAR	ACTIVO
10533	SEDE CENTRAL	95	22	PANEL SOLAR	952259450002	31/12/2014	MALO	ACTIVO
10534	SEDE CENTRAL	95	22	PANEL SOLAR	952259450003	31/12/2014	MALO	ACTIVO
10535	SEDE CENTRAL	11	22	EQUIPO PARA AIRE ACONDICIONADO TIPO DOMESTICO	112236140343	23/11/2017	REGULAR	ACTIVO
10536	SEDE CENTRAL	46	22	ACUMULADOR DE ENERGIA - EQUIPO DE UPS	462200500049	16/12/2021	REGULAR	ACTIVO
10537	SEDE CENTRAL	46	22	EQUIPO DE ILUMINACION DE EMERGENCIA	462247850213	14/09/2018	REGULAR	ACTIVO
10538	SEDE CENTRAL	11	22	EQUIPO PARA AIRE ACONDICIONADO TIPO DOMESTICO	112236140316	21/12/2015	REGULAR	ACTIVO
10539	SEDE CENTRAL	46	22	ACUMULADOR DE ENERGIA - EQUIPO DE UPS	462200500011	1/07/2008	REGULAR	ACTIVO
10540	SEDE CENTRAL	46	22	ACUMULADOR DE ENERGIA - EQUIPO DE UPS	462200500012	1/07/2008	REGULAR	ACTIVO
10541	SEDE CENTRAL	46	22	EQUIPO DE ILUMINACION DE EMERGENCIA	462247850228	30/09/2021	REGULAR	ACTIVO
10542	SEDE CENTRAL	88	22	TANQUE EXTINTOR DE GAS HEPTAFLUOROPROPANO FM 200	882225250501	30/11/2020	REGULAR	ACTIVO
10543	SEDE CENTRAL	88	22	EXTINTOR	882225250286	28/10/2010	REGULAR	ACTIVO
10544	SEDE CENTRAL	88	22	EXTINTOR	882225250499	1/06/2018	REGULAR	ACTIVO
10545	SEDE CENTRAL	88	22	EXTINTOR	882225250230	18/05/2006	REGULAR	ACTIVO

N°	Nombre del Local	Grupo	Clase	Denominación del bien	Código Patrimonial	Fecha de Adquisición	Estado	Condición
	A	B	C	D	E	F	G	H
10546	SEDE CENTRAL	88	22	EXTINTOR	882225250394	29/10/2014	REGULAR	ACTIVO
10547	SEDE CENTRAL	88	22	EXTINTOR	882225250312	28/10/2010	REGULAR	ACTIVO
10548	SEDE CENTRAL	88	22	EXTINTOR	882225250314	28/10/2010	REGULAR	ACTIVO
10549	SEDE CENTRAL	11	22	EQUIPO PARA AIRE ACONDICIONADO TIPO DOMESTICO	112236140342	23/11/2017	REGULAR	ACTIVO
10550	SEDE CENTRAL	46	22	ACUMULADOR DE ENERGIA - EQUIPO DE UPS	462200500038	13/12/2021	REGULAR	ACTIVO
10551	SEDE CENTRAL	46	22	ACUMULADOR DE ENERGIA - EQUIPO DE UPS	462200500050	16/12/2021	REGULAR	ACTIVO
10552	SEDE CENTRAL	46	22	EQUIPO DE ILUMINACION DE EMERGENCIA	462247850181	14/09/2018	REGULAR	ACTIVO
10553	SEDE CENTRAL	88	22	EXTINTOR	882225250392	29/10/2014	REGULAR	ACTIVO
10554	SEDE CENTRAL	88	22	EXTINTOR	882225250486	1/06/2018	REGULAR	ACTIVO
10555	SEDE CENTRAL	46	22	EQUIPO DE ILUMINACION DE EMERGENCIA	462247850285	30/09/2021	REGULAR	ACTIVO
10556	SEDE CENTRAL	88	22	EXTINTOR	882225250389	29/10/2014	REGULAR	ACTIVO
10557	SEDE CENTRAL	88	22	EXTINTOR	882225250483	1/06/2018	REGULAR	ACTIVO
10558	SEDE CENTRAL	11	22	EQUIPO PARA AIRE ACONDICIONADO TIPO DOMESTICO	112236140353	23/11/2017	REGULAR	ACTIVO
10559	SEDE CENTRAL	46	22	ACUMULADOR DE ENERGIA - EQUIPO DE UPS	462200500045	16/12/2021	REGULAR	ACTIVO
10560	SEDE CENTRAL	46	22	EQUIPO DE ILUMINACION DE EMERGENCIA	462247850270	30/09/2021	REGULAR	ACTIVO
10561	SEDE CENTRAL	46	22	TABLERO DE CONTROL ELECTRICO TRIFASICO DE 20 POLOS	462290890002	13/10/2021	REGULAR	ACTIVO
10562	SEDE CENTRAL	88	22	EXTINTOR	882225250280	28/10/2010	REGULAR	ACTIVO
10563	SEDE CENTRAL	88	22	EXTINTOR	882225250060	2/04/1998	REGULAR	ACTIVO
10564	SEDE CENTRAL	46	22	EQUIPO DE ILUMINACION DE EMERGENCIA	462247850215	14/09/2018	REGULAR	ACTIVO
10565	SEDE CENTRAL	46	22	EQUIPO DE ILUMINACION DE EMERGENCIA	462247850340	30/09/2021	REGULAR	ACTIVO
10566	SEDE CENTRAL	46	22	EQUIPO DE ILUMINACION DE EMERGENCIA	462247850352	30/09/2021	REGULAR	ACTIVO
10567	SEDE CENTRAL	11	22	EQUIPO PARA AIRE ACONDICIONADO TIPO DOMESTICO	112236140104	10/01/2006	REGULAR	ACTIVO
10568	SEDE CENTRAL	74	64	GABINETE DE METAL	746444910104	9/11/2023	BUENO	ACTIVO
10569	SEDE CENTRAL	74	64	GABINETE DE METAL	746444910105	9/11/2023	BUENO	ACTIVO
10570	SEDE CENTRAL	74	64	GABINETE DE METAL	746444910106	9/11/2023	BUENO	ACTIVO
10571	SEDE CENTRAL	88	22	EXTINTOR DE GAS CARBONICO (CO2) DE 10 lb	882225250506	15/10/2021	REGULAR	ACTIVO
10572	SEDE CENTRAL	88	22	EXTINTOR DE GAS CARBONICO (CO2) DE 10 lb	882225250507	15/10/2021	REGULAR	ACTIVO
10573	SEDE CENTRAL	88	22	EXTINTOR DE GAS CARBONICO (CO2) DE 10 lb	882225250509	15/10/2021	REGULAR	ACTIVO
10574	SEDE CENTRAL	11	22	VENTILADOR ELECTRICO PARA MESA O DE PIE	112279700449	13/12/2022	BUENO	ACTIVO
10575	SEDE CENTRAL	11	22	VENTILADOR ELECTRICO PARA MESA O DE PIE	112279700452	13/12/2022	BUENO	ACTIVO
10576	SEDE CENTRAL	11	22	VENTILADOR ELECTRICO PARA MESA O DE PIE	112279700472	13/12/2022	BUENO	ACTIVO
10577	SEDE CENTRAL	11	22	VENTILADOR ELECTRICO PARA MESA O DE PIE	112279700480	13/12/2022	BUENO	ACTIVO
10578	SEDE CENTRAL	11	22	VENTILADOR ELECTRICO PARA MESA O DE PIE	112279700481	13/12/2022	BUENO	ACTIVO
10579	SEDE CENTRAL	11	22	VENTILADOR ELECTRICO PARA MESA O DE PIE	112279700482	13/12/2022	BUENO	ACTIVO
10580	SEDE CENTRAL	11	22	VENTILADOR ELECTRICO PARA MESA O DE PIE	112279700484	13/12/2022	BUENO	ACTIVO
10581	SEDE CENTRAL	11	22	VENTILADOR ELECTRICO PARA MESA O DE PIE	112279700492	13/12/2022	BUENO	ACTIVO
10582	SEDE CENTRAL	11	22	VENTILADOR ELECTRICO PARA MESA O DE PIE	112279700496	13/12/2022	BUENO	ACTIVO
10583	SEDE CENTRAL	11	22	VENTILADOR ELECTRICO PARA MESA O DE PIE	112279700497	13/12/2022	BUENO	ACTIVO
10584	SEDE CENTRAL	11	22	VENTILADOR ELECTRICO PARA MESA O DE PIE	112279700507	13/12/2022	BUENO	ACTIVO
10585	SEDE CENTRAL	11	22	VENTILADOR ELECTRICO PARA MESA O DE PIE	112279700511	13/12/2022	BUENO	ACTIVO
10586	SEDE CENTRAL	11	22	VENTILADOR ELECTRICO PARA MESA O DE PIE	112279700514	13/12/2022	BUENO	ACTIVO
10587	SEDE CENTRAL	11	22	VENTILADOR ELECTRICO PARA MESA O DE PIE	112279700515	13/12/2022	BUENO	ACTIVO
10588	SEDE CENTRAL	11	22	VENTILADOR ELECTRICO PARA MESA O DE PIE	112279700517	13/12/2022	BUENO	ACTIVO
10589	SEDE CENTRAL	11	22	VENTILADOR ELECTRICO PARA MESA O DE PIE	112279700518	13/12/2022	BUENO	ACTIVO
10590	SEDE CENTRAL	11	22	VENTILADOR ELECTRICO PARA MESA O DE PIE	112279700519	13/12/2022	BUENO	ACTIVO
10591	SEDE CENTRAL	11	22	VENTILADOR ELECTRICO PARA MESA O DE PIE	112279700520	13/12/2022	BUENO	ACTIVO
10592	SEDE CENTRAL	11	22	VENTILADOR ELECTRICO PARA MESA O DE PIE	112279700525	13/12/2022	BUENO	ACTIVO
10593	SEDE CENTRAL	11	22	VENTILADOR ELECTRICO PARA MESA O DE PIE	112279700526	13/12/2022	BUENO	ACTIVO
10594	SEDE CENTRAL	11	22	VENTILADOR ELECTRICO PARA MESA O DE PIE	112279700528	13/12/2022	BUENO	ACTIVO
10595	SEDE CENTRAL	11	22	VENTILADOR ELECTRICO PARA MESA O DE PIE	112279700531	13/12/2022	BUENO	ACTIVO
10596	SEDE CENTRAL	11	22	VENTILADOR ELECTRICO PARA MESA O DE PIE	112279700542	13/12/2022	BUENO	ACTIVO
10597	SEDE CENTRAL	11	22	VENTILADOR ELECTRICO PARA MESA O DE PIE	112279700547	13/12/2022	BUENO	ACTIVO
10598	SEDE CENTRAL	11	22	VENTILADOR ELECTRICO PARA MESA O DE PIE	112279700548	13/12/2022	BUENO	ACTIVO
10599	SEDE CENTRAL	11	22	VENTILADOR ELECTRICO PARA MESA O DE PIE	112279700555	13/12/2022	REGULAR	ACTIVO
10600	SEDE CENTRAL	11	22	VENTILADOR ELECTRICO PARA MESA O DE PIE	112279700566	13/12/2022	BUENO	ACTIVO
10601	SEDE CENTRAL	11	22	VENTILADOR ELECTRICO PARA MESA O DE PIE	112279700567	13/12/2022	BUENO	ACTIVO

N°	Nombre del Local	Grupo	Clase	Denominación del bien	Código Patrimonial	Fecha de Adquisición	Estado	Condición
	A	B	C	D	E	F	G	H
10602	SEDE CENTRAL	11	22	VENTILADOR ELECTRICO PARA MESA O DE PIE	112279700570	13/12/2022	BUENO	ACTIVO
10603	SEDE CENTRAL	11	22	VENTILADOR ELECTRICO PARA MESA O DE PIE	112279700572	13/12/2022	BUENO	ACTIVO
10604	SEDE CENTRAL	11	22	VENTILADOR ELECTRICO PARA MESA O DE PIE	112279700573	13/12/2022	BUENO	ACTIVO
10605	SEDE CENTRAL	11	22	VENTILADOR ELECTRICO PARA MESA O DE PIE	112279700574	13/12/2022	BUENO	ACTIVO
10606	SEDE CENTRAL	11	22	VENTILADOR ELECTRICO PARA MESA O DE PIE	112279700580	13/12/2022	BUENO	ACTIVO
10607	SEDE CENTRAL	11	22	VENTILADOR ELECTRICO PARA MESA O DE PIE	112279700582	13/12/2022	BUENO	ACTIVO
10608	SEDE CENTRAL	32	22	HORNO MICROONDAS	322260610047	29/11/2013	MALO	ACTIVO
10609	SEDE CENTRAL	32	22	HORNO MICROONDAS	322260610069	1/06/2015	REGULAR	ACTIVO
10610	SEDE CENTRAL	32	22	HORNO MICROONDAS	322260610094	17/08/2022	BUENO	ACTIVO
10611	SEDE CENTRAL	74	64	ARCHIVADOR DE METAL	746403891111	30/05/2016	REGULAR	ACTIVO
10612	SEDE CENTRAL	74	64	ATRIL DE MELAMINA	746409480003	6/06/2016	REGULAR	ACTIVO
10613	SEDE CENTRAL	74	64	BANCA DE ASIENTOS MULTIPLES	746411180027	6/10/2022	BUENO	ACTIVO
10614	SEDE CENTRAL	74	64	GABINETE DE MELAMINA	746444820115	13/12/2022	BUENO	ACTIVO
10615	SEDE CENTRAL	74	64	GABINETE DE MELAMINA	746444820116	13/12/2022	BUENO	ACTIVO
10616	SEDE CENTRAL	74	64	MESA DE MELAMINA	746450560275	4/05/2016	REGULAR	ACTIVO
10617	SEDE CENTRAL	74	64	MESA DE MELAMINA	746450560367	13/09/2022	BUENO	ACTIVO
10618	SEDE CENTRAL	74	64	MESA DE MELAMINA	746450560370	13/09/2022	BUENO	ACTIVO
10619	SEDE CENTRAL	74	64	MESA DE MELAMINA	746450560372	13/09/2022	BUENO	ACTIVO
10620	SEDE CENTRAL	74	64	MÓDULO DE MELAMINA	746460980826	6/09/2016	MALO	ACTIVO
10621	SEDE CENTRAL	74	64	PANTALLA ECRAN	746466950047	18/02/2014	MALO	ACTIVO
10622	SEDE CENTRAL	74	64	PIZARRA ACRILICA	746473050125	19/08/2009	REGULAR	ACTIVO
10623	SEDE CENTRAL	74	64	PIZARRA ACRILICA	746473050193	1/02/2017	REGULAR	ACTIVO
10624	SEDE CENTRAL	74	64	PIZARRA ACRILICA	746473050195	1/02/2017	REGULAR	ACTIVO
10625	SEDE CENTRAL	74	64	PIZARRA ACRILICA	746473050196	1/02/2017	REGULAR	ACTIVO
10626	SEDE CENTRAL	74	64	SILLA FIJA DE METAL	746481872358	15/10/2010	REGULAR	ACTIVO
10627	SEDE CENTRAL	74	64	SILLA GIRATORIA DE METAL	746483903319	22/06/2018	REGULAR	ACTIVO
10628	SEDE CENTRAL	74	64	SILLA GIRATORIA DE METAL CON BRAZOS	746483903407	17/12/2021	REGULAR	ACTIVO
10629	SEDE CENTRAL	74	64	SILLA GIRATORIA DE METAL	746483903574	29/08/2023	BUENO	ACTIVO
10630	SEDE CENTRAL	74	64	SILLON GIRATORIO DE METAL	746489330521	22/12/2021	REGULAR	ACTIVO
10631	SEDE CENTRAL	11	22	EQUIPO PARA AIRE ACONDICIONADO TIPO DOMESTICO	112236140358	19/12/2019	REGULAR	ACTIVO
10632	SEDE CENTRAL	11	22	EQUIPO PARA AIRE ACONDICIONADO TIPO DOMESTICO	112236140359	19/12/2019	REGULAR	ACTIVO
10633	SEDE CENTRAL	11	22	EQUIPO PARA AIRE ACONDICIONADO TIPO DOMESTICO	112236140360	19/12/2019	REGULAR	ACTIVO
10634	SEDE CENTRAL	11	22	REFRIGERADORA ELECTRICA DOMESTICA	112263860026	14/08/2013	REGULAR	ACTIVO
10635	SEDE CENTRAL	74	08	LECTORA DE CODIGO DE BARRAS	740863500017	27/03/2014	REGULAR	ACTIVO
10636	SEDE CENTRAL	74	08	LECTORA DE CODIGO DE BARRAS	740863500018	27/03/2014	REGULAR	ACTIVO
10637	SEDE CENTRAL	74	08	LECTORA DE CODIGO DE BARRAS	740863500020	27/03/2014	REGULAR	ACTIVO
10638	SEDE CENTRAL	74	08	LECTORA DE CODIGO DE BARRAS	740863500021	27/03/2014	REGULAR	ACTIVO
10639	SEDE CENTRAL	74	64	CASILLERO DE METAL - LOCKER	746428980043	17/12/2013	REGULAR	ACTIVO
10640	SEDE CENTRAL	74	64	CASILLERO DE METAL - LOCKER	746428980044	17/12/2013	REGULAR	ACTIVO
10641	SEDE CENTRAL	74	64	MESA DE MELAMINA	746450560279	4/05/2016	REGULAR	ACTIVO
10642	SEDE CENTRAL	74	64	MESA DE MELAMINA	746450560282	4/05/2016	REGULAR	ACTIVO
10643	SEDE CENTRAL	74	64	MESA DE MELAMINA	746450560283	4/05/2016	REGULAR	ACTIVO
10644	SEDE CENTRAL	74	64	MESA DE MELAMINA	746450560286	4/05/2016	REGULAR	ACTIVO
10645	SEDE CENTRAL	74	64	MESA DE MELAMINA	746450560288	4/05/2016	REGULAR	ACTIVO
10646	SEDE CENTRAL	74	64	MESA DE MELAMINA	746450560289	4/05/2016	REGULAR	ACTIVO
10647	SEDE CENTRAL	74	64	MESA DE MELAMINA	746450560291	4/05/2016	REGULAR	ACTIVO
10648	SEDE CENTRAL	74	64	MESA DE MELAMINA	746450560293	4/05/2016	REGULAR	ACTIVO
10649	SEDE CENTRAL	74	64	MESA DE MELAMINA	746450560298	4/05/2016	REGULAR	ACTIVO
10650	SEDE CENTRAL	74	64	MESA DE MELAMINA	746450560302	4/05/2016	REGULAR	ACTIVO
10651	SEDE CENTRAL	74	64	MESA DE MELAMINA	746450560309	4/05/2016	REGULAR	ACTIVO
10652	SEDE CENTRAL	74	64	SILLA GIRATORIA DE METAL	746483902447	10/12/2015	REGULAR	ACTIVO
10653	SEDE CENTRAL	74	64	SILLA GIRATORIA DE METAL	746483902458	10/12/2015	REGULAR	ACTIVO
10654	SEDE CENTRAL	74	64	SILLA GIRATORIA DE METAL	746483902479	10/12/2015	REGULAR	ACTIVO
10655	SEDE CENTRAL	74	64	SILLA GIRATORIA DE METAL TIPO CAJERO CON BRAZOS	746483903353	7/10/2021	REGULAR	ACTIVO
10656	SEDE CENTRAL	74	64	SILLA GIRATORIA DE METAL TIPO CAJERO CON BRAZOS	746483903354	7/10/2021	REGULAR	ACTIVO
10657	SEDE CENTRAL	74	64	SILLA GIRATORIA DE METAL TIPO CAJERO CON BRAZOS	746483903355	7/10/2021	REGULAR	ACTIVO

N°	Nombre del Local	Grupo	Clase	Denominación del bien	Código Patrimonial	Fecha de Adquisición	Estado	Condición
	A	B	C	D	E	F	G	H
10658	SEDE CENTRAL	74	64	SILLA GIRATORIA DE METAL TIPO CAJERO CON BRAZOS	746483903356	7/10/2021	REGULAR	ACTIVO
10659	SEDE CENTRAL	74	64	SILLA GIRATORIA DE METAL TIPO CAJERO CON BRAZOS	746483903357	7/10/2021	REGULAR	ACTIVO
10660	SEDE CENTRAL	74	64	SILLA GIRATORIA DE METAL TIPO CAJERO CON BRAZOS	746483903358	7/10/2021	REGULAR	ACTIVO
10661	SEDE CENTRAL	74	64	SILLA GIRATORIA DE METAL TIPO CAJERO CON BRAZOS	746483903359	7/10/2021	REGULAR	ACTIVO
10662	SEDE CENTRAL	74	64	SILLA GIRATORIA DE METAL CON BRAZOS	746483903400	17/12/2021	REGULAR	ACTIVO
10663	SEDE CENTRAL	74	64	SILLA GIRATORIA DE METAL CON BRAZOS	746483903426	17/12/2021	REGULAR	ACTIVO
10664	SEDE CENTRAL	74	64	SILLA GIRATORIA DE METAL CON BRAZOS	746483903428	17/12/2021	REGULAR	ACTIVO
10665	SEDE CENTRAL	74	64	SILLA GIRATORIA DE METAL CON BRAZOS	746483903436	17/12/2021	REGULAR	ACTIVO
10666	SEDE CENTRAL	74	64	SILLA GIRATORIA DE METAL CON BRAZOS	746483903437	17/12/2021	REGULAR	ACTIVO
10667	SEDE CENTRAL	74	64	SILLON GIRATORIO DE METAL	746489330368	15/10/2010	REGULAR	ACTIVO
10668	SEDE CENTRAL	95	22	TELEFONO	952282871077	4/12/2013	REGULAR	ACTIVO
10669	SEDE CENTRAL	88	22	EXTINTOR	882225250308	28/10/2010	REGULAR	ACTIVO
10670	SEDE CENTRAL	46	22	EQUIPO DE ILUMINACION DE EMERGENCIA	462247850171	14/09/2018	REGULAR	ACTIVO
10671	SEDE CENTRAL	67	22	SALVAESCALERA MOVIL	672289460001	26/12/2019	REGULAR	ACTIVO
10672	SEDE CENTRAL	67	64	TRIPODE METALICO	676478660021	14/11/2014	REGULAR	ACTIVO
10673	SEDE CENTRAL	74	64	MÓDULO DE MELAMINA	746460980893	26/12/2019	REGULAR	ACTIVO
10674	SEDE CENTRAL	74	64	MÓDULO DE MELAMINA	746460980894	26/12/2019	REGULAR	ACTIVO
10675	SEDE CENTRAL	74	64	MÓDULO DE MELAMINA	746460980895	26/12/2019	REGULAR	ACTIVO
10676	SEDE CENTRAL	74	64	PANTALLA ECRAN	746466950027	1/07/2013	REGULAR	ACTIVO
10677	SEDE CENTRAL	74	64	PANTALLA ECRAN	746466950082	18/11/2014	REGULAR	ACTIVO
10678	SEDE CENTRAL	95	22	CAJA ACUSTICA	952213350007	21/10/2004	REGULAR	ACTIVO
10679	SEDE CENTRAL	95	22	CAJA ACUSTICA	952213350008	21/10/2004	REGULAR	ACTIVO
10680	SEDE CENTRAL	88	22	EXTINTOR	882225250369	30/09/2014	REGULAR	ACTIVO
10681	SEDE CENTRAL	88	22	EXTINTOR	882225250377	30/09/2014	REGULAR	ACTIVO
10682	SEDE CENTRAL	11	22	VENTILADOR ELECTRICO PARA MESA O DE PIE	112279700422	26/12/2019	REGULAR	ACTIVO
10683	SEDE CENTRAL	67	64	MONOPIE PARA CAMARAS DE CINE/FOTOGRAFIA/VIDEO	676444450002	21/05/2015	REGULAR	ACTIVO
10684	SEDE CENTRAL	67	64	MONOPIE PARA CAMARAS DE CINE/FOTOGRAFIA/VIDEO	676444450003	21/05/2015	REGULAR	ACTIVO
10685	SEDE CENTRAL	67	64	PEDESTAL PARA MICROFONO	676447390006	7/10/1996	REGULAR	ACTIVO
10686	SEDE CENTRAL	67	64	RACK PARA RADIO, TV, LUCES Y TELECINE	676457820042	28/11/2014	REGULAR	ACTIVO
10687	SEDE CENTRAL	67	64	TRIPODE METALICO	676478660016	5/02/2010	REGULAR	ACTIVO
10688	SEDE CENTRAL	67	64	TRIPODE METALICO CON CABEZAL HIDRAULICO - DOLLY	676483870001	14/11/2014	BUENO	ACTIVO
10689	SEDE CENTRAL	67	64	TRIPODE METALICO CON CABEZAL HIDRAULICO - DOLLY	676483870002	14/11/2014	BUENO	ACTIVO
10690	SEDE CENTRAL	74	08	GRABADORA DE DISCO COMPACTO (CD ROM)	740827500006	11/03/2010	REGULAR	ACTIVO
10691	SEDE CENTRAL	74	08	GRABADORA DE DISCO COMPACTO (CD ROM)	740827500007	16/08/2011	REGULAR	ACTIVO
10692	SEDE CENTRAL	74	08	GRABADORA DE DISCO COMPACTO (CD ROM)	740827500008	16/08/2011	BUENO	ACTIVO
10693	SEDE CENTRAL	74	08	GRABADORA DE DISCO COMPACTO (CD ROM)	740827500010	6/05/2016	REGULAR	ACTIVO
10694	SEDE CENTRAL	74	08	GRABADORA DE DISCO COMPACTO (CD ROM)	740827500011	6/05/2016	REGULAR	ACTIVO
10695	SEDE CENTRAL	74	08	GRABADORA DE DISCO COMPACTO (CD ROM)	740827500012	6/05/2016	REGULAR	ACTIVO
10696	SEDE CENTRAL	74	08	GRABADORA DE DISCO COMPACTO (CD ROM)	740827500013	6/05/2016	REGULAR	ACTIVO
10697	SEDE CENTRAL	74	64	ARMARIO DE MELAMINA	746406260440	26/12/2019	REGULAR	ACTIVO
10698	SEDE CENTRAL	74	64	CAJONERA RODABLE DE MELAMINA	746419250002	26/12/2019	REGULAR	ACTIVO
10699	SEDE CENTRAL	74	64	CREDENZA DE MELAMINA	746432710144	26/12/2019	REGULAR	ACTIVO
10700	SEDE CENTRAL	74	64	MÓDULO DE MELAMINA	746460980896	26/12/2019	REGULAR	ACTIVO
10701	SEDE CENTRAL	95	22	AMPLIFICADOR DE AUDIO	952201630005	14/03/2011	REGULAR	ACTIVO
10702	SEDE CENTRAL	95	22	AMPLIFICADOR DE AUDIO	952201630007	25/05/2015	REGULAR	ACTIVO
10703	SEDE CENTRAL	95	22	AMPLIFICADOR DE AUDIO	952201630008	25/05/2015	REGULAR	ACTIVO
10704	SEDE CENTRAL	95	22	AMPLIFICADOR DE AUDIO	952201630011	25/05/2015	REGULAR	ACTIVO
10705	SEDE CENTRAL	95	22	AMPLIFICADOR DE AUDIO	952201630012	25/05/2015	REGULAR	ACTIVO
10706	SEDE CENTRAL	95	22	AMPLIFICADOR DE AUDIO	952201630013	25/05/2016	REGULAR	ACTIVO
10707	SEDE CENTRAL	95	22	AMPLIFICADOR DE AUDIO	952201630014	25/05/2016	REGULAR	ACTIVO
10708	SEDE CENTRAL	95	22	AMPLIFICADOR MEZCLADOR	952202200001	13/02/2006	REGULAR	ACTIVO
10709	SEDE CENTRAL	95	22	AUDIFONOS PROFESIONALES	952210700009	4/11/2014	REGULAR	ACTIVO
10710	SEDE CENTRAL	95	22	AUDIFONOS PROFESIONALES	952210700010	4/11/2014	REGULAR	ACTIVO
10711	SEDE CENTRAL	95	22	CONSOLA PARA CONTROL DE AUDIO	952218640003	2/09/2011	REGULAR	ACTIVO
10712	SEDE CENTRAL	95	22	CONSOLA PARA CONTROL DE AUDIO	952218640007	3/11/2014	REGULAR	ACTIVO
10713	SEDE CENTRAL	95	22	CONSOLA PARA CONTROL DE AUDIO	952218640009	3/11/2014	REGULAR	ACTIVO

N°	Nombre del Local	Grupo	Clase	Denominación del bien	Código Patrimonial	Fecha de Adquisición	Estado	Condición
	A	B	C	D	E	F	G	H
10714	SEDE CENTRAL	95	22	CONSOLA PARA CONTROL DE AUDIO	952218640012	17/05/2016	REGULAR	ACTIVO
10715	SEDE CENTRAL	95	22	GRABADORA DE DISCO BLU-RAY	952245560007	26/11/2014	REGULAR	ACTIVO
10716	SEDE CENTRAL	95	22	MEZCLADORA DIGITAL DE SONIDO	952254720003	20/10/2014	REGULAR	ACTIVO
10717	SEDE CENTRAL	95	22	MEZCLADORA DIGITAL DE SONIDO	952254720004	16/05/2016	REGULAR	ACTIVO
10718	SEDE CENTRAL	95	22	MICROFONO (OTROS)	952254910027	13/02/2006	REGULAR	ACTIVO
10719	SEDE CENTRAL	95	22	MICROFONO (OTROS)	952254910029	13/02/2006	REGULAR	ACTIVO
10720	SEDE CENTRAL	95	22	MICROFONO (OTROS)	952254910031	13/02/2006	REGULAR	ACTIVO
10721	SEDE CENTRAL	95	22	MICROFONO (OTROS)	952254910048	14/03/2011	REGULAR	ACTIVO
10722	SEDE CENTRAL	95	22	MICROFONO (OTROS)	952254910061	24/11/2014	REGULAR	ACTIVO
10723	SEDE CENTRAL	95	22	MICROFONO (OTROS)	952254910062	24/11/2014	REGULAR	ACTIVO
10724	SEDE CENTRAL	95	22	MICROFONO (OTROS)	952254910063	24/11/2014	REGULAR	ACTIVO
10725	SEDE CENTRAL	95	22	MICROFONO (OTROS)	952254910065	24/11/2014	REGULAR	ACTIVO
10726	SEDE CENTRAL	95	22	MICROFONO (OTROS)	952254910070	1/12/2014	BUENO	ACTIVO
10727	SEDE CENTRAL	95	22	MICROFONO (OTROS)	952254910071	1/12/2014	BUENO	ACTIVO
10728	SEDE CENTRAL	95	22	MICROFONO (OTROS)	952254910072	1/12/2014	REGULAR	ACTIVO
10729	SEDE CENTRAL	95	22	MICROFONO (OTROS)	952254910073	1/12/2014	BUENO	ACTIVO
10730	SEDE CENTRAL	95	22	MICROFONO (OTROS)	952254910075	1/12/2014	BUENO	ACTIVO
10731	SEDE CENTRAL	95	22	MONITOR (OTROS)	952258120003	26/09/2011	REGULAR	ACTIVO
10732	SEDE CENTRAL	95	22	PROYECTOR	952266440060	16/12/2013	REGULAR	ACTIVO
10733	SEDE CENTRAL	95	22	PROYECTOR	952266440082	16/12/2013	REGULAR	ACTIVO
10734	SEDE CENTRAL	95	22	PROYECTOR	952266440087	16/12/2013	REGULAR	ACTIVO
10735	SEDE CENTRAL	95	22	REPRODUCTOR DE CASSETTES	952274420012	13/02/2006	REGULAR	ACTIVO
10736	SEDE CENTRAL	95	22	SWITCHER DE VIDEO DIGITAL	952280980003	11/04/2023	BUENO	ACTIVO
10737	SEDE CENTRAL	95	22	TELEVISOR LED	952285860050	2/05/2016	REGULAR	ACTIVO
10738	SEDE CENTRAL	11	22	EQUIPO PARA AIRE ACONDICIONADO TIPO DOMESTICO	112236140103	10/01/2006	REGULAR	ACTIVO
10739	SEDE CENTRAL	74	64	CASILLERO DE METAL - LOCKER	746428980067	16/09/2021	REGULAR	ACTIVO
10740	SEDE CENTRAL	74	64	CASILLERO DE METAL - LOCKER	746428980068	28/11/2022	REGULAR	ACTIVO
10741	SEDE CENTRAL	74	64	ESCALERA METALICA	746435760004	27/04/2001	REGULAR	ACTIVO
10742	SEDE CENTRAL	74	64	MÓDULO DE MELAMINA	746460980773	19/05/2016	REGULAR	ACTIVO
10743	SEDE CENTRAL	74	64	SILLA GIRATORIA DE METAL	746483902451	10/12/2015	REGULAR	ACTIVO
10744	SEDE CENTRAL	74	64	SILLA GIRATORIA DE METAL	746483902487	10/12/2015	REGULAR	ACTIVO
10745	SEDE CENTRAL	88	22	EXTINTOR	882225250094	2/04/1998	REGULAR	ACTIVO
10746	SEDE CENTRAL	46	22	EQUIPO DE ILUMINACION DE EMERGENCIA	462247850294	30/09/2021	REGULAR	ACTIVO
10747	SEDE CENTRAL	46	22	TABLERO DE CONTROL ELECTRICO TRIFASICO DE 34 POLOS	462290890005	15/10/2021	REGULAR	ACTIVO
10748	SEDE CENTRAL	74	64	GABINETE DE METAL	746444910107	9/11/2023	BUENO	ACTIVO
10749	SEDE CENTRAL	88	22	EXTINTOR DE GAS CARBONICO (CO2) DE 10 lb	882225250513	15/10/2021	REGULAR	ACTIVO
10750	SEDE CENTRAL	46	22	EQUIPO DE ILUMINACION DE EMERGENCIA	462247850246	30/09/2021	REGULAR	ACTIVO
10751	SEDE CENTRAL	88	22	EXTINTOR	882225250227	18/05/2006	REGULAR	ACTIVO
10752	SEDE CENTRAL	11	22	EQUIPO PARA AIRE ACONDICIONADO TIPO DOMESTICO	112236140423	16/11/2023	BUENO	ACTIVO
10753	SEDE CENTRAL	11	22	EQUIPO PARA AIRE ACONDICIONADO TIPO DOMESTICO	112236140425	16/11/2023	BUENO	ACTIVO
10754	SEDE CENTRAL	11	22	EQUIPO PARA AIRE ACONDICIONADO TIPO DOMESTICO	112236140427	13/12/2023	BUENO	ACTIVO
10755	SEDE CENTRAL	11	22	EQUIPO PARA AIRE ACONDICIONADO TIPO DOMESTICO	112236140428	13/12/2023	BUENO	ACTIVO
10756	SEDE CENTRAL	11	22	EQUIPO PARA AIRE ACONDICIONADO TIPO DOMESTICO	112236140429	13/12/2023	BUENO	ACTIVO
10757	SEDE CENTRAL	11	22	EQUIPO PARA AIRE ACONDICIONADO TIPO DOMESTICO	112236140430	13/12/2023	BUENO	ACTIVO
10758	SEDE CENTRAL	11	22	EQUIPO PARA AIRE ACONDICIONADO TIPO DOMESTICO	112236140431	13/12/2023	BUENO	ACTIVO
10759	SEDE CENTRAL	46	22	EQUIPO DE ILUMINACION DE EMERGENCIA	462247850174	14/09/2018	REGULAR	ACTIVO
10760	SEDE CENTRAL	46	22	EQUIPO DE ILUMINACION DE EMERGENCIA	462247850178	14/09/2018	REGULAR	ACTIVO
10761	SEDE CENTRAL	46	22	TABLERO DE CONTROL	462290890001	30/07/2015	REGULAR	ACTIVO
10762	SEDE CENTRAL	67	22	ELECTROBOMBA	672235280012	7/11/2014	REGULAR	ACTIVO
10763	SEDE CENTRAL	67	22	ELECTROBOMBA	672235280013	7/11/2014	REGULAR	ACTIVO
10764	SEDE CENTRAL	67	22	ELECTROBOMBA	672235280014	10/07/2015	REGULAR	ACTIVO
10765	SEDE CENTRAL	67	22	ELECTROBOMBA	672235280015	10/07/2015	REGULAR	ACTIVO
10766	SEDE CENTRAL	67	22	ELECTROBOMBA	672235280016	10/07/2015	REGULAR	ACTIVO
10767	SEDE CENTRAL	67	22	ELECTROBOMBA	672235280020	1/04/2022	REGULAR	ACTIVO
10768	SEDE CENTRAL	67	22	ELECTROBOMBA	672235280021	1/04/2022	REGULAR	ACTIVO
10769	SEDE CENTRAL	67	36	TANQUE DE METAL - CISTERNA	673677630003	22/11/2013	REGULAR	ACTIVO

N°	Nombre del Local	Grupo	Clase	Denominación del bien	Código Patrimonial	Fecha de Adquisición	Estado	Condición
	A	B	C	D	E	F	G	H
10770	SEDE CENTRAL	67	36	TANQUE HIDRONEUMATICO	673678200001	30/07/2015	REGULAR	ACTIVO
10771	SEDE CENTRAL	88	22	EXTINTOR	882225250482	1/06/2018	REGULAR	ACTIVO
10772	SEDE CENTRAL	11	22	EXTRACTOR DE AIRE	112248020052	21/08/2017	REGULAR	ACTIVO
10773	SEDE CENTRAL	11	22	INYECTOR DE AIRE	112253960001	21/08/2017	REGULAR	ACTIVO
10774	SEDE CENTRAL	46	22	TRANSFORMADOR (MAYOR A 1/4 UIT)	462299500014	16/05/2016	REGULAR	ACTIVO
10775	SEDE CENTRAL	74	64	BANCA - BANQUETA AISLANTE DE POLIESTER REFORZADO DE FIBRA DE VIDRIO	746411010001	24/11/2023	BUENO	ACTIVO
10776	SEDE CENTRAL	88	22	EXTINTOR	882225250412	10/02/2015	REGULAR	ACTIVO
10777	SEDE CENTRAL	88	22	EXTINTOR	882225250303	28/10/2010	REGULAR	ACTIVO
10778	SEDE CENTRAL	11	22	EQUIPO PARA AIRE ACONDICIONADO TIPO DOMESTICO	112236140340	23/11/2017	REGULAR	ACTIVO
10779	SEDE CENTRAL	46	22	ACUMULADOR DE ENERGIA - EQUIPO DE UPS	462200500039	13/12/2021	REGULAR	ACTIVO
10780	SEDE CENTRAL	46	22	TABLERO DE CONTROL ELECTRICO TRIFASICO DE 34 POLOS	462290890004	13/10/2021	REGULAR	ACTIVO
10781	SEDE CENTRAL	46	22	TRANSFORMADOR (MAYOR A 1/4 UIT)	462299500013	28/12/2015	REGULAR	ACTIVO
10782	SEDE CENTRAL	95	22	TABLERO ELECTRICO DE CONTROL	952281740018	31/12/2015	REGULAR	ACTIVO
10783	SEDE CENTRAL	46	22	EQUIPO DE ILUMINACION DE EMERGENCIA	462247850332	30/09/2021	REGULAR	ACTIVO
10784	SEDE CENTRAL	46	22	TABLERO DE CONTROL ELECTRICO TRIFASICO DE 33 POLOS	462290890003	13/10/2021	REGULAR	ACTIVO
10785	SEDE CENTRAL	46	22	EQUIPO DE ILUMINACION DE EMERGENCIA	462247850249	30/09/2021	REGULAR	ACTIVO
10786	SEDE CENTRAL	46	22	EQUIPO DE ILUMINACION DE EMERGENCIA	462247850289	30/09/2021	REGULAR	ACTIVO
10787	SEDE CENTRAL	88	22	EXTINTOR	882225250471	1/06/2018	REGULAR	ACTIVO
10788	SEDE CENTRAL	46	22	EQUIPO DE ILUMINACION DE EMERGENCIA	462247850248	30/09/2021	REGULAR	ACTIVO
10789	SEDE CENTRAL	74	64	PERCHERO METALICO	746472380005	16/07/2002	REGULAR	ACTIVO
10790	SEDE CENTRAL	74	64	SILLA GIRATORIA DE METAL	746483903505	29/08/2023	BUENO	ACTIVO
10791	SEDE CENTRAL	74	64	CASILLERO DE METAL - LOCKER	746428980061	31/08/2017	REGULAR	ACTIVO
10792	SEDE CENTRAL	74	64	MOSTRADOR DE MADERA	746462880012	3/12/2008	REGULAR	ACTIVO
10793	SEDE CENTRAL	74	64	PANEL PUBLICITARIO	746466270009	3/12/2008	REGULAR	ACTIVO
10794	SEDE CENTRAL	74	64	SILLA GIRATORIA DE METAL	746483903239	22/06/2018	REGULAR	ACTIVO
10795	SEDE CENTRAL	74	64	SILLON FIJO DE MADERA	746487290008	3/12/2008	REGULAR	ACTIVO
10796	SEDE CENTRAL	74	64	SILLON FIJO DE MADERA	746487290009	3/12/2008	REGULAR	ACTIVO
10797	SEDE CENTRAL	74	64	SILLON FIJO DE MADERA	746487290013	3/12/2008	REGULAR	ACTIVO
10798	SEDE CENTRAL	88	22	EXTINTOR	882225250361	30/09/2014	REGULAR	ACTIVO
10799	SEDE CENTRAL	46	22	EQUIPO DE ILUMINACION DE EMERGENCIA	462247850443	11/11/2022	REGULAR	ACTIVO
10800	SEDE CENTRAL	74	08	EQUIPO DE CONTROL DE ACCESO BIOMETRICO	740826000021	19/07/2023	REGULAR	ACTIVO
10801	SEDE CENTRAL	74	08	EQUIPO DE CONTROL DE ACCESO BIOMETRICO	740826000022	19/07/2023	REGULAR	ACTIVO
10802	SEDE CENTRAL	74	08	EQUIPO DE CONTROL DE ACCESO BIOMETRICO	740826000024	19/07/2023	BUENO	ACTIVO
10803	SEDE CENTRAL	74	64	GABINETE DE METAL	746444910093	9/11/2023	BUENO	ACTIVO
10804	SEDE CENTRAL	74	64	GABINETE DE METAL	746444910094	9/11/2023	BUENO	ACTIVO
10805	SEDE CENTRAL	95	22	CAMARA DE VIDEO DIGITAL	952214700006	15/07/2011	MALO	ACTIVO
10806	SEDE CENTRAL	46	22	EQUIPO DE ILUMINACION DE EMERGENCIA	462247850444	11/11/2022	REGULAR	ACTIVO
10807	SEDE CENTRAL	88	22	EXTINTOR	882225250436	1/06/2018	REGULAR	ACTIVO
10808	SEDE CENTRAL	46	22	EQUIPO DE ILUMINACION DE EMERGENCIA	462247850440	11/11/2022	REGULAR	ACTIVO
10809	SEDE CENTRAL	46	22	EQUIPO DE ILUMINACION DE EMERGENCIA	462247850442	11/11/2022	BUENO	ACTIVO
10810	SEDE CENTRAL	88	22	EXTINTOR	882225250221	18/05/2006	REGULAR	ACTIVO
10811	SEDE CENTRAL	88	22	EXTINTOR	882225250235	18/05/2006	REGULAR	ACTIVO
10812	SEDE CENTRAL	88	22	EXTINTOR	882225250299	28/10/2010	REGULAR	ACTIVO
10813	SEDE CENTRAL	95	22	CAMARA DE VIDEO	952214670039	28/08/2019	MALO	ACTIVO
10814	SEDE CENTRAL	95	22	CAMARA DE VIDEO DIGITAL IP TIPO DOMO	952214700047	19/07/2023	BUENO	ACTIVO
10815	SEDE CENTRAL	88	22	EXTINTOR	882225250437	1/06/2018	REGULAR	ACTIVO
10816	SEDE CENTRAL	11	22	EQUIPO PARA AIRE ACONDICIONADO TIPO DOMESTICO	112236140352	23/11/2017	REGULAR	ACTIVO
10817	SEDE CENTRAL	46	22	EQUIPO DE ILUMINACION DE EMERGENCIA	462247850205	14/09/2018	REGULAR	ACTIVO
10818	SEDE CENTRAL	74	64	SILLA GIRATORIA DE METAL	746483901546	22/11/2013	REGULAR	ACTIVO
10819	SEDE CENTRAL	88	22	EXTINTOR	882225250215	18/05/2006	REGULAR	ACTIVO
10820	SEDE CENTRAL	88	22	EXTINTOR	882225250367	30/09/2014	REGULAR	ACTIVO
10821	SEDE CENTRAL	88	22	EXTINTOR	882225250469	1/06/2018	REGULAR	ACTIVO
10822	SEDE CENTRAL	46	22	EQUIPO DE ILUMINACION DE EMERGENCIA	462247850328	30/09/2021	REGULAR	ACTIVO
10823	SEDE CENTRAL	46	22	EQUIPO DE ILUMINACION DE EMERGENCIA	462247850329	30/09/2021	REGULAR	ACTIVO
10824	SEDE CENTRAL	11	22	VENTILADOR ELECTRICO PARA MESA O DE PIE	112279700546	13/12/2022	REGULAR	ACTIVO

N°	Nombre del Local	Grupo	Clase	Denominación del bien	Código Patrimonial	Fecha de Adquisición	Estado	Condición
	A	B	C	D	E	F	G	H
10825	SEDE CENTRAL	74	64	MÓDULO DE MELAMINA	746460980174	19/08/2013	REGULAR	ACTIVO
10826	SEDE CENTRAL	74	64	MÓDULO DE MELAMINA	746460980918	21/12/2022	REGULAR	ACTIVO
10827	SEDE CENTRAL	74	64	SILLA FIJA DE METAL	746481871220	8/08/2005	REGULAR	ACTIVO
10828	SEDE CENTRAL	74	64	SILLA GIRATORIA DE METAL	746483903170	22/06/2018	REGULAR	ACTIVO
10829	SEDE CENTRAL	74	64	GABINETE DE METAL	746444910108	9/11/2023	BUENO	ACTIVO
10830	SEDE CENTRAL	74	64	GABINETE DE METAL	746444910109	9/11/2023	BUENO	ACTIVO
10831	SEDE CENTRAL	88	22	EXTINTOR DE GAS CARBONICO (CO2) DE 10 lb	882225250504	15/10/2021	REGULAR	ACTIVO
10832	SEDE CENTRAL	11	22	EQUIPO PARA AIRE ACONDICIONADO TIPO DOMESTICO	112236140280	23/12/2014	REGULAR	ACTIVO
10833	SEDE CENTRAL	11	22	EQUIPO PARA AIRE ACONDICIONADO TIPO DOMESTICO	112236140281	23/12/2014	REGULAR	ACTIVO
10834	SEDE CENTRAL	11	22	EQUIPO PARA AIRE ACONDICIONADO TIPO DOMESTICO	112236140282	23/12/2014	REGULAR	ACTIVO
10835	SEDE CENTRAL	11	22	EQUIPO PARA AIRE ACONDICIONADO TIPO DOMESTICO	112236140283	23/12/2014	REGULAR	ACTIVO
10836	SEDE CENTRAL	11	22	EQUIPO PARA AIRE ACONDICIONADO TIPO DOMESTICO	112236140288	23/12/2014	REGULAR	ACTIVO
10837	SEDE CENTRAL	39	64	BUTACA PARA AUDITORIO	396426620001	30/05/1996	REGULAR	ACTIVO
10838	SEDE CENTRAL	39	64	BUTACA PARA AUDITORIO	396426620002	30/05/1996	REGULAR	ACTIVO
10839	SEDE CENTRAL	39	64	BUTACA PARA AUDITORIO	396426620003	30/05/1996	REGULAR	ACTIVO
10840	SEDE CENTRAL	39	64	BUTACA PARA AUDITORIO	396426620004	30/05/1996	REGULAR	ACTIVO
10841	SEDE CENTRAL	39	64	BUTACA PARA AUDITORIO	396426620005	30/05/1996	REGULAR	ACTIVO
10842	SEDE CENTRAL	39	64	BUTACA PARA AUDITORIO	396426620006	30/05/1996	REGULAR	ACTIVO
10843	SEDE CENTRAL	39	64	BUTACA PARA AUDITORIO	396426620007	30/05/1996	REGULAR	ACTIVO
10844	SEDE CENTRAL	39	64	BUTACA PARA AUDITORIO	396426620008	30/05/1996	REGULAR	ACTIVO
10845	SEDE CENTRAL	39	64	BUTACA PARA AUDITORIO	396426620009	30/05/1996	REGULAR	ACTIVO
10846	SEDE CENTRAL	39	64	BUTACA PARA AUDITORIO	396426620010	30/05/1996	REGULAR	ACTIVO
10847	SEDE CENTRAL	39	64	BUTACA PARA AUDITORIO	396426620011	30/05/1996	REGULAR	ACTIVO
10848	SEDE CENTRAL	39	64	BUTACA PARA AUDITORIO	396426620012	30/05/1996	REGULAR	ACTIVO
10849	SEDE CENTRAL	39	64	BUTACA PARA AUDITORIO	396426620013	30/05/1996	REGULAR	ACTIVO
10850	SEDE CENTRAL	39	64	BUTACA PARA AUDITORIO	396426620014	30/05/1996	REGULAR	ACTIVO
10851	SEDE CENTRAL	39	64	BUTACA PARA AUDITORIO	396426620015	30/05/1996	REGULAR	ACTIVO
10852	SEDE CENTRAL	39	64	BUTACA PARA AUDITORIO	396426620016	30/05/1996	REGULAR	ACTIVO
10853	SEDE CENTRAL	39	64	BUTACA PARA AUDITORIO	396426620017	30/05/1996	BUENO	ACTIVO
10854	SEDE CENTRAL	39	64	BUTACA PARA AUDITORIO	396426620018	30/05/1996	BUENO	ACTIVO
10855	SEDE CENTRAL	39	64	BUTACA PARA AUDITORIO	396426620019	30/05/1996	REGULAR	ACTIVO
10856	SEDE CENTRAL	39	64	BUTACA PARA AUDITORIO	396426620020	30/05/1996	REGULAR	ACTIVO
10857	SEDE CENTRAL	39	64	BUTACA PARA AUDITORIO	396426620021	30/05/1996	REGULAR	ACTIVO
10858	SEDE CENTRAL	39	64	BUTACA PARA AUDITORIO	396426620023	30/05/1996	REGULAR	ACTIVO
10859	SEDE CENTRAL	39	64	BUTACA PARA AUDITORIO	396426620024	30/05/1996	REGULAR	ACTIVO
10860	SEDE CENTRAL	39	64	BUTACA PARA AUDITORIO	396426620025	30/05/1996	REGULAR	ACTIVO
10861	SEDE CENTRAL	39	64	BUTACA PARA AUDITORIO	396426620026	30/05/1996	REGULAR	ACTIVO
10862	SEDE CENTRAL	39	64	BUTACA PARA AUDITORIO	396426620027	30/05/1996	REGULAR	ACTIVO
10863	SEDE CENTRAL	39	64	BUTACA PARA AUDITORIO	396426620028	30/05/1996	REGULAR	ACTIVO
10864	SEDE CENTRAL	39	64	BUTACA PARA AUDITORIO	396426620029	30/05/1996	REGULAR	ACTIVO
10865	SEDE CENTRAL	39	64	BUTACA PARA AUDITORIO	396426620030	30/05/1996	REGULAR	ACTIVO
10866	SEDE CENTRAL	39	64	BUTACA PARA AUDITORIO	396426620031	30/05/1996	REGULAR	ACTIVO
10867	SEDE CENTRAL	39	64	BUTACA PARA AUDITORIO	396426620032	30/05/1996	BUENO	ACTIVO
10868	SEDE CENTRAL	39	64	BUTACA PARA AUDITORIO	396426620033	30/05/1996	REGULAR	ACTIVO
10869	SEDE CENTRAL	39	64	BUTACA PARA AUDITORIO	396426620034	30/05/1996	REGULAR	ACTIVO
10870	SEDE CENTRAL	39	64	BUTACA PARA AUDITORIO	396426620035	30/05/1996	REGULAR	ACTIVO
10871	SEDE CENTRAL	39	64	BUTACA PARA AUDITORIO	396426620036	30/05/1996	REGULAR	ACTIVO
10872	SEDE CENTRAL	39	64	BUTACA PARA AUDITORIO	396426620037	30/05/1996	REGULAR	ACTIVO
10873	SEDE CENTRAL	39	64	BUTACA PARA AUDITORIO	396426620038	30/05/1996	REGULAR	ACTIVO
10874	SEDE CENTRAL	39	64	BUTACA PARA AUDITORIO	396426620039	30/05/1996	REGULAR	ACTIVO
10875	SEDE CENTRAL	39	64	BUTACA PARA AUDITORIO	396426620040	30/05/1996	REGULAR	ACTIVO
10876	SEDE CENTRAL	39	64	BUTACA PARA AUDITORIO	396426620041	30/05/1996	REGULAR	ACTIVO
10877	SEDE CENTRAL	39	64	BUTACA PARA AUDITORIO	396426620042	30/05/1996	REGULAR	ACTIVO
10878	SEDE CENTRAL	39	64	BUTACA PARA AUDITORIO	396426620043	30/05/1996	REGULAR	ACTIVO
10879	SEDE CENTRAL	39	64	BUTACA PARA AUDITORIO	396426620044	30/05/1996	REGULAR	ACTIVO
10880	SEDE CENTRAL	39	64	BUTACA PARA AUDITORIO	396426620045	30/05/1996	REGULAR	ACTIVO

N°	Nombre del Local	Grupo	Clase	Denominación del bien	Código Patrimonial	Fecha de Adquisición	Estado	Condición
	A	B	C	D	E	F	G	H
10881	SEDE CENTRAL	39	64	BUTACA PARA AUDITORIO	396426620046	30/05/1996	REGULAR	ACTIVO
10882	SEDE CENTRAL	39	64	BUTACA PARA AUDITORIO	396426620047	30/05/1996	REGULAR	ACTIVO
10883	SEDE CENTRAL	39	64	BUTACA PARA AUDITORIO	396426620048	30/05/1996	REGULAR	ACTIVO
10884	SEDE CENTRAL	39	64	BUTACA PARA AUDITORIO	396426620049	30/05/1996	REGULAR	ACTIVO
10885	SEDE CENTRAL	39	64	BUTACA PARA AUDITORIO	396426620050	30/05/1996	REGULAR	ACTIVO
10886	SEDE CENTRAL	39	64	BUTACA PARA AUDITORIO	396426620051	30/05/1996	REGULAR	ACTIVO
10887	SEDE CENTRAL	39	64	BUTACA PARA AUDITORIO	396426620052	30/05/1996	REGULAR	ACTIVO
10888	SEDE CENTRAL	39	64	BUTACA PARA AUDITORIO	396426620053	30/05/1996	REGULAR	ACTIVO
10889	SEDE CENTRAL	39	64	BUTACA PARA AUDITORIO	396426620054	30/05/1996	REGULAR	ACTIVO
10890	SEDE CENTRAL	39	64	BUTACA PARA AUDITORIO	396426620055	30/05/1996	REGULAR	ACTIVO
10891	SEDE CENTRAL	39	64	BUTACA PARA AUDITORIO	396426620056	30/05/1996	REGULAR	ACTIVO
10892	SEDE CENTRAL	39	64	BUTACA PARA AUDITORIO	396426620057	30/05/1996	REGULAR	ACTIVO
10893	SEDE CENTRAL	39	64	BUTACA PARA AUDITORIO	396426620058	30/05/1996	REGULAR	ACTIVO
10894	SEDE CENTRAL	39	64	BUTACA PARA AUDITORIO	396426620059	30/05/1996	REGULAR	ACTIVO
10895	SEDE CENTRAL	39	64	BUTACA PARA AUDITORIO	396426620060	30/05/1996	REGULAR	ACTIVO
10896	SEDE CENTRAL	39	64	BUTACA PARA AUDITORIO	396426620061	30/05/1996	REGULAR	ACTIVO
10897	SEDE CENTRAL	39	64	BUTACA PARA AUDITORIO	396426620062	30/05/1996	REGULAR	ACTIVO
10898	SEDE CENTRAL	39	64	BUTACA PARA AUDITORIO	396426620063	30/05/1996	REGULAR	ACTIVO
10899	SEDE CENTRAL	39	64	BUTACA PARA AUDITORIO	396426620064	30/05/1996	REGULAR	ACTIVO
10900	SEDE CENTRAL	39	64	BUTACA PARA AUDITORIO	396426620065	30/05/1996	REGULAR	ACTIVO
10901	SEDE CENTRAL	39	64	BUTACA PARA AUDITORIO	396426620066	30/05/1996	REGULAR	ACTIVO
10902	SEDE CENTRAL	39	64	BUTACA PARA AUDITORIO	396426620067	30/05/1996	REGULAR	ACTIVO
10903	SEDE CENTRAL	39	64	BUTACA PARA AUDITORIO	396426620068	30/05/1996	REGULAR	ACTIVO
10904	SEDE CENTRAL	39	64	BUTACA PARA AUDITORIO	396426620069	30/05/1996	REGULAR	ACTIVO
10905	SEDE CENTRAL	39	64	BUTACA PARA AUDITORIO	396426620070	30/05/1996	REGULAR	ACTIVO
10906	SEDE CENTRAL	39	64	BUTACA PARA AUDITORIO	396426620071	30/05/1996	REGULAR	ACTIVO
10907	SEDE CENTRAL	39	64	BUTACA PARA AUDITORIO	396426620072	30/05/1996	REGULAR	ACTIVO
10908	SEDE CENTRAL	39	64	BUTACA PARA AUDITORIO	396426620073	30/05/1996	REGULAR	ACTIVO
10909	SEDE CENTRAL	39	64	BUTACA PARA AUDITORIO	396426620074	30/05/1996	REGULAR	ACTIVO
10910	SEDE CENTRAL	39	64	BUTACA PARA AUDITORIO	396426620075	30/05/1996	REGULAR	ACTIVO
10911	SEDE CENTRAL	39	64	BUTACA PARA AUDITORIO	396426620076	30/05/1996	BUENO	ACTIVO
10912	SEDE CENTRAL	39	64	BUTACA PARA AUDITORIO	396426620077	30/05/1996	REGULAR	ACTIVO
10913	SEDE CENTRAL	39	64	BUTACA PARA AUDITORIO	396426620078	30/05/1996	REGULAR	ACTIVO
10914	SEDE CENTRAL	39	64	BUTACA PARA AUDITORIO	396426620079	30/05/1996	REGULAR	ACTIVO
10915	SEDE CENTRAL	39	64	BUTACA PARA AUDITORIO	396426620080	30/05/1996	REGULAR	ACTIVO
10916	SEDE CENTRAL	39	64	BUTACA PARA AUDITORIO	396426620081	30/05/1996	REGULAR	ACTIVO
10917	SEDE CENTRAL	39	64	BUTACA PARA AUDITORIO	396426620082	30/05/1996	REGULAR	ACTIVO
10918	SEDE CENTRAL	39	64	BUTACA PARA AUDITORIO	396426620083	30/05/1996	REGULAR	ACTIVO
10919	SEDE CENTRAL	39	64	BUTACA PARA AUDITORIO	396426620084	30/05/1996	REGULAR	ACTIVO
10920	SEDE CENTRAL	39	64	BUTACA PARA AUDITORIO	396426620085	30/05/1996	REGULAR	ACTIVO
10921	SEDE CENTRAL	39	64	BUTACA PARA AUDITORIO	396426620086	30/05/1996	REGULAR	ACTIVO
10922	SEDE CENTRAL	39	64	BUTACA PARA AUDITORIO	396426620087	30/05/1996	REGULAR	ACTIVO
10923	SEDE CENTRAL	39	64	BUTACA PARA AUDITORIO	396426620088	30/05/1996	REGULAR	ACTIVO
10924	SEDE CENTRAL	39	64	BUTACA PARA AUDITORIO	396426620089	30/05/1996	REGULAR	ACTIVO
10925	SEDE CENTRAL	39	64	BUTACA PARA AUDITORIO	396426620090	30/05/1996	REGULAR	ACTIVO
10926	SEDE CENTRAL	39	64	BUTACA PARA AUDITORIO	396426620091	30/05/1996	REGULAR	ACTIVO
10927	SEDE CENTRAL	39	64	BUTACA PARA AUDITORIO	396426620092	30/05/1996	REGULAR	ACTIVO
10928	SEDE CENTRAL	39	64	BUTACA PARA AUDITORIO	396426620093	30/05/1996	REGULAR	ACTIVO
10929	SEDE CENTRAL	39	64	BUTACA PARA AUDITORIO	396426620094	30/05/1996	REGULAR	ACTIVO
10930	SEDE CENTRAL	39	64	BUTACA PARA AUDITORIO	396426620095	30/05/1996	REGULAR	ACTIVO
10931	SEDE CENTRAL	39	64	BUTACA PARA AUDITORIO	396426620096	30/05/1996	REGULAR	ACTIVO
10932	SEDE CENTRAL	39	64	BUTACA PARA AUDITORIO	396426620097	30/05/1996	REGULAR	ACTIVO
10933	SEDE CENTRAL	39	64	BUTACA PARA AUDITORIO	396426620098	30/05/1996	REGULAR	ACTIVO
10934	SEDE CENTRAL	39	64	BUTACA PARA AUDITORIO	396426620099	30/05/1996	REGULAR	ACTIVO
10935	SEDE CENTRAL	39	64	BUTACA PARA AUDITORIO	396426620100	30/05/1996	REGULAR	ACTIVO
10936	SEDE CENTRAL	39	64	BUTACA PARA AUDITORIO	396426620101	30/05/1996	REGULAR	ACTIVO

N°	Nombre del Local	Grupo	Clase	Denominación del bien	Código Patrimonial	Fecha de Adquisición	Estado	Condición
	A	B	C	D	E	F	G	H
10937	SEDE CENTRAL	39	64	BUTACA PARA AUDITORIO	396426620102	30/05/1996	REGULAR	ACTIVO
10938	SEDE CENTRAL	39	64	BUTACA PARA AUDITORIO	396426620103	30/05/1996	REGULAR	ACTIVO
10939	SEDE CENTRAL	39	64	BUTACA PARA AUDITORIO	396426620104	30/05/1996	REGULAR	ACTIVO
10940	SEDE CENTRAL	39	64	BUTACA PARA AUDITORIO	396426620105	30/05/1996	REGULAR	ACTIVO
10941	SEDE CENTRAL	39	64	BUTACA PARA AUDITORIO	396426620106	30/05/1996	REGULAR	ACTIVO
10942	SEDE CENTRAL	39	64	BUTACA PARA AUDITORIO	396426620107	30/05/1996	REGULAR	ACTIVO
10943	SEDE CENTRAL	39	64	BUTACA PARA AUDITORIO	396426620108	30/05/1996	REGULAR	ACTIVO
10944	SEDE CENTRAL	39	64	BUTACA PARA AUDITORIO	396426620109	30/05/1996	REGULAR	ACTIVO
10945	SEDE CENTRAL	39	64	BUTACA PARA AUDITORIO	396426620110	30/05/1996	REGULAR	ACTIVO
10946	SEDE CENTRAL	39	64	BUTACA PARA AUDITORIO	396426620111	30/05/1996	REGULAR	ACTIVO
10947	SEDE CENTRAL	39	64	BUTACA PARA AUDITORIO	396426620112	30/05/1996	REGULAR	ACTIVO
10948	SEDE CENTRAL	39	64	BUTACA PARA AUDITORIO	396426620113	30/05/1996	REGULAR	ACTIVO
10949	SEDE CENTRAL	39	64	BUTACA PARA AUDITORIO	396426620114	30/05/1996	REGULAR	ACTIVO
10950	SEDE CENTRAL	39	64	BUTACA PARA AUDITORIO	396426620115	30/05/1996	REGULAR	ACTIVO
10951	SEDE CENTRAL	39	64	BUTACA PARA AUDITORIO	396426620116	30/05/1996	REGULAR	ACTIVO
10952	SEDE CENTRAL	39	64	BUTACA PARA AUDITORIO	396426620117	30/05/1996	REGULAR	ACTIVO
10953	SEDE CENTRAL	39	64	BUTACA PARA AUDITORIO	396426620118	30/05/1996	REGULAR	ACTIVO
10954	SEDE CENTRAL	39	64	BUTACA PARA AUDITORIO	396426620119	30/05/1996	REGULAR	ACTIVO
10955	SEDE CENTRAL	39	64	BUTACA PARA AUDITORIO	396426620120	30/05/1996	REGULAR	ACTIVO
10956	SEDE CENTRAL	39	64	BUTACA PARA AUDITORIO	396426620121	30/05/1996	REGULAR	ACTIVO
10957	SEDE CENTRAL	39	64	BUTACA PARA AUDITORIO	396426620122	30/05/1996	REGULAR	ACTIVO
10958	SEDE CENTRAL	39	64	BUTACA PARA AUDITORIO	396426620123	30/05/1996	REGULAR	ACTIVO
10959	SEDE CENTRAL	39	64	BUTACA PARA AUDITORIO	396426620124	30/05/1996	REGULAR	ACTIVO
10960	SEDE CENTRAL	39	64	BUTACA PARA AUDITORIO	396426620125	30/05/1996	REGULAR	ACTIVO
10961	SEDE CENTRAL	39	64	BUTACA PARA AUDITORIO	396426620126	30/05/1996	REGULAR	ACTIVO
10962	SEDE CENTRAL	39	64	BUTACA PARA AUDITORIO	396426620127	30/05/1996	REGULAR	ACTIVO
10963	SEDE CENTRAL	39	64	BUTACA PARA AUDITORIO	396426620128	30/05/1996	REGULAR	ACTIVO
10964	SEDE CENTRAL	39	64	BUTACA PARA AUDITORIO	396426620129	30/05/1996	REGULAR	ACTIVO
10965	SEDE CENTRAL	39	64	BUTACA PARA AUDITORIO	396426620130	30/05/1996	REGULAR	ACTIVO
10966	SEDE CENTRAL	39	64	BUTACA PARA AUDITORIO	396426620131	30/05/1996	REGULAR	ACTIVO
10967	SEDE CENTRAL	39	64	BUTACA PARA AUDITORIO	396426620132	30/05/1996	REGULAR	ACTIVO
10968	SEDE CENTRAL	39	64	BUTACA PARA AUDITORIO	396426620133	30/05/1996	REGULAR	ACTIVO
10969	SEDE CENTRAL	39	64	BUTACA PARA AUDITORIO	396426620134	30/05/1996	REGULAR	ACTIVO
10970	SEDE CENTRAL	39	64	BUTACA PARA AUDITORIO	396426620135	30/05/1996	REGULAR	ACTIVO
10971	SEDE CENTRAL	39	64	BUTACA PARA AUDITORIO	396426620136	30/05/1996	REGULAR	ACTIVO
10972	SEDE CENTRAL	39	64	BUTACA PARA AUDITORIO	396426620137	30/05/1996	REGULAR	ACTIVO
10973	SEDE CENTRAL	39	64	BUTACA PARA AUDITORIO	396426620138	30/05/1996	REGULAR	ACTIVO
10974	SEDE CENTRAL	39	64	BUTACA PARA AUDITORIO	396426620139	30/05/1996	REGULAR	ACTIVO
10975	SEDE CENTRAL	39	64	BUTACA PARA AUDITORIO	396426620140	30/05/1996	REGULAR	ACTIVO
10976	SEDE CENTRAL	39	64	BUTACA PARA AUDITORIO	396426620141	30/05/1996	REGULAR	ACTIVO
10977	SEDE CENTRAL	39	64	BUTACA PARA AUDITORIO	396426620142	30/05/1996	REGULAR	ACTIVO
10978	SEDE CENTRAL	39	64	BUTACA PARA AUDITORIO	396426620143	30/05/1996	REGULAR	ACTIVO
10979	SEDE CENTRAL	39	64	BUTACA PARA AUDITORIO	396426620145	30/05/1996	REGULAR	ACTIVO
10980	SEDE CENTRAL	39	64	BUTACA PARA AUDITORIO	396426620146	30/05/1996	REGULAR	ACTIVO
10981	SEDE CENTRAL	39	64	BUTACA PARA AUDITORIO	396426620147	30/05/1996	REGULAR	ACTIVO
10982	SEDE CENTRAL	39	64	BUTACA PARA AUDITORIO	396426620148	30/05/1996	REGULAR	ACTIVO
10983	SEDE CENTRAL	39	64	BUTACA PARA AUDITORIO	396426620149	30/05/1996	REGULAR	ACTIVO
10984	SEDE CENTRAL	39	64	BUTACA PARA AUDITORIO	396426620151	30/05/1996	REGULAR	ACTIVO
10985	SEDE CENTRAL	39	64	BUTACA PARA AUDITORIO	396426620152	30/05/1996	REGULAR	ACTIVO
10986	SEDE CENTRAL	39	64	BUTACA PARA AUDITORIO	396426620153	30/05/1996	REGULAR	ACTIVO
10987	SEDE CENTRAL	39	64	BUTACA PARA AUDITORIO	396426620154	30/05/1996	REGULAR	ACTIVO
10988	SEDE CENTRAL	39	64	BUTACA PARA AUDITORIO	396426620155	30/05/1996	REGULAR	ACTIVO
10989	SEDE CENTRAL	39	64	BUTACA PARA AUDITORIO	396426620156	30/05/1996	REGULAR	ACTIVO
10990	SEDE CENTRAL	39	64	BUTACA PARA AUDITORIO	396426620157	30/05/1996	REGULAR	ACTIVO
10991	SEDE CENTRAL	39	64	BUTACA PARA AUDITORIO	396426620158	30/05/1996	REGULAR	ACTIVO
10992	SEDE CENTRAL	39	64	BUTACA PARA AUDITORIO	396426620159	30/05/1996	REGULAR	ACTIVO

N°	Nombre del Local	Grupo	Clase	Denominación del bien	Código Patrimonial	Fecha de Adquisición	Estado	Condición
	A	B	C	D	E	F	G	H
10993	SEDE CENTRAL	39	64	BUTACA PARA AUDITORIO	396426620160	30/05/1996	REGULAR	ACTIVO
10994	SEDE CENTRAL	39	64	BUTACA PARA AUDITORIO	396426620161	30/05/1996	REGULAR	ACTIVO
10995	SEDE CENTRAL	39	64	BUTACA PARA AUDITORIO	396426620162	30/05/1996	REGULAR	ACTIVO
10996	SEDE CENTRAL	39	64	BUTACA PARA AUDITORIO	396426620164	30/05/1996	REGULAR	ACTIVO
10997	SEDE CENTRAL	39	64	BUTACA PARA AUDITORIO	396426620165	30/05/1996	REGULAR	ACTIVO
10998	SEDE CENTRAL	39	64	BUTACA PARA AUDITORIO	396426620166	30/05/1996	REGULAR	ACTIVO
10999	SEDE CENTRAL	39	64	BUTACA PARA AUDITORIO	396426620167	30/05/1996	REGULAR	ACTIVO
11000	SEDE CENTRAL	39	64	BUTACA PARA AUDITORIO	396426620168	30/05/1996	REGULAR	ACTIVO
11001	SEDE CENTRAL	39	64	BUTACA PARA AUDITORIO	396426620169	30/05/1996	REGULAR	ACTIVO
11002	SEDE CENTRAL	39	64	BUTACA PARA AUDITORIO	396426620170	30/05/1996	REGULAR	ACTIVO
11003	SEDE CENTRAL	39	64	BUTACA PARA AUDITORIO	396426620171	30/05/1996	REGULAR	ACTIVO
11004	SEDE CENTRAL	39	64	BUTACA PARA AUDITORIO	396426620172	30/05/1996	REGULAR	ACTIVO
11005	SEDE CENTRAL	39	64	BUTACA PARA AUDITORIO	396426620173	30/05/1996	REGULAR	ACTIVO
11006	SEDE CENTRAL	39	64	BUTACA PARA AUDITORIO	396426620174	30/05/1996	REGULAR	ACTIVO
11007	SEDE CENTRAL	39	64	BUTACA PARA AUDITORIO	396426620175	30/05/1996	REGULAR	ACTIVO
11008	SEDE CENTRAL	39	64	BUTACA PARA AUDITORIO	396426620176	30/05/1996	REGULAR	ACTIVO
11009	SEDE CENTRAL	67	22	SALVAESCALERA MOVIL	672289460002	16/11/2022	REGULAR	ACTIVO
11010	SEDE CENTRAL	67	64	RACK (OTROS)	676454340043	17/09/2015	REGULAR	ACTIVO
11011	SEDE CENTRAL	67	64	RACK (OTROS)	676454340044	17/09/2015	REGULAR	ACTIVO
11012	SEDE CENTRAL	67	64	RACK (OTROS)	676454340045	17/09/2015	REGULAR	ACTIVO
11013	SEDE CENTRAL	74	64	ATRIL DE MELAMINA	746409480002	6/06/2016	REGULAR	ACTIVO
11014	SEDE CENTRAL	74	64	MESA DE MELAMINA	746450560299	4/05/2016	REGULAR	ACTIVO
11015	SEDE CENTRAL	74	64	MESA DE MELAMINA	746450560313	4/05/2016	REGULAR	ACTIVO
11016	SEDE CENTRAL	74	64	MESA DE MELAMINA	746450560325	22/06/2016	REGULAR	ACTIVO
11017	SEDE CENTRAL	74	64	PANTALLA ECRAN	746466950088	17/09/2015	REGULAR	ACTIVO
11018	SEDE CENTRAL	74	64	SILLA GIRATORIA DE METAL	746483900701	2/11/2010	REGULAR	ACTIVO
11019	SEDE CENTRAL	74	64	SILLA GIRATORIA DE METAL	746483901448	2/05/2013	REGULAR	ACTIVO
11020	SEDE CENTRAL	74	64	SILLA GIRATORIA DE METAL	746483901449	2/05/2013	REGULAR	ACTIVO
11021	SEDE CENTRAL	88	22	EXTINTOR	882225250391	29/10/2014	BUENO	ACTIVO
11022	SEDE CENTRAL	95	22	CAMARA DE VIDEO	952214670045	23/12/2020	REGULAR	ACTIVO
11023	SEDE CENTRAL	95	22	MICROFONO INALAMBRICO	952255290027	2/09/2011	REGULAR	ACTIVO
11024	SEDE CENTRAL	95	22	PROYECTOR	952266440071	16/12/2013	REGULAR	ACTIVO
11025	SEDE CENTRAL	95	22	PROYECTOR	952266440086	16/12/2013	REGULAR	ACTIVO
11026	SEDE CENTRAL	95	22	PROYECTOR	952266440088	16/12/2013	REGULAR	ACTIVO
11027	SEDE CENTRAL	95	22	TELEVISOR LED	952285860059	22/11/2022	REGULAR	ACTIVO
11028	SEDE CENTRAL	46	22	EQUIPO DE ILUMINACION DE EMERGENCIA	462247850202	14/09/2018	REGULAR	ACTIVO
11029	SEDE CENTRAL	88	22	EXTINTOR	882225250386	29/10/2014	REGULAR	ACTIVO
11030	SEDE CENTRAL	88	22	EXTINTOR	882225250464	1/06/2018	REGULAR	ACTIVO
11031	SEDE CENTRAL	11	22	EQUIPO PARA AIRE ACONDICIONADO TIPO DOMESTICO	112236140418	9/11/2023	BUENO	ACTIVO
11032	SEDE CENTRAL	46	22	EQUIPO DE ILUMINACION DE EMERGENCIA	462247850186	14/09/2018	REGULAR	ACTIVO
11033	SEDE CENTRAL	46	22	EQUIPO DE ILUMINACION DE EMERGENCIA	462247850283	30/09/2021	REGULAR	ACTIVO
11034	SEDE CENTRAL	74	64	PANEL PUBLICITARIO	746466270010	30/11/2010	REGULAR	ACTIVO
11035	SEDE CENTRAL	74	64	PANEL PUBLICITARIO	746466270011	30/11/2010	REGULAR	ACTIVO
11036	SEDE CENTRAL	11	22	EQUIPO PARA AIRE ACONDICIONADO TIPO DOMESTICO	112236140336	23/11/2017	REGULAR	ACTIVO
11037	SEDE CENTRAL	32	64	REPOSTERO DE MELAMINA	326487120002	9/09/2015	REGULAR	ACTIVO
11038	SEDE CENTRAL	32	64	REPOSTERO DE MELAMINA	326487120003	9/09/2015	REGULAR	ACTIVO
11039	SEDE CENTRAL	39	22	GUITARRA ACUSTICA	392239640001	1/06/2013	REGULAR	ACTIVO
11040	SEDE CENTRAL	46	22	ACUMULADOR DE ENERGIA - EQUIPO DE UPS	462200500042	13/12/2021	REGULAR	ACTIVO
11041	SEDE CENTRAL	46	22	ACUMULADOR DE ENERGIA - EQUIPO DE UPS	462200500043	13/12/2021	REGULAR	ACTIVO
11042	SEDE CENTRAL	46	22	EQUIPO DE ILUMINACION DE EMERGENCIA	462247850203	14/09/2018	REGULAR	ACTIVO
11043	SEDE CENTRAL	46	22	EQUIPO DE ILUMINACION DE EMERGENCIA	462247850323	30/09/2021	REGULAR	ACTIVO
11044	SEDE CENTRAL	46	22	EQUIPO DE ILUMINACION DE EMERGENCIA	462247850325	30/09/2021	REGULAR	ACTIVO
11045	SEDE CENTRAL	67	64	RACK (OTROS)	676454340034	14/11/2014	REGULAR	ACTIVO
11046	SEDE CENTRAL	67	64	RACK (OTROS)	676454340035	14/11/2014	REGULAR	ACTIVO
11047	SEDE CENTRAL	74	08	EQUIPO DE CONTROL DE ACCESO BIOMETRICO	740826000004	29/12/2020	REGULAR	ACTIVO
11048	SEDE CENTRAL	74	08	PANTALLA DE TOQUE EXTERNA - TOUCH SCREEN FLAT	740882620003	24/12/2014	REGULAR	ACTIVO

Nº	Nombre del Local	Grupo	Clase	Denominación del bien	Código Patrimonial	Fecha de Adquisición	Estado	Condición
	A	B	C	D	E	F	G	H
11049	SEDE CENTRAL	74	22	SURTIDOR DE AGUA ELECTRICO - DISPENSADOR ELECTRICO	742299890127	22/05/2015	BUENO	ACTIVO
11050	SEDE CENTRAL	74	64	CASILLERO DE METAL - LOCKER	746428980060	31/08/2017	REGULAR	ACTIVO
11051	SEDE CENTRAL	74	64	CASILLERO DE METAL - LOCKER	746428980064	16/09/2021	REGULAR	ACTIVO
11052	SEDE CENTRAL	74	64	CASILLERO DE METAL - LOCKER	746428980065	16/09/2021	REGULAR	ACTIVO
11053	SEDE CENTRAL	74	64	MÓDULO DE MELAMINA	746460980024	1/10/2010	REGULAR	ACTIVO
11054	SEDE CENTRAL	74	64	MÓDULO DE MELAMINA	746460980683	14/10/2015	REGULAR	ACTIVO
11055	SEDE CENTRAL	74	64	MODULO DE METAL	746461530001	1/08/2015	REGULAR	ACTIVO
11056	SEDE CENTRAL	74	64	PANTALLA ECRAN	746466950018	7/04/2011	REGULAR	ACTIVO
11057	SEDE CENTRAL	74	64	PANTALLA ECRAN	746466950078	14/11/2014	REGULAR	ACTIVO
11058	SEDE CENTRAL	74	64	SILLA FIJA DE METAL	746481871844	29/12/2009	REGULAR	ACTIVO
11059	SEDE CENTRAL	74	64	SILLA FIJA DE OTRO MATERIAL	746482550160	1/12/2010	REGULAR	ACTIVO
11060	SEDE CENTRAL	74	64	SILLA FIJA DE OTRO MATERIAL	746482550172	1/12/2010	REGULAR	ACTIVO
11061	SEDE CENTRAL	74	64	SILLA FIJA DE OTRO MATERIAL	746482550182	1/12/2010	REGULAR	ACTIVO
11062	SEDE CENTRAL	74	64	SILLA FIJA DE OTRO MATERIAL	746482550193	1/12/2010	REGULAR	ACTIVO
11063	SEDE CENTRAL	74	64	SILLA FIJA DE OTRO MATERIAL	746482550194	1/12/2010	REGULAR	ACTIVO
11064	SEDE CENTRAL	74	64	SILLA FIJA DE OTRO MATERIAL	746482550199	1/12/2010	REGULAR	ACTIVO
11065	SEDE CENTRAL	74	64	SILLA GIRATORIA DE METAL	746483900785	1/12/2010	REGULAR	ACTIVO
11066	SEDE CENTRAL	74	64	VITRINA DE METAL	746498820008	1/02/2001	REGULAR	ACTIVO
11067	SEDE CENTRAL	88	22	EXTINTOR	882225250310	28/10/2010	REGULAR	ACTIVO
11068	SEDE CENTRAL	88	22	EXTINTOR	882225250316	28/10/2010	REGULAR	ACTIVO
11069	SEDE CENTRAL	88	22	EXTINTOR	882225250360	30/09/2014	REGULAR	ACTIVO
11070	SEDE CENTRAL	88	22	EXTINTOR	882225250384	29/10/2014	REGULAR	ACTIVO
11071	SEDE CENTRAL	95	22	PROYECTOR	952266440063	16/12/2013	REGULAR	ACTIVO
11072	SEDE CENTRAL	95	22	PROYECTOR	952266440083	16/12/2013	REGULAR	ACTIVO
11073	SEDE CENTRAL	95	22	SWITCH PARA RED	952281170105	23/12/2020	REGULAR	ACTIVO
11074	SEDE CENTRAL	95	22	TABLERO ELECTRICO DE CONTROL	952281740016	10/07/2015	REGULAR	ACTIVO
11075	SEDE CENTRAL	95	22	TELEFONO	952282871198	4/12/2013	BUENO	ACTIVO
11076	SEDE CENTRAL	95	22	TELEFONO	952282871491	30/11/2021	REGULAR	ACTIVO
11077	SEDE CENTRAL	46	22	EQUIPO DE ILUMINACION DE EMERGENCIA	462247850201	14/09/2018	REGULAR	ACTIVO
11078	SEDE CENTRAL	67	64	TRIPODE METALICO	676478660026	12/04/2024	BUENO	ACTIVO
11079	SEDE CENTRAL	67	64	TRIPODE METALICO	676478660027	11/04/2024	BUENO	ACTIVO
11080	SEDE CENTRAL	67	64	TRIPODE METALICO CON CABEZAL HIDRAULICO - DOLLY	676483870004	11/04/2024	BUENO	ACTIVO
11081	SEDE CENTRAL	74	64	MESA DE MELAMINA	746450560399	5/04/2024	BUENO	ACTIVO
11082	SEDE CENTRAL	88	22	EXTINTOR	882225250422	1/06/2018	REGULAR	ACTIVO
11083	SEDE CENTRAL	88	22	EXTINTOR	882225250423	1/06/2018	REGULAR	ACTIVO
11084	SEDE CENTRAL	74	64	PANTALLA ECRAN	746466950083	18/11/2014	MALO	ACTIVO
11085	SEDE CENTRAL	46	22	EQUIPO DE ILUMINACION DE EMERGENCIA	462247850200	14/09/2018	REGULAR	ACTIVO
11086	SEDE CENTRAL	88	22	EXTINTOR	882225250463	1/06/2018	REGULAR	ACTIVO
11087	SEDE CENTRAL	46	22	EQUIPO DE ILUMINACION DE EMERGENCIA	462247850342	30/09/2021	REGULAR	ACTIVO
11088	SEDE CENTRAL	11	22	EQUIPO PARA AIRE ACONDICIONADO TIPO DOMESTICO	112236140244	30/11/2013	REGULAR	ACTIVO
11089	SEDE CENTRAL	46	22	CONTROLADOR DE ILUMINACION - DIMMER PACK	462229550001	30/07/2015	REGULAR	ACTIVO
11090	SEDE CENTRAL	67	64	RACK PARA RADIO, TV, LUCES Y TELECINE	676457820040	28/11/2014	REGULAR	ACTIVO
11091	SEDE CENTRAL	67	64	RACK PARA PROYECTOR MULTIMEDIA	676457820047	24/06/2024	BUENO	ACTIVO
11092	SEDE CENTRAL	67	64	RACK PARA PROYECTOR MULTIMEDIA	676457820048	24/06/2024	BUENO	ACTIVO
11093	SEDE CENTRAL	67	64	TRIPODE METALICO	676478660020	14/11/2014	REGULAR	ACTIVO
11094	SEDE CENTRAL	67	64	TRIPODE METALICO	676478660022	14/11/2014	REGULAR	ACTIVO
11095	SEDE CENTRAL	74	08	GRABADORA DE DISCO COMPACTO (CD ROM)	740827500005	11/03/2010	REGULAR	ACTIVO
11096	SEDE CENTRAL	74	08	GRABADORA DE DISCO COMPACTO (CD ROM)	740827500009	12/12/2014	REGULAR	ACTIVO
11097	SEDE CENTRAL	74	08	GRABADORA DE DISCO COMPACTO (CD ROM)	740827500014	6/05/2016	REGULAR	ACTIVO
11098	SEDE CENTRAL	74	08	TABLETA PAD	740894930011	6/12/2013	REGULAR	ACTIVO
11099	SEDE CENTRAL	74	08	TABLETA PAD	740894930014	6/12/2013	REGULAR	ACTIVO
11100	SEDE CENTRAL	74	08	TABLETA PAD	740894930016	6/12/2013	REGULAR	ACTIVO
11101	SEDE CENTRAL	74	08	TABLETA PAD	740894930018	6/12/2013	REGULAR	ACTIVO
11102	SEDE CENTRAL	74	08	TABLETA PAD	740894930019	6/12/2013	REGULAR	ACTIVO
11103	SEDE CENTRAL	74	08	TABLETA PAD	740894930020	6/12/2013	REGULAR	ACTIVO
11104	SEDE CENTRAL	74	22	CAMARA FOTOGRAFICA DIGITAL	742208970102	17/11/2014	REGULAR	ACTIVO

N°	Nombre del Local	Grupo	Clase	Denominación del bien	Código Patrimonial	Fecha de Adquisición	Estado	Condición
	A	B	C	D	E	F	G	H
11105	SEDE CENTRAL	74	64	ARMARIO DE MELAMINA	746406260260	10/07/2015	REGULAR	ACTIVO
11106	SEDE CENTRAL	74	64	ARMARIO DE MELAMINA	746406260261	10/07/2015	REGULAR	ACTIVO
11107	SEDE CENTRAL	74	64	GABINETE DE METAL	746444910022	21/09/2015	REGULAR	ACTIVO
11108	SEDE CENTRAL	74	64	MESA DE MELAMINA	746450560320	26/05/2016	REGULAR	ACTIVO
11109	SEDE CENTRAL	74	64	SILLA GIRATORIA DE METAL CON BRAZOS	746483903425	17/12/2021	REGULAR	ACTIVO
11110	SEDE CENTRAL	74	64	SILLA GIRATORIA DE METAL CON BRAZOS	746483903438	17/12/2021	REGULAR	ACTIVO
11111	SEDE CENTRAL	88	22	EXTINTOR	882225250287	28/10/2010	REGULAR	ACTIVO
11112	SEDE CENTRAL	95	22	AMPLIFICADOR (OTROS)	952201260001	19/11/2014	REGULAR	ACTIVO
11113	SEDE CENTRAL	95	22	AMPLIFICADOR DE AUDIO	952201630015	25/05/2016	REGULAR	ACTIVO
11114	SEDE CENTRAL	95	22	AUDIFONOS PROFESIONALES	952210700011	4/11/2014	REGULAR	ACTIVO
11115	SEDE CENTRAL	95	22	CAMARA DE VIDEO	952214670041	26/12/2019	REGULAR	ACTIVO
11116	SEDE CENTRAL	95	22	CAMARA DE VIDEO DIGITAL	952214700039	9/12/2013	REGULAR	ACTIVO
11117	SEDE CENTRAL	95	22	CAMARA DE VIDEO DIGITAL	952214700040	9/12/2013	REGULAR	ACTIVO
11118	SEDE CENTRAL	95	22	CONSOLA PARA CONTROL DE AUDIO	952218640008	3/11/2014	REGULAR	ACTIVO
11119	SEDE CENTRAL	95	22	CONSOLA PARA CONTROL DE AUDIO	952218640013	17/05/2016	REGULAR	ACTIVO
11120	SEDE CENTRAL	95	22	DISTRIBUIDOR DE VIDEO	952227140001	7/06/2016	REGULAR	ACTIVO
11121	SEDE CENTRAL	95	22	EQUIPO DE SONIDO	952233750012	8/09/2011	REGULAR	ACTIVO
11122	SEDE CENTRAL	95	22	EQUIPO DE SONIDO	952233750035	11/12/2019	REGULAR	ACTIVO
11123	SEDE CENTRAL	95	22	FILMADORA	952238290009	29/10/2014	REGULAR	ACTIVO
11124	SEDE CENTRAL	95	22	GRABADOR DIGITAL DE VIDEO Y AUDIO - VIDEOGRABADOR DIGITAL	952245280001	3/11/2014	REGULAR	ACTIVO
11125	SEDE CENTRAL	95	22	GRABADOR DIGITAL DE VIDEO Y AUDIO - VIDEOGRABADOR DIGITAL	952245280002	3/11/2014	REGULAR	ACTIVO
11126	SEDE CENTRAL	95	22	GRABADOR DIGITAL DE VIDEO Y AUDIO - VIDEOGRABADOR DIGITAL	952245280004	1/09/2015	REGULAR	ACTIVO
11127	SEDE CENTRAL	95	22	GRABADORA DE DISCO BLU-RAY	952245560005	6/03/2013	REGULAR	ACTIVO
11128	SEDE CENTRAL	95	22	GRABADORA DIGITAL	952245650004	17/03/2011	REGULAR	ACTIVO
11129	SEDE CENTRAL	95	22	GRABADORA DIGITAL	952245650005	17/03/2011	REGULAR	ACTIVO
11130	SEDE CENTRAL	95	22	GRABADORA DIGITAL	952245650021	16/12/2019	REGULAR	ACTIVO
11131	SEDE CENTRAL	95	22	MEZCLADORA DIGITAL DE SONIDO	952254720006	28/11/2024	BUENO	ACTIVO
11132	SEDE CENTRAL	95	22	MEZCLADORA DIGITAL DE SONIDO	952254720007	28/11/2024	BUENO	ACTIVO
11133	SEDE CENTRAL	95	22	MICROFONO (OTROS)	952254910015	1/12/2004	REGULAR	ACTIVO
11134	SEDE CENTRAL	95	22	MICROFONO (OTROS)	952254910051	2/09/2011	REGULAR	ACTIVO
11135	SEDE CENTRAL	95	22	MICROFONO (OTROS)	952254910059	30/10/2014	REGULAR	ACTIVO
11136	SEDE CENTRAL	95	22	MICROFONO (OTROS)	952254910060	30/10/2014	REGULAR	ACTIVO
11137	SEDE CENTRAL	95	22	MICROFONO (OTROS)	952254910067	24/11/2014	REGULAR	ACTIVO
11138	SEDE CENTRAL	95	22	MICROFONO (OTROS)	952254910069	1/12/2014	BUENO	ACTIVO
11139	SEDE CENTRAL	95	22	MICROFONO (OTROS)	952254910074	1/12/2014	REGULAR	ACTIVO
11140	SEDE CENTRAL	95	22	MICROFONO (OTROS)	952254910076	1/12/2014	REGULAR	ACTIVO
11141	SEDE CENTRAL	95	22	MICROFONO (OTROS)	952254910077	1/12/2014	REGULAR	ACTIVO
11142	SEDE CENTRAL	95	22	MICROFONO (OTROS)	952254910078	1/12/2014	REGULAR	ACTIVO
11143	SEDE CENTRAL	95	22	MICROFONO ALAMBRICO	952254910083	22/11/2024	BUENO	ACTIVO
11144	SEDE CENTRAL	95	22	MICROFONO ALAMBRICO	952254910084	22/11/2024	BUENO	ACTIVO
11145	SEDE CENTRAL	95	22	MICROFONO ALAMBRICO	952254910085	22/11/2024	BUENO	ACTIVO
11146	SEDE CENTRAL	95	22	MICROFONO ALAMBRICO	952254910086	22/11/2024	BUENO	ACTIVO
11147	SEDE CENTRAL	95	22	MICROFONO INALAMBRICO	952255290002	9/11/1994	REGULAR	ACTIVO
11148	SEDE CENTRAL	95	22	MICROFONO INALAMBRICO	952255290015	13/02/2006	REGULAR	ACTIVO
11149	SEDE CENTRAL	95	22	MICROFONO INALAMBRICO	952255290016	13/02/2006	REGULAR	ACTIVO
11150	SEDE CENTRAL	95	22	MICROFONO INALAMBRICO	952255290025	14/03/2011	REGULAR	ACTIVO
11151	SEDE CENTRAL	95	22	MICROFONO INALAMBRICO	952255290026	14/03/2011	BUENO	ACTIVO
11152	SEDE CENTRAL	95	22	MICROFONO INALAMBRICO	952255290028	2/09/2011	REGULAR	ACTIVO
11153	SEDE CENTRAL	95	22	MICROFONO INALAMBRICO	952255290034	20/10/2014	REGULAR	ACTIVO
11154	SEDE CENTRAL	95	22	MICROFONO INALAMBRICO	952255290035	20/10/2014	REGULAR	ACTIVO
11155	SEDE CENTRAL	95	22	MICROFONO INALAMBRICO	952255290036	20/10/2014	REGULAR	ACTIVO
11156	SEDE CENTRAL	95	22	MICROFONO INALAMBRICO	952255290037	20/10/2014	REGULAR	ACTIVO
11157	SEDE CENTRAL	95	22	MICROFONO INALAMBRICO	952255290039	20/10/2014	REGULAR	ACTIVO

N°	Nombre del Local	Grupo	Clase	Denominación del bien	Código Patrimonial	Fecha de Adquisición	Estado	Condición
	A	B	C	D	E	F	G	H
11158	SEDE CENTRAL	95	22	MICROFONO INALAMBRICO	952255290040	20/10/2014	REGULAR	ACTIVO
11159	SEDE CENTRAL	95	22	MICROFONO INALAMBRICO	952255290042	19/05/2016	REGULAR	ACTIVO
11160	SEDE CENTRAL	95	22	MICROFONO INALAMBRICO	952255290043	19/05/2016	REGULAR	ACTIVO
11161	SEDE CENTRAL	95	22	MICROFONO INALAMBRICO	952255290045	19/05/2016	REGULAR	ACTIVO
11162	SEDE CENTRAL	95	22	MICROFONO INALAMBRICO	952255290046	19/05/2016	REGULAR	ACTIVO
11163	SEDE CENTRAL	95	22	MICROFONO INALAMBRICO	952255290054	22/11/2024	BUENO	ACTIVO
11164	SEDE CENTRAL	95	22	MICROFONO INALAMBRICO	952255290055	22/11/2024	BUENO	ACTIVO
11165	SEDE CENTRAL	95	22	MICROFONO INALAMBRICO	952255290056	22/11/2024	BUENO	ACTIVO
11166	SEDE CENTRAL	95	22	MICROFONO INALAMBRICO	952255290057	22/11/2024	BUENO	ACTIVO
11167	SEDE CENTRAL	95	22	PROCESADOR DIGITAL	952266310001	13/02/2006	REGULAR	ACTIVO
11168	SEDE CENTRAL	95	22	PROYECTOR	952266440041	12/06/2013	BUENO	ACTIVO
11169	SEDE CENTRAL	95	22	PROYECTOR	952266440127	1/12/2014	REGULAR	ACTIVO
11170	SEDE CENTRAL	95	22	RADIO TRANSMISOR RECEPTOR	952269650035	28/11/2024	BUENO	ACTIVO
11171	SEDE CENTRAL	95	22	RADIO TRANSMISOR RECEPTOR	952269650036	28/11/2024	BUENO	ACTIVO
11172	SEDE CENTRAL	95	22	REPRODUCTOR GRABADOR DE DVD - DVD GRABADOR	952274980003	15/02/2010	REGULAR	ACTIVO
11173	SEDE CENTRAL	95	22	SWITCHER DE VIDEO DIGITAL	952280980004	11/04/2023	BUENO	ACTIVO
11174	SEDE CENTRAL	95	22	TELEVISOR LED	952285860025	9/12/2013	REGULAR	ACTIVO
11175	SEDE CENTRAL	95	22	TRASMISOR DE TV - TRANSMISOR / RECEPTOR DE VIDEO SD/HD	952289680001	16/12/2022	REGULAR	ACTIVO
11176	SEDE CENTRAL	95	22	TRASMISOR DE TV - TRANSMISOR / RECEPTOR DE VIDEO SD/HD	952289680002	16/12/2022	REGULAR	ACTIVO
11177	SEDE CENTRAL	95	22	TRASMISOR DE TV - TRANSMISOR / RECEPTOR DE VIDEO SD/HD	952289680003	16/12/2022	REGULAR	ACTIVO
11178	SEDE CENTRAL	95	22	TRASMISOR DE TV - TRANSMISOR / RECEPTOR DE VIDEO SD/HD	952289680004	16/12/2022	REGULAR	ACTIVO
11179	SEDE CENTRAL	95	22	TRASMISOR DE TV - TRANSMISOR / RECEPTOR DE VIDEO SD/HD	952289680005	16/12/2022	REGULAR	ACTIVO
11180	SEDE CENTRAL	11	22	EQUIPO PARA AIRE ACONDICIONADO TIPO DOMESTICO	112236140131	5/03/2010	REGULAR	ACTIVO
11181	SEDE CENTRAL	74	64	ARMARIO DE MELAMINA	746406260399	30/12/2015	REGULAR	ACTIVO
11182	SEDE CENTRAL	74	64	ESTANDARTE INSTITUCIONAL	746439830004	29/10/2020	REGULAR	ACTIVO
11183	SEDE CENTRAL	74	64	LIBRERO DE MELAMINA	746445420047	17/12/2013	REGULAR	ACTIVO
11184	SEDE CENTRAL	74	64	MESA DE METAL	746450680061	13/09/2022	REGULAR	ACTIVO
11185	SEDE CENTRAL	74	64	MESA DE METAL	746450680062	13/09/2022	REGULAR	ACTIVO
11186	SEDE CENTRAL	74	64	MESA DE METAL	746450680063	13/09/2022	REGULAR	ACTIVO
11187	SEDE CENTRAL	74	64	MESA DE METAL	746450680064	13/09/2022	REGULAR	ACTIVO
11188	SEDE CENTRAL	74	64	MESA DE METAL	746450680065	13/09/2022	REGULAR	ACTIVO
11189	SEDE CENTRAL	74	64	MESA DE METAL	746450680066	13/09/2022	REGULAR	ACTIVO
11190	SEDE CENTRAL	74	64	MESA DE METAL	746450680067	13/09/2022	REGULAR	ACTIVO
11191	SEDE CENTRAL	74	64	MESA DE METAL	746450680068	13/09/2022	REGULAR	ACTIVO
11192	SEDE CENTRAL	74	64	MESA DE METAL	746450680069	13/09/2022	REGULAR	ACTIVO
11193	SEDE CENTRAL	74	64	MESA DE METAL	746450680070	13/09/2022	REGULAR	ACTIVO
11194	SEDE CENTRAL	74	64	MESA DE METAL	746450680071	13/09/2022	REGULAR	ACTIVO
11195	SEDE CENTRAL	74	64	MESA DE METAL	746450680072	13/09/2022	REGULAR	ACTIVO
11196	SEDE CENTRAL	74	64	PANTALLA ECRAN	746466950007	22/03/2000	REGULAR	ACTIVO
11197	SEDE CENTRAL	74	64	PIZARRA ACRILICA	746473050192	1/02/2017	REGULAR	ACTIVO
11198	SEDE CENTRAL	74	64	SILLA FIJA DE METAL	746481873606	28/08/2023	BUENO	ACTIVO
11199	SEDE CENTRAL	74	64	SILLA FIJA DE METAL	746481873609	28/08/2023	BUENO	ACTIVO
11200	SEDE CENTRAL	74	64	SILLA FIJA DE METAL	746481873610	28/08/2023	BUENO	ACTIVO
11201	SEDE CENTRAL	74	64	SILLA FIJA DE METAL	746481873611	28/08/2023	BUENO	ACTIVO
11202	SEDE CENTRAL	74	64	SILLA FIJA DE METAL	746481873612	28/08/2023	BUENO	ACTIVO
11203	SEDE CENTRAL	74	64	SILLA FIJA DE METAL	746481873613	28/08/2023	BUENO	ACTIVO
11204	SEDE CENTRAL	74	64	SILLA FIJA DE METAL	746481873614	28/08/2023	BUENO	ACTIVO
11205	SEDE CENTRAL	74	64	SILLA FIJA DE METAL	746481873615	28/08/2023	BUENO	ACTIVO
11206	SEDE CENTRAL	74	64	SILLA FIJA DE METAL	746481873626	28/08/2023	BUENO	ACTIVO
11207	SEDE CENTRAL	74	64	SILLA FIJA DE METAL	746481873627	28/08/2023	BUENO	ACTIVO
11208	SEDE CENTRAL	74	64	SILLA FIJA DE METAL	746481873628	28/08/2023	BUENO	ACTIVO
11209	SEDE CENTRAL	74	64	SILLA FIJA DE METAL	746481873629	28/08/2023	BUENO	ACTIVO
11210	SEDE CENTRAL	74	64	SILLA FIJA DE METAL	746481873630	28/08/2023	BUENO	ACTIVO
11211	SEDE CENTRAL	74	64	SILLA FIJA DE METAL	746481873634	28/08/2023	BUENO	ACTIVO
11212	SEDE CENTRAL	74	64	SILLA FIJA DE METAL	746481873638	28/08/2023	BUENO	ACTIVO
11213	SEDE CENTRAL	74	64	SILLA FIJA DE METAL	746481873641	28/08/2023	BUENO	ACTIVO

N°	Nombre del Local	Grupo	Clase	Denominación del bien	Código Patrimonial	Fecha de Adquisición	Estado	Condición
	A	B	C	D	E	F	G	H
11214	SEDE CENTRAL	74	64	SILLA GIRATORIA DE METAL	746483901583	22/11/2013	REGULAR	ACTIVO
11215	SEDE CENTRAL	74	64	SILLON FIJO DE MADERA	746487290015	3/12/2008	REGULAR	ACTIVO
11216	SEDE CENTRAL	74	64	SILLON GIRATORIO DE METAL	746489330373	15/10/2010	REGULAR	ACTIVO
11217	SEDE CENTRAL	88	22	EXTINTOR	882225250430	1/06/2018	REGULAR	ACTIVO
11218	SEDE CENTRAL	95	22	PROYECTOR	952266440028	12/08/2011	REGULAR	ACTIVO
11219	SEDE CENTRAL	88	22	EXTINTOR	882225250424	1/06/2018	REGULAR	ACTIVO
11220	SEDE CENTRAL	88	22	EXTINTOR	882225250425	1/06/2018	REGULAR	ACTIVO
11221	SEDE CENTRAL	46	22	EQUIPO DE ILUMINACION DE EMERGENCIA	462247850151	14/09/2018	REGULAR	ACTIVO
11222	SEDE CENTRAL	88	22	EXTINTOR	882225250238	18/05/2006	REGULAR	ACTIVO
11223	SEDE CENTRAL	88	22	EXTINTOR	882225250420	1/06/2018	REGULAR	ACTIVO
11224	SEDE CENTRAL	88	22	EXTINTOR	882225250429	1/06/2018	REGULAR	ACTIVO
11225	SEDE CENTRAL	88	22	EXTINTOR	882225250428	1/06/2018	REGULAR	ACTIVO
11226	SEDE CENTRAL	88	22	EXTINTOR	882225250439	1/06/2018	REGULAR	ACTIVO
11227	SEDE CENTRAL	88	22	EXTINTOR	882225250481	1/06/2018	REGULAR	ACTIVO
11228	SEDE CENTRAL	46	22	EQUIPO DE ILUMINACION DE EMERGENCIA	462247850152	14/09/2018	REGULAR	ACTIVO
11229	SEDE CENTRAL	46	22	EQUIPO DE ILUMINACION DE EMERGENCIA	462247850194	14/09/2018	REGULAR	ACTIVO
11230	SEDE CENTRAL	46	22	EQUIPO DE ILUMINACION DE EMERGENCIA	462247850252	30/09/2021	REGULAR	ACTIVO
11231	SEDE CENTRAL	88	22	EXTINTOR	882225250383	29/10/2014	REGULAR	ACTIVO
11232	SEDE CENTRAL	88	22	EXTINTOR	882225250444	1/06/2018	REGULAR	ACTIVO
11233	SEDE CENTRAL	88	22	EXTINTOR	882225250448	1/06/2018	REGULAR	ACTIVO
11234	SEDE CENTRAL	11	22	EQUIPO PARA AIRE ACONDICIONADO TIPO DOMESTICO	112236140337	23/11/2017	REGULAR	ACTIVO
11235	SEDE CENTRAL	74	64	ESTANTE DE MELAMINA	746441520043	27/10/2014	MALO	ACTIVO
11236	SEDE CENTRAL	74	64	SILLA GIRATORIA DE METAL	746483900806	1/12/2010	REGULAR	ACTIVO
11237	SEDE CENTRAL	74	64	SILLA GIRATORIA DE METAL	746483900819	1/12/2010	REGULAR	ACTIVO
11238	SEDE CENTRAL	74	64	SILLA GIRATORIA DE METAL	746483900864	1/12/2010	REGULAR	ACTIVO
11239	SEDE CENTRAL	88	22	EXTINTOR	882225250374	30/09/2014	REGULAR	ACTIVO
11240	SEDE CENTRAL	95	22	CAMARA DE VIDEO	952214670050	25/11/2024	BUENO	ACTIVO
11241	SEDE CENTRAL	46	22	EQUIPO DE ILUMINACION DE EMERGENCIA	462247850345	30/09/2021	REGULAR	ACTIVO
11242	SEDE CENTRAL	46	22	EQUIPO DE ILUMINACION DE EMERGENCIA	462247850351	30/09/2021	REGULAR	ACTIVO
11243	SEDE CENTRAL	88	22	EXTINTOR	882225250387	29/10/2014	REGULAR	ACTIVO
11244	SEDE CENTRAL	11	22	EQUIPO PARA AIRE ACONDICIONADO TIPO DOMESTICO	112236140338	23/11/2017	REGULAR	ACTIVO
11245	SEDE CENTRAL	46	22	EQUIPO DE ILUMINACION DE EMERGENCIA	462247850191	14/09/2018	REGULAR	ACTIVO
11246	SEDE CENTRAL	46	22	EQUIPO DE ILUMINACION DE EMERGENCIA	462247850282	30/09/2021	REGULAR	ACTIVO
11247	SEDE CENTRAL	46	22	EQUIPO DE ILUMINACION DE EMERGENCIA	462247850338	30/09/2021	REGULAR	ACTIVO
11248	SEDE CENTRAL	88	22	EXTINTOR	882225250216	18/05/2006	REGULAR	ACTIVO
11249	SEDE CENTRAL	88	22	EXTINTOR	882225250226	18/05/2006	REGULAR	ACTIVO
11250	SEDE CENTRAL	88	22	EXTINTOR	882225250236	18/05/2006	REGULAR	ACTIVO
11251	SEDE CENTRAL	88	22	EXTINTOR	882225250282	28/10/2010	REGULAR	ACTIVO
11252	SEDE CENTRAL	88	22	EXTINTOR	882225250365	30/09/2014	REGULAR	ACTIVO
11253	SEDE CENTRAL	88	22	EXTINTOR	882225250421	1/06/2018	REGULAR	ACTIVO
11254	SEDE CENTRAL	88	22	EXTINTOR	882225250450	1/06/2018	REGULAR	ACTIVO
11255	SEDE CENTRAL	88	22	EXTINTOR	882225250452	1/06/2018	REGULAR	ACTIVO
11256	SEDE CENTRAL	88	22	EXTINTOR	882225250461	1/06/2018	REGULAR	ACTIVO
11257	SEDE CENTRAL	88	22	EXTINTOR	882225250465	1/06/2018	REGULAR	ACTIVO
11258	SEDE CENTRAL	88	22	EXTINTOR	882225250467	1/06/2018	REGULAR	ACTIVO
11259	SEDE CENTRAL	46	22	EQUIPO DE ILUMINACION DE EMERGENCIA	462247850227	30/09/2021	REGULAR	ACTIVO
11260	SEDE CENTRAL	46	22	EQUIPO DE ILUMINACION DE EMERGENCIA	462247850343	30/09/2021	REGULAR	ACTIVO
11261	SEDE CENTRAL	74	64	ESTANTE DE MELAMINA	746441520016	19/08/2014	REGULAR	ACTIVO
11262	SEDE CENTRAL	74	64	SILLA GIRATORIA DE METAL	746483900725	1/12/2010	REGULAR	ACTIVO
11263	SEDE CENTRAL	74	64	SILLA GIRATORIA DE METAL	746483900866	1/12/2010	REGULAR	ACTIVO
11264	SEDE CENTRAL	46	22	EQUIPO DE ILUMINACION DE EMERGENCIA	462247850302	30/09/2021	REGULAR	ACTIVO
11265	SEDE CENTRAL	88	22	EXTINTOR	882225250449	1/06/2018	REGULAR	ACTIVO
11266	SEDE CENTRAL	88	22	EXTINTOR	882225250362	30/09/2014	REGULAR	ACTIVO
11267	SEDE CENTRAL	88	22	EXTINTOR	882225250446	1/06/2018	REGULAR	ACTIVO
11268	SEDE CENTRAL	88	22	EXTINTOR	882225250455	1/06/2018	REGULAR	ACTIVO
11269	SEDE CENTRAL	46	22	EQUIPO DE ILUMINACION DE EMERGENCIA	462247850256	30/09/2021	REGULAR	ACTIVO

N°	Nombre del Local	Grupo	Clase	Denominación del bien	Código Patrimonial	Fecha de Adquisición	Estado	Condición
	A	B	C	D	E	F	G	H
11270	SEDE CENTRAL	88	22	EXTINTOR	882225250208	18/05/2006	REGULAR	ACTIVO
11271	SEDE CENTRAL	88	22	EXTINTOR	882225250290	28/10/2010	REGULAR	ACTIVO
11272	SEDE CENTRAL	88	22	EXTINTOR	882225250432	1/06/2018	REGULAR	ACTIVO
11273	SEDE CENTRAL	88	22	EXTINTOR	882225250442	1/06/2018	REGULAR	ACTIVO
11274	SEDE CENTRAL	46	22	EQUIPO DE ILUMINACION DE EMERGENCIA	462247850189	14/09/2018	REGULAR	ACTIVO
11275	SEDE CENTRAL	88	22	EXTINTOR	882225250213	18/05/2006	REGULAR	ACTIVO
11276	SEDE CENTRAL	88	22	EXTINTOR	882225250458	1/06/2018	REGULAR	ACTIVO
11277	SEDE CENTRAL	46	22	EQUIPO DE ILUMINACION DE EMERGENCIA	462247850187	14/09/2018	REGULAR	ACTIVO
11278	SEDE CENTRAL	88	22	EXTINTOR	882225250232	18/05/2006	REGULAR	ACTIVO
11279	SEDE CENTRAL	46	22	EQUIPO DE ILUMINACION DE EMERGENCIA	462247850197	14/09/2018	REGULAR	ACTIVO
11280	SEDE CENTRAL	46	22	EQUIPO DE ILUMINACION DE EMERGENCIA	462247850326	30/09/2021	REGULAR	ACTIVO
11281	SEDE CENTRAL	46	22	EQUIPO DE ILUMINACION DE EMERGENCIA	462247850331	30/09/2021	REGULAR	ACTIVO
11282	SEDE CENTRAL	74	64	ESTANTE DE MELAMINA	746441520042	27/10/2014	REGULAR	ACTIVO
11283	SEDE CENTRAL	74	64	SILLA FIJA DE METAL	746481872047	22/09/2010	REGULAR	ACTIVO
11284	SEDE CENTRAL	74	64	SILLA GIRATORIA DE METAL	746483900724	1/12/2010	REGULAR	ACTIVO
11285	SEDE CENTRAL	74	64	SILLA GIRATORIA DE METAL	746483900768	1/12/2010	REGULAR	ACTIVO
11286	SEDE CENTRAL	88	22	EXTINTOR	882225250273	28/10/2010	REGULAR	ACTIVO
11287	SEDE CENTRAL	46	22	EQUIPO DE ILUMINACION DE EMERGENCIA	462247850280	30/09/2021	REGULAR	ACTIVO
11288	SEDE CENTRAL	74	64	ARMARIO DE MELAMINA	746406260210	1/05/2015	REGULAR	ACTIVO
11289	SEDE CENTRAL	74	64	ARMARIO DE MELAMINA	746406260214	1/05/2015	REGULAR	ACTIVO
11290	SEDE CENTRAL	74	64	ARMARIO DE MELAMINA	746406260223	1/05/2015	REGULAR	ACTIVO
11291	SEDE CENTRAL	74	64	ARMARIO DE MELAMINA	746406260226	1/05/2015	REGULAR	ACTIVO
11292	SEDE CENTRAL	74	64	CASILLERO DE METAL - LOCKER	746428980062	31/08/2017	REGULAR	ACTIVO
11293	SEDE CENTRAL	74	64	ESCRITORIO DE METAL	746437790273	13/07/2007	REGULAR	ACTIVO
11294	SEDE CENTRAL	74	64	SILLA GIRATORIA DE METAL	746483900743	1/12/2010	REGULAR	ACTIVO
11295	SEDE CENTRAL	74	64	SILLON GIRATORIO DE METAL	746489330380	15/10/2010	REGULAR	ACTIVO
11296	SEDE CENTRAL	74	64	MESA DE MELAMINA	746450560090	7/01/2011	REGULAR	ACTIVO
11297	SEDE CENTRAL	74	64	MESA DE MELAMINA	746450560096	7/01/2011	REGULAR	ACTIVO
11298	SEDE CENTRAL	74	64	MESA DE MELAMINA	746450560165	5/11/2013	REGULAR	ACTIVO
11299	SEDE CENTRAL	74	64	SILLA FIJA DE METAL	746481870928	8/08/2003	REGULAR	ACTIVO
11300	SEDE CENTRAL	74	64	SILLA FIJA DE METAL	746481871769	29/12/2009	REGULAR	ACTIVO
11301	SEDE CENTRAL	74	64	SILLA FIJA DE METAL	746481871794	29/12/2009	REGULAR	ACTIVO
11302	SEDE CENTRAL	74	64	SILLA FIJA DE METAL	746481872320	22/09/2010	REGULAR	ACTIVO
11303	SEDE CENTRAL	74	64	SILLA FIJA DE METAL	746481872418	1/12/2010	REGULAR	ACTIVO
11304	SEDE CENTRAL	74	64	SILLA FIJA DE METAL	746481872597	1/12/2010	REGULAR	ACTIVO
11305	SEDE CENTRAL	74	64	SILLA FIJA DE METAL	746481872610	1/12/2010	REGULAR	ACTIVO
11306	SEDE CENTRAL	74	64	SILLA FIJA DE METAL	746481872637	1/12/2010	REGULAR	ACTIVO
11307	SEDE CENTRAL	74	64	SILLA FIJA DE METAL	746481872639	1/12/2010	REGULAR	ACTIVO
11308	SEDE CENTRAL	74	64	SILLA FIJA DE METAL	746481872640	1/12/2010	REGULAR	ACTIVO
11309	SEDE CENTRAL	74	64	SILLA FIJA DE METAL	746481872649	1/12/2010	REGULAR	ACTIVO
11310	SEDE CENTRAL	11	22	VENTILADOR ELECTRICO PARA MESA O DE PIE	112279700306	21/03/2011	REGULAR	ACTIVO
11311	SEDE CENTRAL	74	64	MESA DE MELAMINA	746450560093	7/01/2011	MALO	ACTIVO
11312	SEDE CENTRAL	74	64	MESA DE MELAMINA	746450560094	7/01/2011	REGULAR	ACTIVO
11313	SEDE CENTRAL	74	64	PERCHERO METALICO	746472380003	16/07/2002	REGULAR	ACTIVO
11314	SEDE CENTRAL	74	64	SILLA FIJA DE METAL	746481870941	8/08/2003	REGULAR	ACTIVO
11315	SEDE CENTRAL	74	64	SILLA FIJA DE METAL	746481871765	29/12/2009	REGULAR	ACTIVO
11316	SEDE CENTRAL	74	64	SILLA FIJA DE METAL	746481871767	29/12/2009	REGULAR	ACTIVO
11317	SEDE CENTRAL	74	64	SILLA FIJA DE METAL	746481872407	1/12/2010	REGULAR	ACTIVO
11318	SEDE CENTRAL	74	64	SILLA FIJA DE METAL	746481872469	1/12/2010	REGULAR	ACTIVO
11319	SEDE CENTRAL	74	64	SILLA FIJA DE METAL	746481872607	1/12/2010	REGULAR	ACTIVO
11320	SEDE CENTRAL	74	64	SILLA FIJA DE METAL	746481872727	1/12/2010	REGULAR	ACTIVO
11321	SEDE CENTRAL	74	64	SILLA FIJA DE OTRO MATERIAL	746482550153	1/12/2010	REGULAR	ACTIVO
11322	SEDE CENTRAL	11	22	EQUIPO PARA AIRE ACONDICIONADO TIPO DOMESTICO	112236140123	5/03/2010	REGULAR	ACTIVO
11323	SEDE CENTRAL	11	22	EQUIPO PARA AIRE ACONDICIONADO TIPO DOMESTICO	112236140203	30/11/2013	REGULAR	ACTIVO
11324	SEDE CENTRAL	11	22	EQUIPO PARA AIRE ACONDICIONADO TIPO DOMESTICO	112236140214	30/11/2013	REGULAR	ACTIVO
11325	SEDE CENTRAL	74	64	GABINETE DE METAL	746444910079	9/11/2023	BUENO	ACTIVO

N°	Nombre del Local	Grupo	Clase	Denominación del bien	Código Patrimonial	Fecha de Adquisición	Estado	Condición
	A	B	C	D	E	F	G	H
11326	SEDE CENTRAL	74	64	GABINETE DE METAL	746444910080	9/11/2023	BUENO	ACTIVO
11327	SEDE CENTRAL	74	64	GABINETE DE METAL	746444910081	9/11/2023	BUENO	ACTIVO
11328	SEDE CENTRAL	74	64	GABINETE DE METAL	746444910082	9/11/2023	BUENO	ACTIVO
11329	SEDE CENTRAL	74	64	GABINETE DE METAL	746444910083	9/11/2023	BUENO	ACTIVO
11330	SEDE CENTRAL	88	22	EXTINTOR	882225250470	1/06/2018	REGULAR	ACTIVO
11331	SEDE CENTRAL	88	22	EXTINTOR	882225250472	1/06/2018	REGULAR	ACTIVO
11332	SEDE CENTRAL	88	22	EXTINTOR DE GAS CARBONICO (CO2) DE 10 lb	882225250503	15/10/2021	REGULAR	ACTIVO
11333	SEDE CENTRAL	88	22	EXTINTOR DE GAS CARBONICO (CO2) DE 10 lb	882225250508	15/10/2021	REGULAR	ACTIVO
11334	SEDE CENTRAL	88	22	EXTINTOR DE GAS CARBONICO (CO2) DE 10 lb	882225250514	15/10/2021	REGULAR	ACTIVO
11335	SEDE CENTRAL	95	22	ANTENA DIRECCIONAL TIBURON	952207870001	15/11/2021	REGULAR	ACTIVO
11336	SEDE CENTRAL	95	22	ANTENA DIRECCIONAL TIBURON	952207870002	15/11/2021	REGULAR	ACTIVO
11337	SEDE CENTRAL	88	22	EXTINTOR	882225250426	1/06/2018	REGULAR	ACTIVO
11338	SEDE CENTRAL	11	22	EQUIPO PARA AIRE ACONDICIONADO TIPO DOMESTICO	112236140349	23/11/2017	REGULAR	ACTIVO
11339	SEDE CENTRAL	46	22	ACUMULADOR DE ENERGIA - EQUIPO DE UPS	462200500051	13/12/2023	BUENO	ACTIVO
11340	SEDE CENTRAL	46	22	ACUMULADOR DE ENERGIA - EQUIPO DE UPS	462200500052	13/12/2023	BUENO	ACTIVO
11341	SEDE CENTRAL	46	22	ACUMULADOR DE ENERGIA - EQUIPO DE UPS	462200500053	13/12/2023	BUENO	ACTIVO
11342	SEDE CENTRAL	46	22	ACUMULADOR DE ENERGIA - EQUIPO DE UPS	462200500054	13/12/2023	BUENO	ACTIVO
11343	SEDE CENTRAL	46	22	ACUMULADOR DE ENERGIA - EQUIPO DE UPS	462200500055	13/12/2023	BUENO	ACTIVO
11344	SEDE CENTRAL	11	22	EQUIPO PARA AIRE ACONDICIONADO TIPO DOMESTICO	112236140420	16/11/2023	BUENO	ACTIVO
11345	SEDE CENTRAL	11	22	EQUIPO PARA AIRE ACONDICIONADO TIPO DOMESTICO	112236140421	16/11/2023	BUENO	ACTIVO
11346	SEDE CENTRAL	11	22	EQUIPO PARA AIRE ACONDICIONADO TIPO DOMESTICO	112236140422	16/11/2023	BUENO	ACTIVO
11347	SEDE CENTRAL	11	22	EQUIPO PARA AIRE ACONDICIONADO TIPO DOMESTICO	112236140424	16/11/2023	BUENO	ACTIVO
11348	SEDE CENTRAL	88	22	EXTINTOR	882225250297	28/10/2010	REGULAR	ACTIVO
11349	SEDE CENTRAL	88	22	EXTINTOR	882225250427	1/06/2018	REGULAR	ACTIVO
11350	SEDE CENTRAL	11	22	EQUIPO PARA AIRE ACONDICIONADO TIPO DOMESTICO	112236140481	4/10/2024	BUENO	ACTIVO
11351	SEDE CENTRAL	11	22	EQUIPO PARA AIRE ACONDICIONADO TIPO DOMESTICO	112236140482	4/10/2024	BUENO	ACTIVO
11352	SEDE CENTRAL	11	22	EQUIPO PARA AIRE ACONDICIONADO TIPO DOMESTICO	112236140483	4/10/2024	BUENO	ACTIVO
11353	SEDE CENTRAL	11	22	EQUIPO PARA AIRE ACONDICIONADO TIPO DOMESTICO	112236140484	4/10/2024	BUENO	ACTIVO
11354	SEDE CENTRAL	11	22	EQUIPO PARA AIRE ACONDICIONADO TIPO DOMESTICO	112236140485	4/10/2024	BUENO	ACTIVO
11355	SEDE CENTRAL	11	22	EQUIPO PARA AIRE ACONDICIONADO TIPO DOMESTICO	112236140486	4/10/2024	BUENO	ACTIVO
11356	SEDE CENTRAL	11	22	EXTRACTOR DE AIRE TIPO CENTRIFUGO	112248020061	30/11/2022	REGULAR	ACTIVO
11357	SEDE CENTRAL	46	22	EQUIPO DE ILUMINACION DE EMERGENCIA	462247850250	30/09/2021	REGULAR	ACTIVO
11358	SEDE CENTRAL	88	22	EXTINTOR DE GAS CARBONICO (CO2) DE 10 lb	882225250517	15/10/2021	REGULAR	ACTIVO
11359	SEDE CENTRAL	11	22	VENTILADOR ELECTRICO PARA MESA O DE PIE	112279700447	13/12/2022	BUENO	ACTIVO
11360	SEDE CENTRAL	74	64	MÓDULO DE MELAMINA	746460980889	5/06/2018	REGULAR	ACTIVO
11361	SEDE CENTRAL	74	64	MOSTRADOR DE MELAMINA	746463220001	20/08/2015	REGULAR	ACTIVO
11362	SEDE CENTRAL	74	64	SILLA FIJA DE OTRO MATERIAL	746482550181	1/12/2010	REGULAR	ACTIVO
11363	SEDE CENTRAL	74	64	SILLA GIRATORIA DE METAL	746483900769	1/12/2010	REGULAR	ACTIVO
11364	SEDE CENTRAL	88	22	EXTINTOR	882225250224	18/05/2006	REGULAR	ACTIVO
11365	SEDE CENTRAL	88	22	EXTINTOR	882225250279	28/10/2010	REGULAR	ACTIVO
11366	SEDE CENTRAL	88	22	EXTINTOR	882225250431	1/06/2018	REGULAR	ACTIVO
11367	SEDE CENTRAL	95	22	AMPLIFICADOR TELEFONICO	952202390005	7/12/2022	REGULAR	ACTIVO
11368	SEDE CENTRAL	95	22	ANTENA BASE OMNIDIRECCIONAL	952205790007	23/07/2015	REGULAR	ACTIVO
11369	SEDE CENTRAL	95	22	ANTENA MOVIL HF	952208810001	15/11/2021	REGULAR	ACTIVO
11370	SEDE CENTRAL	95	22	ANTENA MOVIL HF	952208810002	15/11/2021	REGULAR	ACTIVO
11371	SEDE CENTRAL	95	22	ANTENA MOVIL HF	952208810003	15/11/2021	REGULAR	ACTIVO
11372	SEDE CENTRAL	95	22	ANTENA MOVIL HF	952208810004	15/11/2021	REGULAR	ACTIVO
11373	SEDE CENTRAL	95	22	ANTENA MOVIL HF	952208810005	15/11/2021	REGULAR	ACTIVO
11374	SEDE CENTRAL	95	22	ANTENA MOVIL HF	952208810006	15/11/2021	REGULAR	ACTIVO
11375	SEDE CENTRAL	95	22	ANTENA MOVIL HF	952208810007	15/11/2021	REGULAR	ACTIVO
11376	SEDE CENTRAL	11	22	EXTRACTOR DE AIRE TIPO AXIAL	112248020059	30/11/2022	REGULAR	ACTIVO
11377	SEDE CENTRAL	11	22	EXTRACTOR DE AIRE TIPO AXIAL	112248020060	30/11/2022	REGULAR	ACTIVO
11378	SEDE CENTRAL	11	22	EXTRACTOR DE AIRE TIPO CENTRIFUGO	112248020057	18/12/2020	REGULAR	ACTIVO
11379	SEDE CENTRAL	11	22	INYECTOR DE AIRE	112253960002	18/12/2020	REGULAR	ACTIVO
11380	SEDE CENTRAL	11	22	REFRIGERADORA ELECTRICA DOMESTICA	112263860027	14/08/2013	REGULAR	ACTIVO
11381	SEDE CENTRAL	11	22	REFRIGERADORA ELECTRICA DOMESTICA	112263860062	11/06/2019	REGULAR	ACTIVO

N°	Nombre del Local	Grupo	Clase	Denominación del bien	Código Patrimonial	Fecha de Adquisición	Estado	Condición
	A	B	C	D	E	F	G	H
11382	SEDE CENTRAL	32	22	HORNO MICROONDAS	322260610092	17/08/2022	REGULAR	ACTIVO
11383	SEDE CENTRAL	32	22	HORNO MICROONDAS	322260610135	13/12/2022	REGULAR	ACTIVO
11384	SEDE CENTRAL	46	22	EQUIPO DE ILUMINACION DE EMERGENCIA	462247850198	14/09/2018	REGULAR	ACTIVO
11385	SEDE CENTRAL	46	22	EQUIPO DE ILUMINACION DE EMERGENCIA	462247850245	30/09/2021	REGULAR	ACTIVO
11386	SEDE CENTRAL	46	22	EQUIPO DE ILUMINACION DE EMERGENCIA	462247850322	30/09/2021	REGULAR	ACTIVO
11387	SEDE CENTRAL	74	64	GABINETE DE MELAMINA	746444820113	13/12/2022	REGULAR	ACTIVO
11388	SEDE CENTRAL	74	64	GABINETE DE MELAMINA	746444820119	13/12/2022	REGULAR	ACTIVO
11389	SEDE CENTRAL	74	64	MESA DE MELAMINA	746450560318	26/05/2016	REGULAR	ACTIVO
11390	SEDE CENTRAL	74	64	SILLA GIRATORIA DE METAL CON BRAZOS	746483903417	17/12/2021	REGULAR	ACTIVO
11391	SEDE CENTRAL	88	22	EXTINTOR	882225250366	30/09/2014	REGULAR	ACTIVO
11392	SEDE CENTRAL	88	22	EXTINTOR	882225250440	1/06/2018	REGULAR	ACTIVO
11393	SEDE CENTRAL	88	22	EXTINTOR	882225250441	1/06/2018	REGULAR	ACTIVO
11394	SEDE CENTRAL	88	22	EXTINTOR	882225250456	1/06/2018	REGULAR	ACTIVO
11395	SEDE CENTRAL	95	22	AMPLIFICADOR TELEFONICO	952202390006	7/12/2022	REGULAR	ACTIVO
11396	SEDE CENTRAL	95	22	TELEFONO	952282871339	2/11/2015	REGULAR	ACTIVO
11397	SEDE CENTRAL	74	64	ARCHIVADOR DE METAL	746403891143	20/02/2020	REGULAR	ACTIVO
11398	SEDE CENTRAL	74	64	CAJONERA RODABLE DE MELAMINA	746419250074	20/02/2020	REGULAR	ACTIVO
11399	SEDE CENTRAL	74	64	ESCRITORIO DE METAL Y MELAMINA	746438810124	31/03/2009	REGULAR	ACTIVO
11400	SEDE CENTRAL	74	64	GABINETE DE MELAMINA	746444820126	13/12/2022	REGULAR	ACTIVO
11401	SEDE CENTRAL	74	64	PIZARRA ACRILICA	746473050003	29/11/1995	REGULAR	ACTIVO
11402	SEDE CENTRAL	74	64	SILLA FIJA DE METAL	746481871991	22/09/2010	REGULAR	ACTIVO
11403	SEDE CENTRAL	74	64	SILLA FIJA DE METAL	746481872546	1/12/2010	REGULAR	ACTIVO
11404	SEDE CENTRAL	74	64	SILLA GIRATORIA DE METAL CON BRAZOS	746483903410	17/12/2021	REGULAR	ACTIVO
11405	SEDE CENTRAL	74	64	SILLA GIRATORIA DE METAL CON BRAZOS	746483903433	17/12/2021	REGULAR	ACTIVO
11406	SEDE CENTRAL	74	64	SILLA GIRATORIA DE METAL CON BRAZOS	746483903449	17/12/2021	REGULAR	ACTIVO
11407	SEDE CENTRAL	11	22	VENTILADOR ELECTRICO PARA MESA O DE PIE	112279700587	13/12/2022	BUENO	ACTIVO
11408	SEDE CENTRAL	32	64	REPOSTERO DE MELAMINA	326487120004	16/11/2015	BUENO	ACTIVO
11409	SEDE CENTRAL	74	08	CAPTURADOR DE IMAGEN - SCANNER	740800500069	28/11/2014	MALO	ACTIVO
11410	SEDE CENTRAL	74	08	COMPUTADORA PERSONAL PORTATIL	740805000108	15/12/2017	BUENO	ACTIVO
11411	SEDE CENTRAL	74	08	COMPUTADORA PERSONAL PORTATIL	740805000122	27/09/2018	MALO	ACTIVO
11412	SEDE CENTRAL	74	08	COMPUTADORA PERSONAL PORTATIL	740805000137	27/09/2018	REGULAR	ACTIVO
11413	SEDE CENTRAL	74	08	COMPUTADORA PERSONAL PORTATIL	740805000138	27/09/2018	REGULAR	ACTIVO
11414	SEDE CENTRAL	74	08	COMPUTADORA PERSONAL PORTATIL	740805000142	27/09/2018	REGULAR	ACTIVO
11415	SEDE CENTRAL	74	08	COMPUTADORA PERSONAL PORTATIL	740805000143	27/09/2018	REGULAR	ACTIVO
11416	SEDE CENTRAL	74	08	COMPUTADORA PERSONAL PORTATIL	740805000150	27/09/2018	REGULAR	ACTIVO
11417	SEDE CENTRAL	74	08	COMPUTADORA PERSONAL PORTATIL	740805000155	27/09/2018	BUENO	ACTIVO
11418	SEDE CENTRAL	74	08	COMPUTADORA PERSONAL PORTATIL	740805000157	27/09/2018	BUENO	ACTIVO
11419	SEDE CENTRAL	74	08	COMPUTADORA PERSONAL PORTATIL	740805000167	20/12/2019	REGULAR	ACTIVO
11420	SEDE CENTRAL	74	08	COMPUTADORA PERSONAL PORTATIL	740805000169	20/12/2019	REGULAR	ACTIVO
11421	SEDE CENTRAL	74	08	COMPUTADORA PERSONAL PORTATIL	740805000185	23/12/2020	REGULAR	ACTIVO
11422	SEDE CENTRAL	74	08	COMPUTADORA PERSONAL PORTATIL	740805000194	6/10/2022	REGULAR	ACTIVO
11423	SEDE CENTRAL	74	08	COMPUTADORA PERSONAL PORTATIL	740805000217	6/10/2022	REGULAR	ACTIVO
11424	SEDE CENTRAL	74	08	COMPUTADORA PERSONAL PORTATIL	740805000221	6/10/2022	REGULAR	ACTIVO
11425	SEDE CENTRAL	74	08	COMPUTADORA PERSONAL PORTATIL	740805000238	30/03/2023	REGULAR	ACTIVO
11426	SEDE CENTRAL	74	08	COMPUTADORA PERSONAL PORTATIL	740805000277	31/07/2023	BUENO	ACTIVO
11427	SEDE CENTRAL	74	08	DISCO DURO EXTERNO	740818500345	16/08/2010	MALO	ACTIVO
11428	SEDE CENTRAL	74	08	EQUIPO DE CONTROL DE ACCESO BIOMETRICO	740826000003	29/04/2015	MALO	ACTIVO
11429	SEDE CENTRAL	74	08	IMPRESORA (OTRAS)	740832000079	17/12/2021	REGULAR	ACTIVO
11430	SEDE CENTRAL	74	08	IMPRESORA DE ETIQUETA - IMPRESORA DE TICKET	740840430001	17/07/2019	REGULAR	ACTIVO
11431	SEDE CENTRAL	74	08	LECTORA DE CODIGO DE BARRAS	740863500022	24/12/2014	MALO	ACTIVO
11432	SEDE CENTRAL	74	08	LECTORA DE MARCAS OPTICAS - OMR SCANNER	740869120001	23/08/2013	MALO	ACTIVO
11433	SEDE CENTRAL	74	08	LECTORA DE TARJETA INTELIGENTE	740870950003	17/12/2018	MALO	ACTIVO
11434	SEDE CENTRAL	74	08	LECTORA DE TARJETA INTELIGENTE	740870950005	24/12/2019	REGULAR	ACTIVO
11435	SEDE CENTRAL	74	08	LECTORA DE TARJETA INTELIGENTE	740870950011	17/11/2020	MALO	ACTIVO
11436	SEDE CENTRAL	74	08	LECTORA DE TARJETA INTELIGENTE	740870950015	17/11/2020	REGULAR	ACTIVO
11437	SEDE CENTRAL	74	08	LECTORA DE TARJETA INTELIGENTE	740870950023	17/11/2020	REGULAR	ACTIVO

N°	Nombre del Local	Grupo	Clase	Denominación del bien	Código Patrimonial	Fecha de Adquisición	Estado	Condición
	A	B	C	D	E	F	G	H
11438	SEDE CENTRAL	74	08	LECTORA DE TARJETA INTELIGENTE	740870950028	17/11/2020	MALO	ACTIVO
11439	SEDE CENTRAL	74	08	LECTORA DE TARJETA INTELIGENTE	740870950039	17/11/2020	REGULAR	ACTIVO
11440	SEDE CENTRAL	74	08	LECTORA DE TARJETA INTELIGENTE	740870950043	17/11/2020	REGULAR	ACTIVO
11441	SEDE CENTRAL	74	08	PANTALLA DE TOQUE EXTERNA - TOUCH SCREEN FLAT	740882620004	1/04/2018	MALO	ACTIVO
11442	SEDE CENTRAL	74	08	TABLETA PAD	740894930001	1/10/2011	MALO	ACTIVO
11443	SEDE CENTRAL	74	08	TABLETA PAD	740894930006	6/12/2013	MALO	ACTIVO
11444	SEDE CENTRAL	74	08	TABLETA PAD	740894930049	27/12/2018	REGULAR	ACTIVO
11445	SEDE CENTRAL	74	08	TABLETA PAD	740894930050	27/12/2018	REGULAR	ACTIVO
11446	SEDE CENTRAL	74	08	TABLETA PAD	740894930051	27/12/2018	BUENO	ACTIVO
11447	SEDE CENTRAL	74	08	TABLETA PAD	740894930057	27/12/2018	REGULAR	ACTIVO
11448	SEDE CENTRAL	74	08	TABLETA PAD	740894930060	27/12/2018	MALO	ACTIVO
11449	SEDE CENTRAL	74	08	TABLETA PAD	740894930087	30/11/2020	MALO	ACTIVO
11450	SEDE CENTRAL	74	08	TABLETA PAD	740894930109	17/05/2021	REGULAR	ACTIVO
11451	SEDE CENTRAL	74	08	TABLETA PAD	740894930117	17/05/2021	MALO	ACTIVO
11452	SEDE CENTRAL	74	08	TABLETA PAD	740894930118	10/02/2023	MALO	ACTIVO
11453	SEDE CENTRAL	74	08	TECLADO - KEYBOARD	740895002439	31/12/2018	MALO	ACTIVO
11454	SEDE CENTRAL	74	08	TECLADO - KEYBOARD	740895002440	31/12/2018	MALO	ACTIVO
11455	SEDE CENTRAL	74	08	TECLADO - KEYBOARD	740895002441	31/12/2018	MALO	ACTIVO
11456	SEDE CENTRAL	74	08	TECLADO - KEYBOARD	740895002442	31/12/2018	MALO	ACTIVO
11457	SEDE CENTRAL	74	08	TECLADO - KEYBOARD	740895002445	31/12/2018	MALO	ACTIVO
11458	SEDE CENTRAL	74	08	TECLADO - KEYBOARD	740895002446	31/12/2018	MALO	ACTIVO
11459	SEDE CENTRAL	74	08	TERMINAL PARA SISTEMAS MULTIUSUARIOS	740898370001	9/10/2013	MALO	ACTIVO
11460	SEDE CENTRAL	74	08	TERMINAL PARA SISTEMAS MULTIUSUARIOS	740898370002	9/10/2013	MALO	ACTIVO
11461	SEDE CENTRAL	74	08	TERMINAL PARA SISTEMAS MULTIUSUARIOS	740898370003	9/10/2013	MALO	ACTIVO
11462	SEDE CENTRAL	74	08	TERMINAL PARA SISTEMAS MULTIUSUARIOS	740898370005	9/10/2013	MALO	ACTIVO
11463	SEDE CENTRAL	74	08	TERMINAL PARA SISTEMAS MULTIUSUARIOS	740898370006	9/10/2013	MALO	ACTIVO
11464	SEDE CENTRAL	74	08	TERMINAL PARA SISTEMAS MULTIUSUARIOS	740898370014	24/06/2015	MALO	ACTIVO
11465	SEDE CENTRAL	74	08	TERMINAL PARA SISTEMAS MULTIUSUARIOS	740898370015	24/06/2015	MALO	ACTIVO
11466	SEDE CENTRAL	74	08	TERMINAL PARA SISTEMAS MULTIUSUARIOS	740898370016	24/06/2015	MALO	ACTIVO
11467	SEDE CENTRAL	74	08	TERMINAL PARA SISTEMAS MULTIUSUARIOS	740898370017	24/06/2015	MALO	ACTIVO
11468	SEDE CENTRAL	74	08	TERMINAL PARA SISTEMAS MULTIUSUARIOS	740898370018	24/06/2015	MALO	ACTIVO
11469	SEDE CENTRAL	74	08	TERMINAL PARA SISTEMAS MULTIUSUARIOS	740898370019	24/06/2015	MALO	ACTIVO
11470	SEDE CENTRAL	74	08	TERMINAL PARA SISTEMAS MULTIUSUARIOS	740898370020	24/06/2015	MALO	ACTIVO
11471	SEDE CENTRAL	74	08	TERMINAL PARA SISTEMAS MULTIUSUARIOS	740898370022	24/06/2015	MALO	ACTIVO
11472	SEDE CENTRAL	74	08	TERMINAL PARA SISTEMAS MULTIUSUARIOS	740898370023	24/06/2015	MALO	ACTIVO
11473	SEDE CENTRAL	74	22	CAMARA FOTOGRAFICA DIGITAL	742208970019	14/02/2006	MALO	ACTIVO
11474	SEDE CENTRAL	74	22	CAMARA FOTOGRAFICA DIGITAL	742208970027	28/08/2007	MALO	ACTIVO
11475	SEDE CENTRAL	74	22	CAMARA FOTOGRAFICA DIGITAL	742208970045	5/11/2010	REGULAR	ACTIVO
11476	SEDE CENTRAL	74	22	CAMARA FOTOGRAFICA DIGITAL	742208970050	14/03/2012	BUENO	ACTIVO
11477	SEDE CENTRAL	74	22	CAMARA FOTOGRAFICA DIGITAL	742208970052	31/10/2012	MALO	ACTIVO
11478	SEDE CENTRAL	74	22	CAMARA FOTOGRAFICA DIGITAL	742208970055	26/12/2012	MALO	ACTIVO
11479	SEDE CENTRAL	74	22	CAMARA FOTOGRAFICA DIGITAL	742208970056	26/12/2012	MALO	ACTIVO
11480	SEDE CENTRAL	74	22	CAMARA FOTOGRAFICA DIGITAL	742208970088	6/11/2013	REGULAR	ACTIVO
11481	SEDE CENTRAL	74	22	CAMARA FOTOGRAFICA DIGITAL	742208970089	6/11/2013	MALO	ACTIVO
11482	SEDE CENTRAL	74	22	DESTRUCTORA DE DOCUMENTOS	742216550033	17/06/2019	REGULAR	ACTIVO
11483	SEDE CENTRAL	74	22	RELOJ DE PARED	742291470015	22/03/1996	MALO	ACTIVO
11484	SEDE CENTRAL	74	22	RELOJ DE PARED	742291470042	1/12/2004	MALO	ACTIVO
11485	SEDE CENTRAL	74	22	RELOJ MARCADOR FECHADOR ELECTRONICO	742294150027	3/02/2009	MALO	ACTIVO
11486	SEDE CENTRAL	74	22	RELOJ MARCADOR FECHADOR ELECTRONICO	742294150053	14/11/2011	MALO	ACTIVO
11487	SEDE CENTRAL	74	22	RELOJ MARCADOR FECHADOR ELECTRONICO	742294150068	11/12/2013	MALO	ACTIVO
11488	SEDE CENTRAL	74	22	RELOJ MARCADOR FECHADOR ELECTRONICO	742294150069	11/12/2013	MALO	ACTIVO
11489	SEDE CENTRAL	74	22	RELOJ MARCADOR FECHADOR ELECTRONICO	742294150071	11/12/2013	MALO	ACTIVO
11490	SEDE CENTRAL	74	64	ARMARIO DE MELAMINA	746406260346	16/12/2015	REGULAR	ACTIVO
11491	SEDE CENTRAL	74	64	ARMARIO DE MELAMINA	746406260464	20/02/2020	REGULAR	ACTIVO
11492	SEDE CENTRAL	74	64	ARMARIO DE MELAMINA	746406260556	14/03/2024	BUENO	ACTIVO
11493	SEDE CENTRAL	74	64	ARMARIO DE MELAMINA	746406260557	14/03/2024	BUENO	ACTIVO

N°	Nombre del Local	Grupo	Clase	Denominación del bien	Código Patrimonial	Fecha de Adquisición	Estado	Condición
	A	B	C	D	E	F	G	H
11494	SEDE CENTRAL	74	64	ARMARIO DE MELAMINA	746406260558	14/03/2024	BUENO	ACTIVO
11495	SEDE CENTRAL	74	64	ARMARIO DE MELAMINA	746406260559	14/03/2024	BUENO	ACTIVO
11496	SEDE CENTRAL	74	64	ARMARIO DE MELAMINA	746406260560	14/03/2024	BUENO	ACTIVO
11497	SEDE CENTRAL	74	64	ARMARIO DE MELAMINA	746406260561	14/03/2024	BUENO	ACTIVO
11498	SEDE CENTRAL	74	64	ARMARIO DE MELAMINA	746406260562	14/03/2024	BUENO	ACTIVO
11499	SEDE CENTRAL	74	64	ARMARIO DE MELAMINA	746406260563	14/03/2024	BUENO	ACTIVO
11500	SEDE CENTRAL	74	64	CAJONERA RODABLE DE MELAMINA	746419250037	20/02/2020	REGULAR	ACTIVO
11501	SEDE CENTRAL	74	64	CAJONERA RODABLE DE MELAMINA	746419250038	20/02/2020	REGULAR	ACTIVO
11502	SEDE CENTRAL	74	64	CAJONERA RODABLE DE MELAMINA	746419250039	20/02/2020	REGULAR	ACTIVO
11503	SEDE CENTRAL	74	64	CAJONERA RODABLE DE MELAMINA	746419250085	20/02/2020	REGULAR	ACTIVO
11504	SEDE CENTRAL	74	64	ESCRITORIO DE MELAMINA	746437450426	14/03/2024	BUENO	ACTIVO
11505	SEDE CENTRAL	74	64	ESCRITORIO DE MELAMINA	746437450427	14/03/2024	BUENO	ACTIVO
11506	SEDE CENTRAL	74	64	ESCRITORIO DE MELAMINA	746437450428	14/03/2024	BUENO	ACTIVO
11507	SEDE CENTRAL	74	64	ESCRITORIO DE MELAMINA	746437450429	14/03/2024	BUENO	ACTIVO
11508	SEDE CENTRAL	74	64	ESCRITORIO DE MELAMINA	746437450430	14/03/2024	BUENO	ACTIVO
11509	SEDE CENTRAL	74	64	ESCRITORIO DE MELAMINA	746437450431	14/03/2024	BUENO	ACTIVO
11510	SEDE CENTRAL	74	64	ESCRITORIO DE MELAMINA	746437450432	14/03/2024	BUENO	ACTIVO
11511	SEDE CENTRAL	74	64	ESCRITORIO DE MELAMINA	746437450433	14/03/2024	BUENO	ACTIVO
11512	SEDE CENTRAL	74	64	ESTANTE DE MELAMINA	746441520133	14/03/2024	BUENO	ACTIVO
11513	SEDE CENTRAL	74	64	ESTANTE DE MELAMINA	746441520134	14/03/2024	BUENO	ACTIVO
11514	SEDE CENTRAL	74	64	GABINETE DE MELAMINA	746444820120	13/12/2022	REGULAR	ACTIVO
11515	SEDE CENTRAL	74	64	LIBRERO DE MELAMINA	746445420096	1/05/2015	REGULAR	ACTIVO
11516	SEDE CENTRAL	74	64	MESA DE MELAMINA	746450560307	4/05/2016	REGULAR	ACTIVO
11517	SEDE CENTRAL	74	64	MESA DE MELAMINA	746450560398	14/03/2024	BUENO	ACTIVO
11518	SEDE CENTRAL	74	64	MÓDULO DE MELAMINA	746460980961	14/03/2024	BUENO	ACTIVO
11519	SEDE CENTRAL	74	64	MÓDULO DE MELAMINA	746460980962	14/03/2024	BUENO	ACTIVO
11520	SEDE CENTRAL	74	64	MÓDULO DE MELAMINA	746460980963	14/03/2024	BUENO	ACTIVO
11521	SEDE CENTRAL	74	64	MÓDULO DE MELAMINA	746460980964	14/03/2024	BUENO	ACTIVO
11522	SEDE CENTRAL	74	64	MÓDULO DE MELAMINA	746460980965	14/03/2024	BUENO	ACTIVO
11523	SEDE CENTRAL	74	64	MÓDULO DE MELAMINA	746460980966	14/03/2024	BUENO	ACTIVO
11524	SEDE CENTRAL	74	64	SILLA FIJA DE METAL	746481871977	22/09/2010	REGULAR	ACTIVO
11525	SEDE CENTRAL	74	64	SILLA GIRATORIA DE METAL	746483902464	10/12/2015	REGULAR	ACTIVO
11526	SEDE CENTRAL	74	64	SILLA GIRATORIA DE METAL	746483902471	10/12/2015	REGULAR	ACTIVO
11527	SEDE CENTRAL	74	64	SILLA GIRATORIA DE METAL	746483902481	10/12/2015	REGULAR	ACTIVO
11528	SEDE CENTRAL	74	64	SILLA GIRATORIA DE METAL CON BRAZOS	746483903386	17/12/2021	REGULAR	ACTIVO
11529	SEDE CENTRAL	74	64	SILLA GIRATORIA DE METAL CON BRAZOS	746483903414	17/12/2021	REGULAR	ACTIVO
11530	SEDE CENTRAL	74	64	SILLON GIRATORIO DE METAL	746489330487	22/06/2018	REGULAR	ACTIVO
11531	SEDE CENTRAL	74	64	SILLON GIRATORIO DE METAL	746489330513	22/12/2021	REGULAR	ACTIVO
11532	SEDE CENTRAL	95	22	AUDIFONOS (MAYOR A 1/4 UIT)	952210510044	2/11/2015	REGULAR	ACTIVO
11533	SEDE CENTRAL	95	22	AUDIFONOS (MAYOR A 1/4 UIT)	952210510058	2/11/2015	REGULAR	ACTIVO
11534	SEDE CENTRAL	95	22	AUDIFONOS (MAYOR A 1/4 UIT)	952210510059	2/11/2015	REGULAR	ACTIVO
11535	SEDE CENTRAL	95	22	AUDIFONOS (MAYOR A 1/4 UIT)	952210510060	2/11/2015	BUENO	ACTIVO
11536	SEDE CENTRAL	95	22	AUDIFONOS (MAYOR A 1/4 UIT)	952210510069	2/11/2015	MALO	ACTIVO
11537	SEDE CENTRAL	95	22	AUDIFONOS (MAYOR A 1/4 UIT)	952210510117	7/05/2019	REGULAR	ACTIVO
11538	SEDE CENTRAL	95	22	CAMARA DE VIDEO	952214670012	14/02/2006	MALO	ACTIVO
11539	SEDE CENTRAL	95	22	CAMARA DE VIDEO DIGITAL	952214700024	26/12/2012	MALO	ACTIVO
11540	SEDE CENTRAL	95	22	CAMARA DE VIDEO DIGITAL	952214700026	26/12/2012	MALO	ACTIVO
11541	SEDE CENTRAL	95	22	EQUIPO DE POSICIONAMIENTO - GPS	952231860010	5/12/2013	MALO	ACTIVO
11542	SEDE CENTRAL	95	22	GENERADOR DE TONOS Y SONDA DIGITAL	952244990001	10/09/2012	MALO	ACTIVO
11543	SEDE CENTRAL	95	22	GENERADOR DE TONOS Y SONDA DIGITAL	952244990002	17/12/2013	MALO	ACTIVO
11544	SEDE CENTRAL	95	22	MICROSCANNER VERIFICADOR DE CABLEADO PARA REDES	952255480002	2/04/2013	MALO	ACTIVO
11545	SEDE CENTRAL	95	22	PROYECTOR	952266440016	20/11/2006	BUENO	ACTIVO
11546	SEDE CENTRAL	95	22	PROYECTOR	952266440098	1/12/2014	MALO	ACTIVO
11547	SEDE CENTRAL	95	22	SWITCH PARA RED	952281170026	19/05/2005	MALO	ACTIVO
11548	SEDE CENTRAL	95	22	SWITCH PARA RED	952281170095	31/10/2016	MALO	ACTIVO
11549	SEDE CENTRAL	95	22	SWITCH PARA RED	952281170099	31/10/2016	MALO	ACTIVO

N°	Nombre del Local	Grupo	Clase	Denominación del bien	Código Patrimonial	Fecha de Adquisición	Estado	Condición
	A	B	C	D	E	F	G	H
11550	SEDE CENTRAL	95	22	SWITCH PARA RED	952281170100	31/10/2016	MALO	ACTIVO
11551	SEDE CENTRAL	95	22	TELEFONO	952282871525	30/12/2021	REGULAR	ACTIVO
11552	SEDE CENTRAL	95	22	TELEFONO INALAMBRICO	952283630008	2/07/2009	MALO	ACTIVO
11553	SEDE CENTRAL	11	22	EQUIPO PARA AIRE ACONDICIONADO TIPO DOMESTICO	112236140310	7/12/2015	BUENO	ACTIVO
11554	SEDE CENTRAL	46	22	EQUIPO DE ILUMINACION DE EMERGENCIA	462247850411	11/11/2022	BUENO	ACTIVO
11555	SEDE CENTRAL	46	22	EQUIPO DE ILUMINACION DE EMERGENCIA	462247850546	25/11/2024	BUENO	ACTIVO
11556	SEDE CENTRAL	46	22	EQUIPO DE ILUMINACION DE EMERGENCIA	462247850547	25/11/2024	BUENO	ACTIVO
11557	SEDE CENTRAL	46	22	EQUIPO DE ILUMINACION DE EMERGENCIA	462247850548	25/11/2024	BUENO	ACTIVO
11558	SEDE CENTRAL	46	22	EQUIPO DE ILUMINACION DE EMERGENCIA	462247850549	25/11/2024	BUENO	ACTIVO
11559	SEDE CENTRAL	46	22	EQUIPO DE ILUMINACION DE EMERGENCIA	462247850550	25/11/2024	BUENO	ACTIVO
11560	SEDE CENTRAL	46	22	EQUIPO DE ILUMINACION DE EMERGENCIA	462247850551	25/11/2024	BUENO	ACTIVO
11561	SEDE CENTRAL	46	22	EQUIPO DE ILUMINACION DE EMERGENCIA	462247850552	25/11/2024	BUENO	ACTIVO
11562	SEDE CENTRAL	46	22	EQUIPO DE ILUMINACION DE EMERGENCIA	462247850553	25/11/2024	BUENO	ACTIVO
11563	SEDE CENTRAL	46	22	EQUIPO DE ILUMINACION DE EMERGENCIA	462247850554	25/11/2024	BUENO	ACTIVO
11564	SEDE CENTRAL	46	22	EQUIPO DE ILUMINACION DE EMERGENCIA	462247850555	25/11/2024	BUENO	ACTIVO
11565	SEDE CENTRAL	46	22	EQUIPO DE ILUMINACION DE EMERGENCIA	462247850556	25/11/2024	BUENO	ACTIVO
11566	SEDE CENTRAL	46	22	EQUIPO DE ILUMINACION DE EMERGENCIA	462247850557	25/11/2024	BUENO	ACTIVO
11567	SEDE CENTRAL	46	22	EQUIPO DE ILUMINACION DE EMERGENCIA	462247850558	25/11/2024	BUENO	ACTIVO
11568	SEDE CENTRAL	46	22	EQUIPO DE ILUMINACION DE EMERGENCIA	462247850559	25/11/2024	BUENO	ACTIVO
11569	SEDE CENTRAL	46	22	EQUIPO DE ILUMINACION DE EMERGENCIA	462247850560	25/11/2024	BUENO	ACTIVO
11570	SEDE CENTRAL	46	22	EQUIPO DE ILUMINACION DE EMERGENCIA	462247850561	25/11/2024	BUENO	ACTIVO
11571	SEDE CENTRAL	46	22	EQUIPO DE ILUMINACION DE EMERGENCIA	462247850562	25/11/2024	BUENO	ACTIVO
11572	SEDE CENTRAL	46	22	EQUIPO DE ILUMINACION DE EMERGENCIA	462247850563	25/11/2024	BUENO	ACTIVO
11573	SEDE CENTRAL	46	22	EQUIPO DE ILUMINACION DE EMERGENCIA	462247850564	25/11/2024	BUENO	ACTIVO
11574	SEDE CENTRAL	46	22	EQUIPO DE ILUMINACION DE EMERGENCIA	462247850565	25/11/2024	BUENO	ACTIVO
11575	SEDE CENTRAL	46	22	EQUIPO DE ILUMINACION DE EMERGENCIA	462247850566	25/11/2024	BUENO	ACTIVO
11576	SEDE CENTRAL	46	22	EQUIPO DE ILUMINACION DE EMERGENCIA	462247850567	25/11/2024	BUENO	ACTIVO
11577	SEDE CENTRAL	46	22	EQUIPO DE ILUMINACION DE EMERGENCIA	462247850568	25/11/2024	BUENO	ACTIVO
11578	SEDE CENTRAL	46	22	EQUIPO DE ILUMINACION DE EMERGENCIA	462247850569	25/11/2024	BUENO	ACTIVO
11579	SEDE CENTRAL	46	22	EQUIPO DE ILUMINACION DE EMERGENCIA	462247850570	25/11/2024	BUENO	ACTIVO
11580	SEDE CENTRAL	46	22	EQUIPO DE ILUMINACION DE EMERGENCIA	462247850571	25/11/2024	BUENO	ACTIVO
11581	SEDE CENTRAL	46	22	EQUIPO DE ILUMINACION DE EMERGENCIA	462247850572	25/11/2024	BUENO	ACTIVO
11582	SEDE CENTRAL	46	22	EQUIPO DE ILUMINACION DE EMERGENCIA	462247850573	25/11/2024	BUENO	ACTIVO
11583	SEDE CENTRAL	46	22	EQUIPO DE ILUMINACION DE EMERGENCIA	462247850574	25/11/2024	BUENO	ACTIVO
11584	SEDE CENTRAL	46	22	EQUIPO DE ILUMINACION DE EMERGENCIA	462247850575	25/11/2024	BUENO	ACTIVO
11585	SEDE CENTRAL	46	22	EQUIPO DE ILUMINACION DE EMERGENCIA	462247850576	25/11/2024	BUENO	ACTIVO
11586	SEDE CENTRAL	46	22	EQUIPO DE ILUMINACION DE EMERGENCIA	462247850577	25/11/2024	BUENO	ACTIVO
11587	SEDE CENTRAL	46	22	EQUIPO DE ILUMINACION DE EMERGENCIA	462247850578	25/11/2024	BUENO	ACTIVO
11588	SEDE CENTRAL	46	22	EQUIPO DE ILUMINACION DE EMERGENCIA	462247850579	25/11/2024	BUENO	ACTIVO
11589	SEDE CENTRAL	46	22	EQUIPO DE ILUMINACION DE EMERGENCIA	462247850580	25/11/2024	BUENO	ACTIVO
11590	SEDE CENTRAL	46	22	EQUIPO DE ILUMINACION DE EMERGENCIA	462247850581	25/11/2024	BUENO	ACTIVO
11591	SEDE CENTRAL	46	22	EQUIPO DE ILUMINACION DE EMERGENCIA	462247850582	25/11/2024	BUENO	ACTIVO
11592	SEDE CENTRAL	46	22	EQUIPO DE ILUMINACION DE EMERGENCIA	462247850583	25/11/2024	BUENO	ACTIVO
11593	SEDE CENTRAL	46	22	EQUIPO DE ILUMINACION DE EMERGENCIA	462247850584	25/11/2024	BUENO	ACTIVO
11594	SEDE CENTRAL	46	22	EQUIPO DE ILUMINACION DE EMERGENCIA	462247850585	25/11/2024	BUENO	ACTIVO
11595	SEDE CENTRAL	46	22	EQUIPO DE ILUMINACION DE EMERGENCIA	462247850586	25/11/2024	BUENO	ACTIVO
11596	SEDE CENTRAL	46	22	EQUIPO DE ILUMINACION DE EMERGENCIA	462247850587	25/11/2024	BUENO	ACTIVO
11597	SEDE CENTRAL	46	22	EQUIPO DE ILUMINACION DE EMERGENCIA	462247850588	25/11/2024	BUENO	ACTIVO
11598	SEDE CENTRAL	46	22	EQUIPO DE ILUMINACION DE EMERGENCIA	462247850589	25/11/2024	BUENO	ACTIVO
11599	SEDE CENTRAL	46	22	EQUIPO DE ILUMINACION DE EMERGENCIA	462247850590	25/11/2024	BUENO	ACTIVO
11600	SEDE CENTRAL	46	22	EQUIPO DE ILUMINACION DE EMERGENCIA	462247850591	25/11/2024	BUENO	ACTIVO
11601	SEDE CENTRAL	46	22	EQUIPO DE ILUMINACION DE EMERGENCIA	462247850592	25/11/2024	BUENO	ACTIVO
11602	SEDE CENTRAL	46	22	EQUIPO DE ILUMINACION DE EMERGENCIA	462247850593	25/11/2024	BUENO	ACTIVO
11603	SEDE CENTRAL	46	22	EQUIPO DE ILUMINACION DE EMERGENCIA	462247850594	25/11/2024	BUENO	ACTIVO
11604	SEDE CENTRAL	46	22	EQUIPO DE ILUMINACION DE EMERGENCIA	462247850595	25/11/2024	BUENO	ACTIVO
11605	SEDE CENTRAL	46	22	EQUIPO DE ILUMINACION DE EMERGENCIA	462247850596	25/11/2024	BUENO	ACTIVO

N°	Nombre del Local	Grupo	Clase	Denominación del bien	Código Patrimonial	Fecha de Adquisición	Estado	Condición
	A	B	C	D	E	F	G	H
11606	SEDE CENTRAL	46	22	EQUIPO DE ILUMINACION DE EMERGENCIA	462247850597	25/11/2024	BUENO	ACTIVO
11607	SEDE CENTRAL	46	22	EQUIPO DE ILUMINACION DE EMERGENCIA	462247850598	25/11/2024	BUENO	ACTIVO
11608	SEDE CENTRAL	46	22	EQUIPO DE ILUMINACION DE EMERGENCIA	462247850599	25/11/2024	BUENO	ACTIVO
11609	SEDE CENTRAL	46	22	EQUIPO DE ILUMINACION DE EMERGENCIA	462247850600	25/11/2024	BUENO	ACTIVO
11610	SEDE CENTRAL	46	22	EQUIPO DE ILUMINACION DE EMERGENCIA	462247850601	25/11/2024	BUENO	ACTIVO
11611	SEDE CENTRAL	46	22	EQUIPO DE ILUMINACION DE EMERGENCIA	462247850602	25/11/2024	BUENO	ACTIVO
11612	SEDE CENTRAL	46	22	EQUIPO DE ILUMINACION DE EMERGENCIA	462247850603	25/11/2024	BUENO	ACTIVO
11613	SEDE CENTRAL	46	22	EQUIPO DE ILUMINACION DE EMERGENCIA	462247850604	25/11/2024	BUENO	ACTIVO
11614	SEDE CENTRAL	46	22	EQUIPO DE ILUMINACION DE EMERGENCIA	462247850605	25/11/2024	BUENO	ACTIVO
11615	SEDE CENTRAL	46	22	EQUIPO DE ILUMINACION DE EMERGENCIA	462247850606	25/11/2024	BUENO	ACTIVO
11616	SEDE CENTRAL	46	22	EQUIPO DE ILUMINACION DE EMERGENCIA	462247850607	25/11/2024	BUENO	ACTIVO
11617	SEDE CENTRAL	46	22	EQUIPO DE ILUMINACION DE EMERGENCIA	462247850608	25/11/2024	BUENO	ACTIVO
11618	SEDE CENTRAL	46	22	EQUIPO DE ILUMINACION DE EMERGENCIA	462247850609	25/11/2024	BUENO	ACTIVO
11619	SEDE CENTRAL	46	22	EQUIPO DE ILUMINACION DE EMERGENCIA	462247850610	25/11/2024	BUENO	ACTIVO
11620	SEDE CENTRAL	46	22	EQUIPO DE ILUMINACION DE EMERGENCIA	462247850611	25/11/2024	BUENO	ACTIVO
11621	SEDE CENTRAL	46	22	EQUIPO DE ILUMINACION DE EMERGENCIA	462247850612	25/11/2024	BUENO	ACTIVO
11622	SEDE CENTRAL	46	22	EQUIPO DE ILUMINACION DE EMERGENCIA	462247850613	25/11/2024	BUENO	ACTIVO
11623	SEDE CENTRAL	46	22	EQUIPO DE ILUMINACION DE EMERGENCIA	462247850614	25/11/2024	BUENO	ACTIVO
11624	SEDE CENTRAL	46	22	EQUIPO DE ILUMINACION DE EMERGENCIA	462247850615	25/11/2024	BUENO	ACTIVO
11625	SEDE CENTRAL	46	22	EQUIPO DE ILUMINACION DE EMERGENCIA	462247850616	25/11/2024	BUENO	ACTIVO
11626	SEDE CENTRAL	46	22	EQUIPO DE ILUMINACION DE EMERGENCIA	462247850617	25/11/2024	BUENO	ACTIVO
11627	SEDE CENTRAL	46	22	EQUIPO DE ILUMINACION DE EMERGENCIA	462247850618	25/11/2024	BUENO	ACTIVO
11628	SEDE CENTRAL	46	22	EQUIPO DE ILUMINACION DE EMERGENCIA	462247850619	25/11/2024	BUENO	ACTIVO
11629	SEDE CENTRAL	46	22	EQUIPO DE ILUMINACION DE EMERGENCIA	462247850620	25/11/2024	BUENO	ACTIVO
11630	SEDE CENTRAL	46	22	EQUIPO DE ILUMINACION DE EMERGENCIA	462247850621	25/11/2024	BUENO	ACTIVO
11631	SEDE CENTRAL	46	22	EQUIPO DE ILUMINACION DE EMERGENCIA	462247850622	25/11/2024	BUENO	ACTIVO
11632	SEDE CENTRAL	46	22	EQUIPO DE ILUMINACION DE EMERGENCIA	462247850623	25/11/2024	BUENO	ACTIVO
11633	SEDE CENTRAL	46	22	EQUIPO DE ILUMINACION DE EMERGENCIA	462247850624	25/11/2024	BUENO	ACTIVO
11634	SEDE CENTRAL	46	22	EQUIPO DE ILUMINACION DE EMERGENCIA	462247850625	25/11/2024	BUENO	ACTIVO
11635	SEDE CENTRAL	46	22	EQUIPO DE ILUMINACION DE EMERGENCIA	462247850626	25/11/2024	BUENO	ACTIVO
11636	SEDE CENTRAL	46	22	EQUIPO DE ILUMINACION DE EMERGENCIA	462247850627	25/11/2024	BUENO	ACTIVO
11637	SEDE CENTRAL	46	22	EQUIPO DE ILUMINACION DE EMERGENCIA	462247850628	25/11/2024	BUENO	ACTIVO
11638	SEDE CENTRAL	46	22	EQUIPO DE ILUMINACION DE EMERGENCIA	462247850629	25/11/2024	BUENO	ACTIVO
11639	SEDE CENTRAL	46	22	EQUIPO DE ILUMINACION DE EMERGENCIA	462247850630	25/11/2024	BUENO	ACTIVO
11640	SEDE CENTRAL	46	22	EQUIPO DE ILUMINACION DE EMERGENCIA	462247850631	25/11/2024	BUENO	ACTIVO
11641	SEDE CENTRAL	46	22	EQUIPO DE ILUMINACION DE EMERGENCIA	462247850632	25/11/2024	BUENO	ACTIVO
11642	SEDE CENTRAL	46	22	EQUIPO DE ILUMINACION DE EMERGENCIA	462247850633	25/11/2024	BUENO	ACTIVO
11643	SEDE CENTRAL	46	22	EQUIPO DE ILUMINACION DE EMERGENCIA	462247850634	25/11/2024	BUENO	ACTIVO
11644	SEDE CENTRAL	46	22	EQUIPO DE ILUMINACION DE EMERGENCIA	462247850635	25/11/2024	BUENO	ACTIVO
11645	SEDE CENTRAL	46	22	EQUIPO DE ILUMINACION DE EMERGENCIA	462247850636	25/11/2024	BUENO	ACTIVO
11646	SEDE CENTRAL	46	22	EQUIPO DE ILUMINACION DE EMERGENCIA	462247850637	25/11/2024	BUENO	ACTIVO
11647	SEDE CENTRAL	46	22	EQUIPO DE ILUMINACION DE EMERGENCIA	462247850638	25/11/2024	BUENO	ACTIVO
11648	SEDE CENTRAL	46	22	EQUIPO DE ILUMINACION DE EMERGENCIA	462247850639	25/11/2024	BUENO	ACTIVO
11649	SEDE CENTRAL	46	22	EQUIPO DE ILUMINACION DE EMERGENCIA	462247850640	25/11/2024	BUENO	ACTIVO
11650	SEDE CENTRAL	46	22	EQUIPO DE ILUMINACION DE EMERGENCIA	462247850641	25/11/2024	BUENO	ACTIVO
11651	SEDE CENTRAL	46	22	EQUIPO DE ILUMINACION DE EMERGENCIA	462247850642	25/11/2024	BUENO	ACTIVO
11652	SEDE CENTRAL	46	22	EQUIPO DE ILUMINACION DE EMERGENCIA	462247850643	25/11/2024	BUENO	ACTIVO
11653	SEDE CENTRAL	46	22	EQUIPO DE ILUMINACION DE EMERGENCIA	462247850644	25/11/2024	BUENO	ACTIVO
11654	SEDE CENTRAL	46	22	EQUIPO DE ILUMINACION DE EMERGENCIA	462247850645	25/11/2024	BUENO	ACTIVO
11655	SEDE CENTRAL	46	22	EQUIPO DE ILUMINACION DE EMERGENCIA	462247850646	25/11/2024	BUENO	ACTIVO
11656	SEDE CENTRAL	46	22	EQUIPO DE ILUMINACION DE EMERGENCIA	462247850647	25/11/2024	BUENO	ACTIVO
11657	SEDE CENTRAL	46	22	EQUIPO DE ILUMINACION DE EMERGENCIA	462247850648	25/11/2024	BUENO	ACTIVO
11658	SEDE CENTRAL	46	22	EQUIPO DE ILUMINACION DE EMERGENCIA	462247850649	25/11/2024	BUENO	ACTIVO
11659	SEDE CENTRAL	46	22	EQUIPO DE ILUMINACION DE EMERGENCIA	462247850650	25/11/2024	BUENO	ACTIVO
11660	SEDE CENTRAL	46	22	EQUIPO DE ILUMINACION DE EMERGENCIA	462247850651	25/11/2024	BUENO	ACTIVO
11661	SEDE CENTRAL	46	22	EQUIPO DE ILUMINACION DE EMERGENCIA	462247850652	25/11/2024	BUENO	ACTIVO

N°	Nombre del Local	Grupo	Clase	Denominación del bien	Código Patrimonial	Fecha de Adquisición	Estado	Condición
	A	B	C	D	E	F	G	H
11662	SEDE CENTRAL	46	22	EQUIPO DE ILUMINACION DE EMERGENCIA	462247850653	25/11/2024	BUENO	ACTIVO
11663	SEDE CENTRAL	46	22	EQUIPO DE ILUMINACION DE EMERGENCIA	462247850654	25/11/2024	BUENO	ACTIVO
11664	SEDE CENTRAL	46	22	EQUIPO DE ILUMINACION DE EMERGENCIA	462247850655	25/11/2024	BUENO	ACTIVO
11665	SEDE CENTRAL	46	22	EQUIPO DE ILUMINACION DE EMERGENCIA	462247850656	25/11/2024	BUENO	ACTIVO
11666	SEDE CENTRAL	46	22	EQUIPO DE ILUMINACION DE EMERGENCIA	462247850657	25/11/2024	BUENO	ACTIVO
11667	SEDE CENTRAL	46	22	EQUIPO DE ILUMINACION DE EMERGENCIA	462247850658	25/11/2024	BUENO	ACTIVO
11668	SEDE CENTRAL	46	22	EQUIPO DE ILUMINACION DE EMERGENCIA	462247850659	25/11/2024	BUENO	ACTIVO
11669	SEDE CENTRAL	46	22	EQUIPO DE ILUMINACION DE EMERGENCIA	462247850660	25/11/2024	BUENO	ACTIVO
11670	SEDE CENTRAL	46	22	EQUIPO DE ILUMINACION DE EMERGENCIA	462247850661	25/11/2024	BUENO	ACTIVO
11671	SEDE CENTRAL	46	22	EQUIPO DE ILUMINACION DE EMERGENCIA	462247850662	25/11/2024	BUENO	ACTIVO
11672	SEDE CENTRAL	46	22	EQUIPO DE ILUMINACION DE EMERGENCIA	462247850663	25/11/2024	BUENO	ACTIVO
11673	SEDE CENTRAL	46	22	EQUIPO DE ILUMINACION DE EMERGENCIA	462247850664	25/11/2024	BUENO	ACTIVO
11674	SEDE CENTRAL	46	22	EQUIPO DE ILUMINACION DE EMERGENCIA	462247850665	25/11/2024	BUENO	ACTIVO
11675	SEDE CENTRAL	46	22	EQUIPO DE ILUMINACION DE EMERGENCIA	462247850666	25/11/2024	BUENO	ACTIVO
11676	SEDE CENTRAL	46	22	EQUIPO DE ILUMINACION DE EMERGENCIA	462247850667	25/11/2024	BUENO	ACTIVO
11677	SEDE CENTRAL	46	22	EQUIPO DE ILUMINACION DE EMERGENCIA	462247850668	25/11/2024	BUENO	ACTIVO
11678	SEDE CENTRAL	46	22	EQUIPO DE ILUMINACION DE EMERGENCIA	462247850669	25/11/2024	BUENO	ACTIVO
11679	SEDE CENTRAL	46	22	EQUIPO DE ILUMINACION DE EMERGENCIA	462247850670	25/11/2024	BUENO	ACTIVO
11680	SEDE CENTRAL	46	22	EQUIPO DE ILUMINACION DE EMERGENCIA	462247850671	25/11/2024	BUENO	ACTIVO
11681	SEDE CENTRAL	46	22	EQUIPO DE ILUMINACION DE EMERGENCIA	462247850672	25/11/2024	BUENO	ACTIVO
11682	SEDE CENTRAL	46	22	EQUIPO DE ILUMINACION DE EMERGENCIA	462247850673	25/11/2024	BUENO	ACTIVO
11683	SEDE CENTRAL	46	22	EQUIPO DE ILUMINACION DE EMERGENCIA	462247850674	25/11/2024	BUENO	ACTIVO
11684	SEDE CENTRAL	46	22	EQUIPO DE ILUMINACION DE EMERGENCIA	462247850675	25/11/2024	BUENO	ACTIVO
11685	SEDE CENTRAL	46	22	EQUIPO DE ILUMINACION DE EMERGENCIA	462247850676	25/11/2024	BUENO	ACTIVO
11686	SEDE CENTRAL	46	22	EQUIPO DE ILUMINACION DE EMERGENCIA	462247850677	25/11/2024	BUENO	ACTIVO
11687	SEDE CENTRAL	46	22	EQUIPO DE ILUMINACION DE EMERGENCIA	462247850678	25/11/2024	BUENO	ACTIVO
11688	SEDE CENTRAL	46	22	EQUIPO DE ILUMINACION DE EMERGENCIA	462247850679	25/11/2024	BUENO	ACTIVO
11689	SEDE CENTRAL	46	22	EQUIPO DE ILUMINACION DE EMERGENCIA	462247850680	25/11/2024	BUENO	ACTIVO
11690	SEDE CENTRAL	46	22	EQUIPO DE ILUMINACION DE EMERGENCIA	462247850681	25/11/2024	BUENO	ACTIVO
11691	SEDE CENTRAL	46	22	EQUIPO DE ILUMINACION DE EMERGENCIA	462247850682	25/11/2024	BUENO	ACTIVO
11692	SEDE CENTRAL	46	22	EQUIPO DE ILUMINACION DE EMERGENCIA	462247850683	25/11/2024	BUENO	ACTIVO
11693	SEDE CENTRAL	46	22	EQUIPO DE ILUMINACION DE EMERGENCIA	462247850684	25/11/2024	BUENO	ACTIVO
11694	SEDE CENTRAL	46	22	EQUIPO DE ILUMINACION DE EMERGENCIA	462247850685	25/11/2024	BUENO	ACTIVO
11695	SEDE CENTRAL	46	22	EQUIPO DE ILUMINACION DE EMERGENCIA	462247850686	25/11/2024	BUENO	ACTIVO
11696	SEDE CENTRAL	46	22	EQUIPO DE ILUMINACION DE EMERGENCIA	462247850687	25/11/2024	BUENO	ACTIVO
11697	SEDE CENTRAL	46	22	EQUIPO DE ILUMINACION DE EMERGENCIA	462247850688	25/11/2024	BUENO	ACTIVO
11698	SEDE CENTRAL	46	22	EQUIPO DE ILUMINACION DE EMERGENCIA	462247850689	25/11/2024	BUENO	ACTIVO
11699	SEDE CENTRAL	46	22	EQUIPO DE ILUMINACION DE EMERGENCIA	462247850690	25/11/2024	BUENO	ACTIVO
11700	SEDE CENTRAL	46	22	EQUIPO DE ILUMINACION DE EMERGENCIA	462247850691	25/11/2024	BUENO	ACTIVO
11701	SEDE CENTRAL	46	22	EQUIPO DE ILUMINACION DE EMERGENCIA	462247850692	25/11/2024	BUENO	ACTIVO
11702	SEDE CENTRAL	46	22	EQUIPO DE ILUMINACION DE EMERGENCIA	462247850693	25/11/2024	BUENO	ACTIVO
11703	SEDE CENTRAL	46	22	EQUIPO DE ILUMINACION DE EMERGENCIA	462247850694	25/11/2024	BUENO	ACTIVO
11704	SEDE CENTRAL	46	22	EQUIPO DE ILUMINACION DE EMERGENCIA	462247850695	25/11/2024	BUENO	ACTIVO
11705	SEDE CENTRAL	46	22	EQUIPO DE ILUMINACION DE EMERGENCIA	462247850696	25/11/2024	BUENO	ACTIVO
11706	SEDE CENTRAL	46	22	EQUIPO DE ILUMINACION DE EMERGENCIA	462247850697	25/11/2024	BUENO	ACTIVO
11707	SEDE CENTRAL	46	22	EQUIPO DE ILUMINACION DE EMERGENCIA	462247850698	25/11/2024	BUENO	ACTIVO
11708	SEDE CENTRAL	46	22	EQUIPO DE ILUMINACION DE EMERGENCIA	462247850699	25/11/2024	BUENO	ACTIVO
11709	SEDE CENTRAL	46	22	EQUIPO DE ILUMINACION DE EMERGENCIA	462247850700	25/11/2024	BUENO	ACTIVO
11710	SEDE CENTRAL	46	22	EQUIPO DE ILUMINACION DE EMERGENCIA	462247850701	25/11/2024	BUENO	ACTIVO
11711	SEDE CENTRAL	46	22	EQUIPO DE ILUMINACION DE EMERGENCIA	462247850702	25/11/2024	BUENO	ACTIVO
11712	SEDE CENTRAL	46	22	EQUIPO DE ILUMINACION DE EMERGENCIA	462247850703	25/11/2024	BUENO	ACTIVO
11713	SEDE CENTRAL	46	22	EQUIPO DE ILUMINACION DE EMERGENCIA	462247850704	25/11/2024	BUENO	ACTIVO
11714	SEDE CENTRAL	46	22	EQUIPO DE ILUMINACION DE EMERGENCIA	462247850705	25/11/2024	BUENO	ACTIVO
11715	SEDE CENTRAL	46	22	EQUIPO DE ILUMINACION DE EMERGENCIA	462247850706	25/11/2024	BUENO	ACTIVO
11716	SEDE CENTRAL	46	22	EQUIPO DE ILUMINACION DE EMERGENCIA	462247850707	25/11/2024	BUENO	ACTIVO
11717	SEDE CENTRAL	46	22	EQUIPO DE ILUMINACION DE EMERGENCIA	462247850708	25/11/2024	BUENO	ACTIVO

N°	Nombre del Local	Grupo	Clase	Denominación del bien	Código Patrimonial	Fecha de Adquisición	Estado	Condición
	A	B	C	D	E	F	G	H
11718	SEDE CENTRAL	46	22	EQUIPO DE ILUMINACION DE EMERGENCIA	462247850709	25/11/2024	BUENO	ACTIVO
11719	SEDE CENTRAL	46	22	EQUIPO DE ILUMINACION DE EMERGENCIA	462247850710	25/11/2024	BUENO	ACTIVO
11720	SEDE CENTRAL	46	22	EQUIPO DE ILUMINACION DE EMERGENCIA	462247850711	25/11/2024	BUENO	ACTIVO
11721	SEDE CENTRAL	46	22	EQUIPO DE ILUMINACION DE EMERGENCIA	462247850712	25/11/2024	BUENO	ACTIVO
11722	SEDE CENTRAL	46	22	EQUIPO DE ILUMINACION DE EMERGENCIA	462247850713	25/11/2024	BUENO	ACTIVO
11723	SEDE CENTRAL	46	22	EQUIPO DE ILUMINACION DE EMERGENCIA	462247850714	25/11/2024	BUENO	ACTIVO
11724	SEDE CENTRAL	46	22	EQUIPO DE ILUMINACION DE EMERGENCIA	462247850715	25/11/2024	BUENO	ACTIVO
11725	SEDE CENTRAL	46	22	EQUIPO DE ILUMINACION DE EMERGENCIA	462247850716	25/11/2024	BUENO	ACTIVO
11726	SEDE CENTRAL	46	22	EQUIPO DE ILUMINACION DE EMERGENCIA	462247850717	25/11/2024	BUENO	ACTIVO
11727	SEDE CENTRAL	46	22	EQUIPO DE ILUMINACION DE EMERGENCIA	462247850718	25/11/2024	BUENO	ACTIVO
11728	SEDE CENTRAL	46	22	EQUIPO DE ILUMINACION DE EMERGENCIA	462247850719	25/11/2024	BUENO	ACTIVO
11729	SEDE CENTRAL	46	22	EQUIPO DE ILUMINACION DE EMERGENCIA	462247850720	25/11/2024	BUENO	ACTIVO
11730	SEDE CENTRAL	46	22	EQUIPO DE ILUMINACION DE EMERGENCIA	462247850721	25/11/2024	BUENO	ACTIVO
11731	SEDE CENTRAL	46	22	EQUIPO DE ILUMINACION DE EMERGENCIA	462247850722	25/11/2024	BUENO	ACTIVO
11732	SEDE CENTRAL	46	22	EQUIPO DE ILUMINACION DE EMERGENCIA	462247850723	25/11/2024	BUENO	ACTIVO
11733	SEDE CENTRAL	46	22	EQUIPO DE ILUMINACION DE EMERGENCIA	462247850724	25/11/2024	BUENO	ACTIVO
11734	SEDE CENTRAL	46	22	EQUIPO DE ILUMINACION DE EMERGENCIA	462247850725	25/11/2024	BUENO	ACTIVO
11735	SEDE CENTRAL	46	22	EQUIPO DE ILUMINACION DE EMERGENCIA	462247850726	25/11/2024	BUENO	ACTIVO
11736	SEDE CENTRAL	46	22	EQUIPO DE ILUMINACION DE EMERGENCIA	462247850727	25/11/2024	BUENO	ACTIVO
11737	SEDE CENTRAL	46	22	EQUIPO DE ILUMINACION DE EMERGENCIA	462247850728	25/11/2024	BUENO	ACTIVO
11738	SEDE CENTRAL	46	22	EQUIPO DE ILUMINACION DE EMERGENCIA	462247850729	25/11/2024	BUENO	ACTIVO
11739	SEDE CENTRAL	46	22	EQUIPO DE ILUMINACION DE EMERGENCIA	462247850730	25/11/2024	BUENO	ACTIVO
11740	SEDE CENTRAL	46	22	EQUIPO DE ILUMINACION DE EMERGENCIA	462247850731	25/11/2024	BUENO	ACTIVO
11741	SEDE CENTRAL	46	22	EQUIPO DE ILUMINACION DE EMERGENCIA	462247850732	25/11/2024	BUENO	ACTIVO
11742	SEDE CENTRAL	46	22	EQUIPO DE ILUMINACION DE EMERGENCIA	462247850733	25/11/2024	BUENO	ACTIVO
11743	SEDE CENTRAL	46	22	EQUIPO DE ILUMINACION DE EMERGENCIA	462247850734	25/11/2024	BUENO	ACTIVO
11744	SEDE CENTRAL	46	22	EQUIPO DE ILUMINACION DE EMERGENCIA	462247850735	25/11/2024	BUENO	ACTIVO
11745	SEDE CENTRAL	46	22	EQUIPO DE ILUMINACION DE EMERGENCIA	462247850736	25/11/2024	BUENO	ACTIVO
11746	SEDE CENTRAL	46	22	EQUIPO DE ILUMINACION DE EMERGENCIA	462247850737	25/11/2024	BUENO	ACTIVO
11747	SEDE CENTRAL	46	22	EQUIPO DE ILUMINACION DE EMERGENCIA	462247850738	25/11/2024	BUENO	ACTIVO
11748	SEDE CENTRAL	46	22	EQUIPO DE ILUMINACION DE EMERGENCIA	462247850739	25/11/2024	BUENO	ACTIVO
11749	SEDE CENTRAL	46	22	EQUIPO DE ILUMINACION DE EMERGENCIA	462247850740	25/11/2024	BUENO	ACTIVO
11750	SEDE CENTRAL	46	22	EQUIPO DE ILUMINACION DE EMERGENCIA	462247850741	25/11/2024	BUENO	ACTIVO
11751	SEDE CENTRAL	46	22	EQUIPO DE ILUMINACION DE EMERGENCIA	462247850742	25/11/2024	BUENO	ACTIVO
11752	SEDE CENTRAL	46	22	EQUIPO DE ILUMINACION DE EMERGENCIA	462247850743	25/11/2024	BUENO	ACTIVO
11753	SEDE CENTRAL	46	22	EQUIPO DE ILUMINACION DE EMERGENCIA	462247850744	25/11/2024	BUENO	ACTIVO
11754	SEDE CENTRAL	46	22	EQUIPO DE ILUMINACION DE EMERGENCIA	462247850745	25/11/2024	BUENO	ACTIVO
11755	SEDE CENTRAL	46	22	EQUIPO DE ILUMINACION DE EMERGENCIA	462247850746	23/01/2025	BUENO	ACTIVO
11756	SEDE CENTRAL	46	22	EQUIPO DE ILUMINACION DE EMERGENCIA	462247850747	23/01/2025	BUENO	ACTIVO
11757	SEDE CENTRAL	46	22	EQUIPO DE ILUMINACION DE EMERGENCIA	462247850748	23/01/2025	BUENO	ACTIVO
11758	SEDE CENTRAL	46	22	EQUIPO DE ILUMINACION DE EMERGENCIA	462247850749	23/01/2025	BUENO	ACTIVO
11759	SEDE CENTRAL	46	22	EQUIPO DE ILUMINACION DE EMERGENCIA	462247850750	23/01/2025	BUENO	ACTIVO
11760	SEDE CENTRAL	46	22	EQUIPO DE ILUMINACION DE EMERGENCIA	462247850751	23/01/2025	BUENO	ACTIVO
11761	SEDE CENTRAL	46	22	EQUIPO DE ILUMINACION DE EMERGENCIA	462247850752	23/01/2025	BUENO	ACTIVO
11762	SEDE CENTRAL	46	22	EQUIPO DE ILUMINACION DE EMERGENCIA	462247850753	23/01/2025	BUENO	ACTIVO
11763	SEDE CENTRAL	46	22	EQUIPO DE ILUMINACION DE EMERGENCIA	462247850754	23/01/2025	BUENO	ACTIVO
11764	SEDE CENTRAL	46	22	EQUIPO DE ILUMINACION DE EMERGENCIA	462247850755	23/01/2025	BUENO	ACTIVO
11765	SEDE CENTRAL	46	22	EQUIPO DE ILUMINACION DE EMERGENCIA	462247850756	23/01/2025	BUENO	ACTIVO
11766	SEDE CENTRAL	46	22	EQUIPO DE ILUMINACION DE EMERGENCIA	462247850757	23/01/2025	BUENO	ACTIVO
11767	SEDE CENTRAL	46	22	EQUIPO DE ILUMINACION DE EMERGENCIA	462247850758	23/01/2025	BUENO	ACTIVO
11768	SEDE CENTRAL	46	22	EQUIPO DE ILUMINACION DE EMERGENCIA	462247850759	23/01/2025	BUENO	ACTIVO
11769	SEDE CENTRAL	46	22	EQUIPO DE ILUMINACION DE EMERGENCIA	462247850760	23/01/2025	BUENO	ACTIVO
11770	SEDE CENTRAL	46	22	EQUIPO DE ILUMINACION DE EMERGENCIA	462247850761	23/01/2025	BUENO	ACTIVO
11771	SEDE CENTRAL	46	22	EQUIPO DE ILUMINACION DE EMERGENCIA	462247850762	23/01/2025	BUENO	ACTIVO
11772	SEDE CENTRAL	46	22	EQUIPO DE ILUMINACION DE EMERGENCIA	462247850763	23/01/2025	BUENO	ACTIVO
11773	SEDE CENTRAL	46	22	EQUIPO DE ILUMINACION DE EMERGENCIA	462247850764	23/01/2025	BUENO	ACTIVO

N°	Nombre del Local	Grupo	Clase	Denominación del bien	Código Patrimonial	Fecha de Adquisición	Estado	Condición
	A	B	C	D	E	F	G	H
11774	SEDE CENTRAL	46	22	EQUIPO DE ILUMINACION DE EMERGENCIA	462247850765	23/01/2025	BUENO	ACTIVO
11775	SEDE CENTRAL	46	22	EQUIPO DE ILUMINACION DE EMERGENCIA	462247850766	23/01/2025	BUENO	ACTIVO
11776	SEDE CENTRAL	46	22	EQUIPO DE ILUMINACION DE EMERGENCIA	462247850767	23/01/2025	BUENO	ACTIVO
11777	SEDE CENTRAL	46	22	EQUIPO DE ILUMINACION DE EMERGENCIA	462247850768	23/01/2025	BUENO	ACTIVO
11778	SEDE CENTRAL	46	22	EQUIPO DE ILUMINACION DE EMERGENCIA	462247850769	23/01/2025	BUENO	ACTIVO
11779	SEDE CENTRAL	46	22	EQUIPO DE ILUMINACION DE EMERGENCIA	462247850770	23/01/2025	BUENO	ACTIVO
11780	SEDE CENTRAL	46	22	EQUIPO DE ILUMINACION DE EMERGENCIA	462247850771	23/01/2025	BUENO	ACTIVO
11781	SEDE CENTRAL	46	22	TABLERO DE CONTROL	462290890017	10/12/2024	BUENO	ACTIVO
11782	SEDE CENTRAL	46	22	TABLERO DE CONTROL	462290890018	10/12/2024	BUENO	ACTIVO
11783	SEDE CENTRAL	46	22	TABLERO DE CONTROL	462290890019	10/12/2024	BUENO	ACTIVO
11784	SEDE CENTRAL	60	22	MEDIDOR (OTROS)	602255370087	20/10/2014	REGULAR	ACTIVO
11785	SEDE CENTRAL	60	22	MEDIDOR (OTROS)	602255370090	20/10/2014	REGULAR	ACTIVO
11786	SEDE CENTRAL	60	22	TELEMETRO LASER	602285360002	6/12/2022	BUENO	ACTIVO
11787	SEDE CENTRAL	60	22	TELEMETRO LASER	602285360003	6/12/2022	BUENO	ACTIVO
11788	SEDE CENTRAL	60	22	TELEMETRO LASER	602285360004	6/12/2022	BUENO	ACTIVO
11789	SEDE CENTRAL	60	22	TELEMETRO LASER	602285360007	6/12/2022	BUENO	ACTIVO
11790	SEDE CENTRAL	67	22	DETECTOR DE MATERIALES EN PARED	672234390001	6/12/2022	REGULAR	ACTIVO
11791	SEDE CENTRAL	67	22	DETECTOR DE MATERIALES EN PARED	672234390002	6/12/2022	BUENO	ACTIVO
11792	SEDE CENTRAL	67	22	DETECTOR DE MATERIALES EN PARED	672234390005	6/12/2022	BUENO	ACTIVO
11793	SEDE CENTRAL	74	08	IMPRESORA PARA PLANOS - PLOTTERS	740850000002	16/12/2022	BUENO	ACTIVO
11794	SEDE CENTRAL	74	64	ARMARIO DE MELAMINA	746406260458	20/02/2020	REGULAR	ACTIVO
11795	SEDE CENTRAL	74	64	ARMARIO DE MELAMINA	746406260462	20/02/2020	REGULAR	ACTIVO
11796	SEDE CENTRAL	74	64	CAJONERA RODABLE DE MELAMINA	746419250077	20/02/2020	REGULAR	ACTIVO
11797	SEDE CENTRAL	74	64	GABINETE DE MELAMINA	746444820010	20/02/2020	REGULAR	ACTIVO
11798	SEDE CENTRAL	74	64	GABINETE DE MELAMINA	746444820012	20/02/2020	REGULAR	ACTIVO
11799	SEDE CENTRAL	74	64	GABINETE DE MELAMINA	746444820078	20/02/2020	REGULAR	ACTIVO
11800	SEDE CENTRAL	74	64	GABINETE DE MELAMINA	746444820079	20/02/2020	REGULAR	ACTIVO
11801	SEDE CENTRAL	74	64	GABINETE DE MELAMINA	746444820082	20/02/2020	REGULAR	ACTIVO
11802	SEDE CENTRAL	74	64	GABINETE DE MELAMINA	746444820083	20/02/2020	REGULAR	ACTIVO
11803	SEDE CENTRAL	74	64	GABINETE DE MELAMINA	746444820123	13/12/2022	REGULAR	ACTIVO
11804	SEDE CENTRAL	74	64	MESITA DE MADERA PARA TELEFONO	746456100038	27/04/2001	REGULAR	ACTIVO
11805	SEDE CENTRAL	74	64	PIZARRA ACRILICA	746473050039	5/06/1996	REGULAR	ACTIVO
11806	SEDE CENTRAL	74	64	SILLA FIJA DE METAL	746481872601	1/12/2010	REGULAR	ACTIVO
11807	SEDE CENTRAL	74	64	SILLA GIRATORIA DE METAL	746483900835	1/12/2010	REGULAR	ACTIVO
11808	SEDE CENTRAL	74	64	SILLA GIRATORIA DE METAL	746483901164	28/12/2012	REGULAR	ACTIVO
11809	SEDE CENTRAL	74	64	SILLA GIRATORIA DE METAL	746483901594	22/11/2013	MALO	ACTIVO
11810	SEDE CENTRAL	74	64	SILLA GIRATORIA DE METAL CON BRAZOS	746483903388	17/12/2021	REGULAR	ACTIVO
11811	SEDE CENTRAL	74	64	SILLA GIRATORIA DE METAL CON BRAZOS	746483903402	17/12/2021	REGULAR	ACTIVO
11812	SEDE CENTRAL	74	64	SILLA GIRATORIA DE METAL CON BRAZOS	746483903419	17/12/2021	REGULAR	ACTIVO
11813	SEDE CENTRAL	74	64	SILLA GIRATORIA DE METAL CON BRAZOS	746483903441	17/12/2021	REGULAR	ACTIVO
11814	SEDE CENTRAL	74	64	SILLA GIRATORIA DE METAL CON BRAZOS	746483903445	17/12/2021	REGULAR	ACTIVO
11815	SEDE CENTRAL	74	64	SILLA GIRATORIA DE METAL CON BRAZOS	746483903446	17/12/2021	REGULAR	ACTIVO
11816	SEDE CENTRAL	95	22	CAMARA DE VIDEO	952214670052	24/01/2025	BUENO	ACTIVO
11817	SEDE CENTRAL	95	22	CAMARA DE VIDEO	952214670053	24/01/2025	BUENO	ACTIVO
11818	SEDE CENTRAL	95	22	CAMARA DE VIDEO	952214670054	24/01/2025	BUENO	ACTIVO
11819	SEDE CENTRAL	95	22	CAMARA DE VIDEO	952214670055	24/01/2025	BUENO	ACTIVO
11820	SEDE CENTRAL	95	22	CAMARA DE VIDEO	952214670056	24/01/2025	BUENO	ACTIVO
11821	SEDE CENTRAL	95	22	CAMARA DE VIDEO	952214670057	24/01/2025	BUENO	ACTIVO
11822	SEDE CENTRAL	95	22	CAMARA DE VIDEO	952214670058	24/01/2025	BUENO	ACTIVO
11823	SEDE CENTRAL	95	22	TELEFONO	952282870502	2/07/2009	REGULAR	ACTIVO
11824	SEDE CENTRAL	95	22	TELEFONO	952282870503	2/07/2009	REGULAR	ACTIVO
11825	SEDE CENTRAL	11	22	EQUIPO PARA AIRE ACONDICIONADO TIPO DOMESTICO	112236140390	14/12/2020	REGULAR	ACTIVO
11826	SEDE CENTRAL	67	64	RACK PARA RADIO, TV, LUCES Y TELECINE	676457820015	12/12/2012	REGULAR	ACTIVO
11827	SEDE CENTRAL	74	64	ARMARIO DE MELAMINA	746406260011	7/01/2011	REGULAR	ACTIVO
11828	SEDE CENTRAL	74	64	CREDENZA DE MELAMINA	746432710118	17/11/2015	REGULAR	ACTIVO
11829	SEDE CENTRAL	74	64	ESCRITORIO DE MELAMINA	746437450342	20/02/2020	REGULAR	ACTIVO

N°	Nombre del Local	Grupo	Clase	Denominación del bien	Código Patrimonial	Fecha de Adquisición	Estado	Condición
	A	B	C	D	E	F	G	H
11830	SEDE CENTRAL	74	64	MESA DE MELAMINA	746450560007	8/08/2005	REGULAR	ACTIVO
11831	SEDE CENTRAL	74	64	PIZARRA ACRILICA	746473050130	30/11/2011	REGULAR	ACTIVO
11832	SEDE CENTRAL	74	64	PIZARRA ACRILICA	746473050168	6/11/2014	REGULAR	ACTIVO
11833	SEDE CENTRAL	74	64	SILLA FIJA DE METAL	746481871965	22/09/2010	REGULAR	ACTIVO
11834	SEDE CENTRAL	74	64	SILLA FIJA DE METAL	746481872016	22/09/2010	REGULAR	ACTIVO
11835	SEDE CENTRAL	74	64	SILLA FIJA DE METAL	746481872220	22/09/2010	REGULAR	ACTIVO
11836	SEDE CENTRAL	74	64	SILLA FIJA DE METAL	746481872317	22/09/2010	REGULAR	ACTIVO
11837	SEDE CENTRAL	74	64	SILLA FIJA DE METAL	746481872360	15/10/2010	REGULAR	ACTIVO
11838	SEDE CENTRAL	74	64	SILLA FIJA DE METAL	746481872495	1/12/2010	REGULAR	ACTIVO
11839	SEDE CENTRAL	74	64	SILLA FIJA DE METAL	746481872599	1/12/2010	REGULAR	ACTIVO
11840	SEDE CENTRAL	74	64	SILLA FIJA DE METAL	746481872611	1/12/2010	REGULAR	ACTIVO
11841	SEDE CENTRAL	74	64	SILLA FIJA DE METAL	746481872638	1/12/2010	REGULAR	ACTIVO
11842	SEDE CENTRAL	95	22	TELEFONO	952282871529	30/12/2021	REGULAR	ACTIVO
11843	SEDE CENTRAL	95	22	TELEVISOR LED	952285860036	3/07/2014	REGULAR	ACTIVO
11844	SEDE CENTRAL	11	22	EQUIPO PARA AIRE ACONDICIONADO TIPO DOMESTICO	112236140381	10/12/2020	REGULAR	ACTIVO
11845	SEDE CENTRAL	11	22	VENTILADOR ELECTRICO PARA MESA O DE PIE	112279700373	23/03/2013	REGULAR	ACTIVO
11846	SEDE CENTRAL	11	22	VENTILADOR ELECTRICO PARA MESA O DE PIE	112279700394	5/02/2014	REGULAR	ACTIVO
11847	SEDE CENTRAL	74	08	LECTORA DE TARJETA INTELIGENTE	740870950024	17/11/2020	REGULAR	ACTIVO
11848	SEDE CENTRAL	74	64	CAJONERA RODABLE DE MELAMINA	746419250069	20/02/2020	REGULAR	ACTIVO
11849	SEDE CENTRAL	74	64	CAJONERA RODABLE DE MELAMINA	746419250070	20/02/2020	REGULAR	ACTIVO
11850	SEDE CENTRAL	74	64	CAJONERA RODABLE DE MELAMINA	746419250071	20/02/2020	REGULAR	ACTIVO
11851	SEDE CENTRAL	74	64	CAJONERA RODABLE DE MELAMINA	746419250076	20/02/2020	REGULAR	ACTIVO
11852	SEDE CENTRAL	74	64	CAJONERA RODABLE DE MELAMINA	746419250078	20/02/2020	REGULAR	ACTIVO
11853	SEDE CENTRAL	74	64	CAJONERA RODABLE DE MELAMINA	746419250079	20/02/2020	REGULAR	ACTIVO
11854	SEDE CENTRAL	74	64	CAJONERA RODABLE DE MELAMINA	746419250081	20/02/2020	REGULAR	ACTIVO
11855	SEDE CENTRAL	74	64	CAJONERA RODABLE DE MELAMINA	746419250082	20/02/2020	REGULAR	ACTIVO
11856	SEDE CENTRAL	74	64	ESCRITORIO DE MADERA	746437120069	9/04/1999	REGULAR	ACTIVO
11857	SEDE CENTRAL	74	64	GABINETE DE MELAMINA	746444820021	20/02/2020	REGULAR	ACTIVO
11858	SEDE CENTRAL	74	64	GABINETE DE MELAMINA	746444820098	13/12/2022	REGULAR	ACTIVO
11859	SEDE CENTRAL	74	64	GABINETE DE MELAMINA	746444820099	13/12/2022	REGULAR	ACTIVO
11860	SEDE CENTRAL	74	64	GABINETE DE MELAMINA	746444820100	13/12/2022	REGULAR	ACTIVO
11861	SEDE CENTRAL	74	64	GABINETE DE MELAMINA	746444820101	13/12/2022	REGULAR	ACTIVO
11862	SEDE CENTRAL	74	64	GABINETE DE MELAMINA	746444820102	13/12/2022	REGULAR	ACTIVO
11863	SEDE CENTRAL	74	64	GABINETE DE MELAMINA	746444820103	13/12/2022	REGULAR	ACTIVO
11864	SEDE CENTRAL	74	64	GABINETE DE MELAMINA	746444820104	13/12/2022	REGULAR	ACTIVO
11865	SEDE CENTRAL	74	64	GABINETE DE MELAMINA	746444820105	13/12/2022	REGULAR	ACTIVO
11866	SEDE CENTRAL	74	64	GABINETE DE MELAMINA	746444820106	13/12/2022	REGULAR	ACTIVO
11867	SEDE CENTRAL	74	64	GABINETE DE MELAMINA	746444820107	13/12/2022	REGULAR	ACTIVO
11868	SEDE CENTRAL	74	64	GABINETE DE MELAMINA	746444820108	13/12/2022	REGULAR	ACTIVO
11869	SEDE CENTRAL	74	64	GABINETE DE MELAMINA	746444820109	13/12/2022	REGULAR	ACTIVO
11870	SEDE CENTRAL	74	64	GABINETE DE MELAMINA	746444820110	13/12/2022	REGULAR	ACTIVO
11871	SEDE CENTRAL	74	64	MESA (OTRAS)	746448420031	22/06/2016	REGULAR	ACTIVO
11872	SEDE CENTRAL	74	64	MESA DE MELAMINA	746450560191	2/12/2014	REGULAR	ACTIVO
11873	SEDE CENTRAL	74	64	MESITA DE METAL PARA TELEFONO	746458140033	16/07/2002	REGULAR	ACTIVO
11874	SEDE CENTRAL	74	64	MODULO DE MADERA	746460170239	22/04/1998	REGULAR	ACTIVO
11875	SEDE CENTRAL	74	64	PIZARRA ACRILICA	746473050063	8/05/1997	REGULAR	ACTIVO
11876	SEDE CENTRAL	74	64	SILLA FIJA DE METAL	746481872261	22/09/2010	REGULAR	ACTIVO
11877	SEDE CENTRAL	74	64	SILLA FIJA DE METAL	746481872730	1/12/2010	REGULAR	ACTIVO
11878	SEDE CENTRAL	74	64	SILLA GIRATORIA DE METAL	746483902185	22/11/2014	REGULAR	ACTIVO
11879	SEDE CENTRAL	74	64	SILLA GIRATORIA DE METAL CON BRAZOS	746483903360	17/12/2021	REGULAR	ACTIVO
11880	SEDE CENTRAL	74	64	SILLA GIRATORIA DE METAL CON BRAZOS	746483903390	17/12/2021	REGULAR	ACTIVO
11881	SEDE CENTRAL	74	64	SILLA GIRATORIA DE METAL CON BRAZOS	746483903396	17/12/2021	REGULAR	ACTIVO
11882	SEDE CENTRAL	74	64	SILLA GIRATORIA DE METAL CON BRAZOS	746483903403	17/12/2021	REGULAR	ACTIVO
11883	SEDE CENTRAL	74	64	SILLA GIRATORIA DE METAL CON BRAZOS	746483903405	17/12/2021	REGULAR	ACTIVO
11884	SEDE CENTRAL	74	64	SILLA GIRATORIA DE METAL CON BRAZOS	746483903409	17/12/2021	REGULAR	ACTIVO
11885	SEDE CENTRAL	74	64	SILLA GIRATORIA DE METAL CON BRAZOS	746483903413	17/12/2021	REGULAR	ACTIVO

N°	Nombre del Local	Grupo	Clase	Denominación del bien	Código Patrimonial	Fecha de Adquisición	Estado	Condición
	A	B	C	D	E	F	G	H
11886	SEDE CENTRAL	74	64	SILLA GIRATORIA DE METAL CON BRAZOS	746483903424	17/12/2021	REGULAR	ACTIVO
11887	SEDE CENTRAL	74	64	SILLA GIRATORIA DE METAL CON BRAZOS	746483903427	17/12/2021	REGULAR	ACTIVO
11888	SEDE CENTRAL	74	64	SILLA GIRATORIA DE METAL CON BRAZOS	746483903431	17/12/2021	REGULAR	ACTIVO
11889	SEDE CENTRAL	74	64	SILLA GIRATORIA DE METAL CON BRAZOS	746483903432	17/12/2021	REGULAR	ACTIVO
11890	SEDE CENTRAL	74	64	SILLA GIRATORIA DE METAL CON BRAZOS	746483903448	17/12/2021	REGULAR	ACTIVO
11891	SEDE CENTRAL	74	64	SILLON GIRATORIO DE METAL	746489330526	22/12/2021	REGULAR	ACTIVO
11892	SEDE CENTRAL	95	22	TELEFONO	952282870499	2/07/2009	REGULAR	ACTIVO
11893	SEDE CENTRAL	95	22	TELEFONO	952282870825	2/07/2009	REGULAR	ACTIVO
11894	SEDE CENTRAL	95	22	TELEFONO	952282870845	2/07/2009	REGULAR	ACTIVO
11895	SEDE CENTRAL	95	22	TELEFONO	952282870854	2/07/2009	REGULAR	ACTIVO
11896	SEDE CENTRAL	95	22	TELEFONO	952282871075	4/12/2013	REGULAR	ACTIVO
11897	SEDE CENTRAL	95	22	TELEFONO	952282871076	4/12/2013	REGULAR	ACTIVO
11898	SEDE CENTRAL	95	22	TELEFONO	952282871116	4/12/2013	REGULAR	ACTIVO
11899	SEDE CENTRAL	95	22	TELEFONO	952282871474	30/11/2021	REGULAR	ACTIVO
11900	SEDE CENTRAL	74	64	SILLA GIRATORIA DE METAL	746483902311	30/07/2015	REGULAR	ACTIVO
11901	SEDE CENTRAL	95	22	AMPLIFICADOR TELEFONICO	952202390001	15/11/2021	REGULAR	ACTIVO
11902	SEDE CENTRAL	95	22	AMPLIFICADOR TELEFONICO	952202390002	15/11/2021	REGULAR	ACTIVO
11903	SEDE CENTRAL	11	22	EQUIPO PARA AIRE ACONDICIONADO TIPO DOMESTICO	112236140247	30/11/2013	REGULAR	ACTIVO
11904	SEDE CENTRAL	74	08	LECTORA DE TARJETA INTELIGENTE	740870950031	17/11/2020	REGULAR	ACTIVO
11905	SEDE CENTRAL	74	64	ESCRITORIO DE MELAMINA	746437450410	13/09/2022	BUENO	ACTIVO
11906	SEDE CENTRAL	74	64	SILLON GIRATORIO DE METAL	746489330514	22/12/2021	REGULAR	ACTIVO
11907	SEDE CENTRAL	74	64	VITRINA DE MADERA	746498140012	1/12/2004	REGULAR	ACTIVO
11908	SEDE CENTRAL	95	22	TELEFONO	952282870848	2/07/2009	REGULAR	ACTIVO
11909	SEDE CENTRAL	11	22	EQUIPO PARA AIRE ACONDICIONADO TIPO DOMESTICO	112236140382	10/12/2020	REGULAR	ACTIVO
11910	SEDE CENTRAL	74	08	LECTORA DE TARJETA INTELIGENTE	740870950013	17/11/2020	REGULAR	ACTIVO
11911	SEDE CENTRAL	74	64	ARCHIVADOR DE METAL	746403891113	5/06/2018	REGULAR	ACTIVO
11912	SEDE CENTRAL	74	64	ARCHIVADOR DE METAL	746403891114	5/06/2018	REGULAR	ACTIVO
11913	SEDE CENTRAL	74	64	ARCHIVADOR DE METAL	746403891132	20/02/2020	REGULAR	ACTIVO
11914	SEDE CENTRAL	74	64	ARCHIVADOR DE METAL	746403891133	20/02/2020	REGULAR	ACTIVO
11915	SEDE CENTRAL	74	64	ARCHIVADOR DE METAL	746403891134	20/02/2020	REGULAR	ACTIVO
11916	SEDE CENTRAL	74	64	ARCHIVADOR DE METAL	746403891135	20/02/2020	REGULAR	ACTIVO
11917	SEDE CENTRAL	74	64	ARCHIVADOR DE METAL	746403891142	20/02/2020	REGULAR	ACTIVO
11918	SEDE CENTRAL	74	64	CAJONERA RODABLE DE MELAMINA	746419250042	20/02/2020	REGULAR	ACTIVO
11919	SEDE CENTRAL	74	64	CAJONERA RODABLE DE MELAMINA	746419250067	20/02/2020	REGULAR	ACTIVO
11920	SEDE CENTRAL	74	64	CAJONERA RODABLE DE MELAMINA	746419250073	20/02/2020	REGULAR	ACTIVO
11921	SEDE CENTRAL	74	64	CAJONERA RODABLE DE MELAMINA	746419250075	20/02/2020	REGULAR	ACTIVO
11922	SEDE CENTRAL	74	64	CAJONERA RODABLE DE MELAMINA	746419250080	20/02/2020	REGULAR	ACTIVO
11923	SEDE CENTRAL	74	64	CAJONERA RODABLE DE MELAMINA	746419250084	20/02/2020	REGULAR	ACTIVO
11924	SEDE CENTRAL	74	64	CAJONERA RODABLE DE MELAMINA	746419250086	20/02/2020	REGULAR	ACTIVO
11925	SEDE CENTRAL	74	64	CAJONERA RODABLE DE MELAMINA	746419250191	20/02/2020	REGULAR	ACTIVO
11926	SEDE CENTRAL	74	64	CREDENZA DE MELAMINA	746432710141	26/12/2019	REGULAR	ACTIVO
11927	SEDE CENTRAL	74	64	ESCRITORIO DE MELAMINA	746437450270	28/12/2015	REGULAR	ACTIVO
11928	SEDE CENTRAL	74	64	GABINETE DE MELAMINA	746444820015	20/02/2020	REGULAR	ACTIVO
11929	SEDE CENTRAL	74	64	GABINETE DE MELAMINA	746444820016	20/02/2020	REGULAR	ACTIVO
11930	SEDE CENTRAL	74	64	GABINETE DE MELAMINA	746444820017	20/02/2020	REGULAR	ACTIVO
11931	SEDE CENTRAL	74	64	GABINETE DE MELAMINA	746444820019	20/02/2020	REGULAR	ACTIVO
11932	SEDE CENTRAL	74	64	GABINETE DE MELAMINA	746444820069	20/02/2020	REGULAR	ACTIVO
11933	SEDE CENTRAL	74	64	GABINETE DE MELAMINA	746444820071	20/02/2020	REGULAR	ACTIVO
11934	SEDE CENTRAL	74	64	GABINETE DE MELAMINA	746444820072	20/02/2020	REGULAR	ACTIVO
11935	SEDE CENTRAL	74	64	GABINETE DE MELAMINA	746444820077	20/02/2020	REGULAR	ACTIVO
11936	SEDE CENTRAL	74	64	GABINETE DE MELAMINA	746444820111	13/12/2022	REGULAR	ACTIVO
11937	SEDE CENTRAL	74	64	GABINETE DE MELAMINA	746444820127	13/12/2022	REGULAR	ACTIVO
11938	SEDE CENTRAL	74	64	LIBRERO DE MADERA	746445250159	19/06/2007	REGULAR	ACTIVO
11939	SEDE CENTRAL	74	64	LIBRERO DE MADERA	746445250162	19/06/2007	REGULAR	ACTIVO
11940	SEDE CENTRAL	74	64	MESITA DE METAL PARA TELEFONO	746458140070	16/07/2002	REGULAR	ACTIVO
11941	SEDE CENTRAL	74	64	PIZARRA ACRILICA	746473050183	6/11/2014	REGULAR	ACTIVO

N°	Nombre del Local	Grupo	Clase	Denominación del bien	Código Patrimonial	Fecha de Adquisición	Estado	Condición
	A	B	C	D	E	F	G	H
11942	SEDE CENTRAL	74	64	SILLA FIJA DE METAL	746481872108	22/09/2010	REGULAR	ACTIVO
11943	SEDE CENTRAL	74	64	SILLA FIJA DE METAL	746481872547	1/12/2010	REGULAR	ACTIVO
11944	SEDE CENTRAL	74	64	SILLA GIRATORIA DE METAL	746483903315	22/06/2018	REGULAR	ACTIVO
11945	SEDE CENTRAL	74	64	SILLA GIRATORIA DE METAL CON BRAZOS	746483903361	17/12/2021	REGULAR	ACTIVO
11946	SEDE CENTRAL	74	64	SILLA GIRATORIA DE METAL CON BRAZOS	746483903384	17/12/2021	REGULAR	ACTIVO
11947	SEDE CENTRAL	74	64	SILLA GIRATORIA DE METAL CON BRAZOS	746483903408	17/12/2021	REGULAR	ACTIVO
11948	SEDE CENTRAL	74	64	SILLA GIRATORIA DE METAL CON BRAZOS	746483903415	17/12/2021	REGULAR	ACTIVO
11949	SEDE CENTRAL	74	64	SILLA GIRATORIA DE METAL CON BRAZOS	746483903420	17/12/2021	REGULAR	ACTIVO
11950	SEDE CENTRAL	74	64	SILLA GIRATORIA DE METAL CON BRAZOS	746483903421	17/12/2021	REGULAR	ACTIVO
11951	SEDE CENTRAL	74	64	SILLA GIRATORIA DE METAL CON BRAZOS	746483903423	17/12/2021	REGULAR	ACTIVO
11952	SEDE CENTRAL	74	64	SILLON GIRATORIO DE METAL	746489330516	22/12/2021	REGULAR	ACTIVO
11953	SEDE CENTRAL	74	64	SILLON GIRATORIO DE METAL	746489330520	22/12/2021	REGULAR	ACTIVO
11954	SEDE CENTRAL	95	22	TELEFONO	952282870818	2/07/2009	REGULAR	ACTIVO
11955	SEDE CENTRAL	95	22	TELEFONO	952282871078	4/12/2013	REGULAR	ACTIVO
11956	SEDE CENTRAL	95	22	TELEFONO	952282871079	4/12/2013	REGULAR	ACTIVO
11957	SEDE CENTRAL	95	22	TELEFONO	952282871251	4/12/2013	REGULAR	ACTIVO
11958	SEDE CENTRAL	95	22	TELEFONO	952282871526	30/12/2021	REGULAR	ACTIVO
11959	SEDE CENTRAL	11	22	VENTILADOR ELECTRICO PARA MESA O DE PIE	112279700416	26/12/2019	REGULAR	ACTIVO
11960	SEDE CENTRAL	11	22	VENTILADOR ELECTRICO PARA MESA O DE PIE	112279700427	26/12/2019	REGULAR	ACTIVO
11961	SEDE CENTRAL	74	64	ARCHIVADOR DE METAL	746403891130	20/02/2020	REGULAR	ACTIVO
11962	SEDE CENTRAL	74	64	ARCHIVADOR DE METAL	746403891131	20/02/2020	REGULAR	ACTIVO
11963	SEDE CENTRAL	74	64	ARMARIO DE MELAMINA	746406260259	1/07/2015	REGULAR	ACTIVO
11964	SEDE CENTRAL	74	64	ESTANTE DE MELAMINA	746441520128	20/02/2020	REGULAR	ACTIVO
11965	SEDE CENTRAL	74	64	LIBRERO DE MADERA	746445250177	21/06/2007	REGULAR	ACTIVO
11966	SEDE CENTRAL	74	64	LIBRERO DE MELAMINA	746445420090	1/05/2015	REGULAR	ACTIVO
11967	SEDE CENTRAL	74	64	LIBRERO DE MELAMINA	746445420095	1/05/2015	REGULAR	ACTIVO
11968	SEDE CENTRAL	74	64	SILLA FIJA DE METAL	746481872281	22/09/2010	REGULAR	ACTIVO
11969	SEDE CENTRAL	11	22	EQUIPO PARA AIRE ACONDICIONADO TIPO DOMESTICO	112236140367	27/12/2019	REGULAR	ACTIVO
11970	SEDE CENTRAL	11	22	EQUIPO PARA AIRE ACONDICIONADO TIPO DOMESTICO	112236140395	10/12/2020	REGULAR	ACTIVO
11971	SEDE CENTRAL	11	22	VENTILADOR ELECTRICO PARA MESA O DE PIE	112279700563	13/12/2022	BUENO	ACTIVO
11972	SEDE CENTRAL	46	22	EQUIPO DE ILUMINACION DE EMERGENCIA	462247850410	11/11/2022	BUENO	ACTIVO
11973	SEDE CENTRAL	46	22	EQUIPO DE ILUMINACION DE EMERGENCIA	462247850412	11/11/2022	BUENO	ACTIVO
11974	SEDE CENTRAL	46	22	EQUIPO DE ILUMINACION DE EMERGENCIA	462247850413	11/11/2022	BUENO	ACTIVO
11975	SEDE CENTRAL	46	22	EQUIPO DE ILUMINACION DE EMERGENCIA	462247850415	11/11/2022	BUENO	ACTIVO
11976	SEDE CENTRAL	60	22	TELEMETRO LASER	602285360001	6/12/2022	BUENO	ACTIVO
11977	SEDE CENTRAL	74	64	ARMARIO DE MELAMINA	746406260463	20/02/2020	REGULAR	ACTIVO
11978	SEDE CENTRAL	74	64	CAJONERA RODABLE DE MELAMINA	746419250036	20/02/2020	REGULAR	ACTIVO
11979	SEDE CENTRAL	74	64	CAJONERA RODABLE DE MELAMINA	746419250066	20/02/2020	REGULAR	ACTIVO
11980	SEDE CENTRAL	74	64	CAJONERA RODABLE DE MELAMINA	746419250072	20/02/2020	REGULAR	ACTIVO
11981	SEDE CENTRAL	74	64	CAJONERA RODABLE DE MELAMINA	746419250083	20/02/2020	REGULAR	ACTIVO
11982	SEDE CENTRAL	74	64	CREDENZA DE MELAMINA	746432710119	16/12/2015	REGULAR	ACTIVO
11983	SEDE CENTRAL	74	64	ESCRITORIO DE METAL Y MELAMINA	746438810146	31/03/2009	REGULAR	ACTIVO
11984	SEDE CENTRAL	74	64	GABINETE DE MELAMINA	746444820014	20/02/2020	REGULAR	ACTIVO
11985	SEDE CENTRAL	74	64	GABINETE DE MELAMINA	746444820018	20/02/2020	REGULAR	ACTIVO
11986	SEDE CENTRAL	74	64	GABINETE DE MELAMINA	746444820020	20/02/2020	REGULAR	ACTIVO
11987	SEDE CENTRAL	74	64	GABINETE DE MELAMINA	746444820070	20/02/2020	REGULAR	ACTIVO
11988	SEDE CENTRAL	74	64	GABINETE DE MELAMINA	746444820074	20/02/2020	REGULAR	ACTIVO
11989	SEDE CENTRAL	74	64	GABINETE DE MELAMINA	746444820075	20/02/2020	REGULAR	ACTIVO
11990	SEDE CENTRAL	74	64	GABINETE DE MELAMINA	746444820081	20/02/2020	REGULAR	ACTIVO
11991	SEDE CENTRAL	74	64	GABINETE DE MELAMINA	746444820112	13/12/2022	REGULAR	ACTIVO
11992	SEDE CENTRAL	74	64	GABINETE DE MELAMINA	746444820114	13/12/2022	REGULAR	ACTIVO
11993	SEDE CENTRAL	74	64	GABINETE DE MELAMINA	746444820121	13/12/2022	REGULAR	ACTIVO
11994	SEDE CENTRAL	74	64	GABINETE DE MELAMINA	746444820122	13/12/2022	REGULAR	ACTIVO
11995	SEDE CENTRAL	74	64	GABINETE DE MELAMINA	746444820124	13/12/2022	REGULAR	ACTIVO
11996	SEDE CENTRAL	74	64	GABINETE DE MELAMINA	746444820125	13/12/2022	REGULAR	ACTIVO
11997	SEDE CENTRAL	74	64	MESA DE MELAMINA	746450560134	23/07/2012	REGULAR	ACTIVO

Nº	Nombre del Local	Grupo	Clase	Denominación del bien	Código Patrimonial	Fecha de Adquisición	Estado	Condición
	A	B	C	D	E	F	G	H
11998	SEDE CENTRAL	74	64	SILLA FIJA DE METAL	746481871677	8/08/2007	REGULAR	ACTIVO
11999	SEDE CENTRAL	74	64	SILLA GIRATORIA DE METAL CON BRAZOS	746483903378	17/12/2021	REGULAR	ACTIVO
12000	SEDE CENTRAL	74	64	SILLA GIRATORIA DE METAL CON BRAZOS	746483903398	17/12/2021	REGULAR	ACTIVO
12001	SEDE CENTRAL	74	64	SILLA GIRATORIA DE METAL CON BRAZOS	746483903401	17/12/2021	REGULAR	ACTIVO
12002	SEDE CENTRAL	74	64	SILLA GIRATORIA DE METAL CON BRAZOS	746483903434	17/12/2021	REGULAR	ACTIVO
12003	SEDE CENTRAL	74	64	SILLA GIRATORIA DE METAL CON BRAZOS	746483903439	17/12/2021	REGULAR	ACTIVO
12004	SEDE CENTRAL	74	64	SILLA GIRATORIA DE METAL CON BRAZOS	746483903440	17/12/2021	REGULAR	ACTIVO
12005	SEDE CENTRAL	74	64	SILLA GIRATORIA DE METAL CON BRAZOS	746483903442	17/12/2021	REGULAR	ACTIVO
12006	SEDE CENTRAL	74	64	SILLA GIRATORIA DE METAL CON BRAZOS	746483903443	17/12/2021	REGULAR	ACTIVO
12007	SEDE CENTRAL	74	64	SILLA GIRATORIA DE METAL CON BRAZOS	746483903447	17/12/2021	REGULAR	ACTIVO
12008	SEDE CENTRAL	95	22	TELEFONO	952282870885	2/07/2009	REGULAR	ACTIVO
12009	SEDE CENTRAL	95	22	TELEFONO	952282871074	4/12/2013	REGULAR	ACTIVO
12010	SEDE CENTRAL	95	22	TELEFONO	952282871225	4/12/2013	REGULAR	ACTIVO
12011	SEDE CENTRAL	88	22	EXTINTOR	882225250240	18/05/2006	REGULAR	ACTIVO
12012	SEDE CENTRAL	95	22	CAMARA DE VIDEO	952214670049	19/07/2023	BUENO	ACTIVO
12013	SEDE CENTRAL	74	08	CAPTURADOR DE IMAGEN - SCANNER	740800500075	4/03/2022	REGULAR	ACTIVO
12014	SEDE CENTRAL	74	64	ARMARIO DE MELAMINA	746406260492	21/12/2022	BUENO	ACTIVO
12015	SEDE CENTRAL	74	64	MESA DE MELAMINA	746450560303	4/05/2016	REGULAR	ACTIVO
12016	SEDE CENTRAL	74	64	SILLA GIRATORIA DE METAL	746483902391	30/11/2015	REGULAR	ACTIVO
12017	SEDE CENTRAL	88	22	EXTINTOR	882225250477	1/06/2018	REGULAR	ACTIVO
12018	SEDE CENTRAL	74	64	ESCRITORIO DE MELAMINA	746437450218	28/05/2015	REGULAR	ACTIVO
12019	SEDE CENTRAL	74	64	MESA DE MELAMINA	746450560188	2/12/2014	REGULAR	ACTIVO
12020	SEDE CENTRAL	74	64	MESA DE MELAMINA	746450560190	2/12/2014	REGULAR	ACTIVO
12021	SEDE CENTRAL	74	64	MÓDULO DE MELAMINA	746460980066	25/04/2011	REGULAR	ACTIVO
12022	SEDE CENTRAL	88	22	EXTINTOR	882225250371	30/09/2014	REGULAR	ACTIVO
12023	SEDE CENTRAL	88	22	EXTINTOR	882225250376	30/09/2014	REGULAR	ACTIVO
12024	SEDE CENTRAL	95	22	CAMARA DE VIDEO	952214670048	23/12/2020	REGULAR	ACTIVO
12025	SEDE CENTRAL	95	22	CAMARA DE VIDEO DIGITAL	952214700017	21/11/2011	REGULAR	ACTIVO
12026	SEDE CENTRAL	11	22	CORTINA DE AIRE	112226730018	13/11/2023	BUENO	ACTIVO
12027	SEDE CENTRAL	11	22	CORTINA DE AIRE	112226730019	13/11/2023	BUENO	ACTIVO
12028	SEDE CENTRAL	11	22	CORTINA DE AIRE	112226730020	13/11/2023	BUENO	ACTIVO
12029	SEDE CENTRAL	11	22	CORTINA DE AIRE	112226730021	13/11/2023	BUENO	ACTIVO
12030	SEDE CENTRAL	11	22	CORTINA DE AIRE	112226730022	13/11/2023	BUENO	ACTIVO
12031	SEDE CENTRAL	11	22	CORTINA DE AIRE	112226730023	13/11/2023	BUENO	ACTIVO
12032	SEDE CENTRAL	11	22	CORTINA DE AIRE	112226730024	13/11/2023	BUENO	ACTIVO
12033	SEDE CENTRAL	46	22	EQUIPO DE ILUMINACION DE EMERGENCIA	462247850169	14/09/2018	REGULAR	ACTIVO
12034	SEDE CENTRAL	46	22	EQUIPO DE ILUMINACION DE EMERGENCIA	462247850170	14/09/2018	REGULAR	ACTIVO
12035	SEDE CENTRAL	46	22	EQUIPO DE ILUMINACION DE EMERGENCIA	462247850183	14/09/2018	REGULAR	ACTIVO
12036	SEDE CENTRAL	46	22	EQUIPO DE ILUMINACION DE EMERGENCIA	462247850244	30/09/2021	REGULAR	ACTIVO
12037	SEDE CENTRAL	46	22	EQUIPO DE ILUMINACION DE EMERGENCIA	462247850262	30/09/2021	REGULAR	ACTIVO
12038	SEDE CENTRAL	88	22	EXTINTOR	882225250285	28/10/2010	REGULAR	ACTIVO
12039	SEDE CENTRAL	88	22	EXTINTOR	882225250494	1/06/2018	REGULAR	ACTIVO
12040	SEDE CENTRAL	95	22	CAMARA DE VIDEO	952214670043	23/12/2020	BUENO	ACTIVO
12041	SEDE CENTRAL	95	22	CAMARA DE VIDEO	952214670044	23/12/2020	REGULAR	ACTIVO
12042	SEDE CENTRAL	95	22	CAMARA DE VIDEO DIGITAL	952214700004	15/07/2011	REGULAR	ACTIVO
12043	SEDE CENTRAL	95	22	CAMARA DE VIDEO DIGITAL	952214700013	15/07/2011	REGULAR	ACTIVO
12044	SEDE CENTRAL	95	22	CAMARA DE VIDEO DIGITAL	952214700015	15/07/2011	REGULAR	ACTIVO
12045	SEDE CENTRAL	74	64	GABINETE DE METAL	746444910014	31/01/2014	REGULAR	ACTIVO
12046	SEDE CENTRAL	95	22	AMPLIFICADOR (OTROS)	952201260006	22/12/2021	REGULAR	ACTIVO
12047	SEDE CENTRAL	74	64	SILLA GIRATORIA DE METAL	746483903220	22/06/2018	REGULAR	ACTIVO
12048	SEDE CENTRAL	95	22	CAMARA DE VIDEO	952214670036	29/09/2014	REGULAR	ACTIVO
12049	SEDE CENTRAL	11	22	EQUIPO PARA AIRE ACONDICIONADO TIPO DOMESTICO	112236140344	23/11/2017	REGULAR	ACTIVO
12050	SEDE CENTRAL	95	22	SWITCH PARA RED	952281170104	20/12/2019	REGULAR	ACTIVO
12051	SEDE CENTRAL	46	22	EQUIPO DE ILUMINACION DE EMERGENCIA	462247850225	30/09/2021	REGULAR	ACTIVO
12052	SEDE CENTRAL	46	22	EQUIPO DE ILUMINACION DE EMERGENCIA	462247850339	30/09/2021	REGULAR	ACTIVO
12053	SEDE CENTRAL	46	22	EQUIPO DE ILUMINACION DE EMERGENCIA	462247850255	30/09/2021	REGULAR	ACTIVO

N°	Nombre del Local	Grupo	Clase	Denominación del bien	Código Patrimonial	Fecha de Adquisición	Estado	Condición
	A	B	C	D	E	F	G	H
12054	SEDE CENTRAL	88	22	EXTINTOR	882225250284	28/10/2010	REGULAR	ACTIVO
12055	SEDE CENTRAL	88	22	EXTINTOR	882225250476	1/06/2018	REGULAR	ACTIVO
12056	SEDE CENTRAL	46	22	EQUIPO DE ILUMINACION DE EMERGENCIA	462247850180	14/09/2018	REGULAR	ACTIVO
12057	SEDE CENTRAL	88	22	EXTINTOR	882225250474	1/06/2018	REGULAR	ACTIVO
12058	SEDE CENTRAL	88	22	EXTINTOR	882225250400	29/10/2014	REGULAR	ACTIVO
12059	SEDE CENTRAL	88	22	EXTINTOR	882225250454	1/06/2018	REGULAR	ACTIVO
12060	SEDE CENTRAL	11	22	EQUIPO PARA AIRE ACONDICIONADO TIPO DOMESTICO	112236140345	23/11/2017	REGULAR	ACTIVO
12061	SEDE CENTRAL	46	22	ACUMULADOR DE ENERGIA - EQUIPO DE UPS	462200500035	20/12/2019	REGULAR	ACTIVO
12062	SEDE CENTRAL	88	22	EXTINTOR	882225250272	28/10/2010	MALO	ACTIVO
12063	SEDE CENTRAL	46	22	EQUIPO DE ILUMINACION DE EMERGENCIA	462247850253	30/09/2021	REGULAR	ACTIVO
12064	SEDE CENTRAL	88	22	EXTINTOR	882225250395	29/10/2014	REGULAR	ACTIVO
12065	SEDE CENTRAL	88	22	EXTINTOR	882225250475	1/06/2018	REGULAR	ACTIVO
12066	SEDE CENTRAL	95	22	CAMARA DE VIDEO DIGITAL IP TIPO DOMO	952214700049	24/07/2023	BUENO	ACTIVO
12067	SEDE CENTRAL	46	22	EQUIPO DE ILUMINACION DE EMERGENCIA	462247850344	30/09/2021	REGULAR	ACTIVO
12068	SEDE CENTRAL	46	22	EQUIPO DE ILUMINACION DE EMERGENCIA	462247850350	30/09/2021	REGULAR	ACTIVO
12069	SEDE CENTRAL	11	22	EXTRACTOR DE AIRE	112248020049	1/04/2015	REGULAR	ACTIVO
12070	SEDE CENTRAL	11	22	EXTRACTOR DE AIRE	112248020050	1/04/2015	REGULAR	ACTIVO
12071	SEDE CENTRAL	46	22	EQUIPO DE ILUMINACION DE EMERGENCIA	462247850168	14/09/2018	REGULAR	ACTIVO
12072	SEDE CENTRAL	88	22	EXTINTOR	882225250270	28/10/2010	REGULAR	ACTIVO
12073	SEDE CENTRAL	88	22	EXTINTOR	882225250473	1/06/2018	REGULAR	ACTIVO
12074	SEDE CENTRAL	88	22	EXTINTOR	882225250497	1/06/2018	REGULAR	ACTIVO
12075	SEDE CENTRAL	74	64	ESCRITORIO DE MELAMINA	746437450312	7/05/2018	REGULAR	ACTIVO
12076	SEDE CENTRAL	74	64	SILLA GIRATORIA DE METAL	746483900855	1/12/2010	REGULAR	ACTIVO
12077	SEDE CENTRAL	88	22	EXTINTOR	882225250380	30/09/2014	REGULAR	ACTIVO
12078	SEDE CENTRAL	88	22	EXTINTOR	882225250269	28/10/2010	REGULAR	ACTIVO
12079	SEDE CENTRAL	88	22	EXTINTOR	882225250315	28/10/2010	REGULAR	ACTIVO
12080	SEDE CENTRAL	88	22	EXTINTOR	882225250381	30/09/2014	REGULAR	ACTIVO
12081	SEDE CENTRAL	88	22	EXTINTOR	882225250294	28/10/2010	REGULAR	ACTIVO
12082	SEDE CENTRAL	74	64	MESA DE METAL Y MELAMINA	746451860075	16/12/2015	REGULAR	ACTIVO
12083	SEDE CENTRAL	74	64	SILLA GIRATORIA DE METAL	746483900833	1/12/2010	MALO	ACTIVO
12084	SEDE CENTRAL	74	64	SILLA GIRATORIA DE METAL	746483900843	1/12/2010	MALO	ACTIVO
12085	SEDE CENTRAL	11	22	EQUIPO PARA AIRE ACONDICIONADO TIPO DOMESTICO	112236140339	23/11/2017	REGULAR	ACTIVO
12086	SEDE CENTRAL	88	22	EXTINTOR	882225250209	18/05/2006	REGULAR	ACTIVO
12087	SEDE CENTRAL	88	22	EXTINTOR	882225250382	30/09/2014	REGULAR	ACTIVO
12088	SEDE CENTRAL	46	22	EQUIPO DE ILUMINACION DE EMERGENCIA	462247850224	30/09/2021	REGULAR	ACTIVO
12089	SEDE CENTRAL	46	22	EQUIPO DE ILUMINACION DE EMERGENCIA	462247850346	30/09/2021	REGULAR	ACTIVO
12090	SEDE CENTRAL	11	22	EQUIPO PARA AIRE ACONDICIONADO TIPO DOMESTICO	112236140105	10/01/2006	REGULAR	ACTIVO
12091	SEDE CENTRAL	46	22	EQUIPO DE ILUMINACION DE EMERGENCIA	462247850278	30/09/2021	REGULAR	ACTIVO
12092	SEDE CENTRAL	74	64	GABINETE DE METAL	746444910084	9/11/2023	BUENO	ACTIVO
12093	SEDE CENTRAL	74	64	GABINETE DE METAL	746444910085	9/11/2023	BUENO	ACTIVO
12094	SEDE CENTRAL	74	64	GABINETE DE METAL	746444910086	9/11/2023	BUENO	ACTIVO
12095	SEDE CENTRAL	74	64	GABINETE DE METAL	746444910087	9/11/2023	BUENO	ACTIVO
12096	SEDE CENTRAL	88	22	EXTINTOR DE GAS CARBONICO (CO2) DE 10 lb	882225250505	15/10/2021	REGULAR	ACTIVO
12097	SEDE CENTRAL	88	22	EXTINTOR DE GAS CARBONICO (CO2) DE 10 lb	882225250511	15/10/2021	REGULAR	ACTIVO
12098	SEDE CENTRAL	88	22	EXTINTOR DE GAS CARBONICO (CO2) DE 10 lb	882225250512	15/10/2021	REGULAR	ACTIVO
12099	SEDE CENTRAL	88	22	EXTINTOR DE GAS CARBONICO (CO2) DE 10 lb	882225250515	15/10/2021	REGULAR	ACTIVO
12100	SEDE CENTRAL	95	22	CAMARA DE VIDEO	952214670047	23/12/2020	REGULAR	ACTIVO
12101	SEDE CENTRAL	74	64	PIZARRA ACRILICA	746473050198	6/03/2018	REGULAR	ACTIVO
12102	SEDE CENTRAL	46	22	EQUIPO DE ILUMINACION DE EMERGENCIA	462247850434	11/11/2022	BUENO	ACTIVO
12103	SEDE CENTRAL	46	22	EQUIPO DE ILUMINACION DE EMERGENCIA	462247850435	11/11/2022	BUENO	ACTIVO
12104	SEDE CENTRAL	74	64	MESA DE MELAMINA	746450560368	13/09/2022	BUENO	ACTIVO
12105	SEDE CENTRAL	74	64	SILLA FIJA DE METAL	746481873540	13/12/2022	REGULAR	ACTIVO
12106	SEDE CENTRAL	74	64	SILLA FIJA DE METAL	746481873570	13/12/2022	REGULAR	ACTIVO
12107	SEDE CENTRAL	74	64	SILLA FIJA DE METAL	746481873572	13/12/2022	REGULAR	ACTIVO
12108	SEDE CENTRAL	74	64	SILLA FIJA DE METAL	746481873592	13/12/2022	REGULAR	ACTIVO
12109	SEDE CENTRAL	88	22	EXTINTOR DE GAS CARBONICO (CO2) DE 10 lb	882225250516	15/10/2021	REGULAR	ACTIVO

N°	Nombre del Local	Grupo	Clase	Denominación del bien	Código Patrimonial	Fecha de Adquisición	Estado	Condición
	A	B	C	D	E	F	G	H
12110	SEDE CENTRAL	95	22	ANTENA BASE OMNIDIRECCIONAL	952205790006	23/07/2015	REGULAR	ACTIVO
12111	SEDE CENTRAL	95	22	ANTENA BASE OMNIDIRECCIONAL	952205790004	1/06/2015	REGULAR	ACTIVO
12112	SEDE CENTRAL	46	22	EQUIPO DE ILUMINACION DE EMERGENCIA	462247850264	30/09/2021	REGULAR	ACTIVO
12113	SEDE CENTRAL	67	22	ELECTROBOMBA	672235280018	3/02/2022	REGULAR	ACTIVO
12114	SEDE CENTRAL	67	22	ELECTROBOMBA	672235280024	30/10/2023	BUENO	ACTIVO
12115	SEDE CENTRAL	88	22	EXTINTOR	882225250478	1/06/2018	REGULAR	ACTIVO
12116	SEDE CENTRAL	46	22	EQUIPO DE ILUMINACION DE EMERGENCIA	462247850242	30/09/2021	REGULAR	ACTIVO
12117	SEDE CENTRAL	46	22	EQUIPO DE ILUMINACION DE EMERGENCIA	462247850243	30/09/2021	REGULAR	ACTIVO
12118	SEDE CENTRAL	46	22	EQUIPO DE ILUMINACION DE EMERGENCIA	462247850281	30/09/2021	REGULAR	ACTIVO
12119	SEDE CENTRAL	74	64	CAJONERA RODABLE DE MELAMINA	746419250220	14/06/2023	BUENO	ACTIVO
12120	SEDE CENTRAL	74	64	CAJONERA RODABLE DE MELAMINA	746419250221	14/06/2023	BUENO	ACTIVO
12121	SEDE CENTRAL	74	64	ESCRITORIO DE MELAMINA	746437450411	14/06/2023	BUENO	ACTIVO
12122	SEDE CENTRAL	74	64	MODULO DE DEMOSTRACION PORTATIL DE ATENCION AL CLIENTE	746460000032	27/12/2023	BUENO	ACTIVO
12123	SEDE CENTRAL	74	64	MODULO DE DEMOSTRACION PORTATIL DE ATENCION AL CLIENTE	746460000033	27/12/2023	BUENO	ACTIVO
12124	SEDE CENTRAL	74	64	MODULO DE DEMOSTRACION PORTATIL DE ATENCION AL CLIENTE	746460000034	27/12/2023	BUENO	ACTIVO
12125	SEDE CENTRAL	74	64	MODULO DE DEMOSTRACION PORTATIL DE ATENCION AL CLIENTE	746460000035	27/12/2023	BUENO	ACTIVO
12126	SEDE CENTRAL	88	22	EXTINTOR DE POLVO QUIMICO SECO TIPO ABC DE 10 lb	882225250518	15/10/2021	REGULAR	ACTIVO
12127	SEDE CENTRAL	88	22	EXTINTOR DE POLVO QUIMICO SECO TIPO ABC DE 10 lb	882225250519	15/10/2021	REGULAR	ACTIVO
12128	SEDE CENTRAL	46	22	EQUIPO DE ILUMINACION DE EMERGENCIA	462247850177	14/09/2018	REGULAR	ACTIVO
12129	SEDE CENTRAL	74	64	GABINETE DE METAL	746444910088	9/11/2023	BUENO	ACTIVO
12130	SEDE CENTRAL	74	64	GABINETE DE METAL	746444910089	9/11/2023	BUENO	ACTIVO
12131	SEDE CENTRAL	74	64	GABINETE DE METAL	746444910098	9/11/2023	BUENO	ACTIVO
12132	SEDE CENTRAL	74	64	GABINETE DE METAL	746444910099	9/11/2023	BUENO	ACTIVO
12133	SEDE CENTRAL	74	64	GABINETE DE METAL	746444910111	9/11/2023	BUENO	ACTIVO
12134	SEDE CENTRAL	88	22	EXTINTOR	882225250311	28/10/2010	REGULAR	ACTIVO
12135	SEDE CENTRAL	88	22	EXTINTOR	882225250321	28/10/2010	REGULAR	ACTIVO
12136	SEDE CENTRAL	88	22	EXTINTOR	882225250398	29/10/2014	REGULAR	ACTIVO
12137	SEDE CENTRAL	11	22	EQUIPO PARA AIRE ACONDICIONADO TIPO DOMESTICO	112236140417	9/11/2023	BUENO	ACTIVO
12138	SEDE CENTRAL	11	22	EQUIPO PARA AIRE ACONDICIONADO TIPO DOMESTICO	112236140419	9/11/2023	BUENO	ACTIVO
12139	SEDE CENTRAL	11	22	EQUIPO PARA AIRE ACONDICIONADO TIPO DOMESTICO	112236140350	23/11/2017	REGULAR	ACTIVO
12140	SEDE CENTRAL	74	64	GABINETE DE METAL	746444910048	1/06/2018	REGULAR	ACTIVO
12141	SEDE CENTRAL	46	22	EQUIPO DE ILUMINACION DE EMERGENCIA	462247850153	14/09/2018	REGULAR	ACTIVO
12142	SEDE CENTRAL	46	22	EQUIPO DE ILUMINACION DE EMERGENCIA	462247850263	30/09/2021	REGULAR	ACTIVO
12143	SEDE CENTRAL	46	22	EQUIPO DE ILUMINACION DE EMERGENCIA	462247850301	30/09/2021	REGULAR	ACTIVO
12144	SEDE CENTRAL	74	64	MESA DE MELAMINA	746450560334	26/07/2017	REGULAR	ACTIVO
12145	SEDE CENTRAL	74	64	SILLA GIRATORIA DE METAL	746483902242	22/11/2014	REGULAR	ACTIVO
12146	SEDE CENTRAL	88	22	EXTINTOR	882225250301	28/10/2010	REGULAR	ACTIVO
12147	SEDE CENTRAL	88	22	EXTINTOR	882225250378	30/09/2014	REGULAR	ACTIVO
12148	SEDE CENTRAL	88	22	EXTINTOR	882225250278	28/10/2010	REGULAR	ACTIVO
12149	SEDE CENTRAL	88	22	EXTINTOR	882225250281	28/10/2010	REGULAR	ACTIVO
12150	SEDE CENTRAL	88	22	EXTINTOR	882225250296	28/10/2010	REGULAR	ACTIVO
12151	SEDE CENTRAL	88	22	EXTINTOR	882225250300	28/10/2010	REGULAR	ACTIVO
12152	SEDE CENTRAL	88	22	EXTINTOR	882225250307	28/10/2010	REGULAR	ACTIVO
12153	SEDE CENTRAL	88	22	EXTINTOR	882225250479	1/06/2018	REGULAR	ACTIVO
12154	SEDE CENTRAL	88	22	EXTINTOR	882225250489	1/06/2018	REGULAR	ACTIVO
12155	SEDE CENTRAL	88	22	EXTINTOR	882225250493	1/06/2018	REGULAR	ACTIVO
12156	SEDE CENTRAL	95	22	AMPLIFICADOR TELEFONICO	952202390004	7/12/2022	REGULAR	ACTIVO
12157	SEDE CENTRAL	95	22	ANTENA BASE OMNIDIRECCIONAL	952205790005	1/06/2015	MALO	ACTIVO
12158	SEDE CENTRAL	88	22	EXTINTOR	882225250480	1/06/2018	REGULAR	ACTIVO
12159	SEDE CENTRAL	88	22	EXTINTOR	882225250488	1/06/2018	REGULAR	ACTIVO
12160	SEDE CENTRAL	95	22	AMPLIFICADOR TELEFONICO	952202390003	7/12/2022	REGULAR	ACTIVO
12161	SEDE CENTRAL	95	22	CAMARA DE VIDEO DIGITAL IP TIPO DOMO	952214700048	24/07/2023	BUENO	ACTIVO
12162	SEDE CENTRAL	74	64	PANTALLA ECRAN	746466950079	14/11/2014	REGULAR	ACTIVO
12163	SEDE CENTRAL	74	64	PANTALLA ECRAN	746466950081	14/11/2014	REGULAR	ACTIVO
12164	SEDE CENTRAL	95	22	CAMARA DE VIDEO DIGITAL	952214700008	15/07/2011	REGULAR	ACTIVO
12165	SEDE CENTRAL	11	22	EQUIPO PARA AIRE ACONDICIONADO TIPO DOMESTICO	112236140144	14/02/2011	REGULAR	ACTIVO

N°	Nombre del Local	Grupo	Clase	Denominación del bien	Código Patrimonial	Fecha de Adquisición	Estado	Condición
	A	B	C	D	E	F	G	H
12166	SEDE CENTRAL	11	22	EQUIPO PARA AIRE ACONDICIONADO TIPO DOMESTICO	112236140309	7/12/2015	REGULAR	ACTIVO
12167	SEDE CENTRAL	74	64	MÓDULO DE MELAMINA	746460980884	5/06/2018	REGULAR	ACTIVO
12168	SEDE CENTRAL	74	64	MÓDULO DE MELAMINA	746460980885	5/06/2018	REGULAR	ACTIVO
12169	SEDE CENTRAL	46	22	EQUIPO DE ILUMINACION DE EMERGENCIA	462247850223	30/09/2021	REGULAR	ACTIVO
12170	SEDE CENTRAL	46	22	EQUIPO DE ILUMINACION DE EMERGENCIA	462247850353	30/09/2021	REGULAR	ACTIVO
12171	SEDE CENTRAL	46	22	GRUPO ELECTRÓGENO	462265070001	1/06/2018	REGULAR	ACTIVO
12172	SEDE CENTRAL	11	22	EQUIPO PARA AIRE ACONDICIONADO TIPO DOMESTICO	112236140347	23/11/2017	REGULAR	ACTIVO
12173	SEDE CENTRAL	46	22	ACUMULADOR DE ENERGIA - EQUIPO DE UPS	462200500044	16/12/2021	REGULAR	ACTIVO
12174	SEDE CENTRAL	46	22	EQUIPO DE ILUMINACION DE EMERGENCIA	462247850318	30/09/2021	REGULAR	ACTIVO
12175	SEDE CENTRAL	74	64	GABINETE DE METAL	746444910037	1/06/2018	REGULAR	ACTIVO
12176	SEDE CENTRAL	88	22	EXTINTOR	882225250434	1/06/2018	REGULAR	ACTIVO
12177	SEDE CENTRAL	95	22	CAMARA DE VIDEO DIGITAL	952214700005	15/07/2011	REGULAR	ACTIVO
12178	SEDE CENTRAL	04	22	CORTADORA DE CESPED	042215730002	7/06/2018	REGULAR	ACTIVO
12179	SEDE CENTRAL	11	22	VENTILADOR ELECTRICO PARA MESA O DE PIE	112279700362	23/03/2013	REGULAR	ACTIVO
12180	SEDE CENTRAL	67	50	MAQUINA DESBROZADORA	675029100001	7/06/2018	REGULAR	ACTIVO
12181	SEDE CENTRAL	74	64	ARCHIVADOR DE METAL	746403890146	27/04/2001	REGULAR	ACTIVO
12182	SEDE CENTRAL	74	64	MESA DE MELAMINA	746450560111	23/07/2012	REGULAR	ACTIVO
12183	SEDE CENTRAL	74	64	SILLA FIJA DE METAL	746481872080	22/09/2010	REGULAR	ACTIVO
12184	SEDE CENTRAL	74	64	SILLA FIJA DE METAL	746481872523	1/12/2010	REGULAR	ACTIVO
12185	SEDE CENTRAL	88	22	EXTINTOR	882225250402	29/10/2014	REGULAR	ACTIVO
12186	SEDE CENTRAL	88	22	EXTINTOR	882225250359	30/09/2014	REGULAR	ACTIVO
12187	SEDE CENTRAL	11	22	VITRINA EXHIBIDORA REFRIGERADA - VISICOOLER	112292900001	28/11/2022	REGULAR	ACTIVO
12188	SEDE CENTRAL	11	22	VITRINA EXHIBIDORA REFRIGERADA - VISICOOLER	112292900002	28/11/2022	REGULAR	ACTIVO
12189	SEDE CENTRAL	32	22	CAFETERA ELECTRICA	322207570031	22/03/2017	REGULAR	ACTIVO
12190	SEDE CENTRAL	32	22	CAFETERA ELECTRICA	322207570033	12/12/2019	REGULAR	ACTIVO
12191	SEDE CENTRAL	32	22	CAFETERA ELECTRICA	322207570034	12/12/2019	REGULAR	ACTIVO
12192	SEDE CENTRAL	32	22	CAFETERA ELECTRICA	322207570035	12/12/2019	REGULAR	ACTIVO
12193	SEDE CENTRAL	32	22	HORNO MICROONDAS	322260610081	14/11/2019	REGULAR	ACTIVO
12194	SEDE CENTRAL	32	22	HORNO MICROONDAS	322260610089	17/08/2022	REGULAR	ACTIVO
12195	SEDE CENTRAL	32	22	HORNO MICROONDAS	322260610090	17/08/2022	REGULAR	ACTIVO
12196	SEDE CENTRAL	32	22	HORNO MICROONDAS	322260610093	17/08/2022	REGULAR	ACTIVO
12197	SEDE CENTRAL	32	22	HORNO MICROONDAS	322260610102	13/12/2022	REGULAR	ACTIVO
12198	SEDE CENTRAL	32	64	REPOSTERO DE MADERA	326483000003	30/11/2002	REGULAR	ACTIVO
12199	SEDE CENTRAL	74	22	SURTIDOR DE AGUA ELECTRICO - DISPENSADOR ELECTRICO	742299890125	22/05/2015	REGULAR	ACTIVO
12200	SEDE CENTRAL	74	64	ARMARIO DE METAL	746406600050	27/04/2001	REGULAR	ACTIVO
12201	SEDE CENTRAL	74	64	ARMARIO DE METAL	746406600128	27/04/2001	REGULAR	ACTIVO
12202	SEDE CENTRAL	74	64	ARMARIO DE METAL	746406600186	5/07/2004	REGULAR	ACTIVO
12203	SEDE CENTRAL	74	64	MÓDULO DE MELAMINA	746460980171	19/08/2013	REGULAR	ACTIVO
12204	SEDE CENTRAL	74	64	SILLA GIRATORIA DE METAL	746483900711	1/12/2010	REGULAR	ACTIVO
12205	SEDE CENTRAL	88	22	EXTINTOR	882225250275	28/10/2010	REGULAR	ACTIVO
12206	SEDE CENTRAL	32	22	HORNO MICROONDAS	322260610107	13/12/2022	REGULAR	ACTIVO
12207	SEDE CENTRAL	32	22	HORNO MICROONDAS	322260610115	13/12/2022	REGULAR	ACTIVO
12208	SEDE CENTRAL	32	22	HORNO MICROONDAS	322260610121	13/12/2022	REGULAR	ACTIVO
12209	SEDE CENTRAL	32	22	HORNO MICROONDAS	322260610127	13/12/2022	MALO	ACTIVO
12210	SEDE CENTRAL	32	64	MUEBLE METALICO LINEAL DE AUTOSERVICIO - TAVOLA	326469240001	6/08/2015	REGULAR	ACTIVO
12211	SEDE CENTRAL	32	64	REPOSTERO METALICO	326499500002	6/08/2015	REGULAR	ACTIVO
12212	SEDE CENTRAL	32	64	REPOSTERO METALICO	326499500005	3/09/2015	REGULAR	ACTIVO
12213	SEDE CENTRAL	46	22	EQUIPO DE ILUMINACION DE EMERGENCIA	462247850146	14/09/2018	REGULAR	ACTIVO
12214	SEDE CENTRAL	46	22	EQUIPO DE ILUMINACION DE EMERGENCIA	462247850172	14/09/2018	REGULAR	ACTIVO
12215	SEDE CENTRAL	46	22	EQUIPO DE ILUMINACION DE EMERGENCIA	462247850258	30/09/2021	REGULAR	ACTIVO
12216	SEDE CENTRAL	53	22	PURIFICADOR DE AGUA (MAYOR A 1/4 UIT)	532291310003	15/09/2015	REGULAR	ACTIVO
12217	SEDE CENTRAL	74	64	MESA DE MELAMINA	746450560233	10/12/2015	REGULAR	ACTIVO
12218	SEDE CENTRAL	74	64	MESA DE MELAMINA	746450560238	10/12/2015	REGULAR	ACTIVO
12219	SEDE CENTRAL	74	64	MESA DE MELAMINA	746450560256	10/12/2015	REGULAR	ACTIVO
12220	SEDE CENTRAL	74	64	MESA DE MELAMINA	746450560257	10/12/2015	REGULAR	ACTIVO
12221	SEDE CENTRAL	74	64	MESA DE MELAMINA	746450560393	21/12/2022	REGULAR	ACTIVO

N°	Nombre del Local	Grupo	Clase	Denominación del bien	Código Patrimonial	Fecha de Adquisición	Estado	Condición
	A	B	C	D	E	F	G	H
12222	SEDE CENTRAL	74	64	MESA DE MELAMINA	746450560394	21/12/2022	REGULAR	ACTIVO
12223	SEDE CENTRAL	74	64	MESA DE MELAMINA	746450560395	21/12/2022	REGULAR	ACTIVO
12224	SEDE CENTRAL	74	64	MESA DE MELAMINA	746450560396	21/12/2022	REGULAR	ACTIVO
12225	SEDE CENTRAL	74	64	MESA DE METAL Y MELAMINA	746451860109	13/12/2022	REGULAR	ACTIVO
12226	SEDE CENTRAL	74	64	MESA DE METAL Y MELAMINA	746451860110	13/12/2022	REGULAR	ACTIVO
12227	SEDE CENTRAL	74	64	MESA DE METAL Y MELAMINA	746451860114	13/12/2022	REGULAR	ACTIVO
12228	SEDE CENTRAL	74	64	MESA DE METAL Y MELAMINA	746451860117	13/12/2022	REGULAR	ACTIVO
12229	SEDE CENTRAL	74	64	MESA DE METAL Y MELAMINA	746451860118	13/12/2022	REGULAR	ACTIVO
12230	SEDE CENTRAL	74	64	MESA DE METAL Y MELAMINA	746451860120	13/12/2022	REGULAR	ACTIVO
12231	SEDE CENTRAL	74	64	MESA DE METAL Y MELAMINA	746451860122	13/12/2022	MALO	ACTIVO
12232	SEDE CENTRAL	74	64	MESA DE METAL Y MELAMINA	746451860123	13/12/2022	REGULAR	ACTIVO
12233	SEDE CENTRAL	74	64	MESA DE METAL Y MELAMINA	746451860125	13/12/2022	REGULAR	ACTIVO
12234	SEDE CENTRAL	74	64	SILLA FIJA DE METAL	746481871779	29/12/2009	REGULAR	ACTIVO
12235	SEDE CENTRAL	74	64	SILLA FIJA DE METAL	746481871893	15/04/2010	REGULAR	ACTIVO
12236	SEDE CENTRAL	74	64	SILLA FIJA DE METAL	746481871953	22/09/2010	REGULAR	ACTIVO
12237	SEDE CENTRAL	74	64	SILLA FIJA DE METAL	746481872062	22/09/2010	REGULAR	ACTIVO
12238	SEDE CENTRAL	74	64	SILLA FIJA DE METAL	746481872066	22/09/2010	REGULAR	ACTIVO
12239	SEDE CENTRAL	74	64	SILLA FIJA DE METAL	746481872106	22/09/2010	REGULAR	ACTIVO
12240	SEDE CENTRAL	74	64	SILLA FIJA DE METAL	746481872155	22/09/2010	REGULAR	ACTIVO
12241	SEDE CENTRAL	74	64	SILLA FIJA DE METAL	746481872160	22/09/2010	REGULAR	ACTIVO
12242	SEDE CENTRAL	74	64	SILLA FIJA DE METAL	746481872165	22/09/2010	REGULAR	ACTIVO
12243	SEDE CENTRAL	74	64	SILLA FIJA DE METAL	746481872203	22/09/2010	REGULAR	ACTIVO
12244	SEDE CENTRAL	74	64	SILLA FIJA DE METAL	746481872209	22/09/2010	REGULAR	ACTIVO
12245	SEDE CENTRAL	74	64	SILLA FIJA DE METAL	746481872218	22/09/2010	REGULAR	ACTIVO
12246	SEDE CENTRAL	74	64	SILLA FIJA DE METAL	746481872298	22/09/2010	REGULAR	ACTIVO
12247	SEDE CENTRAL	74	64	SILLA FIJA DE METAL	746481872308	22/09/2010	REGULAR	ACTIVO
12248	SEDE CENTRAL	74	64	SILLA FIJA DE METAL	746481872353	15/10/2010	REGULAR	ACTIVO
12249	SEDE CENTRAL	74	64	SILLA FIJA DE METAL	746481872437	1/12/2010	REGULAR	ACTIVO
12250	SEDE CENTRAL	74	64	SILLA FIJA DE METAL	746481872515	1/12/2010	REGULAR	ACTIVO
12251	SEDE CENTRAL	74	64	SILLA FIJA DE METAL	746481872551	1/12/2010	REGULAR	ACTIVO
12252	SEDE CENTRAL	74	64	SILLA FIJA DE METAL	746481872559	1/12/2010	REGULAR	ACTIVO
12253	SEDE CENTRAL	74	64	SILLA FIJA DE METAL	746481872571	1/12/2010	REGULAR	ACTIVO
12254	SEDE CENTRAL	74	64	SILLA FIJA DE METAL	746481872594	1/12/2010	REGULAR	ACTIVO
12255	SEDE CENTRAL	74	64	SILLA FIJA DE METAL	746481872616	1/12/2010	REGULAR	ACTIVO
12256	SEDE CENTRAL	74	64	SILLA FIJA DE METAL	746481873369	23/12/2020	REGULAR	ACTIVO
12257	SEDE CENTRAL	74	64	SILLA FIJA DE METAL	746481873370	23/12/2020	REGULAR	ACTIVO
12258	SEDE CENTRAL	74	64	SILLA FIJA DE METAL	746481873371	23/12/2020	REGULAR	ACTIVO
12259	SEDE CENTRAL	74	64	SILLA FIJA DE METAL	746481873519	13/12/2022	REGULAR	ACTIVO
12260	SEDE CENTRAL	74	64	SILLA FIJA DE METAL	746481873521	13/12/2022	REGULAR	ACTIVO
12261	SEDE CENTRAL	74	64	SILLA FIJA DE METAL	746481873523	13/12/2022	REGULAR	ACTIVO
12262	SEDE CENTRAL	74	64	SILLA FIJA DE METAL	746481873524	13/12/2022	REGULAR	ACTIVO
12263	SEDE CENTRAL	74	64	SILLA FIJA DE METAL	746481873525	13/12/2022	REGULAR	ACTIVO
12264	SEDE CENTRAL	74	64	SILLA FIJA DE METAL	746481873526	13/12/2022	REGULAR	ACTIVO
12265	SEDE CENTRAL	74	64	SILLA FIJA DE METAL	746481873527	13/12/2022	REGULAR	ACTIVO
12266	SEDE CENTRAL	74	64	SILLA FIJA DE METAL	746481873529	13/12/2022	REGULAR	ACTIVO
12267	SEDE CENTRAL	74	64	SILLA FIJA DE METAL	746481873534	13/12/2022	REGULAR	ACTIVO
12268	SEDE CENTRAL	74	64	SILLA FIJA DE METAL	746481873535	13/12/2022	REGULAR	ACTIVO
12269	SEDE CENTRAL	74	64	SILLA FIJA DE METAL	746481873536	13/12/2022	REGULAR	ACTIVO
12270	SEDE CENTRAL	74	64	SILLA FIJA DE METAL	746481873538	13/12/2022	REGULAR	ACTIVO
12271	SEDE CENTRAL	74	64	SILLA FIJA DE METAL	746481873541	13/12/2022	REGULAR	ACTIVO
12272	SEDE CENTRAL	74	64	SILLA FIJA DE METAL	746481873542	13/12/2022	REGULAR	ACTIVO
12273	SEDE CENTRAL	74	64	SILLA FIJA DE METAL	746481873544	13/12/2022	REGULAR	ACTIVO
12274	SEDE CENTRAL	74	64	SILLA FIJA DE METAL	746481873547	13/12/2022	REGULAR	ACTIVO
12275	SEDE CENTRAL	74	64	SILLA FIJA DE METAL	746481873550	13/12/2022	REGULAR	ACTIVO
12276	SEDE CENTRAL	74	64	SILLA FIJA DE METAL	746481873552	13/12/2022	REGULAR	ACTIVO
12277	SEDE CENTRAL	74	64	SILLA FIJA DE METAL	746481873553	13/12/2022	REGULAR	ACTIVO

N°	Nombre del Local	Grupo	Clase	Denominación del bien	Código Patrimonial	Fecha de Adquisición	Estado	Condición
	A	B	C	D	E	F	G	H
12278	SEDE CENTRAL	74	64	SILLA FIJA DE METAL	746481873561	13/12/2022	REGULAR	ACTIVO
12279	SEDE CENTRAL	74	64	SILLA FIJA DE METAL	746481873565	13/12/2022	REGULAR	ACTIVO
12280	SEDE CENTRAL	74	64	SILLA FIJA DE METAL	746481873566	13/12/2022	REGULAR	ACTIVO
12281	SEDE CENTRAL	74	64	SILLA FIJA DE METAL	746481873567	13/12/2022	REGULAR	ACTIVO
12282	SEDE CENTRAL	74	64	SILLA FIJA DE METAL	746481873568	13/12/2022	REGULAR	ACTIVO
12283	SEDE CENTRAL	74	64	SILLA FIJA DE METAL	746481873569	13/12/2022	REGULAR	ACTIVO
12284	SEDE CENTRAL	74	64	SILLA FIJA DE METAL	746481873571	13/12/2022	REGULAR	ACTIVO
12285	SEDE CENTRAL	74	64	SILLA FIJA DE METAL	746481873574	13/12/2022	REGULAR	ACTIVO
12286	SEDE CENTRAL	74	64	SILLA FIJA DE METAL	746481873575	13/12/2022	REGULAR	ACTIVO
12287	SEDE CENTRAL	74	64	SILLA FIJA DE METAL	746481873576	13/12/2022	REGULAR	ACTIVO
12288	SEDE CENTRAL	74	64	SILLA FIJA DE METAL	746481873577	13/12/2022	REGULAR	ACTIVO
12289	SEDE CENTRAL	74	64	SILLA FIJA DE METAL	746481873578	13/12/2022	REGULAR	ACTIVO
12290	SEDE CENTRAL	74	64	SILLA FIJA DE METAL	746481873580	13/12/2022	REGULAR	ACTIVO
12291	SEDE CENTRAL	74	64	SILLA FIJA DE METAL	746481873581	13/12/2022	REGULAR	ACTIVO
12292	SEDE CENTRAL	74	64	SILLA FIJA DE METAL	746481873583	13/12/2022	REGULAR	ACTIVO
12293	SEDE CENTRAL	74	64	SILLA FIJA DE METAL	746481873586	13/12/2022	REGULAR	ACTIVO
12294	SEDE CENTRAL	74	64	SILLA FIJA DE METAL	746481873589	13/12/2022	REGULAR	ACTIVO
12295	SEDE CENTRAL	74	64	SILLA FIJA DE METAL	746481873590	13/12/2022	REGULAR	ACTIVO
12296	SEDE CENTRAL	74	64	SILLA FIJA DE METAL	746481873593	13/12/2022	REGULAR	ACTIVO
12297	SEDE CENTRAL	74	64	SILLA FIJA DE METAL	746481873594	13/12/2022	REGULAR	ACTIVO
12298	SEDE CENTRAL	74	64	SILLA FIJA DE METAL	746481873595	13/12/2022	REGULAR	ACTIVO
12299	SEDE CENTRAL	74	64	SILLA FIJA DE METAL	746481873596	13/12/2022	REGULAR	ACTIVO
12300	SEDE CENTRAL	74	64	SILLA FIJA DE METAL	746481873601	13/12/2022	REGULAR	ACTIVO
12301	SEDE CENTRAL	88	22	EXTINTOR	882225250404	29/10/2014	MALO	ACTIVO
12302	SEDE CENTRAL	88	22	EXTINTOR	882225250408	27/11/2014	REGULAR	ACTIVO
12303	SEDE CENTRAL	46	22	EQUIPO DE ILUMINACION DE EMERGENCIA	462247850293	30/09/2021	REGULAR	ACTIVO
12304	SEDE CENTRAL	46	22	EQUIPO DE ILUMINACION DE EMERGENCIA	462247850296	30/09/2021	REGULAR	ACTIVO
12305	SEDE CENTRAL	11	22	EQUIPO PARA AIRE ACONDICIONADO TIPO DOMESTICO	112236140226	30/11/2013	REGULAR	ACTIVO
12306	SEDE CENTRAL	11	22	VENTILADOR ELECTRICO PARA MESA O DE PIE	112279700370	23/03/2013	REGULAR	ACTIVO
12307	SEDE CENTRAL	46	22	EQUIPO DE ALARMA Y PROTECCION - CONSOLA DE ALERTA Y COMUNICACION	462243540001	1/08/2020	REGULAR	ACTIVO
12308	SEDE CENTRAL	74	22	CAMARA FOTOGRAFICA DIGITAL	742208970085	6/11/2013	REGULAR	ACTIVO
12309	SEDE CENTRAL	74	64	ARCHIVADOR DE METAL	746403891101	29/12/2015	REGULAR	ACTIVO
12310	SEDE CENTRAL	74	64	CREDENZA DE MELAMINA	746432710120	16/12/2015	REGULAR	ACTIVO
12311	SEDE CENTRAL	74	64	ESCRITORIO DE MELAMINA	746437450126	19/12/2013	REGULAR	ACTIVO
12312	SEDE CENTRAL	74	64	GABINETE DE MELAMINA	746444820129	14/03/2024	BUENO	ACTIVO
12313	SEDE CENTRAL	74	64	GABINETE DE MELAMINA	746444820130	14/03/2024	BUENO	ACTIVO
12314	SEDE CENTRAL	74	64	GABINETE DE MELAMINA	746444820131	14/03/2024	BUENO	ACTIVO
12315	SEDE CENTRAL	74	64	GABINETE DE MELAMINA	746444820132	14/03/2024	BUENO	ACTIVO
12316	SEDE CENTRAL	74	64	GABINETE DE MELAMINA	746444820133	14/03/2024	BUENO	ACTIVO
12317	SEDE CENTRAL	74	64	GABINETE DE MELAMINA	746444820134	14/03/2024	BUENO	ACTIVO
12318	SEDE CENTRAL	74	64	LIBRERO DE MELAMINA	746445420097	1/05/2015	REGULAR	ACTIVO
12319	SEDE CENTRAL	74	64	MÓDULO DE MELAMINA	746460980186	30/09/2013	REGULAR	ACTIVO
12320	SEDE CENTRAL	74	64	MÓDULO DE MELAMINA	746460980192	10/10/2013	REGULAR	ACTIVO
12321	SEDE CENTRAL	74	64	PERCHERO METALICO	746472380001	16/07/2002	REGULAR	ACTIVO
12322	SEDE CENTRAL	74	64	PIZARRA ACRILICA	746473050059	29/04/1997	REGULAR	ACTIVO
12323	SEDE CENTRAL	74	64	PIZARRA ACRILICA	746473050200	6/03/2018	REGULAR	ACTIVO
12324	SEDE CENTRAL	74	64	SILLA FIJA DE METAL	746481872156	22/09/2010	REGULAR	ACTIVO
12325	SEDE CENTRAL	74	64	SILLA FIJA DE METAL	746481872502	1/12/2010	REGULAR	ACTIVO
12326	SEDE CENTRAL	74	64	SILLA GIRATORIA DE METAL	746483901465	22/11/2013	REGULAR	ACTIVO
12327	SEDE CENTRAL	74	64	SILLA GIRATORIA DE METAL	746483901585	22/11/2013	REGULAR	ACTIVO
12328	SEDE CENTRAL	74	64	SILLA GIRATORIA DE METAL	746483902306	25/05/2015	REGULAR	ACTIVO
12329	SEDE CENTRAL	74	64	SILLA GIRATORIA DE METAL	746483902434	10/12/2015	REGULAR	ACTIVO
12330	SEDE CENTRAL	74	64	SILLA GIRATORIA DE METAL	746483902444	10/12/2015	REGULAR	ACTIVO
12331	SEDE CENTRAL	88	22	EXTINTOR	882225250218	18/05/2006	REGULAR	ACTIVO
12332	SEDE CENTRAL	88	22	EXTINTOR	882225250520	21/11/2023	BUENO	ACTIVO

N°	Nombre del Local	Grupo	Clase	Denominación del bien	Código Patrimonial	Fecha de Adquisición	Estado	Condición
	A	B	C	D	E	F	G	H
12333	SEDE CENTRAL	88	22	EXTINTOR	882225250521	21/11/2023	BUENO	ACTIVO
12334	SEDE CENTRAL	88	22	EXTINTOR	882225250522	21/11/2023	BUENO	ACTIVO
12335	SEDE CENTRAL	88	22	EXTINTOR	882225250523	21/11/2023	BUENO	ACTIVO
12336	SEDE CENTRAL	88	22	EXTINTOR	882225250524	21/11/2023	BUENO	ACTIVO
12337	SEDE CENTRAL	88	22	EXTINTOR	882225250525	21/11/2023	BUENO	ACTIVO
12338	SEDE CENTRAL	88	22	EXTINTOR	882225250526	21/11/2023	BUENO	ACTIVO
12339	SEDE CENTRAL	88	22	EXTINTOR	882225250527	21/11/2023	BUENO	ACTIVO
12340	SEDE CENTRAL	88	22	EXTINTOR	882225250528	21/11/2023	BUENO	ACTIVO
12341	SEDE CENTRAL	88	22	EXTINTOR	882225250529	21/11/2023	BUENO	ACTIVO
12342	SEDE CENTRAL	88	22	EXTINTOR	882225250530	21/11/2023	BUENO	ACTIVO
12343	SEDE CENTRAL	88	22	EXTINTOR	882225250531	21/11/2023	BUENO	ACTIVO
12344	SEDE CENTRAL	88	22	EXTINTOR	882225250532	21/11/2023	BUENO	ACTIVO
12345	SEDE CENTRAL	88	22	EXTINTOR	882225250533	21/11/2023	BUENO	ACTIVO
12346	SEDE CENTRAL	88	22	EXTINTOR	882225250534	21/11/2023	BUENO	ACTIVO
12347	SEDE CENTRAL	88	22	EXTINTOR	882225250535	21/11/2023	BUENO	ACTIVO
12348	SEDE CENTRAL	88	22	EXTINTOR	882225250536	21/11/2023	BUENO	ACTIVO
12349	SEDE CENTRAL	88	22	EXTINTOR	882225250537	21/11/2023	BUENO	ACTIVO
12350	SEDE CENTRAL	88	22	EXTINTOR	882225250538	21/11/2023	BUENO	ACTIVO
12351	SEDE CENTRAL	88	22	EXTINTOR	882225250539	21/11/2023	BUENO	ACTIVO
12352	SEDE CENTRAL	88	22	EXTINTOR	882225250540	21/11/2023	BUENO	ACTIVO
12353	SEDE CENTRAL	88	22	EXTINTOR	882225250541	21/11/2023	BUENO	ACTIVO
12354	SEDE CENTRAL	88	22	SISTEMA DE DETECCION CONTRA INCENDIOS	882295370015	31/12/2018	REGULAR	ACTIVO
12355	SEDE CENTRAL	95	22	CONTROL REMOTO EN GENERAL	952220150006	21/11/2011	REGULAR	ACTIVO
12356	SEDE CENTRAL	95	22	GRABADOR DIGITAL DE VIDEO Y AUDIO - VIDEOGRABADOR DIGITAL	952245280005	23/12/2020	REGULAR	ACTIVO
12357	SEDE CENTRAL	95	22	GRABADOR DIGITAL DE VIDEO Y AUDIO - VIDEOGRABADOR DIGITAL GRABADORA DE VIDEO EN RED (NVR)	952245280006	9/05/2023	BUENO	ACTIVO
12358	SEDE CENTRAL	95	22	MEGAFONO	952253400026	30/09/2022	REGULAR	ACTIVO
12359	SEDE CENTRAL	95	22	TELEFONO	952282870796	2/07/2009	REGULAR	ACTIVO
12360	SEDE CENTRAL	95	22	TELEFONO	952282871247	4/12/2013	REGULAR	ACTIVO
12361	SEDE CENTRAL	95	22	TELEVISOR LCD	952285830002	15/07/2011	REGULAR	ACTIVO
12362	SEDE CENTRAL	95	22	TELEVISOR LCD	952285830010	4/11/2014	REGULAR	ACTIVO
12363	SEDE CENTRAL	95	22	TELEVISOR LCD	952285830011	4/11/2014	REGULAR	ACTIVO
12364	SEDE CENTRAL	95	22	TELEVISOR LED	952285860063	2/12/2022	REGULAR	ACTIVO
12365	SEDE CENTRAL	46	22	EQUIPO DE ILUMINACION DE EMERGENCIA	462247850148	14/09/2018	REGULAR	ACTIVO
12366	SEDE CENTRAL	46	22	TABLERO DE CONTROL ELECTRICO TRIFASICO DE 48 POLOS	462290890007	13/10/2021	REGULAR	ACTIVO
12367	SEDE CENTRAL	74	64	GABINETE DE METAL	746444910039	1/06/2018	REGULAR	ACTIVO
12368	SEDE CENTRAL	74	64	GABINETE DE METAL	746444910040	1/06/2018	REGULAR	ACTIVO
12369	SEDE CENTRAL	74	64	GABINETE DE METAL	746444910076	15/10/2021	REGULAR	ACTIVO
12370	SEDE CENTRAL	74	64	GABINETE DE METAL	746444910090	9/11/2023	BUENO	ACTIVO
12371	SEDE CENTRAL	74	64	GABINETE DE METAL	746444910092	9/11/2023	BUENO	ACTIVO
12372	SEDE CENTRAL	88	22	EXTINTOR	882225250283	28/10/2010	REGULAR	ACTIVO
12373	SEDE CENTRAL	88	22	EXTINTOR	882225250435	1/06/2018	REGULAR	ACTIVO
12374	SEDE CENTRAL	88	22	EXTINTOR	882225250443	1/06/2018	REGULAR	ACTIVO
12375	SEDE CENTRAL	88	22	EXTINTOR	882225250451	1/06/2018	REGULAR	ACTIVO
12376	SEDE CENTRAL	88	22	EXTINTOR	882225250487	1/06/2018	REGULAR	ACTIVO
12377	SEDE CENTRAL	11	22	EQUIPO PARA AIRE ACONDICIONADO TIPO DOMESTICO	112236140106	28/02/2006	REGULAR	ACTIVO
12378	SEDE CENTRAL	46	22	ACUMULADOR DE ENERGIA - EQUIPO DE UPS	462200500047	16/12/2021	REGULAR	ACTIVO
12379	SEDE CENTRAL	46	22	EQUIPO DE ILUMINACION DE EMERGENCIA	462247850155	14/09/2018	REGULAR	ACTIVO
12380	SEDE CENTRAL	46	22	EQUIPO DE ILUMINACION DE EMERGENCIA	462247850163	14/09/2018	REGULAR	ACTIVO
12381	SEDE CENTRAL	88	22	EXTINTOR	882225250305	28/10/2010	REGULAR	ACTIVO
12382	SEDE CENTRAL	74	64	SILLA GIRATORIA DE METAL	746483900770	1/12/2010	REGULAR	ACTIVO
12383	SEDE CENTRAL	32	22	HORNO MICROONDAS	322260610095	17/08/2022	REGULAR	ACTIVO
12384	SEDE CENTRAL	32	22	HORNO MICROONDAS	322260610126	13/12/2022	REGULAR	ACTIVO
12385	SEDE CENTRAL	32	64	REPOSTERO METALICO	326499500003	3/09/2015	REGULAR	ACTIVO
12386	SEDE CENTRAL	32	64	REPOSTERO METALICO	326499500004	3/09/2015	REGULAR	ACTIVO

N°	Nombre del Local	Grupo	Clase	Denominación del bien	Código Patrimonial	Fecha de Adquisición	Estado	Condición
	A	B	C	D	E	F	G	H
12387	SEDE CENTRAL	53	22	PURIFICADOR DE AGUA (MAYOR A 1/4 UIT)	532291310002	15/09/2015	REGULAR	ACTIVO
12388	SEDE CENTRAL	74	64	CREDENZA DE MELAMINA	746432710142	26/12/2019	REGULAR	ACTIVO
12389	SEDE CENTRAL	74	64	CREDENZA DE MELAMINA	746432710143	26/12/2019	REGULAR	ACTIVO
12390	SEDE CENTRAL	74	64	MESA DE METAL Y MELAMINA	746451860079	13/12/2022	REGULAR	ACTIVO
12391	SEDE CENTRAL	74	64	MESA DE METAL Y MELAMINA	746451860081	13/12/2022	REGULAR	ACTIVO
12392	SEDE CENTRAL	74	64	MESA DE METAL Y MELAMINA	746451860082	13/12/2022	REGULAR	ACTIVO
12393	SEDE CENTRAL	74	64	MESA DE METAL Y MELAMINA	746451860083	13/12/2022	REGULAR	ACTIVO
12394	SEDE CENTRAL	74	64	MESA DE METAL Y MELAMINA	746451860084	13/12/2022	REGULAR	ACTIVO
12395	SEDE CENTRAL	74	64	MESA DE METAL Y MELAMINA	746451860085	13/12/2022	REGULAR	ACTIVO
12396	SEDE CENTRAL	74	64	MESA DE METAL Y MELAMINA	746451860086	13/12/2022	REGULAR	ACTIVO
12397	SEDE CENTRAL	74	64	MESA DE METAL Y MELAMINA	746451860088	13/12/2022	REGULAR	ACTIVO
12398	SEDE CENTRAL	74	64	MESA DE METAL Y MELAMINA	746451860089	13/12/2022	REGULAR	ACTIVO
12399	SEDE CENTRAL	74	64	MESA DE METAL Y MELAMINA	746451860090	13/12/2022	REGULAR	ACTIVO
12400	SEDE CENTRAL	74	64	MESA DE METAL Y MELAMINA	746451860091	13/12/2022	REGULAR	ACTIVO
12401	SEDE CENTRAL	74	64	MESA DE METAL Y MELAMINA	746451860092	13/12/2022	REGULAR	ACTIVO
12402	SEDE CENTRAL	74	64	MESA DE METAL Y MELAMINA	746451860093	13/12/2022	REGULAR	ACTIVO
12403	SEDE CENTRAL	74	64	MESA DE METAL Y MELAMINA	746451860094	13/12/2022	REGULAR	ACTIVO
12404	SEDE CENTRAL	74	64	MESA DE METAL Y MELAMINA	746451860095	13/12/2022	REGULAR	ACTIVO
12405	SEDE CENTRAL	74	64	MESA DE METAL Y MELAMINA	746451860096	13/12/2022	REGULAR	ACTIVO
12406	SEDE CENTRAL	74	64	MESA DE METAL Y MELAMINA	746451860097	13/12/2022	REGULAR	ACTIVO
12407	SEDE CENTRAL	74	64	MESA DE METAL Y MELAMINA	746451860098	13/12/2022	REGULAR	ACTIVO
12408	SEDE CENTRAL	74	64	MESA DE METAL Y MELAMINA	746451860099	13/12/2022	REGULAR	ACTIVO
12409	SEDE CENTRAL	74	64	MESA DE METAL Y MELAMINA	746451860100	13/12/2022	REGULAR	ACTIVO
12410	SEDE CENTRAL	74	64	MESA DE METAL Y MELAMINA	746451860101	13/12/2022	REGULAR	ACTIVO
12411	SEDE CENTRAL	74	64	MESA DE METAL Y MELAMINA	746451860102	13/12/2022	REGULAR	ACTIVO
12412	SEDE CENTRAL	74	64	MESA DE METAL Y MELAMINA	746451860103	13/12/2022	REGULAR	ACTIVO
12413	SEDE CENTRAL	74	64	MESA DE METAL Y MELAMINA	746451860104	13/12/2022	REGULAR	ACTIVO
12414	SEDE CENTRAL	74	64	MESA DE METAL Y MELAMINA	746451860105	13/12/2022	REGULAR	ACTIVO
12415	SEDE CENTRAL	74	64	MESA DE METAL Y MELAMINA	746451860106	13/12/2022	REGULAR	ACTIVO
12416	SEDE CENTRAL	74	64	MESA DE METAL Y MELAMINA	746451860107	13/12/2022	REGULAR	ACTIVO
12417	SEDE CENTRAL	74	64	MESA DE METAL Y MELAMINA	746451860108	13/12/2022	REGULAR	ACTIVO
12418	SEDE CENTRAL	74	64	MESA DE METAL Y MELAMINA	746451860111	13/12/2022	REGULAR	ACTIVO
12419	SEDE CENTRAL	74	64	MESA DE METAL Y MELAMINA	746451860112	13/12/2022	REGULAR	ACTIVO
12420	SEDE CENTRAL	74	64	MESA DE METAL Y MELAMINA	746451860113	13/12/2022	REGULAR	ACTIVO
12421	SEDE CENTRAL	74	64	MESA DE METAL Y MELAMINA	746451860121	13/12/2022	MALO	ACTIVO
12422	SEDE CENTRAL	74	64	MESA DE METAL Y MELAMINA	746451860124	13/12/2022	REGULAR	ACTIVO
12423	SEDE CENTRAL	74	64	SILLA FIJA DE METAL	746481871758	29/12/2009	REGULAR	ACTIVO
12424	SEDE CENTRAL	74	64	SILLA FIJA DE METAL	746481872011	22/09/2010	REGULAR	ACTIVO
12425	SEDE CENTRAL	74	64	SILLA FIJA DE METAL	746481872078	22/09/2010	REGULAR	ACTIVO
12426	SEDE CENTRAL	74	64	SILLA FIJA DE METAL	746481872101	22/09/2010	REGULAR	ACTIVO
12427	SEDE CENTRAL	74	64	SILLA FIJA DE METAL	746481872104	22/09/2010	REGULAR	ACTIVO
12428	SEDE CENTRAL	74	64	SILLA FIJA DE METAL	746481872189	22/09/2010	REGULAR	ACTIVO
12429	SEDE CENTRAL	74	64	SILLA FIJA DE METAL	746481872192	22/09/2010	REGULAR	ACTIVO
12430	SEDE CENTRAL	74	64	SILLA FIJA DE METAL	746481872194	22/09/2010	REGULAR	ACTIVO
12431	SEDE CENTRAL	74	64	SILLA FIJA DE METAL	746481872210	22/09/2010	REGULAR	ACTIVO
12432	SEDE CENTRAL	74	64	SILLA FIJA DE METAL	746481872225	22/09/2010	REGULAR	ACTIVO
12433	SEDE CENTRAL	74	64	SILLA FIJA DE METAL	746481872276	22/09/2010	REGULAR	ACTIVO
12434	SEDE CENTRAL	74	64	SILLA FIJA DE METAL	746481872368	15/10/2010	REGULAR	ACTIVO
12435	SEDE CENTRAL	74	64	SILLA FIJA DE METAL	746481872426	1/12/2010	REGULAR	ACTIVO
12436	SEDE CENTRAL	74	64	SILLA FIJA DE METAL	746481872451	1/12/2010	REGULAR	ACTIVO
12437	SEDE CENTRAL	74	64	SILLA FIJA DE METAL	746481872465	1/12/2010	REGULAR	ACTIVO
12438	SEDE CENTRAL	74	64	SILLA FIJA DE METAL	746481873367	23/12/2020	REGULAR	ACTIVO
12439	SEDE CENTRAL	74	64	SILLA FIJA DE METAL	746481873520	13/12/2022	REGULAR	ACTIVO
12440	SEDE CENTRAL	74	64	SILLA FIJA DE METAL	746481873522	13/12/2022	REGULAR	ACTIVO
12441	SEDE CENTRAL	74	64	SILLA FIJA DE METAL	746481873528	13/12/2022	REGULAR	ACTIVO
12442	SEDE CENTRAL	74	64	SILLA FIJA DE METAL	746481873531	13/12/2022	REGULAR	ACTIVO

N°	Nombre del Local	Grupo	Clase	Denominación del bien	Código Patrimonial	Fecha de Adquisición	Estado	Condición
	A	B	C	D	E	F	G	H
12443	SEDE CENTRAL	74	64	SILLA FIJA DE METAL	746481873532	13/12/2022	REGULAR	ACTIVO
12444	SEDE CENTRAL	74	64	SILLA FIJA DE METAL	746481873533	13/12/2022	REGULAR	ACTIVO
12445	SEDE CENTRAL	74	64	SILLA FIJA DE METAL	746481873537	13/12/2022	REGULAR	ACTIVO
12446	SEDE CENTRAL	74	64	SILLA FIJA DE METAL	746481873539	13/12/2022	REGULAR	ACTIVO
12447	SEDE CENTRAL	74	64	SILLA FIJA DE METAL	746481873545	13/12/2022	REGULAR	ACTIVO
12448	SEDE CENTRAL	74	64	SILLA FIJA DE METAL	746481873546	13/12/2022	REGULAR	ACTIVO
12449	SEDE CENTRAL	74	64	SILLA FIJA DE METAL	746481873548	13/12/2022	REGULAR	ACTIVO
12450	SEDE CENTRAL	74	64	SILLA FIJA DE METAL	746481873549	13/12/2022	REGULAR	ACTIVO
12451	SEDE CENTRAL	74	64	SILLA FIJA DE METAL	746481873551	13/12/2022	REGULAR	ACTIVO
12452	SEDE CENTRAL	74	64	SILLA FIJA DE METAL	746481873554	13/12/2022	REGULAR	ACTIVO
12453	SEDE CENTRAL	74	64	SILLA FIJA DE METAL	746481873555	13/12/2022	REGULAR	ACTIVO
12454	SEDE CENTRAL	74	64	SILLA FIJA DE METAL	746481873556	13/12/2022	REGULAR	ACTIVO
12455	SEDE CENTRAL	74	64	SILLA FIJA DE METAL	746481873557	13/12/2022	REGULAR	ACTIVO
12456	SEDE CENTRAL	74	64	SILLA FIJA DE METAL	746481873559	13/12/2022	REGULAR	ACTIVO
12457	SEDE CENTRAL	74	64	SILLA FIJA DE METAL	746481873560	13/12/2022	REGULAR	ACTIVO
12458	SEDE CENTRAL	74	64	SILLA FIJA DE METAL	746481873562	13/12/2022	REGULAR	ACTIVO
12459	SEDE CENTRAL	74	64	SILLA FIJA DE METAL	746481873564	13/12/2022	REGULAR	ACTIVO
12460	SEDE CENTRAL	74	64	SILLA FIJA DE METAL	746481873579	13/12/2022	REGULAR	ACTIVO
12461	SEDE CENTRAL	74	64	SILLA FIJA DE METAL	746481873584	13/12/2022	REGULAR	ACTIVO
12462	SEDE CENTRAL	74	64	SILLA FIJA DE METAL	746481873585	13/12/2022	REGULAR	ACTIVO
12463	SEDE CENTRAL	74	64	SILLA FIJA DE METAL	746481873587	13/12/2022	REGULAR	ACTIVO
12464	SEDE CENTRAL	74	64	SILLA FIJA DE METAL	746481873588	13/12/2022	REGULAR	ACTIVO
12465	SEDE CENTRAL	74	64	SILLA FIJA DE METAL	746481873598	13/12/2022	REGULAR	ACTIVO
12466	SEDE CENTRAL	74	64	SILLA FIJA DE METAL	746481873600	13/12/2022	REGULAR	ACTIVO
12467	SEDE CENTRAL	74	64	SILLA FIJA DE METAL	746481873602	13/12/2022	MALO	ACTIVO
12468	SEDE CENTRAL	74	64	SILLA FIJA DE METAL	746481873603	13/12/2022	REGULAR	ACTIVO
12469	SEDE CENTRAL	88	22	EXTINTOR	882225250306	28/10/2010	REGULAR	ACTIVO
12470	SEDE CENTRAL	88	22	EXTINTOR DE ACETATO DE POTASIO DE 2.5 gal	882225250502	15/10/2021	REGULAR	ACTIVO
12471	SEDE CENTRAL	46	22	EQUIPO DE ILUMINACION DE EMERGENCIA	462247850272	30/09/2021	REGULAR	ACTIVO
12472	SEDE CENTRAL	46	22	EQUIPO DE ILUMINACION DE EMERGENCIA	462247850287	30/09/2021	REGULAR	ACTIVO
12473	SEDE CENTRAL	88	22	EXTINTOR DE GAS CARBONICO (CO2) DE 10 lb	882225250510	15/10/2021	REGULAR	ACTIVO
12474	SEDE CENTRAL	11	22	EQUIPO PARA AIRE ACONDICIONADO TIPO DOMESTICO	112236140346	23/11/2017	MALO	ACTIVO
12475	SEDE CENTRAL	46	22	ACUMULADOR DE ENERGIA - EQUIPO DE UPS	462200500036	20/12/2019	REGULAR	ACTIVO
12476	SEDE CENTRAL	46	22	ACUMULADOR DE ENERGIA - EQUIPO DE UPS	462200500041	13/12/2021	REGULAR	ACTIVO
12477	SEDE CENTRAL	46	22	ACUMULADOR DE ENERGIA - EQUIPO DE UPS	462200500048	16/12/2021	REGULAR	ACTIVO
12478	SEDE CENTRAL	46	22	EQUIPO DE ILUMINACION DE EMERGENCIA	462247850161	14/09/2018	REGULAR	ACTIVO
12479	SEDE CENTRAL	88	22	EXTINTOR	882225250302	28/10/2010	REGULAR	ACTIVO
12480	SEDE CENTRAL	95	22	CIRCUITO CERRADO DE VIDEO	952215990002	18/12/2013	REGULAR	ACTIVO
12481	SEDE CENTRAL	74	64	GABINETE DE METAL	746444910041	1/06/2018	REGULAR	ACTIVO
12482	SEDE CENTRAL	74	64	GABINETE DE METAL	746444910091	9/11/2023	BUENO	ACTIVO
12483	SEDE CENTRAL	74	64	GABINETE DE METAL	746444910096	9/11/2023	BUENO	ACTIVO
12484	SEDE CENTRAL	88	22	EXTINTOR	882225250447	1/06/2018	REGULAR	ACTIVO
12485	SEDE CENTRAL	88	22	EXTINTOR	882225250459	1/06/2018	REGULAR	ACTIVO
12486	SEDE CENTRAL	46	22	EQUIPO DE ILUMINACION DE EMERGENCIA	462247850247	30/09/2021	REGULAR	ACTIVO
12487	SEDE CENTRAL	88	22	EXTINTOR	882225250379	30/09/2014	REGULAR	ACTIVO
12488	SEDE CENTRAL	88	22	EXTINTOR	882225250457	1/06/2018	REGULAR	ACTIVO
12489	SEDE CENTRAL	88	22	EXTINTOR	882225250375	30/09/2014	REGULAR	ACTIVO
12490	SEDE CENTRAL	46	22	EQUIPO DE ILUMINACION DE EMERGENCIA	462247850334	30/09/2021	REGULAR	ACTIVO
12491	SEDE CENTRAL	46	22	EQUIPO DE ILUMINACION DE EMERGENCIA	462247850337	30/09/2021	REGULAR	ACTIVO
12492	SEDE CENTRAL	11	22	EQUIPO PARA AIRE ACONDICIONADO PORTATIL	112235150001	24/03/2014	REGULAR	ACTIVO
12493	SEDE CENTRAL	11	22	EQUIPO PARA AIRE ACONDICIONADO TIPO DOMESTICO	112236140286	23/12/2014	REGULAR	ACTIVO
12494	SEDE CENTRAL	11	22	EQUIPO PARA AIRE ACONDICIONADO TIPO DOMESTICO	112236140384	14/12/2020	REGULAR	ACTIVO
12495	SEDE CENTRAL	11	22	EQUIPO PARA AIRE ACONDICIONADO TIPO DOMESTICO	112236140386	14/12/2020	REGULAR	ACTIVO
12496	SEDE CENTRAL	11	22	EQUIPO PARA AIRE ACONDICIONADO TIPO DOMESTICO	112236140387	14/12/2020	REGULAR	ACTIVO
12497	SEDE CENTRAL	11	22	EQUIPO PARA AIRE ACONDICIONADO TIPO DOMESTICO	112236140391	14/12/2020	REGULAR	ACTIVO
12498	SEDE CENTRAL	11	22	REFRIGERADORA ELECTRICA DOMESTICA	112263860007	17/11/2000	REGULAR	ACTIVO

N°	Nombre del Local	Grupo	Clase	Denominación del bien	Código Patrimonial	Fecha de Adquisición	Estado	Condición
	A	B	C	D	E	F	G	H
12499	SEDE CENTRAL	32	22	HERVIDOR ELECTRICO	322250000001	24/09/1998	REGULAR	ACTIVO
12500	SEDE CENTRAL	32	22	HORNO MICROONDAS	322260610015	6/07/2009	REGULAR	ACTIVO
12501	SEDE CENTRAL	39	22	AEROGRAFO	392202800001	17/11/2023	BUENO	ACTIVO
12502	SEDE CENTRAL	46	22	EQUIPO DE ILUMINACION DE EMERGENCIA	462247850158	14/09/2018	REGULAR	ACTIVO
12503	SEDE CENTRAL	46	22	EQUIPO DE ILUMINACION DE EMERGENCIA	462247850190	14/09/2018	MALO	ACTIVO
12504	SEDE CENTRAL	46	22	ESTABILIZADOR	462252150119	9/02/2012	REGULAR	ACTIVO
12505	SEDE CENTRAL	46	22	GENERADOR ELECTRICO	462261830001	18/12/2024	BUENO	ACTIVO
12506	SEDE CENTRAL	46	22	TABLERO DE CONTROL ELÉCTRICO TRIFÁSICO DE 31 POLOS	462290890008	15/10/2021	REGULAR	ACTIVO
12507	SEDE CENTRAL	60	22	AMPERIMETRO	602203330011	27/04/2001	REGULAR	ACTIVO
12508	SEDE CENTRAL	60	22	AMPERIMETRO	602203330013	27/04/2001	REGULAR	ACTIVO
12509	SEDE CENTRAL	60	22	AMPERIMETRO	602203330017	19/08/2009	REGULAR	ACTIVO
12510	SEDE CENTRAL	60	22	ANEMOMETRO	602204170001	1/09/2022	REGULAR	ACTIVO
12511	SEDE CENTRAL	60	22	LASER COMBINADO PARA NIVELAR/ALINEAR/APLOMAR/ESCUADRAR	602251340002	4/11/2014	REGULAR	ACTIVO
12512	SEDE CENTRAL	60	22	MEDIDOR (OTROS)	602255370083	20/10/2014	REGULAR	ACTIVO
12513	SEDE CENTRAL	60	22	MEDIDOR (OTROS)	602255370084	20/10/2014	REGULAR	ACTIVO
12514	SEDE CENTRAL	60	22	MEDIDOR (OTROS)	602255370085	20/10/2014	REGULAR	ACTIVO
12515	SEDE CENTRAL	60	22	MEDIDOR (OTROS)	602255370092	3/12/2014	REGULAR	ACTIVO
12516	SEDE CENTRAL	60	22	MEGOMETRO	602259900002	15/11/2001	REGULAR	ACTIVO
12517	SEDE CENTRAL	60	22	MEGOMETRO	602259900004	31/12/2014	REGULAR	ACTIVO
12518	SEDE CENTRAL	60	22	MEGOMETRO	602259900005	31/12/2014	REGULAR	ACTIVO
12519	SEDE CENTRAL	60	22	MEGOMETRO	602259900006	31/12/2014	REGULAR	ACTIVO
12520	SEDE CENTRAL	60	22	MULTIMETRO-MULTITESTER	602264430011	19/11/2001	REGULAR	ACTIVO
12521	SEDE CENTRAL	60	22	MULTIMETRO-MULTITESTER	602264430012	19/11/2001	REGULAR	ACTIVO
12522	SEDE CENTRAL	60	22	MULTIMETRO-MULTITESTER	602264430018	19/08/2009	REGULAR	ACTIVO
12523	SEDE CENTRAL	60	22	MULTIMETRO-MULTITESTER	602264430019	19/08/2009	REGULAR	ACTIVO
12524	SEDE CENTRAL	60	22	MULTIMETRO-MULTITESTER	602264430028	11/03/2015	REGULAR	ACTIVO
12525	SEDE CENTRAL	60	22	NIVEL TOPOGRAFICO LASER	602264990001	1/09/2022	REGULAR	ACTIVO
12526	SEDE CENTRAL	60	22	NIVEL TOPOGRAFICO	602264990002	30/11/2022	REGULAR	ACTIVO
12527	SEDE CENTRAL	60	22	PINZA AMPERIMETRICA	602268460001	3/12/2014	REGULAR	ACTIVO
12528	SEDE CENTRAL	60	22	PINZA AMPERIMETRICA	602268460003	4/12/2014	REGULAR	ACTIVO
12529	SEDE CENTRAL	60	22	PINZA AMPERIMETRICA	602268460004	4/12/2014	REGULAR	ACTIVO
12530	SEDE CENTRAL	60	22	PINZA AMPERIMETRICA	602268460005	4/12/2014	REGULAR	ACTIVO
12531	SEDE CENTRAL	60	22	TELEMETRO LASER	602285360005	6/12/2022	REGULAR	ACTIVO
12532	SEDE CENTRAL	60	22	TELEMETRO LASER	602285360006	6/12/2022	REGULAR	ACTIVO
12533	SEDE CENTRAL	60	22	TELUROMETRO	602286490001	4/12/2014	REGULAR	ACTIVO
12534	SEDE CENTRAL	60	22	TERMOMETRO DE MAXIMA Y MINIMA	602292710023	19/08/2009	REGULAR	ACTIVO
12535	SEDE CENTRAL	60	22	TERMOMETRO INFRARROJO	602292810001	4/12/2014	REGULAR	ACTIVO
12536	SEDE CENTRAL	60	22	TERMOMETRO INFRARROJO	602292810002	4/12/2014	REGULAR	ACTIVO
12537	SEDE CENTRAL	60	22	TERMOMETRO INFRARROJO	602292810003	4/12/2014	REGULAR	ACTIVO
12538	SEDE CENTRAL	60	22	TORQUIMETRO	602294410001	6/08/2003	REGULAR	ACTIVO
12539	SEDE CENTRAL	60	22	TORQUIMETRO	602294410002	21/03/2003	REGULAR	ACTIVO
12540	SEDE CENTRAL	67	22	ATORNILLADORA ELECTRICA	672203090002	20/07/2007	REGULAR	ACTIVO
12541	SEDE CENTRAL	67	22	ATORNILLADORA ELECTRICA	672203090003	6/11/2007	REGULAR	ACTIVO
12542	SEDE CENTRAL	67	22	ATORNILLADORA ELECTRICA	672203090004	6/11/2007	REGULAR	ACTIVO
12543	SEDE CENTRAL	67	22	ATORNILLADORA ELECTRICA	672203090007	20/06/2014	REGULAR	ACTIVO
12544	SEDE CENTRAL	67	22	ATORNILLADORA ELECTRICA	672203090008	20/06/2014	REGULAR	ACTIVO
12545	SEDE CENTRAL	67	22	ATORNILLADORA ELECTRICA	672203090009	20/06/2014	REGULAR	ACTIVO
12546	SEDE CENTRAL	67	22	ATORNILLADORA ELECTRICA	672203090010	20/06/2014	REGULAR	ACTIVO
12547	SEDE CENTRAL	67	22	ATORNILLADORA ELECTRICA	672203090011	20/06/2014	REGULAR	ACTIVO
12548	SEDE CENTRAL	67	22	ATORNILLADORA ELECTRICA	672203090012	20/06/2014	REGULAR	ACTIVO
12549	SEDE CENTRAL	67	22	ATORNILLADORA ELECTRICA	672203090013	20/06/2014	REGULAR	ACTIVO
12550	SEDE CENTRAL	67	22	ATORNILLADORA ELECTRICA	672203090020	30/09/2015	REGULAR	ACTIVO
12551	SEDE CENTRAL	67	22	ATORNILLADORA ELECTRICA	672203090021	30/09/2015	REGULAR	ACTIVO
12552	SEDE CENTRAL	67	22	ATORNILLADORA ELECTRICA	672203090025	30/09/2015	REGULAR	ACTIVO
12553	SEDE CENTRAL	67	22	ATORNILLADORA ELECTRICA	672203090026	30/09/2015	REGULAR	ACTIVO

N°	Nombre del Local	Grupo	Clase	Denominación del bien	Código Patrimonial	Fecha de Adquisición	Estado	Condición
	A	B	C	D	E	F	G	H
12554	SEDE CENTRAL	67	22	ATORNILLADORA ELECTRICA	672203090027	30/09/2015	REGULAR	ACTIVO
12555	SEDE CENTRAL	67	22	ATORNILLADORA ELECTRICA	672203090029	30/09/2015	REGULAR	ACTIVO
12556	SEDE CENTRAL	67	22	BOMBA DE VACIO O DE ALTA PRESION	672207640003	2/04/2001	REGULAR	ACTIVO
12557	SEDE CENTRAL	67	22	BOMBA DE VACIO O DE ALTA PRESION	672207640004	27/09/2010	REGULAR	ACTIVO
12558	SEDE CENTRAL	67	22	BOMBA DE VACIO O DE ALTA PRESION	672207640005	27/09/2010	REGULAR	ACTIVO
12559	SEDE CENTRAL	67	22	BOMBA DE VACIO O DE ALTA PRESION	672207640006	18/12/2024	BUENO	ACTIVO
12560	SEDE CENTRAL	67	22	BOMBA DE VACIO O DE ALTA PRESION	672207640007	18/12/2024	BUENO	ACTIVO
12561	SEDE CENTRAL	67	22	BOMBA (OTRAS)	672217000001	30/09/2010	REGULAR	ACTIVO
12562	SEDE CENTRAL	67	22	BOMBA (OTRAS)	672217000003	19/11/2014	REGULAR	ACTIVO
12563	SEDE CENTRAL	67	22	BOMBA (OTRAS)	672217000004	19/11/2014	REGULAR	ACTIVO
12564	SEDE CENTRAL	67	22	CALIBRADOR EN GENERAL	672218340084	23/08/1996	REGULAR	ACTIVO
12565	SEDE CENTRAL	67	22	CALIBRADOR EN GENERAL	672218340089	23/08/1996	REGULAR	ACTIVO
12566	SEDE CENTRAL	67	22	CIZALLA	672226360005	1/04/2008	REGULAR	ACTIVO
12567	SEDE CENTRAL	67	22	COMPRESORA DE AIRE	672227260006	21/12/2012	REGULAR	ACTIVO
12568	SEDE CENTRAL	67	22	COMPRESORA DE AIRE	672227260007	18/12/2024	BUENO	ACTIVO
12569	SEDE CENTRAL	67	22	DETECTOR DE MATERIALES EN PARED	672234390003	6/12/2022	REGULAR	ACTIVO
12570	SEDE CENTRAL	67	22	DETECTOR DE MATERIALES EN PARED	672234390004	6/12/2022	REGULAR	ACTIVO
12571	SEDE CENTRAL	67	22	ELECTROBOMBA	672235280019	3/02/2022	REGULAR	ACTIVO
12572	SEDE CENTRAL	67	22	ELECTROBOMBA	672235280022	1/04/2022	REGULAR	ACTIVO
12573	SEDE CENTRAL	67	22	ELECTROBOMBA	672235280023	1/04/2022	REGULAR	ACTIVO
12574	SEDE CENTRAL	67	22	ELECTROBOMBA	672235280025	30/10/2023	BUENO	ACTIVO
12575	SEDE CENTRAL	67	22	ELECTROBOMBA	672235280026	30/10/2023	BUENO	ACTIVO
12576	SEDE CENTRAL	67	22	ELECTROBOMBA	672235280027	30/10/2023	BUENO	ACTIVO
12577	SEDE CENTRAL	67	22	EQUIPO DE SOLDADURA	672249550004	27/04/2001	REGULAR	ACTIVO
12578	SEDE CENTRAL	67	22	EQUIPO DE SOLDADURA	672249550005	15/12/1999	REGULAR	ACTIVO
12579	SEDE CENTRAL	67	22	EQUIPO DE SOLDADURA	672249550006	13/03/2002	REGULAR	ACTIVO
12580	SEDE CENTRAL	67	22	EQUIPO DE SOLDADURA	672249550007	14/10/2013	REGULAR	ACTIVO
12581	SEDE CENTRAL	67	22	ESMERIL ELECTRICO	672254910001	12/12/1997	REGULAR	ACTIVO
12582	SEDE CENTRAL	67	22	ESMERIL ELECTRICO	672254910003	27/04/2001	REGULAR	ACTIVO
12583	SEDE CENTRAL	67	22	ESMERIL ELECTRICO	672254910006	26/10/2010	REGULAR	ACTIVO
12584	SEDE CENTRAL	67	22	ESMERIL ELECTRICO	672254910007	24/11/2022	REGULAR	ACTIVO
12585	SEDE CENTRAL	67	22	LIJADORA ELECTRICA	672272740001	30/04/2001	REGULAR	ACTIVO
12586	SEDE CENTRAL	67	22	LIJADORA ELECTRICA	672272740002	17/11/2023	BUENO	ACTIVO
12587	SEDE CENTRAL	67	22	LIJADORA ELECTRICA	672272740003	17/11/2023	BUENO	ACTIVO
12588	SEDE CENTRAL	67	22	LIJADORA TELESCOPICA DE TECHO Y PARED	672272740004	16/12/2024	BUENO	ACTIVO
12589	SEDE CENTRAL	67	22	LIJADORA TELESCOPICA DE TECHO Y PARED	672272740005	16/12/2024	BUENO	ACTIVO
12590	SEDE CENTRAL	67	22	LLAVE DE IMPACTO CON LLAVE TUBULAR PARA PERNO	672274680001	22/12/2023	BUENO	ACTIVO
12591	SEDE CENTRAL	67	22	MOTOBOMBA	672275420003	31/03/2017	REGULAR	ACTIVO
12592	SEDE CENTRAL	67	22	PISTOLA DE CALOR 2000 WATTS	672282430001	17/11/2023	BUENO	ACTIVO
12593	SEDE CENTRAL	67	22	PISTOLA DE CALOR 2000 WATTS	672282430002	17/11/2023	BUENO	ACTIVO
12594	SEDE CENTRAL	67	22	PISTOLA PARA FIJAR CLAVOS	672282990002	6/11/2007	REGULAR	ACTIVO
12595	SEDE CENTRAL	67	22	PISTOLA PARA FIJAR CLAVOS	672282990003	20/06/2014	REGULAR	ACTIVO
12596	SEDE CENTRAL	67	22	PISTOLA PARA FIJAR CLAVOS	672282990004	20/06/2014	REGULAR	ACTIVO
12597	SEDE CENTRAL	67	22	ROTOMARTILLO	672288570001	18/06/2014	REGULAR	ACTIVO
12598	SEDE CENTRAL	67	22	TALADRO ELECTRICO PORTATIL	672295930011	7/10/1996	REGULAR	ACTIVO
12599	SEDE CENTRAL	67	22	TALADRO ELECTRICO PORTATIL	672295930016	28/08/2001	REGULAR	ACTIVO
12600	SEDE CENTRAL	67	22	TALADRO ELECTRICO PORTATIL	672295930017	25/05/2002	REGULAR	ACTIVO
12601	SEDE CENTRAL	67	22	TALADRO ELECTRICO PORTATIL	672295930022	4/11/2013	REGULAR	ACTIVO
12602	SEDE CENTRAL	67	22	TALADRO ELECTRICO PORTATIL	672295930024	4/11/2013	REGULAR	ACTIVO
12603	SEDE CENTRAL	67	22	TALADRO ELECTRICO PORTATIL	672295930025	4/11/2013	REGULAR	ACTIVO
12604	SEDE CENTRAL	67	22	TALADRO ELECTRICO PORTATIL	672295930026	30/09/2015	REGULAR	ACTIVO
12605	SEDE CENTRAL	67	22	TALADRO ELECTRICO PORTATIL	672295930027	30/09/2015	REGULAR	ACTIVO
12606	SEDE CENTRAL	67	22	TALADRO ELECTRICO PORTATIL	672295930028	30/09/2015	REGULAR	ACTIVO
12607	SEDE CENTRAL	67	22	TALADRO ELECTRICO PORTATIL	672295930029	30/09/2015	REGULAR	ACTIVO
12608	SEDE CENTRAL	67	22	TALADRO ELECTRICO PORTATIL	672295930030	30/11/2022	REGULAR	ACTIVO
12609	SEDE CENTRAL	67	22	TALADRO ELECTRICO PORTATIL	672295930031	30/11/2022	REGULAR	ACTIVO

N°	Nombre del Local	Grupo	Clase	Denominación del bien	Código Patrimonial	Fecha de Adquisición	Estado	Condición
	A	B	C	D	E	F	G	H
12610	SEDE CENTRAL	67	22	TALADRO ELECTRICO PORTATIL	672295930032	30/11/2022	REGULAR	ACTIVO
12611	SEDE CENTRAL	67	22	TALADRO ELECTRICO PORTATIL	672295930033	30/11/2022	REGULAR	ACTIVO
12612	SEDE CENTRAL	67	22	TECLE	672297720001	7/10/1996	REGULAR	ACTIVO
12613	SEDE CENTRAL	67	22	TORNILLO DE BANCO	672298610001	12/12/1997	REGULAR	ACTIVO
12614	SEDE CENTRAL	67	22	TORNILLO DE BANCO	672298610003	27/04/2001	REGULAR	ACTIVO
12615	SEDE CENTRAL	67	50	AMOLADORA	675001050001	17/11/2023	BUENO	ACTIVO
12616	SEDE CENTRAL	67	50	AMOLADORA	675001050002	17/11/2023	BUENO	ACTIVO
12617	SEDE CENTRAL	67	50	DOBLADORA DE LAMINAS METALICAS	675007100001	16/10/2014	REGULAR	ACTIVO
12618	SEDE CENTRAL	67	50	FRESADORA	675010400001	24/11/2022	REGULAR	ACTIVO
12619	SEDE CENTRAL	67	50	INGLETEADORA DE 1650 W	675010660001	18/12/2024	BUENO	ACTIVO
12620	SEDE CENTRAL	67	50	MAQUINA DE SOLDAR	675026900001	24/11/2022	REGULAR	ACTIVO
12621	SEDE CENTRAL	67	50	MARTILLO NEUMATICO	675079700001	17/10/2014	REGULAR	ACTIVO
12622	SEDE CENTRAL	67	50	PRENSA (OTRAS)	675081900003	12/12/1997	REGULAR	ACTIVO
12623	SEDE CENTRAL	67	50	PRENSA (OTRAS)	675081900004	12/12/1997	REGULAR	ACTIVO
12624	SEDE CENTRAL	67	50	PRENSA (OTRAS)	675081900006	12/12/1997	REGULAR	ACTIVO
12625	SEDE CENTRAL	67	50	PRENSA (OTRAS)	675081900007	12/12/1997	REGULAR	ACTIVO
12626	SEDE CENTRAL	67	50	PUNZONADORA	675086300001	30/10/2014	REGULAR	ACTIVO
12627	SEDE CENTRAL	67	50	SIERRA CIRCULAR 7 1/4 in	675088500001	18/12/2024	BUENO	ACTIVO
12628	SEDE CENTRAL	67	50	SIERRA MESA DE TRABAJO CIRCULAR 10 in	675088500002	18/12/2024	BUENO	ACTIVO
12629	SEDE CENTRAL	67	50	TRONZADORA DE 14 in	675099310001	18/12/2024	BUENO	ACTIVO
12630	SEDE CENTRAL	67	64	ARCHIVADOR MOVIL O RODANTE	676400110028	7/11/2012	REGULAR	ACTIVO
12631	SEDE CENTRAL	67	64	ARCHIVADOR MOVIL O RODANTE	676400110029	7/11/2012	REGULAR	ACTIVO
12632	SEDE CENTRAL	67	64	RACK PARA RADIO, TV, LUCES Y TELECINE	676457820028	31/07/2014	REGULAR	ACTIVO
12633	SEDE CENTRAL	67	64	YUNQUE	676499500001	13/10/1998	REGULAR	ACTIVO
12634	SEDE CENTRAL	67	64	YUNQUE	676499500002	13/10/1998	REGULAR	ACTIVO
12635	SEDE CENTRAL	74	22	SURTIDOR DE AGUA ELECTRICO - DISPENSADOR ELECTRICO	742299890126	22/05/2015	REGULAR	ACTIVO
12636	SEDE CENTRAL	74	64	CARRO DE METAL TRANSPORTADOR	746427620009	7/02/2008	REGULAR	ACTIVO
12637	SEDE CENTRAL	74	64	CASILLERO DE METAL - LOCKER	746428980022	19/02/1998	REGULAR	ACTIVO
12638	SEDE CENTRAL	74	64	CASILLERO DE METAL - LOCKER	746428980032	25/07/2007	REGULAR	ACTIVO
12639	SEDE CENTRAL	74	64	ESCALERA DE MADERA	746434400003	22/08/2002	REGULAR	ACTIVO
12640	SEDE CENTRAL	74	64	ESCALERA METALICA	746435760006	16/07/2002	REGULAR	ACTIVO
12641	SEDE CENTRAL	74	64	ESCALERA METALICA	746435760007	16/07/2002	REGULAR	ACTIVO
12642	SEDE CENTRAL	74	64	ESCALERA METALICA	746435760009	23/07/2007	REGULAR	ACTIVO
12643	SEDE CENTRAL	74	64	ESCALERA METALICA	746435760010	23/07/2007	REGULAR	ACTIVO
12644	SEDE CENTRAL	74	64	ESCALERA METALICA	746435760016	31/10/2014	REGULAR	ACTIVO
12645	SEDE CENTRAL	74	64	ESCALERA METALICA	746435760017	31/10/2014	REGULAR	ACTIVO
12646	SEDE CENTRAL	74	64	LIBRERO DE MADERA	746445250110	4/01/2002	REGULAR	ACTIVO
12647	SEDE CENTRAL	74	64	PERCHERO METALICO	746472380007	16/07/2002	REGULAR	ACTIVO
12648	SEDE CENTRAL	74	64	SILLA GIRATORIA DE METAL	746483901521	22/11/2013	BUENO	ACTIVO
12649	SEDE CENTRAL	74	64	SILLA GIRATORIA DE METAL	746483902206	22/11/2014	REGULAR	ACTIVO
12650	SEDE CENTRAL	74	64	SILLA GIRATORIA DE METAL CON BRAZOS	746483903404	17/12/2021	REGULAR	ACTIVO
12651	SEDE CENTRAL	74	64	SILLA GIRATORIA DE METAL CON BRAZOS	746483903416	17/12/2021	REGULAR	ACTIVO
12652	SEDE CENTRAL	74	64	SILLA GIRATORIA DE METAL CON BRAZOS	746483903418	17/12/2021	REGULAR	ACTIVO
12653	SEDE CENTRAL	74	64	SILLA GIRATORIA DE METAL CON BRAZOS	746483903422	17/12/2021	REGULAR	ACTIVO
12654	SEDE CENTRAL	88	22	EXTINTOR	882225250401	29/10/2014	REGULAR	ACTIVO
12655	SEDE CENTRAL	88	22	EXTINTOR	882225250466	1/06/2018	REGULAR	ACTIVO
12656	SEDE CENTRAL	88	22	MASCARA PARA SOLDAR (MAYOR A 1/4 UIT)	882283000004	13/10/1998	REGULAR	ACTIVO
12657	SEDE CENTRAL	88	22	MASCARA PARA SOLDAR (MAYOR A 1/4 UIT)	882283000005	13/10/1998	REGULAR	ACTIVO
12658	SEDE CENTRAL	88	22	MASCARA PARA SOLDAR (MAYOR A 1/4 UIT)	882283000007	12/12/2024	BUENO	ACTIVO
12659	SEDE CENTRAL	88	22	MASCARA PARA SOLDAR (MAYOR A 1/4 UIT)	882283000008	12/12/2024	BUENO	ACTIVO
12660	SEDE CENTRAL	88	22	SISTEMA DE DETECCION CONTRA INCENDIOS	882295370002	11/11/2010	REGULAR	ACTIVO
12661	SEDE CENTRAL	88	22	SISTEMA DE DETECCION CONTRA INCENDIOS	882295370004	13/10/2014	REGULAR	ACTIVO
12662	SEDE CENTRAL	95	22	CAMARA DE VIDEO DIGITAL	952214700007	15/07/2011	REGULAR	ACTIVO
12663	SEDE CENTRAL	95	22	CAMARA DE VIDEO DIGITAL	952214700009	15/07/2011	REGULAR	ACTIVO
12664	SEDE CENTRAL	95	22	CAMARA DE VIDEO DIGITAL	952214700010	15/07/2011	REGULAR	ACTIVO
12665	SEDE CENTRAL	95	22	CAMARA DE VIDEO DIGITAL	952214700011	15/07/2011	BUENO	ACTIVO

Nº	Nombre del Local	Grupo	Clase	Denominación del bien	Código Patrimonial	Fecha de Adquisición	Estado	Condición
	A	B	C	D	E	F	G	H
12666	SEDE CENTRAL	95	22	CAMARA DE VIDEO DIGITAL	952214700014	15/07/2011	REGULAR	ACTIVO
12667	SEDE CENTRAL	95	22	CAMARA DE VIDEO DIGITAL	952214700016	15/07/2011	REGULAR	ACTIVO
12668	SEDE CENTRAL	95	22	MICROCOMPONENTE	952254840002	5/07/2004	REGULAR	ACTIVO
12669	SEDE CENTRAL	95	22	RADIO TRANSCEPTOR	952269270239	22/12/2014	REGULAR	ACTIVO
12670	SEDE CENTRAL	95	22	RADIO TRANSCEPTOR	952269270246	22/12/2014	REGULAR	ACTIVO
12671	SEDE CENTRAL	95	22	RADIO TRANSMISOR RECEPTOR	952269650027	11/06/2015	REGULAR	ACTIVO
12672	SEDE CENTRAL	95	22	RADIO TRANSMISOR RECEPTOR	952269650028	11/06/2015	REGULAR	ACTIVO
12673	SEDE CENTRAL	95	22	RADIO TRANSMISOR RECEPTOR	952269650029	11/06/2015	REGULAR	ACTIVO
12674	SEDE CENTRAL	95	22	RADIO TRANSMISOR RECEPTOR	952269650030	11/06/2015	REGULAR	ACTIVO
12675	SEDE CENTRAL	95	22	RADIO TRANSMISOR RECEPTOR	952269650031	11/06/2015	REGULAR	ACTIVO
12676	SEDE CENTRAL	95	22	RADIO TRANSMISOR RECEPTOR	952269650032	11/06/2015	REGULAR	ACTIVO
12677	SEDE CENTRAL	95	22	RADIOGRABADORA	952270030009	5/02/1996	REGULAR	ACTIVO
12678	SEDE CENTRAL	95	22	TABLERO ELECTRICO DE CONTROL	952281740017	28/12/2015	REGULAR	ACTIVO
12679	SEDE CENTRAL	95	22	TELEFONO	952282870721	2/07/2009	REGULAR	ACTIVO
12680	SEDE CENTRAL	95	22	TELEVISOR A COLORES	952285140009	12/10/2000	REGULAR	ACTIVO
12681	SEDE CENTRAL	95	22	TELEVISOR LED	952285860002	12/12/2012	REGULAR	ACTIVO
12682	SEDE CENTRAL	95	22	VIDEOGRABADORA	952299120014	15/07/2011	REGULAR	ACTIVO
12683	SEDE CENTRAL	46	22	EQUIPO DE ILUMINACION DE EMERGENCIA	462247850147	14/09/2018	REGULAR	ACTIVO
12684	SEDE CENTRAL	46	22	EQUIPO DE ILUMINACION DE EMERGENCIA	462247850159	14/09/2018	REGULAR	ACTIVO
12685	SEDE CENTRAL	88	22	EXTINTOR	882225250277	28/10/2010	REGULAR	ACTIVO
12686	SEDE CENTRAL	88	22	EXTINTOR	882225250298	28/10/2010	REGULAR	ACTIVO
12687	SEDE CENTRAL	88	22	EXTINTOR	882225250317	28/10/2010	REGULAR	ACTIVO
12688	SEDE CENTRAL	88	22	EXTINTOR	882225250445	1/06/2018	REGULAR	ACTIVO
12689	SEDE CENTRAL	74	08	MONITOR PLANO	740881870270	1/12/2010	REGULAR	ACTIVO
12690	SEDE CENTRAL	74	08	SISTEMA DE ADMINISTRACION DE COLAS	740894060004	21/01/2014	MALO	ACTIVO
12691	SEDE CENTRAL	74	22	CAMARA FOTOGRAFICA DIGITAL	742208970091	6/11/2013	REGULAR	ACTIVO
12692	SEDE CENTRAL	74	22	SURTIDOR DE AGUA ELECTRICO - DISPENSADOR ELECTRICO	742299890062	21/12/2007	MALO	ACTIVO
12693	SEDE CENTRAL	74	64	ARMARIO DE METAL	746406600153	27/04/2001	REGULAR	ACTIVO
12694	SEDE CENTRAL	74	64	LIBRERO DE MELAMINA	746445420102	1/07/2015	REGULAR	ACTIVO
12695	SEDE CENTRAL	74	64	MODULO DE DEMOSTRACION PORTATIL DE ATENCION AL CLIENTE	746460000011	27/12/2023	BUENO	ACTIVO
12696	SEDE CENTRAL	74	64	SILLA FIJA DE METAL	746481873646	13/12/2023	BUENO	ACTIVO
12697	SEDE CENTRAL	74	64	SILLA FIJA DE METAL	746481873647	13/12/2023	BUENO	ACTIVO
12698	SEDE CENTRAL	74	64	SILLA FIJA DE METAL	746481873648	13/12/2023	BUENO	ACTIVO
12699	SEDE CENTRAL	74	64	SILLA FIJA DE METAL	746481873649	13/12/2023	BUENO	ACTIVO
12700	SEDE CENTRAL	74	64	SILLA FIJA DE METAL	746481873650	13/12/2023	BUENO	ACTIVO
12701	SEDE CENTRAL	74	64	SILLA FIJA DE METAL	746481873651	13/12/2023	BUENO	ACTIVO
12702	SEDE CENTRAL	74	64	SILLA FIJA DE METAL	746481873652	13/12/2023	BUENO	ACTIVO
12703	SEDE CENTRAL	74	64	SILLA FIJA DE METAL	746481873653	13/12/2023	BUENO	ACTIVO
12704	SEDE CENTRAL	74	64	SILLA FIJA DE METAL	746481873654	13/12/2023	BUENO	ACTIVO
12705	SEDE CENTRAL	74	64	SILLA FIJA DE METAL	746481873655	13/12/2023	BUENO	ACTIVO
12706	SEDE CENTRAL	74	64	SILLA FIJA DE METAL	746481873656	13/12/2023	BUENO	ACTIVO
12707	SEDE CENTRAL	74	64	SILLA FIJA DE METAL	746481873657	13/12/2023	BUENO	ACTIVO
12708	SEDE CENTRAL	74	64	SILLA FIJA DE METAL	746481873658	13/12/2023	BUENO	ACTIVO
12709	SEDE CENTRAL	74	64	SILLA FIJA DE METAL	746481873659	13/12/2023	BUENO	ACTIVO
12710	SEDE CENTRAL	74	64	SILLA FIJA DE METAL	746481873660	13/12/2023	BUENO	ACTIVO
12711	SEDE CENTRAL	74	64	SILLA FIJA DE METAL	746481873676	13/12/2023	BUENO	ACTIVO
12712	SEDE CENTRAL	74	64	SILLA FIJA DE METAL	746481873677	13/12/2023	BUENO	ACTIVO
12713	SEDE CENTRAL	74	64	SILLA FIJA DE METAL	746481873678	13/12/2023	BUENO	ACTIVO
12714	SEDE CENTRAL	74	64	SILLA FIJA DE METAL	746481873679	13/12/2023	BUENO	ACTIVO
12715	SEDE CENTRAL	74	64	SILLA FIJA DE METAL	746481873680	13/12/2023	BUENO	ACTIVO
12716	SEDE CENTRAL	74	64	SILLA FIJA DE METAL	746481873681	13/12/2023	BUENO	ACTIVO
12717	SEDE CENTRAL	74	64	SILLA FIJA DE METAL	746481873682	13/12/2023	BUENO	ACTIVO
12718	SEDE CENTRAL	74	64	SILLA FIJA DE METAL	746481873683	13/12/2023	BUENO	ACTIVO
12719	SEDE CENTRAL	74	64	SILLA FIJA DE METAL	746481873684	13/12/2023	BUENO	ACTIVO
12720	SEDE CENTRAL	74	64	SILLA FIJA DE METAL	746481873685	13/12/2023	BUENO	ACTIVO
12721	SEDE CENTRAL	74	64	SILLA FIJA DE METAL	746481873686	13/12/2023	BUENO	ACTIVO

N°	Nombre del Local	Grupo	Clase	Denominación del bien	Código Patrimonial	Fecha de Adquisición	Estado	Condición
	A	B	C	D	E	F	G	H
12722	SEDE CENTRAL	74	64	SILLA FIJA DE METAL	746481873687	13/12/2023	BUENO	ACTIVO
12723	SEDE CENTRAL	74	64	SILLA FIJA DE METAL	746481873688	13/12/2023	BUENO	ACTIVO
12724	SEDE CENTRAL	74	64	SILLA FIJA DE METAL	746481873689	13/12/2023	BUENO	ACTIVO
12725	SEDE CENTRAL	74	64	SILLA FIJA DE METAL	746481873690	13/12/2023	BUENO	ACTIVO
12726	SEDE CENTRAL	74	64	SILLA FIJA DE METAL	746481873691	13/12/2023	BUENO	ACTIVO
12727	SEDE CENTRAL	74	64	SILLA FIJA DE METAL	746481873692	13/12/2023	BUENO	ACTIVO
12728	SEDE CENTRAL	74	64	SILLA FIJA DE METAL	746481873693	13/12/2023	BUENO	ACTIVO
12729	SEDE CENTRAL	74	64	SILLA FIJA DE METAL	746481873694	13/12/2023	BUENO	ACTIVO
12730	SEDE CENTRAL	74	64	SILLA FIJA DE METAL	746481873695	13/12/2023	BUENO	ACTIVO
12731	SEDE CENTRAL	74	64	SILLA FIJA DE METAL	746481873696	13/12/2023	BUENO	ACTIVO
12732	SEDE CENTRAL	74	64	SILLA FIJA DE METAL	746481873697	13/12/2023	BUENO	ACTIVO
12733	SEDE CENTRAL	74	64	SILLA FIJA DE METAL	746481873698	13/12/2023	BUENO	ACTIVO
12734	SEDE CENTRAL	74	64	SILLA FIJA DE METAL	746481873699	13/12/2023	BUENO	ACTIVO
12735	SEDE CENTRAL	74	64	SILLA FIJA DE METAL	746481873700	13/12/2023	BUENO	ACTIVO
12736	SEDE CENTRAL	74	64	SILLA FIJA DE METAL	746481873701	13/12/2023	BUENO	ACTIVO
12737	SEDE CENTRAL	74	64	SILLA FIJA DE METAL	746481873702	13/12/2023	BUENO	ACTIVO
12738	SEDE CENTRAL	74	64	SILLA FIJA DE METAL	746481873703	13/12/2023	BUENO	ACTIVO
12739	SEDE CENTRAL	74	64	SILLA FIJA DE METAL	746481873704	13/12/2023	BUENO	ACTIVO
12740	SEDE CENTRAL	74	64	SILLA FIJA DE METAL	746481873705	13/12/2023	BUENO	ACTIVO
12741	SEDE CENTRAL	74	64	SILLA FIJA DE METAL	746481873706	13/12/2023	BUENO	ACTIVO
12742	SEDE CENTRAL	74	64	SILLA FIJA DE METAL	746481873707	13/12/2023	BUENO	ACTIVO
12743	SEDE CENTRAL	74	64	SILLA FIJA DE METAL	746481873708	13/12/2023	BUENO	ACTIVO
12744	SEDE CENTRAL	74	64	SILLA FIJA DE METAL	746481873709	13/12/2023	BUENO	ACTIVO
12745	SEDE CENTRAL	74	64	SILLA FIJA DE METAL	746481873710	13/12/2023	BUENO	ACTIVO
12746	SEDE CENTRAL	74	64	SILLA FIJA DE METAL	746481873711	13/12/2023	BUENO	ACTIVO
12747	SEDE CENTRAL	74	64	SILLA FIJA DE METAL	746481873712	13/12/2023	BUENO	ACTIVO
12748	SEDE CENTRAL	74	64	SILLA FIJA DE METAL	746481873713	13/12/2023	BUENO	ACTIVO
12749	SEDE CENTRAL	74	64	SILLA FIJA DE METAL	746481873714	13/12/2023	BUENO	ACTIVO
12750	SEDE CENTRAL	74	64	SILLA FIJA DE METAL	746481873715	13/12/2023	BUENO	ACTIVO
12751	SEDE CENTRAL	74	64	SILLA FIJA DE METAL	746481873716	13/12/2023	BUENO	ACTIVO
12752	SEDE CENTRAL	74	64	SILLA FIJA DE METAL	746481873717	13/12/2023	BUENO	ACTIVO
12753	SEDE CENTRAL	74	64	SILLA FIJA DE METAL	746481873718	13/12/2023	BUENO	ACTIVO
12754	SEDE CENTRAL	74	64	SILLA FIJA DE METAL	746481873719	13/12/2023	BUENO	ACTIVO
12755	SEDE CENTRAL	74	64	SILLA FIJA DE METAL	746481873720	13/12/2023	BUENO	ACTIVO
12756	SEDE CENTRAL	74	64	SILLA FIJA DE METAL	746481873721	13/12/2023	BUENO	ACTIVO
12757	SEDE CENTRAL	74	64	SILLA FIJA DE METAL	746481873722	13/12/2023	BUENO	ACTIVO
12758	SEDE CENTRAL	74	64	SILLA FIJA DE METAL	746481873723	13/12/2023	BUENO	ACTIVO
12759	SEDE CENTRAL	74	64	SILLA FIJA DE METAL	746481873724	13/12/2023	BUENO	ACTIVO
12760	SEDE CENTRAL	74	64	SILLA FIJA DE METAL	746481873725	13/12/2023	BUENO	ACTIVO
12761	SEDE CENTRAL	74	64	SILLA FIJA DE METAL	746481873726	13/12/2023	BUENO	ACTIVO
12762	SEDE CENTRAL	74	64	SILLA FIJA DE METAL	746481873727	13/12/2023	BUENO	ACTIVO
12763	SEDE CENTRAL	74	64	SILLA FIJA DE METAL	746481873728	13/12/2023	BUENO	ACTIVO
12764	SEDE CENTRAL	74	64	SILLA FIJA DE METAL	746481873729	13/12/2023	BUENO	ACTIVO
12765	SEDE CENTRAL	74	64	SILLA FIJA DE METAL	746481873730	13/12/2023	BUENO	ACTIVO
12766	SEDE CENTRAL	74	64	SILLA FIJA DE METAL	746481873731	13/12/2023	BUENO	ACTIVO
12767	SEDE CENTRAL	74	64	SILLA FIJA DE METAL	746481873732	13/12/2023	BUENO	ACTIVO
12768	SEDE CENTRAL	74	64	SILLA FIJA DE METAL	746481873733	13/12/2023	BUENO	ACTIVO
12769	SEDE CENTRAL	74	64	SILLA FIJA DE METAL	746481873734	13/12/2023	BUENO	ACTIVO
12770	SEDE CENTRAL	74	64	SILLA FIJA DE METAL	746481873735	13/12/2023	BUENO	ACTIVO
12771	SEDE CENTRAL	74	64	SILLA FIJA DE METAL	746481873736	13/12/2023	BUENO	ACTIVO
12772	SEDE CENTRAL	74	64	SILLA GIRATORIA DE METAL	746483903743	29/12/2023	BUENO	ACTIVO
12773	SEDE CENTRAL	74	64	SILLA GIRATORIA DE METAL	746483903744	29/12/2023	BUENO	ACTIVO
12774	SEDE CENTRAL	74	64	SILLA GIRATORIA DE METAL	746483903745	29/12/2023	BUENO	ACTIVO
12775	SEDE CENTRAL	74	64	SILLA GIRATORIA DE METAL	746483903746	29/12/2023	BUENO	ACTIVO
12776	SEDE CENTRAL	74	64	SILLA GIRATORIA DE METAL	746483903747	29/12/2023	BUENO	ACTIVO
12777	SEDE CENTRAL	74	64	SILLA GIRATORIA DE METAL	746483903748	29/12/2023	BUENO	ACTIVO

N°	Nombre del Local	Grupo	Clase	Denominación del bien	Código Patrimonial	Fecha de Adquisición	Estado	Condición
	A	B	C	D	E	F	G	H
12778	SEDE CENTRAL	74	64	SILLA GIRATORIA DE METAL	746483903749	29/12/2023	BUENO	ACTIVO
12779	SEDE CENTRAL	74	64	SILLA GIRATORIA DE METAL	746483903750	29/12/2023	BUENO	ACTIVO
12780	SEDE CENTRAL	74	64	SILLA GIRATORIA DE METAL	746483903751	29/12/2023	BUENO	ACTIVO
12781	SEDE CENTRAL	74	64	SILLA GIRATORIA DE METAL	746483903752	29/12/2023	BUENO	ACTIVO
12782	SEDE CENTRAL	74	64	SILLA GIRATORIA DE METAL	746483903753	29/12/2023	BUENO	ACTIVO
12783	SEDE CENTRAL	74	64	SILLA GIRATORIA DE METAL	746483903754	29/12/2023	BUENO	ACTIVO
12784	SEDE CENTRAL	74	64	SILLA GIRATORIA DE METAL	746483903755	29/12/2023	BUENO	ACTIVO
12785	SEDE CENTRAL	74	64	SILLA GIRATORIA DE METAL	746483903756	29/12/2023	BUENO	ACTIVO
12786	SEDE CENTRAL	74	64	SILLA GIRATORIA DE METAL	746483903757	29/12/2023	BUENO	ACTIVO
12787	SEDE CENTRAL	74	64	SILLA GIRATORIA DE METAL	746483903758	29/12/2023	BUENO	ACTIVO
12788	SEDE CENTRAL	74	64	SILLA GIRATORIA DE METAL	746483903759	29/12/2023	BUENO	ACTIVO
12789	SEDE CENTRAL	74	64	SILLA GIRATORIA DE METAL	746483903760	29/12/2023	BUENO	ACTIVO
12790	SEDE CENTRAL	74	64	SILLA GIRATORIA DE METAL	746483903762	29/12/2023	BUENO	ACTIVO
12791	SEDE CENTRAL	74	64	SILLA GIRATORIA DE METAL	746483903763	29/12/2023	BUENO	ACTIVO
12792	SEDE CENTRAL	74	64	SILLA GIRATORIA DE METAL	746483903764	29/12/2023	BUENO	ACTIVO
12793	SEDE CENTRAL	74	64	SILLA GIRATORIA DE METAL	746483903765	29/12/2023	BUENO	ACTIVO
12794	SEDE CENTRAL	74	64	SILLA GIRATORIA DE METAL	746483903767	29/12/2023	BUENO	ACTIVO
12795	SEDE CENTRAL	74	64	SILLA GIRATORIA DE METAL	746483903769	29/12/2023	BUENO	ACTIVO
12796	SEDE CENTRAL	74	64	SILLA GIRATORIA DE METAL	746483903770	29/12/2023	BUENO	ACTIVO
12797	SEDE CENTRAL	74	64	SILLA GIRATORIA DE METAL	746483903771	29/12/2023	BUENO	ACTIVO
12798	SEDE CENTRAL	74	64	SILLA GIRATORIA DE METAL	746483903772	29/12/2023	BUENO	ACTIVO
12799	SEDE CENTRAL	74	64	SILLA GIRATORIA DE METAL	746483903773	29/12/2023	BUENO	ACTIVO
12800	SEDE CENTRAL	74	64	SILLA GIRATORIA DE METAL	746483903774	29/12/2023	BUENO	ACTIVO
12801	SEDE CENTRAL	74	64	SILLA GIRATORIA DE METAL	746483903775	29/12/2023	BUENO	ACTIVO
12802	SEDE CENTRAL	74	64	SILLA GIRATORIA DE METAL	746483903776	29/12/2023	BUENO	ACTIVO
12803	SEDE CENTRAL	74	64	SILLA GIRATORIA DE METAL	746483903777	29/12/2023	BUENO	ACTIVO
12804	SEDE CENTRAL	74	64	SILLA GIRATORIA DE METAL	746483903778	29/12/2023	BUENO	ACTIVO
12805	SEDE CENTRAL	74	64	SILLA GIRATORIA DE METAL	746483903779	29/12/2023	BUENO	ACTIVO
12806	SEDE CENTRAL	74	64	SILLA GIRATORIA DE METAL	746483903780	29/12/2023	BUENO	ACTIVO
12807	SEDE CENTRAL	74	64	SILLA GIRATORIA DE METAL	746483903781	29/12/2023	BUENO	ACTIVO
12808	SEDE CENTRAL	74	64	SILLA GIRATORIA DE METAL	746483903782	29/12/2023	BUENO	ACTIVO
12809	SEDE CENTRAL	74	64	SILLA GIRATORIA DE METAL	746483903783	29/12/2023	BUENO	ACTIVO
12810	SEDE CENTRAL	74	64	SILLA GIRATORIA DE METAL	746483903784	29/12/2023	BUENO	ACTIVO
12811	SEDE CENTRAL	74	64	SILLA GIRATORIA DE METAL	746483903785	29/12/2023	BUENO	ACTIVO
12812	SEDE CENTRAL	74	64	SILLON GIRATORIO DE METAL	746489330535	13/12/2023	BUENO	ACTIVO
12813	SEDE CENTRAL	74	64	SILLON GIRATORIO DE METAL	746489330536	13/12/2023	BUENO	ACTIVO
12814	SEDE CENTRAL	74	64	SILLON GIRATORIO DE METAL	746489330537	13/12/2023	BUENO	ACTIVO
12815	SEDE CENTRAL	88	22	EXTINTOR	882225250136	2/04/1998	MALO	ACTIVO
12816	SEDE CENTRAL	88	22	EXTINTOR	882225250433	1/06/2018	REGULAR	ACTIVO
12817	SEDE CENTRAL	95	22	AMPLIFICADOR (OTROS)	952201260002	19/11/2014	REGULAR	ACTIVO
12818	SEDE CENTRAL	95	22	AMPLIFICADOR DE AUDIO	952201630002	7/10/1996	REGULAR	ACTIVO
12819	SEDE CENTRAL	95	22	CONVERTIDOR (OTROS)	952221660007	9/09/2011	REGULAR	ACTIVO
12820	SEDE CENTRAL	95	22	GRABADORA DE DISCO BLU-RAY	952245560002	9/03/2007	REGULAR	ACTIVO
12821	SEDE CENTRAL	95	22	MEGAFONO	952253400004	26/12/2018	REGULAR	ACTIVO
12822	SEDE CENTRAL	95	22	MEZCLADOR DE SONIDO	952254160001	7/10/1996	REGULAR	ACTIVO
12823	SEDE CENTRAL	95	22	MEZCLADORA DIGITAL DE SONIDO	952254720001	13/02/2006	REGULAR	ACTIVO
12824	SEDE CENTRAL	95	22	MEZCLADORA DIGITAL DE SONIDO	952254720002	14/03/2011	BUENO	ACTIVO
12825	SEDE CENTRAL	95	22	PROYECTOR	952266440025	19/08/2009	REGULAR	ACTIVO
12826	SEDE CENTRAL	95	22	PROYECTOR	952266440040	15/02/2013	REGULAR	ACTIVO
12827	SEDE CENTRAL	95	22	PROYECTOR	952266440057	29/11/2013	REGULAR	ACTIVO
12828	SEDE CENTRAL	95	22	PROYECTOR	952266440059	9/12/2013	REGULAR	ACTIVO
12829	SEDE CENTRAL	95	22	PROYECTOR	952266440125	1/12/2014	REGULAR	ACTIVO
12830	SEDE CENTRAL	95	22	SWITCHER DE VIDEO DIGITAL	952280980002	29/10/2014	REGULAR	ACTIVO
12831	SEDE CENTRAL	95	22	TELEFONO	952282870983	4/12/2013	BUENO	ACTIVO
12832	SEDE CENTRAL	95	22	TELEVISOR LED	952285860022	9/12/2013	MALO	ACTIVO
12833	SEDE CENTRAL	74	64	GABINETE DE METAL	746444910114	9/11/2023	BUENO	ACTIVO

N°	Nombre del Local	Grupo	Clase	Denominación del bien	Código Patrimonial	Fecha de Adquisición	Estado	Condición
	A	B	C	D	E	F	G	H
12834	SEDE CENTRAL	46	22	EQUIPO DE ILUMINACION DE EMERGENCIA	462247850437	11/11/2022	BUENO	ACTIVO
12835	SEDE CENTRAL	46	22	EQUIPO DE ILUMINACION DE EMERGENCIA	462247850438	11/11/2022	BUENO	ACTIVO
12836	SEDE CENTRAL	11	22	REFRIGERADORA ELECTRICA DOMESTICA	112263860024	14/08/2013	REGULAR	ACTIVO
12837	SEDE CENTRAL	11	22	VENTILADOR ELECTRICO PARA PARED	112283660003	13/02/2013	REGULAR	ACTIVO
12838	SEDE CENTRAL	32	22	HORNO MICROONDAS	322260610041	4/11/2013	REGULAR	ACTIVO
12839	SEDE CENTRAL	46	22	ACUMULADOR DE ENERGIA - EQUIPO DE UPS	462200500040	13/12/2021	REGULAR	ACTIVO
12840	SEDE CENTRAL	46	22	EQUIPO DE ILUMINACION DE EMERGENCIA	462247850260	30/09/2021	REGULAR	ACTIVO
12841	SEDE CENTRAL	74	08	TABLETA PAD	740894930071	30/11/2020	REGULAR	ACTIVO
12842	SEDE CENTRAL	74	64	CASILLERO DE METAL - LOCKER	746428980036	5/11/2013	REGULAR	ACTIVO
12843	SEDE CENTRAL	74	64	CASILLERO DE METAL - LOCKER	746428980037	5/11/2013	REGULAR	ACTIVO
12844	SEDE CENTRAL	74	64	CASILLERO DE METAL - LOCKER	746428980038	5/11/2013	REGULAR	ACTIVO
12845	SEDE CENTRAL	74	64	CASILLERO DE METAL - LOCKER	746428980039	5/11/2013	REGULAR	ACTIVO
12846	SEDE CENTRAL	74	64	CASILLERO DE METAL - LOCKER	746428980040	5/11/2013	REGULAR	ACTIVO
12847	SEDE CENTRAL	74	64	MESA DE METAL	746450680031	27/04/2001	REGULAR	ACTIVO
12848	SEDE CENTRAL	74	64	PERCHERO METALICO	746472380013	3/10/1996	REGULAR	ACTIVO
12849	SEDE CENTRAL	74	64	PIZARRA MURAL - FRANELOGRAFO	746475090035	14/06/2016	REGULAR	ACTIVO
12850	SEDE CENTRAL	74	64	SILLA FIJA DE METAL	746481872590	1/12/2010	REGULAR	ACTIVO
12851	SEDE CENTRAL	74	64	SILLA GIRATORIA DE METAL	746483900787	1/12/2010	REGULAR	ACTIVO
12852	SEDE CENTRAL	74	64	SILLA GIRATORIA DE METAL	746483901029	28/12/2012	BUENO	ACTIVO
12853	SEDE CENTRAL	74	64	SILLA GIRATORIA DE METAL	746483901440	2/05/2013	REGULAR	ACTIVO
12854	SEDE CENTRAL	74	64	SILLA GIRATORIA DE METAL	746483901446	2/05/2013	REGULAR	ACTIVO
12855	SEDE CENTRAL	74	64	SILLA GIRATORIA DE METAL	746483901447	2/05/2013	REGULAR	ACTIVO
12856	SEDE CENTRAL	74	64	SILLA GIRATORIA DE METAL	746483901620	22/11/2013	REGULAR	ACTIVO
12857	SEDE CENTRAL	74	64	SILLA GIRATORIA DE METAL	746483902279	22/11/2014	REGULAR	ACTIVO
12858	SEDE CENTRAL	74	64	SILLA GIRATORIA DE METAL	746483902402	30/11/2015	REGULAR	ACTIVO
12859	SEDE CENTRAL	88	22	EXTINTOR	882225250385	29/10/2014	REGULAR	ACTIVO
12860	SEDE CENTRAL	88	22	EXTINTOR	882225250453	1/06/2018	REGULAR	ACTIVO
12861	SEDE CENTRAL	95	22	TELEFONO	952282870903	2/07/2009	REGULAR	ACTIVO
12862	SEDE CENTRAL	11	22	CALEFACTOR	112204460035	16/10/2013	BUENO	ACTIVO
12863	SEDE CENTRAL	11	22	EQUIPO PARA AIRE ACONDICIONADO TIPO DOMESTICO	112236140126	5/03/2010	REGULAR	ACTIVO
12864	SEDE CENTRAL	11	22	EQUIPO PARA AIRE ACONDICIONADO TIPO DOMESTICO	112236140255	13/12/2013	BUENO	ACTIVO
12865	SEDE CENTRAL	11	22	EQUIPO PARA AIRE ACONDICIONADO TIPO DOMESTICO	112236140269	3/11/2014	BUENO	ACTIVO
12866	SEDE CENTRAL	11	22	EQUIPO PARA AIRE ACONDICIONADO TIPO DOMESTICO	112236140334	1/09/2017	MALO	ACTIVO
12867	SEDE CENTRAL	11	22	EQUIPO PARA AIRE ACONDICIONADO TIPO DOMESTICO	112236140432	13/12/2023	MALO	ACTIVO
12868	SEDE CENTRAL	11	22	EQUIPO PARA AIRE ACONDICIONADO TIPO DOMESTICO	112236140434	13/12/2023	MALO	ACTIVO
12869	SEDE CENTRAL	11	22	VENTILADOR ELECTRICO PARA MESA O DE PIE	112279700185	3/12/1997	MALO	ACTIVO
12870	SEDE CENTRAL	11	22	VENTILADOR ELECTRICO PARA MESA O DE PIE	112279700413	17/06/2015	REGULAR	ACTIVO
12871	SEDE CENTRAL	11	22	VENTILADOR ELECTRICO PARA MESA O DE PIE	112279700445	13/12/2022	MALO	ACTIVO
12872	SEDE CENTRAL	11	22	VENTILADOR ELECTRICO PARA MESA O DE PIE	112279700451	13/12/2022	BUENO	ACTIVO
12873	SEDE CENTRAL	11	22	VENTILADOR ELECTRICO PARA MESA O DE PIE	112279700453	13/12/2022	MALO	ACTIVO
12874	SEDE CENTRAL	11	22	VENTILADOR ELECTRICO PARA MESA O DE PIE	112279700459	13/12/2022	BUENO	ACTIVO
12875	SEDE CENTRAL	11	22	VENTILADOR ELECTRICO PARA MESA O DE PIE	112279700468	13/12/2022	MALO	ACTIVO
12876	SEDE CENTRAL	11	22	VENTILADOR ELECTRICO PARA MESA O DE PIE	112279700495	13/12/2022	REGULAR	ACTIVO
12877	SEDE CENTRAL	11	22	VENTILADOR ELECTRICO PARA MESA O DE PIE	112279700499	13/12/2022	MALO	ACTIVO
12878	SEDE CENTRAL	11	22	VENTILADOR ELECTRICO PARA MESA O DE PIE	112279700502	13/12/2022	REGULAR	ACTIVO
12879	SEDE CENTRAL	11	22	VENTILADOR ELECTRICO PARA MESA O DE PIE	112279700503	13/12/2022	REGULAR	ACTIVO
12880	SEDE CENTRAL	11	22	VENTILADOR ELECTRICO PARA MESA O DE PIE	112279700504	13/12/2022	BUENO	ACTIVO
12881	SEDE CENTRAL	11	22	VENTILADOR ELECTRICO PARA MESA O DE PIE	112279700521	13/12/2022	REGULAR	ACTIVO
12882	SEDE CENTRAL	11	22	VENTILADOR ELECTRICO PARA MESA O DE PIE	112279700553	13/12/2022	BUENO	ACTIVO
12883	SEDE CENTRAL	11	22	VENTILADOR ELECTRICO PARA MESA O DE PIE	112279700577	13/12/2022	MALO	ACTIVO
12884	SEDE CENTRAL	11	22	VENTILADOR ELECTRICO PARA MESA O DE PIE	112279700579	13/12/2022	REGULAR	ACTIVO
12885	SEDE CENTRAL	11	22	VENTILADOR ELECTRICO PARA PARED	112283660001	13/02/2013	REGULAR	ACTIVO
12886	SEDE CENTRAL	11	22	VENTILADOR ELECTRICO PARA PARED	112283660005	13/02/2013	REGULAR	ACTIVO
12887	SEDE CENTRAL	32	22	CAFETERA ELECTRICA	322207570025	6/08/2013	REGULAR	ACTIVO
12888	SEDE CENTRAL	32	22	ESTUFA ELECTRICA	322239390018	17/08/2010	MALO	ACTIVO
12889	SEDE CENTRAL	32	22	HORNO MICROONDAS	322260610021	10/05/2010	BUENO	ACTIVO

N°	Nombre del Local	Grupo	Clase	Denominación del bien	Código Patrimonial	Fecha de Adquisición	Estado	Condición
	A	B	C	D	E	F	G	H
12890	SEDE CENTRAL	32	22	HORNO MICROONDAS	322260610043	7/11/2013	MALO	ACTIVO
12891	SEDE CENTRAL	32	22	HORNO MICROONDAS	322260610048	29/11/2013	MALO	ACTIVO
12892	SEDE CENTRAL	32	22	HORNO MICROONDAS	322260610049	11/12/2013	MALO	ACTIVO
12893	SEDE CENTRAL	32	22	HORNO MICROONDAS	322260610057	17/12/2013	MALO	ACTIVO
12894	SEDE CENTRAL	32	22	HORNO MICROONDAS	322260610058	17/12/2013	MALO	ACTIVO
12895	SEDE CENTRAL	32	22	HORNO MICROONDAS	322260610104	13/12/2022	MALO	ACTIVO
12896	SEDE CENTRAL	39	64	BUTACA PARA AUDITORIO	396426620022	30/05/1996	MALO	ACTIVO
12897	SEDE CENTRAL	39	64	BUTACA PARA AUDITORIO	396426620144	30/05/1996	MALO	ACTIVO
12898	SEDE CENTRAL	39	64	BUTACA PARA AUDITORIO	396426620150	30/05/1996	MALO	ACTIVO
12899	SEDE CENTRAL	39	64	BUTACA PARA AUDITORIO	396426620163	30/05/1996	MALO	ACTIVO
12900	SEDE CENTRAL	46	22	ACUMULADOR DE ENERGIA - EQUIPO DE UPS	462200500019	15/04/2011	MALO	ACTIVO
12901	SEDE CENTRAL	46	22	EQUIPO DE ILUMINACION DE EMERGENCIA	462247850354	30/09/2021	BUENO	ACTIVO
12902	SEDE CENTRAL	46	22	EQUIPO DE ILUMINACION DE EMERGENCIA	462247850356	30/09/2021	BUENO	ACTIVO
12903	SEDE CENTRAL	46	22	EQUIPO DE ILUMINACION DE EMERGENCIA	462247850357	30/09/2021	BUENO	ACTIVO
12904	SEDE CENTRAL	46	22	EQUIPO DE ILUMINACION DE EMERGENCIA	462247850358	30/09/2021	BUENO	ACTIVO
12905	SEDE CENTRAL	46	22	EQUIPO DE ILUMINACION DE EMERGENCIA	462247850359	30/09/2021	BUENO	ACTIVO
12906	SEDE CENTRAL	46	22	EQUIPO DE ILUMINACION DE EMERGENCIA	462247850361	30/09/2021	BUENO	ACTIVO
12907	SEDE CENTRAL	46	22	EQUIPO DE ILUMINACION DE EMERGENCIA	462247850380	11/11/2022	BUENO	ACTIVO
12908	SEDE CENTRAL	46	22	EQUIPO DE ILUMINACION DE EMERGENCIA	462247850381	11/11/2022	BUENO	ACTIVO
12909	SEDE CENTRAL	46	22	EQUIPO DE ILUMINACION DE EMERGENCIA	462247850382	11/11/2022	BUENO	ACTIVO
12910	SEDE CENTRAL	46	22	EQUIPO DE ILUMINACION DE EMERGENCIA	462247850383	11/11/2022	REGULAR	ACTIVO
12911	SEDE CENTRAL	46	22	EQUIPO DE ILUMINACION DE EMERGENCIA	462247850385	11/11/2022	REGULAR	ACTIVO
12912	SEDE CENTRAL	46	22	EQUIPO DE ILUMINACION DE EMERGENCIA	462247850391	11/11/2022	REGULAR	ACTIVO
12913	SEDE CENTRAL	46	22	EQUIPO DE ILUMINACION DE EMERGENCIA	462247850405	11/11/2022	REGULAR	ACTIVO
12914	SEDE CENTRAL	46	22	EQUIPO DE ILUMINACION DE EMERGENCIA	462247850422	11/11/2022	BUENO	ACTIVO
12915	SEDE CENTRAL	46	22	EQUIPO DE ILUMINACION DE EMERGENCIA	462247850424	11/11/2022	BUENO	ACTIVO
12916	SEDE CENTRAL	46	22	EQUIPO DE ILUMINACION DE EMERGENCIA	462247850425	11/11/2022	BUENO	ACTIVO
12917	SEDE CENTRAL	46	22	EQUIPO DE ILUMINACION DE EMERGENCIA	462247850426	11/11/2022	BUENO	ACTIVO
12918	SEDE CENTRAL	46	22	EQUIPO DE ILUMINACION DE EMERGENCIA	462247850441	11/11/2022	BUENO	ACTIVO
12919	SEDE CENTRAL	46	22	EQUIPO DE ILUMINACION DE EMERGENCIA	462247850445	11/11/2022	REGULAR	ACTIVO
12920	SEDE CENTRAL	46	22	EQUIPO DE ILUMINACION DE EMERGENCIA	462247850457	11/11/2022	BUENO	ACTIVO
12921	SEDE CENTRAL	46	22	EQUIPO DE ILUMINACION DE EMERGENCIA	462247850501	5/12/2023	BUENO	ACTIVO
12922	SEDE CENTRAL	67	22	ATORNILLADORA ELECTRICA	672203090016	17/12/2014	REGULAR	ACTIVO
12923	SEDE CENTRAL	67	22	ATORNILLADORA ELECTRICA	672203090017	17/12/2014	REGULAR	ACTIVO
12924	SEDE CENTRAL	67	22	ATORNILLADORA ELECTRICA	672203090018	17/12/2014	REGULAR	ACTIVO
12925	SEDE CENTRAL	67	22	BOMBA FUMIGADORA TIPO MOCHILA	672208530001	1/08/2020	MALO	ACTIVO
12926	SEDE CENTRAL	67	22	CARRETILLA HIDRAULICA	672223130002	16/09/2013	MALO	ACTIVO
12927	SEDE CENTRAL	67	22	CIZALLA	672226360003	1/04/2008	REGULAR	ACTIVO
12928	SEDE CENTRAL	67	22	CIZALLA	672226360004	1/04/2008	REGULAR	ACTIVO
12929	SEDE CENTRAL	67	22	ROTOMARTILLO	672288570002	21/12/2015	MALO	ACTIVO
12930	SEDE CENTRAL	67	22	ROTOMARTILLO	672288570003	21/12/2015	MALO	ACTIVO
12931	SEDE CENTRAL	67	50	MAQUINA ROTULADORA	675068700002	18/06/2012	REGULAR	ACTIVO
12932	SEDE CENTRAL	67	64	ARMARIO BASTIDOR METALICO - RACK CABINET	676400150006	2/07/2009	MALO	ACTIVO
12933	SEDE CENTRAL	67	64	ARMARIO BASTIDOR METALICO - RACK CABINET	676400150007	2/07/2009	REGULAR	ACTIVO
12934	SEDE CENTRAL	67	64	MONOPIE PARA CAMARAS DE CINE/FOTOGRAFIA/VIDEO	676444450001	11/12/2013	MALO	ACTIVO
12935	SEDE CENTRAL	67	64	RACK (OTROS)	676454340002	4/10/2006	MALO	ACTIVO
12936	SEDE CENTRAL	67	64	RACK (OTROS)	676454340006	17/02/2012	REGULAR	ACTIVO
12937	SEDE CENTRAL	67	64	RACK (OTROS)	676454340016	18/02/2014	MALO	ACTIVO
12938	SEDE CENTRAL	67	64	RACK (OTROS)	676454340024	18/02/2014	MALO	ACTIVO
12939	SEDE CENTRAL	67	64	RACK PARA RADIO, TV, LUCES Y TELECINE	676457820022	25/11/2013	REGULAR	ACTIVO
12940	SEDE CENTRAL	74	08	CAPTURADOR DE IMAGEN - SCANNER	740800500062	28/11/2014	MALO	ACTIVO
12941	SEDE CENTRAL	74	08	CAPTURADOR DE IMAGEN - SCANNER	740800500063	28/11/2014	MALO	ACTIVO
12942	SEDE CENTRAL	74	08	CAPTURADOR DE IMAGEN - SCANNER	740800500064	28/11/2014	MALO	ACTIVO
12943	SEDE CENTRAL	74	08	CAPTURADOR DE IMAGEN - SCANNER	740800500065	28/11/2014	MALO	ACTIVO
12944	SEDE CENTRAL	74	08	CAPTURADOR DE IMAGEN - SCANNER	740800500066	28/11/2014	MALO	ACTIVO
12945	SEDE CENTRAL	74	08	CAPTURADOR DE IMAGEN - SCANNER	740800500067	28/11/2014	MALO	ACTIVO

N°	Nombre del Local	Grupo	Clase	Denominación del bien	Código Patrimonial	Fecha de Adquisición	Estado	Condición
	A	B	C	D	E	F	G	H
12946	SEDE CENTRAL	74	08	CAPTURADOR DE IMAGEN - SCANNER	740800500068	28/11/2014	MALO	ACTIVO
12947	SEDE CENTRAL	74	08	CAPTURADOR DE IMAGEN - SCANNER	740800500070	28/11/2014	MALO	ACTIVO
12948	SEDE CENTRAL	74	08	CAPTURADOR DE IMAGEN - SCANNER	740800500071	28/11/2014	MALO	ACTIVO
12949	SEDE CENTRAL	74	08	CAPTURADOR DE IMAGEN - SCANNER	740800500073	17/12/2018	MALO	ACTIVO
12950	SEDE CENTRAL	74	08	COMPUTADORA PERSONAL PORTATIL	740805000075	30/01/2012	MALO	ACTIVO
12951	SEDE CENTRAL	74	08	COMPUTADORA PERSONAL PORTATIL	740805000172	23/12/2020	MALO	ACTIVO
12952	SEDE CENTRAL	74	08	COMPUTADORA PERSONAL PORTATIL	740805000207	6/10/2022	REGULAR	ACTIVO
12953	SEDE CENTRAL	74	08	DISCO DURO EXTERNO	740818500347	5/12/2012	MALO	ACTIVO
12954	SEDE CENTRAL	74	08	EQUIPO DE CONTROL DE ACCESO	740825800001	10/03/2014	MALO	ACTIVO
12955	SEDE CENTRAL	74	08	IMPRESORA (OTRAS)	740832000041	17/12/2021	REGULAR	ACTIVO
12956	SEDE CENTRAL	74	08	IMPRESORA (OTRAS)	740832000062	17/12/2021	REGULAR	ACTIVO
12957	SEDE CENTRAL	74	08	IMPRESORA (OTRAS)	740832000069	17/12/2021	REGULAR	ACTIVO
12958	SEDE CENTRAL	74	08	IMPRESORA (OTRAS)	740832000070	17/12/2021	REGULAR	ACTIVO
12959	SEDE CENTRAL	74	08	IMPRESORA (OTRAS)	740832000071	17/12/2021	REGULAR	ACTIVO
12960	SEDE CENTRAL	74	08	IMPRESORA (OTRAS)	740832000078	17/12/2021	MALO	ACTIVO
12961	SEDE CENTRAL	74	08	IMPRESORA DE CODIGO DE BARRAS	740838750002	2/07/2007	MALO	ACTIVO
12962	SEDE CENTRAL	74	08	IMPRESORA DE CODIGO DE BARRAS	740838750005	10/12/2013	MALO	ACTIVO
12963	SEDE CENTRAL	74	08	IMPRESORA LASER	740841000160	4/10/2007	MALO	ACTIVO
12964	SEDE CENTRAL	74	08	LECTORA DE TARJETA INTELIGENTE	740870950001	5/04/2017	MALO	ACTIVO
12965	SEDE CENTRAL	74	08	MONITOR PLANO	740881870269	1/12/2010	MALO	ACTIVO
12966	SEDE CENTRAL	74	08	MONITOR PLANO	740881870273	1/12/2010	MALO	ACTIVO
12967	SEDE CENTRAL	74	08	MONITOR PLANO	740881870456	6/02/2012	MALO	ACTIVO
12968	SEDE CENTRAL	74	08	MONITOR PLANO	740881870501	6/02/2012	MALO	ACTIVO
12969	SEDE CENTRAL	74	08	MONITOR PLANO	740881870562	6/02/2012	MALO	ACTIVO
12970	SEDE CENTRAL	74	08	MONITOR PLANO	740881870571	6/02/2012	MALO	ACTIVO
12971	SEDE CENTRAL	74	08	MONITOR PLANO	740881870599	14/11/2012	REGULAR	ACTIVO
12972	SEDE CENTRAL	74	08	PANTALLA DE TOQUE EXTERNA - TOUCH SCREEN FLAT	740882620002	11/12/2014	MALO	ACTIVO
12973	SEDE CENTRAL	74	08	SERVIDOR	740892000052	22/06/2011	REGULAR	ACTIVO
12974	SEDE CENTRAL	74	08	SERVIDOR	740892000053	22/06/2011	MALO	ACTIVO
12975	SEDE CENTRAL	74	08	SERVIDOR	740892000054	22/06/2011	MALO	ACTIVO
12976	SEDE CENTRAL	74	08	SISTEMA DE ADMINISTRACION DE COLAS	740894060002	17/09/2013	MALO	ACTIVO
12977	SEDE CENTRAL	74	08	SISTEMA DE ADMINISTRACION DE COLAS	740894060003	7/11/2013	MALO	ACTIVO
12978	SEDE CENTRAL	74	08	SISTEMA DE ADMINISTRACION DE COLAS	740894060005	21/01/2014	MALO	ACTIVO
12979	SEDE CENTRAL	74	08	SISTEMA DE ADMINISTRACION DE COLAS	740894060006	16/12/2014	MALO	ACTIVO
12980	SEDE CENTRAL	74	08	SISTEMA DE ADMINISTRACION DE COLAS	740894060007	16/12/2014	MALO	ACTIVO
12981	SEDE CENTRAL	74	08	SISTEMA DE ADMINISTRACION DE COLAS	740894060008	16/12/2014	MALO	ACTIVO
12982	SEDE CENTRAL	74	08	TABLETA PAD	740894930007	6/12/2013	MALO	ACTIVO
12983	SEDE CENTRAL	74	08	TABLETA PAD	740894930013	6/12/2013	MALO	ACTIVO
12984	SEDE CENTRAL	74	08	TABLETA PAD	740894930024	6/12/2013	MALO	ACTIVO
12985	SEDE CENTRAL	74	08	TABLETA PAD	740894930027	6/12/2013	MALO	ACTIVO
12986	SEDE CENTRAL	74	08	TABLETA PAD	740894930029	6/12/2013	MALO	ACTIVO
12987	SEDE CENTRAL	74	08	TABLETA PAD	740894930034	6/12/2013	MALO	ACTIVO
12988	SEDE CENTRAL	74	08	TABLETA PAD	740894930039	6/12/2013	MALO	ACTIVO
12989	SEDE CENTRAL	74	08	TABLETA PAD	740894930062	27/12/2018	BUENO	ACTIVO
12990	SEDE CENTRAL	74	08	TABLETA PAD	740894930065	27/12/2018	REGULAR	ACTIVO
12991	SEDE CENTRAL	74	22	CAMARA FOTOGRAFICA DIGITAL	742208970044	3/05/2010	REGULAR	ACTIVO
12992	SEDE CENTRAL	74	22	CAMARA FOTOGRAFICA DIGITAL	742208970059	28/12/2012	MALO	ACTIVO
12993	SEDE CENTRAL	74	22	CAMARA FOTOGRAFICA DIGITAL	742208970075	24/09/2013	MALO	ACTIVO
12994	SEDE CENTRAL	74	22	CAMARA FOTOGRAFICA DIGITAL	742208970076	26/09/2013	REGULAR	ACTIVO
12995	SEDE CENTRAL	74	22	CAMARA FOTOGRAFICA DIGITAL	742208970080	3/10/2013	MALO	ACTIVO
12996	SEDE CENTRAL	74	22	CAMARA FOTOGRAFICA DIGITAL	742208970083	16/10/2013	MALO	ACTIVO
12997	SEDE CENTRAL	74	22	CAMARA FOTOGRAFICA DIGITAL	742208970084	4/11/2013	REGULAR	ACTIVO
12998	SEDE CENTRAL	74	22	CAMARA FOTOGRAFICA DIGITAL	742208970099	21/10/2014	REGULAR	ACTIVO
12999	SEDE CENTRAL	74	22	CAMARA FOTOGRAFICA DIGITAL	742208970104	13/05/2015	MALO	ACTIVO
13000	SEDE CENTRAL	74	22	RELOJ DE PARED	742291470008	9/08/1994	REGULAR	ACTIVO
13001	SEDE CENTRAL	74	22	RELOJ MARCADOR FECHADOR ELECTRONICO	742294150031	19/05/2010	MALO	ACTIVO

N°	Nombre del Local	Grupo	Clase	Denominación del bien	Código Patrimonial	Fecha de Adquisición	Estado	Condición
	A	B	C	D	E	F	G	H
13002	SEDE CENTRAL	74	22	RELOJ MARCADOR FECHADOR ELECTRONICO	742294150080	20/10/2014	REGULAR	ACTIVO
13003	SEDE CENTRAL	74	22	SURTIDOR DE AGUA ELECTRICO - DISPENSADOR ELECTRICO	742299890080	25/11/2011	MALO	ACTIVO
13004	SEDE CENTRAL	74	22	SURTIDOR DE AGUA ELECTRICO - DISPENSADOR ELECTRICO	742299890083	21/12/2012	REGULAR	ACTIVO
13005	SEDE CENTRAL	74	22	SURTIDOR DE AGUA ELECTRICO - DISPENSADOR ELECTRICO	742299890129	6/08/2015	BUENO	ACTIVO
13006	SEDE CENTRAL	74	22	SURTIDOR DE AGUA ELECTRICO - DISPENSADOR ELECTRICO	742299890158	17/12/2020	REGULAR	ACTIVO
13007	SEDE CENTRAL	74	22	SURTIDOR DE AGUA ELECTRICO - DISPENSADOR ELECTRICO	742299890161	17/12/2020	REGULAR	ACTIVO
13008	SEDE CENTRAL	74	22	SURTIDOR DE AGUA ELECTRICO - DISPENSADOR ELECTRICO	742299890215	14/11/2023	BUENO	ACTIVO
13009	SEDE CENTRAL	74	64	ARCHIVADOR DE METAL	746403890527	27/04/2000	REGULAR	ACTIVO
13010	SEDE CENTRAL	74	64	ARCHIVADOR DE METAL	746403890838	3/09/2007	REGULAR	ACTIVO
13011	SEDE CENTRAL	74	64	ARCHIVADOR DE METAL	746403890902	17/12/2013	REGULAR	ACTIVO
13012	SEDE CENTRAL	74	64	ARCHIVADOR DE METAL	746403890959	17/12/2013	REGULAR	ACTIVO
13013	SEDE CENTRAL	74	64	ARCHIVADOR DE METAL	746403891072	16/12/2015	REGULAR	ACTIVO
13014	SEDE CENTRAL	74	64	ARCHIVADOR DE METAL	746403891073	16/12/2015	REGULAR	ACTIVO
13015	SEDE CENTRAL	74	64	ARCHIVADOR DE METAL	746403891074	16/12/2015	REGULAR	ACTIVO
13016	SEDE CENTRAL	74	64	ARCHIVADOR DE METAL	746403891075	16/12/2015	REGULAR	ACTIVO
13017	SEDE CENTRAL	74	64	ARMARIO DE MELAMINA	746406260215	1/05/2015	MALO	ACTIVO
13018	SEDE CENTRAL	74	64	ARMARIO DE MELAMINA	746406260222	1/05/2015	MALO	ACTIVO
13019	SEDE CENTRAL	74	64	ARMARIO DE MELAMINA	746406260224	1/05/2015	MALO	ACTIVO
13020	SEDE CENTRAL	74	64	ARMARIO DE MELAMINA	746406260228	1/05/2015	MALO	ACTIVO
13021	SEDE CENTRAL	74	64	ARMARIO DE MELAMINA	746406260231	5/05/2015	REGULAR	ACTIVO
13022	SEDE CENTRAL	74	64	ARMARIO DE MELAMINA	746406260381	16/12/2015	REGULAR	ACTIVO
13023	SEDE CENTRAL	74	64	ARMARIO DE MELAMINA	746406260384	16/12/2015	REGULAR	ACTIVO
13024	SEDE CENTRAL	74	64	ARMARIO DE MELAMINA	746406260493	21/12/2022	BUENO	ACTIVO
13025	SEDE CENTRAL	74	64	BANCA DE ASIENTOS MULTIPLES	746411180020	5/10/2022	REGULAR	ACTIVO
13026	SEDE CENTRAL	74	64	BANCA DE ASIENTOS MULTIPLES	746411180028	6/10/2022	REGULAR	ACTIVO
13027	SEDE CENTRAL	74	64	BANCA DE ASIENTOS MULTIPLES	746411180032	6/10/2022	REGULAR	ACTIVO
13028	SEDE CENTRAL	74	64	CAJA DE METAL	746418130013	13/04/2009	MALO	ACTIVO
13029	SEDE CENTRAL	74	64	CAJONERA RODABLE DE MELAMINA	746419250245	16/04/2024	BUENO	ACTIVO
13030	SEDE CENTRAL	74	64	CAJONERA RODABLE DE METAL Y MELAMINA 44 cm X 60 cm X 60 cm	746419370005	16/04/2024	BUENO	ACTIVO
13031	SEDE CENTRAL	74	64	CREDENZA DE MELAMINA	746432710053	5/12/2013	REGULAR	ACTIVO
13032	SEDE CENTRAL	74	64	CREDENZA DE MELAMINA	746432710146	16/04/2024	BUENO	ACTIVO
13033	SEDE CENTRAL	74	64	ESCRITORIO DE MADERA	746437120144	19/08/2013	MALO	ACTIVO
13034	SEDE CENTRAL	74	64	ESCRITORIO DE MELAMINA	746437450051	7/05/2013	REGULAR	ACTIVO
13035	SEDE CENTRAL	74	64	ESCRITORIO DE MELAMINA	746437450053	7/05/2013	MALO	ACTIVO
13036	SEDE CENTRAL	74	64	ESCRITORIO DE MELAMINA	746437450278	29/12/2015	REGULAR	ACTIVO
13037	SEDE CENTRAL	74	64	ESCRITORIO DE MELAMINA	746437450323	13/12/2018	MALO	ACTIVO
13038	SEDE CENTRAL	74	64	ESCRITORIO DE MELAMINA	746437450434	16/04/2024	BUENO	ACTIVO
13039	SEDE CENTRAL	74	64	ESCRITORIO DE METAL Y MELAMINA	746438810261	16/04/2013	MALO	ACTIVO
13040	SEDE CENTRAL	74	64	ESTANTE DE MELAMINA	746441520071	27/05/2015	REGULAR	ACTIVO
13041	SEDE CENTRAL	74	64	ESTANTE DE MELAMINA	746441520072	27/05/2015	REGULAR	ACTIVO
13042	SEDE CENTRAL	74	64	ESTANTE DE MELAMINA	746441520074	27/05/2015	REGULAR	ACTIVO
13043	SEDE CENTRAL	74	64	ESTANTE DE MELAMINA	746441520076	27/05/2015	REGULAR	ACTIVO
13044	SEDE CENTRAL	74	64	ESTANTE DE MELAMINA	746441520094	3/06/2015	REGULAR	ACTIVO
13045	SEDE CENTRAL	74	64	ESTANTE DE METAL	746441860140	15/10/2013	REGULAR	ACTIVO
13046	SEDE CENTRAL	74	64	ESTANTE ESCRITORIO	746443220007	20/11/2023	BUENO	ACTIVO
13047	SEDE CENTRAL	74	64	ESTANTE ESCRITORIO	746443220021	16/04/2024	BUENO	ACTIVO
13048	SEDE CENTRAL	74	64	ESTANTE ESCRITORIO	746443220022	16/04/2024	BUENO	ACTIVO
13049	SEDE CENTRAL	74	64	ESTANTE ESCRITORIO	746443220023	16/04/2024	BUENO	ACTIVO
13050	SEDE CENTRAL	74	64	GABINETE DE METAL	746444910010	10/09/2012	MALO	ACTIVO
13051	SEDE CENTRAL	74	64	GABINETE DE METAL	746444910013	25/11/2013	MALO	ACTIVO
13052	SEDE CENTRAL	74	64	GABINETE DE METAL	746444910031	31/10/2016	MALO	ACTIVO
13053	SEDE CENTRAL	74	64	LIBRERO DE MADERA	746445250028	7/09/2001	REGULAR	ACTIVO
13054	SEDE CENTRAL	74	64	LIBRERO DE MELAMINA	746445420028	7/05/2013	REGULAR	ACTIVO
13055	SEDE CENTRAL	74	64	LIBRERO DE MELAMINA	746445420113	29/12/2015	MALO	ACTIVO
13056	SEDE CENTRAL	74	64	MESA DE MADERA	746449320176	4/01/2002	MALO	ACTIVO

N°	Nombre del Local	Grupo	Clase	Denominación del bien	Código Patrimonial	Fecha de Adquisición	Estado	Condición
	A	B	C	D	E	F	G	H
13057	SEDE CENTRAL	74	64	MESA DE MADERA Y METAL	746450500018	12/09/2001	MALO	ACTIVO
13058	SEDE CENTRAL	74	64	MESA DE MELAMINA	746450560087	7/01/2011	REGULAR	ACTIVO
13059	SEDE CENTRAL	74	64	MESA DE MELAMINA	746450560092	7/01/2011	REGULAR	ACTIVO
13060	SEDE CENTRAL	74	64	MESA DE MELAMINA	746450560124	23/07/2012	REGULAR	ACTIVO
13061	SEDE CENTRAL	74	64	MESA DE MELAMINA	746450560144	16/04/2013	REGULAR	ACTIVO
13062	SEDE CENTRAL	74	64	MESA DE MELAMINA	746450560335	26/07/2017	MALO	ACTIVO
13063	SEDE CENTRAL	74	64	MESA DE METAL Y MELAMINA	746451860126	16/04/2024	BUENO	ACTIVO
13064	SEDE CENTRAL	74	64	MESA DE METAL Y MELAMINA	746451860127	16/04/2024	BUENO	ACTIVO
13065	SEDE CENTRAL	74	64	MESA DE METAL Y MELAMINA	746451860128	16/04/2024	BUENO	ACTIVO
13066	SEDE CENTRAL	74	64	MESA DE METAL Y MELAMINA	746451860129	16/04/2024	BUENO	ACTIVO
13067	SEDE CENTRAL	74	64	MESA DE METAL Y MELAMINA	746451860130	16/04/2024	BUENO	ACTIVO
13068	SEDE CENTRAL	74	64	MODULO DE DEMOSTRACION PORTATIL DE ATENCION AL CLIENTE	746460000023	27/12/2023	BUENO	ACTIVO
13069	SEDE CENTRAL	74	64	MODULO DE MADERA	746460170018	17/10/1997	MALO	ACTIVO
13070	SEDE CENTRAL	74	64	MODULO DE MADERA	746460170031	25/02/1998	REGULAR	ACTIVO
13071	SEDE CENTRAL	74	64	MODULO DE MADERA	746460170217	22/04/1998	REGULAR	ACTIVO
13072	SEDE CENTRAL	74	64	MÓDULO DE MELAMINA	746460980060	25/04/2011	REGULAR	ACTIVO
13073	SEDE CENTRAL	74	64	MÓDULO DE MELAMINA	746460980083	25/04/2011	REGULAR	ACTIVO
13074	SEDE CENTRAL	74	64	MÓDULO DE MELAMINA	746460980085	25/04/2011	MALO	ACTIVO
13075	SEDE CENTRAL	74	64	MÓDULO DE MELAMINA	746460980839	6/09/2016	MALO	ACTIVO
13076	SEDE CENTRAL	74	64	MÓDULO DE MELAMINA	746460980858	31/08/2017	MALO	ACTIVO
13077	SEDE CENTRAL	74	64	MÓDULO DE MELAMINA	746460980967	16/04/2024	BUENO	ACTIVO
13078	SEDE CENTRAL	74	64	PANTALLA ECRAN	746466950029	2/09/2013	REGULAR	ACTIVO
13079	SEDE CENTRAL	74	64	PANTALLA ECRAN	746466950076	14/11/2014	MALO	ACTIVO
13080	SEDE CENTRAL	74	64	PANTALLA ECRAN	746466950080	14/11/2014	REGULAR	ACTIVO
13081	SEDE CENTRAL	74	64	PERCHERO METALICO	746472380016	15/05/2001	REGULAR	ACTIVO
13082	SEDE CENTRAL	74	64	SILLA FIJA DE MADERA	746481190220	30/03/1999	REGULAR	ACTIVO
13083	SEDE CENTRAL	74	64	SILLA FIJA DE METAL	746481871320	9/07/2007	REGULAR	ACTIVO
13084	SEDE CENTRAL	74	64	SILLA FIJA DE METAL	746481871834	29/12/2009	REGULAR	ACTIVO
13085	SEDE CENTRAL	74	64	SILLA FIJA DE METAL	746481871848	29/12/2009	REGULAR	ACTIVO
13086	SEDE CENTRAL	74	64	SILLA FIJA DE METAL	746481871859	29/12/2009	REGULAR	ACTIVO
13087	SEDE CENTRAL	74	64	SILLA FIJA DE METAL	746481871871	29/12/2009	BUENO	ACTIVO
13088	SEDE CENTRAL	74	64	SILLA FIJA DE METAL	746481871957	22/09/2010	REGULAR	ACTIVO
13089	SEDE CENTRAL	74	64	SILLA FIJA DE METAL	746481871987	22/09/2010	REGULAR	ACTIVO
13090	SEDE CENTRAL	74	64	SILLA FIJA DE METAL	746481872006	22/09/2010	REGULAR	ACTIVO
13091	SEDE CENTRAL	74	64	SILLA FIJA DE METAL	746481872008	22/09/2010	REGULAR	ACTIVO
13092	SEDE CENTRAL	74	64	SILLA FIJA DE METAL	746481872024	22/09/2010	REGULAR	ACTIVO
13093	SEDE CENTRAL	74	64	SILLA FIJA DE METAL	746481872044	22/09/2010	REGULAR	ACTIVO
13094	SEDE CENTRAL	74	64	SILLA FIJA DE METAL	746481872067	22/09/2010	REGULAR	ACTIVO
13095	SEDE CENTRAL	74	64	SILLA FIJA DE METAL	746481872105	22/09/2010	REGULAR	ACTIVO
13096	SEDE CENTRAL	74	64	SILLA FIJA DE METAL	746481872135	22/09/2010	REGULAR	ACTIVO
13097	SEDE CENTRAL	74	64	SILLA FIJA DE METAL	746481872161	22/09/2010	REGULAR	ACTIVO
13098	SEDE CENTRAL	74	64	SILLA FIJA DE METAL	746481872167	22/09/2010	REGULAR	ACTIVO
13099	SEDE CENTRAL	74	64	SILLA FIJA DE METAL	746481872188	22/09/2010	REGULAR	ACTIVO
13100	SEDE CENTRAL	74	64	SILLA FIJA DE METAL	746481872190	22/09/2010	REGULAR	ACTIVO
13101	SEDE CENTRAL	74	64	SILLA FIJA DE METAL	746481872201	22/09/2010	REGULAR	ACTIVO
13102	SEDE CENTRAL	74	64	SILLA FIJA DE METAL	746481872205	22/09/2010	REGULAR	ACTIVO
13103	SEDE CENTRAL	74	64	SILLA FIJA DE METAL	746481872207	22/09/2010	REGULAR	ACTIVO
13104	SEDE CENTRAL	74	64	SILLA FIJA DE METAL	746481872222	22/09/2010	REGULAR	ACTIVO
13105	SEDE CENTRAL	74	64	SILLA FIJA DE METAL	746481872246	22/09/2010	REGULAR	ACTIVO
13106	SEDE CENTRAL	74	64	SILLA FIJA DE METAL	746481872267	22/09/2010	REGULAR	ACTIVO
13107	SEDE CENTRAL	74	64	SILLA FIJA DE METAL	746481872310	22/09/2010	REGULAR	ACTIVO
13108	SEDE CENTRAL	74	64	SILLA FIJA DE METAL	746481872322	22/09/2010	REGULAR	ACTIVO
13109	SEDE CENTRAL	74	64	SILLA FIJA DE METAL	746481872345	15/10/2010	REGULAR	ACTIVO
13110	SEDE CENTRAL	74	64	SILLA FIJA DE METAL	746481872503	1/12/2010	REGULAR	ACTIVO
13111	SEDE CENTRAL	74	64	SILLA FIJA DE METAL	746481872584	1/12/2010	REGULAR	ACTIVO
13112	SEDE CENTRAL	74	64	SILLA FIJA DE METAL	746481872593	1/12/2010	REGULAR	ACTIVO

N°	Nombre del Local	Grupo	Clase	Denominación del bien	Código Patrimonial	Fecha de Adquisición	Estado	Condición
	A	B	C	D	E	F	G	H
13113	SEDE CENTRAL	74	64	SILLA FIJA DE METAL	746481872663	1/12/2010	REGULAR	ACTIVO
13114	SEDE CENTRAL	74	64	SILLA FIJA DE METAL	746481872689	1/12/2010	REGULAR	ACTIVO
13115	SEDE CENTRAL	74	64	SILLA FIJA DE METAL	746481872719	1/12/2010	REGULAR	ACTIVO
13116	SEDE CENTRAL	74	64	SILLA FIJA DE METAL	746481872776	16/04/2013	REGULAR	ACTIVO
13117	SEDE CENTRAL	74	64	SILLA FIJA DE METAL	746481873056	22/06/2018	REGULAR	ACTIVO
13118	SEDE CENTRAL	74	64	SILLA FIJA DE METAL	746481873060	22/06/2018	REGULAR	ACTIVO
13119	SEDE CENTRAL	74	64	SILLA FIJA DE METAL	746481873063	22/06/2018	REGULAR	ACTIVO
13120	SEDE CENTRAL	74	64	SILLA FIJA DE METAL	746481873365	23/12/2020	REGULAR	ACTIVO
13121	SEDE CENTRAL	74	64	SILLA FIJA DE METAL	746481873374	23/12/2020	REGULAR	ACTIVO
13122	SEDE CENTRAL	74	64	SILLA FIJA DE METAL	746481873530	13/12/2022	BUENO	ACTIVO
13123	SEDE CENTRAL	74	64	SILLA FIJA DE METAL	746481873543	13/12/2022	REGULAR	ACTIVO
13124	SEDE CENTRAL	74	64	SILLA FIJA DE METAL	746481873558	13/12/2022	BUENO	ACTIVO
13125	SEDE CENTRAL	74	64	SILLA FIJA DE METAL	746481873563	13/12/2022	REGULAR	ACTIVO
13126	SEDE CENTRAL	74	64	SILLA FIJA DE METAL	746481873573	13/12/2022	REGULAR	ACTIVO
13127	SEDE CENTRAL	74	64	SILLA FIJA DE METAL	746481873582	13/12/2022	BUENO	ACTIVO
13128	SEDE CENTRAL	74	64	SILLA FIJA DE METAL	746481873591	13/12/2022	REGULAR	ACTIVO
13129	SEDE CENTRAL	74	64	SILLA FIJA DE METAL	746481873597	13/12/2022	REGULAR	ACTIVO
13130	SEDE CENTRAL	74	64	SILLA FIJA DE METAL	746481873599	13/12/2022	REGULAR	ACTIVO
13131	SEDE CENTRAL	74	64	SILLA GIRATORIA DE METAL	746483900762	1/12/2010	REGULAR	ACTIVO
13132	SEDE CENTRAL	74	64	SILLA GIRATORIA DE METAL	746483900809	1/12/2010	REGULAR	ACTIVO
13133	SEDE CENTRAL	74	64	SILLA GIRATORIA DE METAL	746483900830	1/12/2010	REGULAR	ACTIVO
13134	SEDE CENTRAL	74	64	SILLA GIRATORIA DE METAL	746483900859	1/12/2010	MALO	ACTIVO
13135	SEDE CENTRAL	74	64	SILLA GIRATORIA DE METAL	746483900901	28/12/2011	MALO	ACTIVO
13136	SEDE CENTRAL	74	64	SILLA GIRATORIA DE METAL	746483900909	29/12/2011	REGULAR	ACTIVO
13137	SEDE CENTRAL	74	64	SILLA GIRATORIA DE METAL	746483900931	28/12/2012	REGULAR	ACTIVO
13138	SEDE CENTRAL	74	64	SILLA GIRATORIA DE METAL	746483900932	28/12/2012	REGULAR	ACTIVO
13139	SEDE CENTRAL	74	64	SILLA GIRATORIA DE METAL	746483900934	28/12/2012	REGULAR	ACTIVO
13140	SEDE CENTRAL	74	64	SILLA GIRATORIA DE METAL	746483901078	28/12/2012	REGULAR	ACTIVO
13141	SEDE CENTRAL	74	64	SILLA GIRATORIA DE METAL	746483901507	22/11/2013	MALO	ACTIVO
13142	SEDE CENTRAL	74	64	SILLA GIRATORIA DE METAL	746483901510	22/11/2013	REGULAR	ACTIVO
13143	SEDE CENTRAL	74	64	SILLA GIRATORIA DE METAL	746483901554	22/11/2013	REGULAR	ACTIVO
13144	SEDE CENTRAL	74	64	SILLA GIRATORIA DE METAL	746483901584	22/11/2013	REGULAR	ACTIVO
13145	SEDE CENTRAL	74	64	SILLA GIRATORIA DE METAL	746483901597	22/11/2013	MALO	ACTIVO
13146	SEDE CENTRAL	74	64	SILLA GIRATORIA DE METAL	746483901602	22/11/2013	MALO	ACTIVO
13147	SEDE CENTRAL	74	64	SILLA GIRATORIA DE METAL	746483901604	22/11/2013	REGULAR	ACTIVO
13148	SEDE CENTRAL	74	64	SILLA GIRATORIA DE METAL	746483901605	22/11/2013	MALO	ACTIVO
13149	SEDE CENTRAL	74	64	SILLA GIRATORIA DE METAL	746483901607	22/11/2013	REGULAR	ACTIVO
13150	SEDE CENTRAL	74	64	SILLA GIRATORIA DE METAL	746483901610	22/11/2013	MALO	ACTIVO
13151	SEDE CENTRAL	74	64	SILLA GIRATORIA DE METAL	746483901611	22/11/2013	MALO	ACTIVO
13152	SEDE CENTRAL	74	64	SILLA GIRATORIA DE METAL	746483901612	22/11/2013	MALO	ACTIVO
13153	SEDE CENTRAL	74	64	SILLA GIRATORIA DE METAL	746483901615	22/11/2013	REGULAR	ACTIVO
13154	SEDE CENTRAL	74	64	SILLA GIRATORIA DE METAL	746483901617	22/11/2013	MALO	ACTIVO
13155	SEDE CENTRAL	74	64	SILLA GIRATORIA DE METAL	746483901720	22/11/2013	MALO	ACTIVO
13156	SEDE CENTRAL	74	64	SILLA GIRATORIA DE METAL	746483901876	6/11/2014	MALO	ACTIVO
13157	SEDE CENTRAL	74	64	SILLA GIRATORIA DE METAL	746483901902	13/11/2014	REGULAR	ACTIVO
13158	SEDE CENTRAL	74	64	SILLA GIRATORIA DE METAL	746483901970	22/11/2014	MALO	ACTIVO
13159	SEDE CENTRAL	74	64	SILLA GIRATORIA DE METAL	746483902133	22/11/2014	MALO	ACTIVO
13160	SEDE CENTRAL	74	64	SILLA GIRATORIA DE METAL	746483902162	22/11/2014	REGULAR	ACTIVO
13161	SEDE CENTRAL	74	64	SILLA GIRATORIA DE METAL	746483902175	22/11/2014	REGULAR	ACTIVO
13162	SEDE CENTRAL	74	64	SILLA GIRATORIA DE METAL	746483902230	22/11/2014	REGULAR	ACTIVO
13163	SEDE CENTRAL	74	64	SILLA GIRATORIA DE METAL	746483902234	22/11/2014	REGULAR	ACTIVO
13164	SEDE CENTRAL	74	64	SILLA GIRATORIA DE METAL	746483902397	30/11/2015	MALO	ACTIVO
13165	SEDE CENTRAL	74	64	SILLA GIRATORIA DE METAL	746483902429	30/11/2015	MALO	ACTIVO
13166	SEDE CENTRAL	74	64	SILLA GIRATORIA DE METAL	746483902544	21/06/2016	BUENO	ACTIVO
13167	SEDE CENTRAL	74	64	SILLA GIRATORIA DE METAL	746483902610	12/01/2018	BUENO	ACTIVO
13168	SEDE CENTRAL	74	64	SILLA GIRATORIA DE METAL	746483902622	12/01/2018	BUENO	ACTIVO

N°	Nombre del Local	Grupo	Clase	Denominación del bien	Código Patrimonial	Fecha de Adquisición	Estado	Condición
	A	B	C	D	E	F	G	H
13169	SEDE CENTRAL	74	64	SILLA GIRATORIA DE METAL	746483902634	22/06/2018	REGULAR	ACTIVO
13170	SEDE CENTRAL	74	64	SILLA GIRATORIA DE METAL	746483902635	22/06/2018	REGULAR	ACTIVO
13171	SEDE CENTRAL	74	64	SILLA GIRATORIA DE METAL	746483902672	22/06/2018	BUENO	ACTIVO
13172	SEDE CENTRAL	74	64	SILLA GIRATORIA DE METAL	746483903180	22/06/2018	REGULAR	ACTIVO
13173	SEDE CENTRAL	74	64	SILLA GIRATORIA DE METAL	746483903181	22/06/2018	REGULAR	ACTIVO
13174	SEDE CENTRAL	74	64	SILLA GIRATORIA DE METAL	746483903182	22/06/2018	REGULAR	ACTIVO
13175	SEDE CENTRAL	74	64	SILLA GIRATORIA DE METAL	746483903183	22/06/2018	REGULAR	ACTIVO
13176	SEDE CENTRAL	74	64	SILLA GIRATORIA DE METAL CON BRAZOS	746483903391	17/12/2021	REGULAR	ACTIVO
13177	SEDE CENTRAL	74	64	SILLA GIRATORIA DE METAL CON BRAZOS	746483903406	17/12/2021	MALO	ACTIVO
13178	SEDE CENTRAL	74	64	SILLA GIRATORIA DE METAL	746483903631	29/08/2023	BUENO	ACTIVO
13179	SEDE CENTRAL	74	64	SILLA GIRATORIA DE METAL	746483903632	9/11/2023	BUENO	ACTIVO
13180	SEDE CENTRAL	74	64	SILLA GIRATORIA DE METAL	746483903633	9/11/2023	BUENO	ACTIVO
13181	SEDE CENTRAL	74	64	SILLA GIRATORIA DE METAL	746483903634	9/11/2023	BUENO	ACTIVO
13182	SEDE CENTRAL	74	64	SILLA GIRATORIA DE METAL	746483903635	9/11/2023	BUENO	ACTIVO
13183	SEDE CENTRAL	74	64	SILLA GIRATORIA DE METAL	746483903636	9/11/2023	BUENO	ACTIVO
13184	SEDE CENTRAL	74	64	SILLA GIRATORIA DE METAL	746483903637	9/11/2023	BUENO	ACTIVO
13185	SEDE CENTRAL	74	64	SILLA GIRATORIA DE METAL	746483903638	9/11/2023	BUENO	ACTIVO
13186	SEDE CENTRAL	74	64	SILLA GIRATORIA DE METAL	746483903639	9/11/2023	BUENO	ACTIVO
13187	SEDE CENTRAL	74	64	SILLA GIRATORIA DE METAL	746483903640	9/11/2023	BUENO	ACTIVO
13188	SEDE CENTRAL	74	64	SILLA GIRATORIA DE METAL	746483903641	9/11/2023	BUENO	ACTIVO
13189	SEDE CENTRAL	74	64	SILLA GIRATORIA DE METAL	746483903642	9/11/2023	BUENO	ACTIVO
13190	SEDE CENTRAL	74	64	SILLA GIRATORIA DE METAL	746483903643	9/11/2023	BUENO	ACTIVO
13191	SEDE CENTRAL	74	64	SILLA GIRATORIA DE METAL	746483903644	9/11/2023	BUENO	ACTIVO
13192	SEDE CENTRAL	74	64	SILLA GIRATORIA DE METAL	746483903645	9/11/2023	BUENO	ACTIVO
13193	SEDE CENTRAL	74	64	SILLA GIRATORIA DE METAL	746483903646	9/11/2023	BUENO	ACTIVO
13194	SEDE CENTRAL	74	64	SILLA GIRATORIA DE METAL	746483903647	9/11/2023	BUENO	ACTIVO
13195	SEDE CENTRAL	74	64	SILLA GIRATORIA DE METAL	746483903648	9/11/2023	BUENO	ACTIVO
13196	SEDE CENTRAL	74	64	SILLA GIRATORIA DE METAL	746483903649	9/11/2023	BUENO	ACTIVO
13197	SEDE CENTRAL	74	64	SILLA GIRATORIA DE METAL	746483903650	9/11/2023	BUENO	ACTIVO
13198	SEDE CENTRAL	74	64	SILLA GIRATORIA DE METAL	746483903651	9/11/2023	BUENO	ACTIVO
13199	SEDE CENTRAL	74	64	SILLA GIRATORIA DE METAL	746483903652	9/11/2023	BUENO	ACTIVO
13200	SEDE CENTRAL	74	64	SILLA GIRATORIA DE METAL	746483903653	9/11/2023	BUENO	ACTIVO
13201	SEDE CENTRAL	74	64	SILLA GIRATORIA DE METAL	746483903654	9/11/2023	BUENO	ACTIVO
13202	SEDE CENTRAL	74	64	SILLA GIRATORIA DE METAL	746483903655	9/11/2023	BUENO	ACTIVO
13203	SEDE CENTRAL	74	64	SILLA GIRATORIA DE METAL	746483903656	9/11/2023	BUENO	ACTIVO
13204	SEDE CENTRAL	74	64	SILLA GIRATORIA DE METAL	746483903657	9/11/2023	BUENO	ACTIVO
13205	SEDE CENTRAL	74	64	SILLA GIRATORIA DE METAL	746483903658	9/11/2023	BUENO	ACTIVO
13206	SEDE CENTRAL	74	64	SILLA GIRATORIA DE METAL	746483903659	9/11/2023	BUENO	ACTIVO
13207	SEDE CENTRAL	74	64	SILLA GIRATORIA DE METAL	746483903660	9/11/2023	BUENO	ACTIVO
13208	SEDE CENTRAL	74	64	SILLA GIRATORIA DE METAL	746483903661	9/11/2023	BUENO	ACTIVO
13209	SEDE CENTRAL	74	64	SILLA GIRATORIA DE METAL	746483903662	9/11/2023	BUENO	ACTIVO
13210	SEDE CENTRAL	74	64	SILLA GIRATORIA DE METAL	746483903663	9/11/2023	BUENO	ACTIVO
13211	SEDE CENTRAL	74	64	SILLA GIRATORIA DE METAL	746483903664	9/11/2023	BUENO	ACTIVO
13212	SEDE CENTRAL	74	64	SILLA GIRATORIA DE METAL	746483903665	9/11/2023	BUENO	ACTIVO
13213	SEDE CENTRAL	74	64	SILLA GIRATORIA DE METAL	746483903666	9/11/2023	BUENO	ACTIVO
13214	SEDE CENTRAL	74	64	SILLA GIRATORIA DE METAL	746483903667	9/11/2023	BUENO	ACTIVO
13215	SEDE CENTRAL	74	64	SILLA GIRATORIA DE METAL	746483903668	9/11/2023	BUENO	ACTIVO
13216	SEDE CENTRAL	74	64	SILLA GIRATORIA DE METAL	746483903669	9/11/2023	BUENO	ACTIVO
13217	SEDE CENTRAL	74	64	SILLA GIRATORIA DE METAL	746483903670	9/11/2023	BUENO	ACTIVO
13218	SEDE CENTRAL	74	64	SILLA GIRATORIA DE METAL	746483903671	9/11/2023	BUENO	ACTIVO
13219	SEDE CENTRAL	74	64	SILLA GIRATORIA DE METAL	746483903672	9/11/2023	BUENO	ACTIVO
13220	SEDE CENTRAL	74	64	SILLA GIRATORIA DE METAL	746483903673	9/11/2023	BUENO	ACTIVO
13221	SEDE CENTRAL	74	64	SILLA GIRATORIA DE METAL	746483903674	9/11/2023	BUENO	ACTIVO
13222	SEDE CENTRAL	74	64	SILLA GIRATORIA DE METAL	746483903675	9/11/2023	BUENO	ACTIVO
13223	SEDE CENTRAL	74	64	SILLA GIRATORIA DE METAL	746483903676	9/11/2023	BUENO	ACTIVO
13224	SEDE CENTRAL	74	64	SILLA GIRATORIA DE METAL	746483903677	9/11/2023	BUENO	ACTIVO

N°	Nombre del Local	Grupo	Clase	Denominación del bien	Código Patrimonial	Fecha de Adquisición	Estado	Condición
	A	B	C	D	E	F	G	H
13225	SEDE CENTRAL	74	64	SILLA GIRATORIA DE METAL	746483903678	9/11/2023	BUENO	ACTIVO
13226	SEDE CENTRAL	74	64	SILLA GIRATORIA DE METAL	746483903679	9/11/2023	BUENO	ACTIVO
13227	SEDE CENTRAL	74	64	SILLA GIRATORIA DE METAL	746483903680	9/11/2023	BUENO	ACTIVO
13228	SEDE CENTRAL	74	64	SILLA GIRATORIA DE METAL	746483903681	9/11/2023	BUENO	ACTIVO
13229	SEDE CENTRAL	74	64	SILLA GIRATORIA DE METAL	746483903682	9/11/2023	BUENO	ACTIVO
13230	SEDE CENTRAL	74	64	SILLA GIRATORIA DE METAL	746483903683	9/11/2023	BUENO	ACTIVO
13231	SEDE CENTRAL	74	64	SILLA GIRATORIA DE METAL	746483903684	9/11/2023	BUENO	ACTIVO
13232	SEDE CENTRAL	74	64	SILLA GIRATORIA DE METAL	746483903685	9/11/2023	BUENO	ACTIVO
13233	SEDE CENTRAL	74	64	SILLA GIRATORIA DE METAL	746483903686	9/11/2023	BUENO	ACTIVO
13234	SEDE CENTRAL	74	64	SILLA GIRATORIA DE METAL	746483903687	9/11/2023	BUENO	ACTIVO
13235	SEDE CENTRAL	74	64	SILLA GIRATORIA DE METAL	746483903688	9/11/2023	BUENO	ACTIVO
13236	SEDE CENTRAL	74	64	SILLA GIRATORIA DE METAL	746483903689	9/11/2023	BUENO	ACTIVO
13237	SEDE CENTRAL	74	64	SILLA GIRATORIA DE METAL	746483903690	9/11/2023	BUENO	ACTIVO
13238	SEDE CENTRAL	74	64	SILLA GIRATORIA DE METAL	746483903691	9/11/2023	BUENO	ACTIVO
13239	SEDE CENTRAL	74	64	SILLA GIRATORIA DE METAL	746483903692	9/11/2023	BUENO	ACTIVO
13240	SEDE CENTRAL	74	64	SILLA GIRATORIA DE METAL	746483903693	9/11/2023	BUENO	ACTIVO
13241	SEDE CENTRAL	74	64	SILLA GIRATORIA DE METAL	746483903694	9/11/2023	BUENO	ACTIVO
13242	SEDE CENTRAL	74	64	SILLA GIRATORIA DE METAL	746483903695	9/11/2023	BUENO	ACTIVO
13243	SEDE CENTRAL	74	64	SILLA GIRATORIA DE METAL	746483903696	9/11/2023	BUENO	ACTIVO
13244	SEDE CENTRAL	74	64	SILLA GIRATORIA DE METAL	746483903697	9/11/2023	BUENO	ACTIVO
13245	SEDE CENTRAL	74	64	SILLA GIRATORIA DE METAL	746483903698	9/11/2023	BUENO	ACTIVO
13246	SEDE CENTRAL	74	64	SILLA GIRATORIA DE METAL	746483903699	9/11/2023	BUENO	ACTIVO
13247	SEDE CENTRAL	74	64	SILLA GIRATORIA DE METAL	746483903700	9/11/2023	BUENO	ACTIVO
13248	SEDE CENTRAL	74	64	SILLA GIRATORIA DE METAL	746483903701	9/11/2023	BUENO	ACTIVO
13249	SEDE CENTRAL	74	64	SILLA GIRATORIA DE METAL	746483903702	9/11/2023	BUENO	ACTIVO
13250	SEDE CENTRAL	74	64	SILLA GIRATORIA DE METAL	746483903703	9/11/2023	BUENO	ACTIVO
13251	SEDE CENTRAL	74	64	SILLA GIRATORIA DE METAL	746483903704	9/11/2023	BUENO	ACTIVO
13252	SEDE CENTRAL	74	64	SILLA GIRATORIA DE METAL	746483903705	9/11/2023	BUENO	ACTIVO
13253	SEDE CENTRAL	74	64	SILLA GIRATORIA DE METAL	746483903706	9/11/2023	BUENO	ACTIVO
13254	SEDE CENTRAL	74	64	SILLA GIRATORIA DE METAL	746483903707	9/11/2023	BUENO	ACTIVO
13255	SEDE CENTRAL	74	64	SILLA GIRATORIA DE METAL	746483903708	9/11/2023	BUENO	ACTIVO
13256	SEDE CENTRAL	74	64	SILLA GIRATORIA DE METAL	746483903709	9/11/2023	BUENO	ACTIVO
13257	SEDE CENTRAL	74	64	SILLA GIRATORIA DE METAL	746483903710	9/11/2023	BUENO	ACTIVO
13258	SEDE CENTRAL	74	64	SILLA GIRATORIA DE METAL	746483903711	9/11/2023	BUENO	ACTIVO
13259	SEDE CENTRAL	74	64	SILLA GIRATORIA DE METAL	746483903712	9/11/2023	BUENO	ACTIVO
13260	SEDE CENTRAL	74	64	SILLA GIRATORIA DE METAL	746483903713	9/11/2023	BUENO	ACTIVO
13261	SEDE CENTRAL	74	64	SILLA GIRATORIA DE METAL	746483903714	9/11/2023	BUENO	ACTIVO
13262	SEDE CENTRAL	74	64	SILLA GIRATORIA DE METAL	746483903715	9/11/2023	BUENO	ACTIVO
13263	SEDE CENTRAL	74	64	SILLA GIRATORIA DE METAL	746483903716	9/11/2023	BUENO	ACTIVO
13264	SEDE CENTRAL	74	64	SILLA GIRATORIA DE METAL	746483903717	9/11/2023	BUENO	ACTIVO
13265	SEDE CENTRAL	74	64	SILLA GIRATORIA DE METAL	746483903718	9/11/2023	BUENO	ACTIVO
13266	SEDE CENTRAL	74	64	SILLA GIRATORIA DE METAL	746483903719	9/11/2023	BUENO	ACTIVO
13267	SEDE CENTRAL	74	64	SILLA GIRATORIA DE METAL	746483903720	9/11/2023	BUENO	ACTIVO
13268	SEDE CENTRAL	74	64	SILLA GIRATORIA DE METAL	746483903721	9/11/2023	BUENO	ACTIVO
13269	SEDE CENTRAL	74	64	SILLA GIRATORIA DE METAL	746483903722	9/11/2023	BUENO	ACTIVO
13270	SEDE CENTRAL	74	64	SILLA GIRATORIA DE METAL	746483903723	9/11/2023	BUENO	ACTIVO
13271	SEDE CENTRAL	74	64	SILLA GIRATORIA DE METAL	746483903724	9/11/2023	BUENO	ACTIVO
13272	SEDE CENTRAL	74	64	SILLA GIRATORIA DE METAL	746483903725	9/11/2023	BUENO	ACTIVO
13273	SEDE CENTRAL	74	64	SILLA GIRATORIA DE METAL	746483903726	9/11/2023	BUENO	ACTIVO
13274	SEDE CENTRAL	74	64	SILLA GIRATORIA DE METAL	746483903727	9/11/2023	BUENO	ACTIVO
13275	SEDE CENTRAL	74	64	SILLA GIRATORIA DE METAL	746483903728	9/11/2023	BUENO	ACTIVO
13276	SEDE CENTRAL	74	64	SILLA GIRATORIA DE METAL	746483903729	9/11/2023	BUENO	ACTIVO
13277	SEDE CENTRAL	74	64	SILLA GIRATORIA DE METAL	746483903730	9/11/2023	BUENO	ACTIVO
13278	SEDE CENTRAL	74	64	SILLA GIRATORIA DE METAL	746483903731	9/11/2023	BUENO	ACTIVO
13279	SEDE CENTRAL	74	64	SILLA GIRATORIA DE METAL	746483903732	9/11/2023	BUENO	ACTIVO
13280	SEDE CENTRAL	74	64	SILLA GIRATORIA DE METAL	746483903918	28/11/2024	BUENO	ACTIVO

N°	Nombre del Local	Grupo	Clase	Denominación del bien	Código Patrimonial	Fecha de Adquisición	Estado	Condición
	A	B	C	D	E	F	G	H
13281	SEDE CENTRAL	74	64	SILLA GIRATORIA DE METAL	746483903919	28/11/2024	BUENO	ACTIVO
13282	SEDE CENTRAL	74	64	SILLA GIRATORIA DE METAL	746483903920	28/11/2024	BUENO	ACTIVO
13283	SEDE CENTRAL	74	64	SILLA GIRATORIA DE METAL	746483903921	28/11/2024	BUENO	ACTIVO
13284	SEDE CENTRAL	74	64	SILLA GIRATORIA DE METAL	746483903922	28/11/2024	BUENO	ACTIVO
13285	SEDE CENTRAL	74	64	SILLA GIRATORIA DE METAL	746483903923	28/11/2024	BUENO	ACTIVO
13286	SEDE CENTRAL	74	64	SILLA GIRATORIA DE METAL	746483903924	28/11/2024	BUENO	ACTIVO
13287	SEDE CENTRAL	74	64	SILLA GIRATORIA DE METAL	746483903925	28/11/2024	BUENO	ACTIVO
13288	SEDE CENTRAL	74	64	SILLA GIRATORIA DE METAL	746483903926	28/11/2024	BUENO	ACTIVO
13289	SEDE CENTRAL	74	64	SILLA GIRATORIA DE METAL	746483903927	28/11/2024	BUENO	ACTIVO
13290	SEDE CENTRAL	74	64	SILLA GIRATORIA DE METAL	746483903928	28/11/2024	BUENO	ACTIVO
13291	SEDE CENTRAL	74	64	SILLA GIRATORIA DE METAL	746483903929	28/11/2024	BUENO	ACTIVO
13292	SEDE CENTRAL	74	64	SILLA GIRATORIA DE METAL	746483903930	28/11/2024	BUENO	ACTIVO
13293	SEDE CENTRAL	74	64	SILLA GIRATORIA DE METAL	746483903931	28/11/2024	BUENO	ACTIVO
13294	SEDE CENTRAL	74	64	SILLA GIRATORIA DE METAL	746483903932	28/11/2024	BUENO	ACTIVO
13295	SEDE CENTRAL	74	64	SILLA GIRATORIA DE METAL	746483903933	28/11/2024	BUENO	ACTIVO
13296	SEDE CENTRAL	74	64	SILLA GIRATORIA DE METAL	746483903934	28/11/2024	BUENO	ACTIVO
13297	SEDE CENTRAL	74	64	SILLA GIRATORIA DE METAL	746483903935	28/11/2024	BUENO	ACTIVO
13298	SEDE CENTRAL	74	64	SILLA GIRATORIA DE METAL	746483903936	28/11/2024	BUENO	ACTIVO
13299	SEDE CENTRAL	74	64	SILLA GIRATORIA DE METAL	746483903937	28/11/2024	BUENO	ACTIVO
13300	SEDE CENTRAL	74	64	SILLA GIRATORIA DE METAL	746483903938	28/11/2024	BUENO	ACTIVO
13301	SEDE CENTRAL	74	64	SILLA GIRATORIA DE METAL	746483903939	28/11/2024	BUENO	ACTIVO
13302	SEDE CENTRAL	74	64	SILLA GIRATORIA DE METAL	746483903940	28/11/2024	BUENO	ACTIVO
13303	SEDE CENTRAL	74	64	SILLA GIRATORIA DE METAL	746483903941	28/11/2024	BUENO	ACTIVO
13304	SEDE CENTRAL	74	64	SILLA GIRATORIA DE METAL	746483903942	28/11/2024	BUENO	ACTIVO
13305	SEDE CENTRAL	74	64	SILLA GIRATORIA DE METAL	746483903943	28/11/2024	BUENO	ACTIVO
13306	SEDE CENTRAL	74	64	SILLA GIRATORIA DE METAL	746483903945	28/11/2024	BUENO	ACTIVO
13307	SEDE CENTRAL	74	64	SILLA GIRATORIA DE METAL	746483903946	28/11/2024	BUENO	ACTIVO
13308	SEDE CENTRAL	74	64	SILLA GIRATORIA DE METAL	746483903947	28/11/2024	BUENO	ACTIVO
13309	SEDE CENTRAL	74	64	SILLA GIRATORIA DE METAL	746483903948	28/11/2024	BUENO	ACTIVO
13310	SEDE CENTRAL	74	64	SILLA GIRATORIA DE METAL	746483903949	28/11/2024	BUENO	ACTIVO
13311	SEDE CENTRAL	74	64	SILLA GIRATORIA DE METAL	746483903950	28/11/2024	BUENO	ACTIVO
13312	SEDE CENTRAL	74	64	SILLA GIRATORIA DE METAL	746483903951	28/11/2024	BUENO	ACTIVO
13313	SEDE CENTRAL	74	64	SILLA GIRATORIA DE METAL	746483903952	28/11/2024	BUENO	ACTIVO
13314	SEDE CENTRAL	74	64	SILLA GIRATORIA DE METAL	746483903953	28/11/2024	BUENO	ACTIVO
13315	SEDE CENTRAL	74	64	SILLA GIRATORIA DE METAL	746483903954	28/11/2024	BUENO	ACTIVO
13316	SEDE CENTRAL	74	64	SILLA GIRATORIA DE METAL	746483903955	28/11/2024	BUENO	ACTIVO
13317	SEDE CENTRAL	74	64	SILLA GIRATORIA DE METAL	746483903956	28/11/2024	BUENO	ACTIVO
13318	SEDE CENTRAL	74	64	SILLA GIRATORIA DE METAL	746483903963	26/12/2024	BUENO	ACTIVO
13319	SEDE CENTRAL	74	64	SILLA GIRATORIA DE METAL	746483903964	26/12/2024	BUENO	ACTIVO
13320	SEDE CENTRAL	74	64	SILLA GIRATORIA DE METAL	746483903974	26/12/2024	BUENO	ACTIVO
13321	SEDE CENTRAL	74	64	SILLA GIRATORIA DE METAL	746483903975	26/12/2024	BUENO	ACTIVO
13322	SEDE CENTRAL	74	64	SILLA GIRATORIA DE METAL	746483903976	26/12/2024	BUENO	ACTIVO
13323	SEDE CENTRAL	74	64	SILLA GIRATORIA DE METAL	746483903977	26/12/2024	BUENO	ACTIVO
13324	SEDE CENTRAL	74	64	SILLA GIRATORIA DE METAL	746483903978	26/12/2024	BUENO	ACTIVO
13325	SEDE CENTRAL	74	64	SILLA GIRATORIA DE METAL	746483903979	26/12/2024	BUENO	ACTIVO
13326	SEDE CENTRAL	74	64	SILLA GIRATORIA DE METAL	746483903980	26/12/2024	BUENO	ACTIVO
13327	SEDE CENTRAL	74	64	SILLA GIRATORIA DE METAL	746483903981	26/12/2024	BUENO	ACTIVO
13328	SEDE CENTRAL	74	64	SILLA GIRATORIA DE METAL	746483903982	26/12/2024	BUENO	ACTIVO
13329	SEDE CENTRAL	74	64	SILLA GIRATORIA DE METAL	746483903983	26/12/2024	BUENO	ACTIVO
13330	SEDE CENTRAL	74	64	SILLA GIRATORIA DE METAL	746483903984	26/12/2024	BUENO	ACTIVO
13331	SEDE CENTRAL	74	64	SILLA GIRATORIA DE METAL	746483903985	26/12/2024	BUENO	ACTIVO
13332	SEDE CENTRAL	74	64	SILLA GIRATORIA DE METAL	746483903986	26/12/2024	BUENO	ACTIVO
13333	SEDE CENTRAL	74	64	SILLA GIRATORIA DE METAL	746483903987	26/12/2024	BUENO	ACTIVO
13334	SEDE CENTRAL	74	64	SILLA GIRATORIA DE METAL	746483903988	26/12/2024	BUENO	ACTIVO
13335	SEDE CENTRAL	74	64	SILLA GIRATORIA DE METAL	746483903989	26/12/2024	BUENO	ACTIVO
13336	SEDE CENTRAL	74	64	SILLA GIRATORIA DE METAL	746483903990	26/12/2024	BUENO	ACTIVO

N°	Nombre del Local	Grupo	Clase	Denominación del bien	Código Patrimonial	Fecha de Adquisición	Estado	Condición
	A	B	C	D	E	F	G	H
13337	SEDE CENTRAL	74	64	SILLA GIRATORIA DE METAL	746483903991	26/12/2024	BUENO	ACTIVO
13338	SEDE CENTRAL	74	64	SILLA GIRATORIA DE METAL	746483903992	26/12/2024	BUENO	ACTIVO
13339	SEDE CENTRAL	74	64	SILLA GIRATORIA DE METAL	746483903993	26/12/2024	BUENO	ACTIVO
13340	SEDE CENTRAL	74	64	SILLA GIRATORIA DE METAL	746483903994	26/12/2024	BUENO	ACTIVO
13341	SEDE CENTRAL	74	64	SILLA GIRATORIA DE METAL	746483903995	26/12/2024	BUENO	ACTIVO
13342	SEDE CENTRAL	74	64	SILLA GIRATORIA DE METAL	746483903996	26/12/2024	BUENO	ACTIVO
13343	SEDE CENTRAL	74	64	SILLA GIRATORIA DE METAL	746483903997	26/12/2024	BUENO	ACTIVO
13344	SEDE CENTRAL	74	64	SILLA GIRATORIA DE METAL	746483903998	26/12/2024	BUENO	ACTIVO
13345	SEDE CENTRAL	74	64	SILLA GIRATORIA DE METAL	746483903999	26/12/2024	BUENO	ACTIVO
13346	SEDE CENTRAL	74	64	SILLA GIRATORIA DE METAL	746483904000	26/12/2024	BUENO	ACTIVO
13347	SEDE CENTRAL	74	64	SILLA GIRATORIA DE METAL	746483904001	26/12/2024	BUENO	ACTIVO
13348	SEDE CENTRAL	74	64	SILLA GIRATORIA DE METAL	746483904002	26/12/2024	BUENO	ACTIVO
13349	SEDE CENTRAL	74	64	SILLA GIRATORIA DE METAL	746483904003	26/12/2024	BUENO	ACTIVO
13350	SEDE CENTRAL	74	64	SILLA GIRATORIA DE METAL	746483904004	26/12/2024	BUENO	ACTIVO
13351	SEDE CENTRAL	74	64	SILLA GIRATORIA DE METAL	746483904005	26/12/2024	BUENO	ACTIVO
13352	SEDE CENTRAL	74	64	SILLA GIRATORIA DE METAL	746483904006	26/12/2024	BUENO	ACTIVO
13353	SEDE CENTRAL	74	64	SILLA GIRATORIA DE METAL	746483904007	26/12/2024	BUENO	ACTIVO
13354	SEDE CENTRAL	74	64	SILLA GIRATORIA DE METAL	746483904008	26/12/2024	BUENO	ACTIVO
13355	SEDE CENTRAL	74	64	SILLA GIRATORIA DE METAL	746483904009	26/12/2024	BUENO	ACTIVO
13356	SEDE CENTRAL	74	64	SILLA GIRATORIA DE METAL	746483904010	26/12/2024	BUENO	ACTIVO
13357	SEDE CENTRAL	74	64	SILLA GIRATORIA DE METAL	746483904011	26/12/2024	BUENO	ACTIVO
13358	SEDE CENTRAL	74	64	SILLA GIRATORIA DE METAL	746483904012	26/12/2024	BUENO	ACTIVO
13359	SEDE CENTRAL	74	64	SILLA GIRATORIA DE METAL	746483904013	26/12/2024	BUENO	ACTIVO
13360	SEDE CENTRAL	74	64	SILLA GIRATORIA DE METAL	746483904014	26/12/2024	BUENO	ACTIVO
13361	SEDE CENTRAL	74	64	SILLA GIRATORIA DE METAL	746483904015	26/12/2024	BUENO	ACTIVO
13362	SEDE CENTRAL	74	64	SILLA GIRATORIA DE METAL	746483904016	26/12/2024	BUENO	ACTIVO
13363	SEDE CENTRAL	74	64	SILLA GIRATORIA DE METAL	746483904017	26/12/2024	BUENO	ACTIVO
13364	SEDE CENTRAL	74	64	SILLA GIRATORIA DE METAL	746483904018	26/12/2024	BUENO	ACTIVO
13365	SEDE CENTRAL	74	64	SILLA GIRATORIA DE METAL CON BRAZOS	746483904019	26/12/2024	BUENO	ACTIVO
13366	SEDE CENTRAL	74	64	SILLA GIRATORIA DE METAL CON BRAZOS	746483904020	26/12/2024	BUENO	ACTIVO
13367	SEDE CENTRAL	74	64	SILLA GIRATORIA DE METAL CON BRAZOS	746483904021	26/12/2024	BUENO	ACTIVO
13368	SEDE CENTRAL	74	64	SILLA GIRATORIA DE METAL CON BRAZOS	746483904022	26/12/2024	BUENO	ACTIVO
13369	SEDE CENTRAL	74	64	SILLA GIRATORIA DE METAL CON BRAZOS	746483904023	26/12/2024	BUENO	ACTIVO
13370	SEDE CENTRAL	74	64	SILLA GIRATORIA DE METAL CON BRAZOS	746483904024	26/12/2024	BUENO	ACTIVO
13371	SEDE CENTRAL	74	64	SILLA GIRATORIA DE METAL CON BRAZOS	746483904025	26/12/2024	BUENO	ACTIVO
13372	SEDE CENTRAL	74	64	SILLA GIRATORIA DE METAL CON BRAZOS	746483904026	26/12/2024	BUENO	ACTIVO
13373	SEDE CENTRAL	74	64	SILLON FIJO DE MADERA	746487290010	3/12/2008	MALO	ACTIVO
13374	SEDE CENTRAL	74	64	SILLON FIJO DE MADERA	746487290011	3/12/2008	MALO	ACTIVO
13375	SEDE CENTRAL	74	64	SILLON FIJO DE MADERA	746487290014	3/12/2008	MALO	ACTIVO
13376	SEDE CENTRAL	74	64	SILLON GIRATORIO DE METAL	746489330401	16/04/2013	REGULAR	ACTIVO
13377	SEDE CENTRAL	74	64	SILLON GIRATORIO DE METAL	746489330402	16/04/2013	REGULAR	ACTIVO
13378	SEDE CENTRAL	74	64	SILLON GIRATORIO DE METAL	746489330464	22/06/2018	REGULAR	ACTIVO
13379	SEDE CENTRAL	74	64	SILLON GIRATORIO DE METAL	746489330525	22/12/2021	REGULAR	ACTIVO
13380	SEDE CENTRAL	74	64	SILLON GIRATORIO DE METAL	746489330533	22/12/2021	REGULAR	ACTIVO
13381	SEDE CENTRAL	74	64	SOFA DE MADERA	746490010036	16/07/2002	MALO	ACTIVO
13382	SEDE CENTRAL	74	64	VITRINA (OTRAS)	746497800008	3/10/2013	BUENO	ACTIVO
13383	SEDE CENTRAL	88	22	EXTINTOR	882225250042	2/04/1998	REGULAR	ACTIVO
13384	SEDE CENTRAL	88	22	EXTINTOR	882225250082	2/04/1998	MALO	ACTIVO
13385	SEDE CENTRAL	88	22	EXTINTOR	882225250093	2/04/1998	MALO	ACTIVO
13386	SEDE CENTRAL	88	22	EXTINTOR	882225250145	4/06/1997	REGULAR	ACTIVO
13387	SEDE CENTRAL	88	22	EXTINTOR	882225250161	4/06/1997	MALO	ACTIVO
13388	SEDE CENTRAL	88	22	EXTINTOR	882225250162	4/06/1997	MALO	ACTIVO
13389	SEDE CENTRAL	88	22	EXTINTOR	882225250163	4/06/1997	MALO	ACTIVO
13390	SEDE CENTRAL	88	22	EXTINTOR	882225250170	4/06/1997	MALO	ACTIVO
13391	SEDE CENTRAL	88	22	EXTINTOR	882225250178	29/10/1997	MALO	ACTIVO
13392	SEDE CENTRAL	88	22	EXTINTOR	882225250179	29/10/1997	MALO	ACTIVO

N°	Nombre del Local	Grupo	Clase	Denominación del bien	Código Patrimonial	Fecha de Adquisición	Estado	Condición
	A	B	C	D	E	F	G	H
13393	SEDE CENTRAL	88	22	EXTINTOR	882225250180	29/10/1997	MALO	ACTIVO
13394	SEDE CENTRAL	88	22	EXTINTOR	882225250181	29/10/1997	MALO	ACTIVO
13395	SEDE CENTRAL	88	22	EXTINTOR	882225250182	29/10/1997	MALO	ACTIVO
13396	SEDE CENTRAL	88	22	EXTINTOR	882225250184	29/10/1997	REGULAR	ACTIVO
13397	SEDE CENTRAL	88	22	EXTINTOR	882225250185	29/10/1997	REGULAR	ACTIVO
13398	SEDE CENTRAL	88	22	EXTINTOR	882225250271	28/10/2010	REGULAR	ACTIVO
13399	SEDE CENTRAL	88	22	EXTINTOR	882225250364	30/09/2014	REGULAR	ACTIVO
13400	SEDE CENTRAL	88	22	EXTINTOR	882225250372	30/09/2014	MALO	ACTIVO
13401	SEDE CENTRAL	88	22	EXTINTOR	882225250388	29/10/2014	MALO	ACTIVO
13402	SEDE CENTRAL	88	22	EXTINTOR	882225250468	1/06/2018	MALO	ACTIVO
13403	SEDE CENTRAL	95	22	AMPLIFICADOR DE SEÑAL DE VIDEO	952201260017	22/12/2021	MALO	ACTIVO
13404	SEDE CENTRAL	95	22	AUDIFONOS (MAYOR A 1/4 UIT)	952210510046	2/11/2015	BUENO	ACTIVO
13405	SEDE CENTRAL	95	22	CAMARA DE VIDEO	952214670030	14/11/2012	MALO	ACTIVO
13406	SEDE CENTRAL	95	22	CAMARA DE VIDEO	952214670031	14/11/2012	REGULAR	ACTIVO
13407	SEDE CENTRAL	95	22	CAMARA DE VIDEO	952214670033	14/11/2012	REGULAR	ACTIVO
13408	SEDE CENTRAL	95	22	CAMARA DE VIDEO DIGITAL	952214700025	28/12/2012	MALO	ACTIVO
13409	SEDE CENTRAL	95	22	CAMARA DE VIDEO DIGITAL	952214700031	7/11/2013	MALO	ACTIVO
13410	SEDE CENTRAL	95	22	CAMARA DE VIDEO DIGITAL	952214700041	11/12/2013	REGULAR	ACTIVO
13411	SEDE CENTRAL	95	22	CAMARA DE VIDEO DIGITAL	952214700045	21/10/2014	REGULAR	ACTIVO
13412	SEDE CENTRAL	95	22	CIRCUITO CERRADO DE VIDEO	952215990001	3/12/2012	MALO	ACTIVO
13413	SEDE CENTRAL	95	22	CIRCUITO CERRADO DE VIDEO	952215990003	29/10/2015	REGULAR	ACTIVO
13414	SEDE CENTRAL	95	22	CONCENTRADOR DE RED	952218160004	24/05/2001	MALO	ACTIVO
13415	SEDE CENTRAL	95	22	CONSOLA PARA CONTROL DE AUDIO	952218640004	5/12/2012	BUENO	ACTIVO
13416	SEDE CENTRAL	95	22	CONSOLA PARA CONTROL DE AUDIO	952218640011	22/05/2015	REGULAR	ACTIVO
13417	SEDE CENTRAL	95	22	EQUIPO DE SONIDO	952233750002	28/04/2006	MALO	ACTIVO
13418	SEDE CENTRAL	95	22	EQUIPO DE SONIDO	952233750003	30/05/2006	REGULAR	ACTIVO
13419	SEDE CENTRAL	95	22	EQUIPO DE SONIDO	952233750004	31/05/2006	BUENO	ACTIVO
13420	SEDE CENTRAL	95	22	EQUIPO DE SONIDO	952233750008	20/07/2006	MALO	ACTIVO
13421	SEDE CENTRAL	95	22	EQUIPO DE SONIDO	952233750014	27/12/2012	BUENO	ACTIVO
13422	SEDE CENTRAL	95	22	EQUIPO DE SONIDO	952233750015	25/10/2013	REGULAR	ACTIVO
13423	SEDE CENTRAL	95	22	EQUIPO DE SONIDO	952233750019	15/11/2013	MALO	ACTIVO
13424	SEDE CENTRAL	95	22	EQUIPO DE SONIDO	952233750027	11/12/2013	MALO	ACTIVO
13425	SEDE CENTRAL	95	22	EQUIPO DE SONIDO	952233750029	17/12/2013	MALO	ACTIVO
13426	SEDE CENTRAL	95	22	FILMADORA	952238290010	13/11/2014	MALO	ACTIVO
13427	SEDE CENTRAL	95	22	GRABADORA DIGITAL	952245650007	14/11/2012	REGULAR	ACTIVO
13428	SEDE CENTRAL	95	22	MEGAFONO	952253400032	30/09/2022	REGULAR	ACTIVO
13429	SEDE CENTRAL	95	22	MICROCOMPONENTE	952254840003	31/05/2006	REGULAR	ACTIVO
13430	SEDE CENTRAL	95	22	MICROFONO (OTROS)	952254910014	21/10/2004	MALO	ACTIVO
13431	SEDE CENTRAL	95	22	PROYECTOR	952266440027	18/05/2011	REGULAR	ACTIVO
13432	SEDE CENTRAL	95	22	PROYECTOR	952266440029	14/11/2011	MALO	ACTIVO
13433	SEDE CENTRAL	95	22	PROYECTOR	952266440047	29/11/2013	MALO	ACTIVO
13434	SEDE CENTRAL	95	22	PROYECTOR	952266440065	16/12/2013	REGULAR	ACTIVO
13435	SEDE CENTRAL	95	22	PROYECTOR	952266440072	16/12/2013	MALO	ACTIVO
13436	SEDE CENTRAL	95	22	PROYECTOR	952266440076	16/12/2013	MALO	ACTIVO
13437	SEDE CENTRAL	95	22	PROYECTOR	952266440077	16/12/2013	REGULAR	ACTIVO
13438	SEDE CENTRAL	95	22	PROYECTOR	952266440080	16/12/2013	REGULAR	ACTIVO
13439	SEDE CENTRAL	95	22	PROYECTOR	952266440081	16/12/2013	MALO	ACTIVO
13440	SEDE CENTRAL	95	22	PROYECTOR	952266440084	16/12/2013	MALO	ACTIVO
13441	SEDE CENTRAL	95	22	PROYECTOR	952266440107	1/12/2014	MALO	ACTIVO
13442	SEDE CENTRAL	95	22	PROYECTOR	952266440109	1/12/2014	MALO	ACTIVO
13443	SEDE CENTRAL	95	22	RADIOGRABADORA	952270030010	14/07/1995	REGULAR	ACTIVO
13444	SEDE CENTRAL	95	22	REPRODUCTOR DE DISCO BLU-RAY	952274490008	16/12/2013	MALO	ACTIVO
13445	SEDE CENTRAL	95	22	REPRODUCTOR DE DISCO BLU-RAY	952274490014	23/12/2013	MALO	ACTIVO
13446	SEDE CENTRAL	95	22	REPRODUCTOR DE DISCO BLU-RAY	952274490016	4/11/2014	REGULAR	ACTIVO
13447	SEDE CENTRAL	95	22	REPRODUCTOR DE DISCO BLU-RAY	952274490017	7/05/2015	MALO	ACTIVO
13448	SEDE CENTRAL	95	22	REPRODUCTOR DE DISCO BLU-RAY	952274490018	18/11/2015	BUENO	ACTIVO

N°	Nombre del Local	Grupo	Clase	Denominación del bien	Código Patrimonial	Fecha de Adquisición	Estado	Condición
	A	B	C	D	E	F	G	H
13449	SEDE CENTRAL	95	22	REPRODUCTOR DE DISCO DIGITAL VERSATIL - DVD PLAYER	952274800011	19/06/2006	REGULAR	ACTIVO
13450	SEDE CENTRAL	95	22	REPRODUCTOR DE DVD/CD/VCD/SVCD/MP3 Y OTROS	952274870009	12/12/2011	MALO	ACTIVO
13451	SEDE CENTRAL	95	22	SISTEMA DE PROTECCION Y SEGURIDAD PARA RED - FIREWALL	952278320001	1/03/2012	MALO	ACTIVO
13452	SEDE CENTRAL	95	22	SISTEMA DE PROTECCION Y SEGURIDAD PARA RED - FIREWALL	952278320003	23/04/2008	MALO	ACTIVO
13453	SEDE CENTRAL	95	22	SISTEMA DE PROTECCION Y SEGURIDAD PARA RED - FIREWALL	952278320004	23/04/2008	MALO	ACTIVO
13454	SEDE CENTRAL	95	22	SWITCH PARA RED	952281170039	23/04/2008	MALO	ACTIVO
13455	SEDE CENTRAL	95	22	SWITCH PARA RED	952281170047	23/04/2008	MALO	ACTIVO
13456	SEDE CENTRAL	95	22	SWITCH PARA RED	952281170067	21/09/2009	MALO	ACTIVO
13457	SEDE CENTRAL	95	22	SWITCH PARA RED	952281170073	1/02/2011	MALO	ACTIVO
13458	SEDE CENTRAL	95	22	SWITCH PARA RED	952281170088	31/10/2016	MALO	ACTIVO
13459	SEDE CENTRAL	95	22	TELEFONO	952282870294	28/05/2001	MALO	ACTIVO
13460	SEDE CENTRAL	95	22	TELEFONO	952282870555	2/07/2009	MALO	ACTIVO
13461	SEDE CENTRAL	95	22	TELEFONO	952282870560	2/07/2009	MALO	ACTIVO
13462	SEDE CENTRAL	95	22	TELEFONO	952282870710	2/07/2009	MALO	ACTIVO
13463	SEDE CENTRAL	95	22	TELEFONO	952282870711	2/07/2009	MALO	ACTIVO
13464	SEDE CENTRAL	95	22	TELEFONO	952282870767	2/07/2009	MALO	ACTIVO
13465	SEDE CENTRAL	95	22	TELEFONO	952282870849	2/07/2009	MALO	ACTIVO
13466	SEDE CENTRAL	95	22	TELEFONO	952282870887	2/07/2009	MALO	ACTIVO
13467	SEDE CENTRAL	95	22	TELEFONO	952282870889	2/07/2009	MALO	ACTIVO
13468	SEDE CENTRAL	95	22	TELEFONO	952282870895	2/07/2009	REGULAR	ACTIVO
13469	SEDE CENTRAL	95	22	TELEFONO	952282871268	2/11/2015	MALO	ACTIVO
13470	SEDE CENTRAL	95	22	TELEFONO	952282871276	2/11/2015	REGULAR	ACTIVO
13471	SEDE CENTRAL	95	22	TELEFONO	952282871315	2/11/2015	MALO	ACTIVO
13472	SEDE CENTRAL	95	22	TELEFONO	952282871316	2/11/2015	MALO	ACTIVO
13473	SEDE CENTRAL	95	22	TELEFONO	952282871535	31/08/2022	MALO	ACTIVO
13474	SEDE CENTRAL	95	22	TELEFONO	952282871536	31/08/2022	BUENO	ACTIVO
13475	SEDE CENTRAL	95	22	TELEVISOR LED	952285860001	17/02/2012	REGULAR	ACTIVO
13476	SEDE CENTRAL	11	22	EQUIPO PARA AIRE ACONDICIONADO TIPO DOMESTICO	112236140477	4/10/2024	BUENO	ACTIVO
13477	SEDE CENTRAL	11	22	EQUIPO PARA AIRE ACONDICIONADO TIPO DOMESTICO	112236140478	4/10/2024	BUENO	ACTIVO
13478	SEDE CENTRAL	74	64	SILLA FIJA DE METAL	746481873737	6/06/2024	BUENO	ACTIVO
13479	SEDE CENTRAL	74	64	SILLA FIJA DE METAL	746481873738	6/06/2024	BUENO	ACTIVO
13480	SEDE CENTRAL	74	64	SILLA FIJA DE METAL	746481873739	6/06/2024	BUENO	ACTIVO
13481	SEDE CENTRAL	74	64	SILLA FIJA DE METAL	746481873740	6/06/2024	BUENO	ACTIVO
13482	SEDE CENTRAL	74	64	SILLA FIJA DE METAL	746481873741	6/06/2024	BUENO	ACTIVO
13483	SEDE CENTRAL	74	64	SILLA FIJA DE METAL	746481873742	6/06/2024	BUENO	ACTIVO
13484	SEDE CENTRAL	74	64	SILLA FIJA DE METAL	746481873743	6/06/2024	BUENO	ACTIVO
13485	SEDE CENTRAL	74	64	SILLA GIRATORIA DE METAL	746483903786	6/06/2024	BUENO	ACTIVO
13486	SEDE CENTRAL	74	64	SILLA GIRATORIA DE METAL	746483903787	6/06/2024	BUENO	ACTIVO
13487	SEDE CENTRAL	74	64	SILLA GIRATORIA DE METAL	746483903788	6/06/2024	BUENO	ACTIVO
13488	SEDE CENTRAL	74	64	SILLA GIRATORIA DE METAL	746483903789	6/06/2024	BUENO	ACTIVO
13489	SEDE CENTRAL	74	64	SILLA GIRATORIA DE METAL	746483903790	6/06/2024	BUENO	ACTIVO
13490	SEDE CENTRAL	74	64	SILLA GIRATORIA DE METAL	746483903791	6/06/2024	BUENO	ACTIVO
13491	SEDE CENTRAL	74	64	SILLA GIRATORIA DE METAL	746483903792	6/06/2024	BUENO	ACTIVO
13492	SEDE CENTRAL	74	64	SILLA GIRATORIA DE METAL	746483903793	6/06/2024	BUENO	ACTIVO
13493	SEDE CENTRAL	74	64	SILLA GIRATORIA DE METAL	746483903794	6/06/2024	BUENO	ACTIVO
13494	SEDE CENTRAL	74	64	SILLA GIRATORIA DE METAL	746483903795	6/06/2024	BUENO	ACTIVO
13495	SEDE CENTRAL	74	64	SILLA GIRATORIA DE METAL	746483903796	6/06/2024	BUENO	ACTIVO
13496	SEDE CENTRAL	74	64	SILLA GIRATORIA DE METAL	746483903797	6/06/2024	BUENO	ACTIVO
13497	SEDE CENTRAL	74	64	SILLA GIRATORIA DE METAL	746483903798	6/06/2024	BUENO	ACTIVO
13498	SEDE CENTRAL	74	64	SILLA GIRATORIA DE METAL	746483903799	6/06/2024	BUENO	ACTIVO
13499	SEDE CENTRAL	74	64	SILLA GIRATORIA DE METAL	746483903800	6/06/2024	BUENO	ACTIVO
13500	SEDE CENTRAL	74	64	SILLA GIRATORIA DE METAL	746483903801	6/06/2024	BUENO	ACTIVO
13501	SEDE CENTRAL	74	64	SILLA GIRATORIA DE METAL	746483903802	6/06/2024	BUENO	ACTIVO
13502	SEDE CENTRAL	74	64	SILLA GIRATORIA DE METAL	746483903803	6/06/2024	BUENO	ACTIVO
13503	SEDE CENTRAL	74	64	SILLA GIRATORIA DE METAL	746483903804	6/06/2024	BUENO	ACTIVO
13504	SEDE CENTRAL	74	64	SILLA GIRATORIA DE METAL	746483903805	6/06/2024	BUENO	ACTIVO

N°	Nombre del Local	Grupo	Clase	Denominación del bien	Código Patrimonial	Fecha de Adquisición	Estado	Condición
	A	B	C	D	E	F	G	H
13505	SEDE CENTRAL	74	64	SILLA GIRATORIA DE METAL	746483903806	6/06/2024	BUENO	ACTIVO
13506	SEDE CENTRAL	74	64	SILLA GIRATORIA DE METAL	746483903807	6/06/2024	BUENO	ACTIVO
13507	SEDE CENTRAL	74	64	SILLA GIRATORIA DE METAL	746483903808	6/06/2024	BUENO	ACTIVO
13508	SEDE CENTRAL	74	64	SILLA GIRATORIA DE METAL	746483903809	6/06/2024	BUENO	ACTIVO
13509	SEDE CENTRAL	74	64	SILLA GIRATORIA DE METAL	746483903810	6/06/2024	BUENO	ACTIVO
13510	SEDE CENTRAL	74	64	SILLA GIRATORIA DE METAL	746483903811	6/06/2024	BUENO	ACTIVO
13511	SEDE CENTRAL	74	64	SILLA GIRATORIA DE METAL	746483903812	6/06/2024	BUENO	ACTIVO
13512	SEDE CENTRAL	74	64	SILLA GIRATORIA DE METAL	746483903813	6/06/2024	BUENO	ACTIVO
13513	SEDE CENTRAL	74	64	SILLA GIRATORIA DE METAL	746483903814	6/06/2024	BUENO	ACTIVO
13514	SEDE CENTRAL	74	64	SILLA GIRATORIA DE METAL	746483903815	6/06/2024	BUENO	ACTIVO
13515	SEDE CENTRAL	74	64	SILLA GIRATORIA DE METAL	746483903816	6/06/2024	BUENO	ACTIVO
13516	SEDE CENTRAL	74	64	SILLA GIRATORIA DE METAL	746483903817	6/06/2024	BUENO	ACTIVO
13517	SEDE CENTRAL	74	64	SILLA GIRATORIA DE METAL	746483903818	6/06/2024	BUENO	ACTIVO
13518	SEDE CENTRAL	74	64	SILLA GIRATORIA DE METAL	746483903819	6/06/2024	BUENO	ACTIVO
13519	SEDE CENTRAL	74	64	SILLA GIRATORIA DE METAL	746483903820	6/06/2024	BUENO	ACTIVO
13520	SEDE CENTRAL	74	64	SILLA GIRATORIA DE METAL	746483903821	6/06/2024	BUENO	ACTIVO
13521	SEDE CENTRAL	74	64	SILLA GIRATORIA DE METAL	746483903822	6/06/2024	BUENO	ACTIVO
13522	SEDE CENTRAL	74	64	SILLA GIRATORIA DE METAL	746483903823	6/06/2024	BUENO	ACTIVO
13523	SEDE CENTRAL	74	64	SILLA GIRATORIA DE METAL	746483903824	6/06/2024	BUENO	ACTIVO
13524	SEDE CENTRAL	74	64	SILLA GIRATORIA DE METAL	746483903825	6/06/2024	BUENO	ACTIVO
13525	SEDE CENTRAL	74	64	SILLA GIRATORIA DE METAL	746483903826	6/06/2024	BUENO	ACTIVO
13526	SEDE CENTRAL	74	64	SILLA GIRATORIA DE METAL	746483903827	6/06/2024	BUENO	ACTIVO
13527	SEDE CENTRAL	74	64	SILLA GIRATORIA DE METAL	746483903828	6/06/2024	BUENO	ACTIVO
13528	SEDE CENTRAL	74	64	SILLA GIRATORIA DE METAL	746483903829	6/06/2024	BUENO	ACTIVO
13529	SEDE CENTRAL	74	64	SILLA GIRATORIA DE METAL	746483903830	6/06/2024	BUENO	ACTIVO
13530	SEDE CENTRAL	74	64	SILLA GIRATORIA DE METAL	746483903831	6/06/2024	BUENO	ACTIVO
13531	SEDE CENTRAL	74	64	SILLA GIRATORIA DE METAL	746483903832	6/06/2024	BUENO	ACTIVO
13532	SEDE CENTRAL	74	64	SILLA GIRATORIA DE METAL	746483903833	6/06/2024	BUENO	ACTIVO
13533	SEDE CENTRAL	74	64	SILLA GIRATORIA DE METAL	746483903834	6/06/2024	BUENO	ACTIVO
13534	SEDE CENTRAL	74	64	SILLA GIRATORIA DE METAL	746483903835	6/06/2024	BUENO	ACTIVO
13535	SEDE CENTRAL	74	64	SILLA GIRATORIA DE METAL	746483903836	6/06/2024	BUENO	ACTIVO
13536	SEDE CENTRAL	74	64	SILLA GIRATORIA DE METAL	746483903837	6/06/2024	BUENO	ACTIVO
13537	SEDE CENTRAL	74	64	SILLA GIRATORIA DE METAL	746483903838	6/06/2024	BUENO	ACTIVO
13538	SEDE CENTRAL	74	64	SILLA GIRATORIA DE METAL	746483903839	6/06/2024	BUENO	ACTIVO
13539	SEDE CENTRAL	74	64	SILLA GIRATORIA DE METAL	746483903840	6/06/2024	BUENO	ACTIVO
13540	SEDE CENTRAL	74	64	SILLA GIRATORIA DE METAL	746483903841	6/06/2024	BUENO	ACTIVO
13541	SEDE CENTRAL	74	64	SILLA GIRATORIA DE METAL	746483903842	6/06/2024	BUENO	ACTIVO
13542	SEDE CENTRAL	74	64	SILLA GIRATORIA DE METAL	746483903843	6/06/2024	BUENO	ACTIVO
13543	SEDE CENTRAL	74	64	SILLA GIRATORIA DE METAL	746483903844	6/06/2024	BUENO	ACTIVO
13544	SEDE CENTRAL	74	64	SILLA GIRATORIA DE METAL	746483903845	6/06/2024	BUENO	ACTIVO
13545	SEDE CENTRAL	74	64	SILLA GIRATORIA DE METAL	746483903846	6/06/2024	BUENO	ACTIVO
13546	SEDE CENTRAL	74	64	SILLA GIRATORIA DE METAL	746483903847	6/06/2024	BUENO	ACTIVO
13547	SEDE CENTRAL	74	64	SILLA GIRATORIA DE METAL	746483903848	6/06/2024	BUENO	ACTIVO
13548	SEDE CENTRAL	74	64	SILLA GIRATORIA DE METAL	746483903849	6/06/2024	BUENO	ACTIVO
13549	SEDE CENTRAL	74	64	SILLA GIRATORIA DE METAL	746483903850	6/06/2024	BUENO	ACTIVO
13550	SEDE CENTRAL	74	64	SILLA GIRATORIA DE METAL	746483903851	6/06/2024	BUENO	ACTIVO
13551	SEDE CENTRAL	74	64	SILLA GIRATORIA DE METAL	746483903852	6/06/2024	BUENO	ACTIVO
13552	SEDE CENTRAL	74	64	SILLA GIRATORIA DE METAL	746483903853	6/06/2024	BUENO	ACTIVO
13553	SEDE CENTRAL	74	64	SILLA GIRATORIA DE METAL	746483903854	6/06/2024	BUENO	ACTIVO
13554	SEDE CENTRAL	74	64	SILLA GIRATORIA DE METAL	746483903855	6/06/2024	BUENO	ACTIVO
13555	SEDE CENTRAL	74	64	SILLA GIRATORIA DE METAL	746483903856	6/06/2024	BUENO	ACTIVO
13556	SEDE CENTRAL	74	64	SILLA GIRATORIA DE METAL	746483903857	6/06/2024	BUENO	ACTIVO
13557	SEDE CENTRAL	74	64	SILLA GIRATORIA DE METAL	746483903858	6/06/2024	BUENO	ACTIVO
13558	SEDE CENTRAL	74	64	SILLA GIRATORIA DE METAL	746483903859	6/06/2024	BUENO	ACTIVO
13559	SEDE CENTRAL	74	64	SILLA GIRATORIA DE METAL	746483903860	6/06/2024	BUENO	ACTIVO
13560	SEDE CENTRAL	74	64	SILLA GIRATORIA DE METAL	746483903861	6/06/2024	BUENO	ACTIVO

N°	Nombre del Local	Grupo	Clase	Denominación del bien	Código Patrimonial	Fecha de Adquisición	Estado	Condición
	A	B	C	D	E	F	G	H
13561	SEDE CENTRAL	74	64	SILLA GIRATORIA DE METAL	746483903862	6/06/2024	BUENO	ACTIVO
13562	SEDE CENTRAL	74	64	SILLA GIRATORIA DE METAL	746483903863	6/06/2024	BUENO	ACTIVO
13563	SEDE CENTRAL	74	64	SILLA GIRATORIA DE METAL	746483903864	6/06/2024	BUENO	ACTIVO
13564	SEDE CENTRAL	74	64	SILLA GIRATORIA DE METAL	746483903865	6/06/2024	BUENO	ACTIVO
13565	SEDE CENTRAL	74	64	SILLA GIRATORIA DE METAL	746483903866	6/06/2024	BUENO	ACTIVO
13566	SEDE CENTRAL	74	64	SILLA GIRATORIA DE METAL	746483903867	6/06/2024	BUENO	ACTIVO
13567	SEDE CENTRAL	74	64	SILLA GIRATORIA DE METAL	746483903868	6/06/2024	BUENO	ACTIVO
13568	SEDE CENTRAL	74	64	SILLA GIRATORIA DE METAL	746483903869	6/06/2024	BUENO	ACTIVO
13569	SEDE CENTRAL	74	64	SILLA GIRATORIA DE METAL	746483903870	6/06/2024	BUENO	ACTIVO
13570	SEDE CENTRAL	74	64	SILLA GIRATORIA DE METAL	746483903871	6/06/2024	BUENO	ACTIVO
13571	SEDE CENTRAL	74	64	SILLA GIRATORIA DE METAL	746483903872	6/06/2024	BUENO	ACTIVO
13572	SEDE CENTRAL	74	64	SILLA GIRATORIA DE METAL	746483903873	6/06/2024	BUENO	ACTIVO
13573	SEDE CENTRAL	74	64	SILLA GIRATORIA DE METAL	746483903874	6/06/2024	BUENO	ACTIVO
13574	SEDE CENTRAL	74	64	SILLA GIRATORIA DE METAL	746483903875	6/06/2024	BUENO	ACTIVO
13575	SEDE CENTRAL	74	64	SILLA GIRATORIA DE METAL	746483903876	6/06/2024	BUENO	ACTIVO
13576	SEDE CENTRAL	74	64	SILLA GIRATORIA DE METAL	746483903877	6/06/2024	BUENO	ACTIVO
13577	SEDE CENTRAL	74	64	SILLA GIRATORIA DE METAL	746483903878	6/06/2024	BUENO	ACTIVO
13578	SEDE CENTRAL	74	64	SILLA GIRATORIA DE METAL	746483903879	6/06/2024	BUENO	ACTIVO
13579	SEDE CENTRAL	74	64	SILLA GIRATORIA DE METAL	746483903881	6/06/2024	BUENO	ACTIVO
13580	SEDE CENTRAL	74	64	SILLA GIRATORIA DE METAL	746483903882	6/06/2024	BUENO	ACTIVO
13581	SEDE CENTRAL	74	64	SILLA GIRATORIA DE METAL	746483903883	6/06/2024	BUENO	ACTIVO
13582	SEDE CENTRAL	74	64	SILLA GIRATORIA DE METAL	746483903884	6/06/2024	BUENO	ACTIVO
13583	SEDE CENTRAL	74	64	SILLA GIRATORIA DE METAL	746483903885	6/06/2024	BUENO	ACTIVO
13584	SEDE CENTRAL	74	64	SILLA GIRATORIA DE METAL	746483903886	6/06/2024	BUENO	ACTIVO
13585	SEDE CENTRAL	74	64	SILLA GIRATORIA DE METAL	746483903887	6/06/2024	BUENO	ACTIVO
13586	SEDE CENTRAL	74	64	SILLA GIRATORIA DE METAL	746483903888	6/06/2024	BUENO	ACTIVO
13587	SEDE CENTRAL	74	64	SILLA GIRATORIA DE METAL	746483903889	6/06/2024	BUENO	ACTIVO
13588	SEDE CENTRAL	74	64	SILLA GIRATORIA DE METAL	746483903890	6/06/2024	BUENO	ACTIVO
13589	SEDE CENTRAL	74	64	SILLA GIRATORIA DE METAL	746483903891	6/06/2024	BUENO	ACTIVO
13590	SEDE CENTRAL	74	64	SILLA GIRATORIA DE METAL	746483903892	6/06/2024	BUENO	ACTIVO
13591	SEDE CENTRAL	74	64	SILLA GIRATORIA DE METAL	746483903893	6/06/2024	BUENO	ACTIVO
13592	SEDE CENTRAL	74	64	SILLA GIRATORIA DE METAL	746483903894	6/06/2024	BUENO	ACTIVO
13593	SEDE CENTRAL	74	64	SILLA GIRATORIA DE METAL	746483903896	6/06/2024	BUENO	ACTIVO
13594	SEDE CENTRAL	74	64	SILLA GIRATORIA DE METAL	746483903897	6/06/2024	BUENO	ACTIVO
13595	SEDE CENTRAL	74	64	SILLA GIRATORIA DE METAL	746483903898	6/06/2024	BUENO	ACTIVO
13596	SEDE CENTRAL	74	64	SILLA GIRATORIA DE METAL	746483903899	6/06/2024	BUENO	ACTIVO
13597	SEDE CENTRAL	74	64	SILLA GIRATORIA DE METAL	746483903900	6/06/2024	BUENO	ACTIVO
13598	SEDE CENTRAL	74	64	SILLA GIRATORIA DE METAL	746483903901	6/06/2024	BUENO	ACTIVO
13599	SEDE CENTRAL	74	64	SILLA GIRATORIA DE METAL	746483903904	6/06/2024	BUENO	ACTIVO
13600	SEDE CENTRAL	74	64	SILLA GIRATORIA DE METAL	746483903905	6/06/2024	BUENO	ACTIVO
13601	SEDE CENTRAL	74	64	SILLA GIRATORIA DE METAL	746483903906	6/06/2024	BUENO	ACTIVO
13602	SEDE CENTRAL	74	64	SILLA GIRATORIA DE METAL	746483903907	6/06/2024	BUENO	ACTIVO
13603	SEDE CENTRAL	74	64	SILLA GIRATORIA DE METAL	746483903908	6/06/2024	BUENO	ACTIVO
13604	SEDE CENTRAL	74	64	SILLA GIRATORIA DE METAL	746483903909	6/06/2024	BUENO	ACTIVO
13605	SEDE CENTRAL	74	64	SILLA GIRATORIA DE METAL	746483903910	6/06/2024	BUENO	ACTIVO
13606	SEDE CENTRAL	74	64	SILLA GIRATORIA DE METAL	746483903911	6/06/2024	BUENO	ACTIVO
13607	SEDE CENTRAL	74	64	SILLA GIRATORIA DE METAL	746483903912	6/06/2024	BUENO	ACTIVO
13608	SEDE CENTRAL	74	64	SILLA GIRATORIA DE METAL	746483903913	6/06/2024	BUENO	ACTIVO
13609	SEDE CENTRAL	74	64	SILLA GIRATORIA DE METAL	746483903914	6/06/2024	BUENO	ACTIVO
13610	SEDE CENTRAL	74	64	SILLA GIRATORIA DE METAL	746483903915	6/06/2024	BUENO	ACTIVO
13611	SEDE CENTRAL	74	64	SILLA GIRATORIA DE METAL	746483903916	6/06/2024	BUENO	ACTIVO
13612	SEDE CENTRAL	74	64	SILLA GIRATORIA DE METAL	746483903917	6/06/2024	BUENO	ACTIVO
13613	SEDE CENTRAL	74	64	SILLON GIRATORIO DE METAL	746489330538	5/06/2024	BUENO	ACTIVO
13614	SEDE CENTRAL	11	22	VENTILADOR ELECTRICO PARA MESA O DE PIE	112279700450	13/12/2022	BUENO	ACTIVO
13615	SEDE CENTRAL	11	22	VENTILADOR ELECTRICO PARA MESA O DE PIE	112279700556	13/12/2022	BUENO	ACTIVO
13616	SEDE CENTRAL	11	22	VENTILADOR ELECTRICO PARA MESA O DE PIE	112279700578	13/12/2022	BUENO	ACTIVO

N°	Nombre del Local	Grupo	Clase	Denominación del bien	Código Patrimonial	Fecha de Adquisición	Estado	Condición
	A	B	C	D	E	F	G	H
13617	SEDE CENTRAL	32	22	HORNO MICROONDAS	322260610091	17/08/2022	REGULAR	ACTIVO
13618	SEDE CENTRAL	53	22	SIRENA MOVIL (MAYOR A 1/4 UIT)	532295690001	11/11/2014	REGULAR	ACTIVO
13619	SEDE CENTRAL	74	64	CASILLERO DE METAL - LOCKER	746428980041	5/11/2013	REGULAR	ACTIVO
13620	SEDE CENTRAL	74	64	CASILLERO DE METAL - LOCKER	746428980055	8/05/2015	REGULAR	ACTIVO
13621	SEDE CENTRAL	74	64	ESCRITORIO DE MELAMINA	746437450390	20/02/2020	REGULAR	ACTIVO
13622	SEDE CENTRAL	74	64	MESA DE MELAMINA	746450560341	13/12/2018	REGULAR	ACTIVO
13623	SEDE CENTRAL	74	64	SILLA FIJA DE METAL	746481872133	22/09/2010	REGULAR	ACTIVO
13624	SEDE CENTRAL	74	64	SILLA FIJA DE METAL	746481872251	22/09/2010	REGULAR	ACTIVO
13625	SEDE CENTRAL	74	64	SILLA FIJA DE METAL	746481872508	1/12/2010	BUENO	ACTIVO
13626	SEDE CENTRAL	74	64	SILLA FIJA DE METAL	746481872589	1/12/2010	REGULAR	ACTIVO
13627	SEDE CENTRAL	74	64	SILLA FIJA DE METAL	746481872704	1/12/2010	REGULAR	ACTIVO
13628	SEDE CENTRAL	74	64	SILLA GIRATORIA DE METAL	746483903766	29/12/2023	BUENO	ACTIVO
13629	SEDE CENTRAL	74	64	SILLA GIRATORIA DE METAL	746483903768	29/12/2023	BUENO	ACTIVO
13630	SEDE CENTRAL	74	64	SOFA DE MADERA	746490010038	9/07/2007	REGULAR	ACTIVO
13631	SEDE CENTRAL	95	22	EQUIPO DE POSICIONAMIENTO - GPS	952231860013	16/06/2014	REGULAR	ACTIVO
13632	SEDE CENTRAL	74	64	PIZARRA ACRILICA	746473050122	3/09/2007	REGULAR	ACTIVO
13633	SEDE CENTRAL	11	22	EQUIPO PARA AIRE ACONDICIONADO TIPO DOMESTICO	112236140341	23/11/2017	REGULAR	ACTIVO
13634	SEDE CENTRAL	11	22	EQUIPO PARA AIRE ACONDICIONADO TIPO DOMESTICO	112236140393	14/12/2020	REGULAR	ACTIVO
13635	SEDE CENTRAL	11	22	EQUIPO PARA AIRE ACONDICIONADO TIPO DOMESTICO	112236140400	10/12/2020	REGULAR	ACTIVO
13636	SEDE CENTRAL	74	08	IMPRESORA PARA PLANOS - PLOTTERS	740850000001	23/12/2013	REGULAR	ACTIVO
13637	SEDE CENTRAL	74	64	MÓDULO DE MELAMINA	746460980825	6/09/2016	REGULAR	ACTIVO
13638	SEDE CENTRAL	74	64	MÓDULO DE MELAMINA	746460980828	6/09/2016	REGULAR	ACTIVO
13639	SEDE CENTRAL	74	64	MÓDULO DE MELAMINA	746460980832	6/09/2016	REGULAR	ACTIVO
13640	SEDE CENTRAL	74	64	GABINETE DE METAL	746444910097	9/11/2023	BUENO	ACTIVO
13641	SEDE CENTRAL	46	22	EQUIPO DE ILUMINACION DE EMERGENCIA	462247850320	30/09/2021	REGULAR	ACTIVO
13642	SEDE CENTRAL	11	22	EQUIPO PARA AIRE ACONDICIONADO TIPO DOMESTICO	112236140392	14/12/2020	REGULAR	ACTIVO
13643	SEDE CENTRAL	11	22	VENTILADOR ELECTRICO PARA MESA O DE PIE	112279700392	5/02/2014	REGULAR	ACTIVO
13644	SEDE CENTRAL	11	22	VENTILADOR ELECTRICO PARA MESA O DE PIE	112279700425	26/12/2019	REGULAR	ACTIVO
13645	SEDE CENTRAL	53	64	BOTIQUIN DE METAL	536411920001	14/09/1995	REGULAR	ACTIVO
13646	SEDE CENTRAL	74	22	EQUIPO MULTIFUNCIONAL COPIADORA FAX IMPRESORA SCANNER	742223580007	28/08/2019	REGULAR	ACTIVO
13647	SEDE CENTRAL	74	22	SURTIDOR DE AGUA ELECTRICO - DISPENSADOR ELECTRICO	742299890085	12/08/2013	REGULAR	ACTIVO
13648	SEDE CENTRAL	74	64	ARCHIVADOR DE METAL	746403890977	17/12/2013	REGULAR	ACTIVO
13649	SEDE CENTRAL	74	64	ESCALERA METALICA	746435760013	11/02/2011	REGULAR	ACTIVO
13650	SEDE CENTRAL	74	64	ESCRITORIO DE MELAMINA	746437450304	26/05/2016	REGULAR	ACTIVO
13651	SEDE CENTRAL	74	64	ESCRITORIO DE METAL Y MELAMINA	746438810243	7/01/2011	REGULAR	ACTIVO
13652	SEDE CENTRAL	74	64	ESTANTE DE MELAMINA	746441520047	30/12/2014	REGULAR	ACTIVO
13653	SEDE CENTRAL	74	64	ESTANTE DE MELAMINA	746441520048	30/12/2014	REGULAR	ACTIVO
13654	SEDE CENTRAL	74	64	MESA DE MELAMINA	746450560176	8/04/2014	REGULAR	ACTIVO
13655	SEDE CENTRAL	74	64	MESA DE MELAMINA	746450560278	4/05/2016	REGULAR	ACTIVO
13656	SEDE CENTRAL	74	64	MESITA LATERAL DE MADERA	746458820154	18/09/2019	REGULAR	ACTIVO
13657	SEDE CENTRAL	74	64	MÓDULO DE MELAMINA	746460980946	21/12/2022	REGULAR	ACTIVO
13658	SEDE CENTRAL	74	64	MÓDULO DE MELAMINA	746460980948	21/12/2022	REGULAR	ACTIVO
13659	SEDE CENTRAL	74	64	PANTALLA ECRAN	746466950091	20/12/2023	BUENO	ACTIVO
13660	SEDE CENTRAL	74	64	SILLA FIJA DE METAL	746481873607	28/08/2023	BUENO	ACTIVO
13661	SEDE CENTRAL	74	64	SILLA FIJA DE METAL	746481873608	28/08/2023	BUENO	ACTIVO
13662	SEDE CENTRAL	74	64	SILLA FIJA DE METAL	746481873616	28/08/2023	BUENO	ACTIVO
13663	SEDE CENTRAL	74	64	SILLA FIJA DE METAL	746481873618	28/08/2023	BUENO	ACTIVO
13664	SEDE CENTRAL	74	64	SILLA FIJA DE METAL	746481873619	28/08/2023	BUENO	ACTIVO
13665	SEDE CENTRAL	74	64	SILLA FIJA DE METAL	746481873620	28/08/2023	BUENO	ACTIVO
13666	SEDE CENTRAL	74	64	SILLA FIJA DE METAL	746481873621	28/08/2023	BUENO	ACTIVO
13667	SEDE CENTRAL	74	64	SILLA FIJA DE METAL	746481873623	28/08/2023	BUENO	ACTIVO
13668	SEDE CENTRAL	74	64	SILLA FIJA DE METAL	746481873624	28/08/2023	BUENO	ACTIVO
13669	SEDE CENTRAL	74	64	SILLA FIJA DE METAL	746481873633	28/08/2023	BUENO	ACTIVO
13670	SEDE CENTRAL	74	64	SILLA FIJA DE METAL	746481873636	28/08/2023	BUENO	ACTIVO
13671	SEDE CENTRAL	74	64	SILLA FIJA DE METAL	746481873637	28/08/2023	BUENO	ACTIVO
13672	SEDE CENTRAL	74	64	SILLA FIJA DE METAL	746481873639	28/08/2023	BUENO	ACTIVO

N°	Nombre del Local	Grupo	Clase	Denominación del bien	Código Patrimonial	Fecha de Adquisición	Estado	Condición
	A	B	C	D	E	F	G	H
13673	SEDE CENTRAL	74	64	SILLA FIJA DE METAL	746481873640	28/08/2023	BUENO	ACTIVO
13674	SEDE CENTRAL	74	64	SILLA GIRATORIA DE METAL CON BRAZOS	746483903362	17/12/2021	REGULAR	ACTIVO
13675	SEDE CENTRAL	74	64	SILLA GIRATORIA DE METAL CON BRAZOS	746483903394	17/12/2021	REGULAR	ACTIVO
13676	SEDE CENTRAL	88	22	EXTINTOR	882225250405	29/10/2014	REGULAR	ACTIVO
13677	SEDE CENTRAL	88	22	EXTINTOR	882225250438	1/06/2018	REGULAR	ACTIVO
13678	SEDE CENTRAL	88	22	EXTINTOR	882225250491	1/06/2018	REGULAR	ACTIVO
13679	SEDE CENTRAL	95	22	CAMARA DE VIDEO DIGITAL IP TIPO DOMO	952214700050	24/07/2023	BUENO	ACTIVO
13680	SEDE CENTRAL	95	22	CAMARA DE VIDEO DIGITAL IP TIPO DOMO	952214700051	24/10/2023	BUENO	ACTIVO
13681	SEDE CENTRAL	95	22	CAMARA DE VIDEO DIGITAL IP TIPO DOMO	952214700052	24/10/2023	BUENO	ACTIVO
13682	SEDE CENTRAL	95	22	CAMARA DE VIDEO DIGITAL IP TIPO DOMO	952214700053	24/10/2023	BUENO	ACTIVO
13683	SEDE CENTRAL	95	22	CAMARA DE VIDEO DIGITAL IP TIPO DOMO	952214700054	24/10/2023	BUENO	ACTIVO
13684	SEDE CENTRAL	95	22	RADIOGRABADORA CON REPRODUCTOR DE DISCO COMPACTO	952270480003	13/03/2007	REGULAR	ACTIVO
13685	SEDE CENTRAL	95	22	TELEFONO	952282870861	2/07/2009	REGULAR	ACTIVO
13686	SEDE CENTRAL	46	22	EQUIPO DE ILUMINACION DE EMERGENCIA	462247850418	11/11/2022	REGULAR	ACTIVO
13687	SEDE CENTRAL	46	22	EQUIPO DE ILUMINACION DE EMERGENCIA	462247850421	11/11/2022	BUENO	ACTIVO
13688	SEDE CENTRAL	46	22	EQUIPO DE ILUMINACION DE EMERGENCIA	462247850420	11/11/2022	REGULAR	ACTIVO
13689	SEDE CENTRAL	88	22	EXTINTOR	882225250492	1/06/2018	REGULAR	ACTIVO
13690	SEDE CENTRAL	46	22	EQUIPO DE ILUMINACION DE EMERGENCIA	462247850149	14/09/2018	REGULAR	ACTIVO
13691	SEDE CENTRAL	88	22	EXTINTOR	882225250460	1/06/2018	REGULAR	ACTIVO
13692	SEDE CENTRAL	46	22	EQUIPO DE ILUMINACION DE EMERGENCIA	462247850416	11/11/2022	REGULAR	ACTIVO
13693	SEDE CENTRAL	88	22	EXTINTOR	882225250490	1/06/2018	REGULAR	ACTIVO
13694	SEDE CENTRAL	11	22	EQUIPO PARA AIRE ACONDICIONADO TIPO DOMESTICO	112236140348	23/11/2017	REGULAR	ACTIVO
13695	SEDE CENTRAL	46	22	ACUMULADOR DE ENERGIA - EQUIPO DE UPS	462200500046	16/12/2021	REGULAR	ACTIVO
13696	SEDE CENTRAL	46	22	EQUIPO DE ILUMINACION DE EMERGENCIA	462247850419	11/11/2022	REGULAR	ACTIVO
13697	SEDE CENTRAL	46	22	EQUIPO DE ILUMINACION DE EMERGENCIA	462247850458	11/11/2022	REGULAR	ACTIVO
13698	SEDE CENTRAL	46	22	EQUIPO DE ILUMINACION DE EMERGENCIA	462247850459	11/11/2022	REGULAR	ACTIVO
13699	SEDE CENTRAL	88	22	EXTINTOR	882225250462	1/06/2018	REGULAR	ACTIVO
13700	SEDE CENTRAL	46	22	EQUIPO DE ILUMINACION DE EMERGENCIA	462247850460	11/11/2022	REGULAR	ACTIVO
13701	SEDE CENTRAL	46	22	EQUIPO DE ILUMINACION DE EMERGENCIA	462247850417	11/11/2022	MALO	ACTIVO
13702	SEDE CENTRAL	46	22	EQUIPO DE ILUMINACION DE EMERGENCIA	462247850404	11/11/2022	BUENO	ACTIVO
13703	SEDE CENTRAL	74	64	GABINETE DE METAL	746444910095	9/11/2023	BUENO	ACTIVO
13704	SEDE CENTRAL	74	64	GABINETE DE METAL	746444910112	9/11/2023	BUENO	ACTIVO
13705	SEDE CENTRAL	74	64	GABINETE DE METAL	746444910113	9/11/2023	BUENO	ACTIVO
13706	SEDE CENTRAL	46	22	EQUIPO DE ILUMINACION DE EMERGENCIA	462247850462	5/12/2023	BUENO	ACTIVO
13707	SEDE CENTRAL	46	22	EQUIPO DE ILUMINACION DE EMERGENCIA	462247850463	5/12/2023	BUENO	ACTIVO
13708	SEDE CENTRAL	46	22	EQUIPO DE ILUMINACION DE EMERGENCIA	462247850464	5/12/2023	BUENO	ACTIVO
13709	SEDE CENTRAL	46	22	EQUIPO DE ILUMINACION DE EMERGENCIA	462247850465	5/12/2023	BUENO	ACTIVO
13710	SEDE CENTRAL	46	22	EQUIPO DE ILUMINACION DE EMERGENCIA	462247850466	5/12/2023	BUENO	ACTIVO
13711	SEDE CENTRAL	46	22	EQUIPO DE ILUMINACION DE EMERGENCIA	462247850467	5/12/2023	BUENO	ACTIVO
13712	SEDE CENTRAL	46	22	EQUIPO DE ILUMINACION DE EMERGENCIA	462247850468	5/12/2023	BUENO	ACTIVO
13713	SEDE CENTRAL	46	22	EQUIPO DE ILUMINACION DE EMERGENCIA	462247850469	5/12/2023	BUENO	ACTIVO
13714	SEDE CENTRAL	46	22	EQUIPO DE ILUMINACION DE EMERGENCIA	462247850470	5/12/2023	BUENO	ACTIVO
13715	SEDE CENTRAL	46	22	EQUIPO DE ILUMINACION DE EMERGENCIA	462247850471	5/12/2023	BUENO	ACTIVO
13716	SEDE CENTRAL	46	22	EQUIPO DE ILUMINACION DE EMERGENCIA	462247850472	5/12/2023	BUENO	ACTIVO
13717	SEDE CENTRAL	46	22	EQUIPO DE ILUMINACION DE EMERGENCIA	462247850473	5/12/2023	BUENO	ACTIVO
13718	SEDE CENTRAL	46	22	EQUIPO DE ILUMINACION DE EMERGENCIA	462247850474	5/12/2023	BUENO	ACTIVO
13719	SEDE CENTRAL	46	22	EQUIPO DE ILUMINACION DE EMERGENCIA	462247850475	5/12/2023	BUENO	ACTIVO
13720	SEDE CENTRAL	46	22	EQUIPO DE ILUMINACION DE EMERGENCIA	462247850476	5/12/2023	BUENO	ACTIVO
13721	SEDE CENTRAL	46	22	EQUIPO DE ILUMINACION DE EMERGENCIA	462247850477	5/12/2023	BUENO	ACTIVO
13722	SEDE CENTRAL	46	22	EQUIPO DE ILUMINACION DE EMERGENCIA	462247850478	5/12/2023	BUENO	ACTIVO
13723	SEDE CENTRAL	74	08	LECTORA DE TARJETA INTELIGENTE	740870950019	17/11/2020	BUENO	ACTIVO
13724	SEDE CENTRAL	74	08	LECTORA DE TARJETA INTELIGENTE	740870950030	17/11/2020	REGULAR	ACTIVO
13725	SEDE CENTRAL	46	22	EQUIPO DE ILUMINACION DE EMERGENCIA	462247850316	30/09/2021	REGULAR	ACTIVO
13726	SEDE CENTRAL	46	22	TRANSFORMADOR (MAYOR A 1/4 UIT)	462299500012	23/03/2015	REGULAR	ACTIVO
13727	SEDE CENTRAL	88	22	EXTINTOR	882225250498	1/06/2018	REGULAR	ACTIVO
13728	SEDE CENTRAL	88	22	EXTINTOR	882225250373	30/09/2014	REGULAR	ACTIVO

N°	Nombre del Local	Grupo	Clase	Denominación del bien	Código Patrimonial	Fecha de Adquisición	Estado	Condición
	A	B	C	D	E	F	G	H
13729	SEDE CENTRAL	88	22	EXTINTOR	882225250413	10/02/2015	REGULAR	ACTIVO
13730	SEDE CENTRAL	11	22	EQUIPO PARA AIRE ACONDICIONADO TIPO DOMESTICO	112236140351	23/11/2017	REGULAR	ACTIVO
13731	SEDE CENTRAL	88	22	EXTINTOR	882225250495	1/06/2018	REGULAR	ACTIVO
13732	SEDE CENTRAL	11	22	EXTRACTOR DE AIRE	112248020046	8/04/2015	REGULAR	ACTIVO
13733	SEDE CENTRAL	95	22	CAMARA DE VIDEO	952214670046	23/12/2020	REGULAR	ACTIVO
13734	SEDE CENTRAL	11	22	EXTRACTOR DE AIRE	112248020047	8/04/2015	REGULAR	ACTIVO
13735	SEDE CENTRAL	46	22	EQUIPO DE ILUMINACION DE EMERGENCIA	462247850324	30/09/2021	REGULAR	ACTIVO
13736	SEDE CENTRAL	11	22	EXTRACTOR DE AIRE	112248020048	8/04/2015	REGULAR	ACTIVO
13737	SEDE CENTRAL	11	22	VENTILADOR ELECTRICO PARA MESA O DE PIE	112279700541	13/12/2022	REGULAR	ACTIVO
13738	SEDE CENTRAL	95	22	REPRODUCTOR DE DISCO BLU-RAY	952274490011	17/12/2013	REGULAR	ACTIVO
13739	SEDE CENTRAL	46	22	REFLECTOR	462282280001	22/10/2021	BUENO	ACTIVO
13740	SEDE CENTRAL	46	22	REFLECTOR	462282280002	22/10/2021	REGULAR	ACTIVO
13741	SEDE CENTRAL	46	22	REFLECTOR	462282280003	22/10/2021	REGULAR	ACTIVO
13742	SEDE CENTRAL	46	22	REFLECTOR	462282280004	22/10/2021	REGULAR	ACTIVO
13743	SEDE CENTRAL	46	22	REFLECTOR	462282280005	22/10/2021	REGULAR	ACTIVO
13744	SEDE CENTRAL	46	22	REFLECTOR	462282280006	22/10/2021	REGULAR	ACTIVO
13745	SEDE CENTRAL	46	22	REFLECTOR	462282280007	22/10/2021	REGULAR	ACTIVO
13746	SEDE CENTRAL	46	22	REFLECTOR	462282280008	22/10/2021	REGULAR	ACTIVO
13747	SEDE CENTRAL	46	22	REFLECTOR	462282280009	22/10/2021	REGULAR	ACTIVO
13748	SEDE CENTRAL	46	22	REFLECTOR	462282280010	22/10/2021	REGULAR	ACTIVO
13749	SEDE CENTRAL	46	22	REFLECTOR	462282280011	22/10/2021	REGULAR	ACTIVO
13750	SEDE CENTRAL	46	22	REFLECTOR	462282280012	22/10/2021	REGULAR	ACTIVO
13751	SEDE CENTRAL	46	22	REFLECTOR	462282280013	22/10/2021	REGULAR	ACTIVO
13752	SEDE CENTRAL	46	22	REFLECTOR	462282280014	22/10/2021	REGULAR	ACTIVO
13753	SEDE CENTRAL	46	22	REFLECTOR	462282280015	22/10/2021	REGULAR	ACTIVO
13754	SEDE CENTRAL	46	22	REFLECTOR	462282280016	22/10/2021	REGULAR	ACTIVO
13755	SEDE CENTRAL	46	22	REFLECTOR	462282280017	22/10/2021	REGULAR	ACTIVO
13756	SEDE CENTRAL	46	22	REFLECTOR	462282280018	22/10/2021	REGULAR	ACTIVO
13757	SEDE CENTRAL	46	22	REFLECTOR	462282280019	22/10/2021	REGULAR	ACTIVO
13758	SEDE CENTRAL	46	22	REFLECTOR	462282280020	22/10/2021	REGULAR	ACTIVO
13759	SEDE CENTRAL	46	22	REFLECTOR DE LUZ LED 200 W	462282280021	15/10/2021	REGULAR	ACTIVO
13760	SEDE CENTRAL	46	22	REFLECTOR DE LUZ LED 200 W	462282280022	15/10/2021	REGULAR	ACTIVO
13761	SEDE CENTRAL	46	22	REFLECTOR DE LUZ LED 200 W	462282280023	15/10/2021	REGULAR	ACTIVO
13762	SEDE CENTRAL	46	22	REFLECTOR DE LUZ LED 200 W	462282280024	15/10/2021	REGULAR	ACTIVO
13763	SEDE CENTRAL	46	22	REFLECTOR DE LUZ LED 200 W	462282280025	15/10/2021	REGULAR	ACTIVO
13764	SEDE CENTRAL	46	22	REFLECTOR DE LUZ LED 200 W	462282280026	15/10/2021	REGULAR	ACTIVO
13765	SEDE CENTRAL	46	22	REFLECTOR DE LUZ LED 200 W	462282280027	15/10/2021	REGULAR	ACTIVO
13766	SEDE CENTRAL	46	22	REFLECTOR DE LUZ LED 200 W	462282280028	15/10/2021	REGULAR	ACTIVO
13767	SEDE CENTRAL	46	22	REFLECTOR DE LUZ LED 200 W	462282280029	15/10/2021	REGULAR	ACTIVO
13768	SEDE CENTRAL	46	22	REFLECTOR DE LUZ LED 200 W	462282280030	15/10/2021	REGULAR	ACTIVO
13769	SEDE CENTRAL	46	22	REFLECTOR DE LUZ LED 200 W	462282280031	15/10/2021	REGULAR	ACTIVO
13770	SEDE CENTRAL	46	22	REFLECTOR DE LUZ LED 200 W	462282280032	15/10/2021	REGULAR	ACTIVO
13771	SEDE CENTRAL	11	22	EQUIPO PARA AIRE ACONDICIONADO TIPO DOMESTICO	112236140114	26/02/2007	REGULAR	ACTIVO
13772	SEDE CENTRAL	11	22	EQUIPO PARA AIRE ACONDICIONADO TIPO DOMESTICO	112236140116	26/02/2007	REGULAR	ACTIVO
13773	SEDE CENTRAL	11	22	EQUIPO PARA AIRE ACONDICIONADO TIPO DOMESTICO	112236140149	14/02/2011	REGULAR	ACTIVO
13774	SEDE CENTRAL	11	22	REFRIGERADORA ELECTRICA DOMESTICA	112263860051	10/12/2013	REGULAR	ACTIVO
13775	SEDE CENTRAL	11	22	VENTILADOR ELECTRICO PARA MESA O DE PIE	112279700322	4/04/2012	REGULAR	ACTIVO
13776	SEDE CENTRAL	11	22	VENTILADOR ELECTRICO PARA MESA O DE PIE	112279700471	13/12/2022	BUENO	ACTIVO
13777	SEDE CENTRAL	11	22	VENTILADOR ELECTRICO PARA MESA O DE PIE	112279700586	13/12/2022	BUENO	ACTIVO
13778	SEDE CENTRAL	11	22	VENTILADOR ELECTRICO PARA PARED	112283660010	10/04/2015	REGULAR	ACTIVO
13779	SEDE CENTRAL	74	22	DESTRUCTORA DE DOCUMENTOS	742216550034	15/10/2019	REGULAR	ACTIVO
13780	SEDE CENTRAL	74	22	SURTIDOR DE AGUA ELECTRICO - DISPENSADOR ELECTRICO	742299890196	11/11/2022	BUENO	ACTIVO
13781	SEDE CENTRAL	74	64	ARCHIVADOR DE METAL	746403890133	27/04/2001	REGULAR	ACTIVO
13782	SEDE CENTRAL	74	64	ARCHIVADOR DE METAL	746403890545	16/05/2002	REGULAR	ACTIVO
13783	SEDE CENTRAL	74	64	ARCHIVADOR DE METAL	746403890581	18/06/2004	REGULAR	ACTIVO
13784	SEDE CENTRAL	74	64	ARMARIO DE METAL	746406600056	16/07/2002	REGULAR	ACTIVO

N°	Nombre del Local	Grupo	Clase	Denominación del bien	Código Patrimonial	Fecha de Adquisición	Estado	Condición
	A	B	C	D	E	F	G	H
13785	SEDE CENTRAL	74	64	CAJA DE METAL	746418130003	16/07/2002	REGULAR	ACTIVO
13786	SEDE CENTRAL	74	64	CAJA FUERTE	746418810004	8/05/2007	REGULAR	ACTIVO
13787	SEDE CENTRAL	74	64	ESCRITORIO DE MELAMINA	746437450031	7/05/2013	REGULAR	ACTIVO
13788	SEDE CENTRAL	74	64	ESCRITORIO DE METAL	746437790235	22/07/2004	REGULAR	ACTIVO
13789	SEDE CENTRAL	74	64	ESCRITORIO DE METAL Y MELAMINA	746438810020	3/12/2008	REGULAR	ACTIVO
13790	SEDE CENTRAL	74	64	ESCRITORIO DE METAL Y MELAMINA	746438810116	3/12/2008	REGULAR	ACTIVO
13791	SEDE CENTRAL	74	64	ESTANTE DE MELAMINA	746441520052	11/05/2015	REGULAR	ACTIVO
13792	SEDE CENTRAL	74	64	ESTANTE DE MELAMINA	746441520053	11/05/2015	REGULAR	ACTIVO
13793	SEDE CENTRAL	74	64	ESTANTE DE MELAMINA	746441520054	11/05/2015	REGULAR	ACTIVO
13794	SEDE CENTRAL	74	64	ESTANTE DE MELAMINA	746441520055	11/05/2015	REGULAR	ACTIVO
13795	SEDE CENTRAL	74	64	ESTANTE DE MELAMINA	746441520056	11/05/2015	REGULAR	ACTIVO
13796	SEDE CENTRAL	74	64	ESTANTE DE MELAMINA	746441520057	11/05/2015	REGULAR	ACTIVO
13797	SEDE CENTRAL	74	64	ESTANTE DE MELAMINA	746441520058	11/05/2015	REGULAR	ACTIVO
13798	SEDE CENTRAL	74	64	ESTANTE DE MELAMINA	746441520059	11/05/2015	REGULAR	ACTIVO
13799	SEDE CENTRAL	74	64	ESTANTE DE MELAMINA	746441520060	11/05/2015	REGULAR	ACTIVO
13800	SEDE CENTRAL	74	64	ESTANTE DE MELAMINA	746441520061	11/05/2015	REGULAR	ACTIVO
13801	SEDE CENTRAL	74	64	ESTANTE DE MELAMINA	746441520097	5/10/2015	REGULAR	ACTIVO
13802	SEDE CENTRAL	74	64	ESTANTE DE MELAMINA	746441520098	5/10/2015	REGULAR	ACTIVO
13803	SEDE CENTRAL	74	64	ESTANTE DE MELAMINA	746441520099	5/10/2015	REGULAR	ACTIVO
13804	SEDE CENTRAL	74	64	ESTANTE DE MELAMINA	746441520100	5/10/2015	REGULAR	ACTIVO
13805	SEDE CENTRAL	74	64	ESTANTE DE MELAMINA	746441520101	5/10/2015	REGULAR	ACTIVO
13806	SEDE CENTRAL	74	64	ESTANTE DE MELAMINA	746441520102	5/10/2015	REGULAR	ACTIVO
13807	SEDE CENTRAL	74	64	ESTANTE DE MELAMINA	746441520103	5/10/2015	REGULAR	ACTIVO
13808	SEDE CENTRAL	74	64	ESTANTE DE MELAMINA	746441520104	5/10/2015	REGULAR	ACTIVO
13809	SEDE CENTRAL	74	64	ESTANTE DE MELAMINA	746441520105	5/10/2015	REGULAR	ACTIVO
13810	SEDE CENTRAL	74	64	ESTANTE DE MELAMINA	746441520106	5/10/2015	REGULAR	ACTIVO
13811	SEDE CENTRAL	74	64	LIBRERO DE MADERA	746445250015	7/09/2001	REGULAR	ACTIVO
13812	SEDE CENTRAL	74	64	LIBRERO DE MADERA	746445250163	19/06/2007	REGULAR	ACTIVO
13813	SEDE CENTRAL	74	64	LIBRERO DE MADERA	746445250205	6/08/2014	REGULAR	ACTIVO
13814	SEDE CENTRAL	74	64	MESITA DE MADERA PARA TELEFONO	746456100010	16/07/2002	REGULAR	ACTIVO
13815	SEDE CENTRAL	74	64	MÓDULO DE MELAMINA	746460980075	25/04/2011	REGULAR	ACTIVO
13816	SEDE CENTRAL	74	64	MÓDULO DE MELAMINA	746460980076	25/04/2011	REGULAR	ACTIVO
13817	SEDE CENTRAL	74	64	MÓDULO DE MELAMINA	746460980077	25/04/2011	REGULAR	ACTIVO
13818	SEDE CENTRAL	74	64	MÓDULO DE MELAMINA	746460980078	25/04/2011	REGULAR	ACTIVO
13819	SEDE CENTRAL	74	64	MÓDULO DE MELAMINA	746460980079	25/04/2011	REGULAR	ACTIVO
13820	SEDE CENTRAL	74	64	MÓDULO DE MELAMINA	746460980080	25/04/2011	REGULAR	ACTIVO
13821	SEDE CENTRAL	74	64	MÓDULO DE MELAMINA	746460980081	25/04/2011	REGULAR	ACTIVO
13822	SEDE CENTRAL	74	64	MÓDULO DE MELAMINA	746460980082	25/04/2011	REGULAR	ACTIVO
13823	SEDE CENTRAL	74	64	MÓDULO DE MELAMINA	746460980477	8/04/2014	REGULAR	ACTIVO
13824	SEDE CENTRAL	74	64	MÓDULO DE MELAMINA	746460980478	8/04/2014	REGULAR	ACTIVO
13825	SEDE CENTRAL	74	64	MÓDULO DE MELAMINA	746460980479	8/04/2014	REGULAR	ACTIVO
13826	SEDE CENTRAL	74	64	MÓDULO DE MELAMINA	746460980480	8/04/2014	REGULAR	ACTIVO
13827	SEDE CENTRAL	74	64	MÓDULO DE MELAMINA	746460980481	8/04/2014	REGULAR	ACTIVO
13828	SEDE CENTRAL	74	64	MÓDULO DE MELAMINA	746460980482	8/04/2014	REGULAR	ACTIVO
13829	SEDE CENTRAL	74	64	MÓDULO DE MELAMINA	746460980483	8/04/2014	REGULAR	ACTIVO
13830	SEDE CENTRAL	74	64	MÓDULO DE MELAMINA	746460980484	8/04/2014	REGULAR	ACTIVO
13831	SEDE CENTRAL	74	64	MÓDULO DE MELAMINA	746460980485	8/04/2014	REGULAR	ACTIVO
13832	SEDE CENTRAL	74	64	MÓDULO DE MELAMINA	746460980486	8/04/2014	REGULAR	ACTIVO
13833	SEDE CENTRAL	74	64	MÓDULO DE MELAMINA	746460980487	8/04/2014	REGULAR	ACTIVO
13834	SEDE CENTRAL	74	64	MÓDULO DE MELAMINA	746460980488	8/04/2014	REGULAR	ACTIVO
13835	SEDE CENTRAL	74	64	MÓDULO DE MELAMINA	746460980489	8/04/2014	REGULAR	ACTIVO
13836	SEDE CENTRAL	74	64	MÓDULO DE MELAMINA	746460980490	8/04/2014	REGULAR	ACTIVO
13837	SEDE CENTRAL	74	64	MÓDULO DE MELAMINA	746460980491	8/04/2014	REGULAR	ACTIVO
13838	SEDE CENTRAL	74	64	MÓDULO DE MELAMINA	746460980492	8/04/2014	REGULAR	ACTIVO
13839	SEDE CENTRAL	74	64	MÓDULO DE MELAMINA	746460980493	8/04/2014	REGULAR	ACTIVO
13840	SEDE CENTRAL	74	64	MÓDULO DE MELAMINA	746460980617	27/03/2015	REGULAR	ACTIVO

N°	Nombre del Local	Grupo	Clase	Denominación del bien	Código Patrimonial	Fecha de Adquisición	Estado	Condición
	A	B	C	D	E	F	G	H
13841	SEDE CENTRAL	74	64	MÓDULO DE MELAMINA	746460980618	27/03/2015	REGULAR	ACTIVO
13842	SEDE CENTRAL	74	64	MÓDULO DE MELAMINA	746460980619	27/03/2015	REGULAR	ACTIVO
13843	SEDE CENTRAL	74	64	MÓDULO DE MELAMINA	746460980620	27/03/2015	REGULAR	ACTIVO
13844	SEDE CENTRAL	74	64	MÓDULO DE MELAMINA	746460980621	27/03/2015	REGULAR	ACTIVO
13845	SEDE CENTRAL	74	64	MÓDULO DE MELAMINA	746460980622	27/03/2015	REGULAR	ACTIVO
13846	SEDE CENTRAL	74	64	MÓDULO DE MELAMINA	746460980623	27/03/2015	REGULAR	ACTIVO
13847	SEDE CENTRAL	74	64	MÓDULO DE MELAMINA	746460980624	27/03/2015	REGULAR	ACTIVO
13848	SEDE CENTRAL	74	64	MÓDULO DE MELAMINA	746460980625	27/03/2015	REGULAR	ACTIVO
13849	SEDE CENTRAL	74	64	MÓDULO DE MELAMINA	746460980626	27/03/2015	REGULAR	ACTIVO
13850	SEDE CENTRAL	74	64	MÓDULO DE MELAMINA	746460980627	27/03/2015	REGULAR	ACTIVO
13851	SEDE CENTRAL	74	64	MÓDULO DE MELAMINA	746460980802	6/09/2016	REGULAR	ACTIVO
13852	SEDE CENTRAL	74	64	MÓDULO DE MELAMINA	746460980803	6/09/2016	REGULAR	ACTIVO
13853	SEDE CENTRAL	74	64	MÓDULO DE MELAMINA	746460980804	6/09/2016	REGULAR	ACTIVO
13854	SEDE CENTRAL	74	64	MÓDULO DE MELAMINA	746460980805	6/09/2016	REGULAR	ACTIVO
13855	SEDE CENTRAL	74	64	MÓDULO DE MELAMINA	746460980806	6/09/2016	REGULAR	ACTIVO
13856	SEDE CENTRAL	74	64	MÓDULO DE MELAMINA	746460980807	6/09/2016	REGULAR	ACTIVO
13857	SEDE CENTRAL	74	64	MÓDULO DE MELAMINA	746460980808	6/09/2016	REGULAR	ACTIVO
13858	SEDE CENTRAL	74	64	MÓDULO DE MELAMINA	746460980809	6/09/2016	REGULAR	ACTIVO
13859	SEDE CENTRAL	74	64	MÓDULO DE MELAMINA	746460980810	6/09/2016	REGULAR	ACTIVO
13860	SEDE CENTRAL	74	64	MÓDULO DE MELAMINA	746460980811	6/09/2016	REGULAR	ACTIVO
13861	SEDE CENTRAL	74	64	MÓDULO DE MELAMINA	746460980812	6/09/2016	REGULAR	ACTIVO
13862	SEDE CENTRAL	74	64	MÓDULO DE MELAMINA	746460980813	6/09/2016	REGULAR	ACTIVO
13863	SEDE CENTRAL	74	64	MÓDULO DE MELAMINA	746460980814	6/09/2016	REGULAR	ACTIVO
13864	SEDE CENTRAL	74	64	MÓDULO DE MELAMINA	746460980815	6/09/2016	REGULAR	ACTIVO
13865	SEDE CENTRAL	74	64	MÓDULO DE MELAMINA	746460980816	6/09/2016	REGULAR	ACTIVO
13866	SEDE CENTRAL	74	64	MÓDULO DE MELAMINA	746460980817	6/09/2016	REGULAR	ACTIVO
13867	SEDE CENTRAL	74	64	MÓDULO DE MELAMINA	746460980818	6/09/2016	REGULAR	ACTIVO
13868	SEDE CENTRAL	74	64	MÓDULO DE MELAMINA	746460980819	6/09/2016	REGULAR	ACTIVO
13869	SEDE CENTRAL	74	64	MÓDULO DE MELAMINA	746460980820	6/09/2016	REGULAR	ACTIVO
13870	SEDE CENTRAL	74	64	MÓDULO DE MELAMINA	746460980821	6/09/2016	REGULAR	ACTIVO
13871	SEDE CENTRAL	74	64	PIZARRA ACRILICA	746473050044	9/09/1996	REGULAR	ACTIVO
13872	SEDE CENTRAL	74	64	PIZARRA ACRILICA	746473050062	8/05/1997	REGULAR	ACTIVO
13873	SEDE CENTRAL	74	64	PIZARRA ACRILICA	746473050167	6/11/2014	REGULAR	ACTIVO
13874	SEDE CENTRAL	74	64	REPISA (MAYOR A 1/4 UIT)	746478480019	24/09/2013	REGULAR	ACTIVO
13875	SEDE CENTRAL	74	64	REPISA (MAYOR A 1/4 UIT)	746478480020	24/09/2013	REGULAR	ACTIVO
13876	SEDE CENTRAL	74	64	REPISA (MAYOR A 1/4 UIT)	746478480021	24/09/2013	REGULAR	ACTIVO
13877	SEDE CENTRAL	74	64	REPISA (MAYOR A 1/4 UIT)	746478480023	29/12/2014	REGULAR	ACTIVO
13878	SEDE CENTRAL	74	64	REPISA (MAYOR A 1/4 UIT)	746478480024	29/12/2014	REGULAR	ACTIVO
13879	SEDE CENTRAL	74	64	REPISA (MAYOR A 1/4 UIT)	746478480025	29/12/2014	REGULAR	ACTIVO
13880	SEDE CENTRAL	74	64	REPISA (MAYOR A 1/4 UIT)	746478480026	29/12/2014	REGULAR	ACTIVO
13881	SEDE CENTRAL	74	64	REPISA (MAYOR A 1/4 UIT)	746478480027	29/12/2014	REGULAR	ACTIVO
13882	SEDE CENTRAL	74	64	REPISA (MAYOR A 1/4 UIT)	746478480028	29/12/2014	REGULAR	ACTIVO
13883	SEDE CENTRAL	74	64	REPISA (MAYOR A 1/4 UIT)	746478480029	29/12/2014	REGULAR	ACTIVO
13884	SEDE CENTRAL	74	64	REPISA (MAYOR A 1/4 UIT)	746478480030	29/12/2014	REGULAR	ACTIVO
13885	SEDE CENTRAL	74	64	REPISA (MAYOR A 1/4 UIT)	746478480031	29/12/2014	REGULAR	ACTIVO
13886	SEDE CENTRAL	74	64	REPISA (MAYOR A 1/4 UIT)	746478480032	29/12/2014	REGULAR	ACTIVO
13887	SEDE CENTRAL	74	64	REPISA (MAYOR A 1/4 UIT)	746478480033	20/05/2015	REGULAR	ACTIVO
13888	SEDE CENTRAL	74	64	REPISA (MAYOR A 1/4 UIT)	746478480034	20/05/2015	REGULAR	ACTIVO
13889	SEDE CENTRAL	74	64	REPISA (MAYOR A 1/4 UIT)	746478480035	20/05/2015	REGULAR	ACTIVO
13890	SEDE CENTRAL	74	64	REPISA (MAYOR A 1/4 UIT)	746478480036	20/05/2015	REGULAR	ACTIVO
13891	SEDE CENTRAL	74	64	SILLA FIJA DE METAL	746481872083	22/09/2010	REGULAR	ACTIVO
13892	SEDE CENTRAL	74	64	SILLA FIJA DE METAL	746481872316	22/09/2010	REGULAR	ACTIVO
13893	SEDE CENTRAL	74	64	SILLA FIJA DE METAL	746481872323	22/09/2010	REGULAR	ACTIVO
13894	SEDE CENTRAL	74	64	SILLA GIRATORIA DE METAL	746483902913	22/06/2018	REGULAR	ACTIVO
13895	SEDE CENTRAL	74	64	SILLA GIRATORIA DE METAL	746483902914	22/06/2018	REGULAR	ACTIVO
13896	SEDE CENTRAL	74	64	SILLA GIRATORIA DE METAL	746483902915	22/06/2018	REGULAR	ACTIVO

N°	Nombre del Local	Grupo	Clase	Denominación del bien	Código Patrimonial	Fecha de Adquisición	Estado	Condición
	A	B	C	D	E	F	G	H
13897	SEDE CENTRAL	74	64	SILLA GIRATORIA DE METAL	746483902916	22/06/2018	REGULAR	ACTIVO
13898	SEDE CENTRAL	74	64	SILLA GIRATORIA DE METAL	746483902917	22/06/2018	REGULAR	ACTIVO
13899	SEDE CENTRAL	74	64	SILLA GIRATORIA DE METAL	746483902918	22/06/2018	REGULAR	ACTIVO
13900	SEDE CENTRAL	74	64	SILLA GIRATORIA DE METAL	746483902920	22/06/2018	REGULAR	ACTIVO
13901	SEDE CENTRAL	74	64	SILLA GIRATORIA DE METAL	746483902921	22/06/2018	REGULAR	ACTIVO
13902	SEDE CENTRAL	74	64	SILLA GIRATORIA DE METAL	746483902922	22/06/2018	REGULAR	ACTIVO
13903	SEDE CENTRAL	74	64	SILLA GIRATORIA DE METAL	746483902923	22/06/2018	REGULAR	ACTIVO
13904	SEDE CENTRAL	74	64	SILLA GIRATORIA DE METAL	746483902924	22/06/2018	REGULAR	ACTIVO
13905	SEDE CENTRAL	74	64	SILLA GIRATORIA DE METAL	746483902925	22/06/2018	REGULAR	ACTIVO
13906	SEDE CENTRAL	74	64	SILLA GIRATORIA DE METAL	746483902926	22/06/2018	REGULAR	ACTIVO
13907	SEDE CENTRAL	74	64	SILLA GIRATORIA DE METAL	746483902927	22/06/2018	REGULAR	ACTIVO
13908	SEDE CENTRAL	74	64	SILLA GIRATORIA DE METAL	746483902928	22/06/2018	REGULAR	ACTIVO
13909	SEDE CENTRAL	74	64	SILLA GIRATORIA DE METAL	746483902929	22/06/2018	REGULAR	ACTIVO
13910	SEDE CENTRAL	74	64	SILLA GIRATORIA DE METAL	746483902930	22/06/2018	REGULAR	ACTIVO
13911	SEDE CENTRAL	74	64	SILLA GIRATORIA DE METAL	746483902931	22/06/2018	REGULAR	ACTIVO
13912	SEDE CENTRAL	74	64	SILLA GIRATORIA DE METAL	746483902932	22/06/2018	REGULAR	ACTIVO
13913	SEDE CENTRAL	74	64	SILLA GIRATORIA DE METAL	746483902933	22/06/2018	REGULAR	ACTIVO
13914	SEDE CENTRAL	74	64	SILLA GIRATORIA DE METAL	746483902934	22/06/2018	REGULAR	ACTIVO
13915	SEDE CENTRAL	74	64	SILLA GIRATORIA DE METAL	746483902935	22/06/2018	REGULAR	ACTIVO
13916	SEDE CENTRAL	74	64	SILLA GIRATORIA DE METAL	746483902936	22/06/2018	REGULAR	ACTIVO
13917	SEDE CENTRAL	74	64	SILLA GIRATORIA DE METAL	746483902937	22/06/2018	REGULAR	ACTIVO
13918	SEDE CENTRAL	74	64	SILLA GIRATORIA DE METAL	746483902940	22/06/2018	REGULAR	ACTIVO
13919	SEDE CENTRAL	74	64	SILLA GIRATORIA DE METAL	746483902941	22/06/2018	REGULAR	ACTIVO
13920	SEDE CENTRAL	74	64	SILLA GIRATORIA DE METAL	746483903107	22/06/2018	REGULAR	ACTIVO
13921	SEDE CENTRAL	95	22	AUDIFONOS (MAYOR A 1/4 UIT)	952210510080	10/05/2016	REGULAR	ACTIVO
13922	SEDE CENTRAL	95	22	AUDIFONOS PROFESIONALES	952210700003	12/12/2013	REGULAR	ACTIVO
13923	SEDE CENTRAL	95	22	TELEFONO	952282870605	2/07/2009	REGULAR	ACTIVO
13924	SEDE CENTRAL	95	22	TELEFONO	952282870699	2/07/2009	REGULAR	ACTIVO
13925	SEDE CENTRAL	95	22	TELEFONO	952282870751	2/07/2009	REGULAR	ACTIVO
13926	SEDE CENTRAL	95	22	TELEFONO	952282870764	2/07/2009	REGULAR	ACTIVO
13927	SEDE CENTRAL	95	22	TELEFONO	952282870929	4/12/2013	REGULAR	ACTIVO
13928	SEDE CENTRAL	95	22	TELEFONO	952282870932	4/12/2013	REGULAR	ACTIVO
13929	SEDE CENTRAL	95	22	TELEFONO	952282870933	4/12/2013	REGULAR	ACTIVO
13930	SEDE CENTRAL	95	22	TELEFONO	952282870938	4/12/2013	REGULAR	ACTIVO
13931	SEDE CENTRAL	95	22	TELEFONO	952282870962	4/12/2013	REGULAR	ACTIVO
13932	SEDE CENTRAL	95	22	TELEFONO	952282871020	4/12/2013	REGULAR	ACTIVO
13933	SEDE CENTRAL	95	22	TELEFONO	952282871022	4/12/2013	REGULAR	ACTIVO
13934	SEDE CENTRAL	95	22	TELEFONO	952282871023	4/12/2013	REGULAR	ACTIVO
13935	SEDE CENTRAL	95	22	TELEFONO	952282871154	4/12/2013	REGULAR	ACTIVO
13936	SEDE CENTRAL	95	22	TELEFONO	952282871253	4/12/2013	REGULAR	ACTIVO
13937	SEDE CENTRAL	95	22	TELEFONO	952282871333	2/11/2015	REGULAR	ACTIVO
13938	SEDE CENTRAL	95	22	TELEFONO	952282871334	2/11/2015	REGULAR	ACTIVO
13939	SEDE CENTRAL	95	22	TELEFONO	952282871335	2/11/2015	REGULAR	ACTIVO
13940	SEDE CENTRAL	95	22	TELEFONO	952282871337	2/11/2015	REGULAR	ACTIVO
13941	SEDE CENTRAL	95	22	TELEFONO	952282871338	2/11/2015	REGULAR	ACTIVO
13942	SEDE CENTRAL	95	22	TELEFONO	952282871452	5/07/2019	REGULAR	ACTIVO
13943	SEDE CENTRAL	95	22	TELEFONO	952282871514	30/11/2021	REGULAR	ACTIVO
13944	SEDE CENTRAL	11	22	EQUIPO PURIFICADOR DE AMBIENTE	112242080002	15/10/2014	REGULAR	ACTIVO
13945	SEDE CENTRAL	11	22	VENTILADOR ELECTRICO PARA MESA O DE PIE	112279700584	13/12/2022	BUENO	ACTIVO
13946	SEDE CENTRAL	11	22	VENTILADOR ELECTRICO PARA PARED	112283660006	10/04/2015	REGULAR	ACTIVO
13947	SEDE CENTRAL	11	22	VENTILADOR ELECTRICO PARA PARED	112283660007	10/04/2015	REGULAR	ACTIVO
13948	SEDE CENTRAL	11	22	VENTILADOR ELECTRICO PARA PARED	112283660008	10/04/2015	REGULAR	ACTIVO
13949	SEDE CENTRAL	11	22	VENTILADOR ELECTRICO PARA PARED	112283660009	10/04/2015	REGULAR	ACTIVO
13950	SEDE CENTRAL	74	08	LECTORA DE CODIGO DE BARRAS	740863500023	24/12/2014	REGULAR	ACTIVO
13951	SEDE CENTRAL	74	08	LECTORA DE CODIGO DE BARRAS	740863500025	24/12/2014	REGULAR	ACTIVO
13952	SEDE CENTRAL	74	08	LECTORA DE CODIGO DE BARRAS	740863500027	18/10/2019	REGULAR	ACTIVO

N°	Nombre del Local	Grupo	Clase	Denominación del bien	Código Patrimonial	Fecha de Adquisición	Estado	Condición
	A	B	C	D	E	F	G	H
13953	SEDE CENTRAL	74	08	LECTORA DE CODIGO DE BARRAS	740863500028	18/10/2019	REGULAR	ACTIVO
13954	SEDE CENTRAL	74	64	ARCHIVADOR DE METAL	746403890042	27/04/2001	REGULAR	ACTIVO
13955	SEDE CENTRAL	74	64	ARCHIVADOR DE METAL	746403890970	17/12/2013	REGULAR	ACTIVO
13956	SEDE CENTRAL	74	64	ARCHIVADOR DE METAL	746403890971	17/12/2013	REGULAR	ACTIVO
13957	SEDE CENTRAL	74	64	ARCHIVADOR DE METAL	746403890973	17/12/2013	REGULAR	ACTIVO
13958	SEDE CENTRAL	74	64	ARCHIVADOR DE METAL	746403890974	17/12/2013	REGULAR	ACTIVO
13959	SEDE CENTRAL	74	64	ARCHIVADOR DE METAL	746403890976	17/12/2013	REGULAR	ACTIVO
13960	SEDE CENTRAL	74	64	ARCHIVADOR DE METAL	746403890980	17/12/2013	REGULAR	ACTIVO
13961	SEDE CENTRAL	74	64	ARCHIVADOR DE METAL	746403891006	17/12/2013	REGULAR	ACTIVO
13962	SEDE CENTRAL	74	64	ARCHIVADOR DE METAL	746403891008	17/12/2013	REGULAR	ACTIVO
13963	SEDE CENTRAL	74	64	ARCHIVADOR DE METAL	746403891070	11/11/2015	REGULAR	ACTIVO
13964	SEDE CENTRAL	74	64	ARCHIVADOR DE METAL	746403891110	30/05/2016	REGULAR	ACTIVO
13965	SEDE CENTRAL	74	64	CARRO DE METAL TRANSPORTADOR	746427620010	26/12/2019	REGULAR	ACTIVO
13966	SEDE CENTRAL	74	64	CARRO DE METAL TRANSPORTADOR	746427620011	26/12/2019	REGULAR	ACTIVO
13967	SEDE CENTRAL	74	64	ESCRITORIO DE MADERA	746437120141	19/08/2013	REGULAR	ACTIVO
13968	SEDE CENTRAL	74	64	ESCRITORIO DE METAL Y MELAMINA	746438810236	7/01/2011	REGULAR	ACTIVO
13969	SEDE CENTRAL	74	64	ESTANTE DE MELAMINA	746441520037	25/09/2014	REGULAR	ACTIVO
13970	SEDE CENTRAL	74	64	LIBRERO DE MADERA	746445250051	7/09/2001	REGULAR	ACTIVO
13971	SEDE CENTRAL	74	64	LIBRERO DE MADERA	746445250136	22/06/2004	REGULAR	ACTIVO
13972	SEDE CENTRAL	74	64	LIBRERO DE MADERA	746445250137	22/06/2004	REGULAR	ACTIVO
13973	SEDE CENTRAL	74	64	LIBRERO DE MADERA	746445250151	5/07/2004	REGULAR	ACTIVO
13974	SEDE CENTRAL	74	64	LIBRERO DE MADERA	746445250168	19/06/2007	REGULAR	ACTIVO
13975	SEDE CENTRAL	74	64	MESA DE MELAMINA	746450560072	7/01/2011	REGULAR	ACTIVO
13976	SEDE CENTRAL	74	64	MESA DE MELAMINA	746450560174	8/04/2014	REGULAR	ACTIVO
13977	SEDE CENTRAL	74	64	MESITA DE MADERA PARA TELEFONO	746456100036	16/07/2002	REGULAR	ACTIVO
13978	SEDE CENTRAL	74	64	MODULO DE MADERA	746460170353	6/08/2003	BUENO	ACTIVO
13979	SEDE CENTRAL	74	64	MODULO DE MADERA	746460170354	6/08/2003	BUENO	ACTIVO
13980	SEDE CENTRAL	74	64	MODULO DE MADERA PARA MICROCOMPUTADORA	746460850058	12/09/1996	REGULAR	ACTIVO
13981	SEDE CENTRAL	74	64	MÓDULO DE MELAMINA	746460980169	19/08/2013	REGULAR	ACTIVO
13982	SEDE CENTRAL	74	64	SILLA FIJA DE METAL	746481871963	22/09/2010	REGULAR	ACTIVO
13983	SEDE CENTRAL	74	64	SILLA FIJA DE METAL	746481872285	22/09/2010	REGULAR	ACTIVO
13984	SEDE CENTRAL	74	64	SILLA GIRATORIA DE METAL	746483902076	22/11/2014	REGULAR	ACTIVO
13985	SEDE CENTRAL	74	64	SILLA GIRATORIA DE METAL	746483902080	22/11/2014	REGULAR	ACTIVO
13986	SEDE CENTRAL	74	64	SILLA GIRATORIA DE METAL	746483902938	22/06/2018	REGULAR	ACTIVO
13987	SEDE CENTRAL	74	64	SILLA GIRATORIA DE METAL	746483902939	22/06/2018	REGULAR	ACTIVO
13988	SEDE CENTRAL	74	64	SILLA GIRATORIA DE METAL	746483902942	22/06/2018	REGULAR	ACTIVO
13989	SEDE CENTRAL	95	22	TELEFONO	952282871108	4/12/2013	REGULAR	ACTIVO
13990	SEDE CENTRAL	95	22	TELEFONO	952282871331	2/11/2015	REGULAR	ACTIVO
13991	SEDE CENTRAL	67	64	RACK (OTROS)	676454340021	18/02/2014	REGULAR	ACTIVO
13992	SEDE CENTRAL	74	64	ARCHIVADOR DE METAL	746403890270	27/04/2001	REGULAR	ACTIVO
13993	SEDE CENTRAL	74	64	CREDENZA DE MELAMINA	746432710035	7/01/2011	REGULAR	ACTIVO
13994	SEDE CENTRAL	74	64	ESCRITORIO DE METAL Y MELAMINA	746438810137	31/03/2009	REGULAR	ACTIVO
13995	SEDE CENTRAL	74	64	LIBRERO DE MADERA	746445250149	5/07/2004	REGULAR	ACTIVO
13996	SEDE CENTRAL	74	64	MODULO DE MADERA	746460170171	22/04/1998	REGULAR	ACTIVO
13997	SEDE CENTRAL	74	64	PANTALLA ECRAN	746466950050	18/02/2014	REGULAR	ACTIVO
13998	SEDE CENTRAL	74	64	PIZARRA ACRILICA	746473050166	6/11/2014	REGULAR	ACTIVO
13999	SEDE CENTRAL	74	64	SILLA FIJA DE METAL	746481872319	22/09/2010	REGULAR	ACTIVO
14000	SEDE CENTRAL	74	64	SILLA FIJA DE METAL	746481872685	1/12/2010	REGULAR	ACTIVO
14001	SEDE CENTRAL	74	64	SILLA GIRATORIA DE METAL CON BRAZOS	746483903377	17/12/2021	REGULAR	ACTIVO
14002	SEDE CENTRAL	95	22	FILMADORA	952238290011	23/12/2014	REGULAR	ACTIVO
14003	SEDE CENTRAL	95	22	PROYECTOR	952266440053	29/11/2013	REGULAR	ACTIVO
14004	SEDE CENTRAL	95	22	TELEFONO	952282871451	5/07/2019	REGULAR	ACTIVO
14005	SEDE CENTRAL	74	08	COMPUTADORA PERSONAL PORTATIL	740805000134	27/09/2018	REGULAR	ACTIVO
14006	SEDE CENTRAL	11	22	EQUIPO PARA AIRE ACONDICIONADO TIPO DOMESTICO	112236140292	23/12/2014	REGULAR	ACTIVO
14007	SEDE CENTRAL	11	22	EQUIPO PARA AIRE ACONDICIONADO TIPO DOMESTICO	112236140383	10/12/2020	BUENO	ACTIVO
14008	SEDE CENTRAL	11	22	FRIGOBAR	112252140011	24/09/2013	REGULAR	ACTIVO

N°	Nombre del Local	Grupo	Clase	Denominación del bien	Código Patrimonial	Fecha de Adquisición	Estado	Condición
	A	B	C	D	E	F	G	H
14009	SEDE CENTRAL	11	22	REFRIGERADORA ELECTRICA DOMESTICA	112263860053	10/12/2013	REGULAR	ACTIVO
14010	SEDE CENTRAL	11	22	VENTILADOR ELECTRICO PARA MESA O DE PIE	112279700403	5/02/2014	REGULAR	ACTIVO
14011	SEDE CENTRAL	11	22	VENTILADOR ELECTRICO PARA MESA O DE PIE	112279700551	13/12/2022	BUENO	ACTIVO
14012	SEDE CENTRAL	32	22	HORNO MICROONDAS	322260610129	13/12/2022	REGULAR	ACTIVO
14013	SEDE CENTRAL	74	08	IMPRESORA MATRIZ DE PUNTO	740845500213	27/08/2019	REGULAR	ACTIVO
14014	SEDE CENTRAL	74	08	LECTORA DE TARJETA INTELIGENTE	740870950018	17/11/2020	REGULAR	ACTIVO
14015	SEDE CENTRAL	74	22	DESTRUCTORA DE DOCUMENTOS	742216550018	13/12/2013	REGULAR	ACTIVO
14016	SEDE CENTRAL	74	22	SURTIDOR DE AGUA ELECTRICO - DISPENSADOR ELECTRICO	742299890182	11/11/2022	REGULAR	ACTIVO
14017	SEDE CENTRAL	74	64	ARCHIVADOR DE METAL	746403890219	16/07/2002	REGULAR	ACTIVO
14018	SEDE CENTRAL	74	64	ARCHIVADOR DE METAL	746403890997	17/12/2013	REGULAR	ACTIVO
14019	SEDE CENTRAL	74	64	ARCHIVADOR DE METAL	746403891050	1/07/2015	REGULAR	ACTIVO
14020	SEDE CENTRAL	74	64	ARCHIVADOR DE METAL	746403891147	31/03/2021	REGULAR	ACTIVO
14021	SEDE CENTRAL	74	64	ARMARIO DE MELAMINA	746406260007	7/01/2011	REGULAR	ACTIVO
14022	SEDE CENTRAL	74	64	ARMARIO DE MELAMINA	746406260448	20/02/2020	REGULAR	ACTIVO
14023	SEDE CENTRAL	74	64	ARMARIO DE MELAMINA	746406260505	21/12/2022	REGULAR	ACTIVO
14024	SEDE CENTRAL	74	64	ARMARIO DE MELAMINA	746406260515	21/12/2022	REGULAR	ACTIVO
14025	SEDE CENTRAL	74	64	CAJONERA RODABLE DE MELAMINA	746419250068	20/02/2020	REGULAR	ACTIVO
14026	SEDE CENTRAL	74	64	CAJONERA RODABLE DE MELAMINA	746419250107	20/02/2020	REGULAR	ACTIVO
14027	SEDE CENTRAL	74	64	CREDENZA DE MELAMINA	746432710007	7/01/2011	REGULAR	ACTIVO
14028	SEDE CENTRAL	74	64	CREDENZA DE MELAMINA	746432710008	7/01/2011	REGULAR	ACTIVO
14029	SEDE CENTRAL	74	64	ESCRITORIO DE METAL Y MELAMINA	746438810212	7/01/2011	REGULAR	ACTIVO
14030	SEDE CENTRAL	74	64	GABINETE DE MELAMINA	746444820013	20/02/2020	REGULAR	ACTIVO
14031	SEDE CENTRAL	74	64	GABINETE DE MELAMINA	746444820073	20/02/2020	REGULAR	ACTIVO
14032	SEDE CENTRAL	74	64	GABINETE DE MELAMINA	746444820076	20/02/2020	REGULAR	ACTIVO
14033	SEDE CENTRAL	74	64	GABINETE DE MELAMINA	746444820084	13/12/2022	REGULAR	ACTIVO
14034	SEDE CENTRAL	74	64	GABINETE DE MELAMINA	746444820085	13/12/2022	REGULAR	ACTIVO
14035	SEDE CENTRAL	74	64	GABINETE DE MELAMINA	746444820086	13/12/2022	REGULAR	ACTIVO
14036	SEDE CENTRAL	74	64	GABINETE DE MELAMINA	746444820087	13/12/2022	REGULAR	ACTIVO
14037	SEDE CENTRAL	74	64	GABINETE DE MELAMINA	746444820088	13/12/2022	REGULAR	ACTIVO
14038	SEDE CENTRAL	74	64	GABINETE DE MELAMINA	746444820089	13/12/2022	REGULAR	ACTIVO
14039	SEDE CENTRAL	74	64	GABINETE DE MELAMINA	746444820090	13/12/2022	REGULAR	ACTIVO
14040	SEDE CENTRAL	74	64	GABINETE DE MELAMINA	746444820091	13/12/2022	REGULAR	ACTIVO
14041	SEDE CENTRAL	74	64	GABINETE DE MELAMINA	746444820092	13/12/2022	REGULAR	ACTIVO
14042	SEDE CENTRAL	74	64	GABINETE DE MELAMINA	746444820093	13/12/2022	REGULAR	ACTIVO
14043	SEDE CENTRAL	74	64	GABINETE DE MELAMINA	746444820094	13/12/2022	REGULAR	ACTIVO
14044	SEDE CENTRAL	74	64	GABINETE DE MELAMINA	746444820095	13/12/2022	REGULAR	ACTIVO
14045	SEDE CENTRAL	74	64	GABINETE DE MELAMINA	746444820096	13/12/2022	REGULAR	ACTIVO
14046	SEDE CENTRAL	74	64	GABINETE DE MELAMINA	746444820097	13/12/2022	REGULAR	ACTIVO
14047	SEDE CENTRAL	74	64	GABINETE DE MELAMINA	746444820117	13/12/2022	REGULAR	ACTIVO
14048	SEDE CENTRAL	74	64	GABINETE DE MELAMINA	746444820118	13/12/2022	REGULAR	ACTIVO
14049	SEDE CENTRAL	74	64	LIBRERO DE MADERA	746445250138	22/06/2004	REGULAR	ACTIVO
14050	SEDE CENTRAL	74	64	LIBRERO DE MADERA	746445250154	5/08/2004	REGULAR	ACTIVO
14051	SEDE CENTRAL	74	64	MESA (OTRAS)	746448420030	10/12/2015	REGULAR	ACTIVO
14052	SEDE CENTRAL	74	64	MESA DE MELAMINA	746450560311	4/05/2016	REGULAR	ACTIVO
14053	SEDE CENTRAL	74	64	MESA DE MELAMINA	746450560319	26/05/2016	BUENO	ACTIVO
14054	SEDE CENTRAL	74	64	MESITA LATERAL DE MADERA	746458820153	18/09/2019	REGULAR	ACTIVO
14055	SEDE CENTRAL	74	64	MÓDULO DE MELAMINA	746460980180	3/09/2013	REGULAR	ACTIVO
14056	SEDE CENTRAL	74	64	PERCHERO METALICO	746472380029	16/05/2002	REGULAR	ACTIVO
14057	SEDE CENTRAL	74	64	SILLA FIJA DE METAL	746481872046	22/09/2010	REGULAR	ACTIVO
14058	SEDE CENTRAL	74	64	SILLA FIJA DE METAL	746481872061	22/09/2010	BUENO	ACTIVO
14059	SEDE CENTRAL	74	64	SILLA FIJA DE METAL	746481872090	22/09/2010	REGULAR	ACTIVO
14060	SEDE CENTRAL	74	64	SILLA FIJA DE METAL	746481872092	22/09/2010	REGULAR	ACTIVO
14061	SEDE CENTRAL	74	64	SILLA FIJA DE METAL	746481872722	1/12/2010	REGULAR	ACTIVO
14062	SEDE CENTRAL	74	64	SILLA FIJA DE METAL	746481872731	1/12/2010	REGULAR	ACTIVO
14063	SEDE CENTRAL	74	64	SILLA GIRATORIA DE METAL	746483901692	22/11/2013	REGULAR	ACTIVO
14064	SEDE CENTRAL	74	64	SILLA GIRATORIA DE METAL	746483901693	22/11/2013	REGULAR	ACTIVO

N°	Nombre del Local	Grupo	Clase	Denominación del bien	Código Patrimonial	Fecha de Adquisición	Estado	Condición
	A	B	C	D	E	F	G	H
14065	SEDE CENTRAL	74	64	SILLA GIRATORIA DE METAL	746483903092	22/06/2018	REGULAR	ACTIVO
14066	SEDE CENTRAL	74	64	SILLA GIRATORIA DE METAL	746483903093	22/06/2018	REGULAR	ACTIVO
14067	SEDE CENTRAL	74	64	SILLA GIRATORIA DE METAL	746483903094	22/06/2018	REGULAR	ACTIVO
14068	SEDE CENTRAL	74	64	SILLA GIRATORIA DE METAL	746483903095	22/06/2018	REGULAR	ACTIVO
14069	SEDE CENTRAL	74	64	SILLA GIRATORIA DE METAL	746483903096	22/06/2018	REGULAR	ACTIVO
14070	SEDE CENTRAL	74	64	SILLA GIRATORIA DE METAL	746483903097	22/06/2018	REGULAR	ACTIVO
14071	SEDE CENTRAL	74	64	SILLA GIRATORIA DE METAL	746483903098	22/06/2018	REGULAR	ACTIVO
14072	SEDE CENTRAL	74	64	SILLA GIRATORIA DE METAL	746483903099	22/06/2018	REGULAR	ACTIVO
14073	SEDE CENTRAL	74	64	SILLA GIRATORIA DE METAL	746483903100	22/06/2018	REGULAR	ACTIVO
14074	SEDE CENTRAL	74	64	SILLA GIRATORIA DE METAL	746483903103	22/06/2018	REGULAR	ACTIVO
14075	SEDE CENTRAL	74	64	SILLA GIRATORIA DE METAL	746483903104	22/06/2018	REGULAR	ACTIVO
14076	SEDE CENTRAL	74	64	SILLA GIRATORIA DE METAL	746483903105	22/06/2018	REGULAR	ACTIVO
14077	SEDE CENTRAL	74	64	SILLA GIRATORIA DE METAL	746483903106	22/06/2018	REGULAR	ACTIVO
14078	SEDE CENTRAL	74	64	SILLA GIRATORIA DE METAL	746483903108	22/06/2018	REGULAR	ACTIVO
14079	SEDE CENTRAL	74	64	SILLA GIRATORIA DE METAL	746483903109	22/06/2018	REGULAR	ACTIVO
14080	SEDE CENTRAL	74	64	SILLA GIRATORIA DE METAL	746483903110	22/06/2018	REGULAR	ACTIVO
14081	SEDE CENTRAL	74	64	SILLA GIRATORIA DE METAL	746483903111	22/06/2018	REGULAR	ACTIVO
14082	SEDE CENTRAL	74	64	SILLA GIRATORIA DE METAL CON BRAZOS	746483903373	17/12/2021	REGULAR	ACTIVO
14083	SEDE CENTRAL	74	64	SILLA GIRATORIA DE METAL CON BRAZOS	746483903382	17/12/2021	REGULAR	ACTIVO
14084	SEDE CENTRAL	74	64	SILLA GIRATORIA DE METAL CON BRAZOS	746483903397	17/12/2021	REGULAR	ACTIVO
14085	SEDE CENTRAL	74	64	SILLA GIRATORIA DE METAL CON BRAZOS	746483903411	17/12/2021	REGULAR	ACTIVO
14086	SEDE CENTRAL	74	64	SILLON GIRATORIO DE METAL	746489330439	31/12/2017	REGULAR	ACTIVO
14087	SEDE CENTRAL	74	64	SILLON GIRATORIO DE METAL	746489330523	22/12/2021	REGULAR	ACTIVO
14088	SEDE CENTRAL	74	64	VITRINA DE MADERA	746498140015	22/10/2007	REGULAR	ACTIVO
14089	SEDE CENTRAL	95	22	TELEFONO	952282870489	2/07/2009	REGULAR	ACTIVO
14090	SEDE CENTRAL	95	22	TELEFONO	952282870897	2/07/2009	REGULAR	ACTIVO
14091	SEDE CENTRAL	95	22	TELEFONO	952282871013	4/12/2013	REGULAR	ACTIVO
14092	SEDE CENTRAL	95	22	TELEFONO	952282871014	4/12/2013	REGULAR	ACTIVO
14093	SEDE CENTRAL	95	22	TELEFONO	952282871122	4/12/2013	REGULAR	ACTIVO
14094	SEDE CENTRAL	95	22	TELEFONO	952282871145	4/12/2013	REGULAR	ACTIVO
14095	SEDE CENTRAL	95	22	TELEFONO	952282871473	30/11/2021	REGULAR	ACTIVO
14096	SEDE CENTRAL	11	22	VENTILADOR ELECTRICO PARA MESA O DE PIE	112279700583	13/12/2022	REGULAR	ACTIVO
14097	SEDE CENTRAL	74	64	ESCALERA METALICA	746435760003	16/07/2002	REGULAR	ACTIVO
14098	SEDE CENTRAL	74	64	LIBRERO DE MADERA	746445250018	7/09/2001	REGULAR	ACTIVO
14099	SEDE CENTRAL	74	64	VITRINA DE MADERA	746498140017	22/10/2007	REGULAR	ACTIVO
14100	SEDE CENTRAL	11	22	VENTILADOR ELECTRICO PARA MESA O DE PIE	112279700487	13/12/2022	REGULAR	ACTIVO
14101	SEDE CENTRAL	74	08	EQUIPO DE CONTROL DE ACCESO BIOMETRICO	740826000023	19/07/2023	BUENO	ACTIVO
14102	SEDE CENTRAL	74	64	ARMARIO DE METAL	746406600246	29/08/2013	REGULAR	ACTIVO
14103	SEDE CENTRAL	74	64	CAJA FUERTE	746418810003	8/05/2007	REGULAR	ACTIVO
14104	SEDE CENTRAL	11	22	EQUIPO PARA AIRE ACONDICIONADO TIPO DOMESTICO	112236140396	10/12/2020	REGULAR	ACTIVO
14105	SEDE CENTRAL	74	64	ARMARIO DE MELAMINA	746406260008	7/01/2011	REGULAR	ACTIVO
14106	SEDE CENTRAL	74	64	ESCRITORIO DE METAL Y MELAMINA	746438810151	7/01/2011	REGULAR	ACTIVO
14107	SEDE CENTRAL	74	64	MESA DE MELAMINA	746450560356	20/02/2020	REGULAR	ACTIVO
14108	SEDE CENTRAL	74	64	PIZARRA ACRILICA	746473050187	6/11/2014	REGULAR	ACTIVO
14109	SEDE CENTRAL	74	64	SILLA FIJA DE METAL	746481871966	22/09/2010	REGULAR	ACTIVO
14110	SEDE CENTRAL	74	64	SILLA FIJA DE METAL	746481872037	22/09/2010	REGULAR	ACTIVO
14111	SEDE CENTRAL	74	64	SILLA FIJA DE METAL	746481872204	22/09/2010	REGULAR	ACTIVO
14112	SEDE CENTRAL	74	64	SILLA FIJA DE METAL	746481872252	22/09/2010	REGULAR	ACTIVO
14113	SEDE CENTRAL	74	64	SILLON GIRATORIO DE METAL	746489330518	22/12/2021	REGULAR	ACTIVO
14114	SEDE CENTRAL	74	64	SILLA GIRATORIA DE METAL	746483903101	22/06/2018	REGULAR	ACTIVO
14115	SEDE CENTRAL	11	22	VENTILADOR ELECTRICO PARA MESA O DE PIE	112279700475	13/12/2022	REGULAR	ACTIVO
14116	SEDE CENTRAL	74	64	MESA DE MELAMINA	746450560122	23/07/2012	REGULAR	ACTIVO
14117	SEDE CENTRAL	11	22	VENTILADOR ELECTRICO PARA MESA O DE PIE	112279700498	13/12/2022	BUENO	ACTIVO
14118	SEDE CENTRAL	11	22	VENTILADOR ELECTRICO PARA MESA O DE PIE	112279700560	13/12/2022	BUENO	ACTIVO

N°	Nombre del Local	Grupo	Clase	Denominación del bien	Código Patrimonial	Fecha de Adquisición	Estado	Condición
	A	B	C	D	E	F	G	H

entario.- En caso de no ser aplicable el presente anexo o no contar con información por registrar, desarrollar la justificación:

Justificación del Anexo 7.4

Firmado digitalmente por BENAVENTE QUESQUEN Gerald Renzo FAU 20133840533 hard
Motivo: Soy el autor del documento
Fecha: 22.05.2025 17:37:09 -05:00

FIRMA DEL RESPONSABLE DEL SISTEMA ADMINISTRATIVO
Nombres y Apellidos: GERALD RENZO BENAVENTE QUESQUEN
DNI: 10789595
Cargo: JEFE DE LA UNIDAD DE ABASTECIMIENTO

Firmado digitalmente por MEZA CAÑARI Maria Cecilia FAU 20133840533 soft
Motivo: Doy V° B°
Fecha: 21.05.2025 17:22:47 -05:00

Firmado digitalmente por URBINA CRUZ Dioselina Esther FAU 20133840533 soft
Motivo: Soy el autor del documento
Fecha: 22.05.2025 18:55:12 -05:00

FIRMA DEL FUNCIONARIO RESPONSABLE / TITULAR DE LA UNIDAD EJECUTORA
Nombres y Apellidos: DIOSELINA ESTHER URBINA CRUZ
DNI: 40202354
Cargo: GERENTA GENERAL

Firmado digitalmente por TAVARA FLORES Maria Trinidad FAU 20133840533 hard
Motivo: Doy V° B°
Fecha: 22.05.2025 17:56:01 -05:00

(1) Registrar información del sector / territorio en caso de un proceso de Transferencia de Gestión.

Base Normativa

- Decreto Legislativo N° 1439, Decreto Legislativo del Sistema Nacional de Abastecimiento.
- Ley N° 29151, Ley General del Sistema Nacional de Bienes Estatales
- Decreto Supremo N° 008-2021-VIVIENDA, Decreto Supremo que aprueba el Reglamento de la Ley Nº 29151, Ley General del Sistema Nacional de Bienes Estatales.
- Resolución Directoral N° 0015-2021-EF/54.01, Directiva N°006-2021-EF/54.01 "Directiva para la Gestión de Bienes Muebles Patrimoniales en el Marco del Sistema Nacional de Abastecimiento"
- Ley Nº 27806, Ley de Transparencia y Acceso a la Información Pública.
- Ley Nº 27927, Ley que modifica la Ley 27806 Ley de Transparencia y Acceso a la Información Pública.
- Decreto Supremo Nº 043-2003-PCM, Aprobación del Texto Único Ordenado de la Ley Nº 27806, Ley de Transparencia y Acceso a la Información Pública

Notas:

- La información a registrar corresponde a la fecha de corte.

Leyenda:

A) Indicar el nombre del local o almacén donde se ubica el bien mueble.

B) Consignar el grupo asociado al bien mueble, según corresponda:

04 Agrícola y Pesquero	53 Hospitalización
11 Aire Acondicionado y Refrigeración	60 Instrumento de medición
18 Animales	67 Maquinaria vehículos y otros
25 Aseo y limpieza	74 Oficina
32 Cocina y comedor	81 Recreación y deporte
39 Cultura y arte	88 Seguridad Industrial
46 Electricidad y electrónica	95 Telecomunicaciones

C) Consignar la clase asociada al grupo del bien mueble, según corresponda:

04 Aeronave	50 Máquina
08 Cómputo	64 Mobiliario
22 Equipo	71 Nave o Artefacto Naval
29 Ferrocarril	78 Producción y seguridad
36 Maquinaria Pesada	82 Vehículo

Firmado digitalmente por CAJAHUANCA CHAVARRIA Sonia Beatriz FAU 20133840533 hard
Motivo: Doy V° B°
Fecha: 21.05.2025 17:35:45 -05:00

D) Registrar la denominación del bien mueble, conforme a la nomenclatura del SINABIP.

E) Indicar el código patrimonial asociado al bien.

F) Indicar la fecha de adquisión del bien.

G) Consignar el estado de conservación del bien, según corresponda:

• Nuevo	• Chatarra
• Bueno	• Malo
• Regular	• RAEE

H) Consignar el estado de conservación del bien, según corresponda:

- Activo
- Baja, pero sin disposición final

ENTIDADES

SECCIÓN I
SISTEMAS ADMINISTRATIVOS

SISTEMA NACIONAL DE ABASTECIMIENTO
ANEXO 7.5
VEHÍCULOS Y MAQUINARIAS

A. DATOS DE LA ENTIDAD

Nombre de la entidad	:	**INSTITUTO NACIONAL DE DEFENSA DE LA COMPETENCIA Y DE LA PROTECCIÓN DE LA PROPIEDAD INTELECTUAL**
Departamento - Provincia - Distrito	:	**LIMA-LIMA-SAN BORJA**
Nombre del titular de la entidad	:	**ALBERTO VILLANUEVA ESLAVA**
Cargo	:	**PRESIDENTE EJECUTIVO**
Periodo en el cargo	:	**Del 2025-01-01 al Continua en el cargo**
Fecha de corte	:	**Al 2025-05-13**
Sector (gob. Nacional) / Pliego Central (gob. Regional y Local) (1)	:	**Gobierno Nacional - (Presidencia del Consejo de Ministros)**

B. DATOS DE UNIDAD EJECUTORA

Nombre de la Unidad Ejecutora	:
Departamento - Provincia - Distrito	:
Nombre del titular	:
Cargo	:
Periodo en el cargo	:

N°	Nombre del Local	Código Patrimonial	Tipo de bien	Placa /N° Serie	Modelo	Marca	Año de fabricación	Fecha de Adquisición	Estado de Conservación	Fecha de último mantenimiento
	A	B	C	D	E	F	G	H	I	J
1	Sede Central	678250000015	CAMIONETA	EGM-614/JN1TANT21EW752484	X-TRAIL	NISSAN	2013	2013	OPERATIVO	27/12/2024
2	Sede Central	678250000016	CAMIONETA	EAB-709/3N6AD33U9KK804086	FRONTIER	NISSAN	2019	2019	OPERATIVO	15/04/2025
3	Sede Central	678250000017	CAMIONETA	EAB-699/3N6AD33U1KK806477	FRONTIER	NISSAN	2019	2019	OPERATIVO	30/04/2025
4	Sede Central	678250000018	CAMIONETA	EAH-975/WV1ZZZ2HZNA029146	AMAROK	VOLKSWAGEN	2022	2022	OPERATIVO	8/11/2024
5	Sede Central	678250000019	CAMIONETA	EAI-779/650119	HILUX 4X2	TOYOTA	2023	2023	OPERATIVO	14/05/2025
6	Sede Central	678261250001	MINIBUS	EAB-700/JN1UC4E26K9010131	URVAN	NISSAN	2019	2019	OPERATIVO	22/04/2025

Comentario.- En caso de no ser aplicable el presente anexo o no contar con información por registrar, desarrollar la justificación

Justificación del Anexo 7.5

Firmado digitalmente por BENAVENTE QUESQUEN Gerald Renzo FAU 20133840533 hard
Motivo: Soy el autor del documento
Fecha: 22.05.2025 17:37:54 -05:00

FIRMA DEL RESPONSABLE DEL SISTEMA ADMINISTRATIVO
Nombres y Apellidos: GERALD RENZO BENAVENTE QUESQUEN

Firmado digitalmente por MEZA CAÑARI Maria Cecilia FAU 20133840533 soft
Motivo: Doy V° B°
Fecha: 21.05.2025 17:22:25 -05:00

Firmado digitalmente por CAJAHUANCA CHAVARRIA Sonia Beatriz FAU 20133840533 hard
Motivo: Doy V° B°
Fecha: 21.05.2025 17:36:33 -05:00

Firmado digitalmente por TAVARA FLORES Maria Trinidad FAU 20133840533 hard
Motivo: Doy V° B°
Fecha: 22.05.2025 17:57:02 -05:00

Firmado digitalmente por URBINA CRUZ Dioselina Esther FAU 20133840533 soft
Motivo: Soy el autor del documento
Fecha: 22.05.2025 18:55:32 -05:00

FIRMA DEL FUNCIONARIO RESPONSABLE / TITULAR DE LA UNIDAD
mbres y Apellidos: DIOSELINA ESTHER URBINA CRUZ

DNI: 10789595	**DNI:** 40202354
Cargo: JEFE DE LA UNIDAD DE ABASTECIMIENTO	**Cargo:** GERENTA GENERAL

(1) Registrar información del sector / territorio en caso de un proceso de Transferencia de Gestión.

Base Normativa

- Decreto Legislativo N° 1439, Decreto Legislativo del Sistema Nacional de Abastecimiento.
- Ley N° 29151, Ley General del Sistema Nacional de Bienes Estatales
- Decreto Supremo N° 008-2021-VIVIENDA, Decreto Supremo que aprueba el Reglamento de la Ley Nº 29151, Ley General del Sistema Nacional de Bienes Estatales.
- Resolución Directoral N° 0015-2021-EF/54.01, Directiva N°006-2021-EF/54.01 "Directiva para la Gestión de Bienes Muebles Patrimoniales en el Marco del Sistema Nacional de Abastecimiento"
- Ley Nº 27806, Ley de Transparencia y Acceso a la Información Pública.
- Ley Nº 27927, Ley que modifica la Ley 27806 Ley de Transparencia y Acceso a la Información Pública.
- Decreto Supremo Nº 043-2003-PCM, Aprobación del Texto Único Ordenado de la Ley Nº 27806, Ley de Transparencia y Acceso a la Información Pública

Notas:

- La información a registrar corresponde a la fecha de corte.

Leyenda:

A) Indicar el nombre del local o almacén donde se ubica el vehículo o maquinaria.
B) Indicar el código patrimonial asociado al bien.
C) Precisar el tipo de bien, si corresponde a **Vehículo o Maquinaria.**
D) Consignar los datos de la placa y número de serie.
E) Registrar el modelo del vehículo o maquinaria.
F) Registrar la marca del vehículo o maquinaria.
G) Indicar el año de fabricación del vehículo o maquinaria.
H) Indicar la fecha de adquisión del bien.
I) Precisar el estado de conservación, si está **Operativo o Inoperativo**.
J) Indicar la fecha del último mantenimiento efectuado al vehículo o maquinaria

ENTIDADES
SECCIÓN I
SISTEMAS ADMINISTRATIVOS

SISTEMA NACIONAL DE ABASTECIMIENTO
ANEXO 7.6
APLICATIVOS INFORMÁTICOS

A. DATOS DE LA ENTIDAD (Pliego)

Nombre del Pliego	:	**INDECOPI**			
Departamento - Provincia - Distrito	:	**LIMA-LIMA-SAN BORJA**			
Nombre titular	:	**ALBERTO VILLANUEVA ESLAVA**			
Cargo	:	**PRESIDENTE**			
Periodo en el cargo	:	**Del**	**01/01/2025**	**al**	**Continua en el cargo**
Fecha de corte	:	**Del**	**13/05/2025**		
Sector (gob Nacional) / Pliego Central que realiza la transferencia(gob Regional y Local)	:				

B. DATOS DE UNIDAD EJECUTORA

Nombre del Unidad Ejecutora	:		
Departamento - Provincia - Distrito	:		
Nombre titular	:		
Cargo	:		
Periodo en el cargo	:	**Del**	**al**

N°	Nombre de Aplicación Informática	Objetivo	Area usuaria (U.O. Propietaria)	Estado	Año de última actualización
	A	B	C	D	E
1	Sistema Integrado Resolutivo - SIR	Sistema de Soporte Resolutivo	DCR/OPS1/OPS2/OPS3/CC1/CC2/CC3/SPC/CEB/SEL/SRB	En Operación	2024
2	Buscador de Resoluciones del Indecopi - Público	Sistema de Soporte Resolutivo	TODOS	En Operación	2019
3	Buscador de Resoluciones de Indecopi - Administrador	Sistema de Soporte Resolutivo	TODOS	En Operación	2023
4	DPC - Portal de Protección al Consumidor	Sistema de Soporte Resolutivo	DPC	En Operación	2024
5	Citas CCO - Público	Sistema de Soporte Resolutivo	SBC	En Operación	2016
6	Citas CCO - Administrador	Sistema de Soporte Resolutivo	SBC	En Operación	2016
7	Portal de la Escuela	Sistema de Soporte Administrativo	ECP	En Operación	2013
8	Casilla Electronica	Sistema de Soporte Resolutivo	SBC / CCD	En Operación	2015
9	Consulta de Pagos	Sistema de Soporte Administrativo	UFC	En Operación	2013

Firma Digital
Indecopi
INSTITUTO NACIONAL DE DEFENSA DE LA COMPETENCIA Y DE LA PROTECCIÓN DE LA PROPIEDAD INTELECTUAL
Firmado digitalmente por ALVAREZ YSLA Janet Magaly FAU 20133840533 hard
Motivo: Doy V° B°
Fecha: 22.05.2025 18:19:26 -05:00

Firma Digital
Indecopi
INSTITUTO NACIONAL DE DEFENSA DE LA COMPETENCIA Y DE LA PROTECCIÓN DE LA PROPIEDAD INTELECTUAL
Firmado digitalmente por CARRION BARRIOS Juan Jose FAU 20133840533 hard
Motivo: Doy V° B°
Fecha: 22.05.2025 18:21:07 -05:00

Firma Digital
Indecopi
INSTITUTO NACIONAL DE DEFENSA DE LA COMPETENCIA Y DE LA PROTECCIÓN DE LA PROPIEDAD INTELECTUAL
Firmado digitalmente por MARTEL SALGUERO Lizbeth FAU 20133840533 soft
Motivo: Doy V° B°
Fecha: 22.05.2025 18:24:26 -05:00

10	Consultas Públicas de Expedientes - Portal SAE	Sistema de Soporte Resolutivo	SEL	En Operación	2022
11	Sistema de Tramite Documentario	Sistema de Soporte Administrativo	TODOS	En Operación	2016
12	SIREC Controla tus reclamos - Público	Sistema de Soporte Resolutivo	DFI	En Operación	2024
13	SIREC Controla tus Reclamos - Cliente	Sistema de Soporte Resolutivo	DFI	En Operación	2019
14	SIREC Controla tus Reclamos - Administrador	Sistema de Soporte Resolutivo	DFI	En Operación	2021
15	Portal del Indecopi - Agenda de Actividades oficiales - Administrador - Portal utilitarios	Sistema de Soporte Administrativo	OPD	En Operación	2014
16	Portal del Indecopi - Agenda de Actividades oficiales - Público	Sistema de Soporte Administrativo	OPD	En Operación	2014
17	Sistema Registro de Visitas - Administrador	Sistema de Soporte Administrativo	SBC	En Operación	2016
18	Sistema de Visitas - Público	Sistema de Soporte Administrativo	SBC	En Operación	2023
19	Sistema de Gestión de Cobranza y Ejecución Coactiva - SICOB	Sistema de Soporte Resolutivo	UEC	En Operación	2024
20	Registro de Infracciones y Sanciones al Codigo de Proteccion y Defensa del Consumidor	Sistema de Soporte Resolutivo	DPC	En Operación	2018
21	Busqueda de Indicadores de GEE	Sistema de Soporte Administrativo	OEE	En Operación	2010
22	Registro de documento Campaña Software Legal Licenciamiento	Sistema de Soporte de Propiedad Intelectual.	DDA	En Operación	2015
23	Sistema de Gestion de la Autoridad Administrativa Competente - IOFE	Sistema de Soporte de Propiedad Intelectual.	DFI	En Operación	2016
24	Sistema de Gestion de la Autoridad Administrativa Competente - IOFE (Webservice)	Sistema de Soporte de Propiedad Intelectual.	DFI	En Operación	2016
25	Búsqueda Rápida de Expedientes	Sistema de Soporte Resolutivo	CPC	En Operación	2020
26	Gestor de Aplicaciones	Sistema de Soporte Administrativo	OTI	En Operación	2023
27	Genesys- Componente de Búsqueda Rápida	Sistema de Soporte Administrativo	SBC	En Operación	2011
28	CDB - Sistema de Sesiones Virtuales - Sesiones Dumping	Sistema de Soporte Administrativo	CDB	En Operación	2013
29	Sistema de Expedientes de GEL (SONAR LEGAL)	Sistema de Soporte Administrativo	OAJ	En Operación	2022
30	Pcsistel	Sistema de Soporte Administrativo	OTI	En Operación	2013
31	Sistema de Alerta Informativa - Alerta	Sistema de Soporte Administrativo	CID	En Operación	2016
32	Sistema de Alerta Informativa - CMS	Sistema de Soporte Administrativo	CID	En Operación	2016
33	Notificaciones Electronicas	Sistema de Soporte Resolutivo	SBC / CCD	En Operación	2024
34	Sistema de Sesiones Virtuales - Componente	Sistema de Soporte Administrativo	SDC, CFD, SCO, SPC, SEL	En Operación	2016

35	Sistema de Sesiones Virtuales	Sistema de Soporte Administrativo	SDC, CFD, SCO, SPC, SEL	En Operación	2018
36	Portal de Conocimientos Tradicionales de los Pueblos Indigenas CTPI - Administrador	Sistema de Soporte de Propiedad Intelectual.	DIN	En Operación	2021
37	Portal de Conocimientos Tradicionales de los Pueblos Indigenas CTPI - Público	Sistema de Soporte de Propiedad Intelectual.	DIN	En Operación	2015
38	Encuesta Cliente Interno	Sistema de Soporte Administrativo	OPM	En Operación	2023
39	Encuesta Cliente Externo	Sistema de Soporte Administrativo	SBC	En Operación	2019
40	LOGNET - Almacén	Sistema de Soporte Administrativo	UAB	En Operación	2012
41	LOGNET - Adquisiciones	Sistema de Soporte Administrativo	UAB	En Operación	2015
42	LOGNET - Control Patrimonial	Sistema de Soporte Administrativo	UAB	En Operación	2015
43	LOGNET - Servicios	Sistema de Soporte Administrativo	UAB	En Operación	2012
44	Pedidos Web	Sistema de Soporte Administrativo	UAB	En Operación	2012
45	SIGA - Aduanas	Sistema de Soporte Administrativo	UFC	En Operación	2010
46	Aduanas Web	Sistema de Soporte Administrativo	UFC	En Operación	2006
47	Consulta de RUC	Sistema de Soporte Administrativo	UFC	En Operación	2004
48	SIGA - Caja	Sistema de Soporte Administrativo	UFC	En Operación	2016
49	Caja Web	Sistema de Soporte Administrativo	UFC	En Operación	2022
50	SIGA - Contabilidad	Sistema de Soporte Administrativo	UFC	En Operación	2016
51	SIGA - Presupuesto	Sistema de Soporte Administrativo	UFC	En Operación	2012
52	SIGA - Tesorería	Sistema de Soporte Administrativo	UFC	En Operación	2012
53	SIGA - Administración de Expedientes	Sistema de Soporte Resolutivo	CPC, SC1, SC2, CCD, CEB, CFD, OPS	En Operación	2018
54	SAE Web - Administración de Expedientes ORIs	Sistema de Soporte Resolutivo	CPC, SC1, SC2, CCD, CEB, CFD, OPS	En Operación	2019
55	Sistema de Seguimiento de Expedientes de SSE DDA - Infracciones	Sistema de Soporte de Propiedad Intelectual.	DDA	En Operación	2020
56	Sistema de Seguimiento de Expedientes de SSE DDA - Registros	Sistema de Soporte de Propiedad Intelectual.	DDA	En Operación	2020
57	Consultas Públicas DSD - Público	Sistema de Soporte de Propiedad Intelectual.	DSD	En Operación	2023
58	Administrador del SAC	Sistema de Soporte Resolutivo	SBC	En Operación	2015
59	SAC Asesorías - histórico	Sistema de Soporte Resolutivo	SBC	En Operación	2017

60	SAC Reclamos - histórico	Sistema de Soporte Resolutivo	SBC	En Operación	2017
61	SSE de Estadísticas del INDECOPI	Sistema de Soporte Resolutivo	DSD	En Operación	2020
62	Sistema de control de Expedientes de Archivo Central (Oracle Forms)	Sistema de Soporte Administrativo	ARC	En Operación	2003
63	Sistema de Control de Expedientes ARC en atención a Usuarios Externos (SIG-Indecopi)	Sistema de Soporte Administrativo	ARC	En Operación	2019
64	Sistema Integrado de Multas - SIM	Sistema de Soporte Resolutivo	UEC	En Operación	2016
65	Cálculo de Intereses - Administrador	Sistema de Soporte Resolutivo	OEE	En Operación	2015
66	Cálculo de Intereses - consultas	Sistema de Soporte Resolutivo	OEE	En Operación	2016
67	Sistema de Seguimiento de Expedientes SSE - DIN	Sistema de Soporte de Propiedad Intelectual.	DIN	En Operación	2024
68	Sistema de Seguimiento de Expedientes SSE - DSD	Sistema de Soporte de Propiedad Intelectual.	DSD	En Operación	2023
69	Sistema de Trámite Documentario	Sistema de Soporte Administrativo	TODOS	En Operación	2016
70	Sistema de Control de Colas CC+	Sistema de Soporte Administrativo	SBC	En Operación	2019
71	SAC - Envío de Documentos - Administrador	Sistema de Soporte Administrativo	TODOS	En Operación	2020
72	Buscador Aranceles	Sistema de Soporte Administrativo	UFC	En Operación	2019
73	Sistema de Gestión de Archivos - SGC / AEC Inventario	Sistema de Soporte Administrativo	UEC	En Operación	2023
74	Buscador de Resoluciones DPC - Compal	Sistema de Soporte Resolutivo	DPC	En Operación	2016
75	Buscador de Resoluciones DPC - Compal - Administrador	Sistema de Soporte Resolutivo	DPC	En Operación	2016
76	Búsqueda de Registro de Infractores en procedimientos concursales CCO	Sistema de Soporte Resolutivo	CCO	En Operación	2015
77	SIREC - Denuncia Libro de Reclamaciones GSF	Sistema de Soporte Resolutivo	DFI	En Operación	2016
78	Notificador DDA	Sistema de Soporte Resolutivo	DDA	En Operación	2016
79	Buscador de video Tutoriales SIA	Sistema de Soporte Administrativo	OTI	En Operación	2016
80	Sistema de Votación - Interno	Sistema de Soporte Administrativo	ORH	En Operación	2022
81	Sistema de Votación CAFAE - Administrador	Sistema de Soporte Administrativo	ORH	En Operación	2023
82	SIA - Módulo de Programación de Salas Web	Sistema de Soporte Administrativo	UAB (Audiovisuales y Salas)	En Operación	2016
83	Sistema de precio de medicamentos	Sistema de Soporte Resolutivo	OEE	En Operación	2016
84	Sintonízate	Sistema de Soporte Administrativo	DDA	En Operación	2019

85	Módulo de abogacías	Sistema de Soporte Administrativo	CLC	En Operación	2016
86	Sistema Integrado de Procedimientos Concursales (SIPCON) - Público	Sistema de Soporte Resolutivo	CCO	En Operación	2021
87	Sistema Integrado de Procedimientos Concursales (SIPCON) - Administración	Sistema de Soporte Resolutivo	CCO	En Operación	2021
88	Portal del Indecopi	Sistema de Soporte Administrativo	OPD	En Operación	2017
89	Desarmabarreras	Sistema de Soporte Resolutivo	CEB	En Operación	2012
90	Repositorio Institucional	Sistema de Soporte Administrativo	CID	En Operación	2024
91	Sabini - Biblioteca Virtual	Sistema de Soporte Administrativo	CID	En Operación	2019
92	Sistema Integrado Administrativo - SIA	Sistema de Soporte Administrativo	TODOS	En Operación	2024
93	Sistema Integrado Administrativo Web - Información del colaborador	Sistema de Soporte Administrativo	TODOS	En Operación	2021
94	SIA - Sistema de Alertas	Sistema de Soporte Administrativo	TODOS	En Operación	2016
95	Convocatorias web	Sistema de Soporte Administrativo	TODOS	En Operación	2021
96	SIA Postulante	Sistema de Soporte Administrativo	TODOS	En Operación	2020
97	Servicio de Banco de la Nación	Sistema de Soporte Administrativo	UFC	En Operación	2018
98	Sistema Concursal CCO - Notificación	Sistema de Soporte Resolutivo	CCO	En Operación	2023
99	SIPCON - JuntasWeb	Sistema de Soporte Resolutivo	CCO	En Operación	2024
100	SIPCON - Sistema de Información Concursal - IFCO	Sistema de Soporte Resolutivo	CCO	En Operación	2022
101	Gestor Accesos LDAP	Sistema de Soporte Administrativo	CID	En Operación	2012
102	Gaceta Electrónica de Propiedad Industrial	Sistema de Soporte de Propiedad Intelectual.	DSD / DIN	En Operación	2023
103	Sistema de Traslado de Documentos al ARC	Sistema de Soporte Administrativo	ARC	En Operación	2021
104	Gestor de Publicaciones Seriadas	Sistema de Soporte de Propiedad Intelectual.	CID	En Operación	2023
105	Buscador Peruanizado - Niza Clasificador	Sistema de Soporte de Propiedad Intelectual.	DSD	En Operación	2017
106	Consulta PIDE	Sistema de Soporte Administrativo	PRE	En Operación	2023
107	Exposición de Servicios a la PIDE	Sistema de Soporte Administrativo	PRE	En Operación	2019
108	Gestor de DSD-NIZA	Sistema de Soporte de Propiedad Intelectual.	DSD	En Operación	2023
109	Generación de Documentos DSD - Módulo de Conversión y Firma de Plantillas	Sistema de Soporte Administrativo	DSD	En Operación	2021

110	Software de Firma Digital - IndecopiSign	Sistema de Soporte Administrativo	TODOS	En Operación	2023
111	WS Firma Digital	Sistema de Soporte Administrativo	TODOS	En Operación	2023
112	Sistema de Alertas de Productos y Servicios Peligrosos - Público	Sistema de Soporte Resolutivo	DPC	En Operación	2023
113	Panel de Control del Sistema de Alertas de Productos y Servicios Peligrosos - Administrador	Sistema de Soporte Resolutivo	DPC	En Operación	2017
114	API de Alertas de Consumo	Sistema de Soporte Resolutivo	DPC	En Operación	2019
115	SEL - Módulo Externo	Sistema de Soporte Resolutivo	OTI	En Operación	2024
116	SEL Webservice	Sistema de Soporte Resolutivo	OTI	En Operación	2017
117	Plataforma Integrada de Servicio de Atención al Ciudadano - PISAC - Administrador	Sistema de Soporte Resolutivo	SBC	En Operación	2024
118	PISAC - Consulta de Reclamos	Sistema de Soporte Resolutivo	SBC	En Operación	2018
119	Webservice Consulta Rápida SIRPC	Sistema de Soporte Resolutivo	TODOS	En Operación	2018
120	Webservice Notificacion SIRPC	Sistema de Soporte Resolutivo	TODOS	En Operación	2019
121	Webservice SIRPC - SICOB	Sistema de Soporte Resolutivo	TODOS	En Operación	2021
122	Guía Interactiva con contenidos sobre protección del consumidor-GIDPC - Público	Sistema de Soporte de Propiedad Intelectual.	DPC	En Operación	2018
123	Guía Interactiva con contenidos sobre protección del consumidor-GIDPC - Administrador	Sistema de Soporte de Propiedad Intelectual.	DPC	En Operación	2018
124	Gaceta - Copia logos	Sistema de Soporte de Propiedad Intelectual.	DSD	En Operación	2018
125	SALEX - Fiscalización Posterior	Sistema de Soporte Resolutivo	SPC	En Operación	2021
126	Utilitarios del Portal	Sistema de Soporte Administrativo	TODOS	En Operación	2006
127	SEL - Administración	Sistema de Soporte Resolutivo	SBC	En Operación	2023
128	Sistema de Atención de Clientes con Discapacidad Auditiva – Administrador	Sistema de Soporte Resolutivo	SBC	En Operación	2018
129	Sistema de Atención de Clientes con Discapacidad Auditiva – Público	Sistema de Soporte Resolutivo	SBC	En Operación	2018
130	Sistema de Seguimiento de Expedientes de DSD Web - ORIs	Sistema de Soporte de Propiedad Intelectual.	DSD	En Operación	2020
131	EUIPO	Sistema de Soporte de Propiedad Intelectual.	DSD / DIN	En Operación	2021
132	CRE - Certificado de Retención Electrónica	Sistema de Soporte Administrativo	UFC	En Operación	2017
133	Pasarela de Pagos	Sistema de Soporte Administrativo	TODOS	En Operación	2012
134	Portal de Transparencia	Sistema de Soporte Administrativo	TODOS	En Operación	2017

135	Formulario Contáctenos	Sistema de Soporte Administrativo	SBC	En Operación	2017
136	Portal Web - Ya lo Sabes	Sistema de Soporte Administrativo	OPD	En Operación	2018
137	DSD - Plataforma virtual de marcas	Sistema de Soporte de Propiedad Intelectual.	DSD	En Operación	2020
138	Boletín Concursal	Sistema de Soporte Resolutivo	CCO	En Operación	2022
139	Herramienta virtual para la identificación de materia patentable - Público	Sistema de Soporte de Propiedad Intelectual.	DIN	En Operación	2021
140	Herramienta virtual para la identificación de materia patentable - Administrador	Sistema de Soporte de Propiedad Intelectual.	DIN	En Operación	2019
141	Reclama Virtual-Público	Sistema de Soporte Resolutivo	SBC	En Operación	2024
142	Reclama Fácil - Administrador	Sistema de Soporte Resolutivo	SBC	En Operación	2024
143	DIN - Vitrina Virtual de Patentes	Sistema de Soporte de Propiedad Intelectual.	DIN	En Operación	2022
144	Busca tu marca - Búsquedas Gratuitas de Marcas	Sistema de Soporte de Propiedad Intelectual.	DSD	En Operación	2024
145	Búsqueda de clases Niza	Sistema de Soporte de Propiedad Intelectual.	DSD	En Operación	2023
146	Migración de logos - Busca tu marca	Sistema de Soporte de Propiedad Intelectual.	DSD	En Operación	2019
147	Seguridad para servicios web	Sistema de Soporte Administrativo	TODOS	En Operación	2019
148	Sistema Integrado de Gestión Administrativa para Abastecimiento-MEF	Sistema de Soporte Administrativo	UAB	En Operación	2024
149	Servicio PIDE	Sistema de Soporte Administrativo	TODOS	En Operación	2024
150	SIGCIRA - Sistema de Reportes SIAF - Administrador	Sistema de Soporte Administrativo	OAF / UAB	En Operación	2019
151	SIGCIRA - Sistema de Reportes SIAF - Web	Sistema de Soporte Administrativo	OAF / UAB	En Operación	2024
152	Registro de Obras Artisticas y Literarias	Sistema de Soporte de Propiedad Intelectual.	DDA	En Operación	2024
153	Buscador de Aranceles-Servicio	Sistema de Soporte Administrativo	TODOS	En Operación	2019
154	Open Office	Sistema de Soporte de Propiedad Intelectual.	DSD / DDA	En Operación	2019
155	Verificador de Documentos	Sistema de Soporte Administrativo	TODOS	En Operación	2020
156	Verificador de Documentos-SGD	Sistema de Soporte Administrativo	TODOS	En Operación	2023
157	PLATAFORMA INTEGRADA PARA EL SERVICIO DE ATENCION AL CIUDADANO – PISAC EXTERNO	Sistema de Soporte Resolutivo	SBC / DCR	En Operación	2020
158	Complementario SGD	Sistema de Soporte Administrativo	SBC	En Operación	2024
159	Programa de recompensas-Formulario para detección de Carteles	Sistema de Soporte Resolutivo	CLC	En Operación	2020

160	Formulario para detección de Carteles-Administrador	Sistema de Soporte Resolutivo	CLC	En Operación	2020
161	Renovación en Línea	Sistema de Soporte de Propiedad Intelectual.	DSD	En Operación	2019
162	Expediente Electrónico	Sistema de Soporte Resolutivo	DSD	En Operación	2023
163	Componente para Línea de Digitaización SAC	Sistema de Soporte Resolutivo	SBC	En Operación	2020
164	Generación de Expedientes - SIRPC	Sistema de Soporte Resolutivo	SBC / DCR	En Operación	2021
165	Generador de firma Institucional	Sistema de Soporte Administrativo	TODOS	En Operación	2024
166	Página Web para el Centro Regional de la OCDE para la Competencia en América Latina	Sistema de Soporte Administrativo	CLC	En Operación	2024
167	Todos Consulta Pide	Sistema de Soporte Administrativo	TODOS	En Operación	2020
168	Mesa de Partes Virtual - RHSSO	Sistema de Soporte Resolutivo	TODOS	En Operación	2024
169	Mesa de Partes Virtual - Gestión Interna	Sistema de Soporte Resolutivo	TODOS	En Operación	2023
170	Plataforma Virtual de Marcas - Gestor de solicitudes de asesoría	Sistema de Soporte de Propiedad Intelectual.	DSD	En Operación	2020
171	Rediseño del sistema Mira a quien le compras	Sistema de Soporte Resolutivo	DPC	En Operación	2021
172	Página web para la difusion del programa Ruta PI	Sistema de Soporte de Propiedad Intelectual.	OPD	En Operación	2021
173	Webservice de Sanciones RIS (Sector Construcción e Inmobiliario)	Sistema de Soporte Resolutivo	DPC	En Operación	2021
174	Reclama Virtual-Audiencias	Sistema de Soporte Resolutivo	SBC	En Operación	2021
175	Sistema de archivos-Carga de archivos digitales-API	Sistema de Soporte Administrativo	TODOS	En Operación	2021
176	Sistema de archivos-Carga de archivos digitales-APPLET	Sistema de Soporte Administrativo	TODOS	En Operación	2021
177	CESTO	Sistema de Soporte de Propiedad Intelectual.	DSD	En Operación	2022
178	Sistema de Gestión Documental	Sistema de Soporte Administrativo	TODOS	En Operación	2024
179	Buscador sobre ex UCM para DSD	Sistema de Soporte de Propiedad Intelectual.	DSD	En Operación	2020
180	Termómetro de Barreras Burocráticas (Módulo Externo)	Sistema de Soporte Resolutivo	SEL	En Operación	2021
181	Termómetro de Barreras Burocráticas (Módulo Interno)	Sistema de Soporte Resolutivo	SEL	En Operación	2021
182	Sistema de Búsqueda de Conocimientos Tradicionales y Pueblos Indígenas	Sistema de Soporte Resolutivo	DIN	En Operación	2021
183	Recepcion de Escritos	Sistema de Soporte Resolutivo	DSD	En Operación	2021
184	DSD Gestión Interna de Marcas	Sistema de Soporte de Propiedad Intelectual.	DSD	En Operación	2023

185	Registro Virtual de Marcas Externo	Sistema de Soporte de Propiedad Intelectual.	TODOS	En Operación	2024
186	Registro de actividades del pesonal.	Sistema de Soporte Administrativo	ORH	En Operación	2024
187	Servicio de Gestión documental a través de la PIDE	Sistema de Soporte Administrativo	TODOS	En Operación	2021
188	Notificaciones Electronicas Servicio Web	Sistema de Soporte Resolutivo	ORH	En Operación	2024
189	Consulta de Expedientes PC	Sistema de Soporte Resolutivo	PC	En Operación	2024
190	Activación de la casilla electrónica y autorizar las notificaciones electrónicas de Protección al Consumidor y de Eliminación de	Sistema de Soporte Resolutivo	PC	En Operación	2021
191	Envío de Correos	Sistema de Soporte Administrativo	TODOS	En Operación	2021
192	Carga de archivos de los usuarios de Bandeja de Carga	Sistema de Soporte Resolutivo	SAC	En Operación	2021
193	DDA - Buscador de Infractores	Sistema de Soporte de Propiedad Intelectual.	DDA	En Operación	2021
194	DSD - API de carga automática de resoluciones	Sistema de Soporte de Propiedad Intelectual.	DSD	En Operación	2022
195	Encuestas Reclama Virtual	Sistema de Soporte Resolutivo	SBC	En Operación	2022
196	Sistema de Gestión de Operaciones Registrales- SGOR-Presentación de solicitudes	Sistema de Soporte Resolutivo	UEC	En Operación	2023
197	Sistema de Gestión de Operaciones Registrales- SGOR-Traslado	Sistema de Soporte Resolutivo	UEC	En Operación	2022
198	Sistema de Gestión de Operaciones Registrales- SGOR-Noificación	Sistema de Soporte Resolutivo	UEC	En Operación	2022
199	CONSULTA PÚBLICA POR NÚMERO DE CERTIFICADO O EXPEDIENTE DE REGISTRO DE MARCAS	Sistema de Soporte de Propiedad Intelectual.	DSD	En Operación	2024
200	Servicios de Biometricos	Sistema de Soporte Administrativo	ORH	En Operación	2022
201	Gestión de Usuarios en AD (Active Directory) para activación y desactivación	Sistema de Soporte Administrativo	OTI	En Operación	2022
202	Log para captura de errores en la capa FRONT del aplicativo de MDPVirtual	Sistema de Soporte Administrativo	OTI	En Operación	2022
203	Carga de archivos	Sistema de Soporte Resolutivo	OTI	En Operación	2021
204	Validación de ciudadanos y usuarios	Sistema de Soporte Resolutivo	OTI	En Operación	2022
205	Consultas Públicas de Expedientes	Sistema de Soporte Resolutivo	SPC/CC1/CC2/CC3/PS1/PS2/PS3/DCR/CEB/SEL/CCD / CDB / SCO	En Operación	2024
206	Consultas Públicas de Expedientes PI	Sistema de Soporte de Propiedad Intelectual.	DIN/DDA/DSD	En Operación	2024
207	Consulta pública por número de certificado o expediete de Regisro de Marcas con Autorizador	Sistema de Soporte de Propiedad Intelectual.	DSD	En Operación	2023
208	SEL VALIDACIÓN - appPCConsultaExpedienteApiRHSSO	Sistema de Soporte Resolutivo	OTI	En Operación	2024
209	SEL VALIDACIÓN - appPCSelApiRHSSO	Sistema de Soporte Resolutivo	OTI	En Operación	2024

210	SEL VALIDACIÓN - appServicioPideRHSSO	Sistema de Soporte Administrativo	OTI	En Operación	2024
211	Agente de firma INDECOPI	Sistema de Soporte Administrativo	OTI	En Operación	2024
212	Plataforma de Fraccionamiento Público	Sistema de Soporte Resolutivo	UFC	En Operación	2024
213	Plataforma de Fraccionamiento Administrador	Sistema de Soporte Resolutivo	UFC	En Operación	2024
214	Platafroma de Marcas colectivas Administrador	Sistema de Soporte de Propiedad Intelectual.	DSD	En Operación	2024
215	Platafroma de Marcas colectivas Público	Sistema de Soporte de Propiedad Intelectual.	DSD	En Operación	2024
216	Formulario de Asesoría de Marcas	Sistema de Soporte de Propiedad Intelectual.	DSD	En Operación	2024
217	Catálogo de Servicio en Línea	Sistema de Soporte Administrativo	OTI	En Operación	2024
218	Plataforma BI	Sistema de Soporte Administrativo	OTI	En Operación	2024
219	Plataforma de Expediente Electrónico	Sistema de Soporte Resolutivo	OTI	En Operación	2024
220	Procesador de Colas de Mensajes del Apache Kafka (firma agente y sello de tiempo).	Sistema de Soporte Resolutivo	OTI	En Operación	2024
221	Formulario Kuska	Sistema de Soporte Resolutivo	PS1/PS2/PS3	En Operación	2025
222	Consulta Públicas de Reclamos de Pisac	Sistema de Soporte Administrativo	SBC	En Operación	2025
223	Generador Correlativo de Expedientes DSD	Sistema de Soporte Resolutivo	DSD	En Operación	2025
224	Sesiones Tinkuy	Sistema de Soporte Resolutivo	SPI	En Operación	2025
225	Comparame	Sistema de Soporte Resolutivo	DPC	En Operación	2025

Comentario.- En caso de no ser aplicable el presente anexo o no contar con información por registrar, desarrollar la justificación:

Justificación del Anexo 7.6

Firma Digital
Firmado digitalmente por MATIAS HERRERA Enith Giancaro FAU 20133840533 hard
Motivo: Soy el autor del documento
Fecha: 22.05.2025 18:31:11 -05:00

FIRMA DEL RESPONSABLE DEL SISTEMA ADMINISTRATIVO
Nombres y Apellidos: Enith Giancaro Matias Herrera
DNI: 40688242
Cargo: Jefa de la Oficina de Tecnologías de la Información

Firma Digital
Firmado digitalmente por URBINA CRUZ Dioselina Esther FAU 20133840533 soft
Motivo: Soy el autor del documento
Fecha: 23.05.2025 09:57:48 -05:00

FIRMA DEL FUNCIONARIO RESPONSABLE / TITULAR DE LA UNIDAD
Nombres y Apellidos: Dioselina Esther Urbina Cruz
DNI:40202354
Cargo:Gerente General

(1) Registrar información del sector / territorio en caso de un proceso de Transferencia de Gestión.

Base Normativa

- Decreto Legislativo N° 1439, Decreto Legislativo del Sistema Nacional de Abastecimiento.
- Ley N° 29151, Ley General del Sistema Nacional de Bienes Estatales
- Decreto Supremo N° 008-2021-VIVIENDA, Decreto Supremo que aprueba el Reglamento de la Ley Nº 29151, Ley General del Sistema Nacional de Bienes Estatales.
- Resolución Directoral N° 0015-2021-EF/54.01, Directiva N°006-2021-EF/54.01 "Directiva para la Gestión de Bienes Muebles Patrimoniales en el Marco del Sistema Nacional de Abastecimiento"
- Ley Nº 27806, Ley de Transparencia y Acceso a la Información Pública.
- Ley Nº 27927, Ley que modifica la Ley 27806 Ley de Transparencia y Acceso a la Información Pública.
- Decreto Supremo Nº 043-2003-PCM, Aprobación del Texto Único Ordenado de la Ley Nº 27806, Ley de Transparencia y Acceso a la Información Pública

Notas:

- La información a registrar corresponde a la fecha de corte.
- Para el llenado del presente formato debe coordinarse con la Oficina de Tecnología de Información o la que haga sus veces, la cual es responsable de conocer el inventario de la infraestructura tecnológica y de aplicativos informáticos de la Entidad.

Leyenda:

A) Consignar el nombre del aplicativo informático.
B) Precisar el objetivo del uso del aplicativo informático.
C) Precisar la Unidad de Organización Propietaria que administra la Aplicación Informática.
D) Precisar el estado del aplicativo, según corresponda: **Análisis y Diseño, En Desarrollo, En Operación o Descontinuado.**
E) Consignar el año de la última actualización efectuada del aplicativo.

ENTIDADES
SECCIÓN I
SISTEMAS ADMINISTRATIVOS

SISTEMA ADMINISTRATIVO DE GESTIÓN DE RECURSOS HUMANOS
ANEXO 8.1
COSTO DE PERSONAL Y PENSIONES

A. DATOS DE LA ENTIDAD

Nombre de la entidad	:	INSTITUTO NACIONAL DE DEFENSA DE LA COMPETENCIA Y DE LA PROTECCION DE LA PROPIEDAD INTELECTUAL
Departamento - Provincia - Distrito	:	LIMA - LIMA - SAN BORJA
Nombre del titular de la entidad	:	ALBERTO VILLANUEVA ESLAVA
Cargo	:	PRESIDENTE EJECUTIVO
Periodo en el cargo	:	Del 01/01/2025 al Continua en el cargo
Fecha de corte	:	Al 13/05/2025
Sector (gob. Nacional) / Pliego Central (gob. Regional y Local) (1)	:	PRESIDENCIA DEL CONSEJO DE MINISTROS

B. DATOS DE UNIDAD EJECUTORA

Nombre de la Unidad Ejecutora	:
Departamento - Provincia - Distrito	:
Nombre del titular	:
Cargo	:
Periodo en el cargo	:

Modalidad Laboral	Total de puestos ocupados	Total de puestos vacantes	Total de registros	COSTO DE PERSONAL									Costo Total de Personal (S/)	Costo Anual (S/)	Costo Mensual Promedio (S/)
				COSTO PERMANENTE					COSTO OCASIONAL						
				Ingreso Imponible	Carga Social	Ingreso No Imponible	Incentivo Único	Total Costo Permanente	Escolaridad	Aguinaldo / Gratificación	Otros Ocasionales	Total Costo Ocasional			
	A	B	C	D	E	F	G	H	I	J	K	L	M		
ACTIVOS (PLAZA)															
D. Leg. N° 276	-	-	-	-	-	-	-	-	-	-	-	-	-	-	-
D. Leg. N° 728	639	22	661	4,852,245	436,699			5,288,944	264,400	9,704,490	6,669,857	16,638,747	21,927,691	80,106,078	6,675,506
Ley N° 30057	1	-	1	25,000	2,250			27,250		50,000	25,000	75,000	102,250	402,000	33,500
Carreras especiales (i)	-	-	-	-	-	-	-	-	-	-	-	-	-	-	-
Otros (ii) Dietarios	122	4	126	-	-	520,150	-	520,150	-	-	-	-	-	6,241,800	520,150
ACTIVOS (NO PLAZA)	-	-	-	-	-	-	-	-	-	-	-	-	-	-	-
D. Leg. N° 1057 (CAS)	691	80	771	3,540,452	163,693			3,704,145		462,600		462,600	4,166,745	44,912,343	3,742,695
PROMOTORAS	-	-	-	-	-	-	-	-	-	-	-	-	-	-	-
CONVENIOS DE ADMINISTRACIÓN (FAG - PAC)	-	-	-	-	-	-	-	-	-	-	-	-	-	-	-
MODALIDADES FORMATIVAS Y OTROS DE SIMILAR NATURALEZA	85	70	155	174,800	197			174,997			105,735	105,735	280,732	2,205,700	183,808
PENSIONISTAS	-	-	-	-	-	-	-	-	-	-	-	-	-	-	-
TOTAL GENERAL	1,538	176	1,714	8,592,498	602,839	520,150	-	9,715,487	264,400	10,217,090	6,800,592	17,282,082	26,477,419	133,867,921	11,155,660

Comentario.- En caso de no ser aplicable el presente anexo o no contar con información por registrar, desarrollar la justificación:

Justificación del Anexo 8.1

Firmado digitalmente por PALACIOS GARCIA Armando Manuel Medardo FAU 20133840533 soft
Motivo: Soy el autor del documento
Fecha: 21.05.2025 16:27:03 -05:00

FIRMA DEL RESPONSABLE DEL SISTEMA ADMINISTRATIVO
Nombres y Apellidos: Armando Manuel Medardo Palacios Garcia
DNI: 07616561
Cargo: Jefe de la Oficina de Recursos Humanos

Firmado digitalmente por URBINA CRUZ Dioselina Esther FAU 20133840533 soft
Motivo: Soy el autor del documento
Fecha: 21.05.2025 17:20:58 -05:00

FIRMA DEL FUNCIONARIO RESPONSABLE / TITULAR DE LA UNIDAD EJECUTORA
Nombres y Apellidos: Dioselina Esther Urbina Cruz
DNI: 40202354
Cargo: Gerente General

(1) Registrar información del sector / territorio en caso de un proceso de Transferencia de Gestión.

Firmado digitalmente por SEGURA LIZANO Jeanne Angella FAU 20133840533 soft
Motivo: Doy V° B°
Fecha: 21.05.2025 15:51:27 -05:00

Firmado digitalmente por MARTINEZ CHAMOCHUMBY Junior Jesus FAU 20133840533 soft
Motivo: Doy V° B°
Fecha: 21.05.2025 15:54:54 -05:00

Base Normativa
- Ley N° 30057 - Ley de Servicio Civil

Leyenda:
A) Consignar la cantidad de puestos, cargos o plazas que se encuentran ocupados a la fecha de corte.
B) Consignar la cantidad de puestos, cargos o plazas que se encuentran vacantes a la fecha de corte.
C) Sumatoria de A+B.
D) Registrar el monto de los ingresos que están afectos a la Carga Social (ESSALUD, FOSPOLI, SCTR, etc.).
E) Registrar el monto de los aportes mensuales que corresponden a Carga Social (ESSALUD, FOSPOLI, SCTR, etc.)
F) Registrar el monto de los ingresos mensuales que no están afectos a la Carga Social. (Resolucion Directoral 0111-2021-EF/53,01 Aprueban la actualizacion del catalogo unico de conceptos de ingresos correspondinetes a los recursos humanos del sector publico.
G) Incentivo Unico: Se refiere al incentivo unico CAFAE que se otorga unica y exclusivamente al personal del decreto legislativo 276 de los niveles de gobierno nacional y regional que no perciben ningun tipo de asignacion especial por la labor efectuada, bono de productividad y otras asignaciones de similar naturaleza, con excepcion de los convenios por administracion de resultados.(Opinion N°0104-2023-DGGFRH/DGPA del 20.03.23
H) Sumatoria de costos permanentes: D+E+F+G**.**
I) Registrar el monto de los ingresos ocasionales que corresponden al concepto de Bonificación por Escolaridad.
J) Registrar el monto de los ingresos ocasionales que corresponden al concepto de Gratificaciones o Aguinaldos por Fiestas Patrias y Navidad.
K) Registrar el monto de otros ingresos ocasionales que son otorgados en cada año fiscal de forma ocasional, y que cuentan con marco legal, mandato judicial, negociación colectiva o laudo arbitral.
L) Sumatoria de costos ocasionales: I+J+K.
M) Sumatoria total de costos permanentes y ocasionales: H+L

Modalidad Laboral:
(i) Se consideran parte del grupo de Carreras especiales:
- Docentes universitarios - Ley N° 30220, Ley Universitaria,
- Jueces – Ley N° 29277, Ley de la Carrera Judicial
- Fiscales - Ley N° 30483, Ley de la Carrera Fiscal,
- Profesores de la Carrera Pública Magisterial y Auxiliares de Educación - Ley N° 29944, Ley de Reforma Magisterial
- Militares - Ley N° 28359, Ley de situación militar de los oficiales de las fuerzas armadas
- Policías - D. Leg. N° 1149, Ley de la carrera y situación del personal de la Policía Nacional del Perú
- Profesionales de la salud - Ley N° 23536, Ley que establece las normas generales que regulan el trabajo y la carrera de los profesionales de la salud
- Personal de la Carrera Pública Penitenciaria - Ley N° 29709, Ley de la Carrera Especial Pública Penitenciaria
- Diplomáticos - Ley N° 28091, Ley del Servicio Diplomático de la República
- Personal técnico y auxiliar asistencial de la salud - Ley N° 28561, Ley que regula el trabajo de los técnicos y auxiliares asistenciales de salud
- Docentes de Institutos, Ley N° 30512, Ley de Institutos y Escuelas de Educación Superior

(ii) Se consideran parte del grupo de Otros:
- Construcción civil,
- Especial Gerentes civiles D.LEG. N° 1024,
- Agrario Ley n° 27360,
- Mineros,
- SERUM - Ley n° 23330
- Otros no previstos de acuerdo a planilla.

ENTIDADES
SECCIÓN I
SISTEMAS ADMINISTRATIVOS

SISTEMA ADMINISTRATIVO DE GESTIÓN DE RECURSOS HUMANOS
ANEXO 8.2
PROCEDIMIENTOS DISCIPLINARIOS

A. DATOS DE LA ENTIDAD — **INSTITUTO NACIONAL DE DEFENSA DE LA COMPETENCIA Y DE LA PROTECCIÓN DE LA PROPIEDAD INTELECTUAL**

Departamento - Provincia - Distrito	:	**LIMA-LIMA-SAN BORJA**			
Nombre del titular	:	**VILLANUEVA ESLAVA ALBERTO**			
Cargo	:	**PRESIDENTE EJECUTIVO**			
Periodo en el cargo	:	**Del**	**1/01/2025**	**al**	**Continua en el cargo**
Fecha de corte	:	**Al**	**13/05/2025**		
Sector (gob. Nacional) / Pliego Central (gob. Regional y Local) (1)	:	**Sector: Gob. Nacional / Pliego: PCM**			

B. DATOS DE UNIDAD EJECUTORA

Nombre de la Unidad Ejecutora	:			
Departamento - Provincia - Distrito	:			
Nombre del titular	:			
Cargo	:			
Periodo en el cargo	:	**Del**		**al**

1) SERVIDORES SANCIONADOS (vigentes a la fecha de corte)

N°	Tipo de Documento	Nro. De Documento	Nombres y Apellidos	Tipo de Sanción	Tipo de Procedimiento	Fecha inicio de la Sanción Vigente	Fecha final de la Sanción Vigente	Total de Tiempo de Sanción			Observación de la Sanción
	A	B	C	D	E	F	G	Años	Meses	Días	H
1	DNI	9993593	ALESSANDRO YURI MILENKO NANETTI CABRERA	Destitución	PAD	1/04/2025	31/03/2030	5			
2											
n											

2) PAD EN TRÁMITE (a la fecha de corte)

N°	Estado del PAD	Cantidad
1	En fase instructiva	16
2	En fase sancionadora	0
3	Prescrita	0

Comentario.- En caso de no ser aplicable el presente anexo o no contar con información por registrar, desarrollar la justificación:

Justificación del Anexo 8.2

Firma Digital
Indecopi
INSTITUTO NACIONAL DE DEFENSA DE LA COMPETENCIA Y DE LA PROTECCIÓN DE LA PROPIEDAD INTELECTUAL

Firmado digitalmente por PALACIOS GARCIA Armando Manuel Medardo FAU 20133840533 soft
Motivo: Soy el autor del documento
Fecha: 21.05.2025 16:24:24 -05:00

FIRMA DEL RESPONSABLE DEL SISTEMA ADMINISTRATIVO
Nombres y Apellidos: Armando Manuel Medardo Palacios Garcia
DNI: 07616561
Cargo: JEFE DE LA OFICINA DE RECURSOS HUMANOS

Firma Digital
Indecopi
INSTITUTO NACIONAL DE DEFENSA DE LA COMPETENCIA Y DE LA PROTECCIÓN DE LA PROPIEDAD INTELECTUAL

Firmado digitalmente por URBINA CRUZ Dioselina Esther FAU 20133840533 soft
Motivo: Soy el autor del documento
Fecha: 21.05.2025 17:40:01 -05:00

FIRMA DEL FUNCIONARIO RESPONSABLE / TITULAR DE LA UNIDAD EJECUTORA
Nombres y Apellidos: Dioselina Esther Urbina Cruz
DNI: 40202354
Cargo: GERENTE GENERAL

(1) Registrar información del sector / territorio en caso de un proceso de Transferencia de Gestión.

Nota:
- Tener en consideracion que las sanciones deberán ser consentidas en calidad de cosa juzgada.

Base Normativa
- Ley N° 30057 - Ley de Servicio Civil
- Artículo 41 de la Constitución Política del Perú
- Artículo 91 del Reglamento de la Ley del Servicio Civil

Leyenda:
A) Ingresar el tipo de documento de la persona sancionada (DNI, CE)
B) Número de DNI o CE
C) Nombres y apellidos
D) Suspensión, Inhabilitación, Destitución, Despido, Multa u otra (especificar tipo de sanción)
E) Registrar según corresponda:
°PAD (Procedimiento Administrativo Disciplinario)
°PAS (Procedimiento Administrativo Sancionador), Judicial u otros
F) Día/Mes/Año
G) Día/Mes/Año
H) Apelación, Judicialización o No aplica

Firma Digital
Indecopi
INSTITUTO NACIONAL DE DEFENSA DE LA COMPETENCIA Y DE LA PROTECCIÓN DE LA PROPIEDAD INTELECTUAL

Firmado digitalmente por GODOS MONCADA Mariluz Graciela FAU 20133840533 soft
Motivo: Doy V° B°
Fecha: 21.05.2025 16:16:38 -05:00

CONTRALORÍA
GENERAL DE LA REPÚBLICA DEL PERÚ

ENTIDADES
SECCIÓN I
SISTEMAS ADMINISTRATIVOS

SISTEMA NACIONAL DE CONTROL
ANEXO 9.1
INFORMES DE CONTROL POSTERIOR POR UNIDAD EJECUTORA

A. DATOS DE LA ENTIDAD (PLIEGO)
CODIGO Y NOMBRE DE LA ENTIDAD PLIEGO : 4535 - INDECOPI
DEPARTAMENTO - PROVINCIA - DISTRITO : LIMA - LIMA - SAN BORJA
NOMBRE DE TITULAR DE LA ENTIDAD : EA8916 - VILLANUEVA ESLAVA ALBERTO
CARGO : PRESIDENTE DEL CONSEJO DIRECTIVO
PERIODO EN EL CARGO : DEL 19/04/2024 AL CONTINUA EN EL CARGO.
FECHA DE CORTE : DEL 01/01/2025 AL 13/05/2025
SECTOR (GOBIERNO NACIONAL) / PLIEGO CENTRAL QUE REALIZA LA TRANSFERENCIA (GOBIERNO REGIONAL Y LOCAL) : 0581 - PRESIDENCIA DEL CONSEJO DE MINISTROS - P C M

NRO	AÑO	UNIDAD EJECUTORA	CONTROL POSTERIOR	DATOS DEL INFORME DE CONTROL POSTERIOR				RECOMENDACIONES PENDIENTE Y EN PROCESO			
				N° DE INFORME	TITULO DE INFORME	FECHA EMISION	FECHA PUBLICACION	NRO. DE ORDEN INF. DE CONTROL	DESCRIPCIÓN	FECHA DE VENCIMIENTO	ESTADO DE LA RECOMENDACIÓN
1	2025	INDECOPI	Acción de Oficio Posterior	001-2025- OCI/4535	CONDICIONES DEL SERVICIO DE SEGURIDAD Y VIGILANCIA EN LAS OFICINAS REGIONALES DEL INDECOPI DURANTE EL REFRIGERIO DEL AGENTE DE VIGILANCIA PRIVADA	07/02/2025	10/03/2025	1	Adoptar las acciones que correspondan, en el marco de sus competencias, a fin de superar los hechos irregulares evidenciados como resultado de la Acción de Oficio Posterior.	31/12/2025	Pendiente
2	2024	INDECOPI	Acción de Oficio Posterior	23266-2024-CG/PREVI-AOP	OBLIGACIÓN DE INFORMAR SOBRE LAS RAZONES DEL NO ACOGIMIENTO AL RÉGIMEN DE REPROGRAMACIÓN DE PAGO DE APORTES PREVISIONALES A LOS FONDOS DE PENSIONES DEL SISTEMA PRIVADO DE ADMINISTRACIÓN DE FONDOS DE PENSIONES ADEUDADOS POR ENTIDADES PÚBLICAS (REPRO AFP III)	09/08/2024	18/09/2024	1	Adoptar las acciones que correspondan, en el ámbito de sus competencias, a fin de atender o superar el hecho con indicio de irregularidad como resultado de la Acción de Oficio Posterior, y de ser el caso, disponer el deslinde de responsabilidades que correspondan.	31/03/2025	Pendiente
3	2024	INDECOPI	Auditoria de Cumplimiento	037-2024- OCI/4535	PROCESO DE DESEMBOLSO DE FONDOS EFECTUADO POR EL INDECOPI A LAS ASOCIACIONES DE CONSUMIDORES	29/11/2024	12/12/2024	1	Disponer el establecimiento y posterior difusión del marco normativo interno requerido para que el órgano competente de la entidad ejerza el control interno sobre los informes de resultados presentados por las Asociaciones de Consumidores, asegurándose de incluir las prerrogativas necesarias para el ejercicio de dicho control, a fin de cautelar el cumplimiento de las acciones específicas contenidas en el Plan de Aplicación de Fondos, así como el uso de fondos públicos entregados a las citadas Asociaciones, considerando en su regulación interna las evidencias de la ejecución y resultado del control interno.	31/12/2025	Pendiente
4	2024	INDECOPI	Auditoria de Cumplimiento	037-2024- OCI/4535	PROCESO DE DESEMBOLSO DE FONDOS EFECTUADO POR EL INDECOPI A LAS ASOCIACIONES DE CONSUMIDORES	29/11/2024	12/12/2024	2	En coordinación con la DPC se establezca el plazo para la culminación de la revisión de los informes de resultado correspondiente a los fondos entregados en el periodo 2022 y 2023, materia de la presente auditoría cumplimiento, considerando los hechos identificados en la presente Auditoria y detallados en el Aspecto Relevante 1.6.2, para que la entidad pueda adoptar las acciones que corresponda.	28/02/2025	En Proceso
5	2024	INDECOPI	Auditoria de Cumplimiento	037-2024- OCI/4535	PROCESO DE DESEMBOLSO DE FONDOS EFECTUADO POR EL INDECOPI A LAS ASOCIACIONES DE CONSUMIDORES	29/11/2024	12/12/2024	3	Disponer el establecimiento de lineamientos y/o procedimientos de calidad para el órgano competente, que contenga la información de la entrega de fondos públicos considerando la verificación de requisitos para su entrega, contenido de planes, distribución de los fondos, entre otros, así como la revisión del informe de resultados, considerando para ello la verificación del cumplimiento de acciones específicas, sustento de las acciones y del uso del fondo entregado así como los plazos de ejecución; para este punto se deberá establecer un plazo y medio verificable de revisión (informe/reporte u otro) a fin de efectuar un adecuado ejercicio del control que contribuya al proceso de rendición de cuentas.	28/02/2025	En Proceso
6	2024	INDECOPI	Auditoria de Cumplimiento	037-2024- OCI/4535	PROCESO DE DESEMBOLSO DE FONDOS EFECTUADO POR EL INDECOPI A LAS ASOCIACIONES DE CONSUMIDORES	29/11/2024	12/12/2024	4	Disponer se comunique a las Asociaciones de Consumidores que reciben fondos públicos, que las cuentas bancarias reportadas al Indecopi para el depósito de los fondos entregados por concepto de multas, sean utilizados exclusivamente para dicho fin, asimismo, se establezca lineamientos u otras disposiciones que precise las características de las cuentas bancarias a utilizar (tipo de cuenta, moneda, entre otros), de tal forma que permita administrar, controlar y garantizar la integridad y exactitud de las operaciones realizadas con dichos recursos públicos.	31/12/2025	Pendiente

Firma Digital
Indecopi
INSTITUTO NACIONAL DE DEFENSA DE LA COMPETENCIA Y DE LA PROTECCIÓN DE LA PROPIEDAD INTELECTUAL

Firmado digitalmente por TAFUR MAUTINO Juneth Isabel FAU 20133840533 hard
Motivo: Doy V° B°
Fecha: 22.05.2025 09:55:22 -05:00

7	2024	INDECOPI	Auditoria de Cumplimiento	037-2024- OCI/4535	PROCESO DE DESEMBOLSO DE FONDOS EFECTUADO POR EL INDECOPI A LAS ASOCIACIONES DE CONSUMIDORES	29/11/2024	12/12/2024	5	Disponga se establezca la regulación interna necesaria que defina el tipo y características de la información que debe ser entregada a las Asociaciones de Consumidores en la oportunidad que estas solicitan a la entidad datos de las resoluciones para determinar el monto entregable, ello en el marco de lo dispuesto en los artículos 32° y 33° de la Directiva n.° 009-2013-DIR-COD-INDECOPI, a fin que la información entregada resulte suficiente, pertinente y oportuna para que la Asociación presente su solicitud de entrega de fondos con planes de aplicación basados en importes correctos, considerando la inclusión, entre otros, de aspectos tales como: •Brindar información sobre el importe efectivamente cancelado por el sancionado, teniendo en cuenta que la multa se encuentra sujeta a descuentos. •La información sobre la existencia de impugnación contra la sanción de multa ante el Poder Judicial tendría que precisar sobre el cumplimiento o no de los plazos de impugnación al momento de la consulta, así como, en los casos que se cuente con un pronunciamiento del órgano jurisdiccional que requiere la ejecución de un mandato relacionado con la multa, correspondería realizar un seguimiento del estado de ejecución antes de informar a la Asociación sobre resoluciones que cumplen los requisitos del artículo 32° de la Directiva. •Incluir controles internos, entre otros, sobre el registro de los porcentajes de multa a favor de las Asociaciones en los sistemas de Indecopi el cual correspondería ser aplicado antes de brindar información sobre las resoluciones de multa a la Asociación. •Otros que resulten necesarios	31/12/2025	Pendiente
8	2024	INDECOPI	Auditoria de Cumplimiento	037-2024- OCI/4535	PROCESO DE DESEMBOLSO DE FONDOS EFECTUADO POR EL INDECOPI A LAS ASOCIACIONES DE CONSUMIDORES	29/11/2024	12/12/2024	6	Disponer la revisión del artículo 41° de la Directiva n.° 009-2013/DIR-COD-Indecopi que establece el tratamiento de los montos devueltos por las Asociaciones de Consumidores en el marco de las normas presupuestales, determinando su exclusión de la citada normativa y de ser el caso, gestionar la emisión del marco legal que permita el tratamiento de dichos recursos, a fin de no generar expectativas a las asociaciones sobre su disposición y que se programen actividades sobre la base de recurso que no podrán ser entregados.	31/12/2025	Pendiente
9	2024	INDECOPI	Auditoria de Cumplimiento	037-2024- OCI/4535	PROCESO DE DESEMBOLSO DE FONDOS EFECTUADO POR EL INDECOPI A LAS ASOCIACIONES DE CONSUMIDORES	29/11/2024	12/12/2024	7	Disponer que se establezca en los documentos de gestión de la entidad las funciones específicas que le corresponde realizar a la unidad orgánica competente, en el ejercicio del control interno a la entrega de fondos públicos y presentación de informe de resultados por parte de las Asociaciones de Consumidores, lo cual permitirá identificar qué atribuciones y responsabilidades le corresponde a dicha Unidad, la realización de un adecuado ejercicio del control y contribuirá al proceso de rendición de cuentas.	30/06/2025	Pendiente
10	2024	INDECOPI	Acción de Oficio Posterior	009-2024- OCI/4535	OTORGAMIENTO DEL BONO EXCEPCIONAL DISPUESTO EN LA LEY N.° 31912	26/04/2024	09/05/2024	1	Adoptar las acciones que correspondan, en el marco de sus competencias, a fin de superar los hechos irregulares evidenciados como resultado de la Acción de Oficio Posterior.	31/07/2024	En Proceso

Nota: ordenado por año y tipo de informe

Nota de la entidad: La información registrada proviene del Reporte consolidado del proceso de implementación y seguimiento a las recomendaciones de Informes de Auditoría del Periodo: al 28 de febrero de 2025, emitido por el Órgano de Control Institucional producto de su evaluación bimestral a través del Oficio N°000023 -2025-OCI/INDECOPI, la cual ha sido validada por el citado órgano a través del Memorándum N°000082-2025-OCI/INDECOPI.

Comentario.- En caso de no ser aplicable el presente anexo, consignar lo siguiente:

Justificación de N/A del Anexo (1)

N/A: No aplica

(1) Desarrollar la justificación del porqué no aplica registrar información en el anexo, de corresponder. Incluyendo datos del tipo y número de documento de sustento

Firma Digital
Indecopi
INSTITUTO NACIONAL DE DEFENSA DE LA COMPETENCIA Y DE LA PROTECCIÓN DE LA PROPIEDAD INTELECTUAL

Firmado digitalmente por URBINA CRUZ Dioselina Esther FAU 20133840533 soft
Motivo: Soy el autor del documento
Fecha: 22.05.2025 13:08:00 -05:00

ABLE DEL SISTEMA ADMINISTRATIVO

Nombres y Apellidos:DIOSELINA ESTHER URBINA CRUZ
DNI:40202354
Cargo:GERENTA GENERAL

Firma Digital
Indecopi
INSTITUTO NACIONAL DE DEFENSA DE LA COMPETENCIA Y DE LA PROTECCIÓN DE LA PROPIEDAD INTELECTUAL

Firmado digitalmente por URBINA CRUZ Dioselina Esther FAU 20133840533 soft
Motivo: Soy el autor del documento
Fecha: 22.05.2025 13:08:18 -05:00

FIRMA DEL FUNCIONARIO RESPONSABLE

Nombres y Apellidos: DIOSELINA ESTHER URBINA CRUZ
DNI: 40202354
Cargo: GERENTA GENERAL

Firma Digital
Indecopi
INSTITUTO NACIONAL DE DEFENSA DE LA COMPETENCIA Y DE LA PROTECCIÓN DE LA PROPIEDAD INTELECTUAL

Firmado digitalmente por TAFUR MAUTINO Juneth Isabel FAU 20133840533 hard
Motivo: Doy V° B°
Fecha: 22.05.2025 09:55:34 -05:00

CONTRALORÍA
GENERAL DE LA REPÚBLICA DEL PERÚ

ENTIDADES
SECCIÓN I
SISTEMAS ADMINISTRATIVOS

SISTEMA NACIONAL DE CONTROL
ANEXO 9.2
FUNCIONARIOS CON PRESUNTA RESPONSABILIDAD ADMINISTRATIVA

A. DATOS DE LA ENTIDAD (PLIEGO)

CODIGO Y NOMBRE DE LA ENTIDAD PLIEGO	: 4535 - INDECOPI
DEPARTAMENTO - PROVINCIA - DISTRITO	: LIMA - LIMA - SAN BORJA
NOMBRE DE TITULAR DE LA ENTIDAD	: EA8916 - VILLANUEVA ESLAVA ALBERTO
CARGO	: PRESIDENTE DEL CONSEJO DIRECTIVO
PERIODO EN EL CARGO	: DEL 19/04/2024 AL CONTINUA EN EL CARGO.
FECHA DE CORTE	: DEL 01/01/2025 AL 13/05/2025
SECTOR (GOBIERNO NACIONAL) / PLIEGO CENTRAL QUE REALIZA LA TRANSFERENCIA (GOBIERNO REGIONAL Y LOCAL)	: 0581 - PRESIDENCIA DEL CONSEJO DE MINISTROS - P C M

NRO	AÑO	UNIDAD EJECUTORA	CONTROL POSTERIOR	DATOS DEL INFORME			DATOS DE PERSONAL CON PRESUNTA RESPONSABILIDAD ADMINISTRATIVA-ENTIDAD		
				N° DE INFORME	TITULO DE INFORME	FECHA DE EMISION	DNI	NOMBRE	ESTADO

Comentario.- En caso de no ser aplicable el presente anexo, consignar lo siguiente:

Justificación de N/A del Anexo (1)
En el período de la rencidión de cuentas no se determinaron presunta responsabilidad administrativa a ningun funcionario en la entidad.

N/A: No aplica
(1) Desarrollar la justificación del porqué no aplica registrar información en el anexo, de corresponder. Incluyendo datos del tipo y número de documento de sustento

Indecopi Firma Digital
INSTITUTO NACIONAL DE DEFENSA DE LA COMPETENCIA Y DE LA PROTECCIÓN DE LA PROPIEDAD INTELECTUAL

Firmado digitalmente por URBINA CRUZ Dioselina Esther FAU 20133840533 soft
Motivo: Soy el autor del documento
Fecha: 22.05.2025 13:10:08 -05:00

FIRMA DEL RESPONSABLE DEL SISTEMA ADMINISTRATIVO

Nombres y Apellidos: DIOSELINA ESTHER URBINA CRUZ
DNI: 40202354
Cargo: GERENTA GENERAL

Indecopi Firma Digital
INSTITUTO NACIONAL DE DEFENSA DE LA COMPETENCIA Y DE LA PROTECCIÓN DE LA PROPIEDAD INTELECTUAL

Firmado digitalmente por URBINA CRUZ Dioselina Esther FAU 20133840533 soft
Motivo: Soy el autor del documento
Fecha: 22.05.2025 13:10:17 -05:00

FIRMA DEL FUNCIONARIO RESPONSABLE

Nombres y Apellidos: DIOSELINA ESTHER URBINA CRUZ
DNI: 40202354
Cargo: GERENTA GENERAL

Indecopi Firma Digital
INSTITUTO NACIONAL DE DEFENSA DE LA COMPETENCIA Y DE LA PROTECCIÓN DE LA PROPIEDAD INTELECTUAL

Firmado digitalmente por TAFUR MAUTINO Juneth Isabel FAU 20133840533 hard
Motivo: Doy V° B°
Fecha: 21.05.2025 19:07:15 -05:00

CONTRALORÍA
GENERAL DE LA REPÚBLICA DEL PERÚ

Firma Digital
Indecopi
INSTITUTO NACIONAL DE DEFENSA DE LA COMPETENCIA Y DE LA PROTECCIÓN DE LA PROPIEDAD INTELECTUAL

Firmado digitalmente por TAFUR MAUTINO Juneth Isabel FAU 20133840533 hard
Motivo: Doy V° B°
Fecha: 22.05.2025 10:10:25 -05:00

ENTIDADES
SECCIÓN I
SISTEMAS ADMINISTRATIVOS

SISTEMA NACIONAL DE CONTROL
ANEXO 9.3
INFORMES DE CONTROL SIMULTÁNEO POR UNIDAD EJECUTORA

A. DATOS DE LA ENTIDAD (PLIEGO)
CODIGO Y NOMBRE DE LA ENTIDAD PLIEGO : 4535 - INDECOPI
DEPARTAMENTO - PROVINCIA - DISTRITO : LIMA - LIMA - SAN BORJA
NOMBRE DE TITULAR DE LA ENTIDAD : EA8916 - VILLANUEVA ESLAVA ALBERTO
CARGO : PRESIDENTE DEL CONSEJO DIRECTIVO
PERIODO EN EL CARGO : DEL 19/04/2024 AL CONTINUA EN EL CARGO.
FECHA DE CORTE : DEL 01/01/2025 AL 13/05/2025
SECTOR (GOBIERNO NACIONAL) / PLIEGO CENTRAL QUE REALIZA LA TRANSFERENCIA (GOBIERNO REGIONAL Y LOCAL) : 0581 - PRESIDENCIA DEL CONSEJO DE MINISTROS - P C M

NRO	AÑO	UNIDAD EJECUTORA	CONTROL SIMULTANEO	DATOS DEL INFORME				SITUACIONES ADVERSAS EN PROCESO Y SIN ACCIONES		
				N° DE INFORME	TITULO DE INFORME	FECHA EMISION	FECHA PUBLICACION	NRO. DE ORDEN INFORME	DESCRIPCIÓN	ESTADO DE LA SITUACION ADVERSA
1	2024	INDECOPI	Informe de Orientación de Oficio	014-2024-OCI/4535-SOO	Procedimiento para la aplicación de sanciones a las Asociaciones de Consumidores – Período de evaluación: del 3 al 8 de mayo de 2024.	08/05/2024	14/05/2024	1	La entidad no ha establecido el procedimiento mediante el cual se impondrán sanciones a las Asociaciones de Consumidores que incumplan las disposiciones señaladas en la normativa, lo que podría generar que en caso de identificarse dichos incumplimientos no se pueda suspender y/o cancelar su inscripción en el registro oficial.	NO CORREGIDA
2	2024	INDECOPI	Control Concurrente	017-2024-OCI/4535-SCC	Contratación directa del servicio de seguridad y vigilancia del Indecopi. Período de evaluación del hito de control: Del 15 al 22 de mayo de 2024	05/06/2024	11/06/2024	1	La contratación directa del servicio de seguridad y vigilancia integral a nivel nacional contemplando una cobertura del servicio menor a 24 horas y de lunes a viernes para 8 oficinas regionales podría afectar la integridad y seguridad de los bienes y acervo documentario que administran dichas oficinas.	NO CORREGIDA
3	2024	INDECOPI	Control Concurrente	019-2024-OCI/4535-SCC	Proceso de ejecución contractual de la contratación directa N° 007-2024-INDECOPI para el servicio de seguridad y vigilancia integral en la oficina regional del INDECOPI en Tacna. Hito de control Nº 1 – prestación del servicio de seguridad y vigilancia en la ORI-Tacna.	01/08/2024	07/08/2024	1	No se evidencia en el cuaderno de ocurrencias la participación de un personal de reemplazo durante el horario de refrigerio, desde el inicio de la vigencia del contrato, lo que podría significar que la prestación del servicio de seguridad y vigilancia no se ejecute de acuerdo con las condiciones y características contratadas.	CORREGIDA
4	2024	INDECOPI	Control Concurrente	019-2024-OCI/4535-SCC	Proceso de ejecución contractual de la contratación directa N° 007-2024-INDECOPI para el servicio de seguridad y vigilancia integral en la oficina regional del INDECOPI en Tacna. Hito de control Nº 1 – prestación del servicio de seguridad y vigilancia en la ORI-Tacna.	01/08/2024	07/08/2024	2	El Cuaderno de Ocurrencias utilizado por el Agente de Vigilancia Privada, no viene siendo custodiado por la Jefatura de la ORI – Tacna, lo que podría generar el desconocimiento de los hechos que ocurren durante la ejecución del servicio, así como, que se pone en riesgo la integridad de dicho cuaderno.	CORREGIDA
5	2024	INDECOPI	Informe de Orientación de Oficio	020-2024-OCI/4535-SOO	Servicio de seguridad y vigilancia integral en oficinas regionales.	07/08/2024	12/08/2024	1	La contratista omitió emplear un personal de reemplazo durante el refrigerio del agente de vigilancia asignado en quince (15) Oficinas Regionales, desde el inicio de la vigencia del contrato, situación que no garantiza que la prestación del servicio de seguridad y vigilancia ininterrumpido de ocho (8), doce (12) y veinticuatro (24) horas, se venga ejecutando de acuerdo con las condiciones y características contratadas.	NO CORREGIDA
6	2024	INDECOPI	Control Concurrente	021-2024-OCI/4535-SCC	Proceso de contratación de servicio de almacenamiento externo y custodia de los documentos del archivo central del Indecopi mediante concurso público N.° 003-2024-INDECOPI - Fase de selección y actividad de perfeccionamiento del contrato" Hito de control Nº 2 – Otorgamiento de la buena pro.	09/08/2024	09/09/2024	1	El otorgamiento de la buena pro sobre la base de una oferta económica por debajo del 50% del valor estimado para la contratación, sin solicitar previamente al postor la descripción a detalle de todos los elementos constitutivos de su oferta podría afectar el cumplimiento satisfactorio de las obligaciones a contratar con el postor favorecido con la buena pro.	DESESTIMADA
7	2024	INDECOPI	Control Concurrente	032-2024-OCI/4535-SCC	Proceso de ejecución contractual de la contratación directa N° 007-2024-INDECOPI para el servicio de seguridad y vigilancia integral en la oficina regional del Indecopi en Tacna.	12/11/2024	19/11/2024	1	El pago a favor del contratista seefectuó de manera extemporánea al plazo establecido en el reglamento de la ley de contrataciones del estado, situación que genera el riesgo de que el contratista pueda exigir el pago de intereses legales.	CORREGIDA

8	2024	INDECOPI	Control Concurrente	033-2024-OCI/4535-SCC	Proceso de emisión y comunicación de resoluciones finales aprobadas por la Sala Especializada en Propiedad Intelectual	18/11/2024	21/11/2024	2	Notificación electrónica de las resoluciones finales emitidas por la Sala Especializada en Propiedad Intelectual no cuenta con la confirmación de su recepción, lo cual podría afectar la validez de la notificación y en consecuencia la eficacia del acto notificado.	NO CORREGIDA
9	2024	INDECOPI	Control Concurrente	033-2024-OCI/4535-SCC	Proceso de emisión y comunicación de resoluciones finales aprobadas por la Sala Especializada en Propiedad Intelectual	18/11/2024	21/11/2024	1	Resoluciones finales emitidas por la Sala Especializada en Propiedad Intelectual fueron notificadas excediendo el plazo legal, afectando con ello la oportunidad para que los administrados tomen conocimiento respecto de la solución de sus pretensiones.	CORREGIDA
10	2024	INDECOPI	Informe de Orientación de Oficio	035-2024-OCI/4535-SOO	Libro de reclamaciones en versión física como medio de respaldo. Período de evaluación: Del 02 de octubre al 27 de noviembre de 2024.	27/11/2024	02/12/2024	1	El Indecopi no cuenta con un Libro de Reclamaciones en versión física como medio de respaldo en caso de una suspensión temporal de la plataforma digital, situación que podría dificultar la expresión de la insatisfacción o disconformidad del ciudadano frente la prestación de un servicio, y generar cuestionamientos a la correcta gestión de la reclamación.	CORREGIDA

Nota: ordenado por año y tipo de informe

Nota de la entidad: La información registrada proviene del Reporte de seguimiento a las acciones para el tratamiento de situaciones adversas resultantes del servicio de control simultáneo al I Semestre 2024 y del Reporte de seguimiento a las acciones para el tratamiento de situaciones adversas resultantes del servicio de control simultáneo al II Semestre 2024, emitido por el Órgano de Control Institucional producto de su evaluación semestral a través del Oficio N°000071 -2024-OCI/INDECOPI y el Oficio N°000003-2025-OCI/INDECOPI, respectivamente; la cual ha sido validada por el citado órgano a través del Memorándum N°000082-2025-OCI/INDECOPI.

Comentario.- En caso de no ser aplicable el presente anexo, consignar lo siguiente:

Justificación de N/A del Anexo (1)

N/A: No aplica

(1) Desarrollar la justificación del porqué no aplica registrar información en el anexo, de corresponder. Incluyendo datos del tipo y número de documento de sustento

Firmado digitalmente por URBINA CRUZ Dioselina Esther FAU 20133840533 soft Motivo: Soy el autor del documento Fecha: 22.05.2025 13:11:02 -05:00
FIRMA DEL RESPONSABLE DEL SISTEMA ADMINISTRATIVO
Nombres y Apellidos: DIOSELINA ESTHER URBINA CRUZ
DNI: 40202354
Cargo: GERENTA GENERAL

Firmado digitalmente por URBINA CRUZ Dioselina Esther FAU 20133840533 soft Motivo: Soy el autor del documento Fecha: 22.05.2025 13:11:20 -05:00
FIRMA DEL FUNCIONARIO RESPONSABLE
Nombres y Apellidos: DIOSELINA ESTHER URBINA CRUZ
DNI: 40202354
Cargo: GERENTA GENERAL

Firmado digitalmente por TAFUR MAUTINO Juneth Isabel FAU 20133840533 hard
Motivo: Doy V° B°
Fecha: 22.05.2025 10:10:33 -05:00

CONTRALORÍA
GENERAL DE LA REPÚBLICA DEL PERÚ

ENTIDADES
SECCIÓN I
SISTEMAS ADMINISTRATIVOS

SISTEMA NACIONAL DE CONTROL
ANEXO 9.4
IMPLEMENTACION DEL SISTEMA DE CONTROL INTERNO

A. DATOS DE LA ENTIDAD (PLIEGO)

CODIGO Y NOMBRE DE LA ENTIDAD PLIEGO	: 4535 - INDECOPI
DEPARTAMENTO - PROVINCIA - DISTRITO	: LIMA - LIMA - SAN BORJA
NOMBRE DE TITULAR DE LA ENTIDAD	: EA8916 - VILLANUEVA ESLAVA ALBERTO
CARGO	: PRESIDENTE DEL CONSEJO DIRECTIVO
PERIODO EN EL CARGO	: DEL 19/04/2024 AL CONTINUA EN EL CARGO.
FECHA DE CORTE	: DEL 01/01/2025 AL 13/05/2025
SECTOR (GOBIERNO NACIONAL) / PLIEGO CENTRAL QUE REALIZA LA TRANSFERENCIA (GOBIERNO REGIONAL Y LOCAL)	: 0581 - PRESIDENCIA DEL CONSEJO DE MINISTROS - P C M

Presentación de entregables

N°	Unidad Ejecutora Presupuestal	Entregable	2024	2025
1	INDECOPI	EVALUACIÓN ANUAL DE LA IMPLEMENTACIÓN DEL SISTEMA DE CONTROL INTERNO	N/A	SI
2	INDECOPI	EVALUACIÓN SEMESTRAL DE LA IMPLEMENTACIÓN DEL SCI	SI	N/A
3	INDECOPI	PLAN DE ACCIÓN ANUAL - SECCIÓN MEDIDAS DE CONTROL (APROBADO EL 26 DE MARZO DE 2025)	N/A	SI
4	INDECOPI	PLAN DE ACCIÓN ANUAL - SECCIÓN MEDIDAS DE REMEDIACIÓN	N/A	SI
5	INDECOPI	PRIMER REPORTE DE SEGUIMIENTO DE PLAN DE ACCIÓN (SEMESTRAL)	SI	N/A
6	INDECOPI	REPORTE DE IDENTIFICACIÓN DE DEFICIENCIAS	N/A	N/A
8	INDECOPI	SEGUNDO REPORTE DE SEGUIMIENTO DE PLAN DE ACCIÓN ANUAL	SI	N/A

Estado de Medidas de Remediación

Año	Unidad Ejecutora Presupuestal	Eje	Componente	# Medidas de Remediación	Seguimiento Semestral						Seguimiento Anual			
					Imp	No Imp	Pro	Pen	Des	No Aplic	Imp	No Imp	Des	No Aplic
2024	INDECOPI	CULTURA ORGANIZACIONAL	AMBIENTE DE CONTROL	9	5	0	4	0	0	0	9	0	0	0
2024	INDECOPI	CULTURA ORGANIZACIONAL	INFORMACIÓN Y COMUNICACIÓN	0	0	0	0	0	0	0	0	0	0	0
2024	INDECOPI	GESTIÓN DE RIESGOS	ACTIVIDADES DE CONTROL	6	3	0	1	2	0	0	6	0	0	0
2024	INDECOPI	GESTIÓN DE RIESGOS	EVALUACIÓN DE RIESGOS	0	0	0	0	0	0	0	0	0	0	0
2024	INDECOPI	SUPERVISIÓN	SUPERVISIÓN	0	0	0	0	0	0	0	0	0	0	0
2025	INDECOPI	CULTURA ORGANIZACIONAL	AMBIENTE DE CONTROL	6	0	0	0	0	0	0	0	0	0	0
2025	INDECOPI	CULTURA ORGANIZACIONAL	INFORMACIÓN Y COMUNICACIÓN	10	0	0	0	0	0	0	0	0	0	0
2025	INDECOPI	GESTIÓN DE RIESGOS	ACTIVIDADES DE CONTROL	2	0	0	0	0	0	0	0	0	0	0
2025	INDECOPI	GESTIÓN DE RIESGOS	EVALUACIÓN DE RIESGOS	0	0	0	0	0	0	0	0	0	0	0
2025	INDECOPI	SUPERVISIÓN	SUPERVISIÓN	3	0	0	0	0	0	0	0	0	0	0

Estado de Medidas de Control

Año	Unidad Ejecutora Presupuestal	Sector	Producto	# Medidas de Control	Seguimiento Semestral						Seguimiento Anual			
					Imp	No Imp	Pro	Pen	Des	No Aplic	Imp	No Imp	Des	No Aplic
2024	INDECOPI	PRESIDENCIA CONSEJO MINISTROS	ACCIONES DE PREVENCIÓN DE CONFLICTOS DE CONSUMO REALIZADAS EN BENEFICIO DE CIUDADANAS Y CIUDADANOS	2	0	0	2	0	0	0	2	0	0	0
2024	INDECOPI	PRESIDENCIA CONSEJO MINISTROS	CONOCIMIENTO DE LOS DERECHOS EN MATERIA DE CONSUMO, FORTALECIDOS A FAVOR DE CONSUMIDORAS Y CONSUMIDORES	2	0	0	2	0	0	0	1	1	0	0
2024	INDECOPI	PRESIDENCIA CONSEJO MINISTROS	DERECHOS PROPIEDAD INTELECTUAL PROTEGIDOS EN BENEFICIO DE LAS PERSONAS NATURALES Y JURÍDICAS	4	3	0	1	0	0	0	4	0	0	0
2024	INDECOPI	PRESIDENCIA CONSEJO MINISTROS	GESTIÓN DE CONFLICTOS EN MATERIA CONSUMO BRINDADOS DE FORMA OPORTUNA Y EFICIENTE EN FAVOR DE CIUDADANAS Y CIUDADANOS	2	1	0	1	0	0	0	2	0	0	0

Indecopi
Firma Digital
INSTITUTO NACIONAL DE DEFENSA DE LA COMPETENCIA Y DE LA PROTECCIÓN DE LA PROPIEDAD INTELECTUAL

Firmado digitalmente por TAFUR MAUTINO Juneth Isabel FAU 20133840533 hard
Motivo: Doy V° B°
Fecha: 21.05.2025 19:05:39 -05:00

2024	INDECOPI	PRESIDENCIA CONSEJO MINISTROS	INFORMACIÓN Y CAPACITACIÓN SOBRE TEMAS DE COMPETENCIA SOCIALIZADA DE FORMA INCLUSIVA EN BENEFICIO DE LOS AGENTES ECONÓMICOS	0	0	0	0	0	0	0	0	0	0	0
2024	INDECOPI	PRESIDENCIA CONSEJO MINISTROS	INSTRUMENTOS, HERRAMIENTAS QUE INCENTIVAN O FACILITAN EL USO DEL SISTEMA DE PROPIEDAD INTELECTUAL EN BENEFICIO DE PERSONAS NATURALES Y JURÍDICAS	11	7	0	3	1	0	0	10	1	0	0
2024	INDECOPI	PRESIDENCIA CONSEJO MINISTROS	MONITOREO, SUPERVISIONES, FISCALIZACIONES, INVESTIGACIONES Y EVALUACIONES EN MATERIA DE COMPETENCIA, EN BENEFICIO DE LOS AGENTES ECONÓMICOS	1	0	0	1	0	0	0	1	0	0	0
2024	INDECOPI	PRESIDENCIA CONSEJO MINISTROS	PROCEDIMIENTOS EN MATERIA DE BARRERAS ILEGALES Y/O CARENTES DE RAZONABILIDAD, RESUELTOS OPORTUNAMENTE EN FAVOR DE EMPRESAS Y CIUDADANOS	2	0	0	2	0	0	0	2	0	0	0
2024	INDECOPI	PRESIDENCIA CONSEJO MINISTROS	SUPERVISIÓN DE ACREDITACIONES DE LA TECNOLOGÍA DE FIRMA ELECTRÓNICA, CONCLUIDAS EN BENEFICIO DE LOS AGENTES ECONÓMICOS	1	0	0	1	0	0	0	1	0	0	0
2025	INDECOPI	PRESIDENCIA CONSEJO MINISTROS	ACCIONES DE PREVENCIÓN DE CONFLICTOS DE CONSUMO REALIZADAS EN BENEFICIO DE CIUDADANAS Y CIUDADANOS	10	0	0	0	0	0	0	0	0	0	0
2025	INDECOPI	PRESIDENCIA CONSEJO MINISTROS	CONOCIMIENTO DE LOS DERECHOS EN MATERIA DE CONSUMO, FORTALECIDOS A FAVOR DE CONSUMIDORAS Y CONSUMIDORES	11	0	0	0	0	0	0	0	0	0	0
2025	INDECOPI	PRESIDENCIA CONSEJO MINISTROS	DERECHOS PROPIEDAD INTELECTUAL PROTEGIDOS EN BENEFICIO DE LAS PERSONAS NATURALES Y JURÍDICAS	11	0	0	0	0	0	0	0	0	0	0
2025	INDECOPI	PRESIDENCIA CONSEJO MINISTROS	GESTIÓN DE CONFLICTOS EN MATERIA CONSUMO BRINDADOS DE FORMA OPORTUNA Y EFICIENTE EN FAVOR DE CIUDADANAS Y CIUDADANOS	26	0	0	0	0	0	0	0	0	0	0
2025	INDECOPI	PRESIDENCIA CONSEJO MINISTROS	INFORMACIÓN Y CAPACITACIÓN SOBRE TEMAS DE COMPETENCIA SOCIALIZADA DE FORMA INCLUSIVA EN BENEFICIO DE LOS AGENTES ECONÓMICOS	5	0	0	0	0	0	0	0	0	0	0
2025	INDECOPI	PRESIDENCIA CONSEJO MINISTROS	INSTRUMENTOS, HERRAMIENTAS QUE INCENTIVAN O FACILITAN EL USO DEL SISTEMA DE PROPIEDAD INTELECTUAL EN BENEFICIO DE PERSONAS NATURALES Y JURÍDICAS	18	0	0	0	0	0	0	0	0	0	0
2025	INDECOPI	PRESIDENCIA CONSEJO MINISTROS	MONITOREO, SUPERVISIONES, FISCALIZACIONES, INVESTIGACIONES Y EVALUACIONES EN MATERIA DE COMPETENCIA, EN BENEFICIO DE LOS AGENTES ECONÓMICOS	22	0	0	0	0	0	0	0	0	0	0
2025	INDECOPI	PRESIDENCIA CONSEJO MINISTROS	PROCEDIMIENTOS EN MATERIA DE BARRERAS ILEGALES Y/O CARENTES DE RAZONABILIDAD, RESUELTOS OPORTUNAMENTE EN FAVOR DE EMPRESAS Y CIUDADANOS	23	0	0	0	0	0	0	0	0	0	0
2025	INDECOPI	PRESIDENCIA CONSEJO MINISTROS	SUPERVISIÓN DE ACREDITACIONES DE LA TECNOLOGÍA DE FIRMA ELECTRÓNICA, CONCLUIDAS EN BENEFICIO DE LOS AGENTES ECONÓMICOS	5	0	0	0	0	0	0	0	0	0	0

Comentario.- En caso de no ser aplicable el presente anexo, consignar lo siguiente:

Justificación de N/A del Anexo	**Sustento**

N/A: No aplica

(1) Desarrollar la justificación del porqué no aplica registrar información en el anexo, de corresponder. Incluyendo datos del tipo y número de documento de sustento

Firma Digital
Firmado digitalmente por URBINA CRUZ Dioselina Esther FAU 20133840533 soft
Motivo: Soy el autor del documento
Fecha: 22.05.2025 13:12:14 -05:00

FIRMA DEL RESPONSABLE DEL SISTEMA ADMINISTRATIVO

Nombres y Apellidos: DIOSELINA ESTHER URBINA CRUZ

DNI: 40202354

Cargo:GERENTA GENERAL

Firma Digital
Firmado digitalmente por URBINA CRUZ Dioselina Esther FAU 20133840533 soft
Motivo: Soy el autor del documento
Fecha: 22.05.2025 13:12:27 -05:00

FIRMA DEL FUNCIONARIO RESPONSABLE

Nombres y Apellidos: DIOSELINA ESTHER URBINA CRUZ

DNI: 40202354

Cargo: GERENTA GENERAL

Firma Digital
Firmado digitalmente por TAFUR MAUTINO Juneth Isabel FAU 20133840533 hard
Motivo: Doy V° B°
Fecha: 21.05.2025 19:05:48 -05:00

ENTIDADES
SECCIÓN I
SISTEMAS ADMINISTRATIVOS

SISTEMA ADMINISTRATIVO DE MODERNIZACION DE LA GESTIÓN PÚBLICA
ANEXO N° 10.1
GESTIÓN DE CALIDAD DE LOS SERVICIOS Y GOBIERNO ABIERTO

A. DATOS DE LA ENTIDAD

Nombre del Pliego	:	**INSTITUTO NACIONAL DE DEFENSA DE LA COMPETENCIA Y DE LA PROTECCIÓN DE LA PROPIEDAD INTELECTUAL**			
Departamento - Provincia - Distrito	:	**LIMA - LIMA - SAN BORJA**			
Nombre del titular	:	**ALBERTO VILLANUEVA ESLAVA**			
Cargo	:	**PRESIDENTE EJECUTIVO**			
Periodo en el cargo	:	**Del**	**19/04/2024**	**al**	**Continúa en el cargo**
Fecha de corte	:	**Al**	**13/05/2024**		
Sector (gob Nacional) / Pliego Central (gob Regional y Local) (1)	:	**Presidencia del Consejo de Ministros**			

B. DATOS DE UNIDAD EJECUTORA

Nombre de la Unidad Ejecutora	:	**INSTITUTO NACIONAL DE DEFENSA DE LA COMPETENCIA Y DE LA PROTECCIÓN DE LA PROPIEDAD INTELECTUAL**			
Departamento - Provincia - Distrito	:	**LIMA - LIMA - SAN BORJA**			
Nombre del titular	:	**ALBERTO VILLANUEVA ESLAVA**			
Cargo	:	**PRESIDENTE EJECUTIVO**			
Periodo en el cargo	:	**Del**	**19/04/2024**	**al**	**Continúa en el cargo**

1. GESTIÓN DE LA CALIDAD DE SERVICIOS.

Nro	Listado de bienes y/o servicios mejorados	Tipo (Bien / Servicio)	Motivo u Origen de la Mejora (NTGCS / NTGDR / OTROS)	Aspectos mejorados
	A	B	C	D
1	La Entidad se encuentra en proceso de implementación de la Norma Técnica, por tanto no tiene un bien o servicio mejorado en aplicación de dicha disposición.			

Leyenda:

(A): Detallar los bienes y servicios mejorados, como referencia los siguientes términos:

i. Bienes: Son los productos tangibles que responden a las necesidades y expectativas de las personas y que son entregados por las entidades públicas, en cumplimiento de sus funciones (por ejemplo; desayuno escolar, tablets, bono, DNI, pasaporte, medicina, libros, vacunas, etc.). Para la provisión de bienes se podría requerir de servicios para asegurar su adecuada entrega.

ii. Servicios: Productos intangibles entregados por las entidades públicas a las personas, en el marco de sus competencias y funciones sustantivas que, al satisfacer sus necesidades y expectativas, generan valor público.

(B): Registrar lo que corresponda: Bien / Servicio

(C): Indicar si la mejora ha tenido como motivo u origen , el cumplimiento de una NTGCS (Norma Técnica para la Gestión de la Calidad Servicios) NTGDR (Norma técnica de la Gestión de Reclamos) u otros.

(D): Describe los aspectos o acciones que se desarrollaron para mejorar el servicio que brinda la entidad. Por ejemplo: Reducción de tiempo de atención, implementación de plataforma web para atención, entre otras.

2. GOBIERNO ABIERTO (GA)

Nro	Principio de Gobierno Abierto	Iniciativa(s) o acción(es) implementada(s) en el período de gestión (*)	Medio de verificación de la iniciativa o acción implementada (**)
1	a) Transparencia y acceso a la información pública	1.Mediante Memorándum N° 001592-2025-OAF/INDECOPI la Oficina de Administración y Finanzas comunicó que ha presentado una propuesta de actualización del Formulario de Solicitudes de Acceso a la Información Pública en el Portal de Transparencia Estándar del INDECOPI, Decreto Supremo N° 007-2024-JUS; Reglamento de la Ley de Transparencia y Acceso a la Información Pública. Esta actualización está en proceso en la Oficina de Tecnologías de la Información.	1.Memorándum N° 00316-2025-OTI/INDECOPI y Memorándum N° 001264-2025-OAF/INDECOPI
		Mediante Memorándum N° 000176-2025-OPD/INDECOPI, la Oficina de Promoción y Difusión comunicó que, de acuerdo a las observaciones realizadas por la Unidad de Integridad Institucional mediante Informe N°000044-2025-GEG-UII/INDECOPI (25/03/25), coordinó con la Autoridad Nacional de Transparencia y Acceso a la Información a efectos que el portal de transparencia estandar (PTE) muestre la Declaración Jurada de Intereses de todos los servidores obligados. A la fecha el referido requerimiento sigue en proceso de atención por parte de la Autoridad Nacional de Transparencia y Acceso a la Información a efectos que el portal de transparencia estandar (PTE).	https://appdji.contraloria.gob.pe/djic/.
		Mediante Memorándum N° 000176-2025-OPD/INDECOPI, la Oficina de Promoción y Difusión comunicó que realizó coordinaciones con la Secetaría de Gobierno y Transformación Digital a efectos que la plataforma de Agendas Oficiales se encuentre debidamente actualizada. Es necesario que el referido proyecto ya fue atendido e impementado.	Memorándum N° 000176-2025-OPD/INDECOPI L:\OPD\Evidencias Portal Transparencia\Año 2025

Firma Digital
Indecopi
INSTITUTO NACIONAL DE DEFENSA DE LA COMPETENCIA Y DE LA PROTECCIÓN DE LA PROPIEDAD INTELECTUAL

Firmado digitalmente por OSCCO GASPAR Claudia FAU 20133840533 soft
Motivo: Doy V° B°
Fecha: 21.05.2025 15:02:47 -05:00

2	b) Participación ciudadana	1. Mediante Memorándum N° 000228-2025-DPC/INDECOPI la Dirección de la Autoridad Nacional de Protección del Consumidor comunicó que el 23/01/2025 se publicó el proyecto de Decreto Supremo que aprueba el Reglamento Técnico sobre Etiquetado de Alimentos Genéticamente Modificados y de su Exposición de Motivos, para recibir comentarios de la ciudadanía por 90 días calendario.	1. Enlace web: https://www.gob.pe/institucion/indecopi/normas-legales/6401934-010-2025-pcm
		2. Mediante Memorándum N° 000228-2025-DPC/INDECOPI la Dirección de la Autoridad Nacional de Protección del Consumidor comunicó que el 31/01/2025 se publicó en su portal web la propuesta de actualización de la Política Nacional de Protección y Defensa de los Consumidores con el fin de recibir comentarios de la ciudadanía por un plazo de 15 días calendario.	2. Enlace web: https://www.gob.pe/institucion/indecopi/noticias/1100953-proyecto-de-la-politica-nacional-de-proteccion-y-defensa-de-los-consumidores-recibira-aportes
		3. Mediante Memorándum N° 000228-2025-DPC/INDECOPI la Dirección de la Autoridad Nacional de Protección del Consumidor comunicó que atendió 32 solicitudes de acceso a la información pública y 30 consultas ciudadanas.	3. Registro documental de la DPC
		4. Mediante Memorándum N° 000228-2025-DPC/INDECOPI la Dirección de la Autoridad Nacional de Protección del Consumidor comunicó que atendió 40 pedidos de asociaciones de consumidores	4. Registro documental de la DPC
		5. Mediante Memorándum N° 000228-2025-DPC/INDECOPI la Dirección de la Autoridad Nacional de Protección del Consumidor comunicó que ha organizado 4 sesiones del Consejo Nacional de Protección del Consumidor en las que participan representantes de la sociedad civil (asociaciones de consumidores)	5. Enlace web: https://youtube.com/playlist?list=PL4gjodP_JdZAOCcfrOqcrr4e6zZSKYzaZ&si=aWEnw8OXOOicQPNS
		6. Mediante Memorándum N° 000228-2025-DPC/INDECOPI la Dirección de la Autoridad Nacional de Protección del Consumidor comunicó que ha recibido 48 informes de asociaciones de consumidores sobre la labor realizada durante 2024 para promover la protección de los consumidores	6. Registro documental de la DPC
3	c) Rendición de cuentas	1. Mediante Memorándum N° 001592-2025-OAF/INDCOPI, la Oficina de Administración y Finanzas comunicó que presentó, dentro de los plazos establecidos en el artículo 23, numeral 23.2 del TUO del Decreto Legislativo N.° 1438, la Información Financiera e Información Presupuestaria 2024 ante la Dirección General de Contabilidad Pública.	1.Oficio N° 0061-2025-GEG/INDECOPI de fecha 19 de febrero de 2025
		1. Mediante Memorándum N° 000149-2025-GEG-UII/INDECOPI la Unidad de Integridad Institucional comunicó sobre el estado de la implementación del Modelo de Integridad en el Indecopi.	1. Reporte Nacional de la implementación del Modelo de Integridad: https://www.gob.pe/icp2024
		2. Mediante Memorándum N° 000149-2025-GEG-UII/INDECOPI la Unidad de Integridad Institucional comunicó sobre el acceso a la Plataforma Única de Denuncias del Ciudadano para la gestión de denuncias por presuntos actos de corrupcion.	2.Enlace obtenido del gob.pe del Indecopi: https://denuncias.servicios.gob.pe/?gobpe_id=128
		3. Mediante Memorándum N° 000149-2025-GEG-UII/INDECOPI la Unidad de Integridad Institucional comunicó sobre el monitoreo permanente a la actualización del Registro de Visitas en Línea y Registro de Agendas Oficiales.	3. Enlace obtenido del gob.pe del Indecopi: Registro de Visitas en Línea: https://visitas.servicios.gob.pe/consultas/ Registro de Agendas Oficiales: https://visitas.servicios.gob.pe/agenda/main-agenda-pte.php?ruc=20133840533
		4. Mediante Memorándum N° 000149-2025-GEG-UII/INDECOPI la Unidad de Integridad Institucional comunicó sobre el monitoreo permanente al Portal de Transparencia Estándar y al nivel de atención de Solicitudes de Acceso a la Información Pública.	4. Enlace obtenido del Portal de Transparencia Estándar del Indecopi: https://www.transparencia.gob.pe/enlaces/pte_transparencia_enlaces.aspx?id_entidad=10006&id_tema=40&ver=D

4	d) Integridad	5. Mediante Memorándum N° 000149-2025-GEG-UII/INDECOPI la Unidad de Integridad Institucional comunicó sobre la difusión externa sobre el cumplimiento de la Política Nacional de Integridad y Lucha contra la corrupción.	5. Enlace de la publicación en redes sociales: https://www.linkedin.com/feed/update/urn:li:activity:7290096312019034114 https://www.facebook.com/IndecopiOficial/posts/pfbid02i35dhkiNxUjYkyqd1k6kSfd6LwA5TaP3GR5q7yZWici6kd4gS32FnRjpur4RLLVYl https://es.linkedin.com/posts/indecopi_integridad-transparencia-%C3%A9ticalaboral-activity-7290864506224668673-ihVS https://www.linkedin.com/feed/update/urn:li:activity:7299835502289956866/ https://www.linkedin.com/feed/update/urn:li:activity:7300590461474230273 https://es.linkedin.com/posts/indecopi_integridadp%C3%BAblica-%C3%A9tica-transparencia-activity-7301351896089317377-FXt- https://www.linkedin.com/posts/indecopi_transparencia-indecopi-activity-7323107568401252352-OCZM?utm_source=share&utm_medium=member_desktop&rcm=ACoAAEHTNssBWpebS2TwtPxYoawoWM01IU_e5rU https://www.linkedin.com/posts/indecopi_aeztica-transparencia-integridad-activity-7322288438034980864-lbE2/?utm_source=social_share_video_v2&utm_medium=android_app&rcm=ACoAAATixggByfYmaj0J317Ss284MQDcwFi0Ee4&utm_campaign=whatsapp https://www.linkedin.com/posts/indecopi_integridadpaeqblica-aeztica-transparencia-activity-7301351896089317377-i9gk/?utm_source=share&utm_medium=member_desktop&rcm=ACoAACC4ZUYB9eFUAQTCN3FySKe1dPAce-4zpK8 https://www.linkedin.com/posts/indecopi_%C3%A9tica-y-compromiso-en-cada-acci%C3%B3n-en-activity-7300590461474230273-Wl6m/?utm_source=share&utm_medium=member_desktop&rcm=ACoAACC4ZUYB9eFUAQTCN3FySKe1dPAce-4zpK8

(*) Detalla la(s) iniciativa(s) o acción(es) implementada(s) en la entidad, que se desarrollaron durante el periodo de gestión, en referencia a cada principio de gobierno abierto, los cuales se orientan a lograr una administración transparente, participativa, íntegra y que rinde cuentas a los ciudadanos.

(**) Especifica los medios de verificación (física a través de documentación o digital, a través de un enlace virtual) que evidencia la implementación de la iniciativa o acción descrita en la columna (*).

Comentario.- En caso de no ser aplicable el presente anexo o no contar con información por registrar, desarrollar la justificación:

Justificación del Anexo 10.1
-

Firmado digitalmente por RETO QUINTANILLA Angel Fabian FAU 20133840533 soft Motivo: Soy el autor del documento Fecha: 21.05.2025 15:43:57 -05:00	Firmado digitalmente por URBINA CRUZ Dioselina Esther FAU 20133840533 soft Motivo: Soy el autor del documento Fecha: 22.05.2025 13:14:03 -05:00
FIRMA DEL RESPONSABLE DEL SISTEMA ADMINISTRATIVO	**FIRMA DEL FUNCIONARIO RESPONSABLE / TITULAR DE LA UNIDAD EJECUTORA**
Nombres y apellidos:Ángel Fabián Reto Quintanilla	**Nombres y apellidos: Dioselina Esther Urbina Cruz**
DNI : 03690163	**DNI: 40202354**
Cargo:Jefe de la Oficina de Planeamiento, Presupuesto y Modernización	**Cargo: Gerente General**

(1) Registrar información del sector/territorio en caso de un proceso de Transferencia de Gestión.

Base Normativa :

- Resolución de Secretaria de Gestión Pública No.011-2022 PCM/SGP que aprueba la Norma Técnica de Gestión de la Calidad de Servicios en el sector público.
- Resolución No. 001-2021-SGP/PCM que aprueba la Norma Técnica de Gestión de Reclamos en las entidades y empresas de la administración pública.
- Decreto Supremo Nº 103-2022-PCM que aprueba la Política Nacional de Modernización de la Gestión Pública al 2030
-Ley de transparencia y acceso a la información pública-Ley 27806.

ENTIDADES
SECCIÓN I
SISTEMAS ADMINISTRATIVOS

SISTEMA ADMINISTRATIVO DE DEFENSA JURÍDICA DEL ESTADO
ANEXO N° 11.1
CANTIDAD TOTAL DE PROCESOS Y OTROS SIMILARES

A. DATOS DE LA ENTIDAD

Nombre de la Entidad	: Instituto Nacional de Defensa de la Competencia y de la Protección de la Propiedad Intelectual - INDECOPI				
Departamento - Provincia - Distrito	: Lima, Lima, San Borja				
Nombre del titular de la entidad	: ALBERTO VILLANUEVA ESLAVA				
Cargo	: Presidente Ejecutivo				
Periodo en el cargo	:	Del	01/01/2025	al	13/05/2025
Fecha de corte	:	Al	01/01/2025		
Sector (gob. Nacional) / Pliego Central (gob. Regional y Local) (1)	:				

B. DATOS DE UNIDAD EJECUTORA

Nombre de la Unidad Ejecutora	: Gerencia General				
Departamento - Provincia - Distrito	: Lima, Lima, San Borja				
Nombre del titular	: DIOSELINA ESTHER URBINA CRUZ				
Cargo	: Gerenta General				
Periodo en el cargo	:	Del	01/01/2025	al	13/05/2025

RELACIÓN DE INVESTIGACIONES O PROCESOS PENALES		
Cantidad total de Investigaciones en el Ministerio Público	**Cantidad total de procesos penales en el Poder Judicial**	**Cantidad total de carga procesal**
A	**B**	**C**
0	0	0

MPFN: Se consideran todas aquellas investigaciones en etapa de diligencias preliminares.
Carga procesal: sumatoria de A+B

CANTIDAD TOTAL DE OTROS PROCESOS Y SIMILARES [SUMA DE A), B) Y C)]	**25**
A) PROCESOS JUDICIALIZADOS PARA RECUPERACIÓN JUDICIAL DE BIENES INMUEBLES	**CANTIDAD**
Cantidad total de procesos judiciales en trámite	0
Cantidad total de procesos judiciales en ejecución	0
Cantidad total de procesos judiciales con programación de diligencia de lanzamiento y/o desalojo *	0
B) PROCEDIMIENTOS ADMINISTRATIVOS DE RECUPERACIÓN EXTRAJUDICIAL DE BIENES INMUEBLES	**CANTIDAD**
Cantidad total de procedimientos administrativos en trámite	0
Cantidad total de procedimientos administrativos con programación de diligencia de lanzamiento y/o desalojo *	0
C) OTROS PROCESOS Y SIMILARES	**CANTIDAD**
Cantidad de procesos arbitrales	7
Cantidad de arbitrajes laborales	13
Cantidad de procesos contenciosos administrativos en el PJ	5
Cantidad de conciliaciones	0
Cantidad de otros procesos similares que no se encuentren en el MP ni ante PJ	0

(*) Programación de diligencia de lanzamiento : No se consideran los procesos judiciales en trámite

TOTAL DE EMBARGOS EJECUTADOS	**CANTIDAD**
Embargos ejecutados	0

Comentario.- En caso de no ser aplicable el presente anexo o no contar con información por registrar, desarrollar la justificación:

Justificación del Anexo 11.1

Firmado digitalmente por COMBE JEANNEAU Olga Carolina FAU 20133840533 soft Motivo: Soy el autor del documento Fecha: 20.05.2025 16:16:37 -05:00	Firmado digitalmente por URBINA CRUZ Dioselina Esther FAU 20133840533 soft Motivo: Soy el autor del documento Fecha: 21.05.2025 11:34:12 -05:00
FIRMA DEL RESPONSABLE DEL SISTEMA ADMINISTRATIVO	**FIRMA DEL FUNCIONARIO RESPONSABLE / TITULAR DE LA UNIDAD EJECUTORA**
Nombres y Apellidos: Olga Carolina Combe Jeanneau	**Nombres y Apellidos: Dioselina Esther Urbina Cruz**
DNI: 09382041	**DNI: 40202354**
Cargo: Jefa de la Oficina de Asesoría Jurídica	**Cargo: Gerenta General**

(1) Registrar información del sector / territorio en caso de un proceso de Transferencia de Gestión.

Base Normativa:

-Constitución Política del Perú

-Decreto Legislativo N° 1326, "Decreto Legislativo que reestructura el sistema administrativo de defensa jurídica del Estado y crea la Procuradoría General del Estado"

ENTIDADES
SECCIÓN I
SISTEMAS ADMINISTRATIVOS

SISTEMA ADMINISTRATIVO DE DEFENSA JURÍDICA DEL ESTADO
ANEXO N° 11.2
CASOS EMBLEMÁTICOS

A. DATOS DE LA ENTIDAD

Nombre de la Entidad	: Instituto Nacional de Defensa de la Competencia y de la Protección de la Propiedad Intelectual - INDECOPI				
Departamento - Provincia - Distrito	: Lima, Lima, San Borja				
Nombre del titular de la Entidad	: ALBERTO VILLANUEVA ESLAVA				
Cargo	: Presidente Ejecutivo				
Periodo en el cargo	:	Del	01/01/2025	al	Actualidad
Fecha de corte	:	Al	01/01/2025	al	13/05/2025
Sector (gob. Nacional) / Pliego Central (gob. Regional y Local) (1)					

B. DATOS DE UNIDAD EJECUTORA

Nombre de la Unidad Ejecutora	: Gerencia General				
Departamento - Provincia - Distrito	: Lima, Lima, San Borja				
Nombre del titular	: DIOSELINA ESTHER URBINA CRUZ				
Cargo	: Gerenta General				
Periodo en el cargo	:	Del	01/01/2025	al	13/05/2025

Cantidad Total de Casos Emblemáticos	

N° de Carpeta Fiscal, Expediente Judicial u otro tipo de Expediente	Órgano Fiscal/Jurisdiccional/ otros	Distrito Fiscal/Distrito Judicial/similares	Sujeto Procesal	Naturaleza/ Especialidad	Materia/ Delitos	Fecha del Auto Admisorio/ Fecha de Inicio de Diligencias Preliminares/otros similares	Estado Procesal	Pretensión Económica (S/)	Monto establecido en la Sentencia (S/)	Monto pagado por el Estado (S/)	Monto pendiente de pago por el Estado (S/)	Monto cobrado a favor del Estado (S/)	Monto pendiente de cobro a favor del Estado (S/)	Cantidad total de personas investigadas/procesadas/demandadas en cada caso emblemático
	A		B	C	D		E	F						G
03791-2022-0-1801-JR-CI-27	27° Juzgado Civil	Lima	DEMANDANTE: INDECOPI / DEMANDADOS: REPSOL S.A., REPSOL COMERCIAL S.A.C. REFINERÍA LA PAMPILLA S.A.A., MAPFRE PERÚ COMPAÑÍA DE SEGUROS Y REASEGUROS S.A., TRANSTOTAL AGENCIA MARÍTIMA S.A., MAPFRE GLOBAL RISKS Y FRATELLI D'AMICO ARMATORI SPA	Civil	Indemnización por años y perjuicios a los consumidores por el derrame de petróleo en mar peruano	2022-09-13	En trámite	S/ 17,104,500,000.00	S/ 0.00	S/ 0.00	S/ 0.00	S/ 0.00	S/ 0.00	7
17207-2018-0-1801-JR-CI-33	1° Juzgado Civil Transitorio	Lima	DEMANDANTE: INDECOPI / DEMANDADOS: Inretail Pharma S.A., Mifarma S.A.C. y Albis S.A.C.	Civil	Indemnización por daños y perjuicios a consumidores a consecuencia de una conducta anticompetitiva	2018-11-23	En trámite	S/ 2,208,260.74	S/ 0.00	S/ 0.00	S/ 0.00	S/ 0.00	S/ 0.00	4
05027-2017-0-1801-JR-CI-09	9° Juzgado Civil	Lima	DEMANDANTE: MALAGA ROMERO, HECTOR MANUEL / DEMANDADO: INDECOPI	Civil	Indemnización	2017-04-18	En trámite	$100,000.00	S/ 0.00	S/ 0.00	S/ 0.00	S/ 0.00	S/ 0.00	2
01878-2024-0-1825-JP-LA-02	1° Juzgado de Paz Letrado de Surco San Borja	Lima	DEMANDANTE: PRIMA AFP S.A. / DEMANDADO: INDECOPI	Civil	Obligación de dar suma de dinero	2024-04-19	En trámite	S/ 353,079.83	S/ 0.00	S/ 0.00	S/ 0.00	S/ 0.00	S/ 0.00	2
11288-2024-0-1853-JR-CA-07	24 Juzgado Especializado en lo Contencioso Administrativo	Lima	DEMANDANTE: CONTRERAS MORENO, WILLIAM RAUL / DEMANDADOS: INDECOPI y PROYECTOS INMOBILIARIA EDIFICA S.A.C.	Contencioso Administrativo	Nulidad de resolución administrativa	2024-12-23	En trámite	S/ 440,000.00	S/ 0.00	S/ 0.00	S/ 0.00	S/ 0.00	S/ 0.00	3
08406-2021-0-1801-JR-CA-24	24° Juzgado Especializado en lo Contencioso Administrativo	Lima	DEMANDANTES: INVERSIONES SAJY S.R.L. y SHIMABUKURO BRAVO, ALEJANDRO / DEMANDADO: INDECOPI	Contencioso Administrativo	Nulidad de resolución administrativa	2022-03-03	En trámite	S/ 0.00	S/ 0.00	S/ 0.00	S/ 0.00	S/ 0.00	S/ 0.00	3
13030-2019-0-1801-JR-CA-24	24 Juzgado Especializado en lo Contencioso Administrativo	Lima	DEMANDANTE: MERCARDO NEGRO ADVERTISING / DEMANDADO: INDECOPI	Contencioso administrativo	Nulidad de Resolución Administrativa	2020-05-22	En trámite	S/ 840,000.00	S/ 0.00	S/ 0.00	S/ 0.00	S/0.00	S/0.00	3
14118-2017-0-1801-JR-CA-23	23° Juzgado Contencioso Administrativo de Lima	LIMA	DEMANDANTE: GLORIA S.A. / DEMANDADO: INDECOPI	Contencioso administrativo	Nulidad de resolución administrativa	2018-09-20	En trámite	S/ 10,498,599.00	S/ 0.00	S/ 0.00	S/ 0.00	S/0.00	S/0.00	3
14003-2015-0-1801-JR-CA-23	24 Juzgado Especializado en lo Contencioso Administrativo	Lima	DEMANDANTE: NELLY HUARCAYA ROJAS / DEMANDADO: INDECOPI	Contencioso administrativo	Nulidad de Resolución Administrativa	2016-06-10	En trámite	S/ 315,000.00	S/ 0.00	S/ 0.00	S/ 0.00	S/0.00	S/0.00	3
05376-2022-0-1801-JR-LA-15	15 Juzgado Especializado de Trabajo Permanente	Lima	DEMANDANTE: EVELIN LIT GAMBOA PAREDES / DEMANDADO: INDECOPI	Laboral	Desnaturalización de contrato	2022-06-16	En trámite	S/ 484 546.66	S/ 106,623.61	S/ 0.00	S/ 0.00	S/ 0.00	S/ 0.00	2
03925-2022-0-1801-JR-LA-85	39 Juzgado Especializado de Trabajo	Lima	DEMANDANTE: DASHIEL VLADIMIR CUELLAR TELLO / DEMANDADO: INDECOPI	Laboral	Desnaturalización de contrato	2022-07-06	En trámite	S/ 484,541.72	S/ 159,518.47	S/ 68,267.17	S/ 26,945.88	S/ 0.00	S/ 0.00	2
07888-2022-0-1801-JR-LA-08	8° Juzgado Especializado de Trabajo	Lima	DEMANDANTE: DANNY DANIEL VILLANUEVA VÁSQUEZ / DEMANDADO: INDECOPI	Laboral	Desnaturalización de contrato	2022-07-08	En trámite	S/ 278 810.33	S/ 0.00	S/ 0.00	S/ 0.00	S/ 0.00	S/ 0.00	2
23320-2013-0-1801-JR-CI-37	37° Juzgado Civil	Lima	DEMANDANTE: FABRICA DE TEJIDOS SANTA CATALINA S.A. / DEMANDADO: INDECOPI	Civil	Indemnización	2013-10-23	En trámite	S/ 500,000.00	S/ 0.00	S/ 0.00	S/ 0.00	S/ 0.00	S/ 0.00	3
00673-2023-0-1815-JR-LA-08	8 Juzgado de Paz Letrado Mixto Surco-San Borja	Lima	DEMANDANTE: AFP INTEGRA S.A. / DEMANDADO: INDECOPI	Laboral	Obligación de dar suma de dinero	2023-04-10	En trámite	S/ 338,045.46	S/ 0.00	S/ 0.00	S/ 0.00	S/ 0.00	S/ 0.00	2
25321-2018-0-1801-JR-LA	5° Juzgado de Trabajo Permanente	Lima	DEMANDANTE: ERIKA SILVA DELGADO / DEMANDADO: INDECOPI	Laboral	Indemnización	2019-05-27	Ejecución	S/ 260,108.42	S/ 129,743.21	S/ 129,743.21	S/ 0.00	S/ 0.00	S/ 0.00	2
2234-2019-0-1801-JR-LA-05	5° Juzgado de Trabajo Permanente	Lima	DEMANDANTE: ALIPIO MARIÑO OBREGON / DEMANDADO: INDECOPI	Laboral	Indemnización	2019-04-16	En trámite	S/ 247,968.71	S/ 100,000.00	S/ 100,000.00	S/ 0.00	S/ 0.00	S/ 0.00	2
2762-2017-0-1001-JR-LA-01	1° Juzgado de Trabajo	Cusco	DEMANDANTE: MARCO ANTONIO MARROQUIN MUÑOZ / DEMANDADO: INDECOPI	Laboral	Homologación	2017-09-22	En trámite	S/ 29,652,260.00	S/0.00	S/0.00	S/0.00	S/0.00	S/0.00	2

15009-2020-0-1801-JR-LA-76	28° Juzgado Especializado de Trabajo	Lima	DEMANDANTE: RENZO ALFREDO CANALLE PAZ / DEMANDADO: INDECOPI	Laboral	Indemnización por despido arbitrario	2022-01-07	En trámite	S/ 301,116.00	S/ 0.00	S/ 0.00	S/ 0.00	S/ 0.00	S/ 0.00	2
08784-2024-0-1864-JR-LA-85	39° Juzgado Especializado de Trabajo Permanente	Lima	DEMANDANTE: PAJARES MENDEZ, CARLOS EDUARDO / DEMANDADO: INDECOPI	Laboral	Indemnización	2024-06-18	En trámite	S/ 482,699.44	S/ 0.00	S/ 0.00	S/ 0.00	S/ 0.00	S/ 0.00	2
08944-2024-0-1864-JR-LA-03	3° Juzgado Especializado de Trabajo Permanente	Lima	DEMANDANTE: DEL CASTILLO RIVAS, SHIRLEY MONICA / DEMANDADO: INDECOPI	Laboral	Indemnización	2024-06-25	En trámite	S/ 533,878.89	S/ 0.00	S/ 0.00	S/ 0.00	S/ 0.00	S/ 0.00	2
08786-2024-0-1864-JR-LA-08	21° Juzgado Especializado de Trabajo Permanente	Lima	DEMANDANTE: BRAVO COLLANTES, JACQUELINE JEANETTE / DEMANDADO: INDECOPI	Laboral	Indemnización	2024-06-25	En trámite	S/ 482,699.44	S/ 0.00	S/ 0.00	S/ 0.00	S/ 0.00	S/ 0.00	2
08782-2024-0-1864-JR-LA-15	15° Juzgado Especializado de Trabajo Permanente	Lima	DEMANDANTE: GARNICA QUISPE, ORLANDO ADOLFO / DEMANDADO: INDECOPI	Laboral	Indemnización	2024-10-02	En trámite	S/ 482,699.44	S/ 0.00	S/ 0.00	S/ 0.00	S/ 0.00	S/ 0.00	2
08780-2024-0-1864-JR-LA-16	16° Juzgado Especializado de Trabajo Permanente	Lima	DEMANDANTE: GARCIA SOTELO, MAGDA CECILIA / DEMANDADO: INDECOPI	Laboral	Indemnización	2024-07-16	En trámite	S/ 482,699.44	S/ 0.00	S/ 0.00	S/ 0.00	S/ 0.00	S/ 0.00	2
340-2023/CCL	Centro arbitral de Cámara de Comercio de Lima	Lima	DEMANDANTE: INDECOPI / DEMANDADO: MACRO POST SAC	Arbitral	Resolución de contrato	2023-11-29	En trámite	Indeterminada	S/ 0.00	S/ 0.00	S/ 0.00	S/ 0.00	S/ 0.00	2
341-2023/CCL	Centro de Camara de Comercio de Lima	Lima	DEMANDANTE: INDECOPI / DEMANDADO: MACRO POST SAC	Arbitral	Resolución de contrato	2023-10-18	En trámite	Indeterminado	S/ 0.00	S/ 0.00	S/ 0.00	S/0.00	S/0.00	2
0484-2022-CCL	Centro arbitral de Cámara de Comercio de Lima	Lima	DEMANDANTE: CONSORCIO BIENES Y SERVICIOS JONA'S S.A.C. – SERVICIO DE REPRESENTACIONES CONSIGNACIONES Y LIMPIEZA MEGA INTEGRAL S.A.C. / DEMANDADO: INDECOPI	Arbitral	Penalidades	2023-08-18	En trámite	S/ 357,018.19	S/ 0.00	S/ 118,018.47	S/ 118,018.47	S/ 0.00	S/ 0.00	3
102-2023/CARDA	Centro arbitral CARDA	Lima	DEMANDANTE: MACRO POST SAC / DEMANDADO: INDECOPI	Arbitral	Resolución de contrato	2023-08-16	En trámite	Indeterminado	S/ 0.00	S/ 0.00	S/ 0.00	S/0.00	S/0.00	2
103-2023/CARDA	Centro arbitral CARDA	Lima	DEMANDANTE: MACRO POST SAC / DEMANDADO: INDECOPI	Arbitral	Resolución de contrato	2023-08-09	En trámite	Indeterminado	S/ 0.00	S/ 0.00	S/ 0.00	S/0.00	S/0.00	2
S 044 SNA-OSCE	OSCE	Lima	DEMANDANTE: CONSORCIO MORGAN DEL ORIENTE S.A.C. - ESPARTACO SECURITY SAC / DEMANDADO: INDECOPI	Arbitral	Penalidades	2019-06-17	En trámite	Indeterminado	S/ 0.00	S/ 0.00	S/ 0.00	S/0.00	S/0.00	2
036-2023/C.A.R.D.A.	Centro arbitral CARDA	Lima	DEMANDANTE: MACRO POST SAC / DEMANDADO: INDECOPI	Arbitral	Resolución de contrato	2023-02-24	En trámite	Indeterminado	S/ 0.00	S/ 0.00	S/ 0.00	S/0.00	S/0.00	2

Comentario.- En caso de no ser aplicable el presente anexo o no contar con información por registrar, desarrollar la justificación:

Justificación del Anexo 11.2

Firmado digitalmente por COMBE JEANNEAU Olga Carolina FAU 20133840533 soft
Motivo: Soy el autor del documento
Fecha: 20.05.2025 16:18:16 -05:00

FIRMA DEL RESPONSABLE DEL SISTEMA ADMINISTRATIVO
Nombres y Apellidos: Olga Carolina Combe Jeanneau
DNI: 09382041
Cargo: Jefa de la Oficina de Asesoría Jurídica

Firmado digitalmente por URBINA CRUZ Dioselina Esther FAU 20133840533 soft
Motivo: Soy el autor del documento
Fecha: 21.05.2025 11:34:52 -05:00

FIRMA DEL FUNCIONARIO RESPONSABLE / TITULAR DE LA UNIDAD EJECUTORA
Nombres y Apellidos: Dioselina Esther Urbina Cruz
DNI: 40202354
Cargo: Gerenta General

(1) Registrar información del sector / territorio en caso de un proceso de Transferencia de Gestión.

Marco Legal:

-Constitución Política del Perú

-Decreto Legislativo N° 1326, "Decreto Legislativo que reestructura el sistema administrativo de defensa jurídica del Estado y crea la Procuradoría General del Estado"

Nota:

Se clasifica como emblemático.

-Cuando los efectos de la investigación, proceso o delitos tengan una gran repercusión o impacto a nivel local, regional o nacional, o cuando los hechos den lugar a un proceso complejo que involucre gran número de demandados, demandantes, investigados, procesados, así como, el desarrollo de numerosas diligencias

-Incluir dentro de los casos emblemáticos, aquellos que involucren pretensiones económicas superiores a 50 UIT.

-Las investigaciones o procesos judiciales que tenga en su dominio contra ex-Alcaldes, ex-Gobernadores Regionales y ex-funcionarios públicos, o contra los actuales Alcaldes, Gobernadores y funcionarios públicos de la gestión saliente.

Leyenda:

(A) Precisar el órgano fiscal, jurisdiccional, árbitro y otros que tiene a cargo el caso.

(B) Situación jurídica de la entidad en el caso o proceso (denunciante, denunciado, demandado, demandante, agraviado, actor civil, tercero civil y otros)

(C) Precisar en cada caso emblemático su naturaleza o especialidad (penal, civil, laboral, contencioso administrativo y otros)

Fecha del Auto Admisorio / Fecha de Inicio de Diligencias Preliminares / Fecha de Petición Arbitral / Fecha de Carta Notarial / Otros similares

(D) Precisar en cada caso emblemático la materia o delitos (beneficios sociales, responsabilidad contractual, reinvindicación, usurpación, daños, apropiación ilícita y otros)

(E) Precisar si el caso emblemático se encuentra en trámite, apelación o ejecución, entre otros.

(F) Precisar la pretensión económica total del caso emblemático (presentada por el Estado o por la parte contraria). Consignar información solo cuando la pretensión sea económica.

(G) Precisar solo el número total de personas investigadas, procesadas, demandadas o demandantes, por cada caso emblemático.

ANEXO 12

SECCIÓN II
INDICADORES DE EFICACIA Y OTROS RELACIONADOS A LA ENTIDAD DEL INFORME DE RENDICIÓN DE CUENTAS DE TITULARES

A. DATOS DE LA ENTIDAD

Nombre de la Entidad : INSTITUTO NACIONAL DE DEFENSA DE LA COMPETENCIA Y DE LA PROTECCIÓN DE LA PROPIEDAD INTELECTUAL
Departamento - Provincia – Distrito : LIMA - LIMA - SAN BORJA
Nombre del Titular de la Entidad : ALBERTO VILLANUEVA ESLAVA
Cargo : PRESIDENTE EJECUTIVO
Periodo en el cargo : Del 01/01/2025 al Continúa en el cargo
Fecha de corte : Al 13/05/2025
Sector (Gobierno Nacional) / Pliego Central (Gobierno Regional y Local) (1) : PRESIDENCIA DEL CONSEJO DE MINISTROS

B. DATOS DE UNIDAD EJECUTORA

Nombre de la Unidad Ejecutora :
Departamento - Provincia – Distrito :
Nombre del titular :
Cargo :
Periodo en el cargo :

EL INSTITUTO NACIONAL DE DEFENSA DE LA COMPETENCIA Y DE LA PROTECCIÓN DE LA PROPIEDAD INTELECTUAL (INDECOPI) HA DETERMINADO LOS SIGUIENTES INDICADORES RELACIONADOS CON LA ENTIDAD Y SU ENTORNO; ASI COMO, CON BIENES Y SERVICIOS PÚBLICOS QUE BRINDA:

N°	Nombre del Indicador	Unidad de Medida	2018	2019	2020	2021	2022	2023	2024	2025	Sentido esperado	Sector	Ámbito Territorial	Fórmula del Indicador	Tipo de Fuente	Fuente	URL / Doc.	Observaciones
	A	B	C								D	E	F	G	H	I	J	K
1	Porcentaje de expediente de las áreas de propiedad intelectual, resueltos dentro del plazo legal	Porcentaje	99.47	99.62	99.45	98.72	97.37	97.91	94.21	90.98	Ascendente	Presidencia del Consejo de Ministros	Nacional	(A / B)*100 A: Número de expedientes concluidos en el plazo legal durante el periodo n B: Número de expedientes concluidos durante el periodo n	Interna	Las Direcciones y Sala en materia de Propiedad Intelectual: Derecho de Autor, Invenciones y Nuevas Tecnologías y Signos Distintivos y Sala Especializada en Propiedad Intelectual (SPI).	La información se obtiene del Sistema de Administración de expedientes (Uso Interno)	Esta información es insumo para la elaboración del informe de evaluación de planes operativos. Asimismo, esta es publicada en la Intranet Institucional.
2	Porcentaje de procedimientos en materia defensa de la competencia, resueltos dentro del plazo legal	Porcentaje	90.90	87.42	75.19	93.95	92.95	93.43	95.81	99.23	Ascendente	Presidencia del Consejo de Ministros	Nacional	(A / B)*100 A: Número de expedientes concluidos en el plazo legal durante el periodo n B: Número de expedientes concluidos	Interna	Las Comisiones y Salas en materia de Defensa de la Competencia: Dirección Nacional de Investiga	La información se obtiene del Sistema de Administración de expedientes (Uso Interno)	Esta información es insumo para la elaboración del informe de evaluación de planes operativos.

La información registrada en la Sección II del Informe de Rendición de Cuentas de Titulares tiene carácter de declaración jurada.

Código: 123456 Fecha de Aprobación: 20/05/2025 00:00 a.m.

ANEXO 12

SECCIÓN II
INDICADORES DE EFICACIA Y OTROS RELACIONADOS A LA ENTIDAD
DEL INFORME DE RENDICIÓN DE CUENTAS DE TITULARES

														durante el periodo n		ción y Promoción de la Libre Competencia (DLC), Competencia Desleal (CCD), Subsidios y Eliminación de Barreras Comerciales No Arancelarias (CDB), Eliminación de Barreras Burocráticas (CEB), Sala, Procedimientos Concursales (CCO), Sala Especializada en Defensa de la Competencia (SDC), Sala Especializada en Barreras Burocráticas (SEL), Especializada en Procedimientos Concursales (SCO), y Oficinas Regionales (ORI) con delegación de funciones en esta materia.		Asimismo, esta es publicada en la Intranet Institucional.
3	Porcentaje de denuncias en materia de consumo en primera y segunda instancia resueltas dentro del plazo legal	Porcentaje	84.35	91.27	83.82	85.21	86.35	83.30	77.09	75.08	Ascendente	Presidencia del Consejo de Ministros	Nacional	(A / B)*100 A: Número de expedientes concluidos en el plazo legal durante el periodo n B: Número de expedientes concluidos durante el periodo n	Interna	Las Comisiones y Órganos en materia de Protección al Consumidor: Comisiones en Protección al Consumidor (CPC), Órganos	La Información se obtiene del Sistema Integrado Resolutivo (SIR-PC). Uso Interno	Esta información es insumo para la elaboración del informe de evaluación de planes operativos. Asimismo, esta es publica

La información registrada en la Sección II del Informe de Rendición de Cuentas de Titulares tiene carácter de declaración jurada.

ANEXO 12

SECCIÓN II
INDICADORES DE EFICACIA Y OTROS RELACIONADOS A LA ENTIDAD DEL INFORME DE RENDICIÓN DE CUENTAS DE TITULARES

																Sumarísimos en Protección al Consumidor (OPS), Sala Especializada en Protección al Consumidor (SPC) y y Oficinas Regionales (ORI) con delegación de funciones en esta materia.		da en la Intranet Institucional.

Firmado digitalmente por RETO QUINTANILLA Angel Fabian FAU 20133840533 soft
Motivo: Soy el autor del documento
Fecha: 21.05.2025 19:02:10 -05:00

FIRMA DEL RESPONSABLE DE LA SECCIÓN II

NOMBRES Y APELLIDOS: Ángel Fabián Reto Quintanilla

DNI: 03690163

CARGO: Jefe de la Oficina de Planeamiento, Presupuesto y Modernización

Firmado digitalmente por URBINA CRUZ Dioselina Esther FAU 20133840533 soft
Motivo: Soy el autor del documento
Fecha: 23.05.2025 11:42:12 -05:00

FIRMA DEL FUNCIONARIO RESPONSABLE / TITULAR DE LA UE

NOMBRES Y APELLIDOS: Dioselina Esther Urbina Cruz

DNI: 40202354

CARGO: Gerenta General

(1) Registrar información del sector / territorio en caso de un proceso de Transferencia de Gestión.

Leyenda:

(A) **Nombre del Indicador:** Enunciado corto, concreto y auto explicativo, vinculado con el objetivo, acción o servicio público que brinda cada Entidad. El nombre del indicador debe contener tres elementos: (Nombre del indicador = Parámetro de medición + Sujeto + Característica). Tomar como referencia los siguientes documentos: Plan Estratégico Institucional (PEI), Plan Operativo Institucional (POI), Plan de Desarrollo Concertado, Indicadores de los Incentivos Presupuestales, Indicadores de los Programas Presupuestales, etc.

(B) **Unidad de Medida:** Magnitud de referencia que permite cuantificar al indicador (Ej.: porcentaje, número, índice, tasa, cantidad, promedio, etc).

(C) Información registrada en valores numéricos, se muestra el valor del indicador en un periodo de 8 años.

(D) **Sentido esperado:** La orientación del valor numérico registrado en la unidad de medida que puede ser ascendente (aumenta) o descendente (disminuye).

(E) **Sector:** Clasificación de los sectores económicos como: Agricultura, Ambiente, Transporte, Educación, Vivienda, Salud, Trabajo, Producción, Energía y etc.

(F) **Ámbito Territorial:** Abarca el territorio donde se encuentran los usuarios del servicio o producto que brinda la entidad.
Indica los niveles territoriales (nacional, regional, provincial o distrital) donde se aplica el indicador. .

(G) **Fórmula del Indicador:** Expresión algebraica del indicador, se refiere a la explicación de la forma en que se relacionan las variables.

(H) **Tipo de Fuente:** (i) **Interna:** dependencia o unidad responsable de generar o proporcionar la información, o (ii) **Externa:** nombre de la entidad que genera bases de datos, estadísticas oficiales, documentos oficiales u otros.

(I) **Fuente:** proporciona la información a partir de la cual se obtiene la información o valor del indicador.

(J) **URL:** corresponde al enlace o dirección determinada de internet.
Documento: registros administrativos, informes de auditoría, registros contables de la entidad u otros, donde se origina la información.

(K) **Observaciones:** Información referida al registro de los campos anteriores.

La información registrada en la Sección II del Informe de Rendición de Cuentas de Titulares tiene carácter de declaración jurada.

Fecha de Aprobación: 20/05/2025 00:00 a.m.

Firmado digitalmente por VARGAS ZAPATA Zoraida FAU 20133840533 soft
Motivo: Doy V° B°
Fecha: 21.05.2025 18:21:25 -05:00

ANEXO 13

SECCIÓN III
RELACIÓN DE SERVICIOS PÚBLICOS O MISIONALES QUE BRINDA LA ENTIDAD DEL INFORME DE RENDICIÓN DE CUENTAS DE TITULARES

A. DATOS DE LA ENTIDAD

Nombre de la Entidad : INSTITUTO NACIONAL DE DEFENSA DE LA COMPETENCIA Y DE LA PROTECCIÓN DE LA PROPIEDAD INTELECTUAL
Departamento – Provincia – Distrito : LIMA - LIMA - SAN BORJA
Nombre del Titular de la Entidad : ALBERTO VILLANUEVA ESLAVA
Cargo : PRESIDENTE EJECUTIVO
Periodo en el cargo : Del 01/01/2025 al Continúa en el cargo
Fecha de corte : Al 13/05/2025
Sector (Gobierno Nacional) / Pliego Central (Gobierno Regional y Local) (1) : PRESIDENCIA DEL CONSEJO DE MINISTROS

B. DATOS DE UNIDAD EJECUTORA

Nombre de la Unidad Ejecutora :
Departamento - Provincia – Distrito :
Nombre del Titular de la Unidad Ejecutora :
Cargo :
Periodo en el cargo :

EL INSTITUTO NACIONAL DE DEFENSA DE LA COMPETENCIA Y DE LA PROTECCIÓN DE LA PROPIEDAD INTELECTUAL (INDECOPI) EN CUMPLIMIENTO DE SUS FUNCIONES Y ATRIBUCIONES BRINDA LOS SIGUIENTES SERVICIOS PÚBLICOS O SERVICIOS MISIONALES:

Nº	Brinda el Servicio (SI/NO)	Servicio Público o Misional (Productos)	Tipo de Servicio	Sector del servicio	Grupo del servicio	Responsable del servicio	Cargo del responsable del servicio
	(A)	(B)	(C)	(D)	(E)	(F)	(G)
1	SI	**Atención de procedimientos en materia de consumo en los plazos legales establecidos.** Resolución de expedientes en materia de Protección al Consumidor.	Servicio	Presidencia del Consejo de Ministros	Protección de los derechos y obligaciones de los ciudadanos en materia de consumo	a. Eveling Roa Quispe b. Cristian Tarazona Cerrón c. Rodrigo Delgado Capcha d. Carla Reyes Flores e. Yosely Osorio Luciano f. Cecilia Sánchez Fonseca g. María De La Cruz Muñoz	a. Secretario Técnico de la Comisión de Protección al Consumidor Nº 1. b. Secretario Técnico de la Comisión de Protección al Consumidor Nº 2. c. Secretario Técnico de la Comisión de Protección al Consumidor Nº 3 d. Jefe del Órgano Resolutivo de Procedimientos Sumarísimos Nº 1 e. Jefe del Órgano Resolutivo de Procedimientos Sumarísimos Nº 2. f. Jefe del Órgano Resolutivo de Procedimientos Sumarísimos Nº 3 g. Sala Especializada en Protección al Consumidor
2	SI	**Atención de procedimientos en materia de Competencia en los plazos legales establecidos**. Resolución de expedientes en materia de Competencia.	Servicio	Presidencia del Consejo de Ministros	Defensa de la Competencia	a. Leny Calderón Arévalo b. Abelardo Aramayo Baella c. Luis Alberto León Vásquez	a. Secretario Técnico de la Comisión de Procedimientos Concursales b. Secretario Técnico de la Comisión de

La información registrada en la Sección III del Informe de Rendición de Cuentas de Titulares tiene carácter de declaración jurada

ANEXO 13

SECCIÓN III
RELACIÓN DE SERVICIOS PÚBLICOS O MISIONALES QUE BRINDA LA ENTIDAD DEL INFORME DE RENDICIÓN DE CUENTAS DE TITULARES

						d. Luis Marcelo Gorrio e. Javier Documet Pinedo f. Maribel Obregón Sáenz g. José Mendoza Antezana h. Paola Caicedo Safra	Fiscalización de la Competencia Desleal c. Secretario Técnico de la Comisión de Dumping, Subsidios y Eliminación de Barreras Comerciales No Arancelarias d. Secretario Técnico de la Comisión de Comisión de Eliminación de Barreras Burocráticas e. Director de la Dirección Nacional de Investigación y Promoción de la Libre Competencia f. Secretario Técnico de la Sala Especializada en Procedimientos Concursales g. Secretario Técnico de la Sala Especializada en Defensa de la Competencia h. Secretario Técnico de la Sala Especializada en Eliminación de Barreras Burocráticas
3	SI	**Atención de procedimientos en materia de Propiedad Intelectual, en los plazos legales establecidos**. Resolución de expedientes en materia de Propiedad Intelectual.	Servicio	Presidencia del Consejo de Ministros	Protección de la Propiedad Intelectual	a. Sergio Chuez Salazar b. Manuel Castro Calderón c. Fausto Vienrich Enriquez d. Flavio Núñez Echaiz	a. Director de Signos Distintivos. b. Director de Invenciones y Nuevas Tecnologías. c. Director de Derecho de Autor. d. Secretario Técnico de la Sala Especializada en Propiedad Intelectual.

Firmado digitalmente por RETO QUINTANILLA Angel Fabian FAU 20133840533 soft
Motivo: Soy el autor del documento
Fecha: 21.05.2025 19:07:26 -05:00

FIRMA DEL RESPONSABLE DE LA SECCIÓN III

NOMBRES Y APELLIDOS: Ángel Fabian Reto Quintanilla

DNI: 03690163

CARGO: Jefe de la Oficina de Planeamiento, Presupuesto y Modernización

Firmado digitalmente por URBINA CRUZ Dioselina Esther FAU 20133840533 soft
Motivo: Soy el autor del documento
Fecha: 23.05.2025 11:43:28 -05:00

FIRMA DEL TITULAR DE LA UE / TITULAR DE LA ENTIDAD

NOMBRES Y APELLIDOS: Dioselina Esther Urbina Cruz

DNI: 40202354

CARGO: Gerenta General

La información registrada en la Sección III del Informe de Rendición de Cuentas de Titulares tiene carácter de declaración jurada

Fecha de Aprobación: 21/05/2025 00:00 a.m.

Firmado digitalmente por VARGAS ZAPATA Zoraida FAU 20133840533 soft
Motivo: Doy V° B°
Fecha: 21.05.2025 18:20:31 -05:00

ANEXO 13

SECCIÓN III
RELACIÓN DE SERVICIOS PÚBLICOS O MISIONALES QUE BRINDA LA ENTIDAD DEL INFORME DE RENDICIÓN DE CUENTAS DE TITULARES

Nota:
(1) Registrar información del sector/territorio en caso de un proceso de Transferencia de Gestión.

Definiciones:

(I) Servicio Público: Actividad asumida por las entidades para asegurar la satisfacción de necesidades públicas, de carácter material, económico y cultural. Se encuentra sujeto a un régimen de derecho público y sometida a regulación, debiendo garantizarse su universalidad, continuidad, calidad, progresividad y la igualdad en su prestación para todos los usuarios sin discriminación. Servicio brindado directamente al ciudadano.
(II) Servicio Misional: Servicio brindado por las entidades que responden a las funciones misionales establecidas en sus normas, que responden a las necesidades de las personas o de otras entidades y que son entregadas por la entidad pública, en cumplimiento de los propósitos centrales por los que fue creada.
(III) Producto: Acción o acciones ejecutadas que coadyuvan a la realización de un servicio público o misional.

Leyenda:

(A) Corresponde SI en caso la entidad ha brindado el servicio durante el periodo evaluado, caso contrario corresponde NO.
(B) Servicios Públicos o misionales: Servicios que se entregan en el marco de los objetivos funcionales de la Entidad o Servicios definidos por la Subgerencia de Prevención e Integridad de la CGR. Pueden incluir los componentes de los servicios (de manera opcional).
(C) Tipo de servicio público: Puede ser bien, servicio o de regulación.
(D) Sector del servicio público: Agrupación de clasificaciones de Entidades basado en Clasificador Funcional del Sector Público aprobado por Decreto Supremo Nº068-2008-EF y clasificaciones internas del equipo de la Subgerencia de Prevención e Integridad de la CGR.
(E) Grupo del Servicio Público: Agrupación de Servicios Públicos por criterios de familiaridad entre sus finalidades.
(F) Responsable del Servicio Público: Nombre completos del Funcionario Responsable de la provisión del servicio público o servicio misional.
(G) Cargo Responsable del Servicio Público: Cargo del Funcionario Responsable de la provisión del servicio público

La información registrada en la Sección III del Informe de Rendición de Cuentas de Titulares tiene carácter de declaración jurada

ANEXO 14

SECCIÓN IV
RESULTADOS DE LA GESTIÓN DEL TITULAR POR CADA SERVICIO PÚBLICO O MISIONAL DE LA ENTIDAD DEL INFORME DE RENDICIÓN DE CUENTAS DE TITULARES (AUTOEVALUACIÓN)

A. DATOS DE LA ENTIDAD

Código y Nombre de la Entidad	: INSTITUTO NACIONAL DE DEFENSA DE LA COMPETENCIA Y DE LA PROTECCIÓN DE LA PROPIEDAD INTELECTUAL
Departamento – Provincia – Distrito	: LIMA – LIMA – SAN BORJA
Nombre del Titular de la Entidad	: ALBERTO VILLANUEVA ESLAVA
Cargo	: PRESIDENTE EJECUTIVO
Periodo en el cargo	: Del 01/01/2025 al Continúa en el cargo
Fecha de corte	: Al 13/05/2025
Sector (Gobierno Nacional) / Pliego Central (Gobierno Regional y Local) (1)	: PRESIDENCIA DEL CONSEJO DE MINISTROS

B. DATOS DE UNIDAD EJECUTORA

Código y Nombre de la Unidad Ejecutora	:
Departamento - Provincia – Distrito	:
Nombre del Titular de la Unidad Ejecutora	:
Cargo	:
Periodo en el cargo	:

01	**Atención de procedimientos en materia de Competencia en los plazos legales establecidos.**	
	1.1 Resolución de expedientes en materia de Competencia.	**RESPONSABLE DEL SERVICIO** Órganos resolutivos en materia de Defensa de la Competencia.
A	**INFORMACIÓN GENERAL DEL SERVICIO PÚBLICO / SERVICIO MISIONAL**	
A.1	ESTADO DEL SERVICIO AL INICIO DEL PERIODO A RENDIR:	¿Cuál fue el estado del servicio al inicio del periodo a rendir?
	• Creciente demanda de servicios relacionados con denuncias en Barreras Burocráticas, Dumping y Subsidios, Procedimientos Concursales, Libre Competencia, Fiscalización de la Competencia Desleal, Sala Especializada en Defensa de la Competencia, Sala Especializada en Procedimientos Concursales y Sala Especializada en Barreras Burocráticas. • Emisión de la Ley Nº 32177 "**Ley que regula el otorgamiento de dietas y la realización de sesiones de los diferentes órganos resolutivos del INDECOPI"**, mediante el cual se determinó en diez (10) el número máximo de Dietas al mes, para las sesiones de los órganos resolutivos **(Salas Especializadas, Direcciones y Comisiones)** del INDECOPI. • Insuficiente presupuesto para contratación de personal, así como para la adquisición de bienes y servicios, y activos no financieros.	Ineficiente ☐ Insuficiente ☐ Regular ☐ Bueno ■ Óptimo ☐
A.2	LIMITACIONES/DIFICULTADES PARA LA PRESTACIÓN DEL SERVICIO Y LAS ACCIONES PARA SUPERARLAS EN EL PERIODO A RENDIR:	
	• LIMITACION: La actual capacidad operativa resulta insuficiente para evaluar y resolver eficientemente el creciente volumen de denuncias presentadas por los agentes económicos, resultando necesario la contratación de personal especializado en las diversas materias en defensa de la competencia. • ACCION: en el marco de la Programación Multianual Presupuestaria 2026-2028 y Formulación Presupuestaria 2026, se gestionará ante la Dirección General de Presupuesto Público (DGPP) del Ministerio de Economía y Finanzas (MEF), se solicitará recursos adicionales y las exoneraciones que correspondan con la finalidad que se pueda contratar personal que permita asumir la alta carga procesal.	
A.3	SITUACIÓN DEL SERVICIO AL FINALIZAR EL PERIODO A RENDIR:	¿Cuál fue el estado del servicio al final del periodo a rendir?
	• En el marco de la evaluación de planes operativos 2025, el porcentaje de resolución de expedientes dentro de los plazos legales en materia de Competencia (Defensa de la Libre Competencia; Eliminación de Barreras Burocráticas; Fiscalización de la	Ineficiente ☐ Insuficiente ☐ Regular ☐

La información registrada en la Sección IV del Informe de Rendición de Cuentas de Titulares tiene carácter de declaración jurada

ANEXO 14

SECCIÓN IV
RESULTADOS DE LA GESTIÓN DEL TITULAR POR CADA SERVICIO PÚBLICO O MISIONAL DE LA ENTIDAD DEL INFORME DE RENDICIÓN DE CUENTAS DE TITULARES (AUTOEVALUACIÓN)

	Competencia Desleal; Dumping, Subsidios y Barreras Comerciales no Arancelarias; Procedimientos Concursales, Sala Especializada en Defensa de la Competencia, Sala Especializada en Procedimientos Concursales y Sala Especializada en Barreras Burocráticas), obtuvo el 99.23% de atención dentro del plazo legal establecido para cada Órganos Resolutivo. • Se logró la emisión de la Ley Nº 32177 "**Ley que regula el otorgamiento de dietas y la realización de sesiones de los diferentes órganos resolutivos del INDECOPI", mediante el cual** se determinó en diez (10) el número máximo de Dietas al mes. • Se logró avanzar con la publicación de las resoluciones finales **(de primera o segunda instancia)**, en atención a lo establecido en la Ley N° 31692.	Bueno ■ Óptimo ☐
B	**INFORMACIÓN ESPECÍFICA DEL SERVICIO PÚBLICO / SERVICIO MISIONAL**	
1	¿QUÉ DECISIONES HA TOMADO EN EL PERÍODO A RENDIR PARA INCREMENTAR LA **COBERTURA** EN EL SERVICIO [**Atención de procedimientos en materia de Competencia en los plazos legales establecidos**]?	
1.1	• El servicio es brindado en la Sede Central ubicada en el Distrito de San Borja – Lima y en algunas Oficinas Regionales con delegación de funciones en materia de Defensa de la Competencia. Al respecto, es necesario mencionar que en el marco de la evaluación de planes operativos 2025, se atendieron 5,059 casos relacionados con las materias de Barreras Burocráticas, Dumping y Subsidios, Libre Competencia, Competencia Desleal y Procedimientos Concursales. • A través del Programa Comando INDECOPI, permitió llegar a diferentes regiones del país **(principalmente declaradas en Emergencia por el Ejecutivo),** con la finalidad de fomentar el respeto a la Defensa de la Competencia e impulsar la reactivación económica en las zonas afectadas.	**Cobertura lograda:** De 0 al 40% ☐ De 41 al 89% ☐ De 90% al 100% ■
2	¿QUÉ DECISIONES HA TOMADO EN EL PERÍODO A RENDIR PARA LOGRAR **EFICIENCIA** EN LA PRESTACIÓN DEL SERVICIO *[**Atención de procedimientos en materia de Competencia en los plazos legales establecidos**]*?	
2.1	• Se logró habilitar la funcionalidad de confirmación automática de Notificaciones por correo, casilla electrónica. • Se redujeron los plazos de notificación de los documentos de tramitación a los administrados.	**Las actividades para mejorar el servicio:** Incrementaron ☐ Se mantienen ■ Disminuyeron ☐
3	¿QUÉ DECISIONES HA TOMADO EN EL PERÍODO A RENDIR PARA INCREMENTAR LA **CALIDAD** EN EL SERVICIO *[**Atención de procedimientos en materia de Competencia en los plazos legales establecidos**]?*	
3.1	• Se priorizaron las acciones para impulsar la implementación de procesos digitales para facilitar la atención a los usuarios. • Se viene elaborando la propuesta de Política Nacional de Competencia. Al respecto, es necesario mencionar que mediante Resolución Ministerial N° 193-2024-PCM, se formalizó el iinicio del proceso de formulación de la Política Nacional Multisectorial de Competencia y crean el Grupo de Trabajo Multisectorial de naturaleza temporal. • Aplicación de mejoras a los procesos relacionados con la Defensa de la Competencia. • Se logro que el 99.23% de los casos se resuelvan dentro del plazo legal establecido.	**La calidad de servicio mejoró en:** Accesibilidad ■ Tiempo de atención ■ Innovación ■ Transparencia ■ Atención al ciudadano/usuario ■ Resolución efectiva de quejas y/o reclamos ☐ Otros: ..... ☐
4	¿QUÉ DECISIONES HA TOMADO PARA LOGRAR EL OBJETIVO (**EFICACIA**) PARA LA PRESTACIÓN DEL SERVICIO *[**Atención de procedimientos en materia de Competencia en los plazos legales establecidos**]* DURANTE EL PERIODO A RENDIR?	
4.1	• Se amplió el alcance de la labor de oficio, a través de las fiscalizaciones y supervisiones, que velen por la leal y honesta competencia en el mercado. • Se continúa monitoreando el indicador asociado con la atención oportuna en la resolución de denuncias en beneficio del administrado.	**Cumplimiento de metas** De 0% al 40% ☐ De 41% al 89% ☐ De 90% al 100% ■
5	¿QUÉ DECISIONES HA TOMADO PARA QUE EL SERVICIO *[**Atención de procedimientos en materia de Competencia en los plazos legales establecidos**]* SE PRESTE CON **OPORTUNIDAD** DURANTE EL PERIODO A RENDIR?	

La información registrada en la Sección IV del Informe de Rendición de Cuentas de Titulares tiene carácter de declaración jurada

ANEXO 14

SECCIÓN IV
RESULTADOS DE LA GESTIÓN DEL TITULAR POR CADA SERVICIO PÚBLICO O MISIONAL DE LA ENTIDAD DEL INFORME DE RENDICIÓN DE CUENTAS DE TITULARES (AUTOEVALUACIÓN)

5.1	• Se implementó la Ley Nº 32177 "**Ley que regula el otorgamiento de dietas y la realización de sesiones de los diferentes órganos resolutivos del INDECOPI", mediante el cual** se determinó en diez (10) el número máximo de Dietas al mes. • Como resultado de haberse emitido la Ley Nº 32177 "**Ley que regula el otorgamiento de dietas y la realización de sesiones de los diferentes órganos resolutivos del INDECOPI"**, se espera que los administrados sean atendidos en menor tiempo.	**El servicio se brindó:** No oportunamente ☐ Oportunamente con inconvenientes ■ Oportunamente sin inconvenientes ☐
6	¿QUÉ DECISIONES HA TOMADO EN EL PERIODO A RENDIR PARA ASEGURAR EL USO ADECUADO DE RECURSOS FINANCIEROS (**ECONOMÍA**) EN LA GESTIÓN DEL SERVICIO *[**Atención de procedimientos en materia de Competencia en los plazos legales establecidos**]*?	
6.1	• Si bien se presenta falta de recursos presupuestarios para incrementar la capacidad operativa que permita atender la brecha de carga procesal, se viene gestionando los recursos humanos y financieros, a fin de que los requerimientos de los órganos y unidades orgánicas sean atendidos de manera oportuna. • En el marco de la sustentación del presupuesto institucional 2026, se solicitará a la Dirección General de Presupuesto Público (DGPP) del Ministerio de Economía y Finanzas (MEF), la habilitación de recursos adicionales y las exoneraciones que correspondan, con la finalidad que se pueda contratar personal que permita asumir la alta carga procesal.	RECURSOS FINANCIEROS ASIGNADOS EN EL PERIODO A RENDIR **S/ 29.20 millones** RECURSOS FINANCIEROS EJECUTADOS EN EL PERIODO A RENDIR **S/ 9.86 millones**
C	**DOCUMENTO DE SUSTENTO DE LOS RESULTADOS DE LA GESTIÓN DEL SERVICIO [Atención de procedimientos en materia de Competencia en los plazos legales establecidos]**	
	-	

02	**Atención de procedimientos en materia de Protección al Consumidor en los plazos legales establecidos.**	
	1.1 Resolución de expedientes en materia de Protección al Consumidor.	**RESPONSABLE DEL SERVICIO** Órganos resolutivos correspondientes a la materia.
A	**INFORMACIÓN GENERAL DEL SERVICIO PÚBLICO / SERVICIO MISIONAL**	
A.1	ESTADO DEL SERVICIO AL INICIO DEL PERIODO A RENDIR:	¿Cuál fue el estado del servicio al inicio del periodo a rendir?
	• Creciente demanda de servicios relacionados con denuncias que ingresan a las Comisiones de Protección al Consumidor y Sala Especializada en Protección al Consumidor. • Emisión de la Ley Nº 32177 "**Ley que regula el otorgamiento de dietas y la realización de sesiones de los diferentes órganos resolutivos del INDECOPI"**, mediante el cual se determinó en diez (10) el número máximo de Dietas al mes, para las sesiones de los órganos resolutivos **(Salas Especializadas, Direcciones y Comisiones)** del INDECOPI. • Insuficiente presupuesto para contratación de personal, así como para la adquisición de bienes y servicios, y activos no financieros.	Ineficiente ☐ Insuficiente ☐ Regular ☐ Bueno ■ Óptimo ☐
A.2	LIMITACIONES/DIFICULTADES PARA LA PRESTACIÓN DEL SERVICIO Y LAS ACCIONES PARA SUPERARLAS EN EL PERIODO A RENDIR:	
	• LIMITACION: La actual capacidad operativa resulta insuficiente para evaluar y resolver eficientemente el creciente volumen de denuncias presentadas por los agentes económicos, resultando necesario la contratación de personal especializado en las diversas materias en defensa de la competencia. • ACCION: en el marco de la Programación Multianual Presupuestaria 2026-2028 y Formulación Presupuestaria 2026, se gestionará ante la Dirección General de Presupuesto Público (DGPP) del Ministerio de Economía y Finanzas (MEF), se solicitará recursos adicionales y las exoneraciones que correspondan con la finalidad que se pueda contratar personal que permita asumir la alta carga procesal.	
A.3	SITUACIÓN DEL SERVICIO AL FINALIZAR EL PERIODO A RENDIR:	¿Cuál fue el estado del servicio al final del periodo a rendir?

La información registrada en la Sección IV del Informe de Rendición de Cuentas de Titulares tiene carácter de declaración jurada

ANEXO 14

SECCIÓN IV
RESULTADOS DE LA GESTIÓN DEL TITULAR POR CADA SERVICIO PÚBLICO O MISIONAL DE LA ENTIDAD DEL INFORME DE RENDICIÓN DE CUENTAS DE TITULARES (AUTOEVALUACIÓN)

	• En el marco de la evaluación de planes operativos 2025, el porcentaje de resolución de expedientes dentro de los plazos legales en materia de Protección al Consumidor obtuvo el 75.08% de atención dentro del plazo legal establecido para la Comisión de Protección al Consumidor Nº 1, Nº 2 y Nº 3; así como a los Órganos Sumarísimos en Protección a Consumidor Nº 1, Nº 2 y Nº 3. • Se logró la emisión de la Ley Nº 32177 "**Ley que regula el otorgamiento de dietas y la realización de sesiones de los diferentes órganos resolutivos del INDECOPI", mediante el cual** se determinó en diez (10) el número máximo de Dietas al mes. • Se logró avanzar con la publicación de las resoluciones finales **(de primera o segunda instancia)**, en atención a lo establecido en la Ley N° 31692.	Ineficiente ☐ Insuficiente ☐ Regular ☐ Bueno ■ Óptimo ☐
B	**INFORMACIÓN ESPECÍFICA DEL SERVICIO PÚBLICO / SERVICIO MISIONAL**	
1	¿QUÉ DECISIONES HA TOMADO EN EL PERÍODO A RENDIR PARA INCREMENTAR LA **COBERTURA** EN EL SERVICIO [**Atención de procedimientos en materia de Protección al Consumidor en los plazos legales establecidos**]?	
1.1	• El servicio es brindado en la Sede Central ubicada en el Distrito de San Borja – Lima, asimismo cuenta con 26 Oficinas Regionales y una Sede en Lima Norte; además, se brindan los servicios a través de los MAC en diversas regiones, habiéndose atendido 10,400 denuncias (de los diferentes sectores) relacionados con la materia de Protección al Consumidor. • A través del Programa Comando INDECOPI, permitió llegar a diferentes regiones del país **(principalmente declaradas en Emergencia por el Ejecutivo),** con la finalidad de fomentar el respeto de los derechos de los consumidores e impulsar la reactivación económica en las zonas afectadas.	**Cobertura lograda:** De 0 al 40% ☐ De 41 al 89% ■ De 90% al 100% ☐
2	¿QUÉ DECISIONES HA TOMADO EN EL PERÍODO A RENDIR PARA LOGRAR **EFICIENCIA** EN LA PRESTACIÓN DEL SERVICIO *[**Atención de procedimientos en materia de Protección al Consumidor en los plazos legales establecidos**]*?	
2.1	• Se destinaron recursos para implementar la firma digital. • Se logró habilitar la funcionalidad de confirmación automática de Notificaciones por correo, casilla electrónica. • Se redujeron los plazos de notificación de los documentos de tramitación a los administrados.	**Las actividades para mejorar el servicio:** Incrementaron ☐ Se mantienen ■ Disminuyeron ☐
3	¿QUÉ DECISIONES HA TOMADO EN EL PERÍODO A RENDIR PARA INCREMENTAR LA **CALIDAD** EN EL SERVICIO *[**Atención de procedimientos en materia de Protección al Consumidor en los plazos legales establecidos**]?*	
3.1	• Se priorizaron las acciones para impulsar la implementación de procesos digitales para facilitar la atención a los usuarios. • Se priorizó la elaboración de propuesta de Política Nacional de Protección y Defensa de los Consumidores. • Se gestionó ante el Congreso de la República (con el apoyo de la PCM), la ampliación del número de Dietas, con la finalidad de garantizar la oportuna atención a nuestros usuarios. • Aplicación de mejoras a los procesos relacionados con la Protección al Consumidor. • A pesar de la creciente carga procesal que vienen asumiendo, se logró que el 75.08% de los casos se resuelvan dentro del plazo legal establecido.	**La calidad de servicio mejoró en:** Accesibilidad ■ Tiempo de atención ☐ Innovación ■ Transparencia ■ Atención al ciudadano/usuario ■ Resolución efectiva de quejas y/o reclamos ☐ Otros: **Canales de atención** ■
4	¿QUÉ DECISIONES HA TOMADO PARA LOGRAR EL OBJETIVO (**EFICACIA**) PARA LA PRESTACIÓN DEL SERVICIO *[**Atención de procedimientos en materia de Protección al Consumidor en los plazos legales establecidos**]* DURANTE EL PERIODO A RENDIR?	
4.1	• Se amplió el alcance de la labor de oficio, a través de las fiscalizaciones y supervisiones, que velen el cumplimiento de los deberes de los proveedores y derechos de los consumidores, con la finalidad de corregir el mercado. • Se continúa monitoreando el indicador asociado con la atención oportuna en la resolución de denuncias en beneficio del administrado.	**Cumplimiento de metas** De 0% al 40% ☐ De 41% al 89% ■ De 90% al 100% ☐

La información registrada en la Sección IV del Informe de Rendición de Cuentas de Titulares tiene carácter de declaración jurada

ANEXO 14

SECCIÓN IV
RESULTADOS DE LA GESTIÓN DEL TITULAR POR CADA SERVICIO PÚBLICO O MISIONAL DE LA ENTIDAD DEL INFORME DE RENDICIÓN DE CUENTAS DE TITULARES (AUTOEVALUACIÓN)

5	¿QUÉ DECISIONES HA TOMADO PARA QUE EL SERVICIO ***[Atención de procedimientos en materia de Protección al Consumidor en los plazos legales establecidos]*** SE PRESTE CON **OPORTUNIDAD** DURANTE EL PERIODO A RENDIR?	
5.1	• Como resultado de haberse aplicado mejoras a los procesos de Protección al Consumidor y la emisión de la Ley Nº 32177 "**Ley que regula el otorgamiento de dietas y la realización de sesiones de los diferentes órganos resolutivos del INDECOPI"**, se espera que los administrados sean atendidos en menor tiempo. • Se implemento la Ley Nº 32177 "**Ley que regula el otorgamiento de dietas y la realización de sesiones de los diferentes órganos resolutivos del INDECOPI", mediante el cual** se determinó en diez (10) el número máximo de Dietas al mes.	**El servicio se brindó:** No oportunamente ☐ Oportunamente con inconvenientes ■ Oportunamente sin inconvenientes ☐
6	¿QUÉ DECISIONES HA TOMADO EN EL PERIODO A RENDIR PARA ASEGURAR EL USO ADECUADO DE RECURSOS FINANCIEROS (**ECONOMÍA**) EN LA GESTIÓN DEL SERVICIO ***[Atención de procedimientos en materia de Protección al Consumidor en los plazos legales establecidos]***?	
6.1	• Si bien se presenta falta de recursos presupuestarios para incrementar la capacidad operativa que permita atender la brecha de carga procesal, se viene gestionando los recursos humanos y financieros, a fin de que los requerimientos de los órganos y unidades orgánicas sean atendidos de manera oportuna. • En el marco de la sustentación del presupuesto institucional 2026, se solicitará a la Dirección General de Presupuesto Público (DGPP) del Ministerio de Economía y Finanzas (MEF), la habilitación de recursos adicionales y las exoneraciones que correspondan, con la finalidad que se pueda contratar personal que permita asumir la alta carga procesal.	RECURSOS FINANCIEROS ASIGNADOS EN EL PERIODO A RENDIR **S/ 17.96 millones** RECURSOS FINANCIEROS EJECUTADOS EN EL PERIODO A RENDIR **S/ 6.02 millones**
C	**DOCUMENTO DE SUSTENTO DE LOS RESULTADOS DE LA GESTIÓN DEL SERVICIO [Atención de procedimientos en materia de Protección al Consumidor en los plazos legales establecidos]**	
	-	

03	**Atención de procedimientos en materia de Protección de la Propiedad Intelectual en los plazos legales establecidos.**	
	1.1 Resolución de expedientes en materia de Protección de la Propiedad Intelectual.	**RESPONSABLE DEL SERVICIO** Órganos resolutivos correspondientes a la materia.
A	**INFORMACIÓN GENERAL DEL SERVICIO PÚBLICO / SERVICIO MISIONAL**	
A.1	ESTADO DEL SERVICIO AL INICIO DEL PERIODO A RENDIR:	¿Cuál fue el estado del servicio al inicio del periodo a rendir?
	• Creciente demanda de servicios relacionados con los procedimientos bajo la rectoría de la Dirección de Signos Distintivos, Dirección de Inversiones y Nuevas Tecnologías, Dirección de Derecho de Autor y Sala Especializada en Propiedad Intelectual. • Emisión de la Ley Nº 32177 "**Ley que regula el otorgamiento de dietas y la realización de sesiones de los diferentes órganos resolutivos del INDECOPI"**, mediante el cual se determinó en diez (10) el número máximo de Dietas al mes, para las sesiones de los órganos resolutivos **(Salas Especializadas, Direcciones y Comisiones)** del INDECOPI. • Insuficiente presupuesto para contratación de personal, así como para la adquisición de bienes y servicios, y activos no financieros.	Ineficiente ☐ Insuficiente ☐ Regular ☐ Bueno ■ Óptimo ☐
A.2	LIMITACIONES/DIFICULTADES PARA LA PRESTACIÓN DEL SERVICIO Y LAS ACCIONES PARA SUPERARLAS EN EL PERIODO A RENDIR:	

La información registrada en la Sección IV del Informe de Rendición de Cuentas de Titulares tiene carácter de declaración jurada

ANEXO 14

SECCIÓN IV
RESULTADOS DE LA GESTIÓN DEL TITULAR POR CADA SERVICIO PÚBLICO O MISIONAL DE LA ENTIDAD DEL INFORME DE RENDICIÓN DE CUENTAS DE TITULARES (AUTOEVALUACIÓN)

	• LIMITACION: La actual capacidad operativa resulta insuficiente para evaluar y resolver eficientemente el creciente volumen de denuncias presentadas por los agentes económicos, resultando necesario la contratación de personal especializado en las diversas materias en defensa de la competencia. • ACCION: en el marco de la Programación Multianual Presupuestaria 2026-2028 y Formulación Presupuestaria 2026, se gestionará ante la Dirección General de Presupuesto Público (DGPP) del Ministerio de Economía y Finanzas (MEF), se solicitará recursos adicionales y las exoneraciones que correspondan con la finalidad que se pueda contratar personal que permita asumir la alta carga procesal.	
A.3	SITUACIÓN DEL SERVICIO AL FINALIZAR EL PERIODO A RENDIR:	¿Cuál fue el estado del servicio al final del periodo a rendir?
	• En el marco de la evaluación de planes operativos 2025, el porcentaje de resolución de expedientes dentro de los plazos legales en materia de Protección de la Propiedad Intelectual (la Dirección de Signos Distintivos, Dirección de Inversiones y Nuevas Tecnologías, Dirección de Derecho de Autor y Sala Especializada en Propiedad Intelectual), obtuvo el 90.98% de cumplimiento de los plazos. • Se logró la emisión de la Ley Nº 32177 "**Ley que regula el otorgamiento de dietas y la realización de sesiones de los diferentes órganos resolutivos del INDECOPI", mediante el cual** se determinó en diez (10) el número máximo de Dietas al mes. • Se logró avanzar con la publicación de las resoluciones finales **(de primera o segunda instancia)**, en atención a lo establecido en la Ley N° 31692.	Ineficiente ☐ Insuficiente ☐ Regular ☐ Bueno ■ Óptimo ☐
B	**INFORMACIÓN ESPECÍFICA DEL SERVICIO PÚBLICO / SERVICIO MISIONAL**	
1	¿QUÉ DECISIONES HA TOMADO EN EL PERÍODO A RENDIR PARA INCREMENTAR LA **COBERTURA** EN EL SERVICIO [**Atención de procedimientos en materia de Protección de la Propiedad Intelectual en los plazos legales establecidos**]?	
1.1	• El servicio es brindado en la Sede Central ubicada en el Distrito de San Borja – Lima, asimismo cuenta con 26 Oficinas Regionales y una Sede en Lima Norte; además, se brindan los servicios a través de los MAC en diversas regiones, habiéndose atendido 25,712 expedientes en materia de Propiedad Intelectual. • A través del Programa Comando INDECOPI, permitió llegar a diferentes regiones del país **(principalmente declaradas en Emergencia por el Ejecutivo),** con la finalidad de fomentar el respeto a la propiedad intelectual y de esta manera impulsar la reactivación económica en las zonas afectadas.	**Cobertura lograda:** De 0 al 40% ☐ De 41 al 89% ☐ De 90% al 100% ■
2	¿QUÉ DECISIONES HA TOMADO EN EL PERÍODO A RENDIR PARA LOGRAR **EFICIENCIA** EN LA PRESTACIÓN DEL SERVICIO *[**Atención de procedimientos en materia de Protección de la Propiedad Intelectual en los plazos legales establecidos**]*?	
2.1	• Se logró habilitar la funcionalidad de confirmación automática de Notificaciones por correo, casilla electrónica. • Se redujo los plazos de notificación de los documentos de tramitación a los administrados.	**Las actividades para mejorar el servicio:** Incrementaron ☐ Se mantienen ■ Disminuyeron ☐
3	¿QUÉ DECISIONES HA TOMADO EN EL PERÍODO A RENDIR PARA INCREMENTAR LA **CALIDAD** EN EL SERVICIO *[**Atención de procedimientos en materia de Protección de la Propiedad Intelectual en los plazos legales establecidos**]?*	
3.1	• Se priorizó las acciones para impulsar la implementación de procesos digitales para facilitar la atención a los usuarios. • Se viene elaborando una propuesta de Política Nacional de Propiedad Intelectual. • Aplicación de mejoras a los procesos relacionados principalmente con los procedimientos administrados por la Dirección de Signos Distintivos y Dirección de Invenciones y Nuevas Tecnologías. • Se logró que el 90.98% de los casos se resuelvan dentro del plazo legal establecido.	**La calidad de servicio mejoró en:** Accesibilidad ■ Tiempo de atención ■ Innovación ■ Transparencia ■ Atención al ciudadano/usuario ■ Resolución efectiva de quejas y/o reclamos ■ Otros: ..... ☐

La información registrada en la Sección IV del Informe de Rendición de Cuentas de Titulares tiene carácter de declaración jurada

ANEXO 14

SECCIÓN IV
RESULTADOS DE LA GESTIÓN DEL TITULAR POR CADA SERVICIO PÚBLICO O MISIONAL DE LA ENTIDAD DEL INFORME DE RENDICIÓN DE CUENTAS DE TITULARES (AUTOEVALUACIÓN)

4	¿QUÉ DECISIONES HA TOMADO PARA LOGRAR EL OBJETIVO (**EFICACIA**) PARA LA PRESTACIÓN DEL SERVICIO ***[Atención de procedimientos en materia de Protección de la Propiedad Intelectual en los plazos legales establecidos]*** DURANTE EL PERIODO A RENDIR?	
4.1	• Se continúa otorgando asistencia técnica a usuarios **(Personas naturales y/o jurídicas)** de los servicios de Propiedad Intelectual, para tal efecto se efectúa un acompañamiento hasta la obtención o reconocimiento de derechos de propiedad intelectual. • Se continúa monitoreando el indicador asociado con la atención oportuna en la resolución de denuncias en beneficio del administrado.	**Cumplimiento de metas** De 0% al 40% ☐ De 41% al 89% ☐ De 90% al 100% ■
5	¿QUÉ DECISIONES HA TOMADO PARA QUE EL SERVICIO ***[Atención de procedimientos en materia de Protección de la Propiedad Intelectual en los plazos legales establecidos]*** SE PRESTE CON **OPORTUNIDAD** DURANTE EL PERIODO A RENDIR?	
5.1	• Como resultado de haberse aplicado mejoras a los procesos de Propiedad Intelectual y la emisión de la Ley Nº 32177 "**Ley que regula el otorgamiento de dietas y la realización de sesiones de los diferentes órganos resolutivos del INDECOPI"**, se espera que los administrados sean atendidos en menor tiempo. • Se gestionó ante el Congreso de la República (con el apoyo de la PCM), la ampliación del número de Dietas, con la finalidad de garantizar la oportuna atención a nuestros usuarios.	**El servicio se brindó:** No oportunamente ☐ Oportunamente con inconvenientes ■ Oportunamente sin inconvenientes ☐
6	¿QUÉ DECISIONES HA TOMADO EN EL PERIODO A RENDIR PARA ASEGURAR EL USO ADECUADO DE RECURSOS FINANCIEROS (**ECONOMÍA**) EN LA GESTIÓN DEL SERVICIO ***[Atención de procedimientos en materia de Protección de la Propiedad Intelectual en los plazos legales establecidos]***?	
6.1	• Si bien se presenta falta de recursos presupuestarios para incrementar la capacidad operativa que permita atender la brecha de carga procesal, se viene gestionando los recursos humanos y financieros, a fin de que los requerimientos de los órganos y unidades orgánicas sean atendidos de manera oportuna. • En el marco de la sustentación del presupuesto institucional 2026, se solicitará a la Dirección General de Presupuesto Público (DGPP) del Ministerio de Economía y Finanzas (MEF), la habilitación de recursos adicionales y las exoneraciones que correspondan, con la finalidad que se pueda contratar personal que permita asumir la alta carga procesal.	RECURSOS FINANCIEROS ASIGNADOS EN EL PERIODO A RENDIR **S/ 22.88 millones** RECURSOS FINANCIEROS EJECUTADOS EN EL PERIODO A RENDIR **S/ 8.20 millones**
C	**DOCUMENTO DE SUSTENTO DE LOS RESULTADOS DE LA GESTIÓN DEL SERVICIO [Atención de procedimientos en materia de Protección de la Propiedad Intelectual en los plazos legales establecidos]**	
	-	

Firmado digitalmente por URBINA CRUZ Dioselina Esther FAU 20133840533 soft
Motivo: Soy el autor del documento
Fecha: 23.05.2025 11:44:05 -05:00

FIRMA DEL TITULAR DE LA ENTIDAD / TITULAR DE LA UNIDAD EJECUTORA

NOMBRES Y APELLIDOS: Dioselina Esther Urbina Cruz

DNI: 40202354

CARGO: Gerenta General

Nota:

(1) Registrar información del sector/territorio en caso de un proceso de Transferencia de Gestión

Definiciones:

La información registrada en la Sección IV del Informe de Rendición de Cuentas de Titulares tiene carácter de declaración jurada

Firmado digitalmente por VARGAS ZAPATA Zoraida FAU 20133840533 soft
Motivo: Doy V° B°
Fecha: 21.05.2025 18:19:39 -05:00

Firmado digitalmente por RETO QUINTANILLA Angel Fabian FAU 20133840533 soft
Motivo: Doy V° B°
Fecha: 21.05.2025 19:08:30 -05:00

ANEXO 14

SECCIÓN IV
RESULTADOS DE LA GESTIÓN DEL TITULAR POR CADA SERVICIO PÚBLICO O MISIONAL DE LA ENTIDAD DEL INFORME DE RENDICIÓN DE CUENTAS DE TITULARES (AUTOEVALUACIÓN)

i) **Servicio Público:** Actividad asumida por las entidades para asegurar la satisfacción de necesidades públicas, de carácter material, económico y cultural. Se encuentra sujeto a un régimen de derecho público y sometida a regulación, debiendo garantizarse su universalidad, continuidad, calidad, progresividad y la igualdad en su prestación para todos los usuarios sin discriminación. Servicio brindado directamente al ciudadano.

ii) **Servicio Misional:** Servicio brindado por las entidades que responden a las funciones misionales establecidas en sus normas, que responden a las necesidades de las personas o de otras entidades y que son entregadas por la entidad pública, en cumplimiento de los propósitos centrales por los que fue creada.