

JUNIO - 2025



**Dirección Ejecutiva
de Epidemiología**

**Sala
Situacional
SE – 25**

**SE 25:
15/06/2025 al 21/06/2025**



PERÚ

**Ministerio
de Salud**

Número de episodios de las infecciones respiratorias agudas en menores 5 años DIRESA Huánuco. 2018 – 2025, SE 01-25

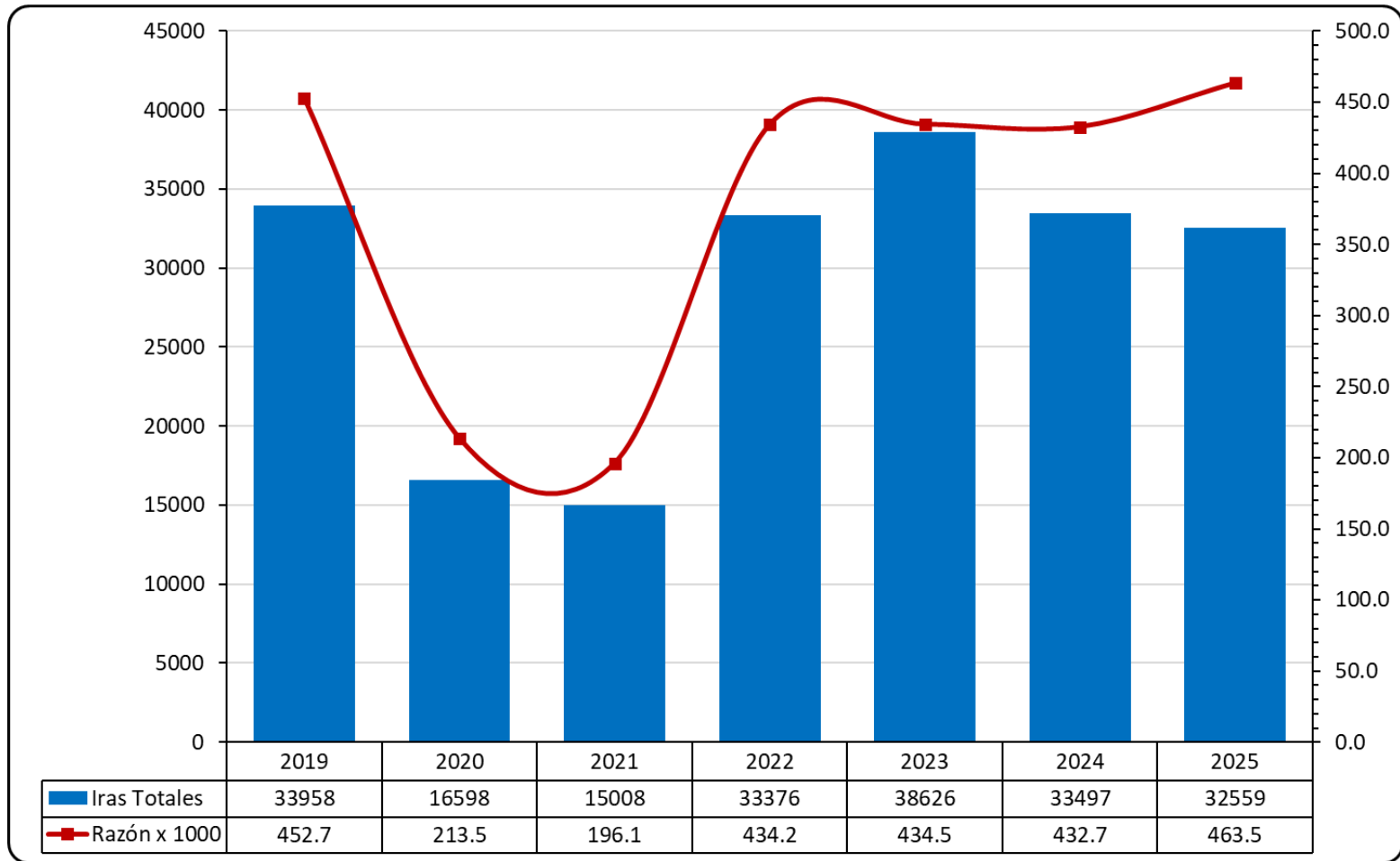

Número de episodios de las Infección Respiratoria Aguda

DIRESA Huánuco. SE 01-25, 2025

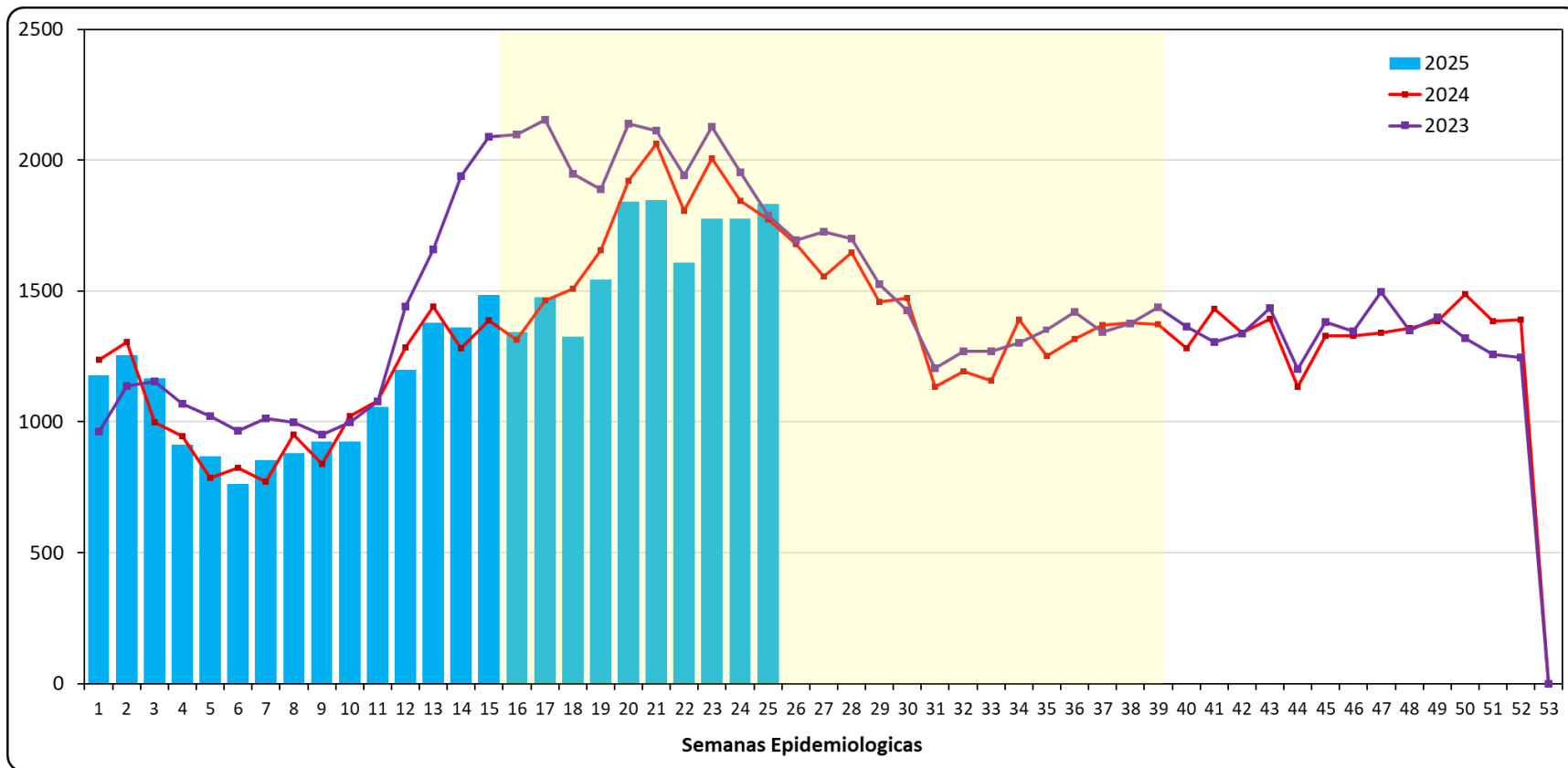

Distribución de IRA y Neumonías, según grupos de edad

DIRESA Huánuco. SE 01 – 25, 2025

IRAS < 5 AÑOS

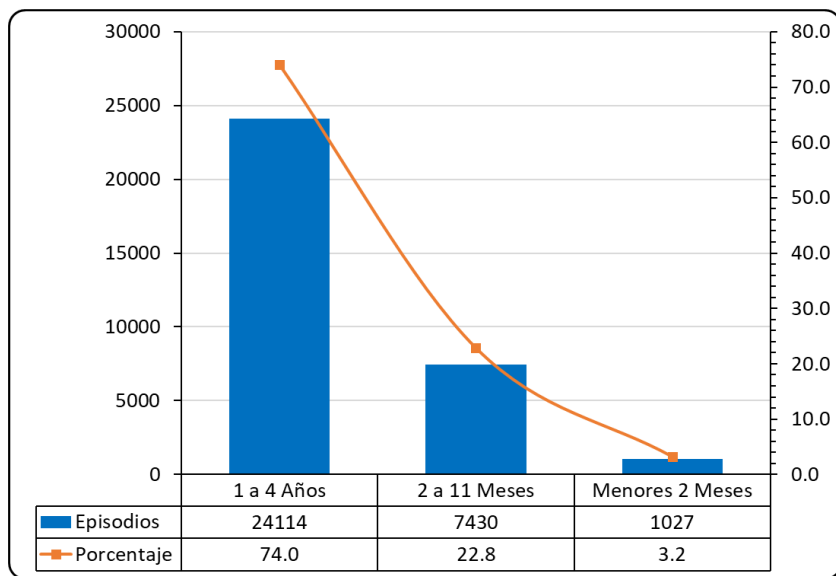

NEUMONIA

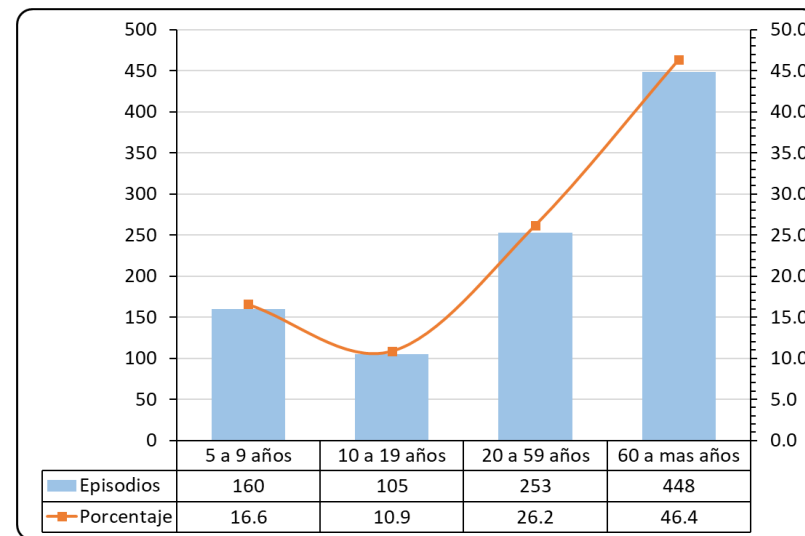
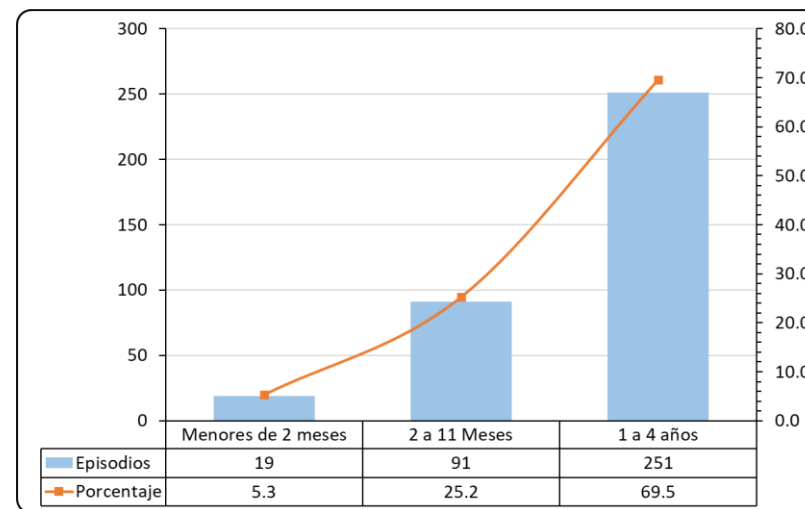

Tendencia de neumonías en menores de 5 años, por años

DIRESA Huánuco. SE 01 – 25, 2025

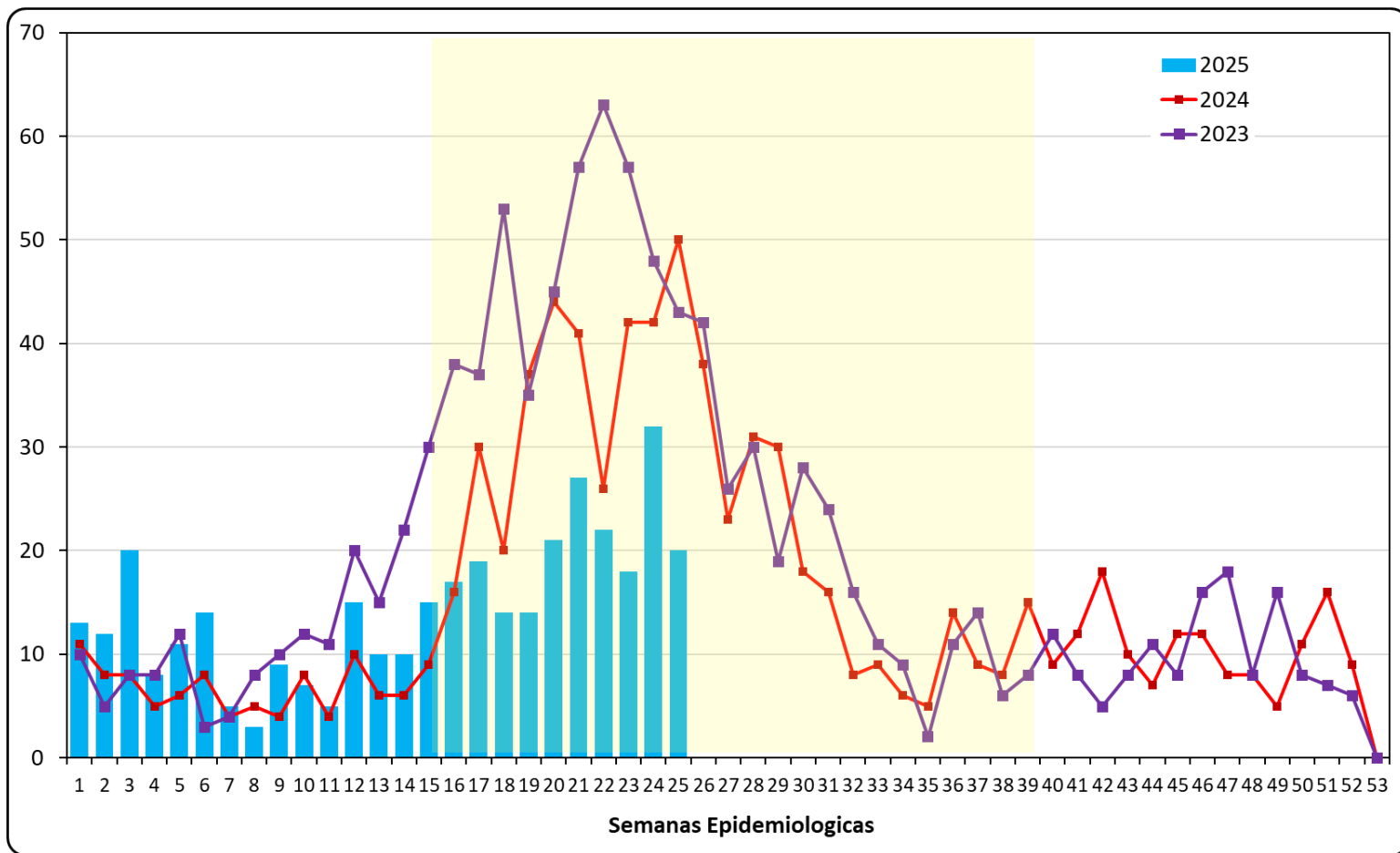

Variables de la Vigilancia de IRA, por años DIRESA Huánuco. SE 01 – 25, 2025

Variables	2021	2022	2023	2024	2025
IRA < 5 Años	15009	33378	38631	33512	32571
Razon x 10000	1961.1	4342.8	4345.2	4328.5	4636.4
SOB / ASMA < 5 años	225	588	849	560	16
Razon x 10000	29.4	76.5	95.5	72.3	2.3
Neumonías < 5 años	150	339	654	450	361
Razpm x 10000	19.6	44.1	73.6	58.1	51.4
Hospitalizados < 5 años	58	98	173	169	109
Tasa hospitalización x 100	38.7	28.9	26.5	37.6	30.2
Defunciones < 5 años	3	3	6	3	1
Letalidad x 100	2.0	0.9	0.9	0.7	0.3
Mortalidad x 10000	0.4	0.4	0.8	0.3	0.1
Neumonias > 60 años	96	97	98	99	448
Incidencia Acumulada x 10000	14.8	14.6	11.9	11.8	127.7
Hospitalizados > 60 años	181	134	105	98	82
Tasa hospitalización x 100	188.5	138.1	107.1	99.0	18.3
Defunciones > 60 años	42	3	11	21	18
Letalidad x 100	43.8	3.1	11.2	21.2	4.0
Mortalidad x 10000	6.5	0.5	1.3	2.5	5.1

Número de episodios de las Enfermedades Diarreicas Agudas, DIRESA Huánuco. 2018 – 2025. SE 01 – 25

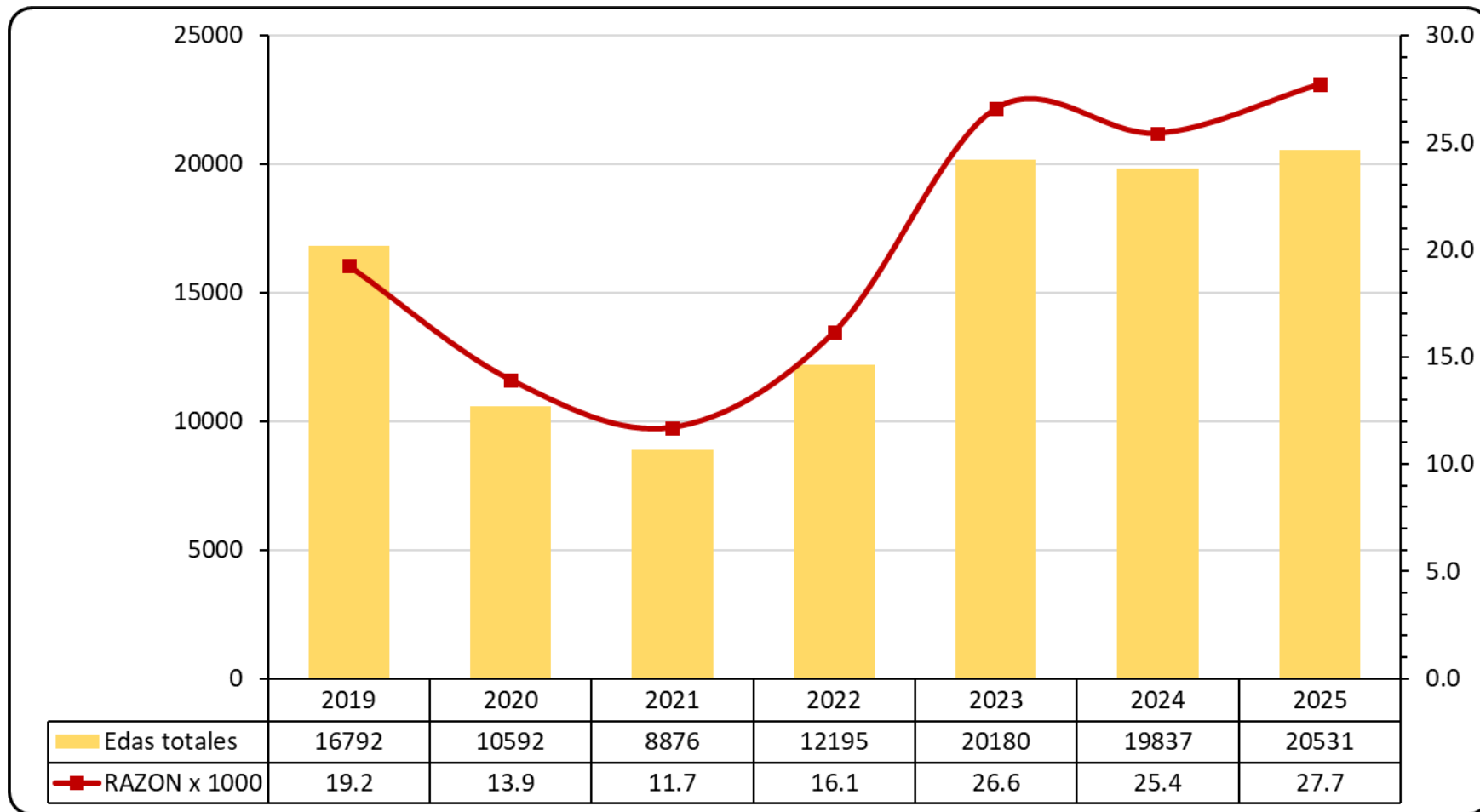

Tendencia de las eda acuosas y disentéricas DIRESA Huánuco. 2023 – 2025, SE 01 - 25

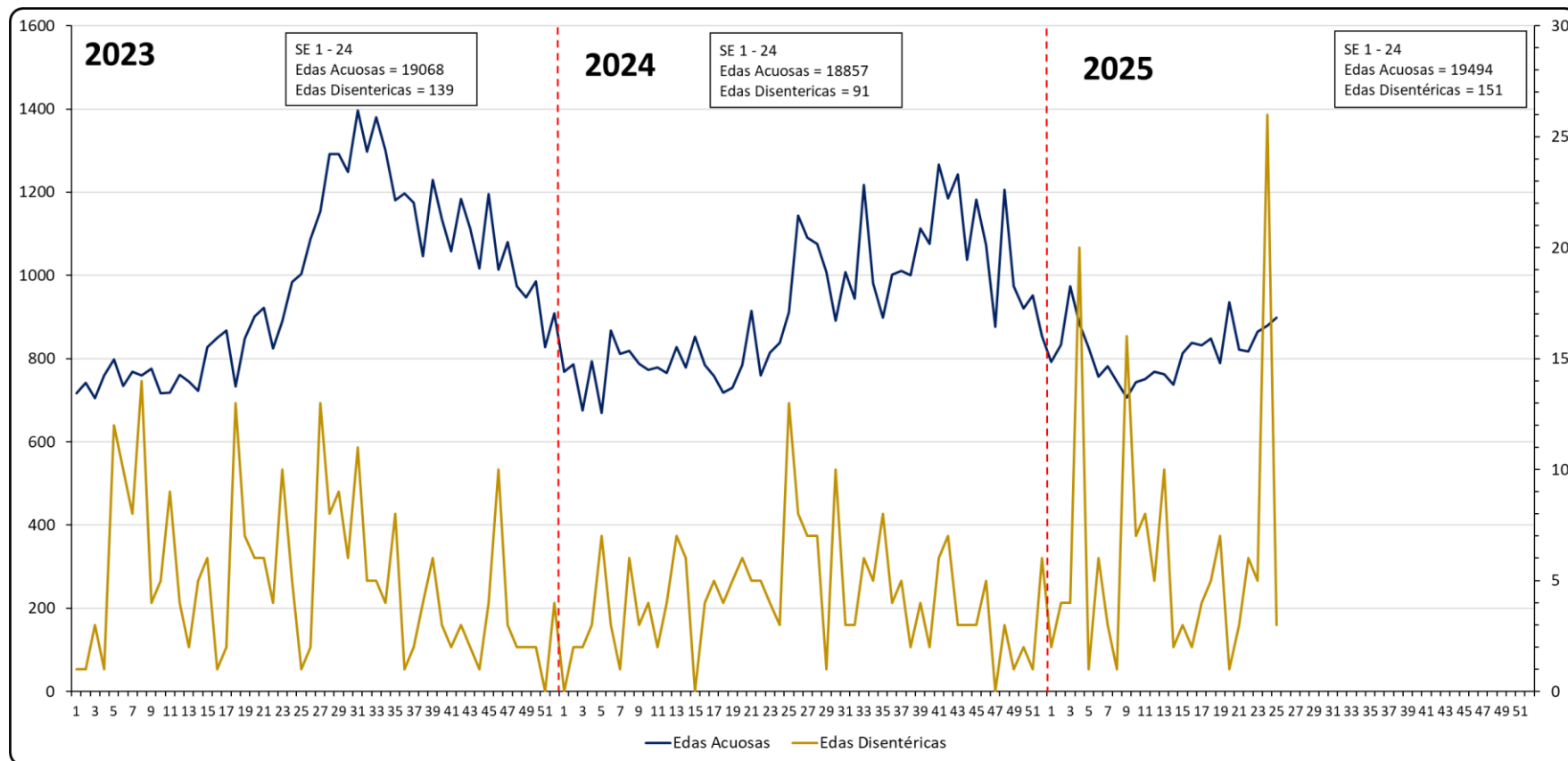

Distribución de las eda acuosa y eda disentérica, según grupos de edad DIRESA Huánuco. SE 01 – 25, 2025

Acuosas

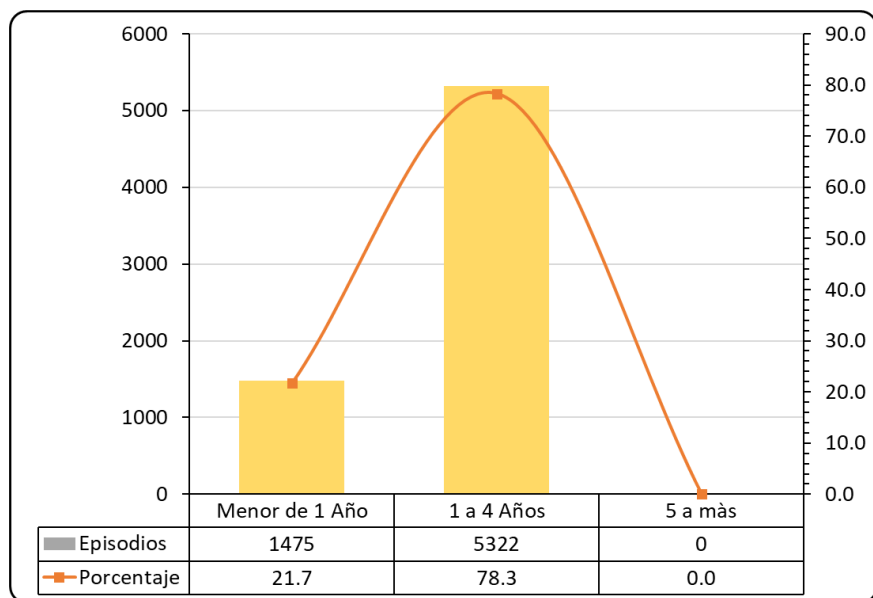

Disentéricas

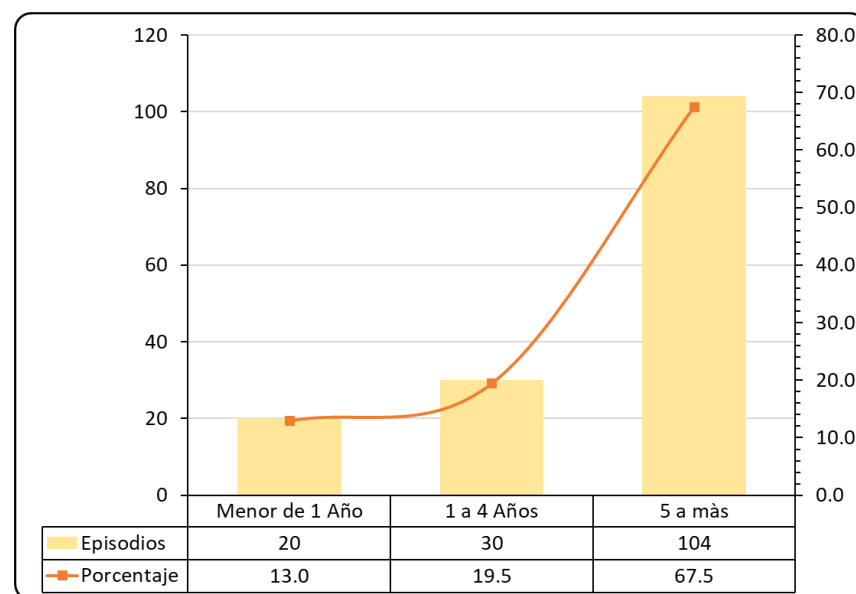

Tendencia de las Eda en mayores y menores de 5 años

DIRESA Huánuco. 2023-2025. SE 01 - 25

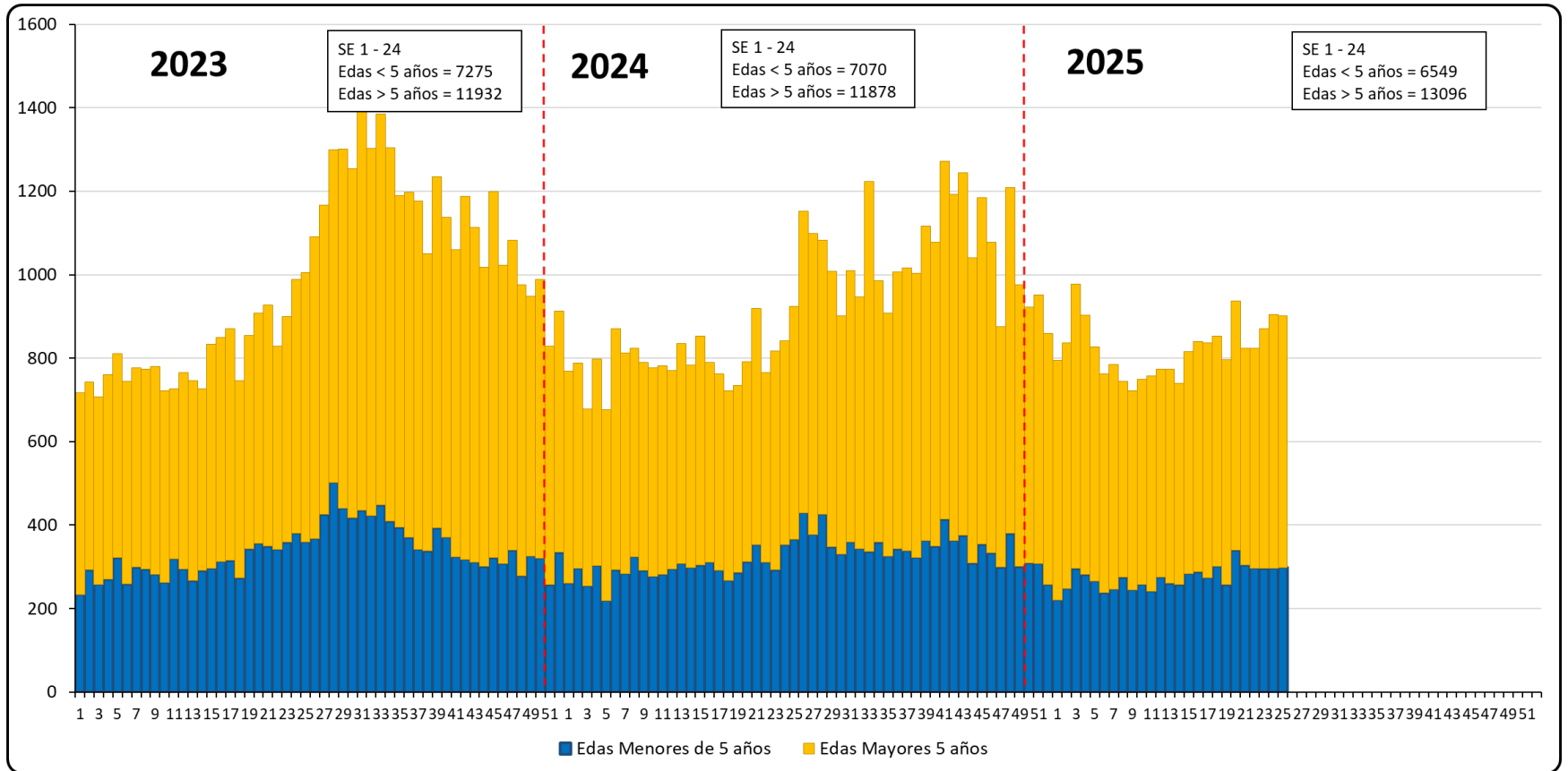

Evolución histórica de casos confirmados de dengue según TIA

DIRESA Huánuco 2000 – 2025. SE 01 – 25

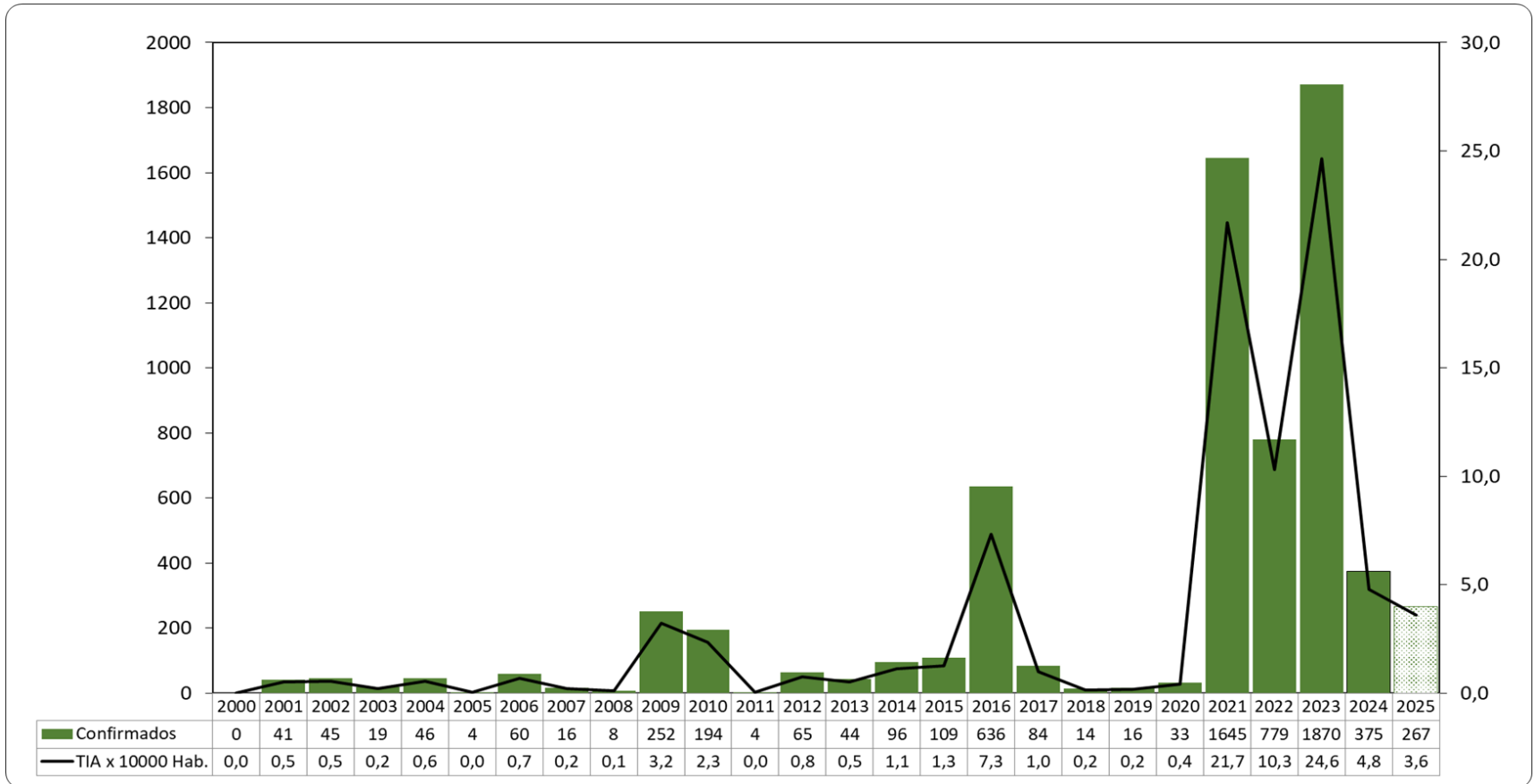

Tendencias de casos de dengue confirmados y probables

DIRESA Huánuco 2023 – 2025. SE 01 – 25

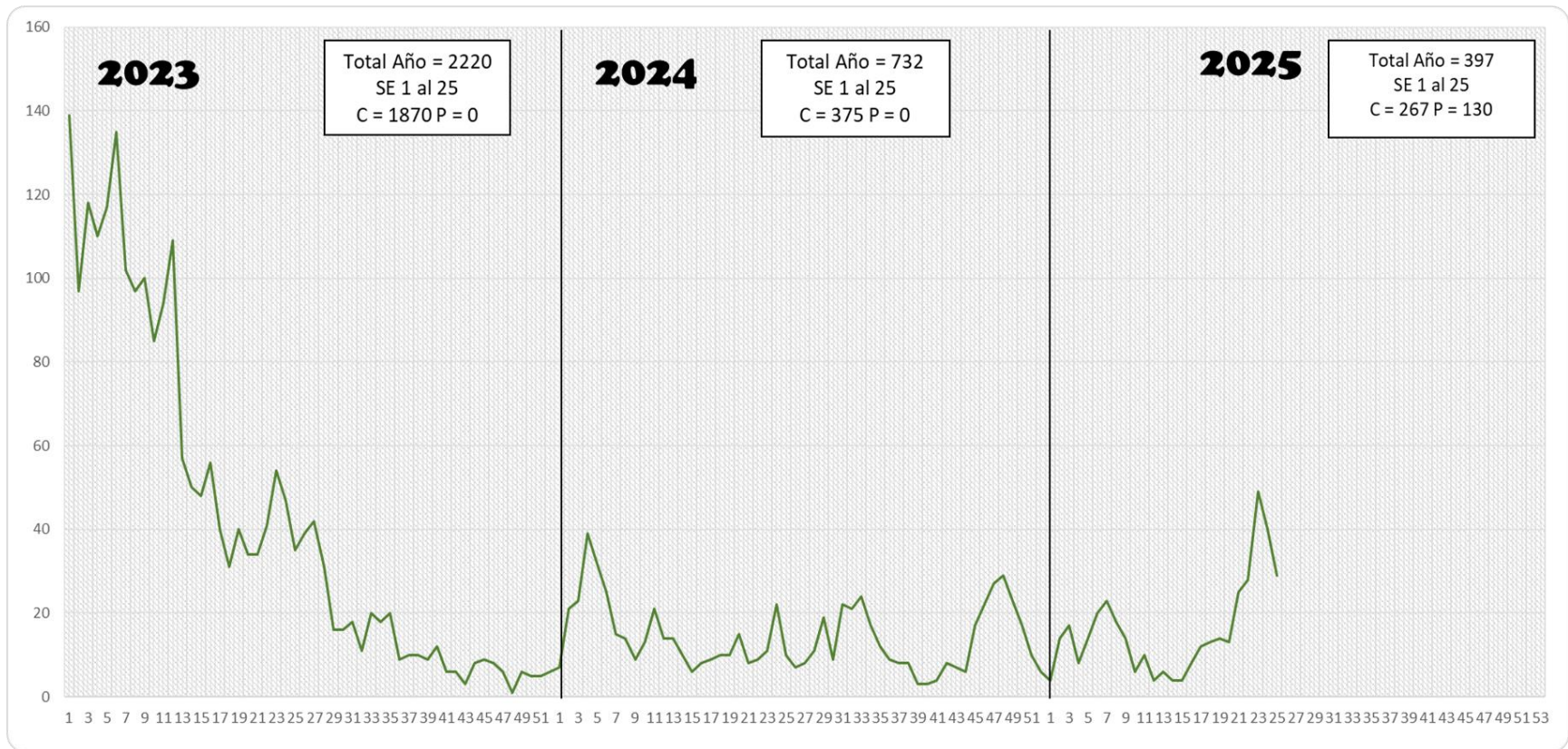

Tendencias de casos de dengue confirmados y probables

DIRESA Huánuco. SE 01 – 25, 2025

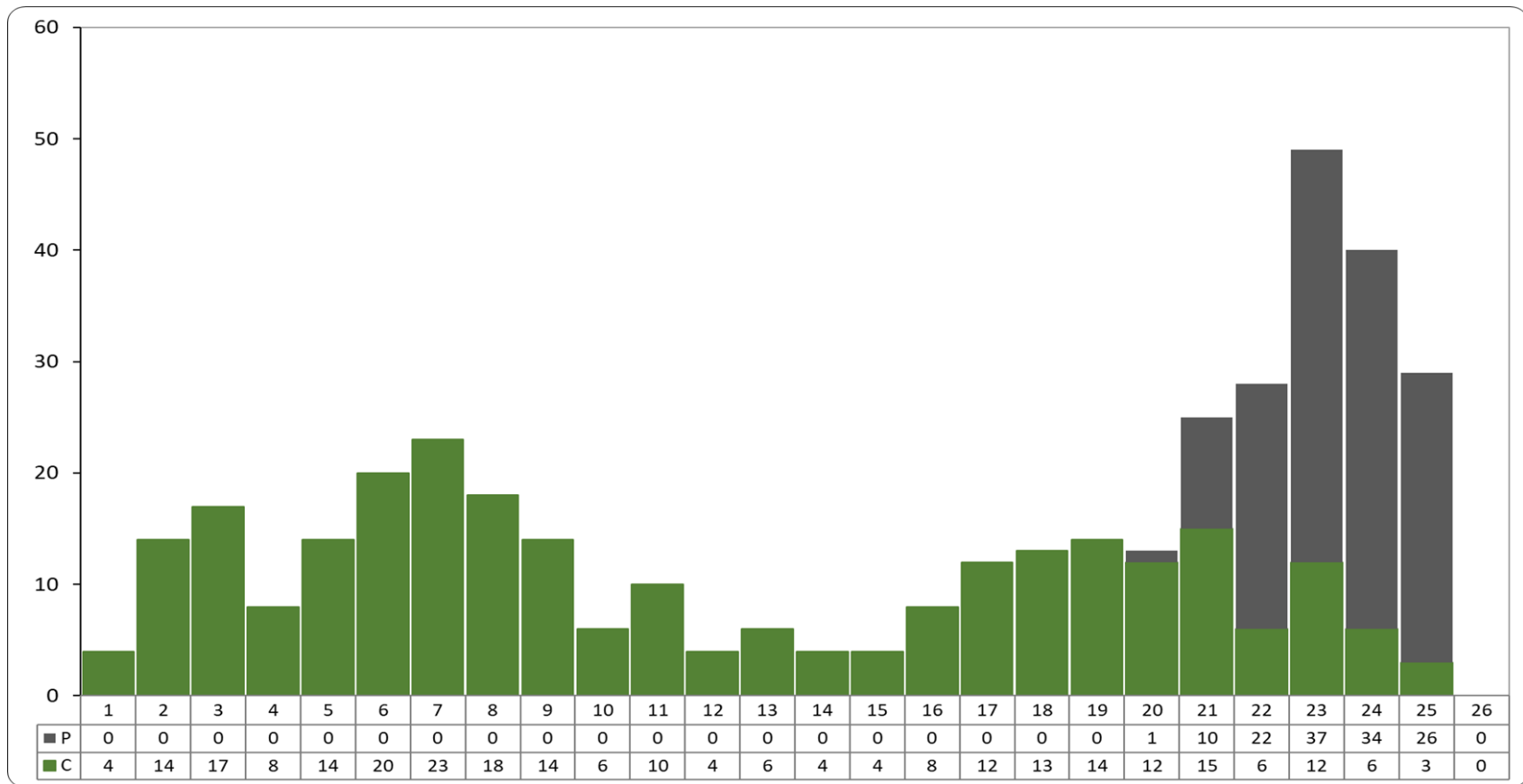

Casos de dengue según distritos de ocurrencia y T.I.

DIRESA Huánuco. SE 01 – 25, 2025

Distritos	C	P	Casos	TIA x 10000
Rupa Rupa	148	85	233	41,3
Codo del Pozuzo	30	1	31	39,2
Yuyapichis	12	1	13	21,0
Monzón	20	2	22	20,9
Mariano D. Beraun	14	7	21	18,9
S.D. de Anda	1	3	4	17,4
Castillo Grande	8	14	22	16,5
Luyando	1	13	14	14,5
Puerto Inca	15	0	15	12,2
Chaglla	3	0	3	3,5
José C. y Castillo	4	3	7	3,1
Daniel A. Robles	2	0	2	2,6
Pueblo Nuevo	1	0	1	2,6
Pucayacu	0	1	1	2,6
Amarilis	8	0	8	0,9
Autóctonos	267	130	397	



Distritos	C	P	Casos
Caynarachi	1	0	1
Iquitos	1	0	1
La Banda De Shilcayo	1	0	1
La Victoria	1	0	1
Neshuya	1	0	1
Padre Abad	0	1	1
Polvora	1	0	1
San Jose De Sisa	1	0	1
San Juan De Luriganhc	0	1	1
Santa Lucia	1	0	1
Sullana	1	0	1
Uchiza	1	0	1
Tarapoto	2	0	2
Juanjui	2	1	3
Calleria	4	0	4
Nuevo Progreso	5	0	5
Tocache	7	0	7
Importados	30	3	33
Total	297	133	430

Fuente: Notiweb sistema de notificación semanal. **Elaborado.** Dirección Ejecutiva de Epidemiología - 2025

Tendencia de casos de dengue(C y P), según Distritos y SE

DIRESA Huánuco. SE 01 – 25, 2025

Distritos/ Semanas	1	2	3	4	5	6	7	8	9	10	11	12	13	14	15	16	17	18	19	20	21	22	23	24	25	Total	Tendencia
Rupa-Rupa	1	1	4	3	6	6	10	8	8	4	8	3	5	4	1	4	12	9	11	11	17	23	34	24	16	233	
Codo Del Pozuzo	2	6	6	3	0	4	3	1	3	0	1	0	1	0	0	0	0	0	0	0	0	0	1	0	0	31	
Monzon	0	0	1	0	4	3	7	5	0	0	0	0	0	0	0	0	0	0	0	0	0	1	0	1	0	22	
Castillo Grande	0	0	1	0	1	1	0	1	0	1	0	0	0	0	0	0	0	0	0	0	0	1	5	6	5	22	
Mariano D. Beraun	0	0	0	0	0	0	0	1	1	1	0	0	0	0	1	1	0	2	3	0	1	2	5	2	1	21	
Puerto Inca	1	5	5	0	0	2	0	0	0	0	0	0	0	0	0	2	0	0	0	0	0	0	0	0	0	15	
Luyando	0	1	0	0	0	0	0	0	0	0	0	0	0	0	0	0	0	0	0	0	2	1	3	5	2	14	
Yuyapichis	0	1	0	1	1	3	3	1	0	0	0	0	0	0	2	0	0	0	0	0	0	0	0	0	1	13	
Amarilis	0	0	0	0	0	1	0	0	0	0	0	0	0	0	0	0	1	0	1	5	0	0	0	0	0	8	
Jose C. Y Castillo	0	0	0	0	0	0	0	1	1	0	0	1	0	0	0	0	0	0	0	1	0	0	1	1	1	7	
S.D. De Anda	0	0	0	1	0	0	0	0	0	0	0	0	0	0	0	0	0	0	0	0	0	0	0	1	2	4	
Chaglla	0	0	0	0	2	0	0	0	0	0	0	0	0	0	0	1	0	0	0	0	0	0	0	0	0	3	
Daniel A. Robles	0	0	0	0	0	0	0	0	1	0	0	0	0	0	0	0	0	1	0	0	0	0	0	0	0	2	
Pueblo Nuevo	0	0	0	0	0	0	0	0	0	0	1	0	0	0	0	0	0	0	0	0	0	0	0	0	0	1	
Pucayacu	0	0	0	0	0	0	0	0	0	0	0	0	0	0	0	0	0	0	0	0	0	0	0	0	1	1	
Total	4	14	17	8	14	20	23	18	14	6	10	4	6	4	4	8	12	13	14	13	25	28	49	40	29	397	

Mapa de riesgo por casos de Dengue, DIRESA Huánuco 2025. SE 01 – 25

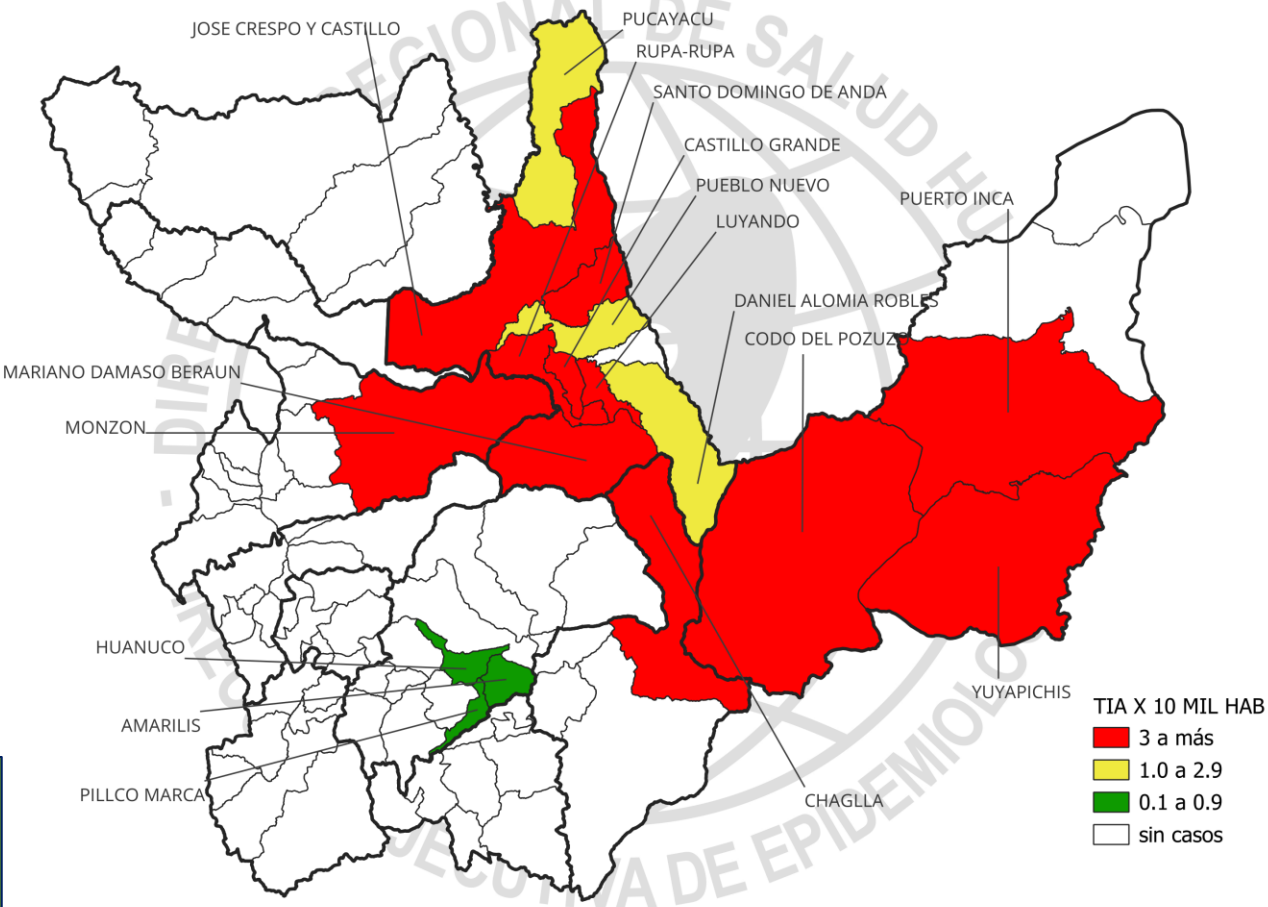

Serotipos 2025
DEN1
DEN2
DEN3

Fuente: Notiweb sistema de notificación semanal. Elaborado. Dirección Ejecutiva de Epidemiología - 2025

Casos de dengue, según presencia clínica y cursos de vida

DIRESA HUANUCO. SE 01 – 24, 2025

Curso de Vida	Dengue con señales de alarma		Dengue Grave		Dengue sin señales de alarma		Total	%	TIA x 10 000 Hab.
	C	P	C	P	C	P			
Niño 0 - 11 años	10	1	0	0	33	40	84	21,2	5,0
Adolescente 12 - 17 años	9	0	0	0	31	23	63	15,9	7,1
Jovén 18 - 29 años	14	3	0	0	46	21	84	21,2	5,5
Adulto 30 - 59 años	16	0	0	0	89	37	142	35,8	5,4
Adulto Mayor 60 a más	3	0	0	0	16	5	24	6,0	3,5
Total	52	4	0	0	215	126	397	100,0	5,1

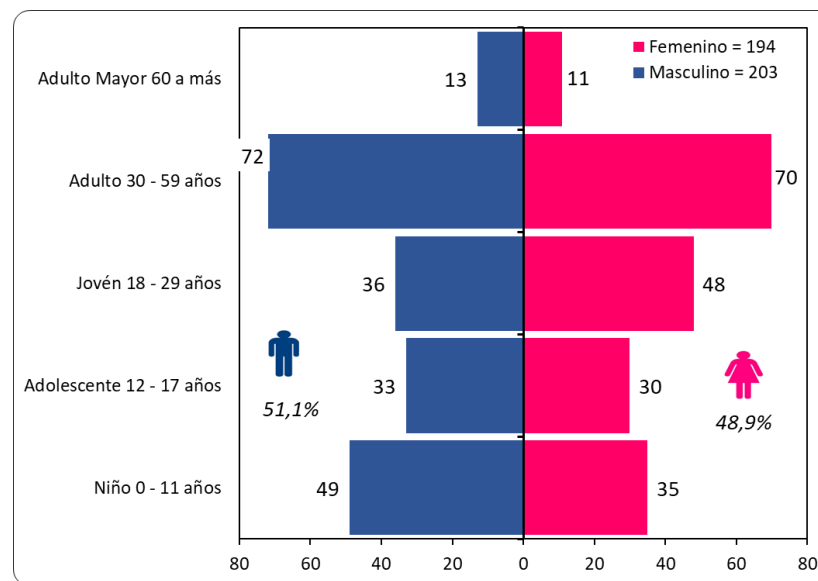

**Tendencia de casos con Intoxicación por Metales Pesados, según los años
DIRESA HUANUCO. 2013 - 2025, SE 01 - 24**

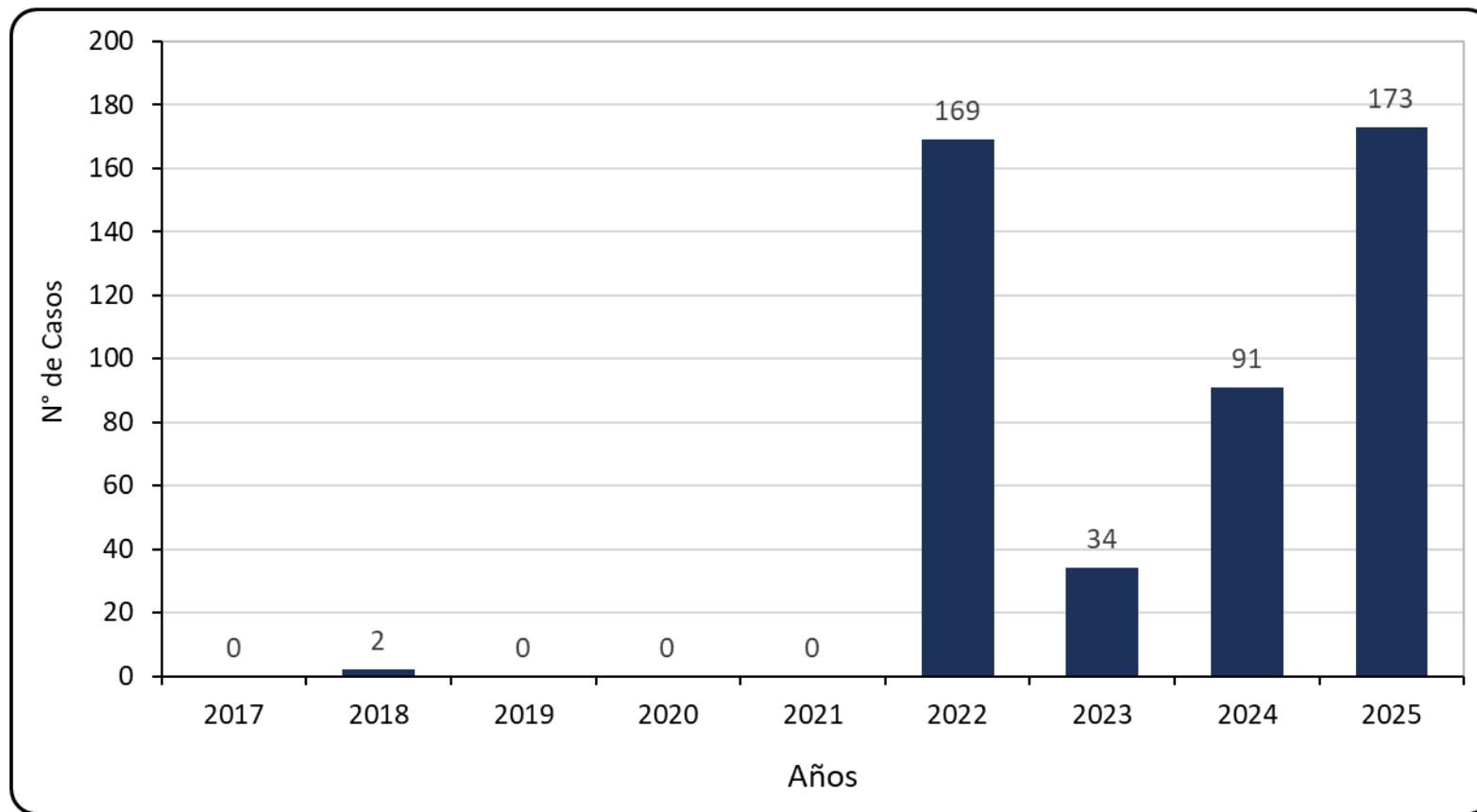

Casos de Intoxicación por Metales Pesados, según lugar de ocurrencia, edad y género DIRESA HUANUCO. SE 01 – 25, 2025

Distrito	Año									
	2017	2018	2019	2020	2021	2022	2023	2024	2025	Total General
AMARILIS	0	0	0	0	0	4	0	0	0	4
AMBO	0	0	0	0	0	8	0	0	13	21
BAÑOS	0	0	0	0	0	1	0	0	31	32
CHAGLLA	0	0	0	0	0	0	0	3	24	27
HUACRACHUCO	0	0	0	0	0	0	0	48	16	64
HUANUCO	0	0	0	0	0	6	0	0	0	6
JIVIA	0	0	0	0	0	136	9	40	1	186
SAN PEDRO DE CHAULAN	0	0	0	0	0	0	0	0	56	56
HUACAR	0	0	0	0	0	0	0	0	32	32
SAN MIGUEL DE CAURI	0	2	0	0	0	14	25	0	0	41
Total general	0	2	0	0	0	169	34	91	173	469

Etapas de Vida	Total General	%	TIA x 10000 Hab.	Razón de Tasas
Niño 0 - 11 años	49	28.3	2.9	1.0
Adolescente 12 - 17 años	10	5.8	1.1	1.0
Jovén 18 - 29 años	31	17.9	2.0	1.0
Adulto 30 - 59 años	58	33.5	2.2	1.0
Adulto Mayor 60 a más	25	14.5	3.6	1.0
Total General	173	100.0	2.3	1.0

Tendencia de casos de Leptospirosis, según los años

DIRESA HUANUCO. 2013 - 2025, SE 01 - 25

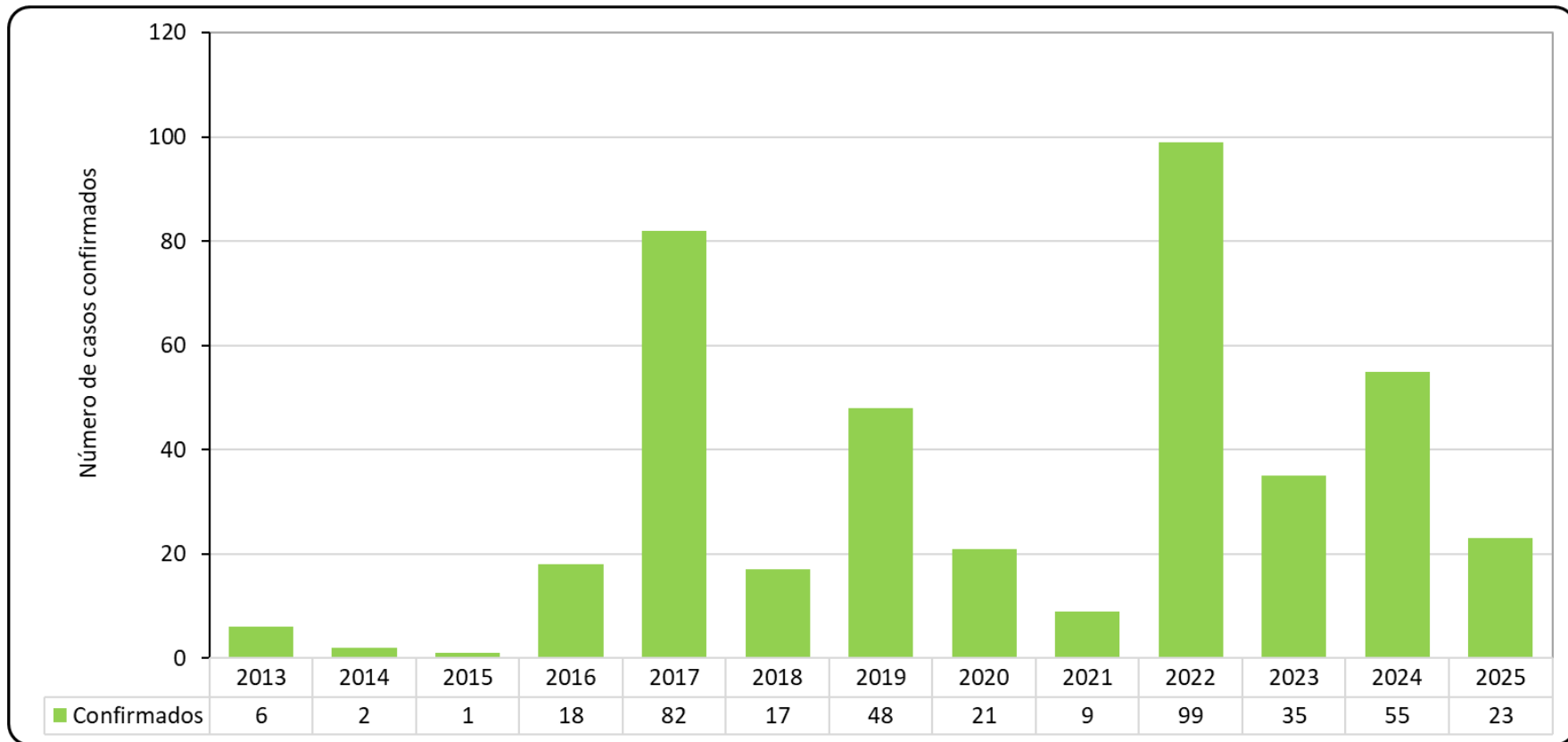

Casos con Leptospirosis, según lugar de ocurrencia, sexo y edad.

DIRESA HUANUCO. SE 01 – 25, 2025

DISTRITOS	Confirmado	Probable	Casos	TIA x 10000 Hab
Hermilio Valdizan	0	0	0	0.0
Monzon	0	0	0	0.0
Huanuco	1	0	1	0.1
Amarilis	3	0	3	0.3
Castillo Grande	1	0	1	0.8
Puerto Inca	1	0	1	0.8
Jose Crespo y Castillo	1	1	2	0.9
Mariano Damaso Beraun	1	0	1	0.9
Molino	1	0	1	1.0
Chaglla	1	0	1	1.2
Codo de Pozuzo	1	0	1	1.3
Rupa-Rupa	4	5	9	1.5
Pueblo Nuevo	0	1	1	2.6
Luyando	1	2	3	3.1
Santo Domingo de Anda	1	0	1	4.4
Daniel Alomia Robles	3	1	4	5.3
Jircan	1	0	1	7.8
Región Huánuco	21	10	31	24.1

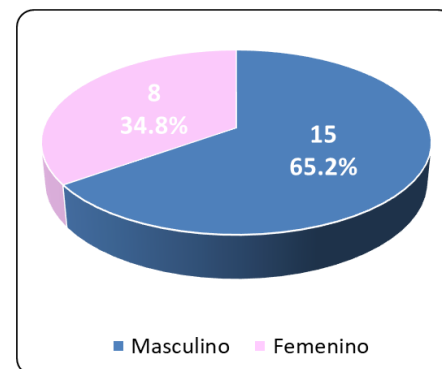
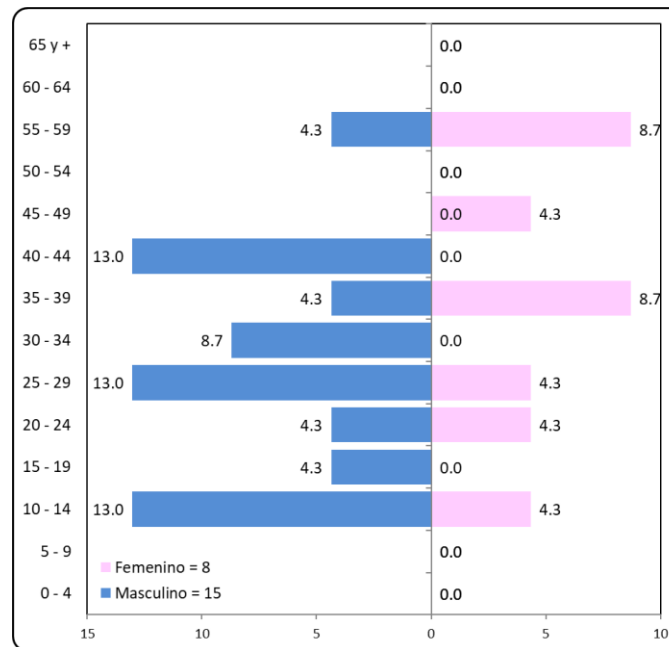



<https://www.dge.gob.pe/portal/>
<https://webepi.diresahuanuco.gob.pe/>
<https://webepi.diresahuanuco.gob.pe/SalaSituacional>
<https://webepi.diresahuanuco.gob.pe/BoletinEpidemiologico>

Gracias...