

JULIO - 2025



**Dirección Ejecutiva
de Epidemiología**

**Sala
Situacional
SE – 28**

**SE 28:
06/07/2025 al 12/07/2025**



PERÚ

**Ministerio
de Salud**

Número de episodios de las infecciones respiratorias agudas en menores 5 años DIRESA Huánuco. 2018 – 2025, SE 01-28

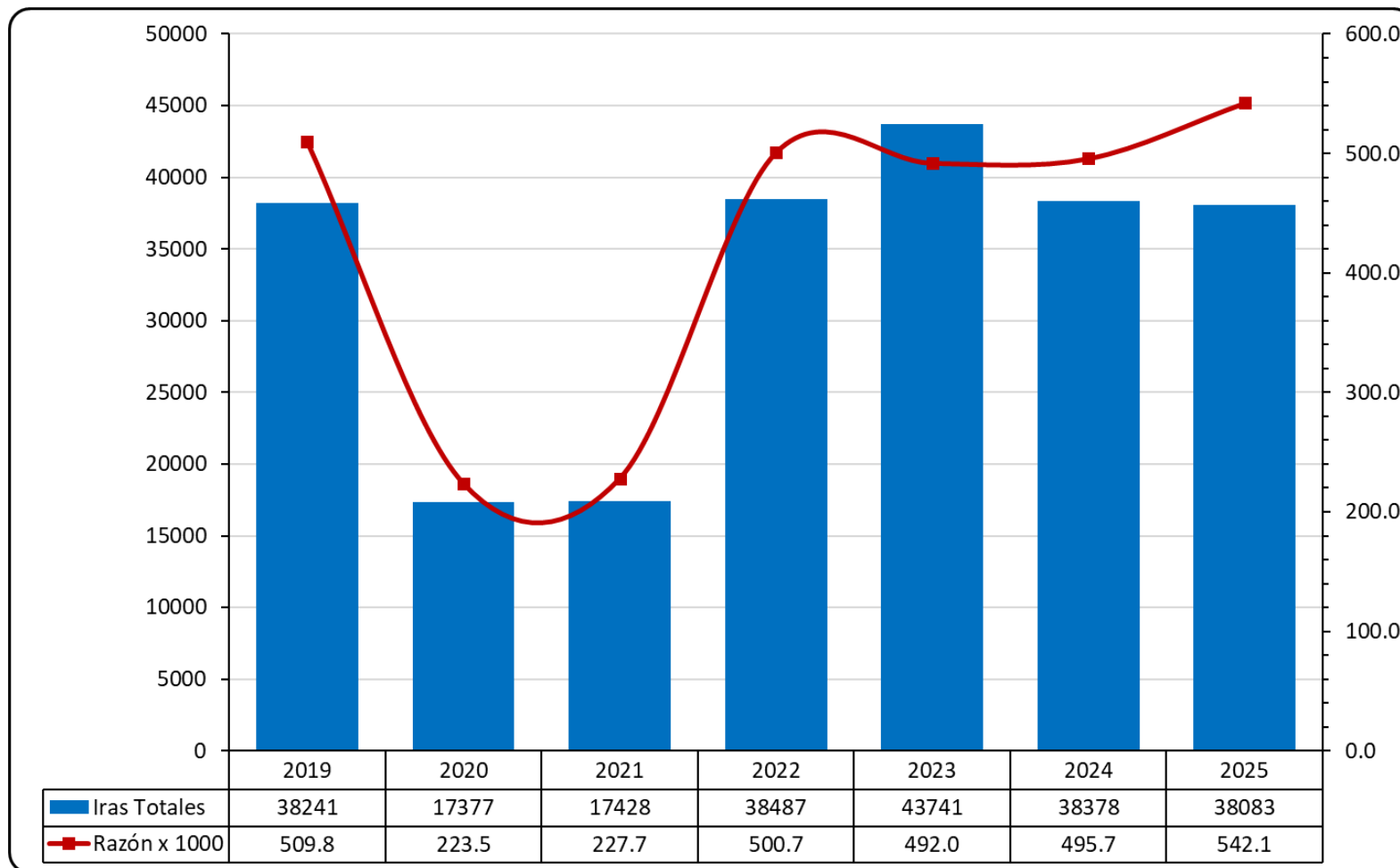

Número de episodios de las Infección Respiratoria Aguda

DIRESA Huánuco. SE 01-28, 2025

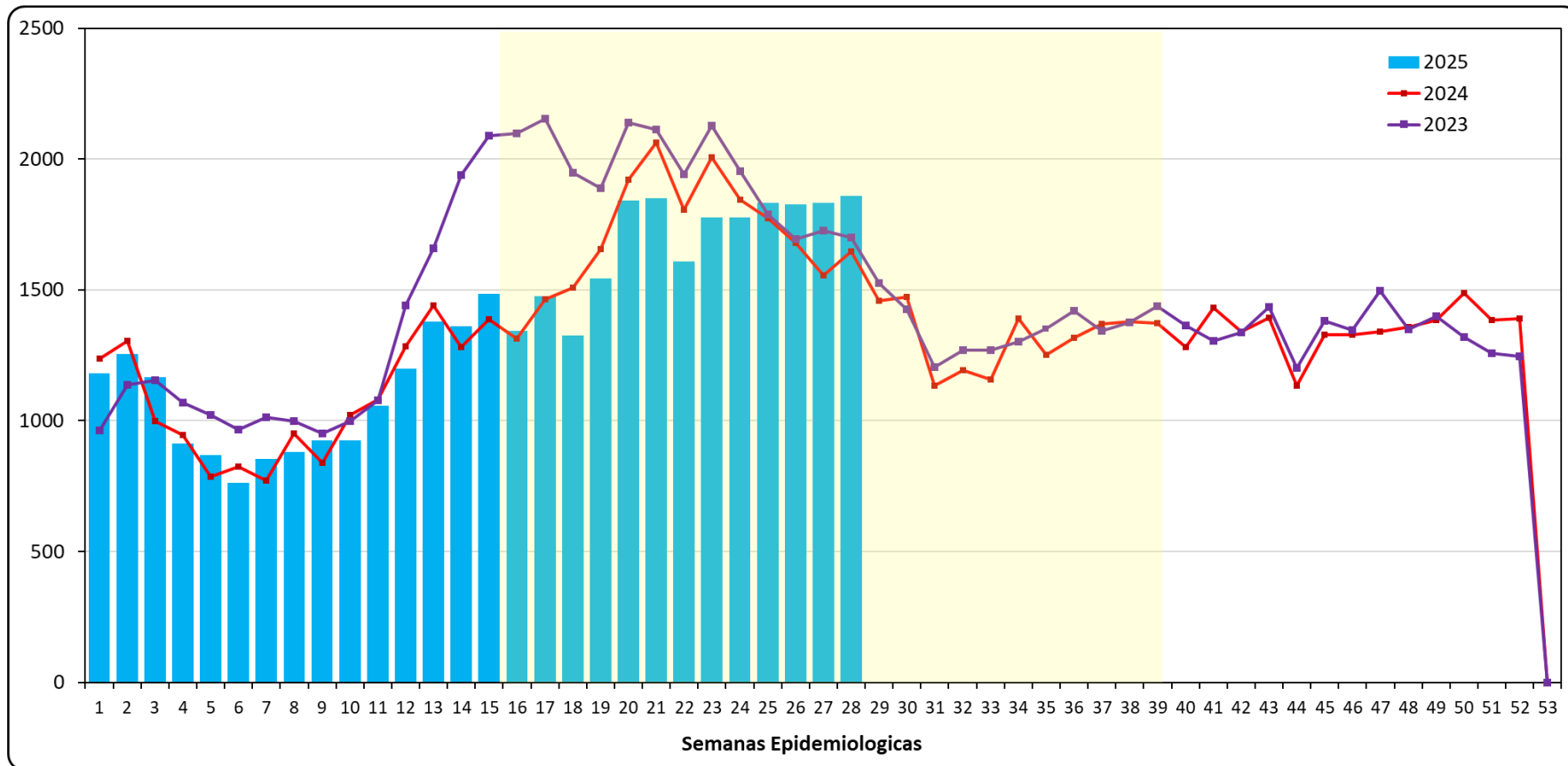

Distribución de IRA y Neumonías, según grupos de edad

DIRESA Huánuco. SE 01 – 28, 2025

IRAS < 5 AÑOS

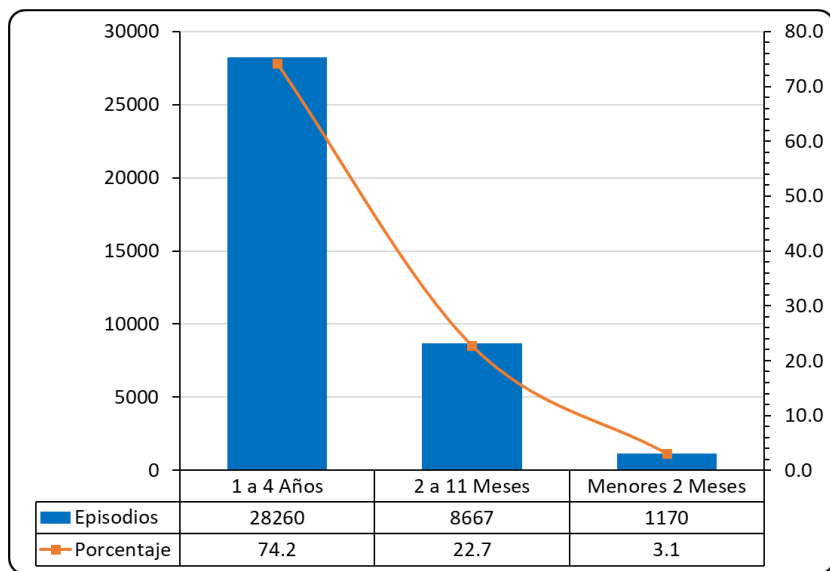

NEUMONIA

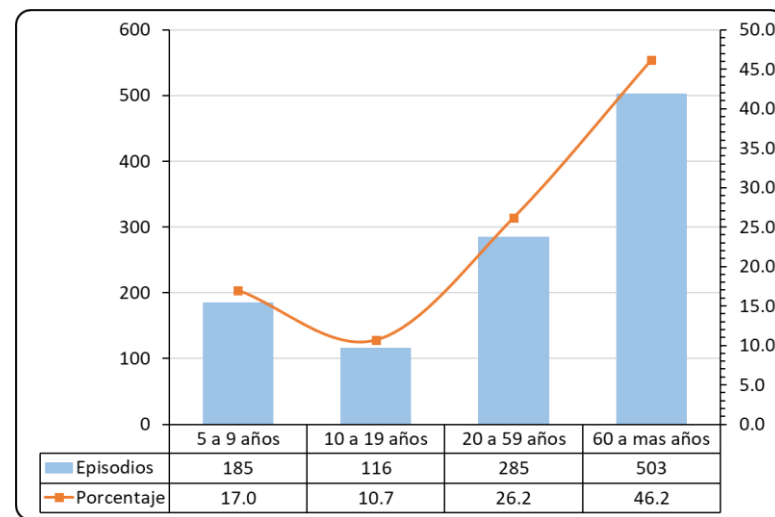
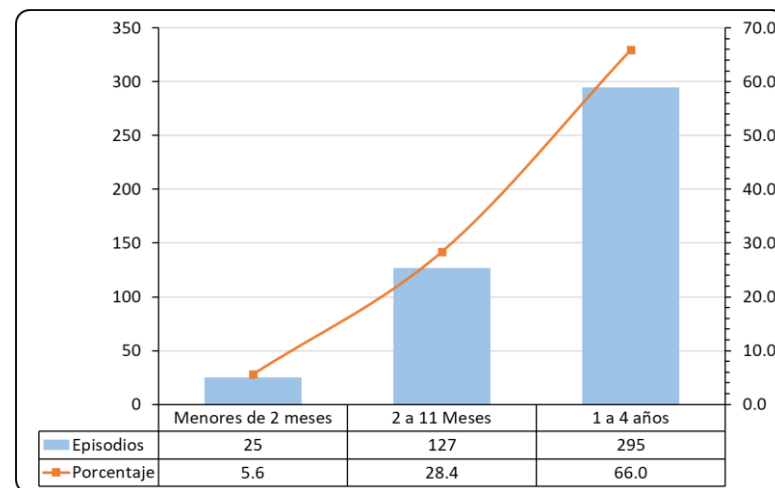

Tendencia de neumonías en menores de 5 años, por años

DIRESA Huánuco. SE 01 – 28, 2025

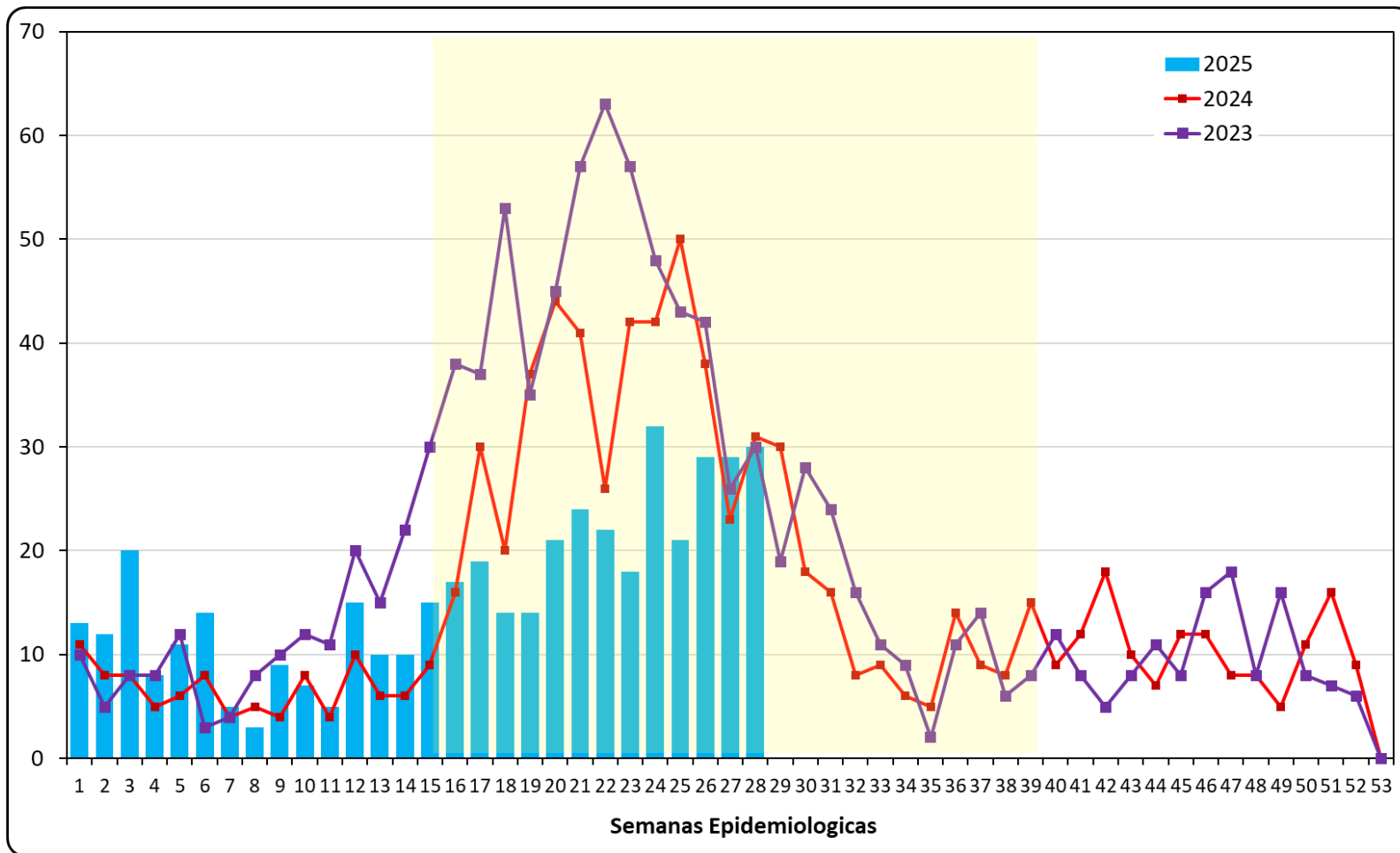

Variables de la Vigilancia de IRA, por años DIRESA Huánuco. SE 01 – 28, 2025

Variables	2021	2022	2023	2024	2025
IRA < 5 Años	17429	38490	43750	38394	38097
Razon x 10000	2277.3	5007.9	4921.0	4959.1	5423.1
SOB / ASMA < 5 años	246	680	954	656	571
Razon x 10000	32.1	88.5	107.3	84.7	81.3
Neumonías < 5 años	164	375	752	542	447
Razpm x 10000	21.4	48.8	84.6	70.0	63.6
Hospitalizados < 5 años	63	114	206	192	137
Tasa hospitalización x 100	38.4	30.4	27.4	35.4	30.6
Defunciones < 5 años	4	5	8	3	2
Letalidad x 100	2.4	1.3	1.1	0.6	0.4
Mortalidad x 10000	0.5	0.7	1.0	0.3	0.2
Neumonias > 60 años	444	419	516	558	503
Incidencia Acumulada x 10000	68.5	63.1	62.8	66.3	143.4
Hospitalizados > 60 años	191	170	121	108	96
Tasa hospitalización x 100	43.0	40.6	23.4	19.4	19.1
Defunciones > 60 años	46	3	13	22	20
Letalidad x 100	10.4	0.7	2.5	3.9	4.0
Mortalidad x 10000	7.1	0.5	1.6	2.6	5.7

Número de episodios de las Enfermedades Diarreicas Agudas, DIRESA Huánuco. 2018 – 2025. SE 01 – 28

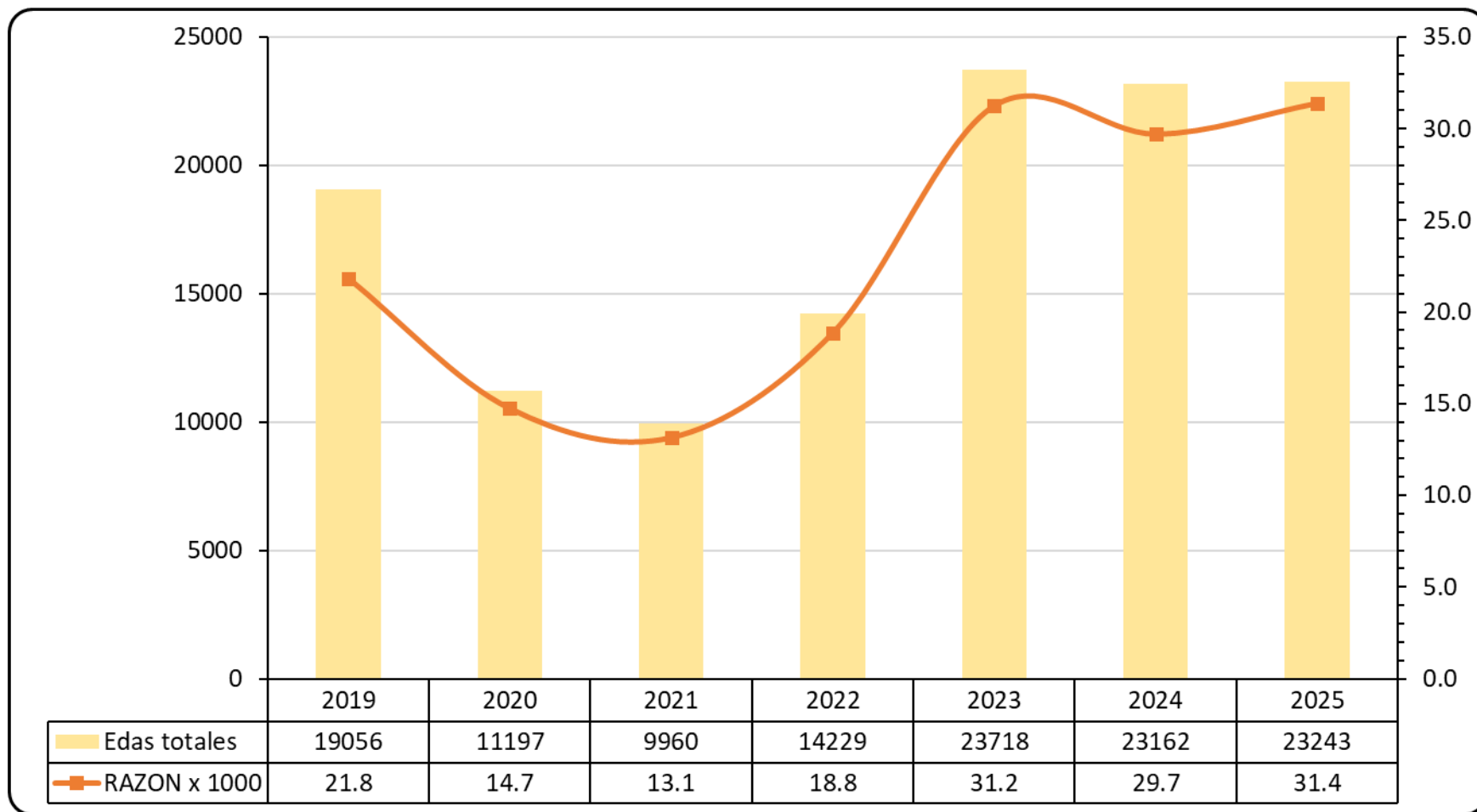

Tendencia de las eda acuosas y disentéricas DIRESA Huánuco. 2023 – 2025, SE 01 - 28

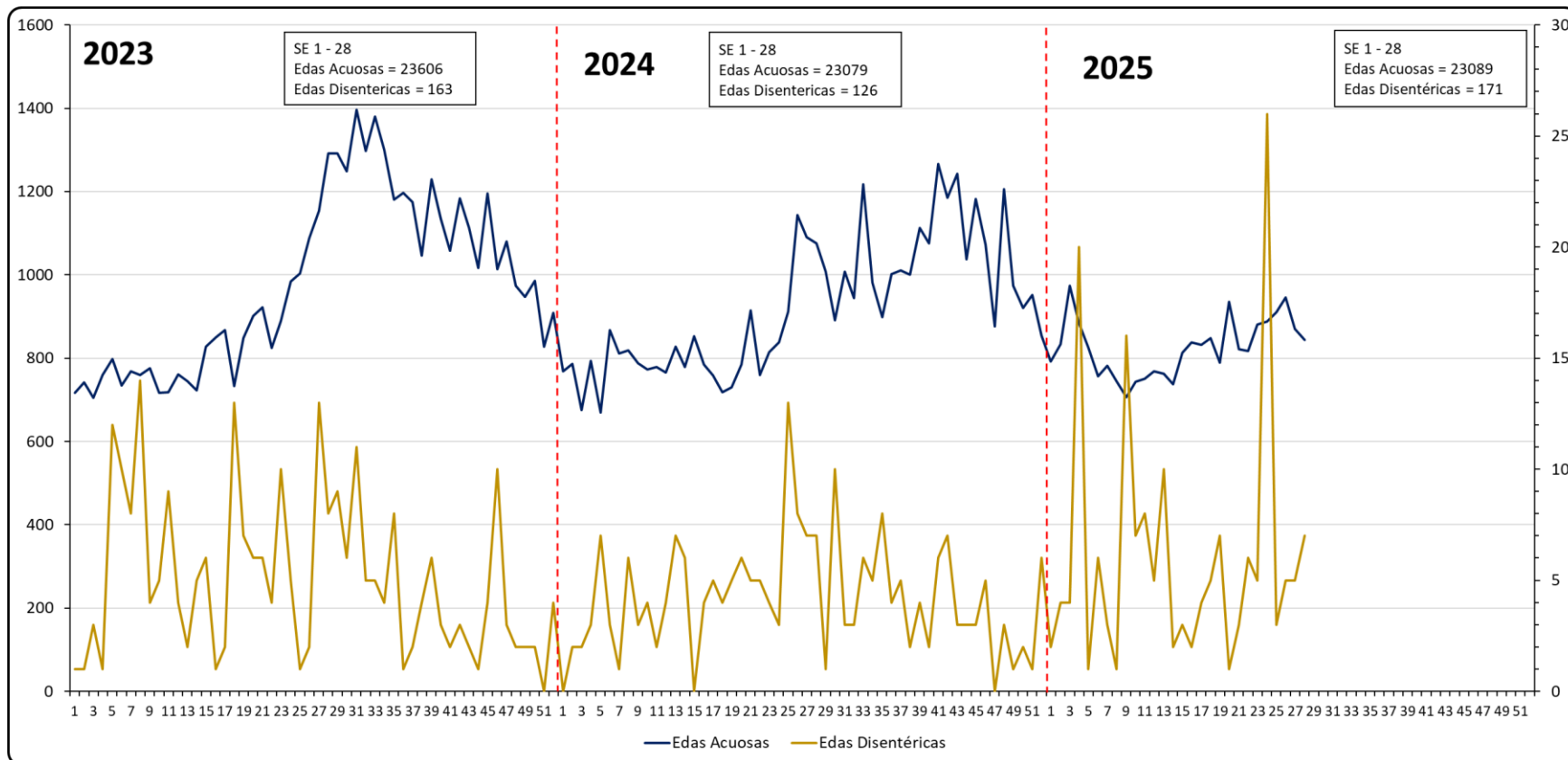

Distribución de las eda acuosa y eda disentérica, según grupos de edad

DIRESA Huánuco. SE 01 – 28, 2025

Acuosas

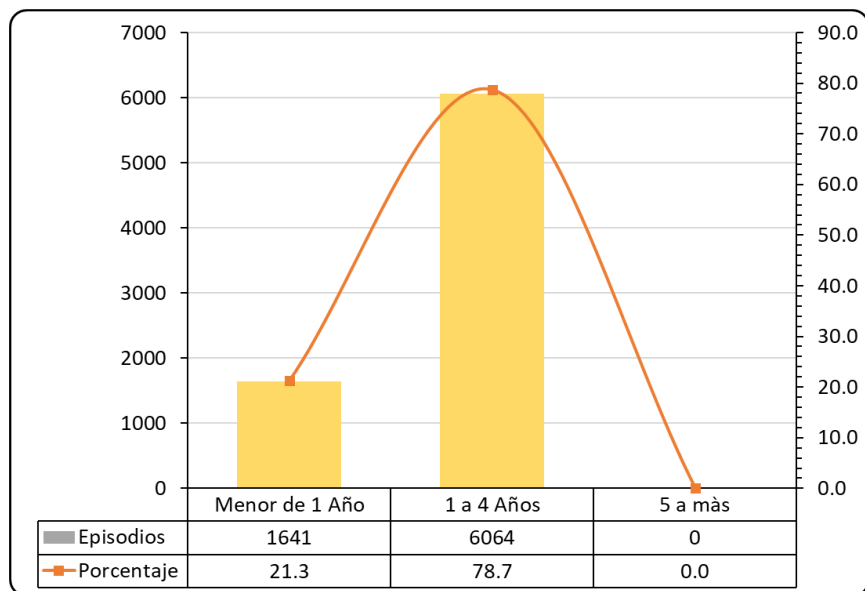

Disentéricas

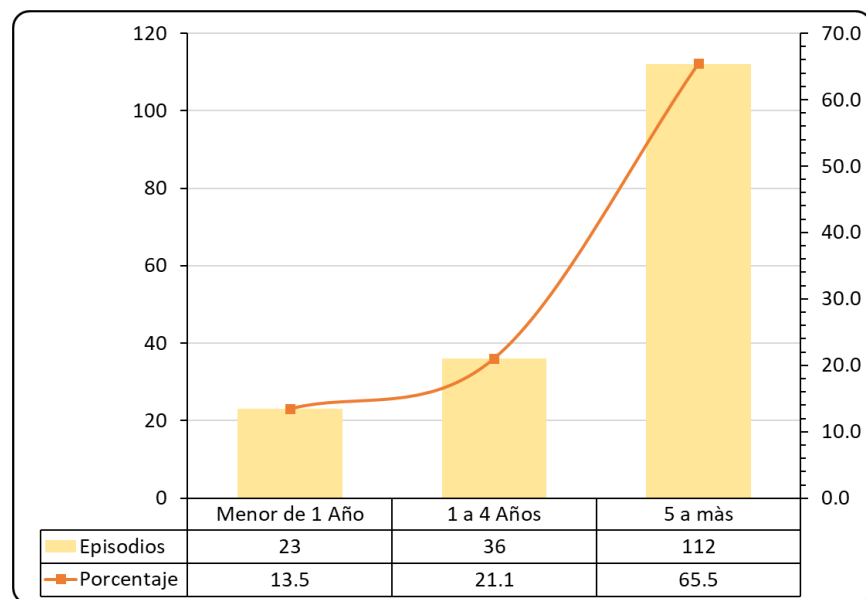

Tendencia de las Eda en mayores y menores de 5 años

DIRESA Huánuco. 2023-2025. SE 01 - 28

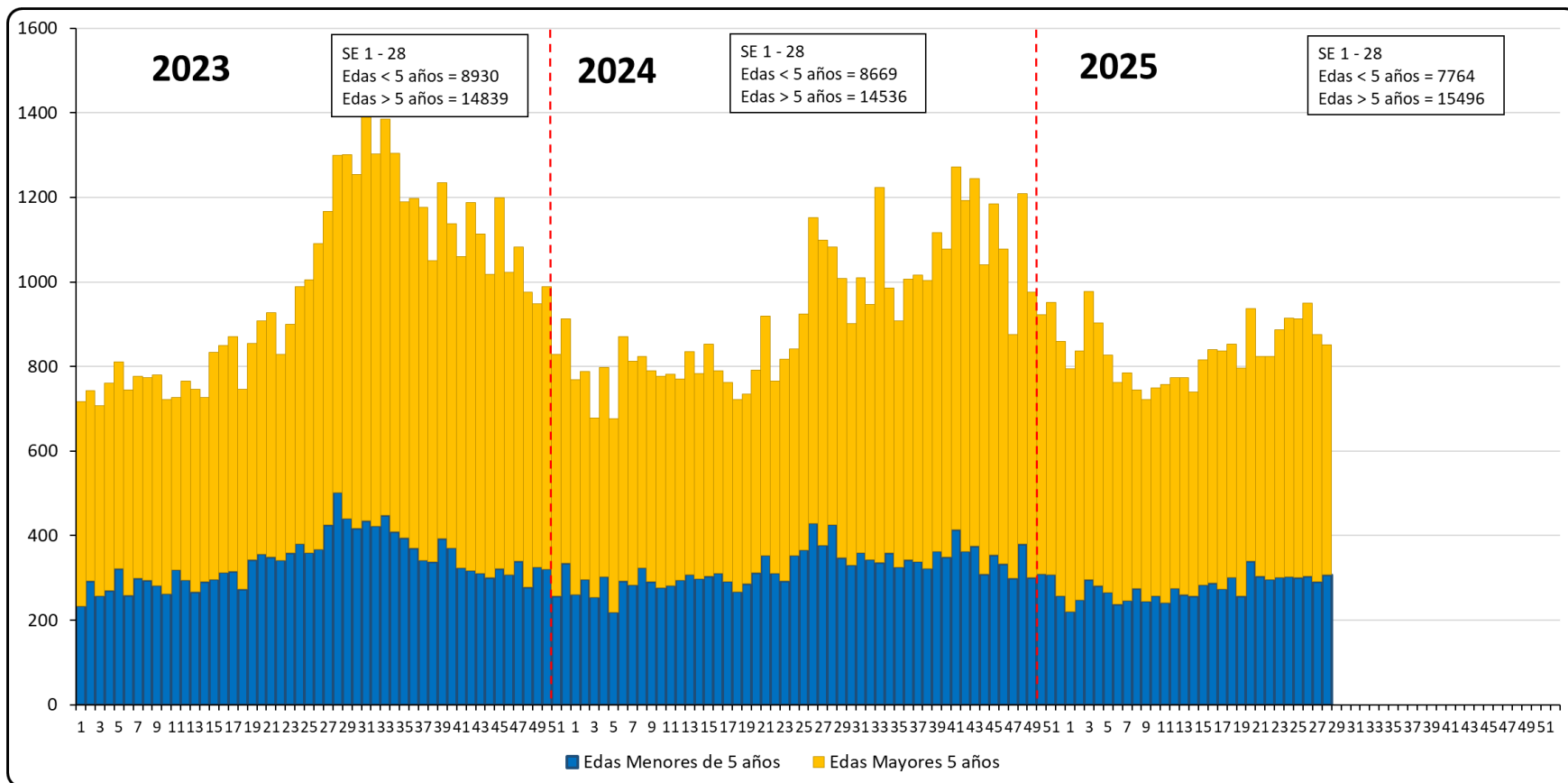

Evolución histórica de casos confirmados de dengue según TIA

DIRESA Huánuco 2000 – 2025. SE 01 – 28

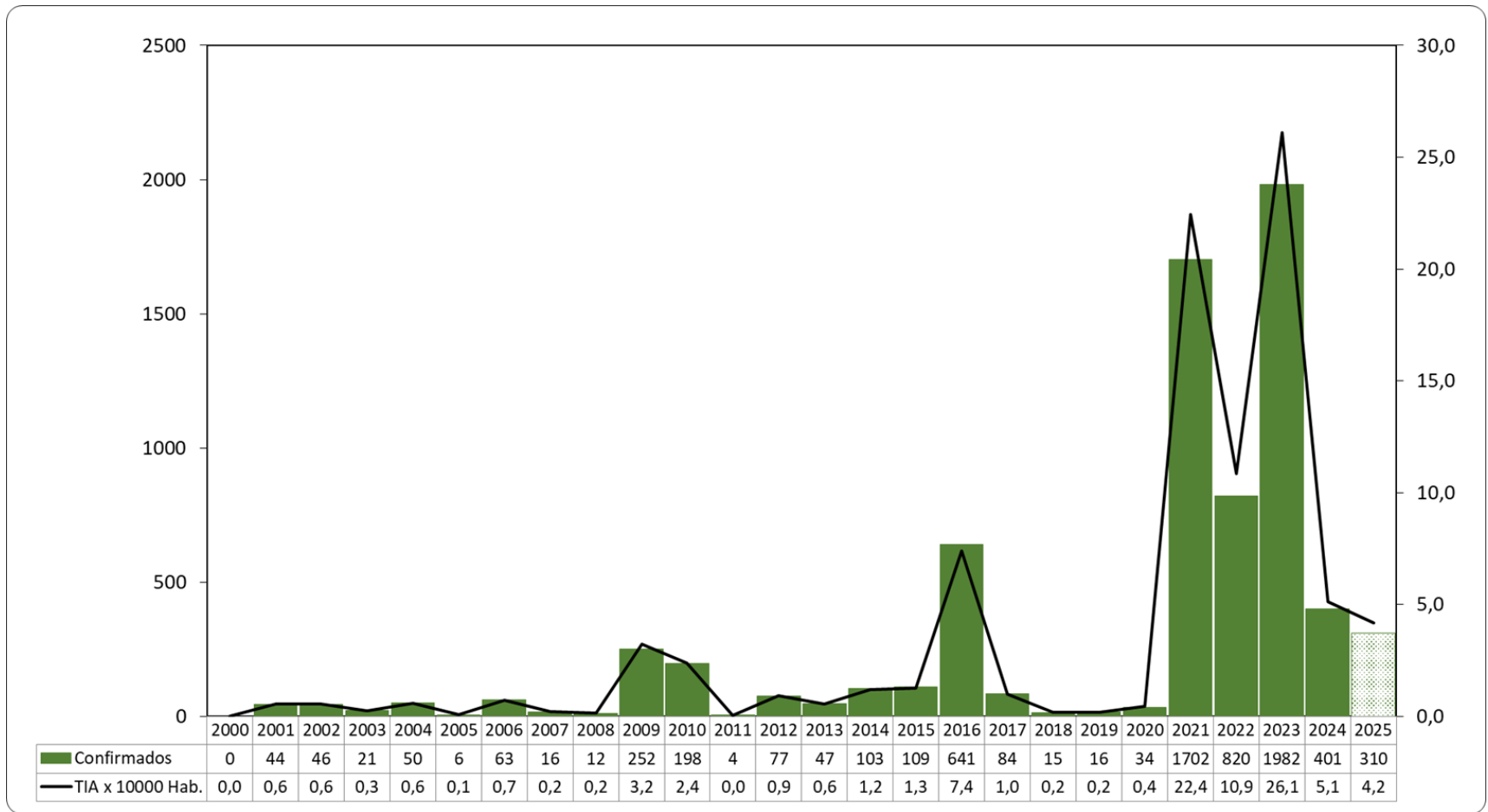

Tendencias de casos de dengue confirmados y probables

DIRESA Huánuco 2023 – 2025. SE 01 – 28

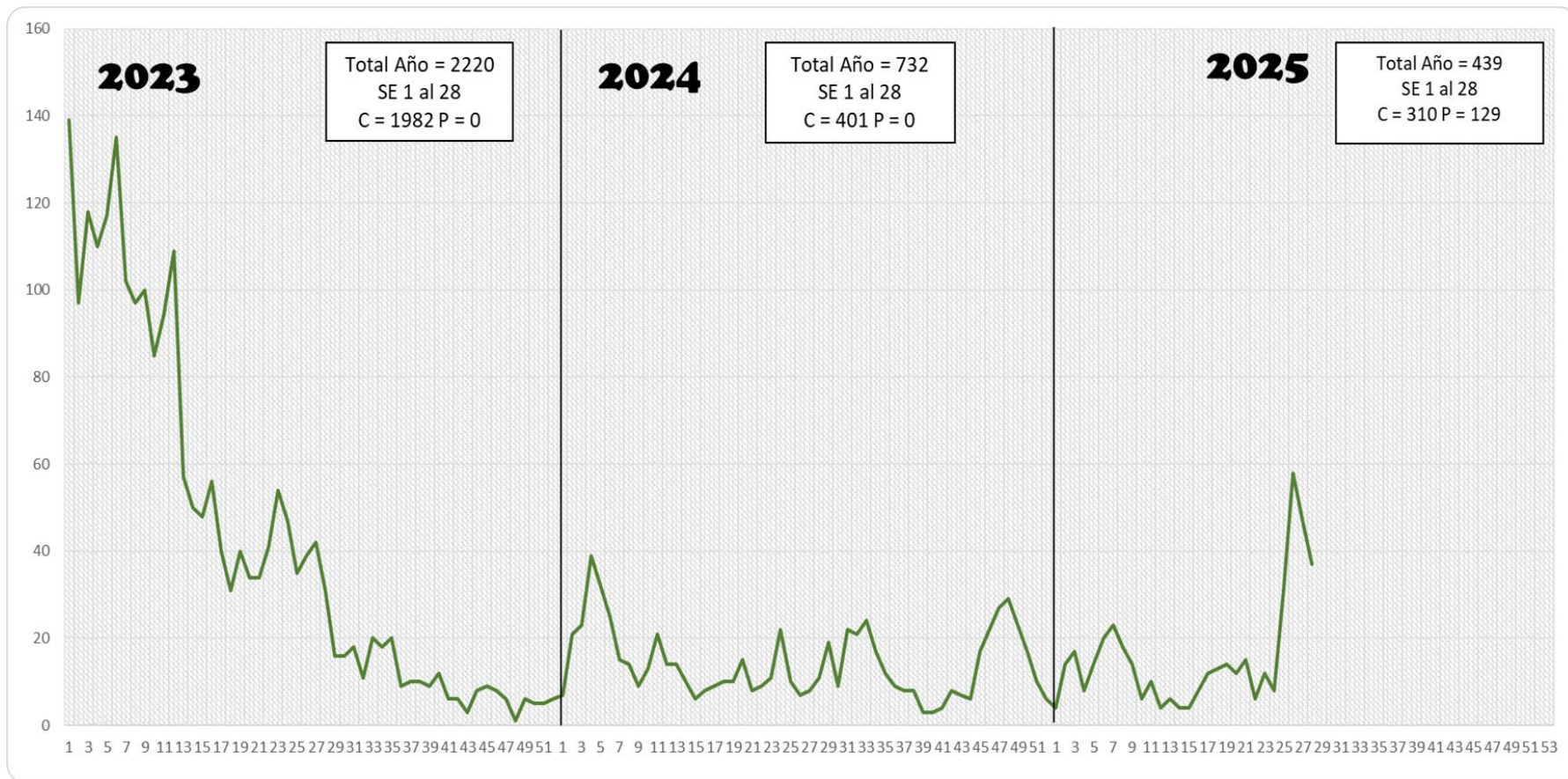

Tendencias de casos de dengue confirmados y probables

DIRESA Huánuco. SE 01 – 28, 2025

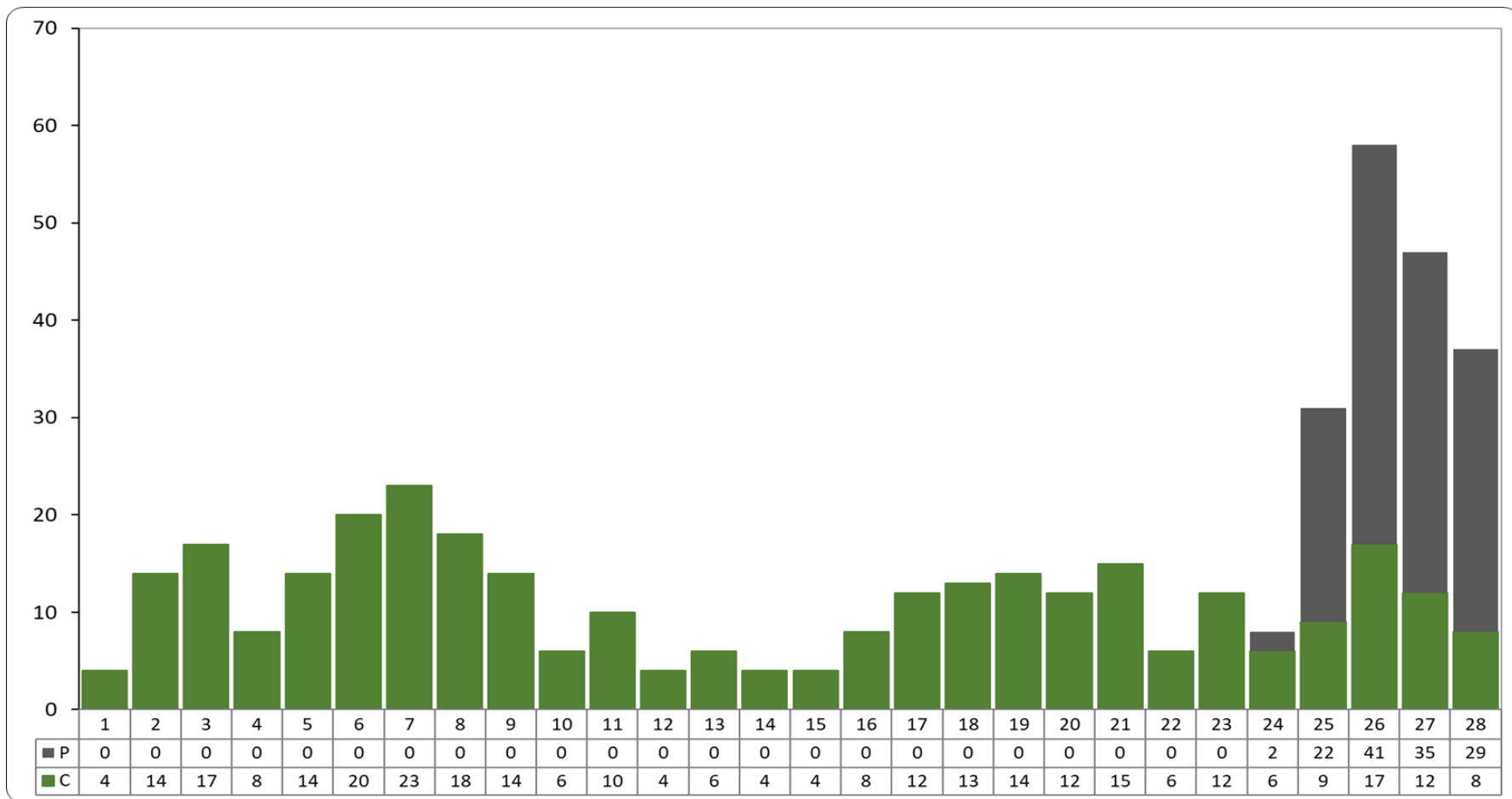

Casos de dengue según distritos de ocurrencia y T.I.

DIRESA Huánuco. SE 01 – 28, 2025

Distritos	C	P	Casos	TIA x 10000
Rupa Rupa	181	68	249	44,2
Codo del Pozuzo	30	1	31	39,2
Yuyapichis	12	4	16	25,8
Monzón	20	4	24	22,8
Mariano D. Beraun	21	4	25	22,5
Castillo Grande	8	19	27	20,3
Puerto Inca	18	0	18	14,6
S.D. de Anda	1	2	3	13,1
Luyando	1	10	11	11,4
José C. y Castillo	4	13	17	7,5
Daniel A. Robles	2	2	4	5,3
Chaglla	3	0	3	3,5
Cholón	0	2	2	3,2
Pueblo Nuevo	1	0	1	2,6
Amarilis	8	0	8	0,9
Autóctonos	310	129	439	



Distritos	C	P	Casos
Tocache	7	0	7
Calleria	4	1	5
Nuevo Progreso	5	0	5
Tarapoto	3	0	3
Juanjui	2	0	2
Caynarachi	1	0	1
Iquitos	1	0	1
La Banda De Shilca	1	0	1
La Victoria	1	0	1
Neshuya	1	0	1
Padre Abad	0	1	1
Polvora	1	0	1
San Jose De Sisa	1	0	1
San Martin De Porre	0	1	1
Santa Lucia	1	0	1
Sauce	0	1	1
Sullana	1	0	1
UCHIZA	1	0	1
Importados	31	4	35
Total	341	133	474

Tendencia de casos de dengue(C y P), según Distritos y SE

DIRESA Huánuco. SE 01 – 28, 2025

Distritos/Semanas	1	2	3	4	5	6	7	8	9	10	11	12	13	14	15	16	17	18	19	20	21	22	23	24	25	26	27	28	Total	Tendencia	
Rupa-Rupa	1	1	4	3	6	6	10	8	8	4	8	3	5	4	1	4	12	9	11	10	9	6	8	5	22	30	30	21	249		
Codo Del Pozuzo	2	6	6	3	0	4	3	1	3	0	1	0	1	0	0	0	0	0	0	0	0	0	0	0	0	0	1	0	31		
Castillo Grande	0	0	1	0	1	1	0	1	0	1	0	0	0	0	0	0	0	0	0	0	0	0	0	2	1	4	7	2	6	27	
Mariano D. Beraun	0	0	0	0	0	0	0	1	1	1	0	0	0	0	1	1	0	2	3	0	1	0	2	1	1	7	3	0	25		
Monzon	0	0	1	0	4	3	7	5	0	0	0	0	0	0	0	0	0	0	0	0	0	0	0	0	0	1	3	0	24		
Puerto Inca	1	5	5	0	0	2	0	0	0	0	0	0	0	0	0	2	0	0	0	0	0	0	0	0	0	0	0	0	3	18	
Jose C. Y Castillo	0	0	0	0	0	0	0	1	1	0	0	1	0	0	0	0	0	0	0	1	0	0	0	1	1	5	3	3	17		
Yuyapichis	0	1	0	1	1	3	3	1	0	0	0	0	0	0	2	0	0	0	0	0	0	0	0	0	1	1	1	1	16		
Luyando	0	1	0	0	0	0	0	0	0	0	0	0	0	0	0	0	0	0	0	0	0	0	0	0	2	5	3	0	11		
Amarilis	0	0	0	0	0	1	0	0	0	0	0	0	0	0	0	0	0	1	0	1	5	0	0	0	0	0	0	0	8		
Daniel A. Robles	0	0	0	0	0	0	0	0	1	0	0	0	0	0	0	0	0	1	0	0	0	0	0	0	0	0	1	1	4		
S.D. De Anda	0	0	0	1	0	0	0	0	0	0	0	0	0	0	0	0	0	0	0	0	0	0	0	0	0	2	0	0	3		
Chaglla	0	0	0	0	2	0	0	0	0	0	0	0	0	0	0	1	0	0	0	0	0	0	0	0	0	0	0	0	3		
Cholon	0	0	0	0	0	0	0	0	0	0	0	0	0	0	0	0	0	0	0	0	0	0	0	0	0	0	0	2	2		
Pueblo Nuevo	0	0	0	0	0	0	0	0	0	0	1	0	0	0	0	0	0	0	0	0	0	0	0	0	0	0	0	0	1		
Total	4	14	17	8	14	20	23	18	14	6	10	4	6	4	4	8	12	13	14	12	15	6	12	8	31	58	47	37	439		

Mapa de riesgo por casos de Dengue, DIRESA Huánuco 2025. SE 01 – 28

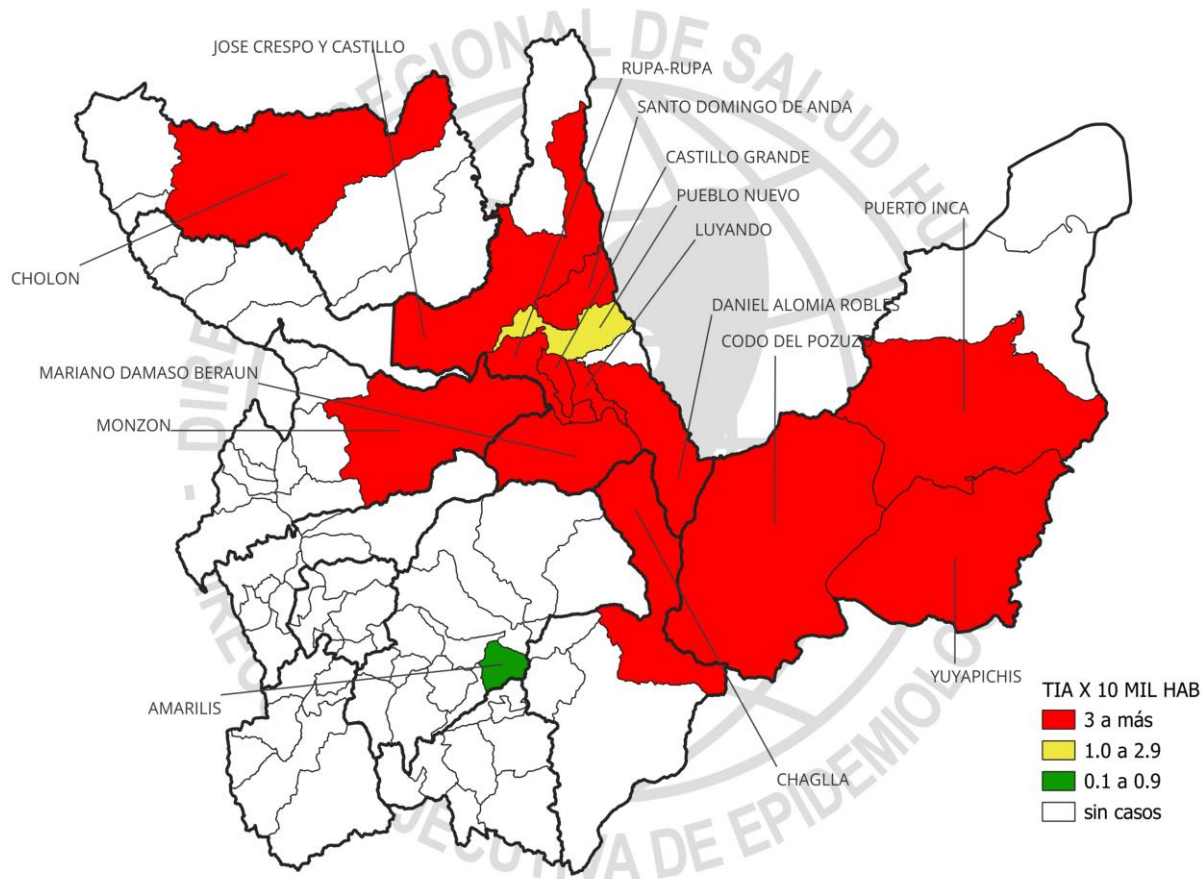

Serotipos 2025

DEN1
DEN2
DEN3

Casos de dengue, según presencia clínica y cursos de vida

DIRESA HUANUCO. SE 01 – 28, 2025

Curso de Vida	Dengue con señales de alarma		Dengue Grave		Dengue sin señales de alarma		Total	%	TIA x 10 000 Hab.
	C	P	C	P	C	P			
Niño 0 - 11 años	14	1	0	0	41	35	91	20,7	5,4
Adolescente 12 - 17 años	9	1	0	0	40	22	72	16,4	8,1
Jovén 18 - 29 años	15	1	0	0	53	22	91	20,7	6,0
Adulto 30 - 59 años	18	3	0	0	100	35	156	35,5	6,0
Adulto Mayor 60 a más	3	1	0	0	17	8	29	6,6	4,2
Total	59	7	0	0	251	122	439	100,0	5,6

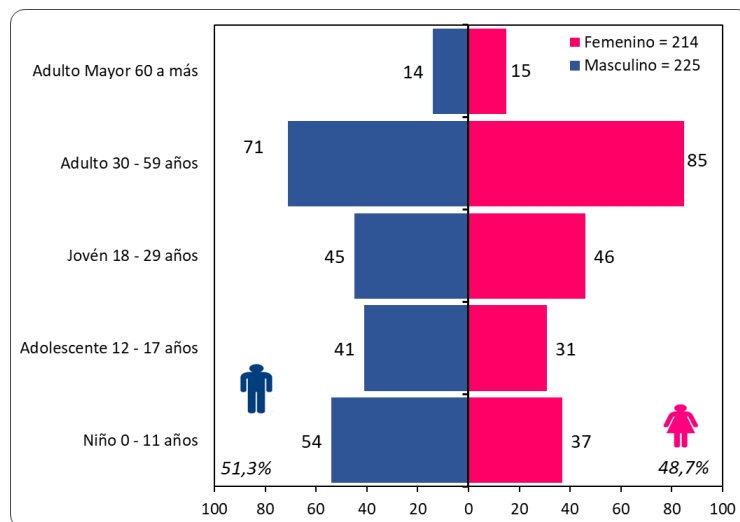

Tendencia de casos diagnosticados con Tuberculosis, según los años

DIRESA HUANUCO. 2019 - 2025, SE 01 - 28

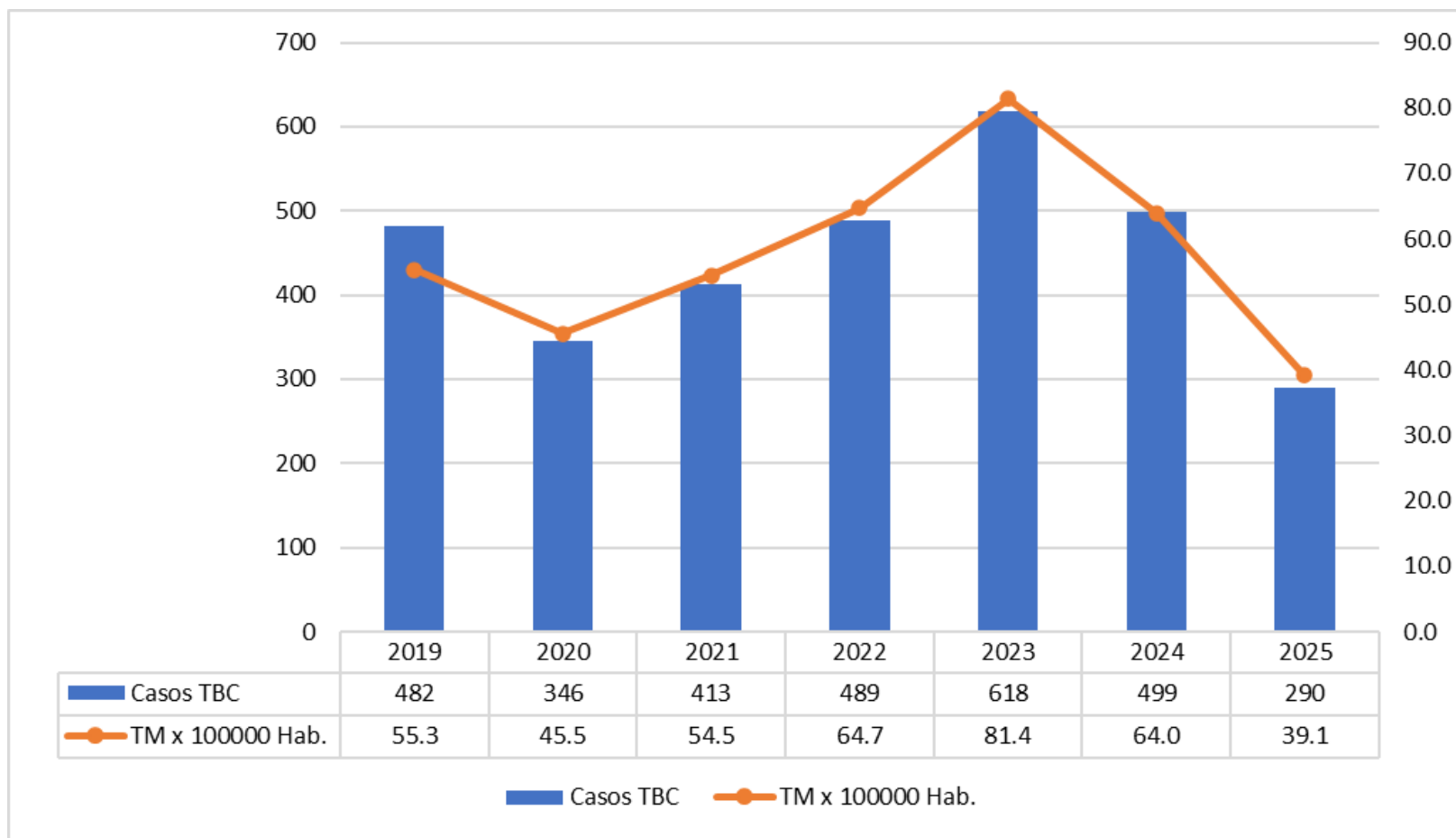

Casos con Tuberculosis, según lugar de residencia prov, distrito

DIRESA HUANUCO. SE 01 – 28, 2025

Provincias	2019	2020	2021	2022	2023	2024	2025	Total
Huánuco	282	194	248	295	303	268	191	1781
Leoncio Prado	147	120	141	153	226	163	77	1027
Dos de Mayo	2	10	4	4	10	2	6	38
Pachitea	5	4	4	8	16	15	5	57
Ambo	8	7	4	7	15	10	5	56
Huamalies	18	6	5	11	16	11	4	71
Yarowilca	6	1	0	0	0	5	1	13
Puerto Inca	9	0	0	5	23	14	1	52
Huacaybamba	0	1	0	0	0	0	0	1
Lauricocha	2	2	2	1	4	5	0	16
Marañón	3	1	5	5	5	6	0	25
Region Huánuco	482	346	413	489	618	499	290	3137
Otros	8	4	4	4	6	9	8	43

Provincias	Casos	TM x 10000Hab
Huánuco	191	5.99
Leoncio Prado	77	5.74
Dos de Mayo	6	1.85
Pachitea	5	1.13
Ambo	5	0.95
Huamalies	4	0.86
Yarowilca	1	0.62
Puerto Inca	1	0.27
Huacaybamba	0	0.00
Lauricocha	0	0.00
Marañón	0	0.00
Total Regional	290	3.91
Otras Regiones	8	

Tendencia de casos diagnosticados con Tuberculosis, según los genero, etapa de vida y edad

DIRESA HUANUCO. SE 01 – 28, 2025

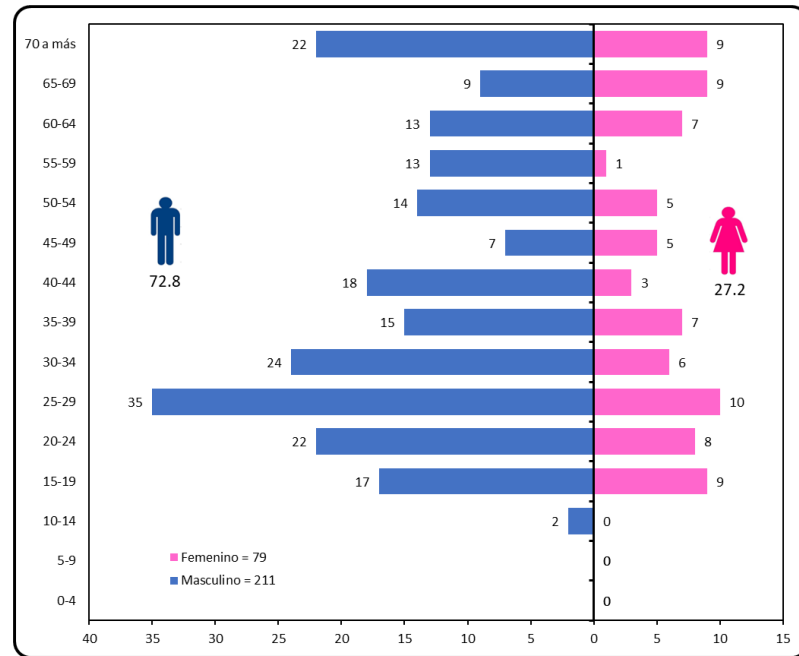
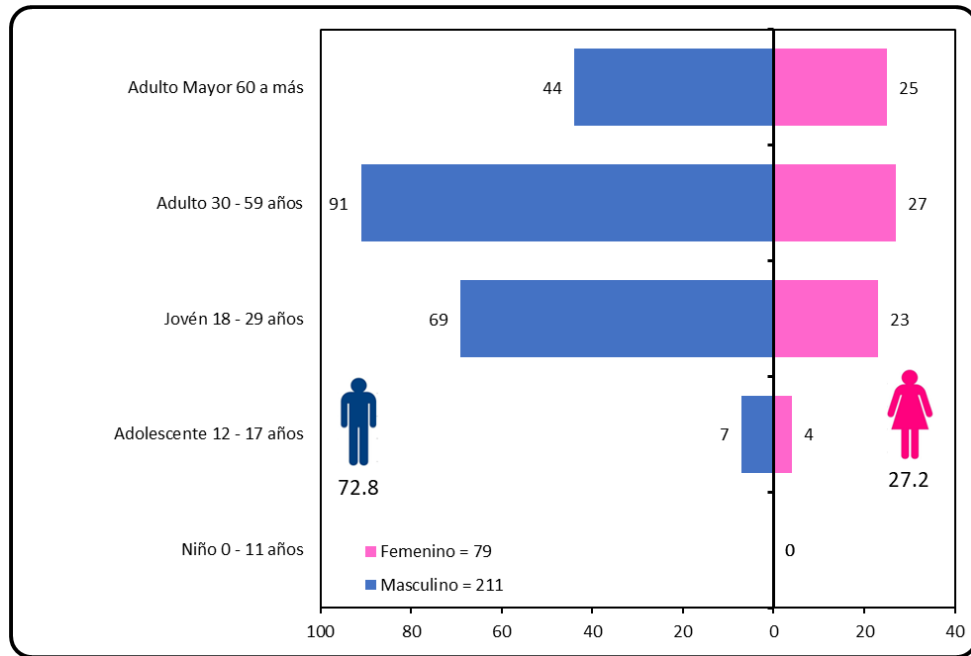

Tendencia de casos defunciones con Tuberculosis, según los años DIRESA HUANUCO. 2019 - 2025, SE 01 - 28

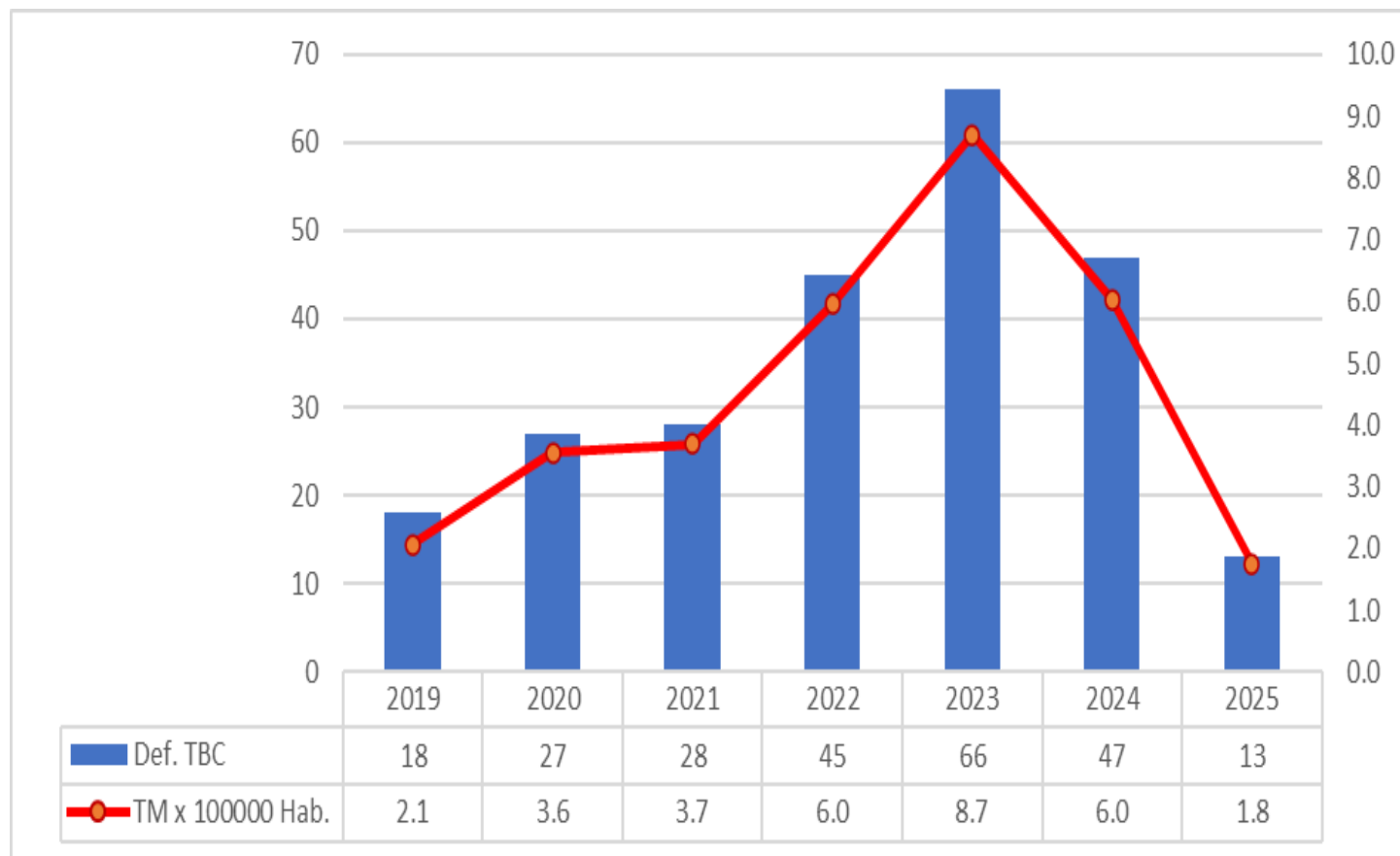

Tendencia de Lesiones causados por accidentes de Transito, según los años
DIRESA HUANUCO. 2020 – 2025. SE 01 – 28

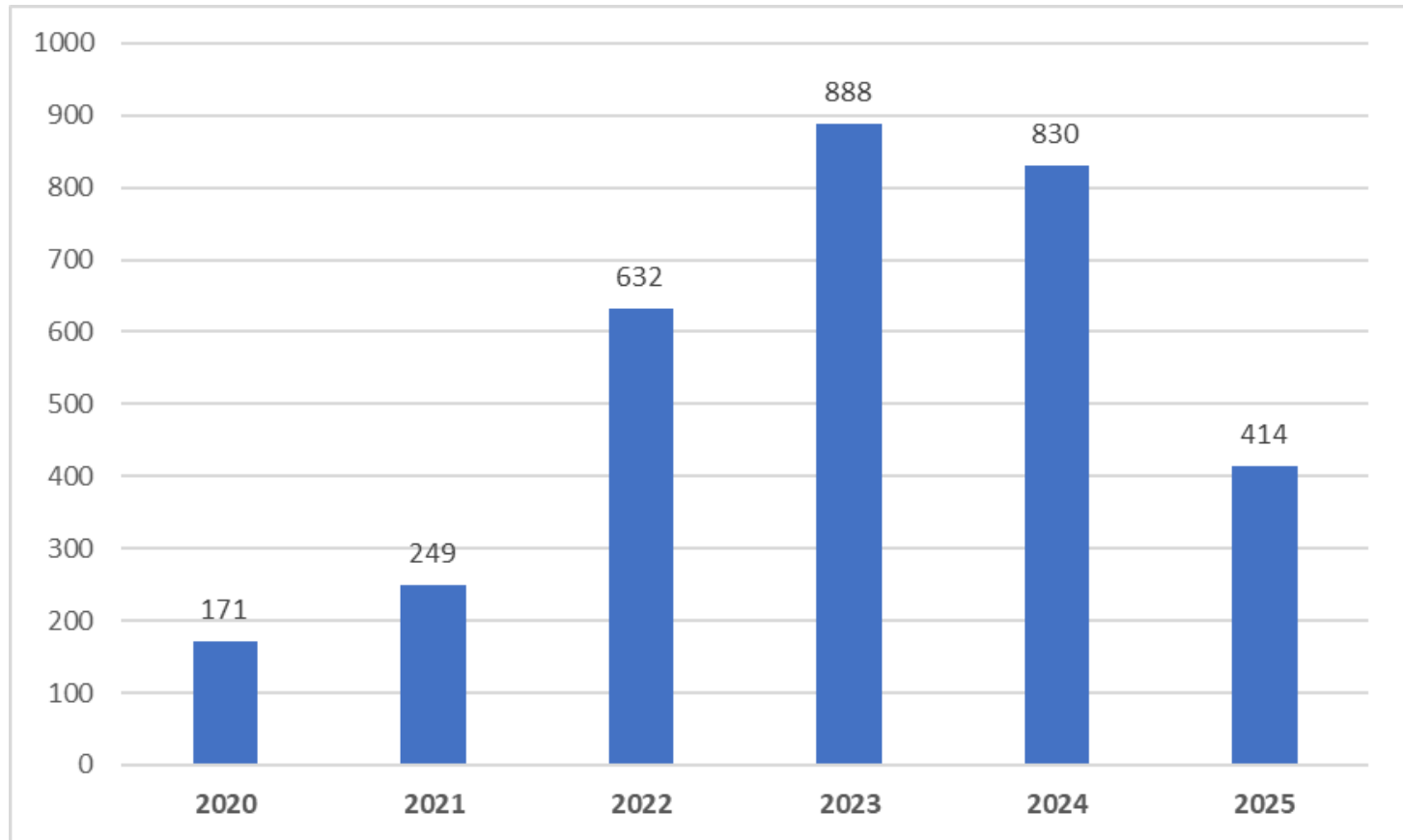

Tendencia de Lesiones por accidentes de tránsito, según meses y tipo de egreso DIRESA HUANUCO. SE 01 – 28, 2025

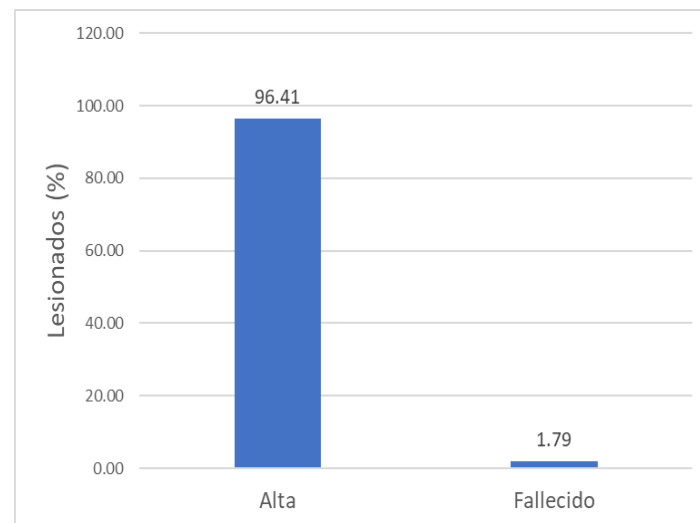
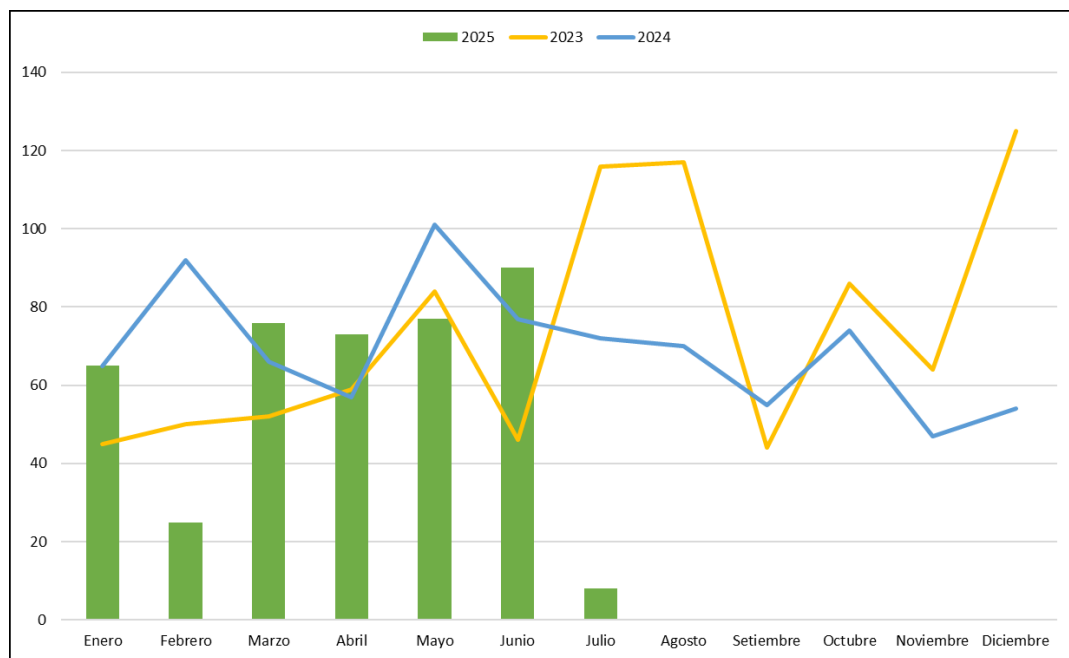

Casos por lesiones por accidente de tránsito, según el lugar de ocurrencia, genero y etapa de vida

DIRESA HUANUCO. SE 01 – 28, 2025

Distrito	N° Lesionados	TIA
Chavinillo	8	22.0
Baños	2	19.9
Rupa Rupa	110	19.5
Castillo Grande	25	18.8
Daniel Alomia Robles	14	18.4
Luyando	13	13.5
Mariano Damaso Beraun	13	11.7
San Rafael	10	10.7
Huánuco	94	10.3
Yarumayo	2	9.3
Cayna	2	8.5
Huacar	6	8.4
Pueblo Nuevo	3	7.8
Chinchao	12	7.7
Quisqui	3	7.4
Tomaykichua	2	6.4
Churubamba	11	5.9
La Morada	2	5.5
Ambo	12	5.3
Molino	5	5.1
Jose Crespo y Castillo	11	4.9
Monzón	5	4.8
Llata	4	3.0
Pillcomarca	14	2.7
San Pedro de Chaulán	1	2.6
San Pablo de Pillao	2	2.5
Aparicio Pomares	1	2.1
Amarilis	17	2.0
Santa Maria del Valle	4	1.8
Tournavista	1	1.6
Cholon	1	1.6
Codo del Pozuzo	1	1.3
Umari	1	1.1
Huacrachuco	1	0.7
Panao	1	0.6
Total Regional	414	5.6

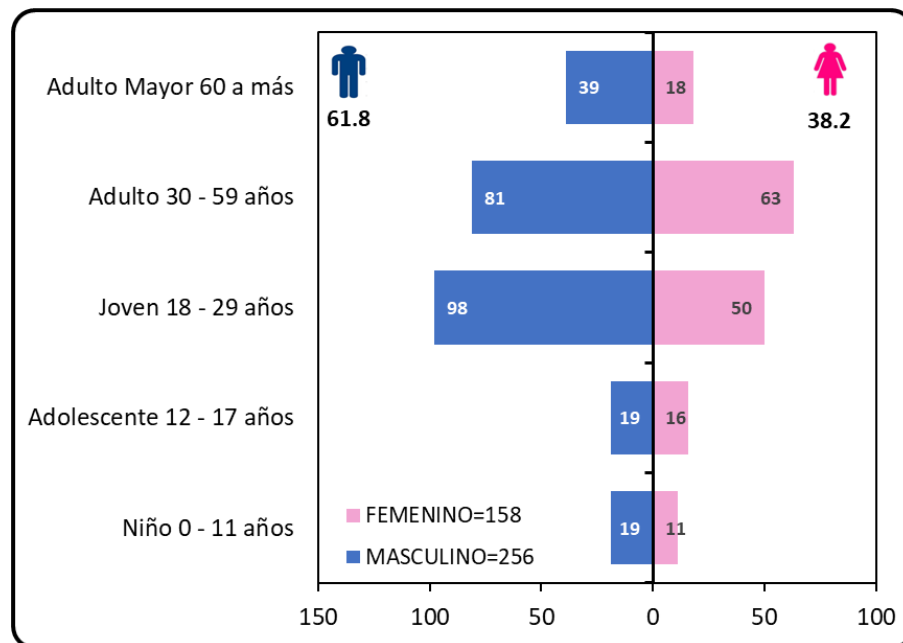



<https://www.dge.gob.pe/portal/>
<https://webepi.diresahuanuco.gob.pe/>
<https://webepi.diresahuanuco.gob.pe/SalaSituacional>
<https://webepi.diresahuanuco.gob.pe/BoletinEpidemiologico>

Gracias...