



**San
Isidro**



PRESUPUESTO PARTICIPATIVO 2026

Construyendo confianza



**San
Isidro**



**PRESUPUESTO
PARTICIPATIVO
2026**

Gestión de Políticas Públicas y Participación Ciudadana

[Capacitación 2]

El Ciclo de las Políticas y Planes 1.



San Isidro



PRESUPUESTO PARTICIPATIVO 2026

Para la formulación de las **políticas nacionales**, así como de todos los planes estratégicos, se aplica un ciclo compuesto por **cuatro fases** interrelacionadas que se orientan hacia el **pleno desarrollo humano** en un **ambiente equilibrado**

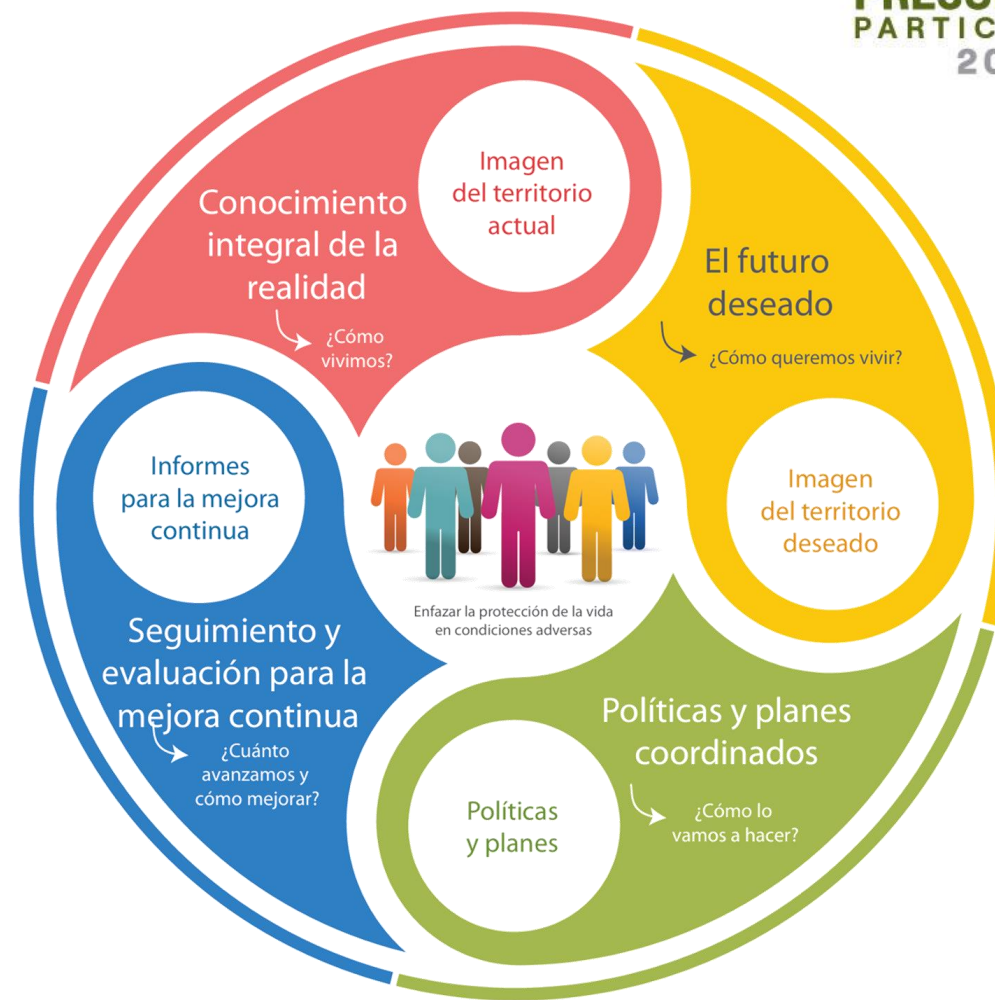



Conceptos clave 2.

Problema Público

Es una situación propia de las personas o de su entorno, que **representa una necesidad colectiva**, una carencia o una insatisfacción **identificable directamente** o a través de elementos que la exteriorizan, y ante las cuales se busca una solución.



- **Existe evidencia del problema.**
- **Los actores del ámbito político y de la sociedad civil expresan que la situación afecta de manera directa o indirecta el ejercicio de derechos o bienestar de las personas.**
- **La atención del problema requiere de la intervención del sector público.**



**San
Isidro**



**PRESUPUESTO
PARTICIPATIVO
2026**

Política Pública

Se concibe como las sucesivas respuestas del Estado frente a situaciones socialmente problemáticas. Ofrece un conjunto de decisiones que se traducen en acciones estratégicamente seleccionadas, a fin de resolver de manera puntual un problema políticamente definido como colectivo.



Construyendo confianza

Valor Público

El valor público se refiere a los beneficios colectivos que el Estado (a través de sus instituciones y políticas) debe crear para la sociedad, más allá de lo que el mercado puede ofrecer por sí solo. No se limita a resultados económicos, sino que incluye bienestar social, legitimidad gubernamental y confianza ciudadana.



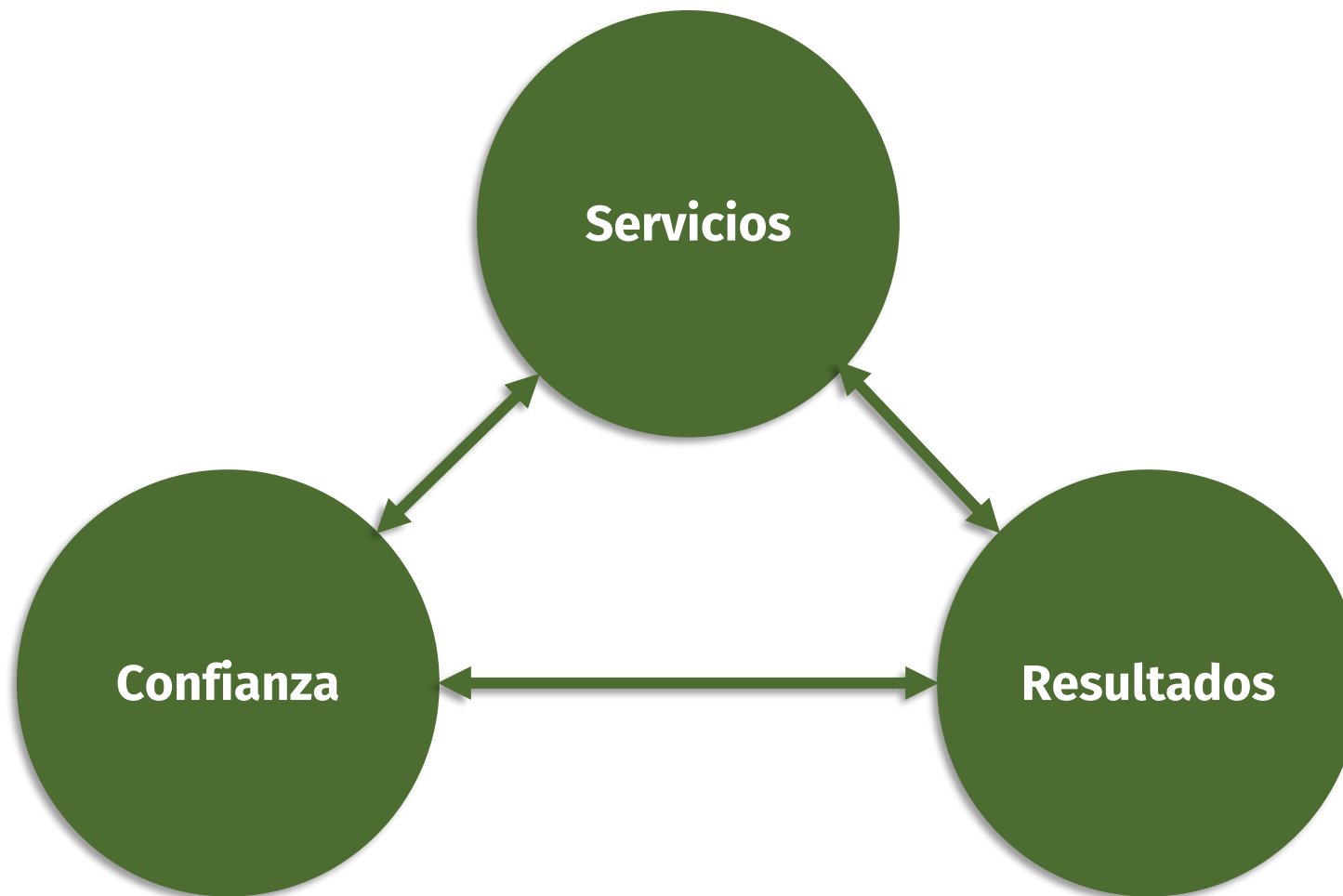

Articulación de Políticas y Planes

3.



San Isidro



PRESUPUESTO PARTICIPATIVO 2026

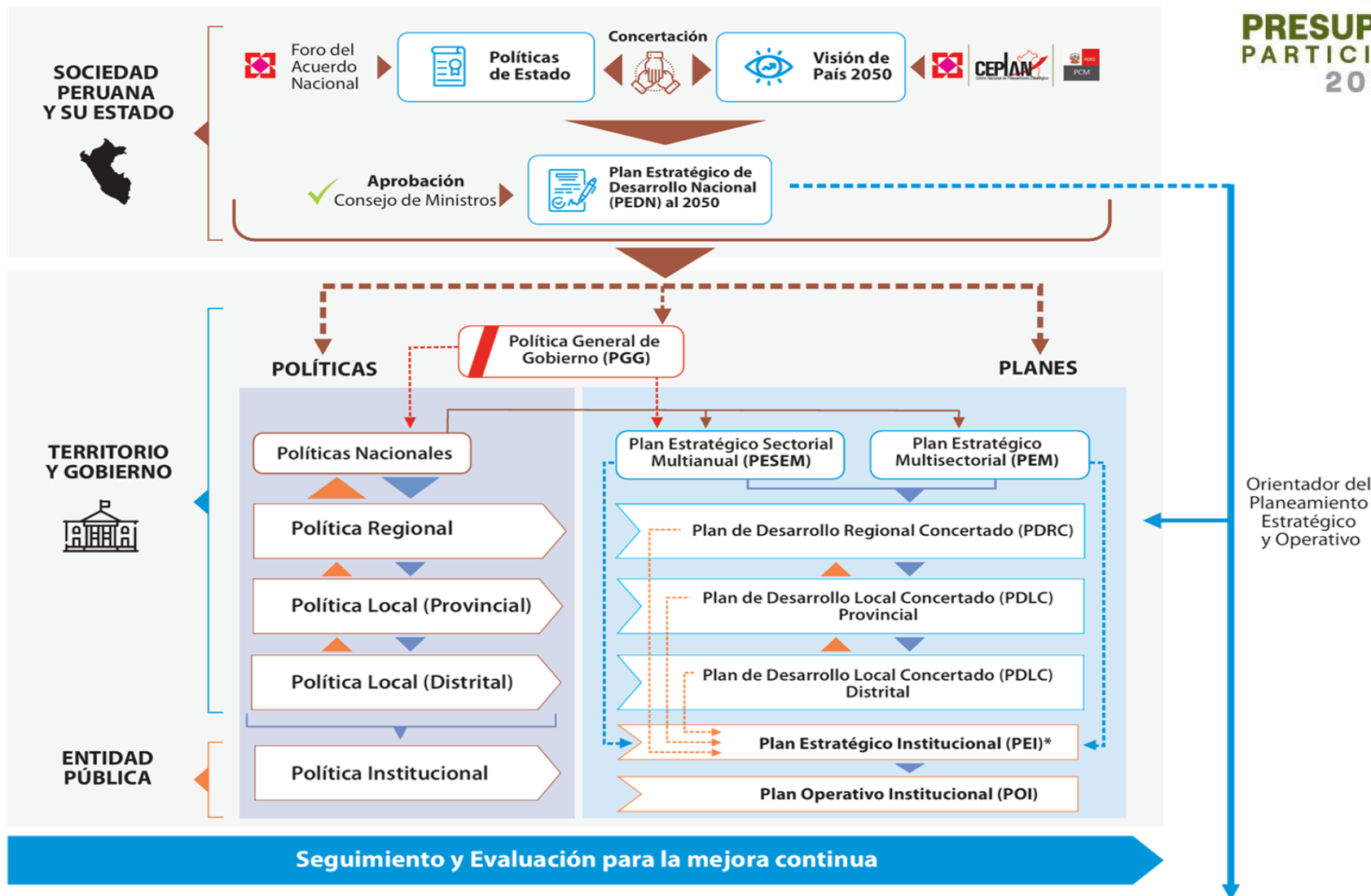

Construyendo confianza

Cadena de Resultados 4.

Cadena de Resultados

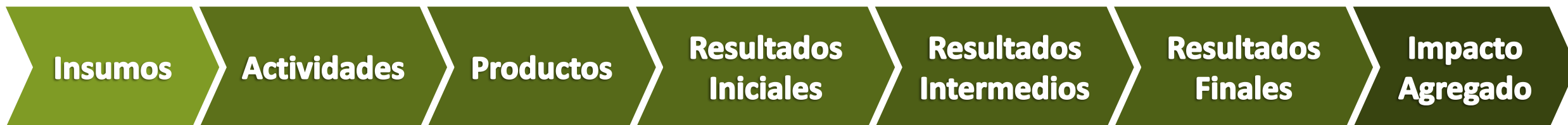

Cadena de Resultados

[Ejemplo]

Corto plazo

Largo plazo





San Isidro



PRESUPUESTO PARTICIPATIVO 2026

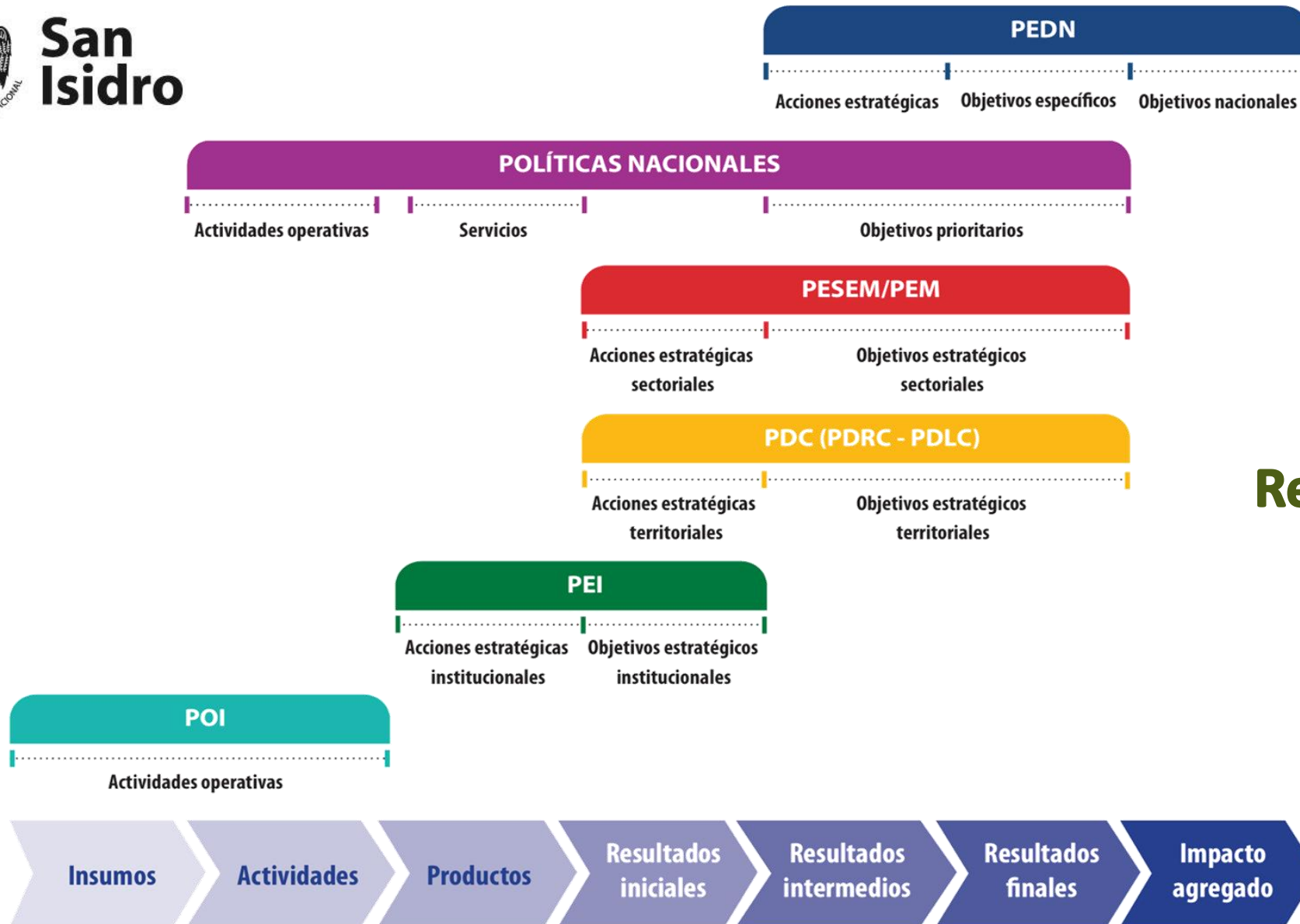

Cadena de Resultados y Planes estratégicos

Construyendo confianza

Participación Ciudadana 5.

La Participación Ciudadana se entiende como un **proceso dinámico y colaborativo** en el que los ciudadanos, la sociedad civil y otros actores no estatales interactúan con el Estado en la toma de decisiones, la implementación de políticas públicas y la gestión de lo colectivo

Hacia la Gobernanza 6.



**San
Isidro**



**PRESUPUESTO
PARTICIPATIVO
2026**

El concepto de Gobernanza está asociado al “Gobierno Interactivo”, el cual comprende los acuerdos mediante los cuales los actores públicos y privados **definen el abordaje de los problemas o la creación de oportunidades sociales**, así como la forma en la cual las actividades de gobierno tienen lugar.





**San
Isidro**



**PRESUPUESTO
PARTICIPATIVO
2026**

La Gobernanza es el proceso mediante el cual el gobierno, las empresas privadas, las organizaciones de la sociedad civil y los ciudadanos interactúan **con el propósito de definir, acordar y decidir sus objetivos de interés general**, así como las formas de organización, los recursos y las actividades que se consideran necesarias para lograr los objetivos definidos



Construyendo confianza



**San
Isidro**



PRESUPUESTO PARTICIPATIVO 2026

Construyendo confianza