



PERÚ Ministerio de Salud



GERESA GERENCIA REGIONAL DE SALUD LORETO



UNIDAD DE EPIDEMIOLOGÍA
RED DE SALUD DATEM DEL MARAÑÓN

RED DE SALUD DATEM DEL MARAÑÓN

**BOLETIN EPIDEMIOLOGICO – SE 1
(Del 29 de Diciembre al 04 de Enero del 2025)**



UNIDAD DE EPIDEMIOLOGÍA

Enfermedades Sujetas a Vigilancia Epidemiológica – Provincia Datem del Marañón – Año 2025 (SE 1)

N°	DIAGNOSTICO	SE	TOTAL	%	% ACUMULADO
		1			
1	MALARIA POR P. VIVAX	101	101	68.7	68.7
2	DENGUE SIN SIGNOS DE ALARMA	30	30	20.4	89.1
3	MALARIA P. FALCIPARUM	9	9	6.1	95.2
4	DENGUE CON SIGNOS DE ALARMA	5	5	3.4	98.6
5	LEISHMANIASIS CUTANEA	1	1	0.7	99.3
6	OFIDISMO	1	1	0.7	100.0
TOTAL GENERAL		147	147	100.0	

Fuente: Noti Web/RSDM

Enfermedades Metaxenicas Sujetas a Vigilancia Epidemiológica Provincia Datem del Marañón – Año 2025 (SE 1)

N°	DIAGNOSTICO	SE	TOTAL	%	% ACUMULADO
		1			
1	MALARIA POR P. VIVAX	101	101	69.2	69.2
2	DENGUE SIN SIGNOS DE ALARMA	30	30	20.5	89.7
3	MALARIA P. FALCIPARUM	9	9	6.2	95.9
4	DENGUE CON SIGNOS DE ALARMA	5	5	3.4	99.3
5	LEISHMANIASIS CUTANEA	1	1	0.7	100.0
TOTAL GENERAL		146	146	100.0	

Fuente: Noti Web/RSDM

El 89.7% de las enfermedades metaxénicas reportadas en la SE1 están centradas en 2 enfermedades: Malaria vivax (69.2%) y Dengue sin Signos de Alarma (20.5%).

MALARIA

Canal Endémico: Casos de Malaria en la Provincia Datem del Marañón

Años 2024 - 2025 (SE 1)

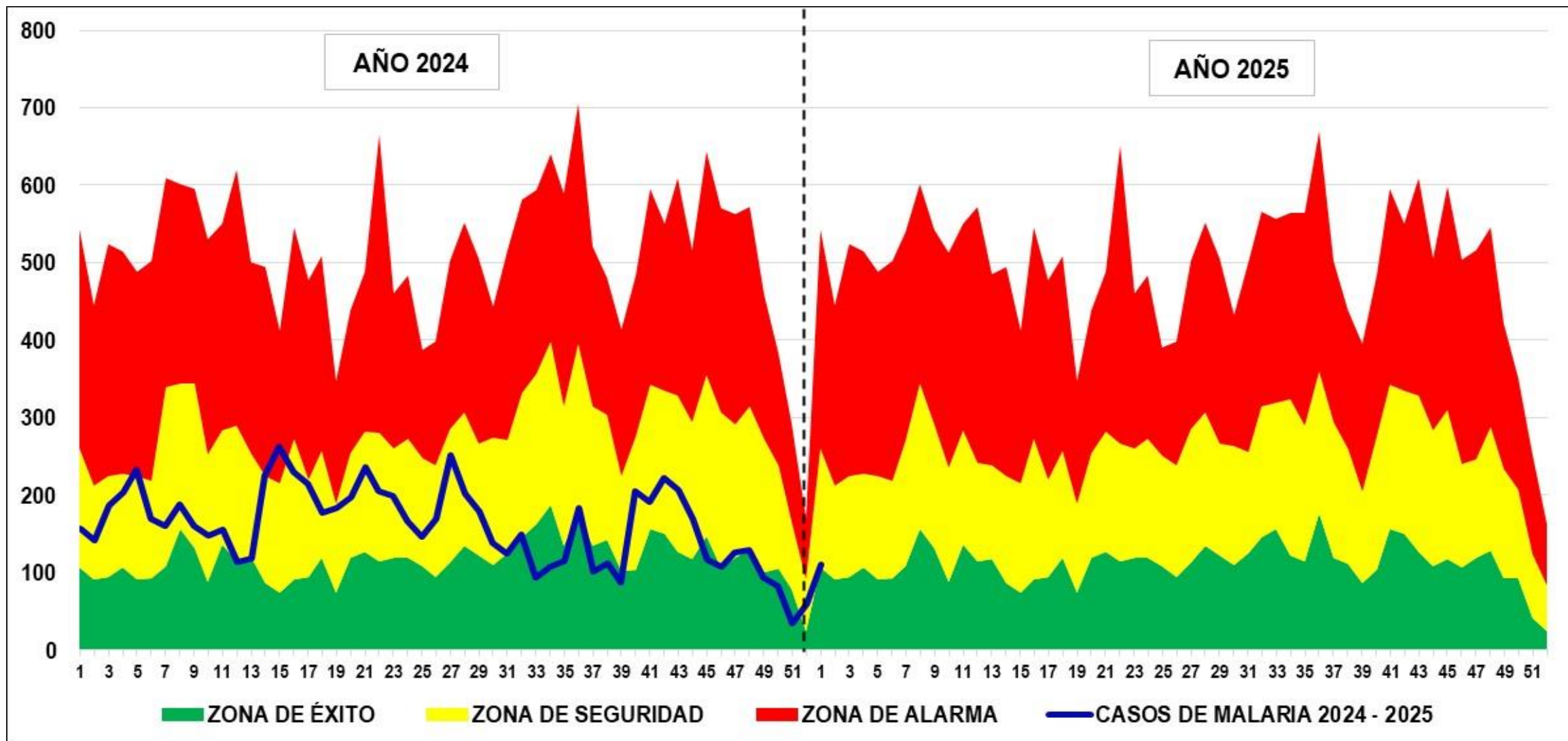

El canal endémico muestra que nos encontramos en Zona de Seguridad.

Estratificación de Riesgo de Malaria por Distritos, Según el Índice Parasitario Anual (IPA) x 1000 Hab.- Provincia Datem del Marañón – Año 2025 (SE 1)

DISTRITO	POB. 2025	CASOS		TOTAL	IPAX 1000 H	NIVEL DE RIESGO
		FALC	VIVAX			
ANDOAS	16588	4	15	19	1.1	MEDIANO RIESGO
BARRANCA	18777	0	60	60	3.2	MEDIANO RIESGO
CAHUAPANAS	11414	0	0	0	0.0	SIN RIESGO
MANSERICHE	14557	0	18	18	1.2	MEDIANO RIESGO
MORONA	12073	0	2	2	0.2	BAJO RIESGO
PASTAZA	10193	5	6	11	1.1	MEDIANO RIESGO
TOTAL	83602	9	101	110	1.3	MEDIANO RIESGO

Se han reportado 110 casos de malaria, de los cuales 101 (91.9%) casos corresponde a *p. vivax*, mientras que 9 (8.1%) casos corresponden a *p. falcíparum*.

De los 06 distritos, solo 5 distritos reportan casos de malaria, donde Barranca, Manseriche, Pastaza y Andoas están en Mediano Riesgo; mientras que Morona se encuentra en Bajo Riesgo y Cahuapanas está Sin Riesgo.

La Provincia según la estratificación de riesgo califica como Mediano Riesgo.

Fuente: Noti Web/RSDM

Comparación de Casos de Malaria – Provincia Datem del Marañón Años 2024-2025 (SE 1)

AÑO	DIAGNOSTICO	1	TOTAL
2023	MALARIA FALCIPARUM	39	39
	MALARIA VIVAX	119	119
	TOTAL 2023	158	158
2024	MALARIA FALCIPARUM	9	9
	MALARIA VIVAX	101	101
	TOTAL 2024	110	110

Fuente: Noti Web/RSDM

Comparando los casos de malaria con el año 2024 y 2025 (SE 1), se observa que en el año 2024 se reportaron un total de 158 casos, mientras en el año 2025 se reportó 110 casos, con una **disminución de 48 casos.**

Casos de Malaria por Etapas de Vida, Sexo y Tasa de Incidencia por 1000 h Provincia Datem del Marañón - Año 2025 (SE 1)

ETAPAS DE VIDA	POB 2025	SEXO		TOTAL	%	T.I. X 1000 H
		F	M			
Niño (0-11 Años)	30019	22	27	49	44.5	1.6
Adolescente (12-17 Años)	11563	6	10	16	14.5	1.4
Joven (18-29 Años)	16709	12	9	21	19.1	1.3
Adulto (30-59 Años)	21422	10	13	23	20.9	1.1
Adulto Mayor (60 + Años)	3889	0	1	1	0.9	0.3
TOTAL	83602	50	60	110	100.0	1.3
%		45.5	54.5	100.0		

Fuente: Noti Web/RSDM

En cuanto al sexo no hay diferencia marcada ya que el sexo masculino representa el 54,5%, mientras que el femenino representa el 45.5%.

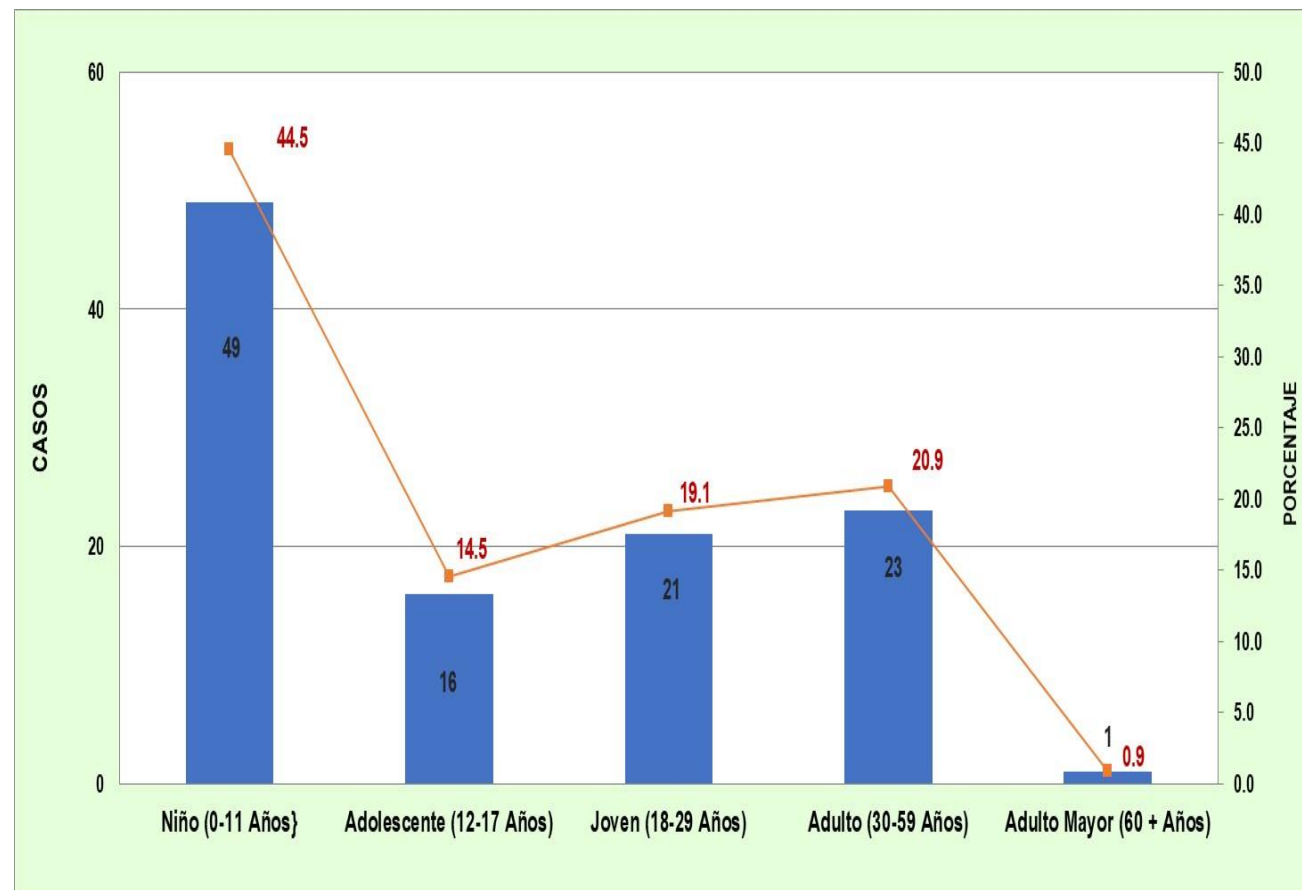

El 44.5% de los casos de malaria se encuentra en la etapa niño (0 a 11 años), mientras en la etapa adulto mayor es 0.9%, ambas edades extremas de la Etapa de Vida.

DENGUE

Casos de Dengue Según Clasificación y por Tipos de Diagnósticos Notificados – Provincia Datem del Marañón – Años 2006 - 2025 (SE 1)

CLASIFICACION	TIPOS DE DX	2006	2007	2008	2009	2010	2011	2012	2013	2014	2015	2016	2017	2018	2019	2020	2021	2022	2023	2024	2025	
DENGUE SIN SEÑALES DE ALARMA	C	3	3	0	0	4	1	0	7	1	5	0	1	3	68	50	104	80	118	183	0	
	D	0	0	0	0	0	0	0	0	0	0	0	0	22	40	26	119	98	48	188	0	
	P	19	5	57	5	100	267	79	260	57	7	10	12	7	11	212	440	72	564	228	30	
	T	22	8	57	5	104	268	79	267	58	12	10	13	32	119	288	663	250	730	599	30	
DENGUE CON SEÑALES DE ALARMA	C	0	0	0	0	0	1	0	10	1	2	0	0	1	28	3	5	14	37	71	0	
	D	0	0	0	0	0	0	0	0	0	0	0	0	0	18	0	3	6	8	18	0	
	P	0	0	0	0	5	42	5	46	20	0	2	4	0	0	6	17	4	96	16	5	
	T	0	0	0	0	5	43	5	56	21	2	2	4	1	46	9	25	24	141	105	5	
DENGUE GRAVE	C	0	0	0	0	0	0	0	0	0	0	0	0	0	3	0	1	0	0	1	0	
	D	0	0	0	0	0	0	0	0	0	0	0	0	0	1	0	0	0	0	0	0	
	P	0	0	0	0	0	0	0	0	0	0	0	0	0	0	0	1	0	0	0	0	
	F	0	0	0	0	0	0	0	0	0	0	0	0	0	0	0	0	0	0	0	1	0
	T	0	0	0	0	0	0	0	0	0	0	0	0	0	4	0	2	0	0	1	0	
TOTAL		22	8	57	5	109	311	84	323	79	14	12	17	33	169	297	690	274	871	705	35	

Fuente Epidemiología RSDM

En la SE 1 según su tipo de diagnostico se ha reportado 35 casos probables; se tomaron muestras serológicas en espera de resultados. Según su Clasificación Clínica se tiene; dengue sin señales de alarma el 85.8% (30) y dengue con señales de alarma el 14.2%; (5).

Canal Endémico: Casos de Dengue en la Provincia Datem del Marañón

Años 2024 - 2025 (SE 1)

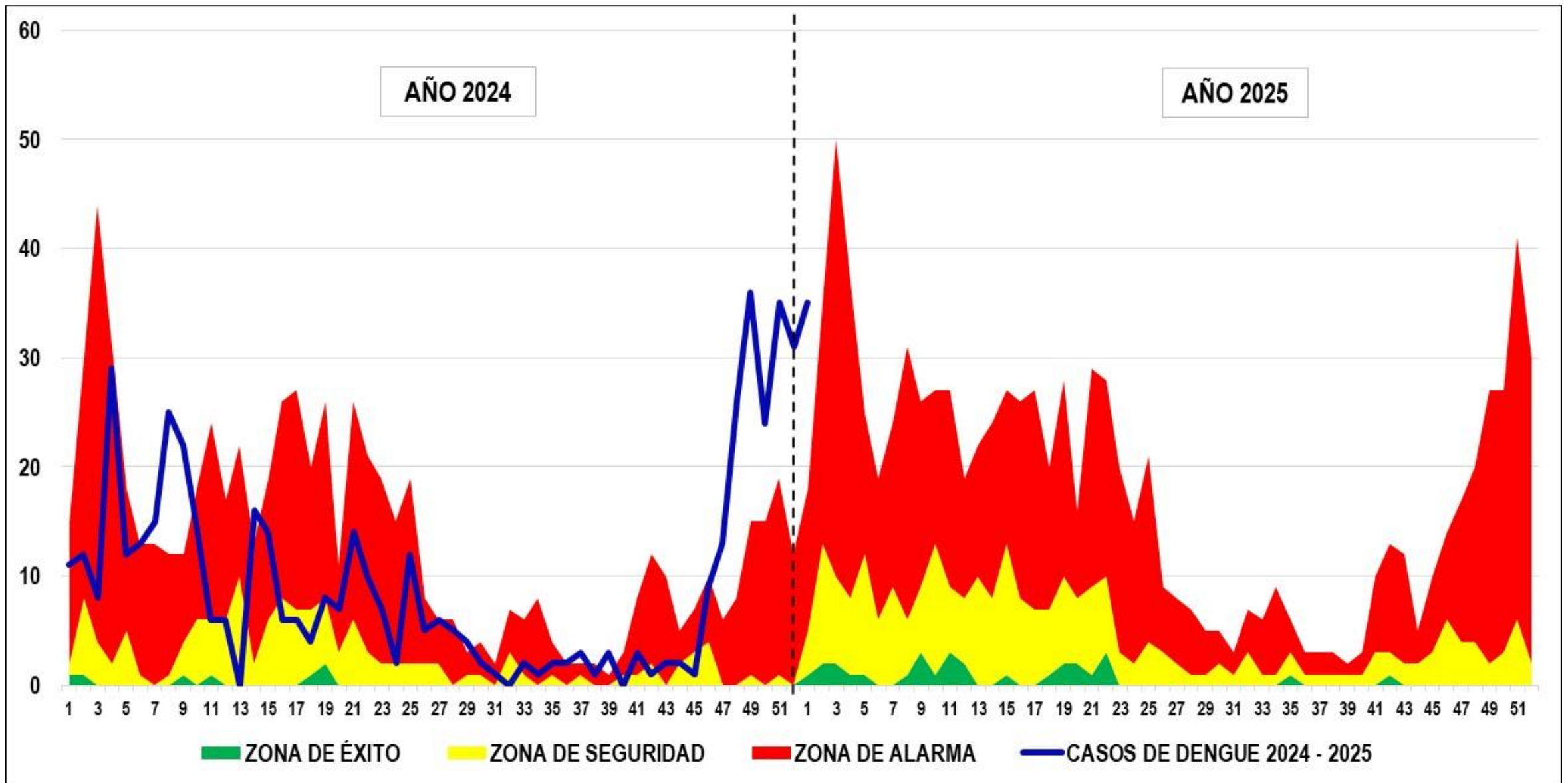

Casos de Dengue Según Lugar Probable de Infección - Provincia Datem del Marañón - Año 2025 (SE.1)

Provincia	Distrito	Pob INEI 2024	Casos Dengue			Total Casos	%	TIA x 1000 Hab.
			S/Señales	C/Señales	D. Grave			
Datem del Marañón	Barranca	18777	22	2		24	68.6	1.28
	Morona	12073	6	0		6	17.1	0.50
	Pastaza	10193	1	2		3	8.6	0.29
	Manseriche	14557	1	0		1	2.9	0.07
	Andoas	16588	0	1		1	2.9	0.06
	Cahuapanas	11414	0	0		0	0.0	0.00
Total General		83602	30	5	0	35	100.0	0.42

Fuente: Noti Web/RSDM

En la SE 1 se ha reportado 35 casos de Dengue; el distrito que mas casos a reportado es Barranca con el 68.6%, le sigue Morona con el 17.1% Pastaza con el 8.6% del total de los casos reportados.

Casos de Dengue por Etapas de Vida y Sexo – Provincia Datem del Marañón Año 2025 (SE 1)

Catacteristicas		Pob. 2025	Casos		Total	%	TIA x 1000 Hab.
			F	M			
Etapa de Vida							
0 - 11 años	Niño	30019	3	3	6	17.1	0.20
12 - 17 años	Adolescente	11563	4	3	7	20.0	0.61
18 - 29 años	Joven	16709	2	6	8	22.9	0.48
30 - 59 años	Adulto	21422	5	8	13	37.1	0.61
De 60 años a mas	Adulto Mayor	3889		1	1	2.9	0.26
Total General		83602	14	21	35	100.0	0.42
%			40.0	60.0	100.0		

Fuente: Noti Web/RSDM

Según las etapas de vida, la mas afectada con dengue son los Adultos con el 37.1%, le sigue los Jóvenes con el 22.9% del total de los casos reportados.

Con respecto al sexo se tiene que el sexo masculino es el mas afectado con el 60.0% del total de los casos.

INFECCIONES RESPIRATORIAS AGUDAS

Canal Endémico: Casos IRAs No Neumonía en Niños Menores de 5 Años - Provincia Datem del Marañón - Años 2024 - 2025 (SE 1)

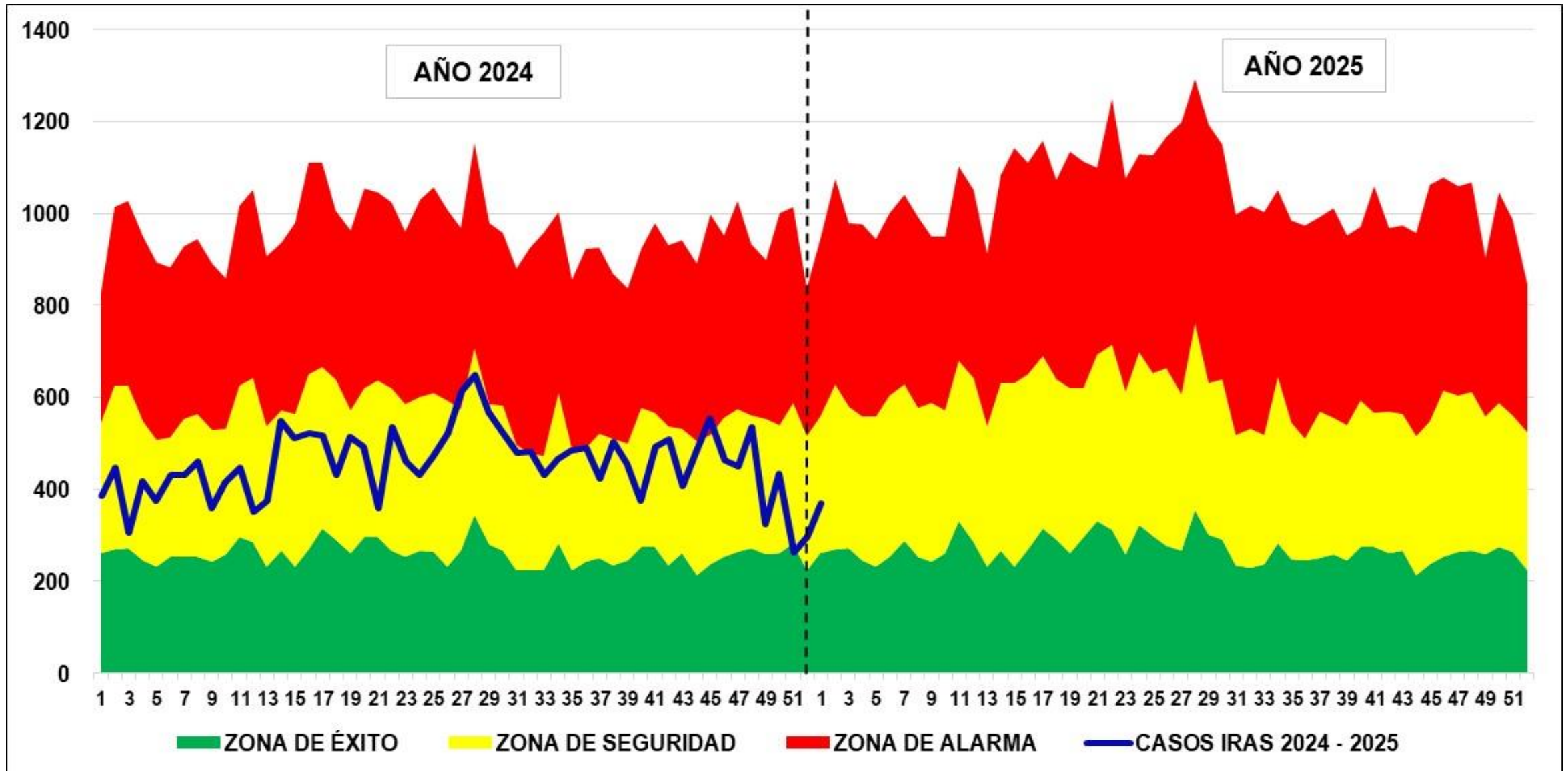

Casos de IRAs No Neumonía por Distritos y por Grupo de Edades en Niños Menores de 5 Años - Provincia Datem del Marañón - Años 2024 - 2025 (SE 1)

DISTRITOS	2024 (SE 1)						2025 (SE 1)						VARIACION 2024 - 2025	Comportamiento del año 2025 en relacion al 2024
	POB <5a 2024	< 2M	2_11 M	1_4 A	TOTAL GENERAL	TI X 1000 men. de 5 años	POB <5a 2025	< 2M	2_11 M	1_4 A	TOTAL GENERAL	TI X 1000 men. de 5 años		
ANDOAS	1310	12	36	48	96	73.3	2648	3	15	23	41	15.5	-55	DISMINUCION
BARRANCA	1603	6	46	66	118	73.6	3165	7	42	75	124	39.2	6	INCREMENTO
CAHUAPANAS	927	3	25	24	52	56.1	2125	2	29	33	64	30.1	12	INCREMENTO
MANSERICHE	1159	2	17	31	50	43.1	2454	0	13	28	41	16.7	-9	DISMINUCION
MORONA	1348	1	11	16	28	20.8	1864	4	23	35	62	33.3	34	INCREMENTO
PASTAZA	779	2	11	30	43	55.2	1731	3	9	27	39	22.5	-4	DISMINUCION
TOTAL	7126	26	146	215	387	54.3	13987	19	131	221	371	26.5	-16	DISMINUCION

Fuente: Noti Web RSDM

Canal Endémico: Casos de Neumonía Grave y No Grave en Niños Menores de 5 Años - Provincia Datem del Marañón - Años 2024 - 2025 (SE 1)

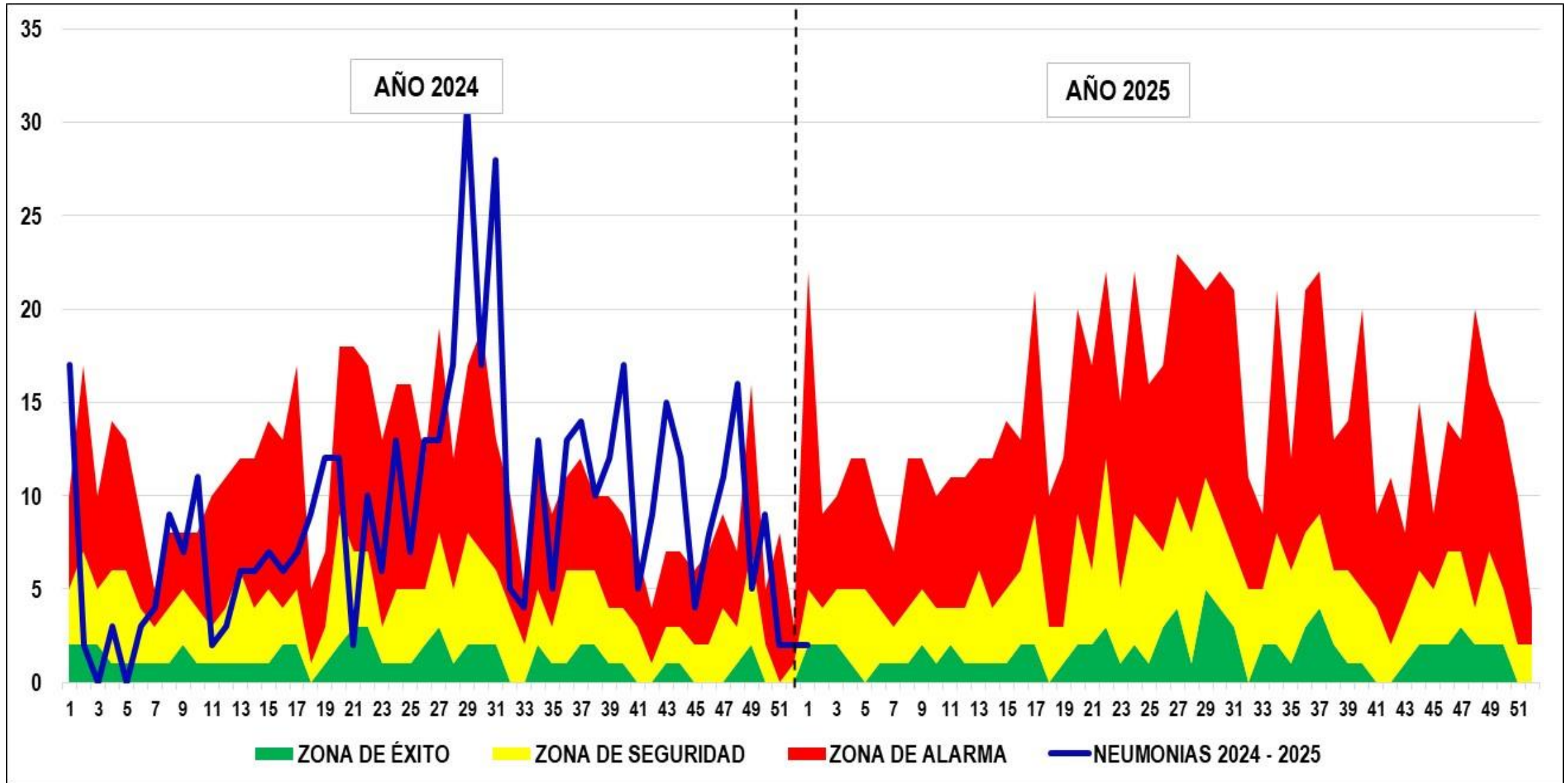

Casos de Neumonía Grave y No Grave por Distritos y por Grupo de Edades en Niños Menores de 5 Años - Provincia Datem del Marañón - Años 2024 - 2025 (SE 1)

DISTRITOS	2024 (SE 1)									2025 (SE 1)									VARIACION 2024-2025	Comportamiento del año 2025 en relacion al 2024
	POB <5a 2024	<2M	2_11 M	1_4A	TOTAL	TI X 1000 men. de 5 años	DEFUNCIONES			POB <5a 2025	<2M	2_11 M	1_4A	TOTAL	TI X 1000 men. de 5 años	DEFUNCIONES				
							INTRA HOSPT	EXTRA HOSPT	TOTAL							INTRA HOSPT	EXTRA HOSPT	TOTAL		
ANDOAS	1310	0	10	4	14	10.7	0	0	0	2648	0	0	0	0	0.0	0	0	0	-14	DISMINUCION
BARRANCA	1603	0	1	1	2	1.2	0	0	0	3165	0	0	0	0	0.0	0	0	0	-2	DISMINUCION
CAHUAPANAS	927	0	0	1	1	1.1	0	0	0	2125	0	0	0	0	0.0	0	0	0	-1	DISMINUCION
MANSERICHE	1159	0	0	0	0	0.0	0	0	0	2454	0	0	2	2	0.8	0	0	0	2	INCREMENTO
MORONA	1348	0	0	0	0	0.0	0	0	0	1864	0	0	0	0	0.0	0	0	0	0	SIN VARIACION
PASTAZA	779	0	0	0	0	0.0	0	0	0	1731	0	0	0	0	0.0	0	0	0	0	SIN VARIACION
TOTAL	7126	0	11	6	17	2.4	0	0	0	13987	0	0	2	2	0.1	0	0	0	-15	DISMINUCION

Fuente: Noti Web RSDM

ENFERMEDADES DIARREICAS

Canal Endémico: Casos de EDAs Acuosas - Provincia Datem del Marañón – Años 2024 - 2025 (SE 1)

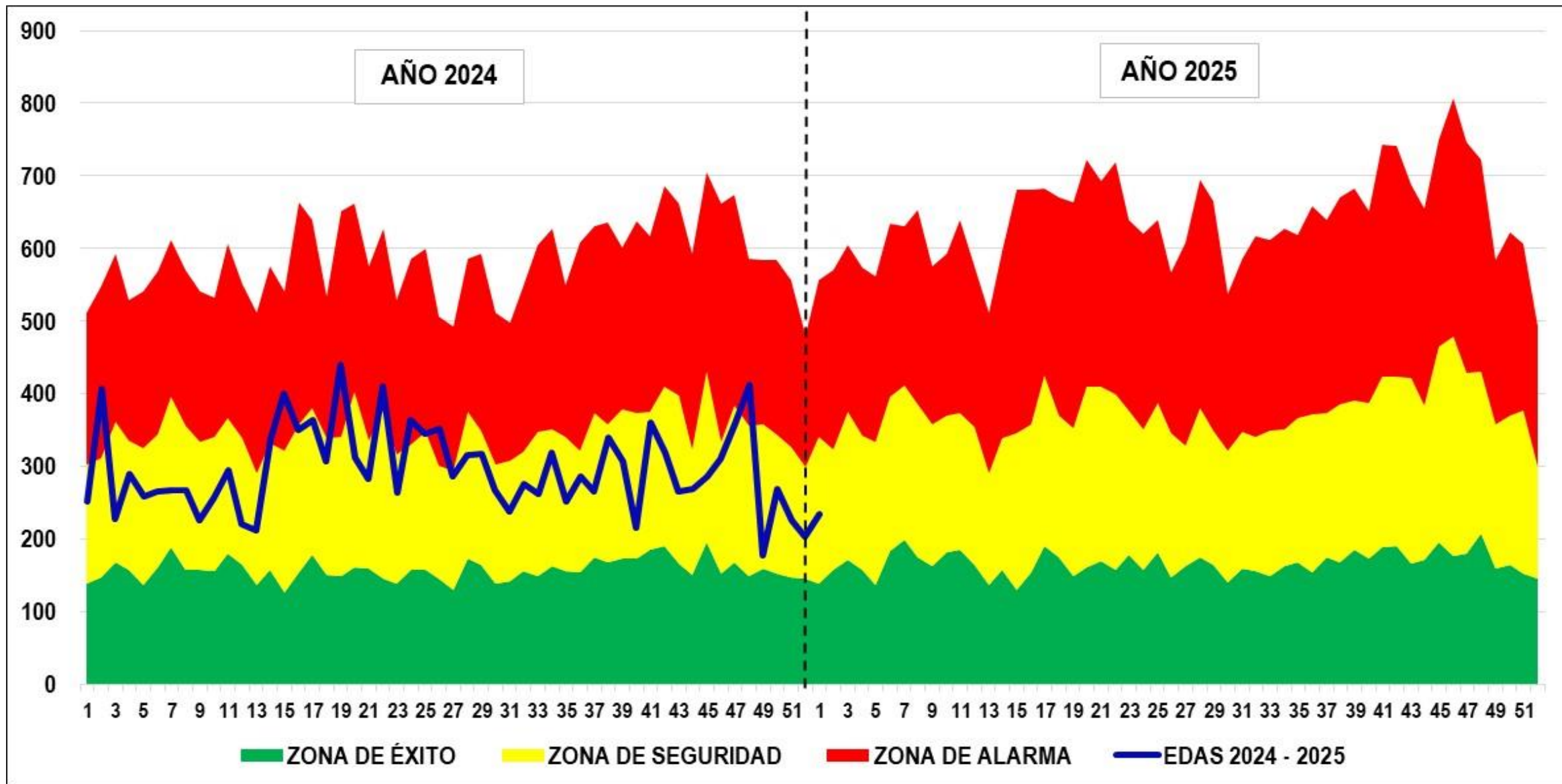

Casos de EDAs Acuosas por Distritos y por Grupo de Edades - Provincia Datem del Maraón – Años 2024 - 2025 (SE 1)

DISTRITOS	2024 (SE 1)											2025 (SE 1)											VARIACION 2024 - 2025	Comportamiento del año 2025 en relación al 2024
	POB 2024	<1	1_4 A	5 - 11 A	12-17 A	18-29 A	30-59 A	60 - +	TOTAL GENERAL	Ti X 1000 H	DEFUN	POB 2025	<1	1_4 A	5 - 11 A	12-17 A	18-29 A	30-59 A	60 - +	TOTAL GENERAL	Ti X 1000 H	DEFUN.		
ANDOAS	12176	14	29	26	0	0	0	0	69	5.7	0	16588	4	4	3	0	2	0	0	13	0.8	0	-56	DISMINUCION
BARRANCA	14897	7	23	26	0	0	0	0	56	3.8	0	18777	10	17	9	3	4	10	3	56	3.0	0	0	SIN VARIACION
CAHUAPANAS	8619	6	13	15	0	1	0	0	35	4.1	0	11414	10	6	8	3	3	2	2	34	3.0	0	-1	DISMINUCION
MANSERICHE	10776	3	13	17	0	0	0	0	33	3.1	0	14557	4	13	3	6	6	5	2	39	2.7	0	6	INCREMENTO
MORONA	12528	2	10	15	0	0	0	0	27	2.2	0	12073	8	20	20	3	7	3	0	61	5.1	0	34	INCREMENTO
PASTAZA	7237	7	13	11	0	0	0	0	31	4.3	0	10193	5	14	6	3	0	1	3	32	3.1	0	1	INCREMENTO
TOTAL	66233	39	101	110	0	1	0	0	251	3.8	0	83602	41	74	49	18	22	21	10	235	2.8	0	-16	DISMINUCION

Fuente: Noti Web RSDM

Canal Endémico: Casos de EDAs Disentéricas - Provincia Datem del Marañón – Años 2024 - 2025 (SE 1)

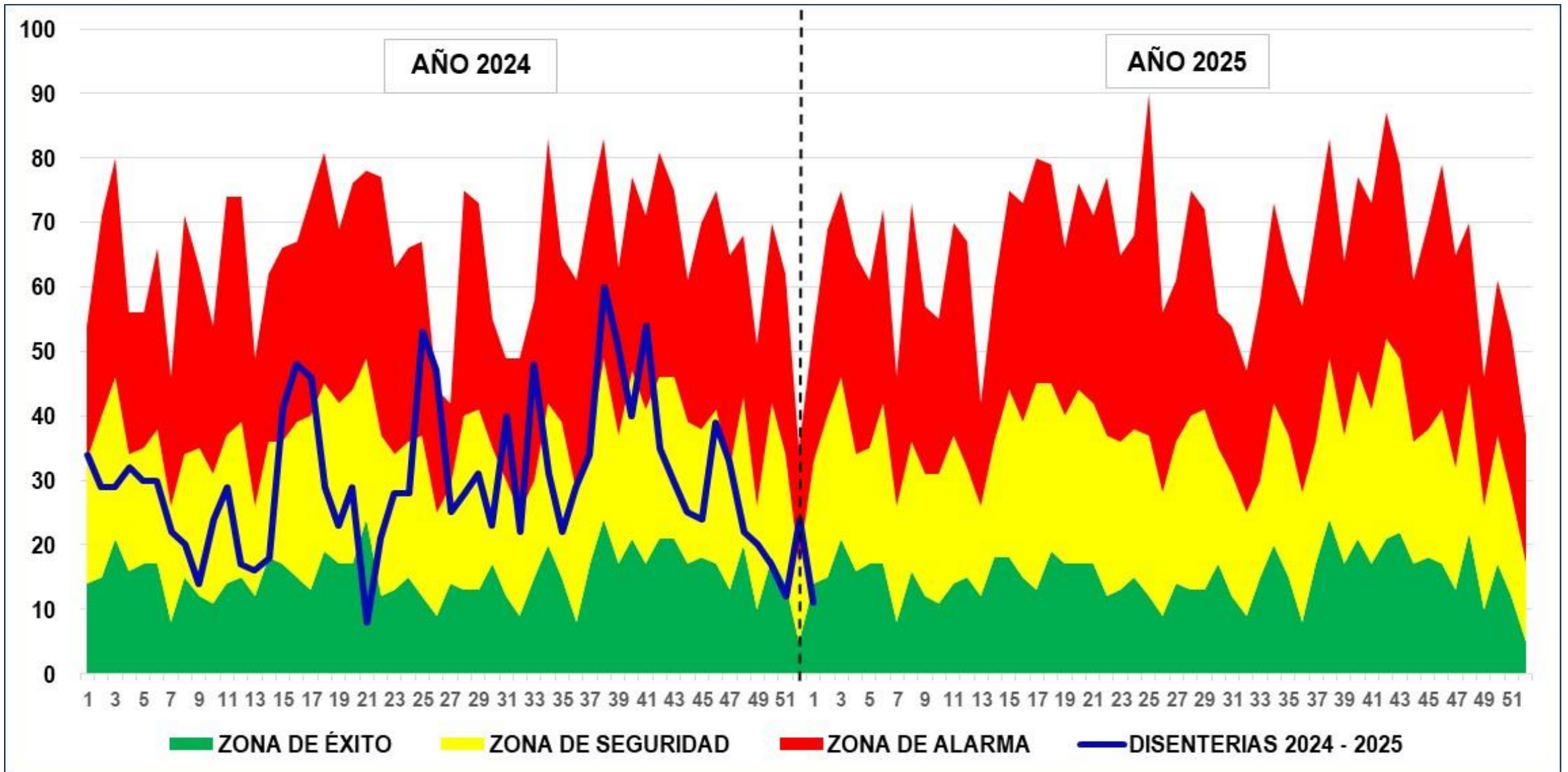

Casos de EDAs Disentéricas por Distritos y por Grupo de Edades- Provincia Datem del Maraón – Años 2024 - 2025 (SE 1)

DISTRITOS	2024 (SE 1)											2025 (SE 1)											VARIACION 2024 - 2025	Comportamiento del año 2025 en relación al 2024
	POB 2024	<1	1_4 A	5 - 11 A	12-17 A	18-29 A	30-59 A	60 - +	TOTAL GENERAL	TI X 1000 H	DEFUN	POB 2025	<1	1_4 A	5 - 11 A	12-17 A	18-29 A	30-59 A	60 - +	TOTAL GENERAL	TI X 1000 H	DEFUN.		
ANDOAS	12176	3	6	5	0	0	0	0	14	1.1	0	16588	0	0	0	0	0	0	0	0	0.0	0	-14	DISMINUCION
BARRANCA	14897	0	0	0	0	0	0	0	0	0.0	0	18777	0	1	1	0	2	0	0	4	0.2	0	4	INCREMENTO
CAHUAPANAS	8619	4	0	1	0	0	0	0	5	0.6	0	11414	0	0	0	0	0	0	0	0	0.0	0	-5	DISMINUCION
MANSERICHE	10776	0	6	5	0	0	0	0	11	1.0	0	14557	0	1	0	0	2	1	0	4	0.3	0	-7	DISMINUCION
MORONA	12528	0	1	0	0	0	0	0	1	0.1	0	12073	0	1	0	0	0	0	0	1	0.1	0	0	SIN VARIACION
PASTAZA	7237	0	2	1	0	0	0	0	3	0.4	0	10193	0	1	1	0	0	0	0	2	0.2	0	-1	DISMINUCION
TOTAL	66233	7	15	12	0	0	0	0	34	0.5	0	83602	0	4	2	0	4	1	0	11	0.1	0	-23	DISMINUCION

Fuente: Noti Web RSDM