

JULIO - 2025



**Dirección Ejecutiva
de Epidemiología**

**Sala
Situacional
SE – 31**

**SE 31:
27/07/2025 al 02/08/2025**



PERÚ

**Ministerio
de Salud**

Número de episodios de las infecciones respiratorias agudas en menores 5 años DIRESA Huánuco. 2018 – 2025, SE 01-31

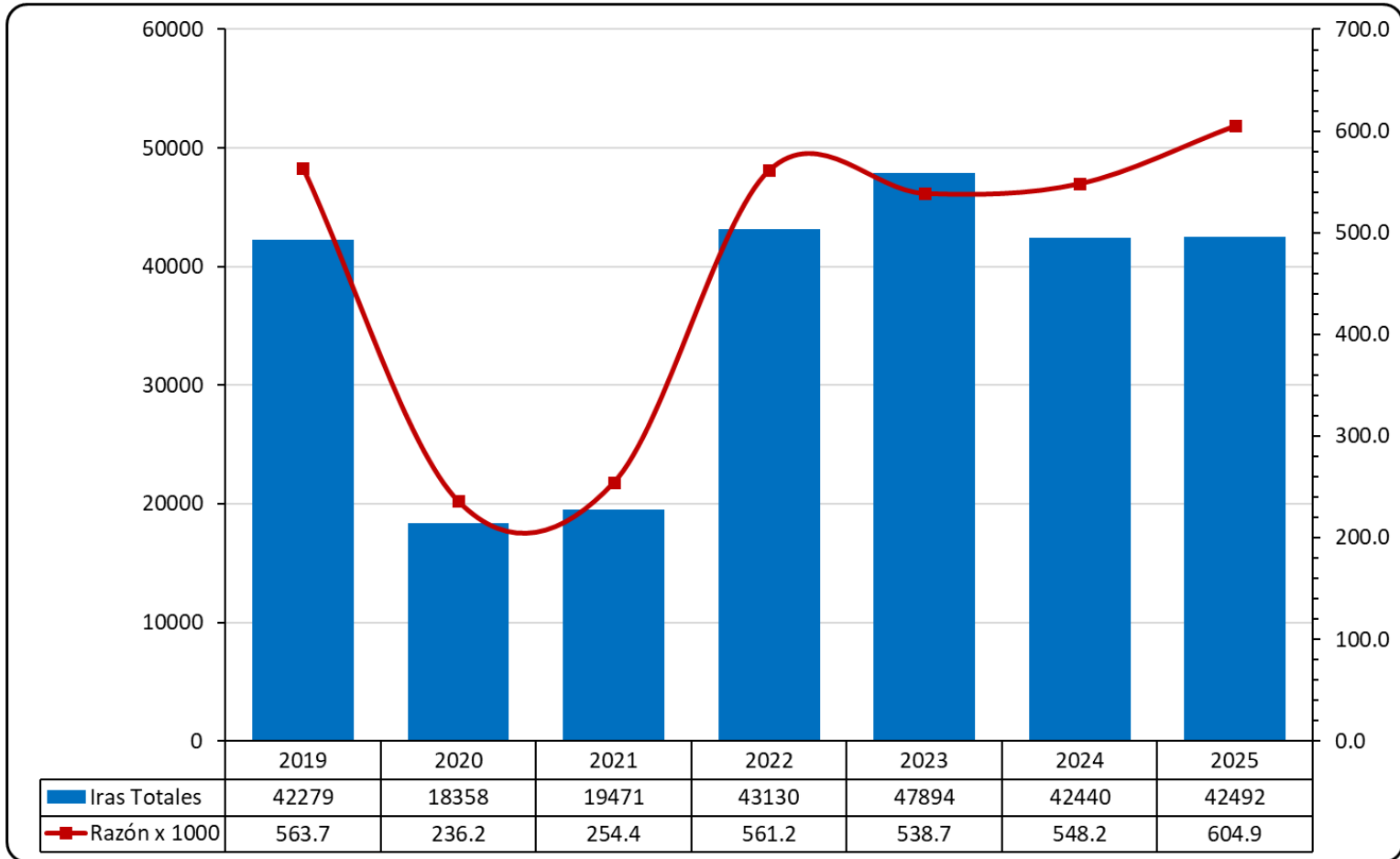

Número de episodios de las Infección Respiratoria Aguda

DIRESA Huánuco. SE 01-31, 2025

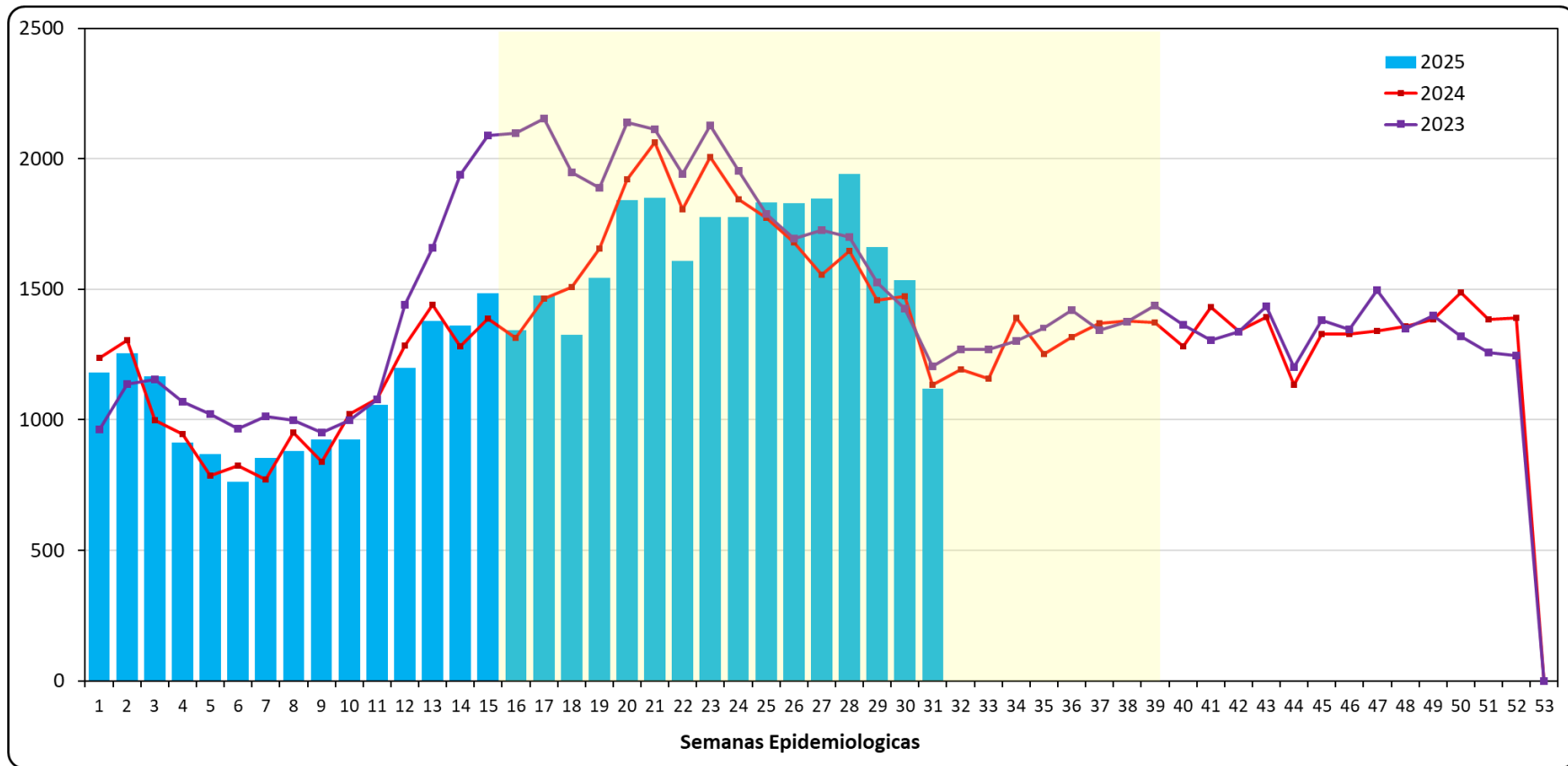

Distribución de IRA y Neumonías, según grupos de edad

DIRESA Huánuco. SE 01 – 31, 2025

IRAS < 5 AÑOS

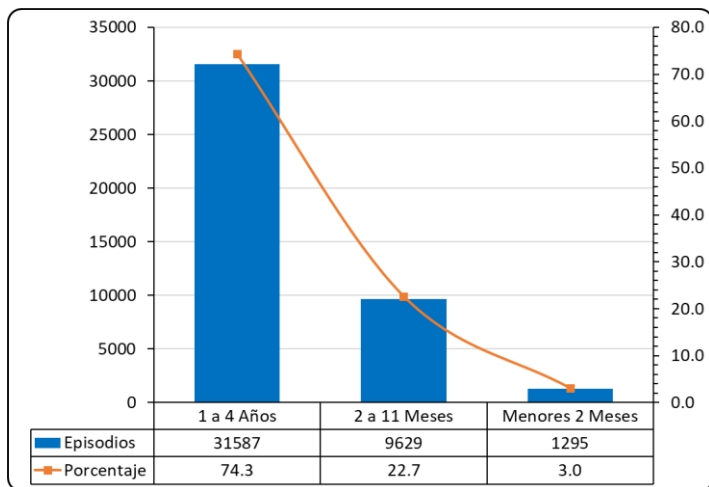

NEUMONIA

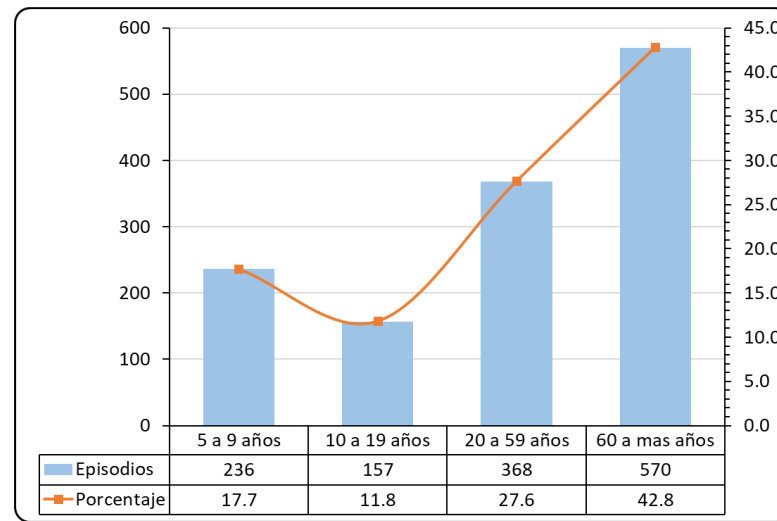
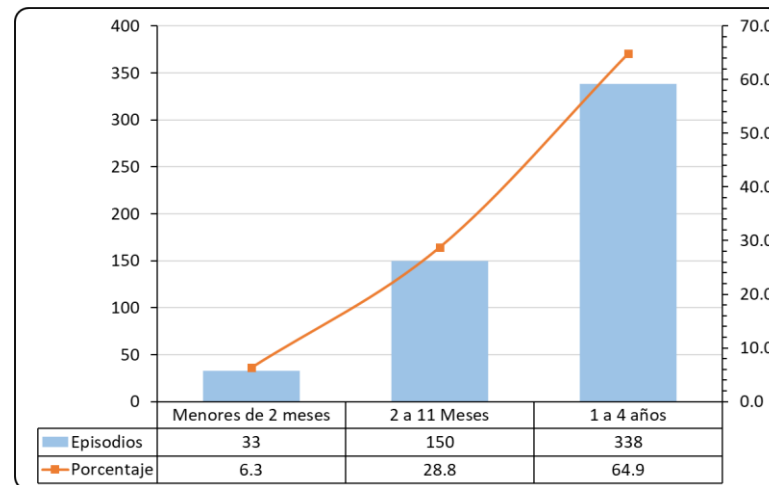

Tendencia de neumonías en menores de 5 años, por años

DIRESA Huánuco. SE 01 – 31, 2025

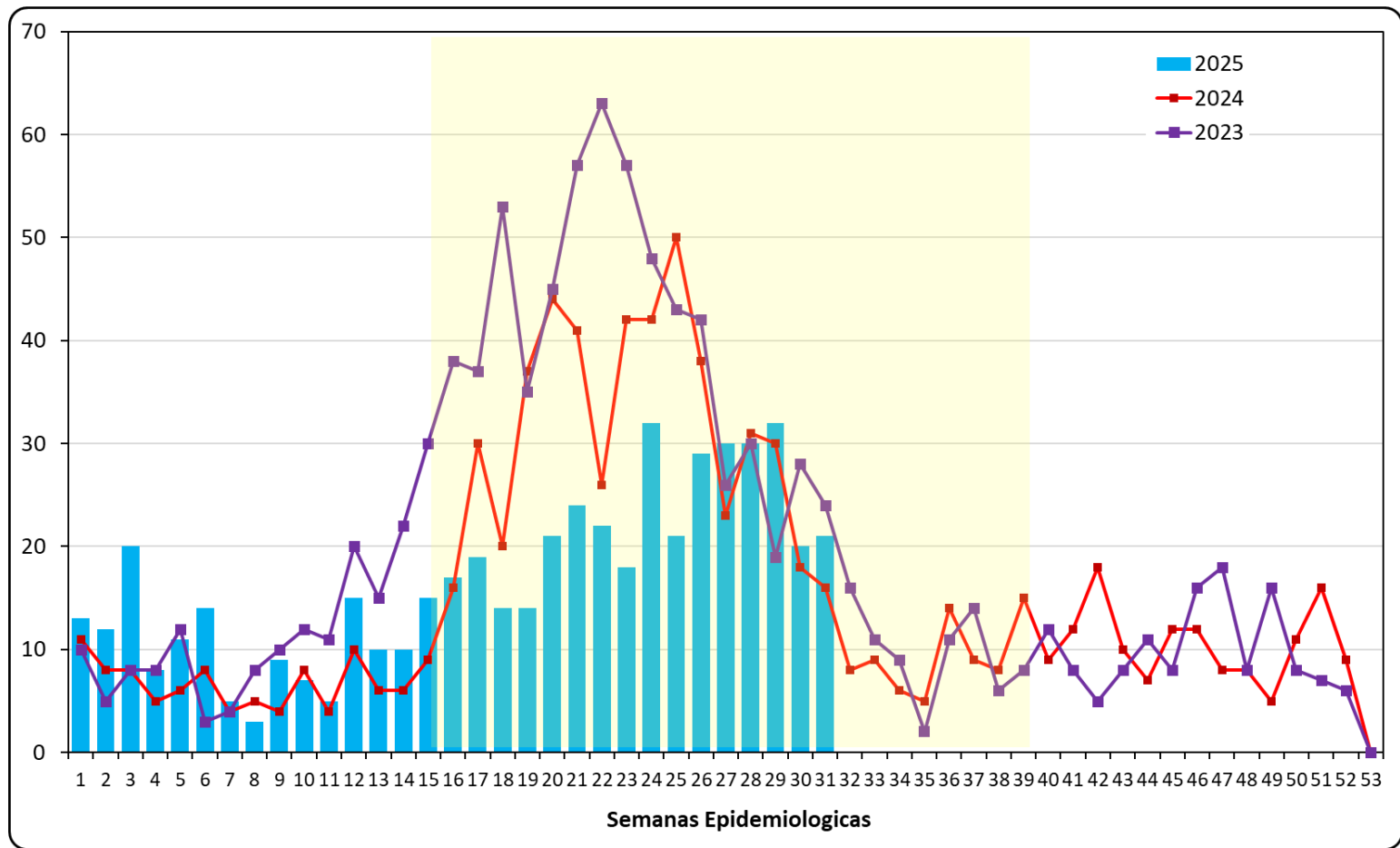

Variables de la Vigilancia de IRA, por años DIRESA Huánuco. SE 01 – 31, 2025

Variables	2021	2022	2023	2024	2025
IRA < 5 Años	19472	43135	47907	42458	42511
Razon x 10000	2544.3	5612.2	5388.6	5484.0	6051.4
SOB / ASMA < 5 años	272	724	995	698	617
Razon x 10000	35.5	94.2	111.9	90.2	87.8
Neumonías < 5 años	170	422	823	606	521
Razpm x 10000	22.2	54.9	92.6	78.3	74.2
Hospitalizados < 5 años	65	132	225	222	162
Tasa hospitalización x 100	38.2	31.3	27.3	36.6	31.1
Defunciones < 5 años	4	5	9	5	3
Letalidad x 100	2.4	1.2	1.1	0.8	0.6
Mortalidad x 10000	0.5	0.7	1.2	0.6	0.3
Neumonias > 60 años	462	491	562	625	570
Incidencia Acumulada x 10000	71.3	73.9	68.4	74.2	162.5
Hospitalizados > 60 años	199	196	130	117	110
Tasa hospitalización x 100	43.1	39.9	23.1	18.7	19.3
Defunciones > 60 años	49	3	17	23	21
Letalidad x 100	10.6	0.6	3.0	3.7	3.7
Mortalidad x 10000	7.6	0.5	2.1	2.7	6.0

Número de episodios de las Enfermedades Diarreicas Agudas, DIRESA Huánuco. 2018 – 2025. SE 01 – 31

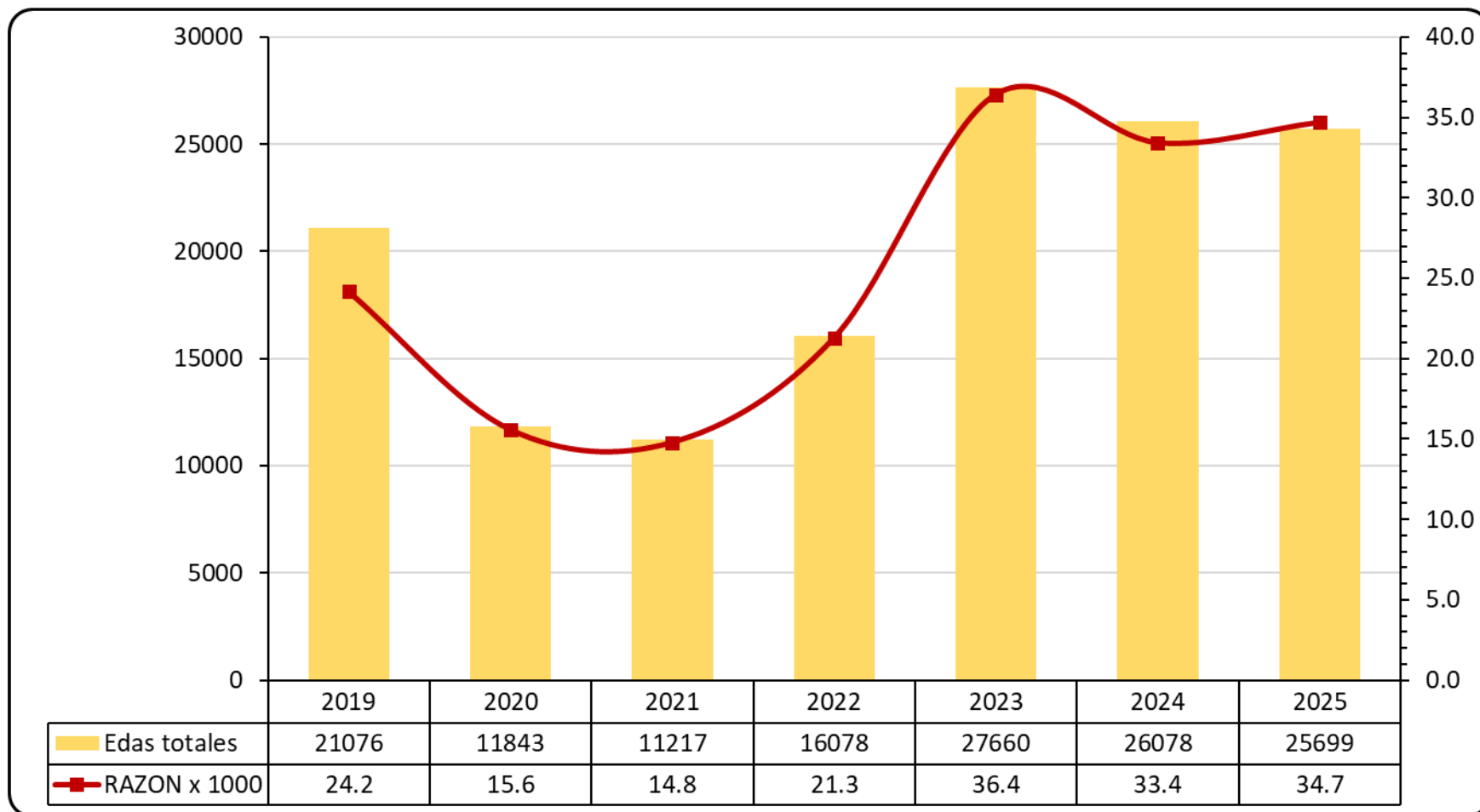

Tendencia de las eda acuosas y disentéricas DIRESA Huánuco. 2023 – 2025, SE 01 - 30

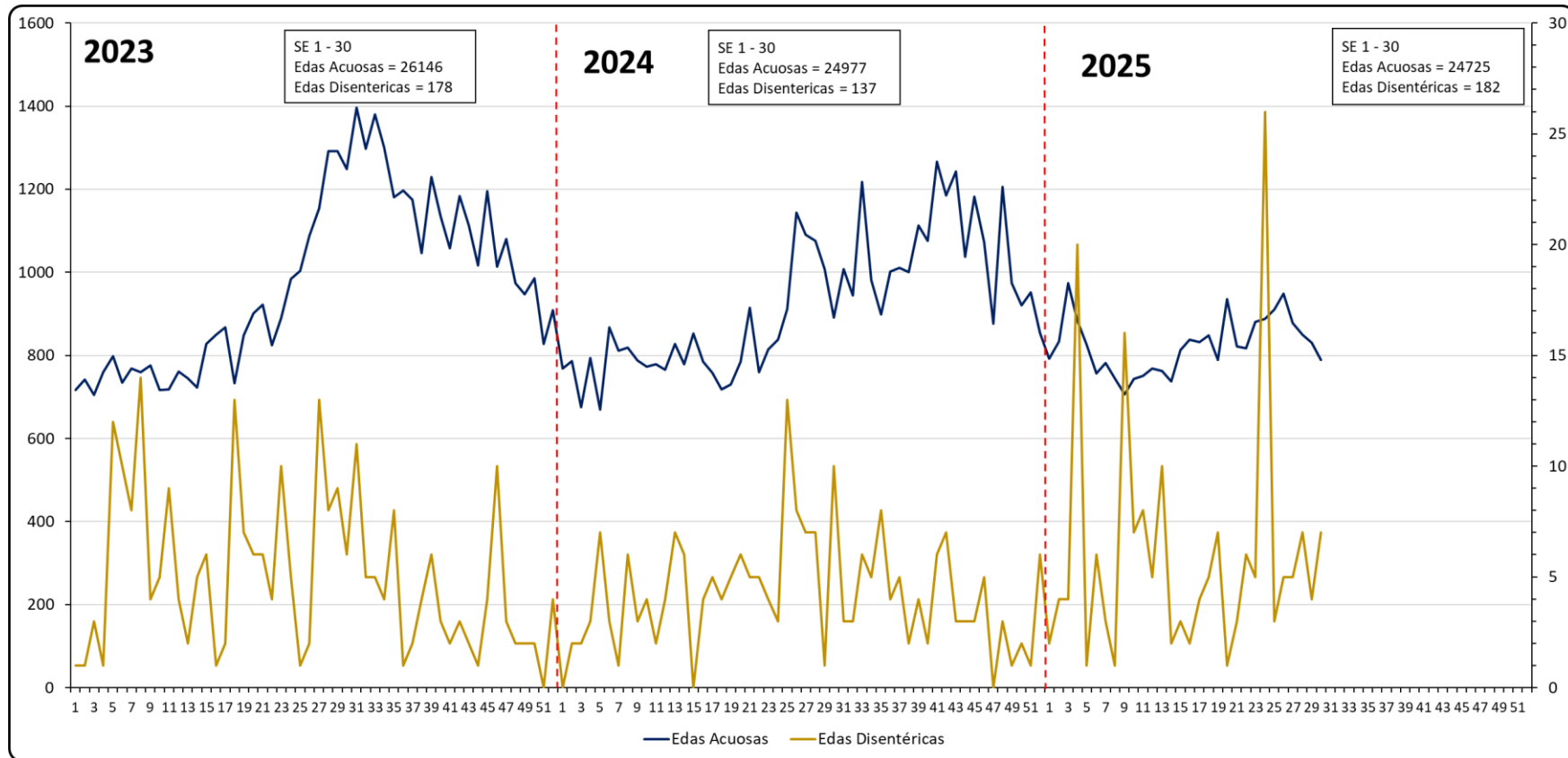

Distribución de las eda acuosa y eda disentérica, según grupos de edad DIRESA Huánuco. SE 01 – 31, 2025

Acuosas

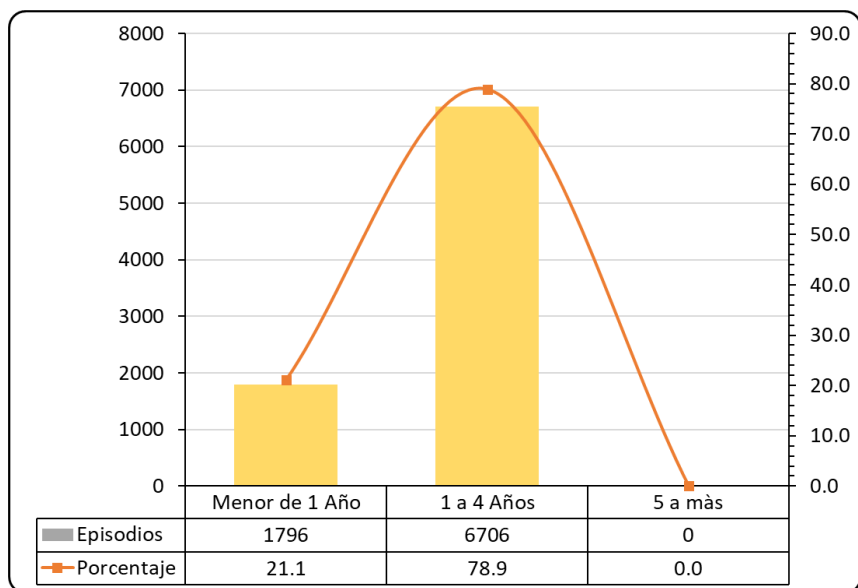

Disentéricas

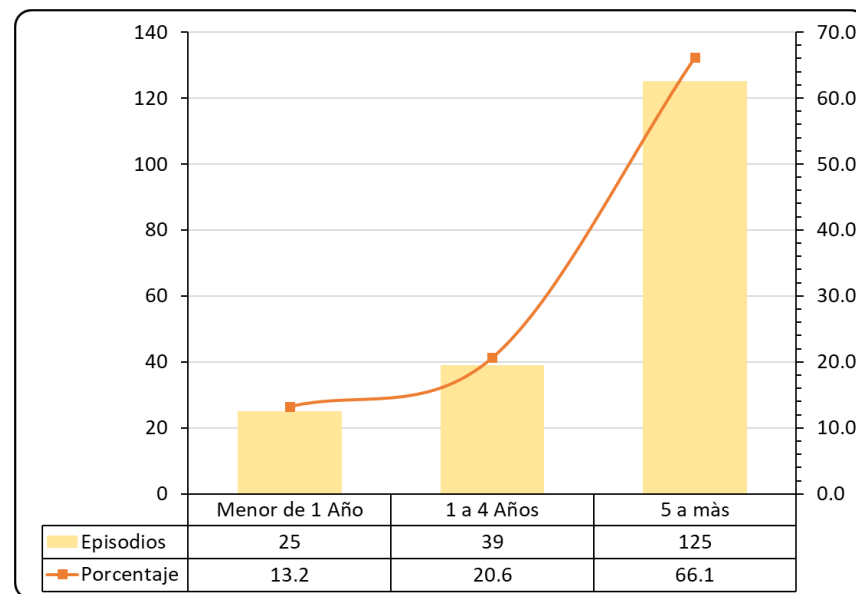

Tendencia de las Eda en mayores y menores de 5 años

DIRESA Huánuco. 2023-2025. SE 01 - 31

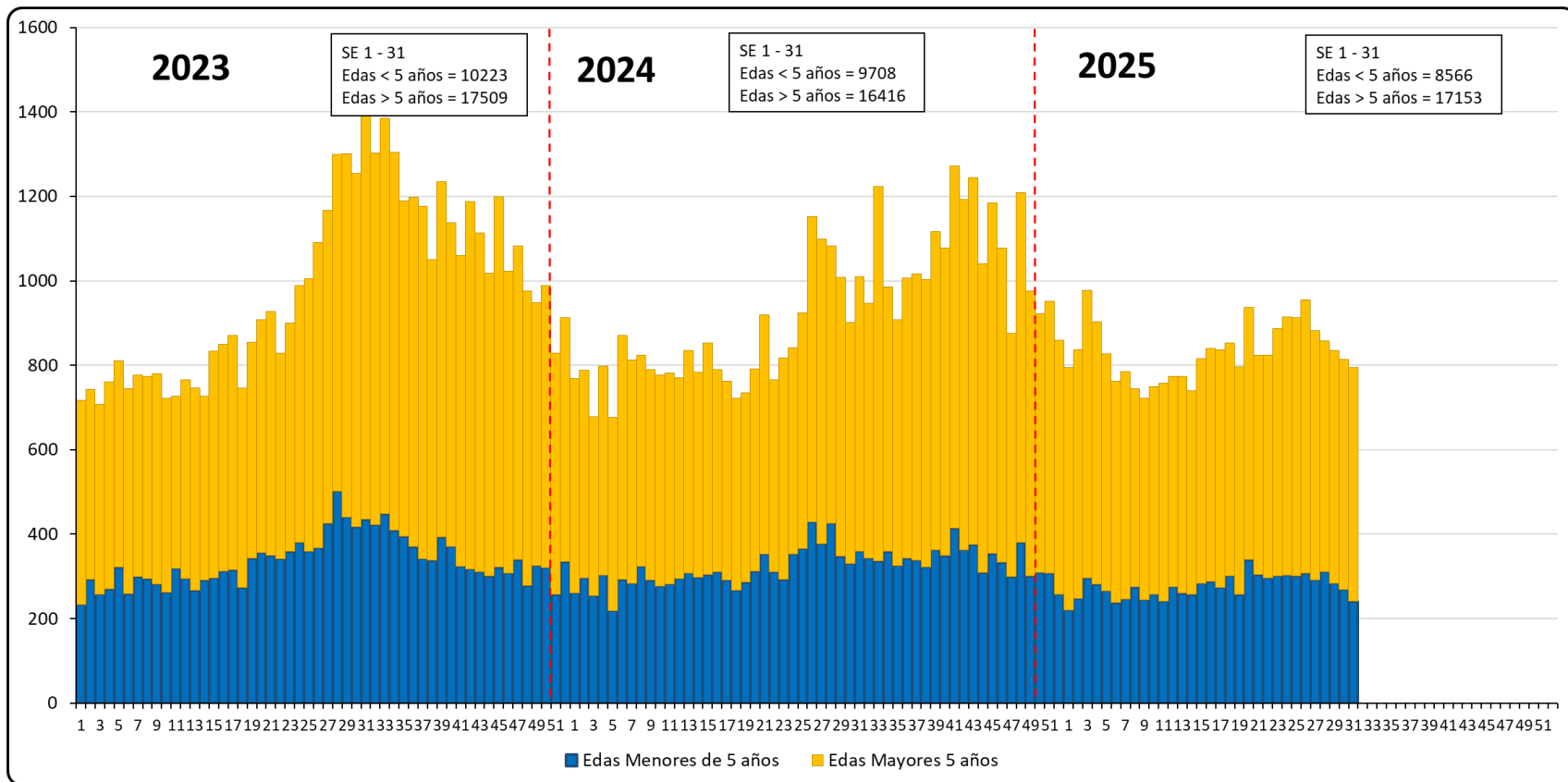

Evolución histórica de casos confirmados de dengue según TIA

DIRESA Huánuco 2000 – 2025. SE 01 – 31

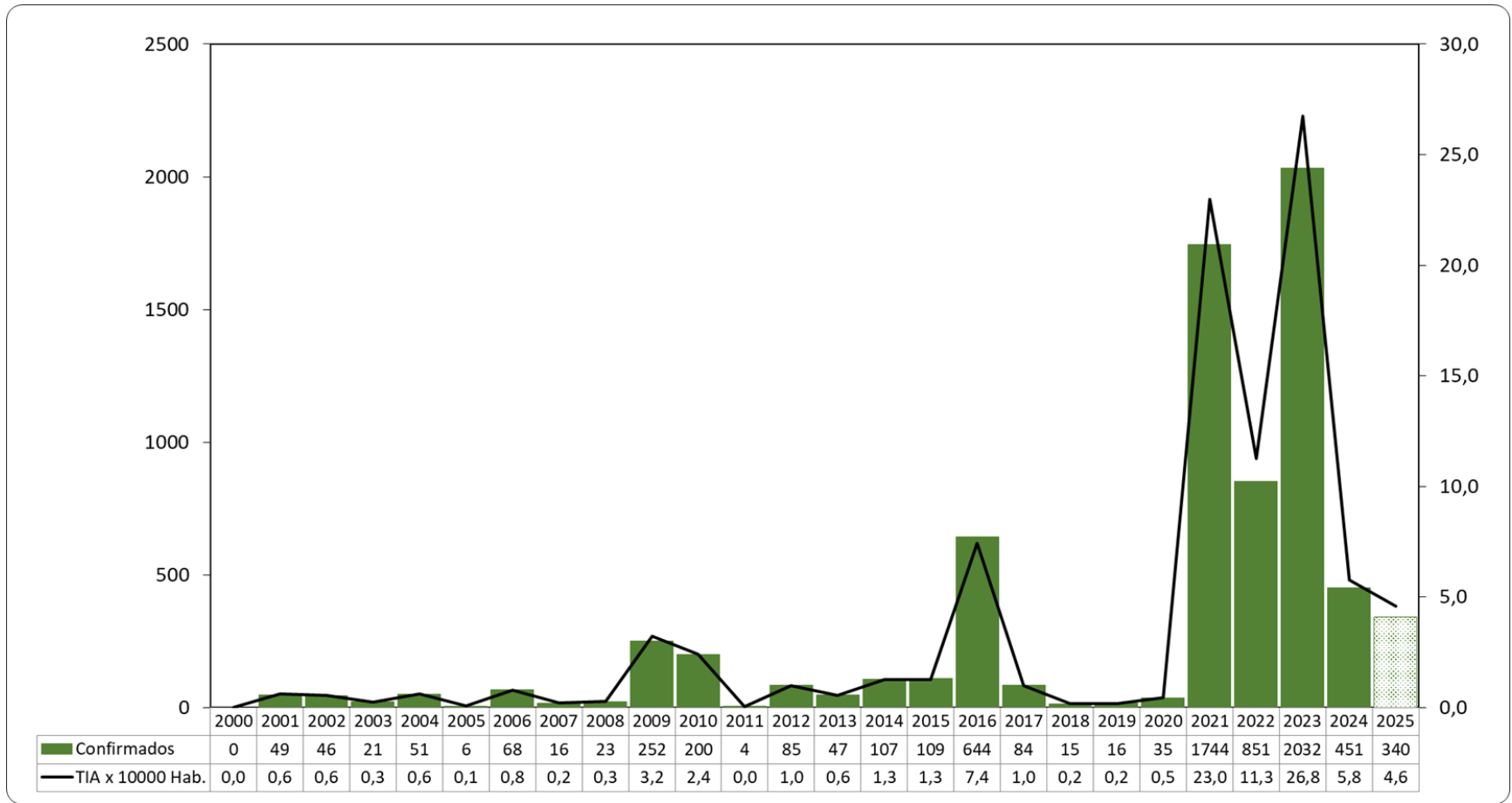

Tendencias de casos de dengue confirmados y probables

DIRESA Huánuco 2023 – 2025. SE 01 – 31

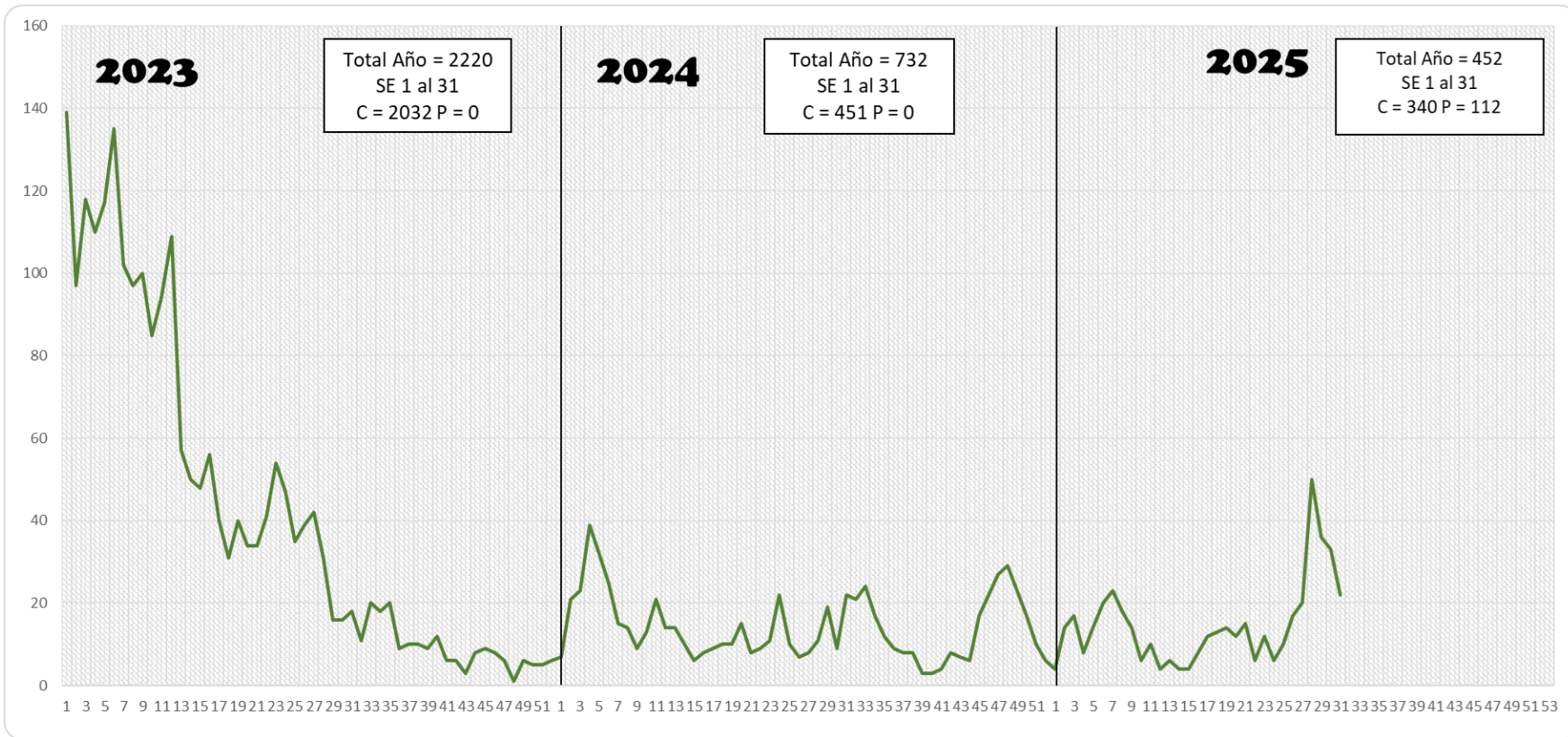

Tendencias de casos de dengue confirmados y probables

DIRESA Huánuco. SE 01 – 31, 2025

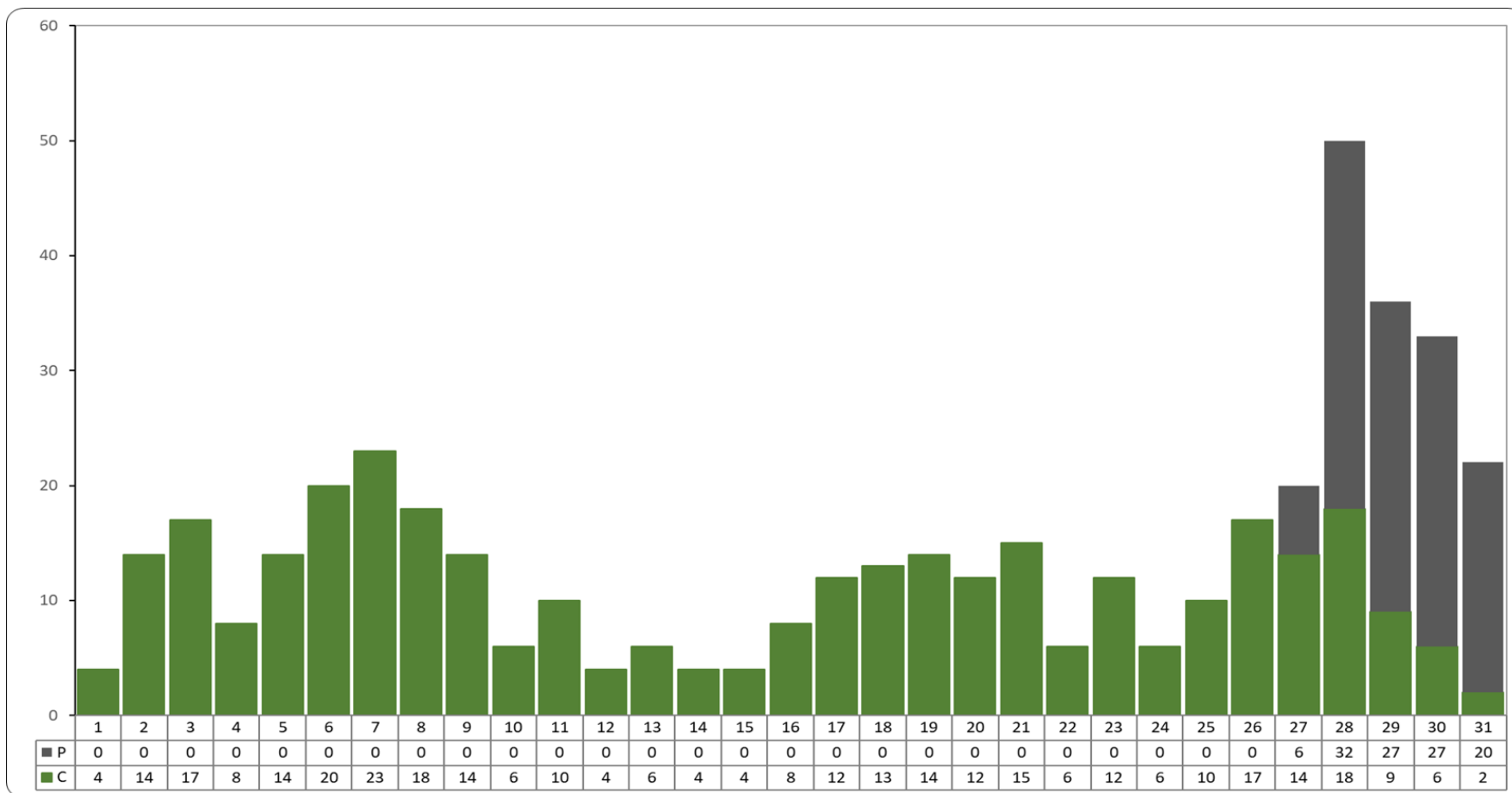

Casos de dengue según distritos de ocurrencia y T.I.

DIRESA Huánuco. SE 01 – 31, 2025

Distritos	C	P	Casos	TIA x 10000
Rupa Rupa	204	64	268	47,6
Codo del Pozuzo	30	0	30	38,0
Mariano D. Beraun	24	9	33	29,7
Yuyapichis	13	2	15	24,2
Monzón	20	2	22	20,9
Puerto Inca	18	2	20	16,3
Castillo Grande	10	11	21	15,8
Luyando	1	11	12	12,4
Daniel A. Robles	3	2	5	6,6
Cholón	0	3	3	4,8
S.D. de Anda	1	0	1	4,4
José C. y Castillo	4	5	9	4,0
San Buenaventura		1	1	3,9
Chaglla	3	0	3	3,5
Pueblo Nuevo	1	0	1	2,6
Amarilis	8	0	8	0,9
Autóctonos	340	112	452	



Distritos	C	P	Casos
Tocache	7	0	7
Nuevo Progreso	5	0	5
Calleria	4	0	4
Tarapoto	3	0	3
Juanjui	2	0	2
Alexander Von Humbo	0	1	1
Campanilla	1	0	1
Caynarachi	1	0	1
Iquitos	1	0	1
La Banda De Shilcayo	1	0	1
La Victoria	1	0	1
Neshuya	1	0	1
Polvora	1	0	1
San Jose De Sisa	1	0	1
San Martin De Porres	0	1	1
Santa Lucia	1	0	1
Sullana	1	0	1
Uchiza	1	0	1
Importados	32	2	34
Total	372	114	486

Fuente: Notiweb sistema de notificación semanal. Elaborado. Dirección Ejecutiva de Epidemiología - 2025

Mapa de riesgo por casos de Dengue, DIRESA Huánuco 2025. SE 01 – 31

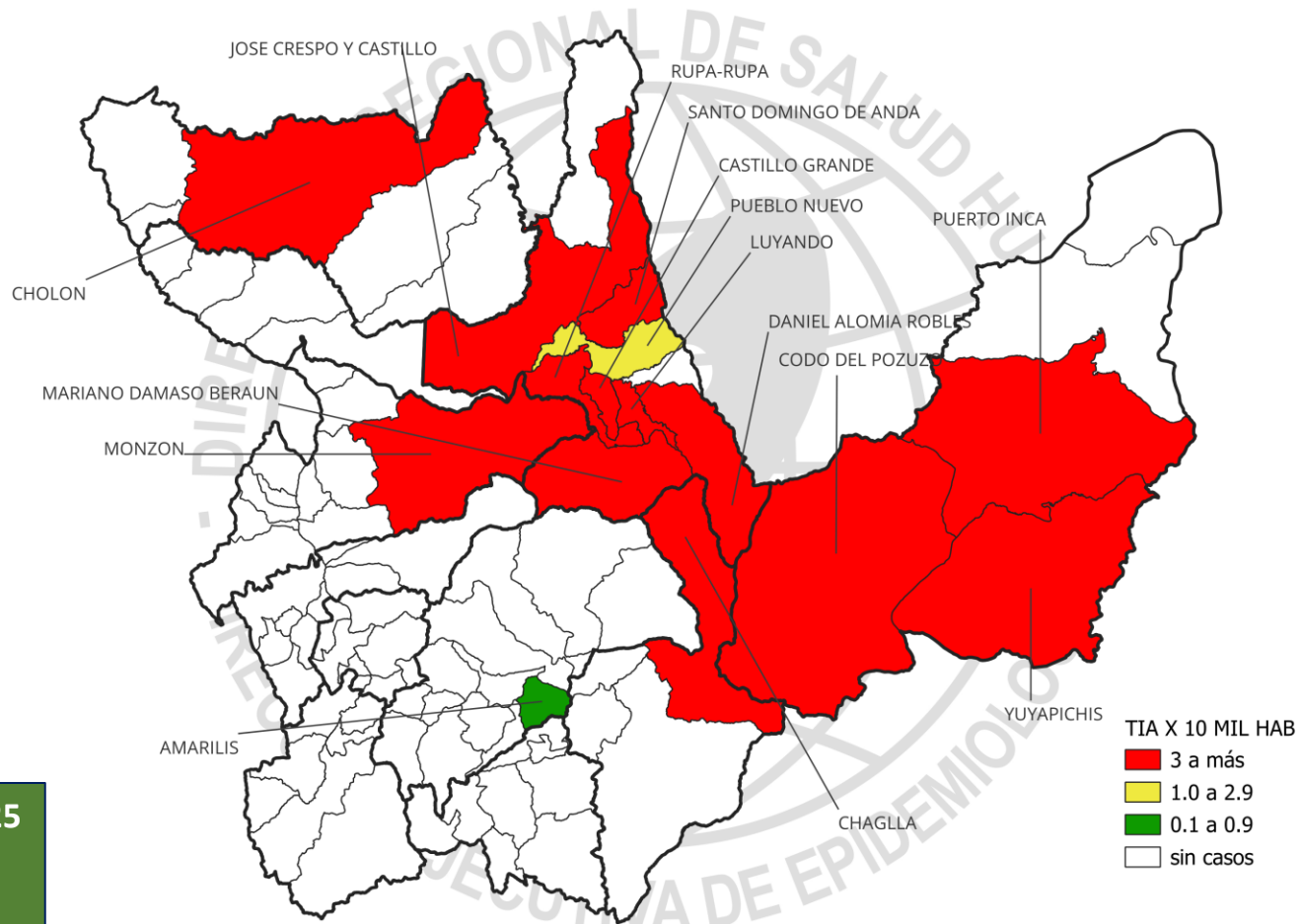

Serotipos 2025

DEN1
DEN2
DEN3

Casos de Dengue (C y P) y tendencia por distritos de ocurrencia

DIRESA HUANUCO. SE 01 – 31, 2025

Distritos/Semanas	Acumulado SE 1 - 16	17	18	19	20	21	22	23	24	25	26	27	28	29	30	31	Total	Tendencia
Rupa-Rupa	76	12	9	11	10	9	6	8	4	10	10	13	31	22	24	13	268	
Mariano D. Beraun	5	0	2	3	0	1	0	2	1	0	7	2	4	5	1	0	33	
Codo Del Pozuzo	30	0	0	0	0	0	0	0	0	0	0	0	0	0	0	0	30	
Monzon	20	0	0	0	0	0	0	0	0	0	0	1	0	1	0	0	22	
Castillo Grande	5	0	0	0	0	0	0	2	1	0	0	0	5	2	1	5	21	
Puerto Inca	15	0	0	0	0	0	0	0	0	0	0	0	3	0	0	2	20	
Yuyapichis	12	0	0	0	0	0	0	0	0	0	0	0	1	2	0	0	15	
Luyando	1	0	0	0	0	0	0	0	0	0	0	3	0	3	3	2	12	
Jose C. Y Castillo	3	0	0	0	1	0	0	0	0	0	0	0	3	0	2	0	9	
Amarilis	1	0	1	0	1	5	0	0	0	0	0	0	0	0	0	0	8	
Daniel A. Robles	1	0	1	0	0	0	0	0	0	0	0	1	1	0	1	0	5	
Cholon	0	0	0	0	0	0	0	0	0	0	0	0	2	1	0	0	3	
Chaglla	3	0	0	0	0	0	0	0	0	0	0	0	0	0	0	0	3	
S.D. De Anda	1	0	0	0	0	0	0	0	0	0	0	0	0	0	0	0	1	
Pueblo Nuevo	1	0	0	0	0	0	0	0	0	0	0	0	0	0	0	0	1	
San Buenaventura	0	0	0	0	0	0	0	0	0	0	0	0	0	0	1	0	1	
Total	174	12	13	14	12	15	6	12	6	10	17	20	50	36	33	22	452	

Casos de dengue, según presencia clínica y cursos de vida

DIRESA HUANUCO. SE 01 – 31, 2025

Curso de Vida	Dengue con señales de alarma		Dengue Grave		Dengue sin señales de alarma		Total	%	TIA x 10 000 Hab.
	C	P	C	P	C	P			
Niño 0 - 11 años	15	2	0	0	47	31	95	21,0	5,6
Adolescente 12 - 17 años	10	0	0	0	43	18	71	15,7	8,0
Jovén 18 - 29 años	17	0	0	0	59	15	91	20,1	6,0
Adulto 30 - 59 años	24	2	0	0	104	33	163	36,1	6,2
Adulto Mayor 60 a más	3	0	0	0	18	11	32	7,1	4,6
Total	69	4	0	0	271	108	452	100,0	5,8

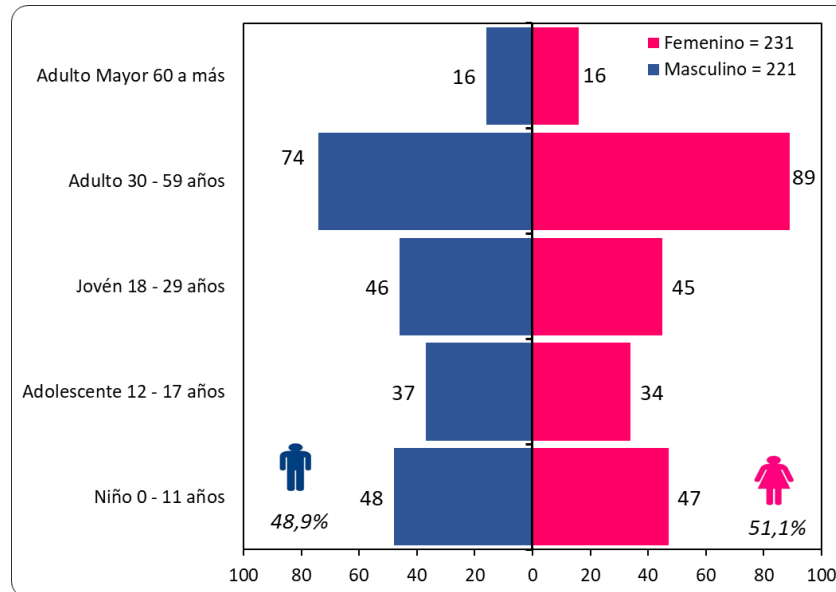

**Tendencia de Lesiones causado por
Accidentes de Transito, según los años
DIRESA HUANUCO. 2020 - 2025, SE 01 - 31**

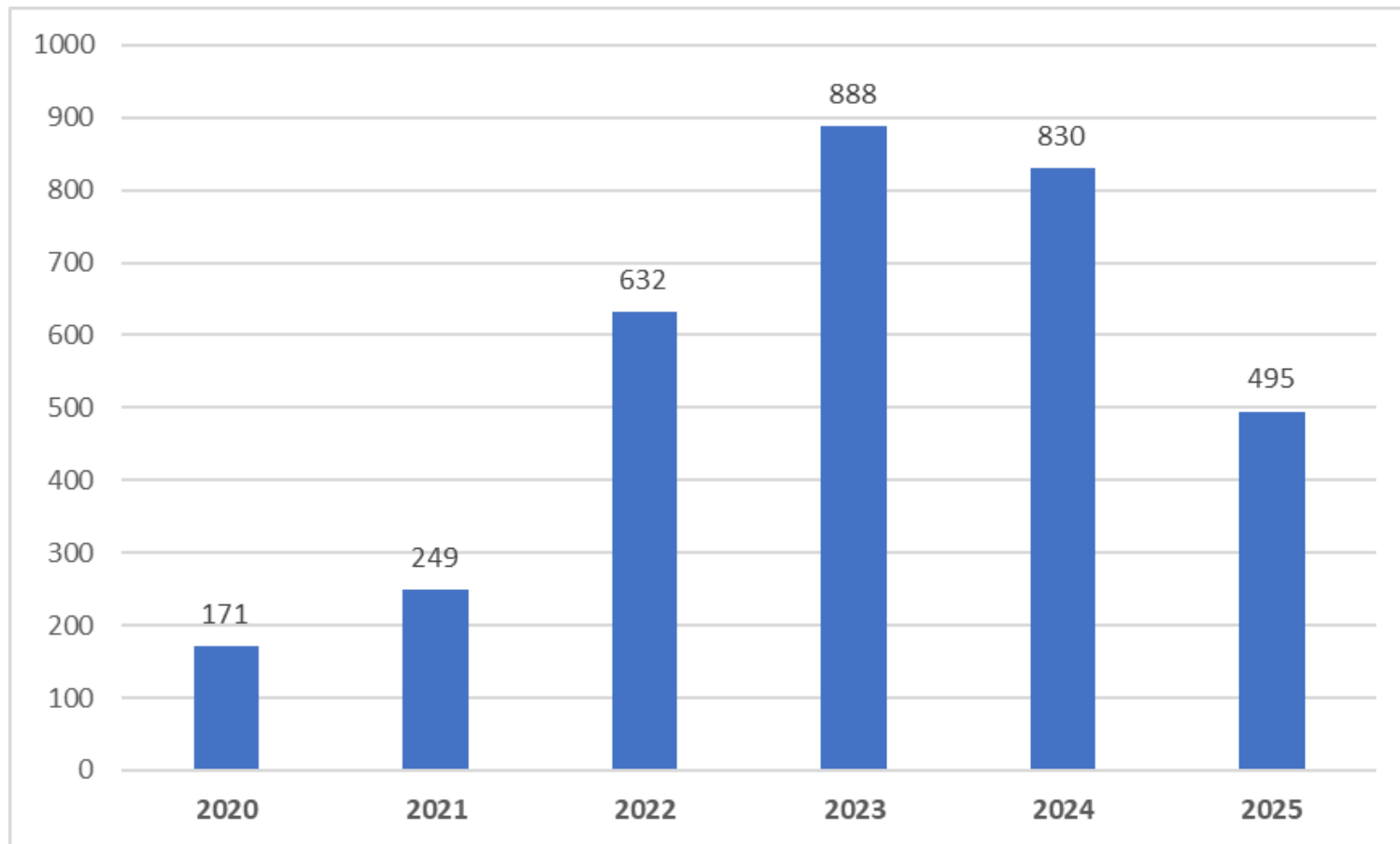

Casos de Lesiones por accidentes de tránsito, según el distrito de accidente y sexo DIRESA HUANUCO. SE 01 – 31, 2025

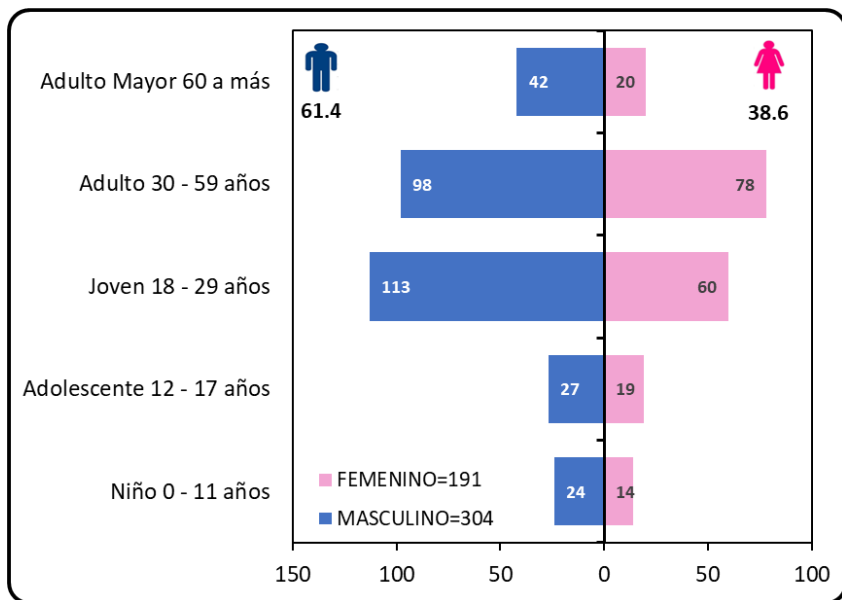

* 2 Casos confirmados importados

Distrito	N° Lesionados	TIA
Chavinillo	11	30.3
San Rafael	22	23.4
Rupa Rupa	128	22.7
Daniel Alomia Robles	17	22.3
Baños	2	19.9
Castillo Grande	26	19.5
Mariano Damaso Beraun	21	18.9
Luyando	16	16.6
Huánuco	109	12.0
Yarumayo	2	9.3
Chavin de Pariarca	3	9.0
Cayna	2	8.5
Huacar	6	8.4
Pueblo Nuevo	3	7.8
Chinchao	12	7.7
Churubamba	14	7.5
Quisqui	3	7.4
Ambo	15	6.6
Tomaykichua	2	6.4
Monzón	6	5.7
La Morada	2	5.5
Molino	5	5.1
Jose Crespo y Castillo	11	4.9
Santa Rosa de Alto Yanajanca	1	3.8
Llata	4	3.0
Pillcomarca	15	2.8
Hermilio Valdizán	1	2.8
San Pedro de Chaulán	1	2.6
San Pablo de Pillao	2	2.5
Amarilis	20	2.3
Santa Maria del Valle	5	2.3
Aparicio Pomares	1	2.1
Tournavista	1	1.6
Cholon	1	1.6
Codo del Pozuzo	1	1.3
Panao	2	1.2
Umari	1	1.1
Huacrachuco	1	0.7

Tendencia de casos diagnosticados con Cáncer, según los años

DIRESA HUANUCO. 2014 – 2025, SE 01 - 31

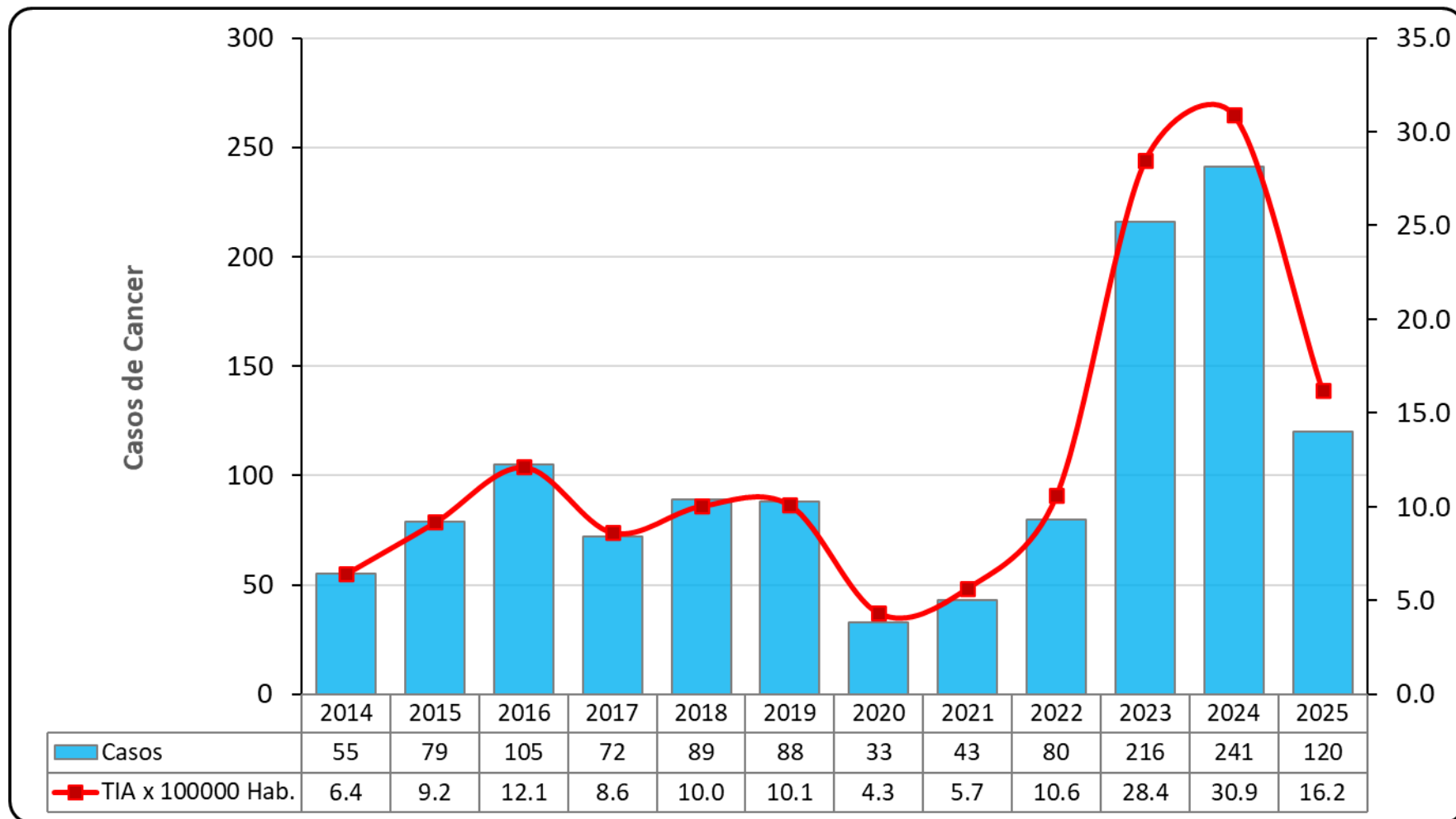

**Tendencia de defunciones con diagnostico por
Cáncer, según los años
DIRESA HUANUCO. 2014 - 2025, SE 01 - 31**

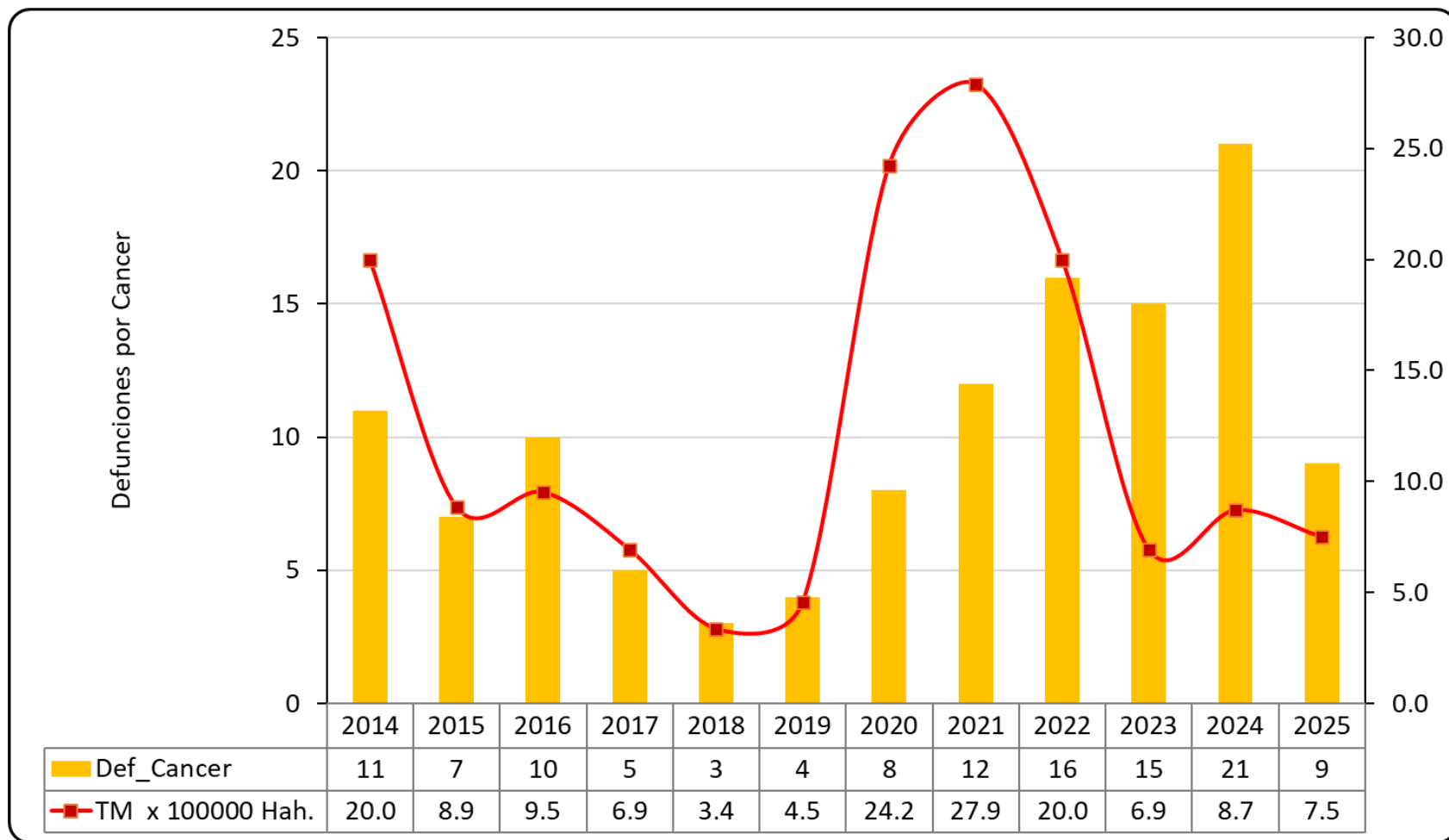

Tendencia de casos diagnosticados con Diabetes, según los años

DIRESA HUANUCO. 2017 – 2025. SE 01 – 31

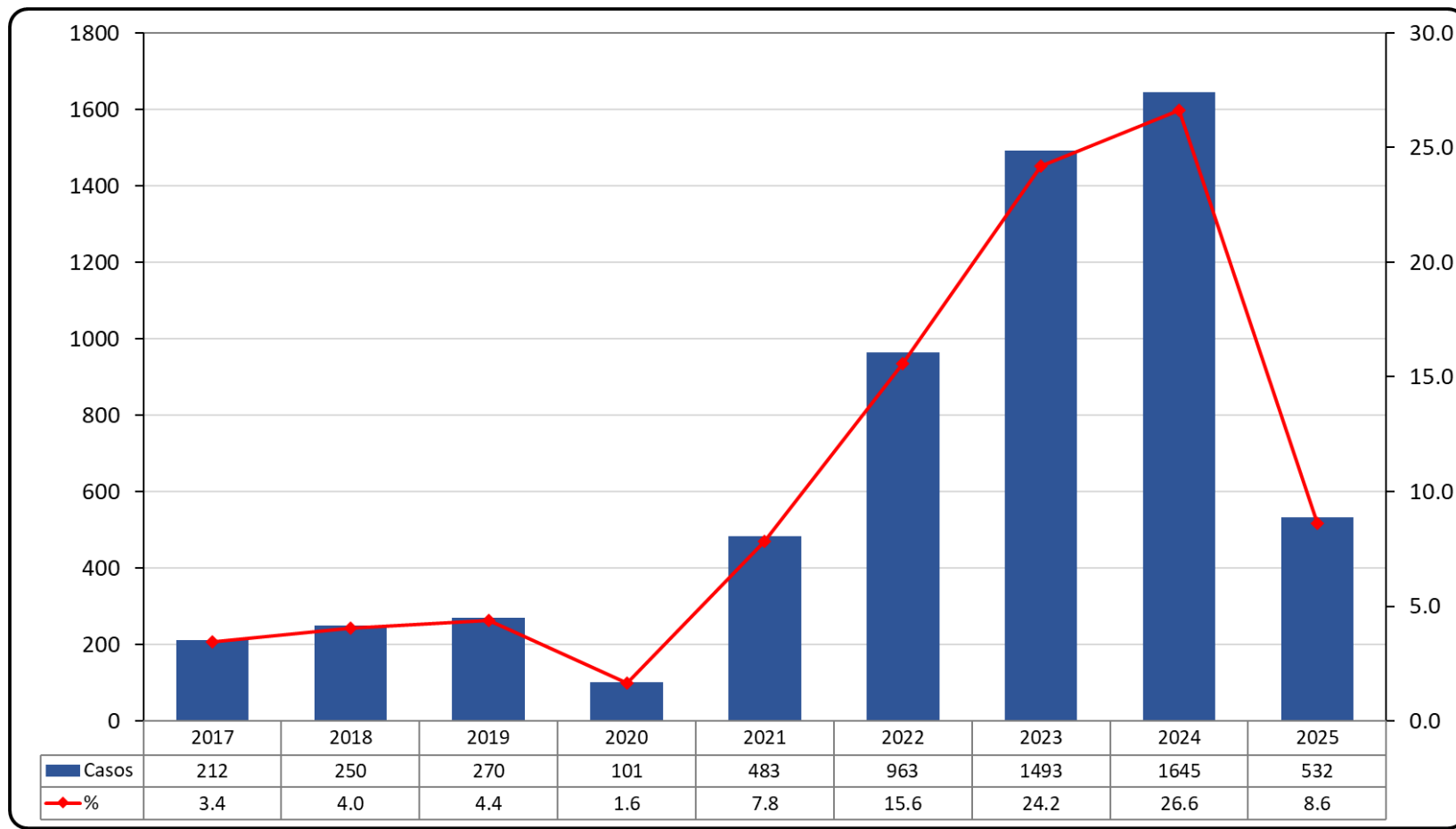

Casos con Diabetes, según provincia, año y sexo

DIRESA HUANUCO. SE 01 – 31, 2015 - 2025

Ubigeo	Provincias	2015 - 2024			2025			Total		
		M	F	%	M	F	%	M	F	%
1001	Huánuco	1202	2121	57.6	122	239	67.9	1324	2360	58.5
1002	Ambo	94	222	5.5	6	11	3.2	100	233	5.3
1003	Dos de Mayo	22	77	1.7	0	10	1.9	22	87	1.7
1004	Huacaybamba	10	19	0.5	0	3	0.6	10	22	0.5
1005	Huamalies	46	106	2.6	3	7	1.9	49	113	2.6
1006	Leoncio Prado	436	912	23.4	30	54	15.8	466	966	22.7
1007	Marañón	10	11	0.4	0	0	0.0	10	11	0.3
1008	Pachitea	13	79	1.6	0	3	0.6	13	82	1.5
1009	Puerto Inca	84	191	4.8	12	25	7.0	96	216	5.0
1010	Lauricocha	7	23	0.5	0	1	0.2	7	24	0.5
1011	Yarowilca	7	12	0.3	1	2	0.6	8	14	0.3
	Otros	27	38	1.1	2	1	0.6	29	39	1.1
1000	Región Huánuco	1958	3811	100.0	176	356	100.0	2134	4167	100.0

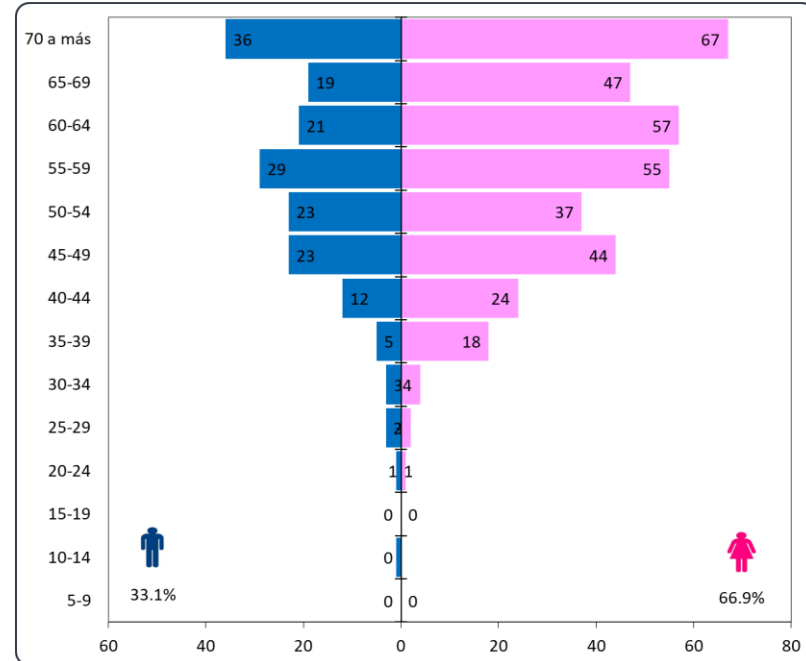



<https://www.dge.gob.pe/portal/>
<https://webepi.diresahuanuco.gob.pe/>
<https://webepi.diresahuanuco.gob.pe/SalaSituacional>
<https://webepi.diresahuanuco.gob.pe/BoletinEpidemiologico>

Gracias...