



PERÚ

Ministerio de Salud

Dirección Regional de Salud Tumbes

Dirección Ejecutiva de Epidemiología



Sala Situacional Daños Trazadores Departamento Tumbes

S.E.30 2025



CASOS CONFIRMADOS DE MALARIA POR SEXO

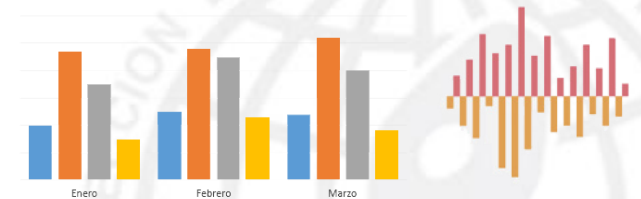
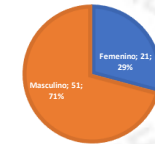

La sala de situación de salud de Daños Trazadores en Temporada de Lluvias es un producto de la Dirección Ejecutiva de Epidemiología de la Dirección Regional de Salud Tumbes. Se autoriza su uso total o parcial siempre y cuando se citen expresamente las fuentes de información de este producto.

Del 20 al 26 julio 2025

epitumbes@dge.gob.pe / www.diresatumbes.gob.pe

DIRECCIÓN EJECUTIVA
EPIDEMIOLOGÍA



Dengue - 2025

Departamento Tumbes – SE 30

Canal endémico de los casos de dengue – Departamento Tumbes – SE 01-30/2025

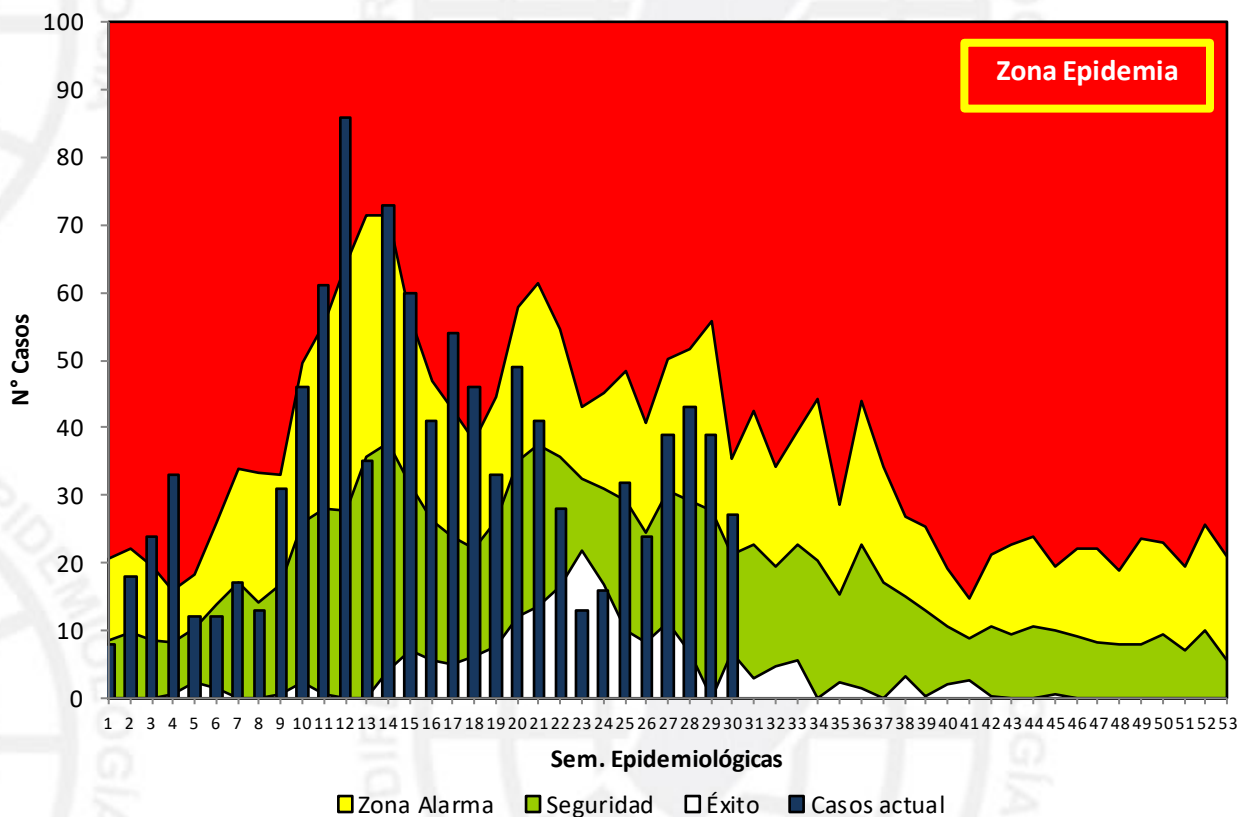

TIPO_DX	Semana Epidemiológica																														Total
	1	2	3	4	5	6	7	8	9	10	11	12	13	14	15	16	17	18	19	20	21	22	23	24	25	26	27	28	29	30	
Confirmados	8	18	24	33	12	11	16	13	31	43	60	83	33	70	53	36	45	44	28	42	39	9	7	9	7	5	8	10	4	1	802
Probables	0	0	0	0	0	1	1	0	0	3	1	3	2	3	7	5	9	2	5	7	2	19	6	7	25	19	31	33	35	26	252
Total	8	18	24	33	12	12	17	13	31	46	61	86	35	73	60	41	54	46	33	49	41	28	13	16	32	24	39	43	39	27	1054
Variación % semanal		125,00	33,33	37,50	-63,64	0,00	41,67	-23,53	138,46	48,39	32,61	40,98	-59,30	108,57	-17,81	-31,67	31,71	-14,81	-28,26	48,48	-16,33	-31,71	-53,57	23,08	100,00	-25,00	62,50	10,26	-9,30		

* No debe considerarse en análisis, debido a su variabilidad

Dengue - 2025

Departamento Tumbes – SE 01-30

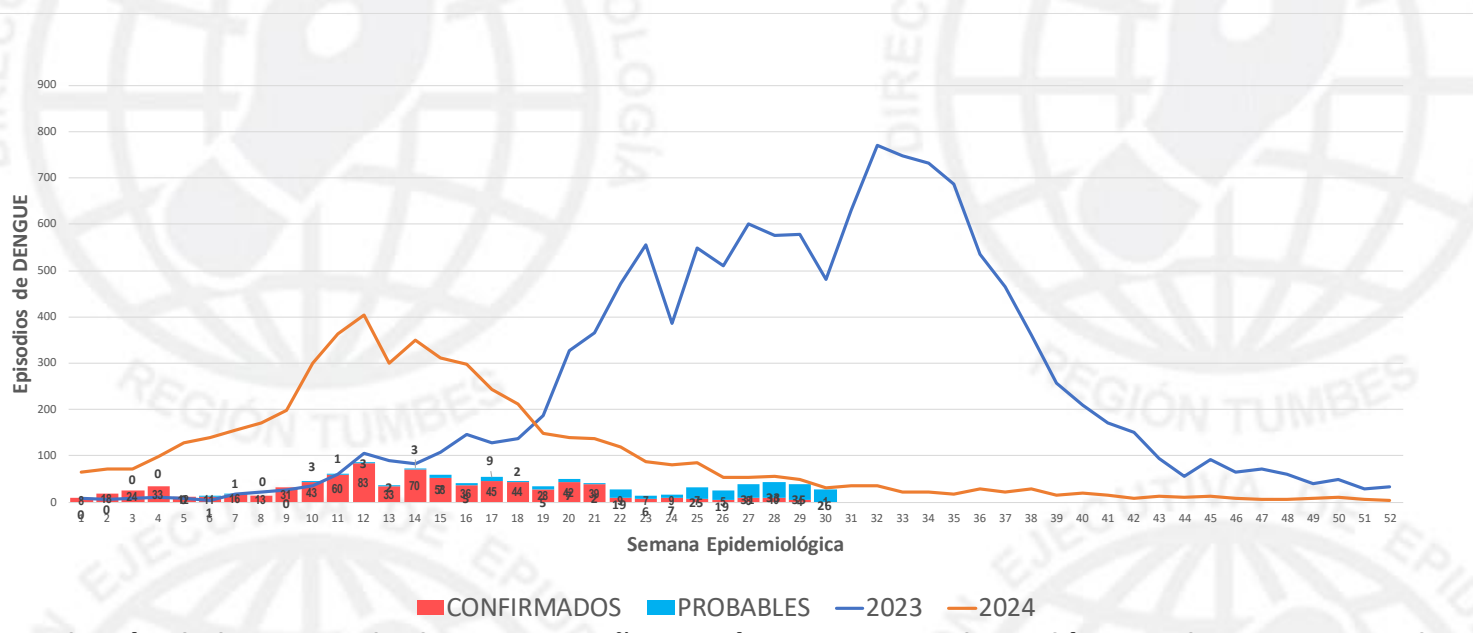

Evolución de los casos de dengue por años según semana epidemiológica – departamento de Tumbes, años 2022 – 2025*

Clasificación de los casos de dengue, departamento de Tumbes, SE 01-30/2025

Dengue	Confirmado	Probable	casos
sin signos de alarma	770	239	1009
con signos de alarma	31	13	44
grave	1	0	1
Defunción	0	0	0
Departamento de Tumbes	802	252	1054

Clasificación de los casos de dengue, departamento de Tumbes, SE 30/2025

Dengue	Confirmados	Probables	casos
sin signos de alarma	1	27	28
con signos de alarma	0	0	0
grave	0	0	0
Defunción	0	0	0
Departamento de Tumbes	1	27	28

Casos y Tasa de incidencia acumulada de dengue por distritos, Departamento Tumbes, SE 01-30/2025

DISTRITOS	Conf.	Prob.	Total	TIA X 100mil hab.
TUMBES	440	148	588	645,49
CORRALES	79	48	127	528,84
ZARUMILLA	8	7	15	44,34
ZORRITOS	44	16	60	300,66
SAN JACINTO	15	14	29	288,36
LA CRUZ	6	4	10	80,34
PAMPAS DE HOSPITAL	70	2	72	829,68
PAPAYAL	17	6	23	196,48
AGUAS VERDES	7	1	8	29,77
SAN JUAN DE LA VIRGEN	101	4	105	1641,91
CANOAS DE PUNTA SAL	8	0	8	79,10
MATAPALO	6	2	8	107,05
CASITAS	1	1	2	31,21
Total	802	253	1055	

Hospitalizados por virus de dengue por distritos y semana epidemiológica, Departamento Tumbes, SE 01-30/2025

Distrito	semana epidemiológica																														Total	
	1	2	3	4	5	6	7	8	9	10	11	12	13	14	15	16	17	18	19	20	21	22	23	24	25	26	27	28	29	30		
Corrales	0	0	0	0	1	0	1	0	0	1	0	0	0	1	0	0	0	0	0	1	0	0	0	0	0	0	0	0	0	0	0	5
Tumbes	2	2	1	3	5	5	4	8	5	10	7	9	12	10	19	14	10	5	5	3	3	7	5	4	6	1	2	4	2	2	175	
Zarumilla	1	0	2	0	0	1	0	1	0	0	0	0	0	0	0	0	0	0	1	1	0	0	1	0	0	0	0	1	0	9		
Total	3	2	3	3	6	6	5	9	5	11	7	9	12	11	19	14	10	5	5	5	4	7	5	5	6	1	2	4	3	2	189	

(*) Hasta la SE30
 Fuente: Dirección Ejecutiva de Epidemiología – Tumbes/Notiweb-CDC/MINSA

Dengue - 2025

Departamento Tumbes – SE 01-30

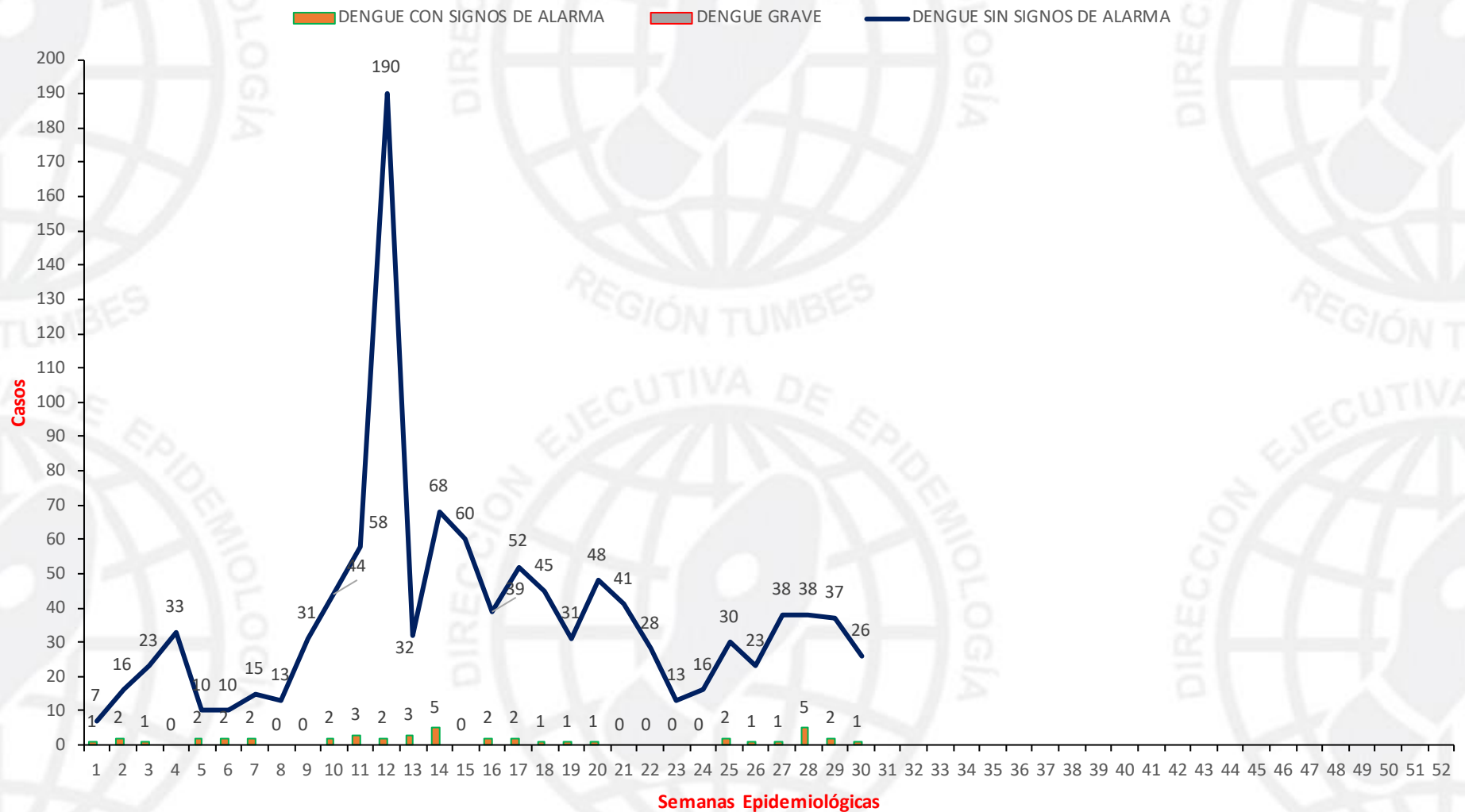

Casos de dengue según clasificación y semana epidemiológica – Departamento Tumbes – SE 01-30/2025

(*) Hasta la SE30
 Fuente: Dirección Ejecutiva de Epidemiología – Tumbes/Notiweb-CDC/MINSA

Fiebre chikungunya - 2025

Departamento Tumbes – SE 01-30

Análisis comparativo de los casos de chikungunya según semana epidemiológica – departamento de Tumbes, años 2023 – 2024

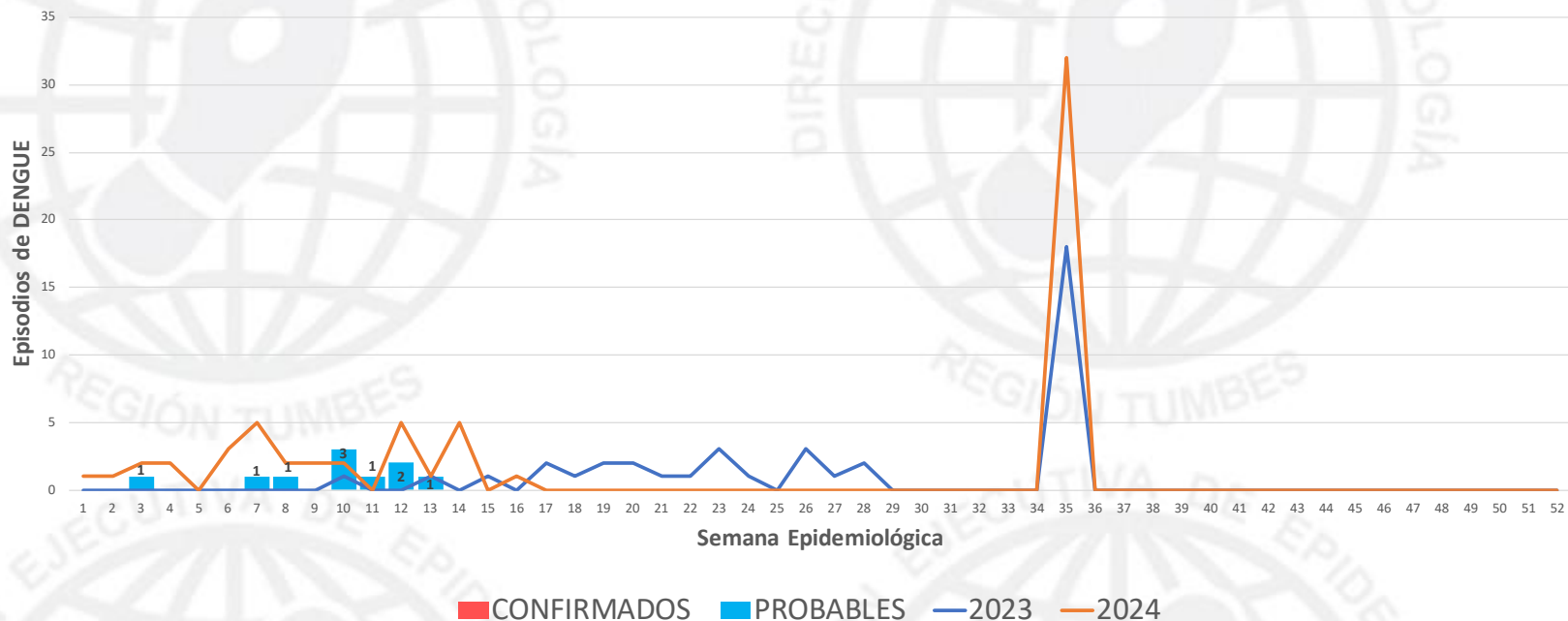

Casos de chikungunya según clasificación, Departamento Tumbes 2025 (SE01-30)

CHIKUNGUNYA	Conf.	Prob.	TOTAL
Fiebre de chikungunya	0	10	10
Fiebre de chikungunya grave	0	0	0
REGION TUMBES	0	10	10

Casos de chikungunya según distrito, Departamento Tumbes 2025 (SE01-30)

DISTRITOS	Conf.	Prob.	Total	TIA X 100mil hab.
Tumbes	0	9	9	9,88
Corrales	0	0	0	0,00
Zarumilla	0	0	0	0,00
Zorritos	0	1	1	5,01
San Jacinto	0	0	0	0,00
La Cruz	0	0	0	0,00
Pampas De Hospital	0	0	0	0,00
Papayal	0	0	0	0,00
Aguas Verdes	0	0	0	0,00
San Juan De La Virgen	0	0	0	0,00
Canoas De Punta Sal	0	0	0	0,00
Matapalo	0	0	0	0,00
Casitas	0	0	0	0,00
Total	0	10	10	

(*) Hasta la SE30

Fuente: Dirección Ejecutiva de Epidemiología – Tumbes/Notiweb-CDC/MINSA

Leptospirosis - 2025

Departamento Tumbes – SE 01-30

Casos de leptospirosis, Departamento Tumbes, 2022-2025 (SE 30)

Tipo de diagnóstico	AÑOS			
	2022	2023	2024	2025
Confirmados	183	128	185	10
Probables	230	450	164	248
Total	413	578	349	258

Casos de leptospirosis por distritos, Departamento Tumbes, SE 01-30/2025

Distritos	Confirmado	Probable	Total
Tumbes	6	132	138
Corrales	1	41	42
Zarumilla	0	19	19
San Juan de la Virgen	0	13	13
Zorritos	1	10	11
San Jacinto	0	10	10
La Cruz	1	6	7
Pampas de dHospital	0	7	7
Papayal	0	4	4
Aguas Verdes	1	3	4
Canoas de Punta Sal	0	2	2
Matapalo	0	1	1
Total	10	248	258

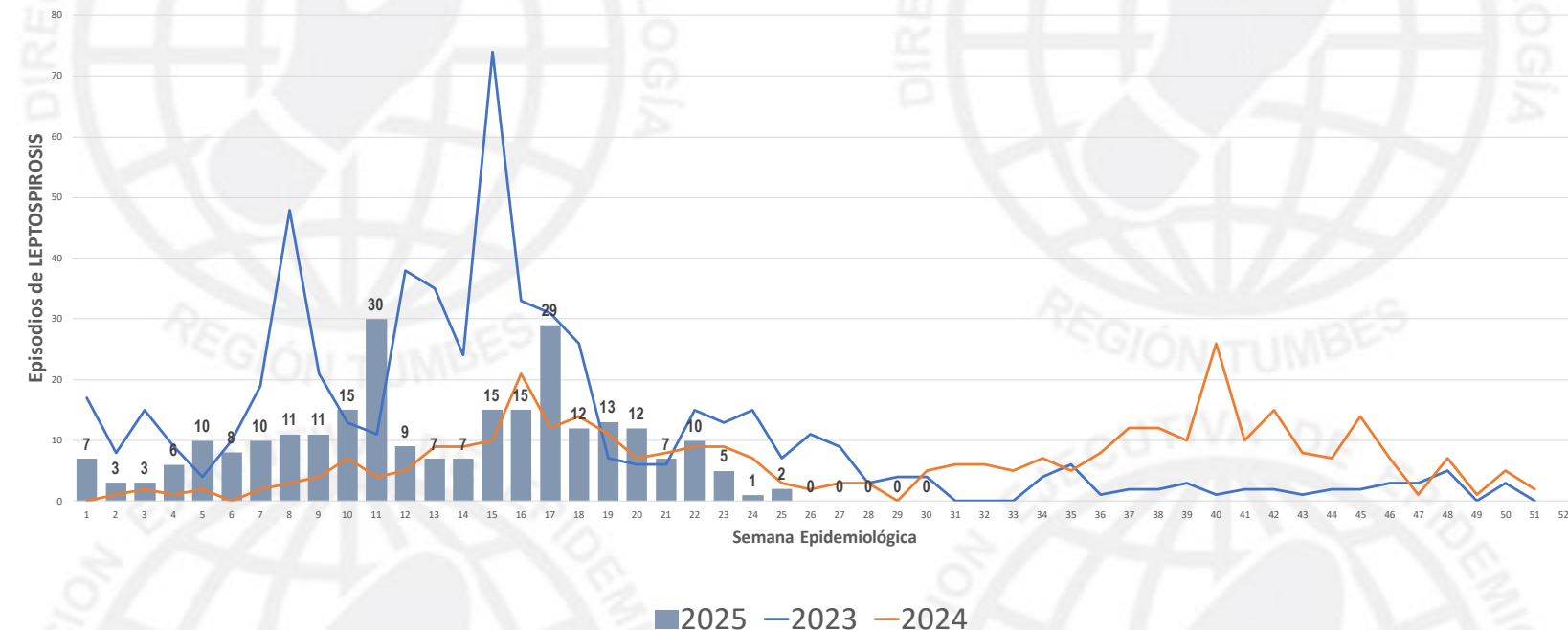

Casos de leptospirosis según semana epidemiológica – departamento de Tumbes, años 2023 – 2025*

Casos, incidencia acumulada y defunciones por leptospirosis, Departamento Tumbes, SE 01-30/2025

AÑO	2020*	2021*	2022*	2023*	2024*	2025*
N° de Casos	93	59	199	532	168	258
Diferencia respecto al año anterior (%)	0	-36,56	237,29	167,34	-68,42	53,57
IA x 100 Mil Hab.	41,05	23,01	76,67	202,19	63,19	95,90
Defunciones	0	0	0	0	0	0

(*) Hasta la SE30

Fuente: Dirección Ejecutiva de Epidemiología – Tumbes/Notiweb-CDC/MINSA

IRAS - 2025

Departamento Tumbes – SE 01-30

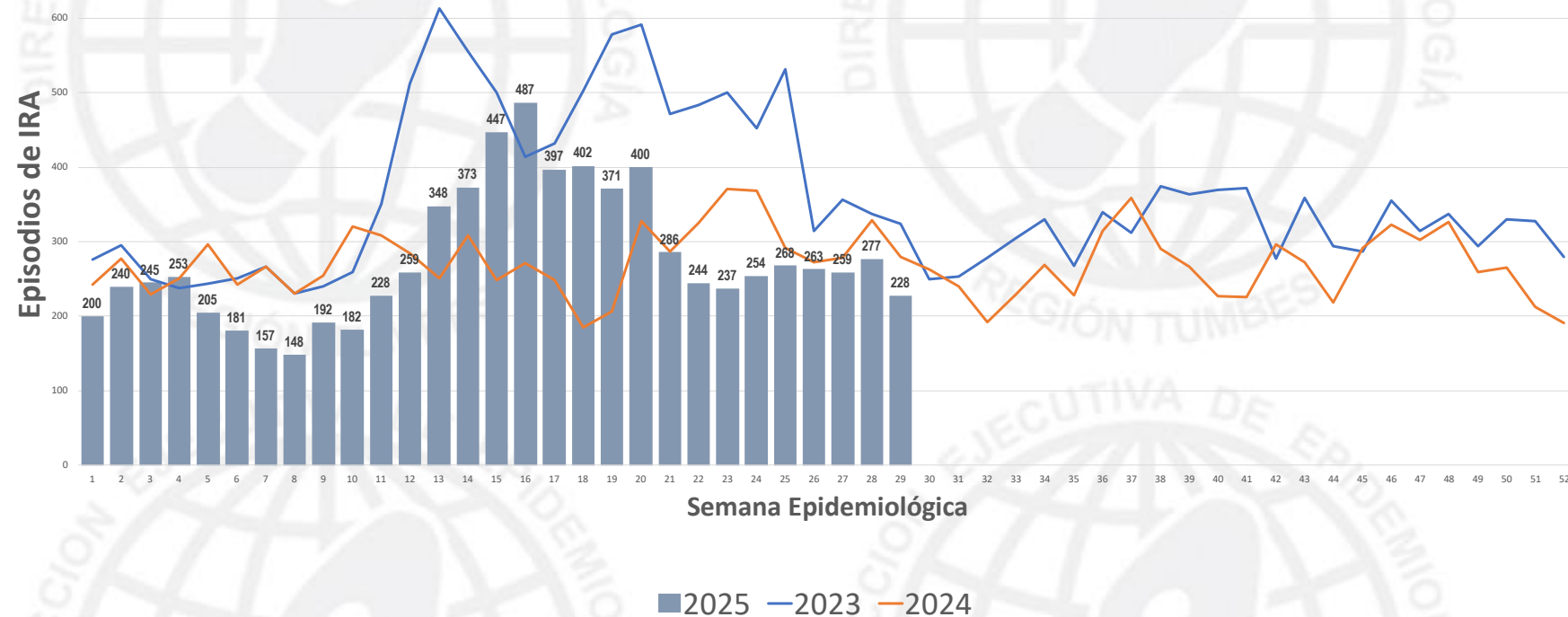

IRAS por años según semana epidemiológica – departamento de Tumbes, años 2023 – 2025*

Casos y Tasa de incidencia acumulada de IRAS, Departamento Tumbes SE 01-30/2025

Distritos	Casos	TIA x 10 mil hab.
Aguas Verdes	647	3570,64
Canoas de Punta Sal	411	5922,19
Casitas	146	9864,86
Corrales	615	2932,76
La Cruz	228	2941,94
Matapalo	226	4798,30
Pampas De Hospital	425	6767,52
Papayal	414	5974,03
San Jacinto	518	7920,49
San Juan De La Virgen	394	9924,43
Tumbes	2911	3131,12
Zarumilla	642	2824,46
Zorritos	698	6445,06
Total	8275	3936,35

Casos de IRAS según tipo de IRA por SE , Departamento Tumbes, SE 01-30/2025

DIAGNOSTICO	N° CASOS/SEMANA																														TOTAL
	1	2	3	4	5	6	7	8	9	10	11	12	13	14	15	16	17	18	19	20	21	22	23	24	25	26	27	28	29	30	
Suma de IRA	200	240	245	253	205	181	157	148	192	182	228	259	348	373	447	487	397	402	371	400	286	244	237	254	268	263	259	277	228	244	8275
Suma de NEUMONIA	2	2	3	4	4	0	3	2	2	5	4	8	6	9	4	2	10	4	3	5	4	1	3	3	5	6	0	2	1	1	108
Suma de NEUMONIA_GRAVE	3	0	3	2	1	0	1	1	1	0	3	3	4	5	2	5	0	4	1	2	2	0	2	2	3	1	0	0	0	51	
Suma de SOB	9	12	5	15	7	14	4	9	7	8	16	21	7	18	23	35	18	13	29	21	25	26	9	15	18	17	11	17	8	8	445
TOTAL	214	254	256	274	217	195	165	160	202	195	251	291	365	405	476	529	425	423	404	428	317	271	251	274	294	287	270	296	237	253	8879

(*) Hasta la SE30
 Fuente: Dirección Ejecutiva de Epidemiología – Tumbes/Notiweb-CDC/MINSA

Influenza AH1N1 - 2025

Departamento Tumbes – SE 01-30

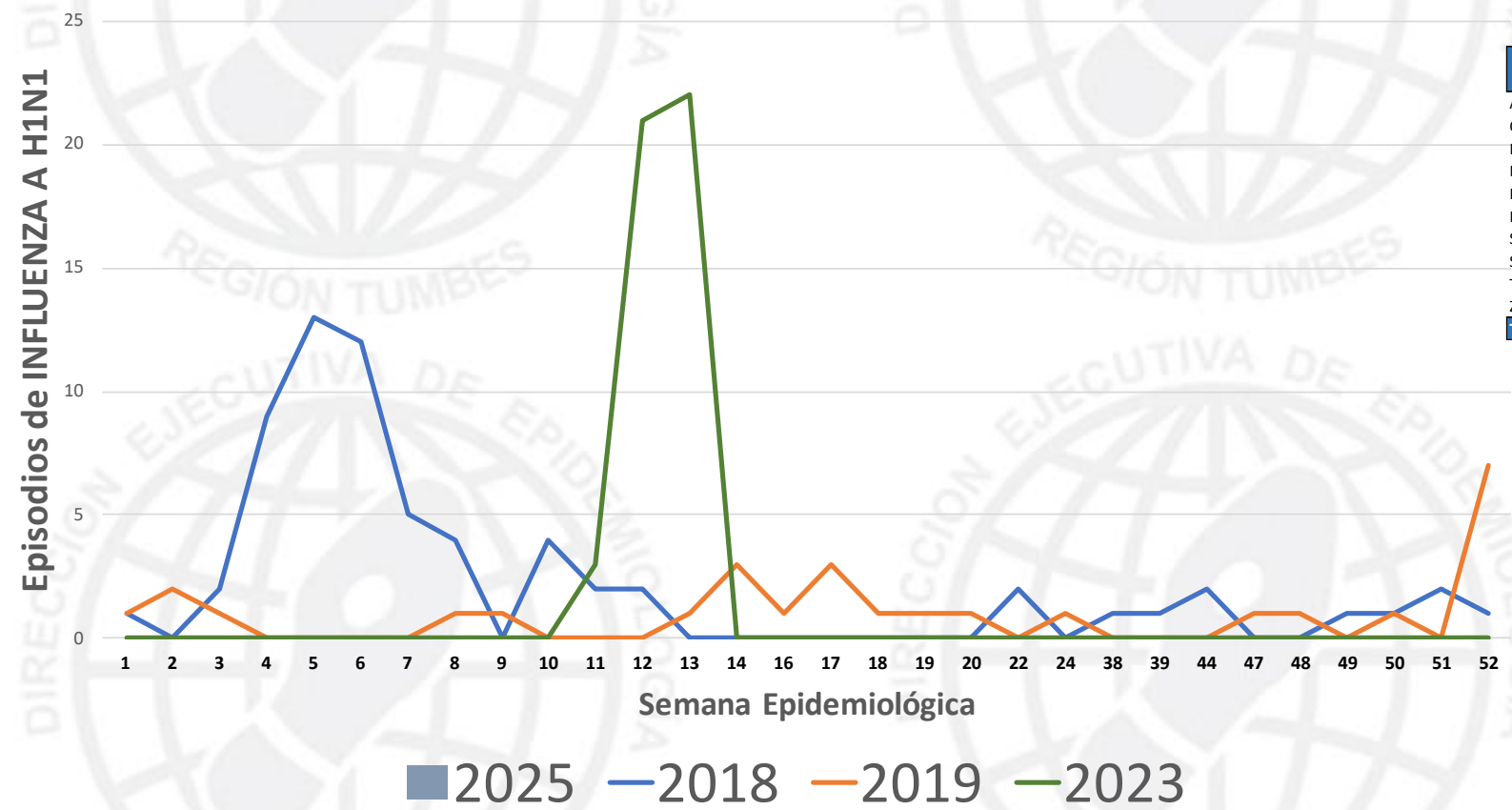

Casos de Influenza AH1N1 por distritos, Departamento Tumbes 2018-2025 (a la SE 30)

DISTRITO	AÑOS								Total
	2018	2019	2020	2021	2022	2023	2024	2025	
Aguas Verdes	3	0	0	0	0	0	0	0	3
Corrales	1	0	0	0	0	14	0	0	15
La Cruz	1	0	0	0	0	1	0	0	2
Matapalo	1	0	0	0	0	0	0	0	1
Pampas De Hospital	0	0	0	0	0	1	0	0	1
Papayal	2	1	0	0	0	0	0	0	3
San Jacinto	1	0	0	0	0	1	0	0	2
San Juan De La Virgen	0	0	1	0	0	0	0	0	1
Tumbes	23	8	2	0	0	28	0	0	61
Zarumilla	33	19	5	0	0	1	0	0	58
Total	65	28	8	0	0	46	0	0	147

Casos de Influenza AH1N1, Departamento Tumbes 2018-2025 (a la SE 30)

(*) Hasta la SE30
 Fuente: Dirección Ejecutiva de Epidemiología – Tumbes/Notiweb-CDC/MINSA

EDAS - 2025

Departamento Tumbes – SE 01-30

Casos de EDAS según grupo de edad, Departamento Tumbes, SE 01-30/2025

EDAS POR GRUPO ETAREO	N°CASOS/SEMANA																														TOTAL
	1	2	3	4	5	6	7	8	9	10	11	12	13	14	15	16	17	18	19	20	21	22	23	24	25	26	27	28	29	30	
Menor de 1 año	5	12	7	20	15	16	16	16	15	16	17	23	21	27	20	19	10	14	9	16	12	13	6	10	16	16	17	16	15	9	444
De 1 a 4 años	20	28	31	53	61	46	39	37	41	49	67	67	92	49	65	33	53	41	43	28	31	21	25	34	41	35	40	33	40	14	1257
Mayores de 5 años	68	110	133	134	157	154	121	123	90	172	187	172	188	158	155	106	132	107	117	90	89	83	74	70	84	83	125	83	99	61	3525
TOTAL	93	150	171	207	233	216	176	176	146	237	271	262	301	234	240	158	195	162	169	134	132	117	105	114	141	134	182	132	154	84	5226

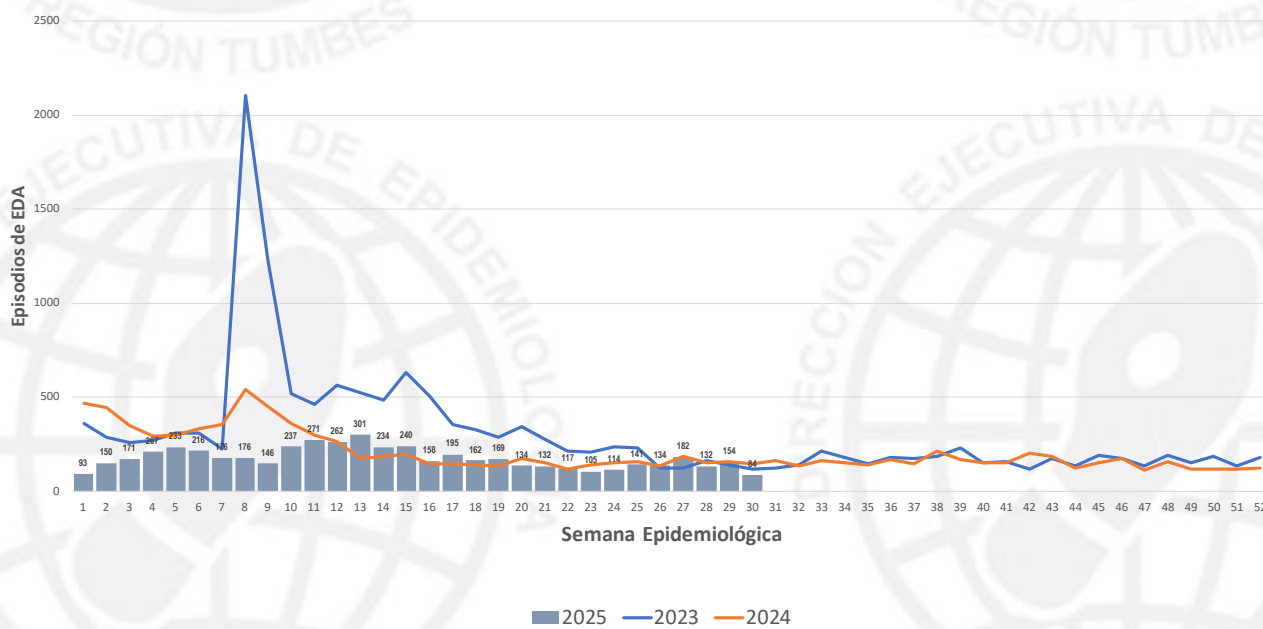

Evolución de casos de EDAS, Departamento Tumbes, 2023-2025*

Casos, incidencia acumulada y defunciones por EDAS, Departamento Tumbes, SE 01-30/2025

AÑOS	2020*	2021*	2022*	2023*	2024*	2025*
Episodios	2550	1687	4270	12159	7214	5226
IA x 10 Mil Hab.	112,55	65,79	164,52	462,10	271,36	194,25
Defunciones	0	0	0	0	1	0
POB	226571,48	256423	259548	263123	265844	269039

(* Hasta la SE30)

Fuente: Dirección Ejecutiva de Epidemiología – Tumbes/Notiweb-CDC/MINSA