



PERÚ

Ministerio de Educación

PRONABEC



Todo lo que quieres que sepas

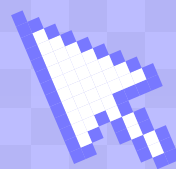

sobre

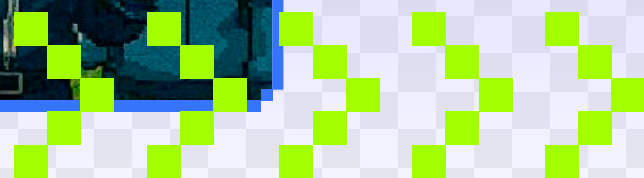
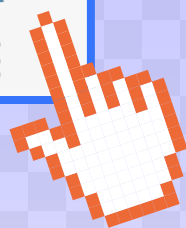
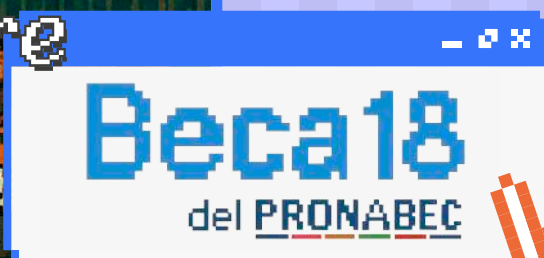



¿Qué es Beca 18?

Beca 18 es un concurso del Pronabec que otorga becas integrales para que jóvenes con alto rendimiento académico y en situación de pobreza o vulnerabilidad puedan estudiar una carrera profesional en universidades, institutos o escuelas superiores públicas o privadas del país.

En esta convocatoria podrás postular a una de las 10 modalidades, según tu perfil.

¡Descubre cuál es la tuya!

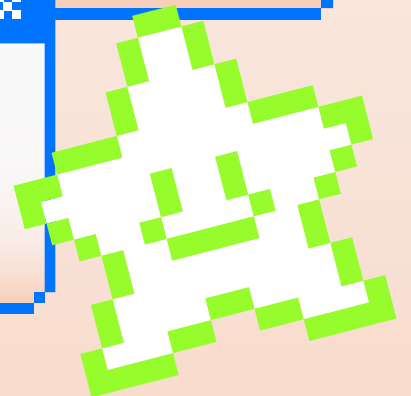



Sobrino:

¡Tío, ayuda!

¿Sabes cuándo se lanza la convocatoria de Beca 18? Quiero inscribirme al concurso.

Tío Pronabec:

¡Hola, sobrino! Atento, aquí te dejo las fechas referenciales de la Etapa de Preselección:

>> 5 de setiembre

Lanzamiento de Beca 18.

>> 8 de setiembre

Publicación de la lista de Instituciones de Educación Superior (IES), sedes y carreras elegibles del concurso.

>> 15 de setiembre

Publicación de las IES priorizadas con beneficios extra.

>> Del 8 de setiembre al 5 de octubre

¡Inicia la inscripción a Beca 18! Tienes 28 días para hacerlo de manera virtual.

>> 16 de noviembre

Examen Nacional de Preselección (ENP).

>> 22 de diciembre

Publicación de los resultados de la fase de Preselección.

Sobrino:

¡Gracias, tío!

Tendré todo listo para una inscripción exitosa.



Cronograma por etapas



Etapa de Preselección		
Fases Y Actividades	Fecha inicio	Fecha fin
Fase de inscripción para la Preselección	08/09/2025	05/10/2025 Hasta 23:59:59 horas
Fase de Validación de la inscripción para la Preselección	09/09/2025	30/10/2025
Publicación de la Resolución Jefatural que aprueba resultados de la Fase de Validación de la inscripción para la Preselección	04/11/2025	
Examen Nacional de Preselección	16/11/2025	
Fase de Asignación de Puntajes y Preselección	09/12/2025	19/12/2025
Publicación de la Resolución Jefatural que aprueba la Lista de Preseleccionados	22/12/2025	

Etapa de Selección		
Primer momento		
Fases Y Actividades	Fecha inicio	Fecha fin
Fase de Postulación para la Selección	23/12/2025	17/02/2026 Hasta 23:59:59 horas
Fase de Validación y Subsanación de la Postulación para la Selección		
Subsanación de la postulación	23/01/2026	24/02/2026
Validación de la postulación	23/01/2026	03/03/2026
Fase de Asignación de Puntajes y Selección	04/03/2026	12/03/2026
Publicación de Resolución Jefatural que aprueba la Lista de Seleccionados	13/03/2026	
Fase de Aceptación de la Beca	13/03/2026	20/03/2026
Publicación de la Resolución Jefatural que aprueba Lista de Becarios	A partir del 16/03/2026	

Segundo momento		
Fases Y Actividades	Fecha inicio	Fecha fin
Fase de Postulación para la Selección	16/03/2026	07/05/2026 Hasta 23:59:59 horas
Fase de Validación y Subsanación de la Postulación para la Selección		
Subsanación de la postulación	13/04/2026	15/05/2026
Validación de la postulación	13/04/2026	22/05/2026
Fase de Asignación de Puntajes y Selección	25/05/2026	02/06/2026
Publicación de Resolución Jefatural que aprueba la Lista de Seleccionados	03/06/2026	
Fase de Aceptación de la Beca	03/06/2026	10/06/2026
Publicación de la Resolución Jefatural que aprueba Lista de Becarios	A partir del 08/06/2026	

Modalidades

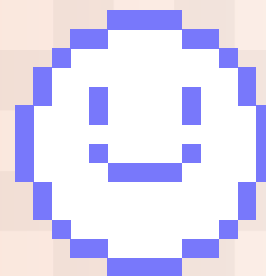

Ordinaria



VRAEM

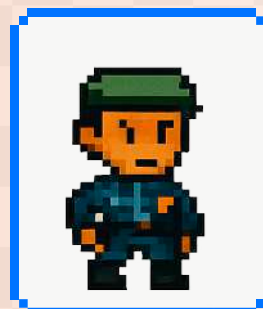

Fuerzas Armadas



Huallaga



Protección

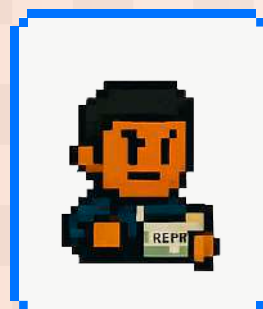

Repared

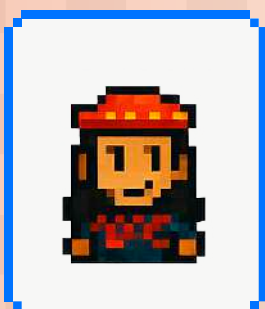

**Educación Intercultural
Bilingüe**



**Comunidad Nativa
Amazónica**

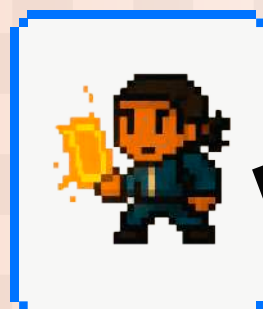

**Población
Afroperuana**



**Hijos de
docentes**

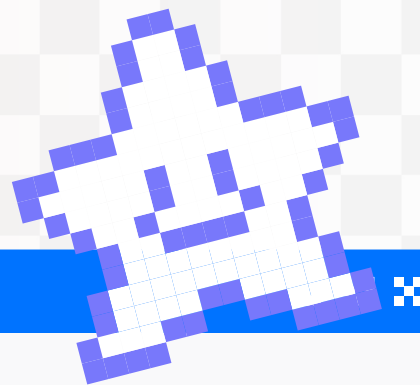

Posibles becas otorgadas en el primer y segundo momento*

1° momento (50%)			2° momento (50%)			Total
Modalidad	Tipo de IES		Modalidad	Tipo de IES		
	Universidades y EES Pedagógico	Institutos y EES Tecnológicas		Universidades y EES Pedagógico	Institutos y EES Tecnológicas	
Ordinaria	6075	825	Ordinaria	6075	825	13 800
Protección	60	15	Protección	60	15	150
CNA	400	175	CNA	400	175	1 150
PA	120	80	PA	120	80	400
EIB	100	0	EIB	100	0	200
FF. AA.	120	80	FF. AA.	120	80	400
Huallaga	250	60	Huallaga	250	60	620
Repared	900	200	Repared	900	200	2 200
Uraem	280	60	Uraem	280	60	680
BEAHD	180	20	BEAHD	180	20	400
Total	8485	1515	Total	8485	1515	20 000
	10 000			10 000		



*Sujeto a la aprobación de la Ley de Presupuesto 2026, en noviembre del 2025.



Beneficiarios

Examen
de admisión

Nivelación
académica

Matrícula
y pensión

Idioma
inglés

Alimentación
y alojamiento

Materiales
y útiles

Transporte local e
interprovincial



Modalidad

Ordinaria

¿Tienes buenas notas y escasos recursos económicos?

Esta modalidad está dirigida a estudiantes que cursen el último año de secundaria o que hayan egresado del colegio, con alto rendimiento académico y que, según el Sisfoh, estén clasificados como pobres o pobres extremos.

Requisitos

- >> Tener nacionalidad peruana.
- >> Tener menos de 22 años.
- >> Pertenecer al tercio superior en los dos últimos años concluidos de secundaria.
- >> Estar clasificado como pobre o pobre extremo.
- >> No haber cursado estudios superiores.

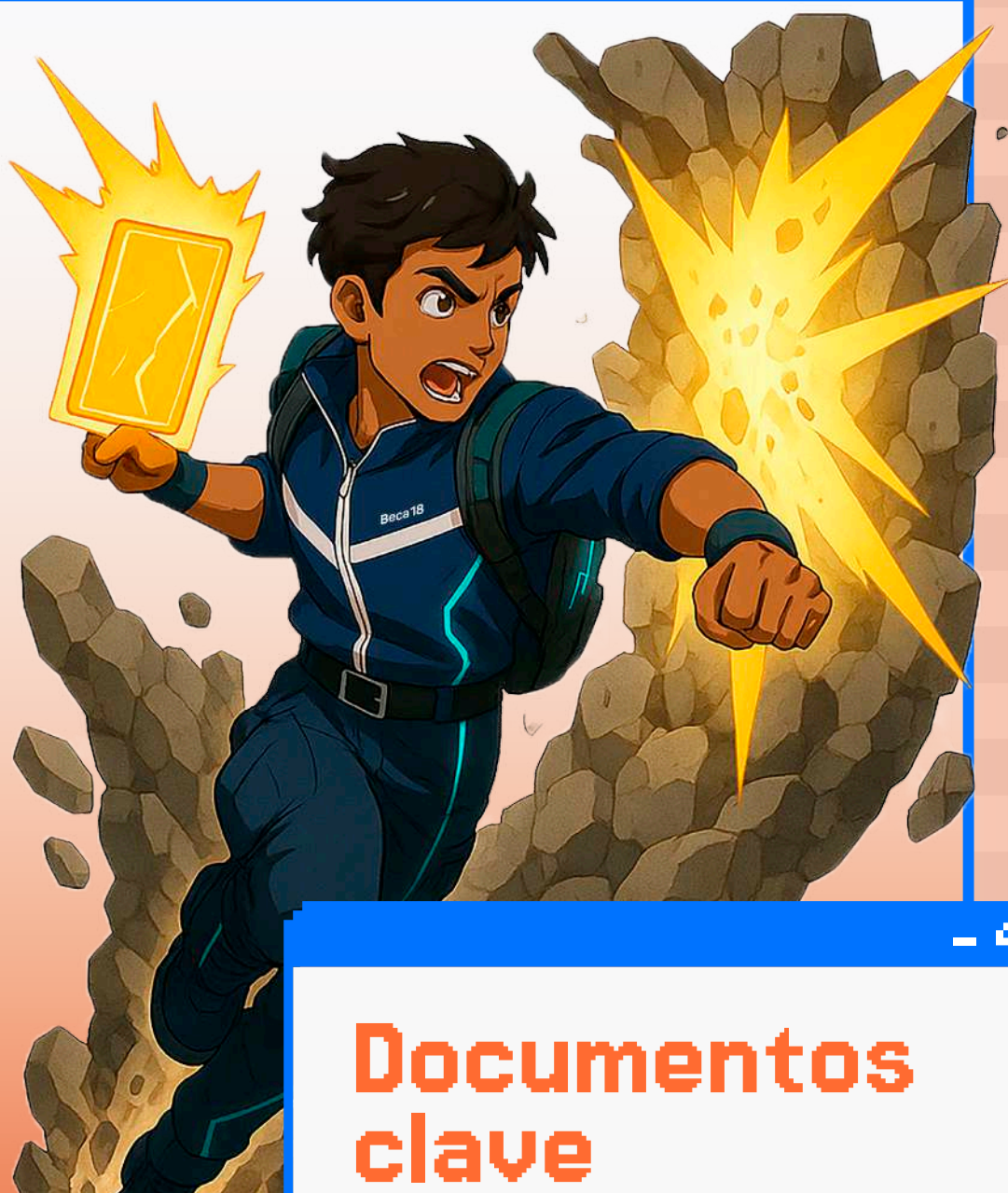

Documentos clave

Si ya terminaste el colegio y vas a postular en la modalidad Ordinaria de Beca 18-2026, recuerda que debes haber egresado de la secundaria, como máximo, en los tres años anteriores a la publicación de las bases.

- Certificado Oficial de Estudios digital (puedes solicitarlo en: certificado.minedu.gob.pe), Certificado Oficial de Estudios físico (escaneado) o Constancia de Logros de Aprendizaje (puedes solicitarla en: constancia.minedu.gob.pe/request).
- Acreditar condición socioeconómica de pobreza o pobreza extrema, según el Sisfoh.



Modalidad

VRAEM

¿A quién va dirigida?

Estudiantes que cursen el último año de secundaria o que hayan egresado del colegio, y que estudiaron en zonas del Valle de los ríos Apurímac, Ene y Mantaro (VRAEM), con buen rendimiento académico. Accederás a una educación superior que transformará tu futuro.

Requisitos

- Tener nacionalidad peruana.
- Tener menos de 22 años.
- Pertener al tercio superior en los dos últimos años concluidos de secundaria.
- Haber estudiado en un colegio ubicado en una zona que forme parte del VRAEM.
- No haber cursado estudios superiores.

Documentos clave

- >> Certificado Oficial de Estudios digital (puedes solicitarlo en: certificado.minedu.gob.pe), Certificado Oficial de Estudios físico (escaneado) o Constancia de Logros de Aprendizaje (puedes solicitarla en: constancia.minedu.gob.pe/request).
- >> Código modular del colegio donde cursaste la educación básica (los dos últimos años de secundaria si ya egresaste, o los tres últimos si estás en tu último año).





Modalidad

Protección

¿Creciste en la orfandad?

Si cursas el último año de secundaria o ya culminaste el colegio, y fuiste parte del sistema de protección estatal, declarando una situación de desprotección familiar, abandono o riesgo de desprotección familiar vigente, esta beca puede darte acceso a estudios superiores gratuitos. ¡Ninguna situación define lo que puedes lograr!

Requisitos

- Tener nacionalidad peruana.
- Tener menos de 22 años.
- Buen rendimiento académico (mínimo medio superior en los dos últimos años concluidos de la secundaria).
- Documento de protección del MIMP o Poder Judicial.
- No haber cursado estudios superiores.



Documentos clave

- Certificado Oficial de Estudios digital (puedes solicitarlo en: certificado.minedu.gob.pe), Certificado Oficial de Estudios físico (escaneado) o Constancia de Logros de Aprendizaje (puedes solicitarla en: constancia.minedu.gob.pe/request).
- Oficio o resolución emitida por el MIMP o juzgado de familia.

Modalidad

Comunidad Nativa Amazónica

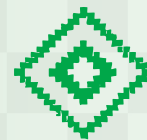

La Amazonía también sueña con estudiar.

Si perteneces a una comunidad nativa amazónica y cursas el último año de secundaria o ya culminaste el colegio con buen rendimiento, esta beca puede ayudarte a continuar tus estudios sin preocuparte por los gastos.

Requisitos

- Tener nacionalidad peruana.
- Sin límite de edad.
- Buen rendimiento académico (mínimo medio superior en los dos últimos años concluidos de la secundaria).
- Constancia firmada por el jefe o apu de la comunidad que debe ser reconocida por el Ministerio de Cultura, Sunarp, entre otros.
- No haber cursado estudios superiores.

Documentos clave

- Certificado Oficial de Estudios digital (puedes solicitarlo en: certificado.minedu.gob.pe), Certificado Oficial de Estudios físico (escaneado) o Constancia de Logros de Aprendizaje (puedes solicitarla en: constancia.minedu.gob.pe/request).
- Constancia de pertenencia a una comunidad nativa amazónica con firma manuscrita o huella dactilar, en caso de no saber firmar o estar impedido, y sello del representante de la comunidad o del representante de alguna organización o federación indígena amazónica.

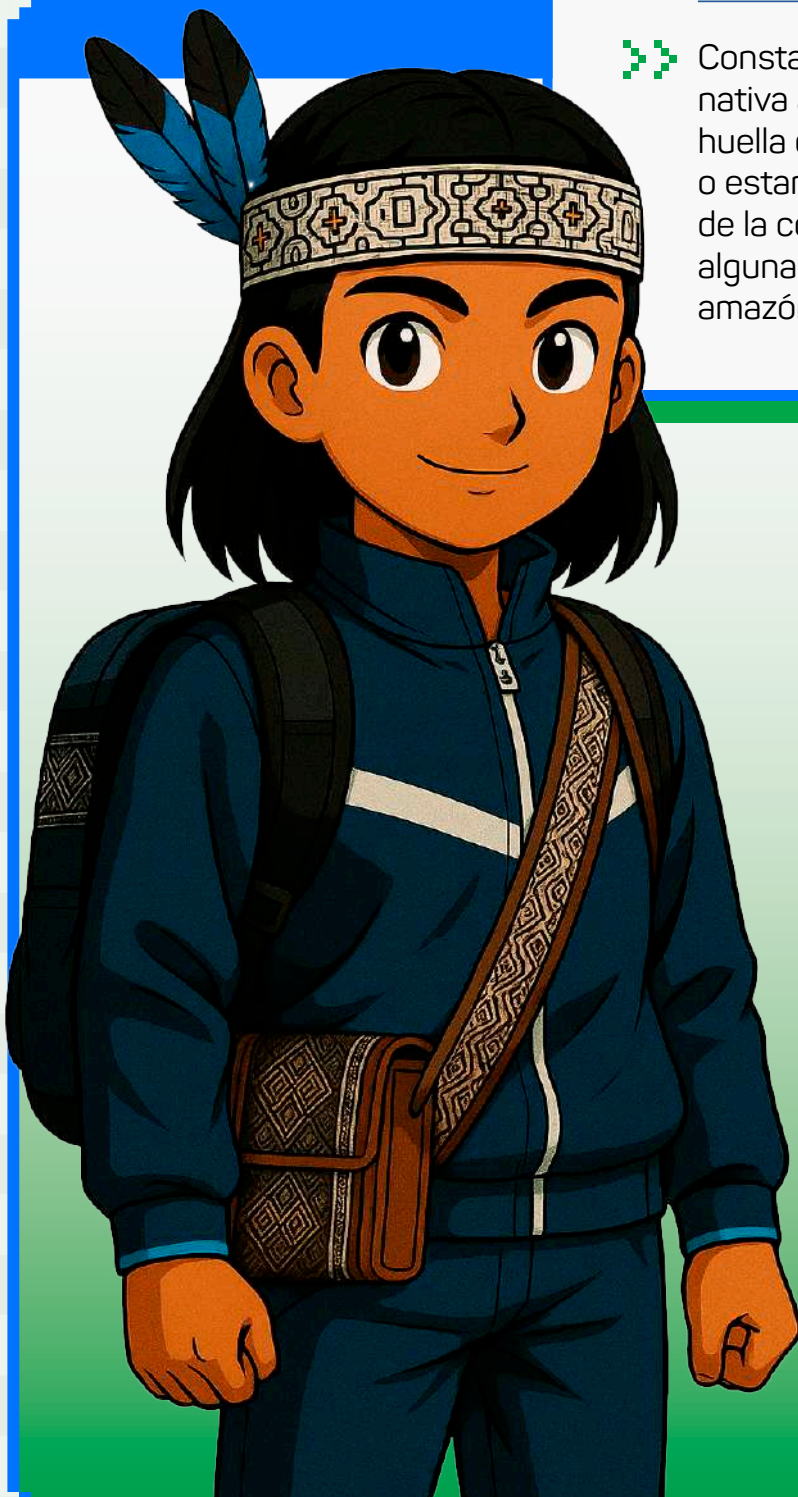

Modalidad

Población

Afroperuana

¿A quién va dirigida?

Si perteneces al pueblo afroperuano y cursas el último año de secundaria o ya culminaste el colegio con buen rendimiento académico, esta beca es tu oportunidad para estudiar una carrera con el respaldo del Pronabec.

Requisitos

- Tener nacionalidad peruana.
- Sin límite de edad.
- Buen rendimiento académico (mínimo medio superior en los dos últimos años concluidos de la secundaria).
- Constancia firmada por una organización afroperuana registrada en el Ministerio de Cultura.
- No haber cursado estudios superiores.



Documentos clave

- Certificado Oficial de Estudios digital (puedes solicitarlo en: certificado.minedu.gob.pe), Certificado Oficial de Estudios físico (escaneado) o Constancia de Logros de Aprendizaje (puedes solicitarla en: constancia.minedu.gob.pe/request).
- Constancia de pertenencia a población afroperuana con firma manuscrita o huella dactilar, en caso de no saber firmar o estar impedido, y sello del representante de una organización que forme parte del registro de organizaciones representativas afroperuanas del Ministerio de Cultura.



Modalidad

Fuerzas Armadas

**Primero serviste a tu país.
Ahora es tu turno.**

Si cursas el último año de secundaria o terminaste el colegio y eres licenciado del Servicio Militar Voluntario con buen rendimiento académico en el colegio, Beca 18 te da una nueva misión: estudiar una carrera con todos los gastos cubiertos.

Requisitos

- Tener nacionalidad peruana.
- Edad máxima: 30 años.
- Buen rendimiento académico (mínimo medio superior en los dos últimos años concluidos de la secundaria).
- Acreditar haber servido mínimo 12 meses.
- No haber cursado estudios superiores.

Documentos clave

- Certificado Oficial de Estudios digital (puedes solicitarlo en: certificado.minedu.gob.pe), Certificado Oficial de Estudios físico (escaneado) o Constancia de Logros de Aprendizaje (puedes solicitarla en: constancia.minedu.gob.pe/request).
- Presentar libreta del Servicio Militar Voluntario o de la Constancia de Servicio Militar Voluntario escaneado que acredite haber servido como mínimo 12 meses, contados hasta la fecha de publicación de las bases.

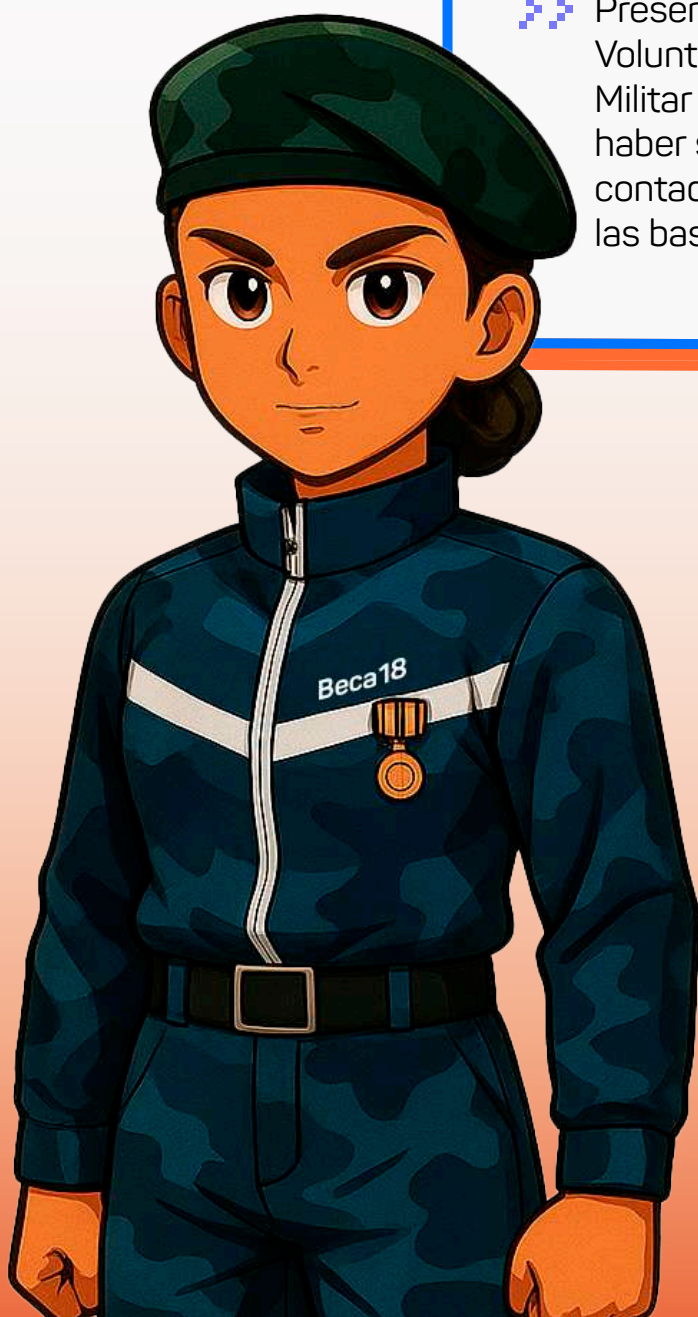



Modalidad

Huallaga

¿Estudiaste en el Huallaga y sueñas con seguir aprendiendo?

El siguiente paso está más cerca de lo que crees. Esta beca reconoce a estudiantes del último año de secundaria o egresados del colegio que residen en el Huallaga, y que se han esforzado en sus estudios para alcanzar el sueño de cursar una carrera.

Requisitos

- >> Tener nacionalidad peruana.
- >> Tener menos de 22 años.
- >> Pertenecer al tercio superior en los dos últimos años concluidos de secundaria.
- >> Haber estudiado en un colegio ubicado en una zona focalizada o de influencia del Huallaga.
- >> No haber cursado estudios superiores.

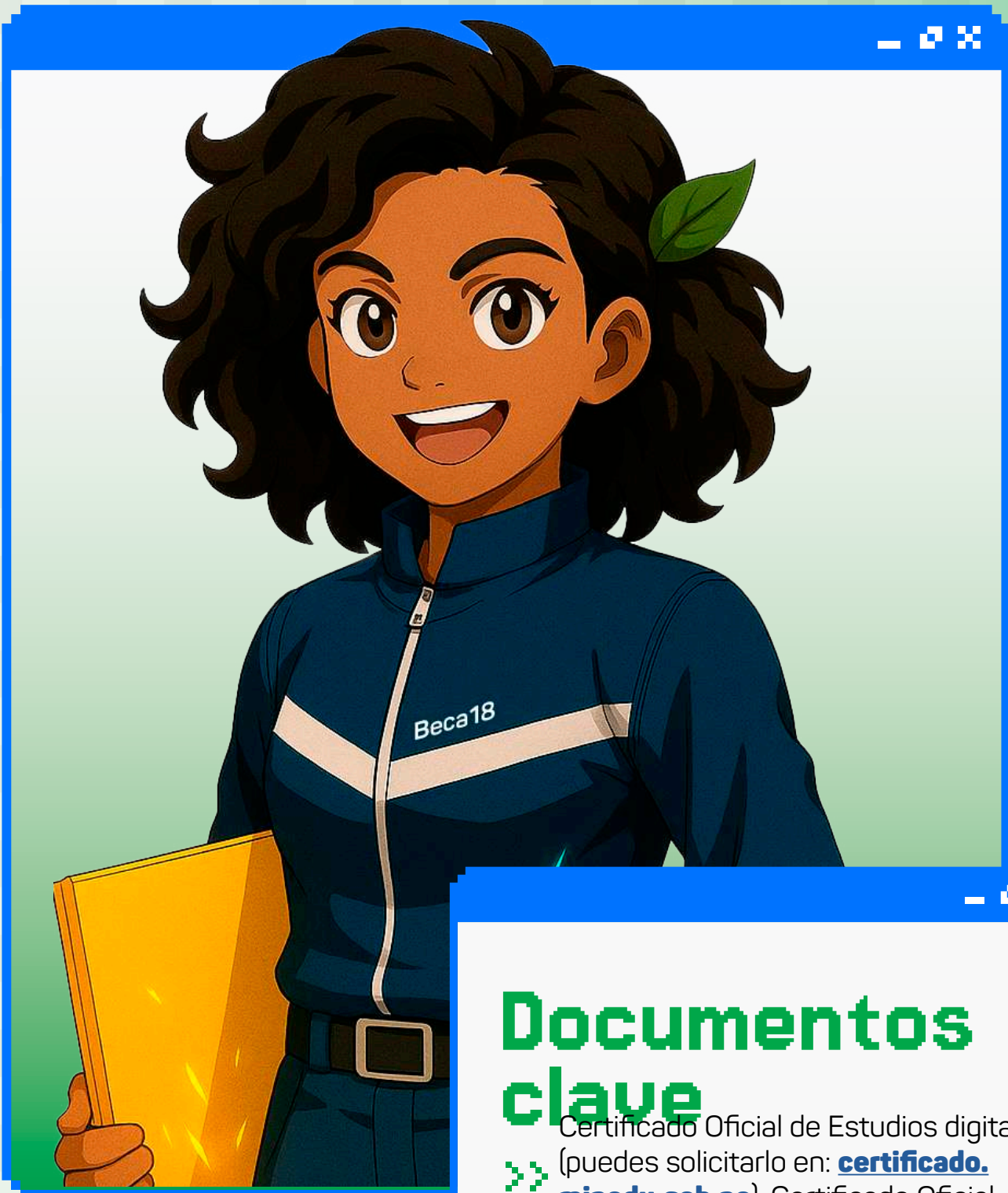

Documentos clave

➤ Certificado Oficial de Estudios digital (puedes solicitarlo en: certificado.minedu.gob.pe), Certificado Oficial de Estudios físico (escaneado) o Constancia de Logros de Aprendizaje (puedes solicitarla en: constancia.minedu.gob.pe/request).

➤ Código modular del colegio donde cursaste la educación básica (los dos últimos años de secundaria si ya egresaste, o los tres últimos si estás en tu último año).

Modalidad

Repared



¿A quién va dirigida?

Si estás en tu último año de secundaria o culminaste el colegio, y eres víctima o descendiente directo de víctimas de la violencia ocurrida en el país entre 1980 y 2000, esta modalidad de Beca 18 te da la oportunidad de estudiar una carrera con todos los gastos cubiertos.

Requisitos

- Tener nacionalidad peruana.
- Sin límite de edad.
- Nota mínima 12 en los dos últimos años concluidos de la secundaria.
- Estar inscrito en el Registro Único de Víctimas (RUV) o REBRED.
- No estar cursando estudios superiores.

Documentos clave

» Certificado Oficial de Estudios digital (puedes solicitarlo en: certificado.minedu.gob.pe), Certificado Oficial de Estudios físico (escaneado) o Constancia de Logros de Aprendizaje (puedes solicitarla en: constancia.minedu.gob.pe/request).

» Encontrarse en el Registro Único de Víctimas (RUV) o para los casos de transferencia del beneficio encontrarse en el Registro Especial de Beneficiarios de Reparaciones en Educación (Rebred).



Modalidad

Educación Intercultural Bilingüe



¿Quieres enseñar en tu lengua originaria?

Si cursas el último año de secundaria o ya culminaste el colegio, y dominas una lengua originaria con buen rendimiento académico, puedes estudiar Educación Intercultural Bilingüe y ayudar a preservar tu cultura enseñando desde tu identidad. Esta modalidad de Beca 18 es para ti.

Requisitos

- Tener nacionalidad peruana.
- Sin límite de edad.
- Buen rendimiento académico (mínimo medio superior en los dos últimos años concluidos de la secundaria).
- Acreditar dominio de una lengua nativa.
- No haber cursado estudios superiores.

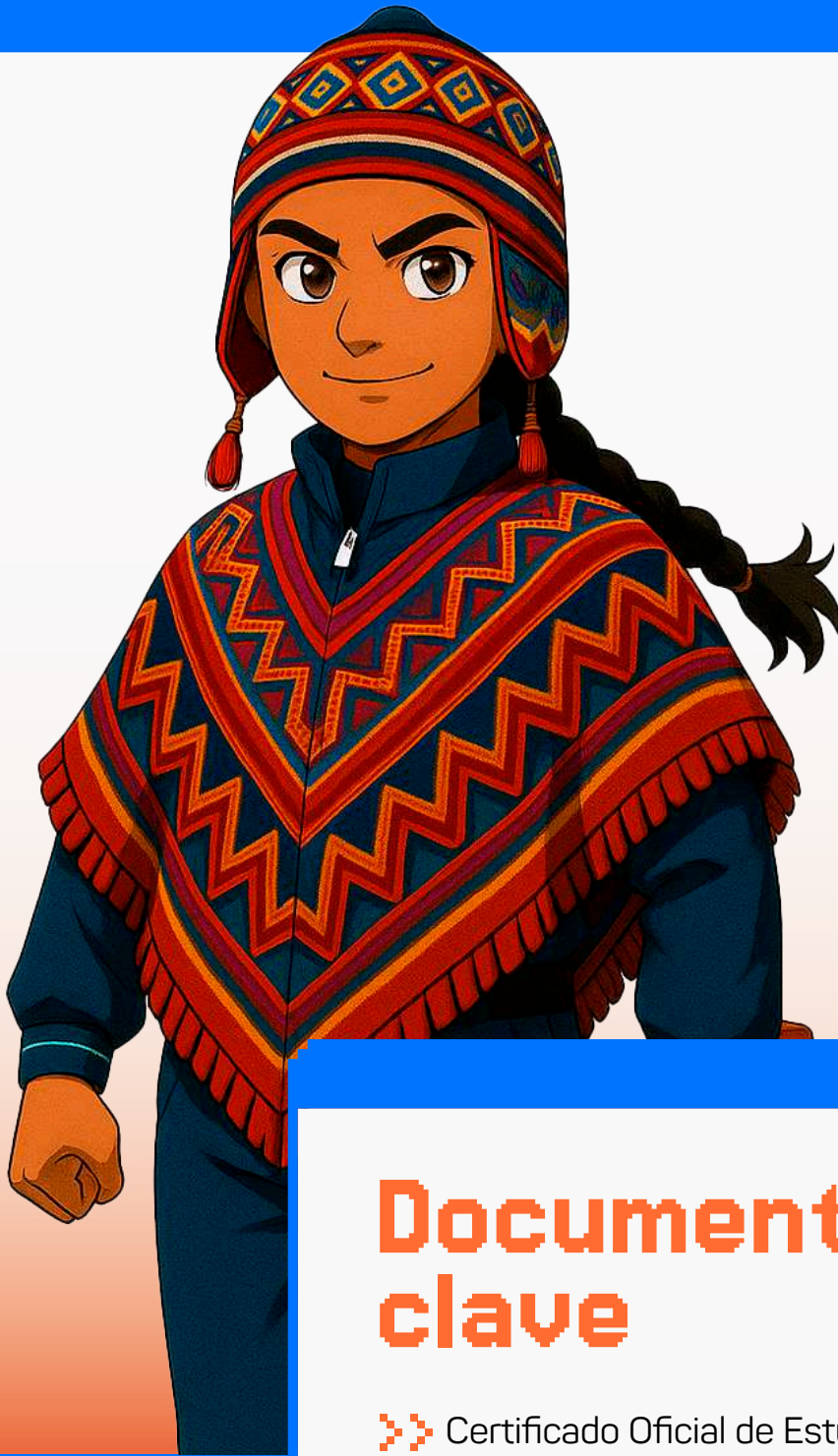

Documentos clave

- Certificado Oficial de Estudios digital (puedes solicitarlo en: certificado.minedu.gob.pe), Certificado Oficial de Estudios físico (escaneado) o Constancia de Logros de Aprendizaje (puedes solicitarla en: constancia.minedu.gob.pe/request).
- Acreditar el dominio de una de las lenguas originarias elegibles.

Puntaje técnico de la Etapa de Preselección

para todas las modalidades excepto BEAHD

Concepto	Criterio	Indicador	Puntaje	Puntaje Máximo
A: Alto Rendimiento	Examen Nacional de Preselección (ENP)	Resultado final obtenido en el ENP	Puntaje obtenido	120
B: Condiciones prioritizables	Clasificación SISFOH	Pobreza extrema (PE)	5	5
		Pobreza (P)	2	
	Tasa de transición inmediata a la Educación Superior según departamento de conclusión de la educación básica del postulante (T)	Quintil 1	10	10
		Quintil 2	7	
		Quintil 3	5	
		Quintil 4	2	
	Participación en Actividades Extracurriculares	Concurso Escolar Nacional: 1°, 2° o 3° Puesto Etapa Nacional Concurso Escolar Internacional: Participación (CE)	5	5
		Participación en Etapa Nacional en Concursos Escolares Nacionales (CEP)	2	
		Juegos Deportivos Escolares: 1°, 2° o 3° puesto en Etapa Nacional (JD)	5	5
		Participación en Etapa Nacional en los Juegos Deportivos Escolares Nacionales (JDP)	2	
	Otras condiciones prioritizables	Discapacidad (D)	5	15
		Bomberos activos e hijos de bomberos (B)	5	
		Voluntarios reconocidos por el Ministerio de la Mujer y Poblaciones Vulnerables (V)	5	
		Pertenencia a Comunidad Nativa Amazónica o Campesina o Pueblo Afroperuano (IA)	5	
		Población expuesta a metales pesados y otras sustancias químicas (PEM)	5	
		Población beneficiaria de la Ley N° 31405, Ley que promueve la protección y desarrollo integral de las niñas, niños y adolescentes que se encuentran en situación de orfandad (OR)	5	
		Desprotección familiar (DF)	5	
Agente Comunitario de Salud (ACS)		5		
Priorización de lengua originaria por nivel de prioridad (LO)	Hablante de lengua de primera prioridad	10	10	
	Hablante de lengua de segunda prioridad	5		
				160



Modalidad

Hijos de Docentes





¿Eres hijo o hija de un docente de la Carrera Pública Magisterial?

Si cursas el último año de secundaria o ya egresaste del colegio, esta modalidad es tu pase para estudiar en una universidad, instituto o escuela superior licenciada, con todos los gastos cubiertos. ¡Es tu momento de dar el siguiente gran paso con Beca 18!

Beneficios

- Examen de admisión.
- Matrícula y pensión.
- Nivelación académica.
- Grado/título.
- Alimentación y alojamiento.
- Movilidad local.





Requisitos

- Tener nacionalidad peruana.
- Tener menos de 22 años.
- Pertenecer al tercio superior en los dos últimos años concluidos de secundaria.
- Ser hijo de un docente que forme parte de la Carrera Pública Magisterial.

Documentos clave

- Certificado Oficial de Estudios digital (puedes solicitarlo en: certificado.minedu.gob.pe), Certificado Oficial de Estudios físico (escaneado) o Constancia de Logros de Aprendizaje (puedes solicitarla en: constancia.minedu.gob.pe/request).
- Ser hijo o hija de un docente que forme parte de la Carrera Pública Magisterial.

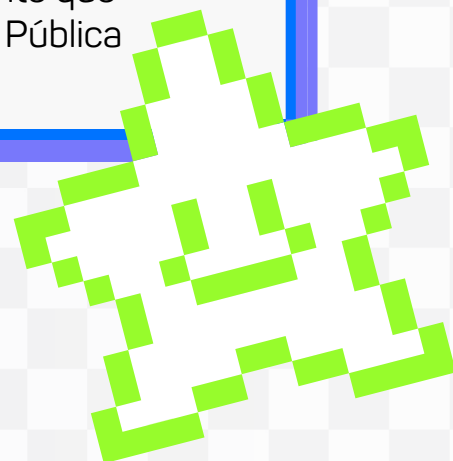

Puntaje técnico de la Etapa de Preselección para Beca Hijo de Docentes

Concepto	Criterio	Indicador	Puntaje	Puntaje Máximo
A: Alto Rendimiento	Examen Nacional de Preselección (ENP)	Resultado final obtenido en el ENP	Puntaje obtenido	120
B: Condiciones priorizables	Tasa de transición inmediata a la Educación Superior según departamento de conclusión de la educación básica del postulante (T)	Quintil 1	10	10
		Quintil 2	7	
		Quintil 3	5	
		Quintil 4	2	
	Otras condiciones priorizables (OP)	Concurso Escolar Nacional: 1°, 2° o 3° Puesto Etapa Nacional Concurso Escolar Internacional: Participación (CE)	2	10
		Participación en Etapa Nacional de Concurso Escolar Nacional (CEP)	1	
		Juegos Deportivos Escolares; 1°, 2° o 3° puesto en Etapa Nacional (JD)	2	5
		Participación en Juegos Deportivos Escolares en Etapa Nacional (JDP)	1	
		Discapacidad (D)	2	15
		Bomberos activos e hijos de bomberos (B)	2	
		Voluntarios reconocidos por el Ministerio de la Mujer y Poblaciones Vulnerables (V)	2	
		Pertenencia a Comunidad Nativa Amazónica o Campesina o Pueblo Afroperuano (IA)	2	
		Población expuesta a metales pesados y otras sustancias químicas (PEM)	2	
		Agente Comunitario de Salud (ACS)	2	
Víctima de la Violencia habida en el país durante los años 1980 - 2000 (RE)	2			
C: Características de la labor docente	Docente en zona rural (DR)	Gradiente de Ruralidad 1	10	10
		Gradiente de Ruralidad 2	7	
		Gradiente de Ruralidad 3	5	
	Docente en Institución Educativa de Educación Intercultural Bilingüe	Docente labora en Institución Educativa de Educación Intercultural Bilingüe (DEIB)	10	
	Docente en Institución Educativa Unidocente o Multigrado	Docente labora en Institución Educativa Unidocente o Multigrado (DUM)	10	
	Docente en Institución Educativa ubicada en zona de Frontera	Docente labora en Institución Educativa ubicada en zona de Frontera (DZF)	10	
	Docente en Institución Educativa ubicada en el VRAEM	Docente labora en Institución Educativa ubicada en el VRAEM (DVRAEM)	10	
Docente en Institución Educativa ubicada en el Huallaga	Docente labora en Institución Educativa ubicada en el Huallaga (DH)	10		
				160

Principales impedimentos

para todas las modalidades

- Haber cursado, culminado o estar cursando estudios superiores en una universidad o instituto/escuela de Educación Superior Pedagógica o Tecnológica, privado o público
- Para los postulantes a la Beca Repared, no es impedimento haber cursado o culminado estudios superiores, solo es impedimento estar cursando actualmente estudios en una universidad o instituto/escuela pública o privada en el territorio nacional o en el extranjero.
- No están comprendidos en el impedimento "haber cursado estudios", aquellos estudiantes que presenten la resolución o documento oficial emitido por la IES que apruebe el retiro total del programa de estudios.
- Haber sido adjudicado con una beca o crédito que subvencione el Estado peruano para el mismo nivel de estudios (pregrado), solo cuando hubiera recibido una subvención para el financiamiento de estudios.
- Haber renunciado a una beca o crédito que canalice, gestione y/o subvencione el PRONABEC, para el mismo nivel de estudios, de conformidad con el Reglamento de la Ley N° 29837.
- Haber perdido una beca o crédito que canalice, gestione y/o subvencione el PRONABEC, para el mismo nivel de estudios, durante el tiempo en que se encuentre vigente el impedimento.
- Haber falseado información socioeconómica y/o académica para hacerse acreedor o continuar con una beca u obtener un crédito que canalice, gestione y/o subvencione el Pronabec.
- Mantener deudas actualmente exigibles por el Gobierno peruano, derivadas de su condición de becario o por créditos educativos otorgados por el Ministerio de Educación
- Haber incumplido el Compromiso de Servicio al Perú
- Encontrarse postulando a otra beca o crédito educativo que canalice, gestione o subvencione el Pronabec para el mismo nivel de estudios.
- Encontrarse con la condición de becario activo en cualquier otra beca o beneficiario activo de crédito que canalice, gestione y/o subvencione el Pronabec, para el mismo nivel de estudios.
- Registrar antecedentes penales, policiales o judiciales. Este impedimento no aplica para los postulantes menores de edad a la fecha de su inscripción.
- Estar registrado en el Registro de Deudores Alimentarios Morosos (REDAM). No aplica para los participantes que eran menores de edad al momento de su inscripción.

Puntaje técnico de la Etapa de Selección

Para todas las modalidades excepto BEAHD

Concepto	Criterio	Indicador	Puntaje	Puntaje Máximo
A: Preselección (PS)	Puntaje de preselección	Algoritmo de preselección	Puntaje obtenido en la Preselección	160
B: Características de la IES	Clasificación de universidades, institutos o escuelas de educación superior según priorización (C)	Grupo 1	10	10
		Grupo 2	9	
		Grupo 3	7	
	Gestión de la universidad, instituto o escuela (G)	Pública	10	10
		Privada	7	
	Tasa de permanencia regional (PR)	Quintil 1	10	10
		Quintil 2	9	
		Quintil 3	8	
		Quintil 4	5	
	Elección de carreras en Instituciones de Educación Superior Tecnológica (EST)	Elección de carreras de Educación Superior Tecnológica	10	10
				200

Para Beca Hijos de Docentes

Concepto	Criterio	Indicador	Puntaje	Puntaje Máximo
A: Preselección (PS)	Puntaje de preselección	Algoritmo de preselección	Puntaje obtenido en la Preselección	160
B: Características de la IES	Clasificación de universidades, institutos o escuelas de educación superior según priorización (C)	Grupo 1	10	10
		Grupo 2	9	
		Grupo 3	7	
	Gestión de la universidad, instituto o escuela (G)	Pública	10	10
		Privada	7	
	Tasa de permanencia regional (PR)	Quintil 1	10	10
		Quintil 2	9	
		Quintil 3	8	
		Quintil 4	5	
	Elección de carreras en Instituciones de Educación Superior Tecnológica (EST)	Elección de carreras de Educación Superior Tecnológica	10	10
Elección de carrera de Educación y/o Pedagogía (EP)	Elección de carreras de Educación y/o Pedagogía en todas sus especialidades	10	10	
				200

¿Quieres saber si aplicas a Beca 18?

**Descarga la app
del Pronabec y
regístrate**

**¡El sistema te mostrará a qué
modalidad de Beca 18 aplicas!**

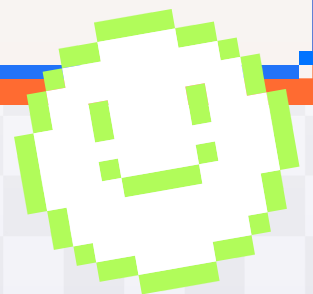

App Store



Google Play

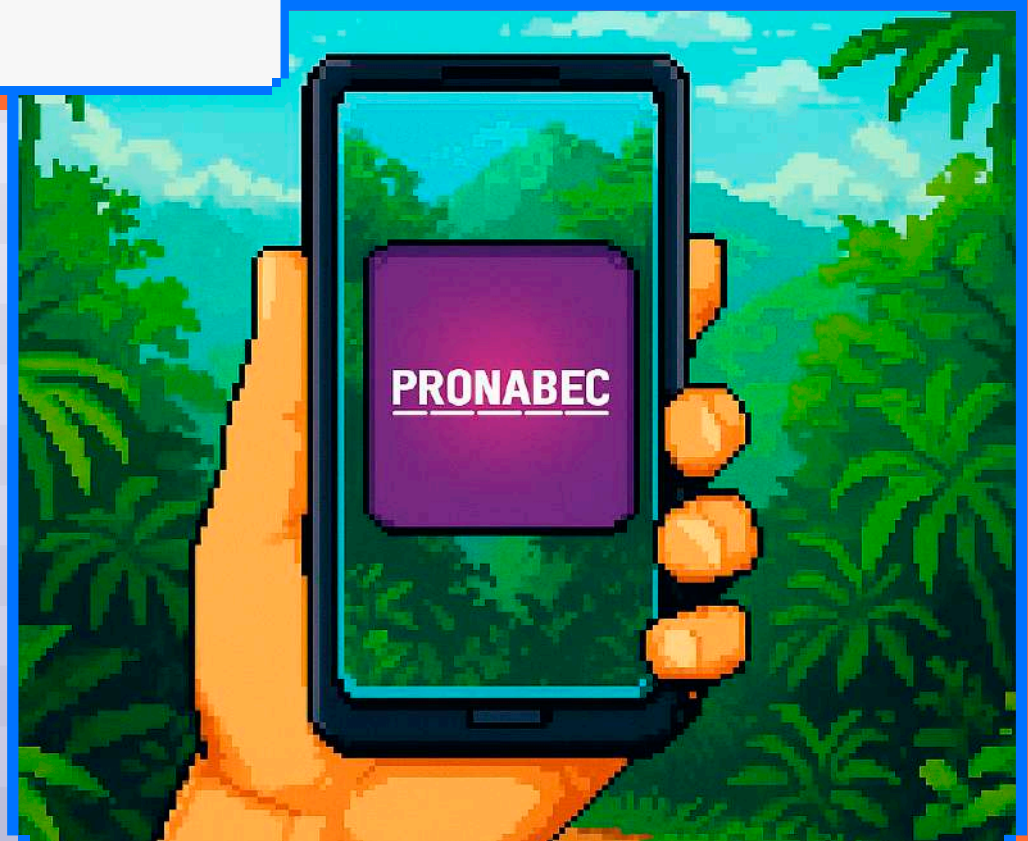

Escanea



Conoce más y postula a las becas
y créditos del Pronabec en:

www.gob.pe/pronabec

Mayor información:

 Línea gratuita: **0800 000 18**

 Central telefónica: **(01) 612 8230**

Síguenos en



@Pronabec