

AGOSTO - 2025



**Dirección Ejecutiva
de Epidemiología**

**Sala
Situacional
SE – 34**

**SE 34:
17/08/2025 al 23/08/2025**



PERÚ

**Ministerio
de Salud**

Número de episodios de las infecciones respiratorias agudas en menores 5 años DIRESA Huánuco. 2018 – 2025, SE 01-34

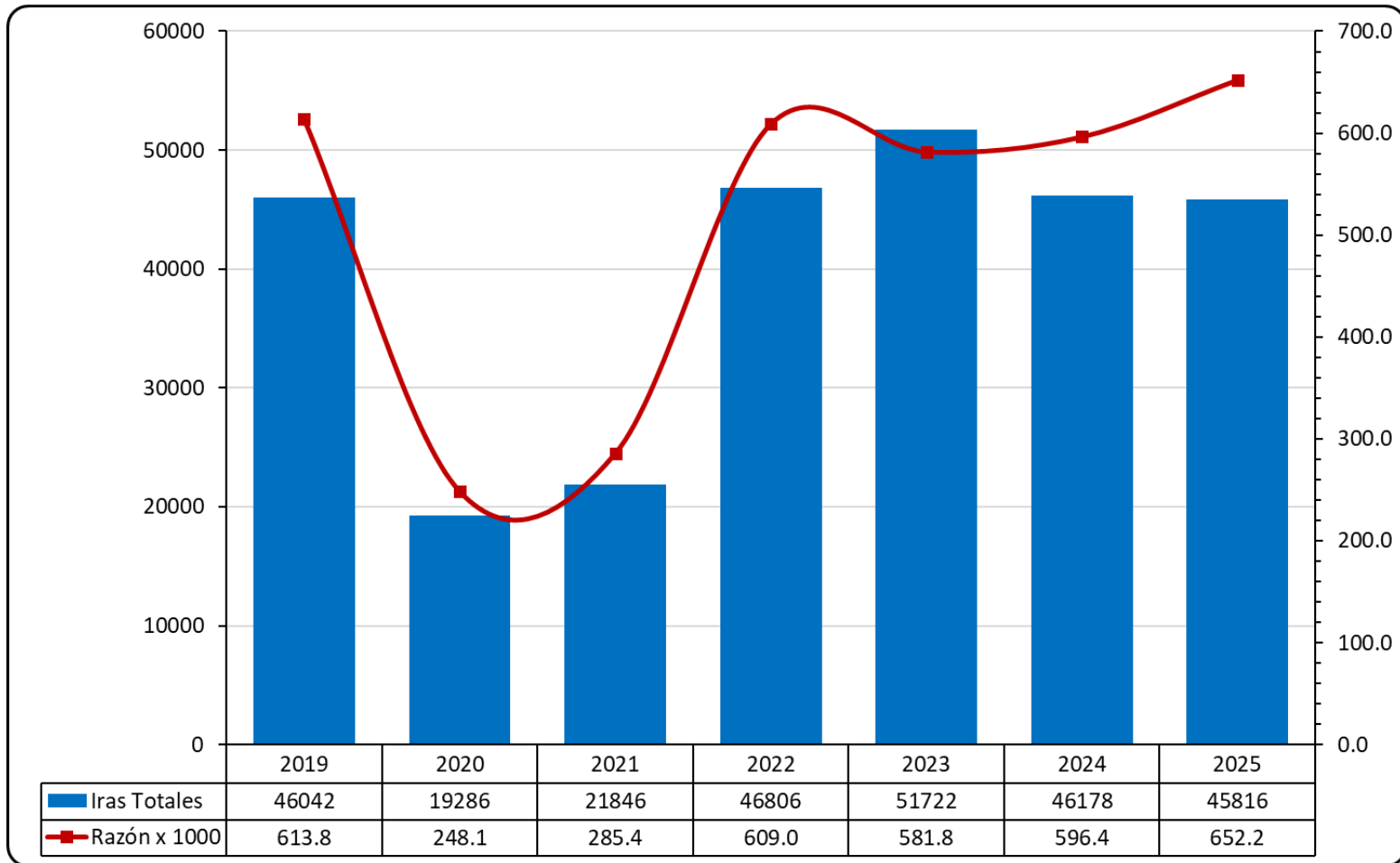

Número de episodios de las Infección Respiratoria Aguda

DIRESA Huánuco. SE 01-34, 2025

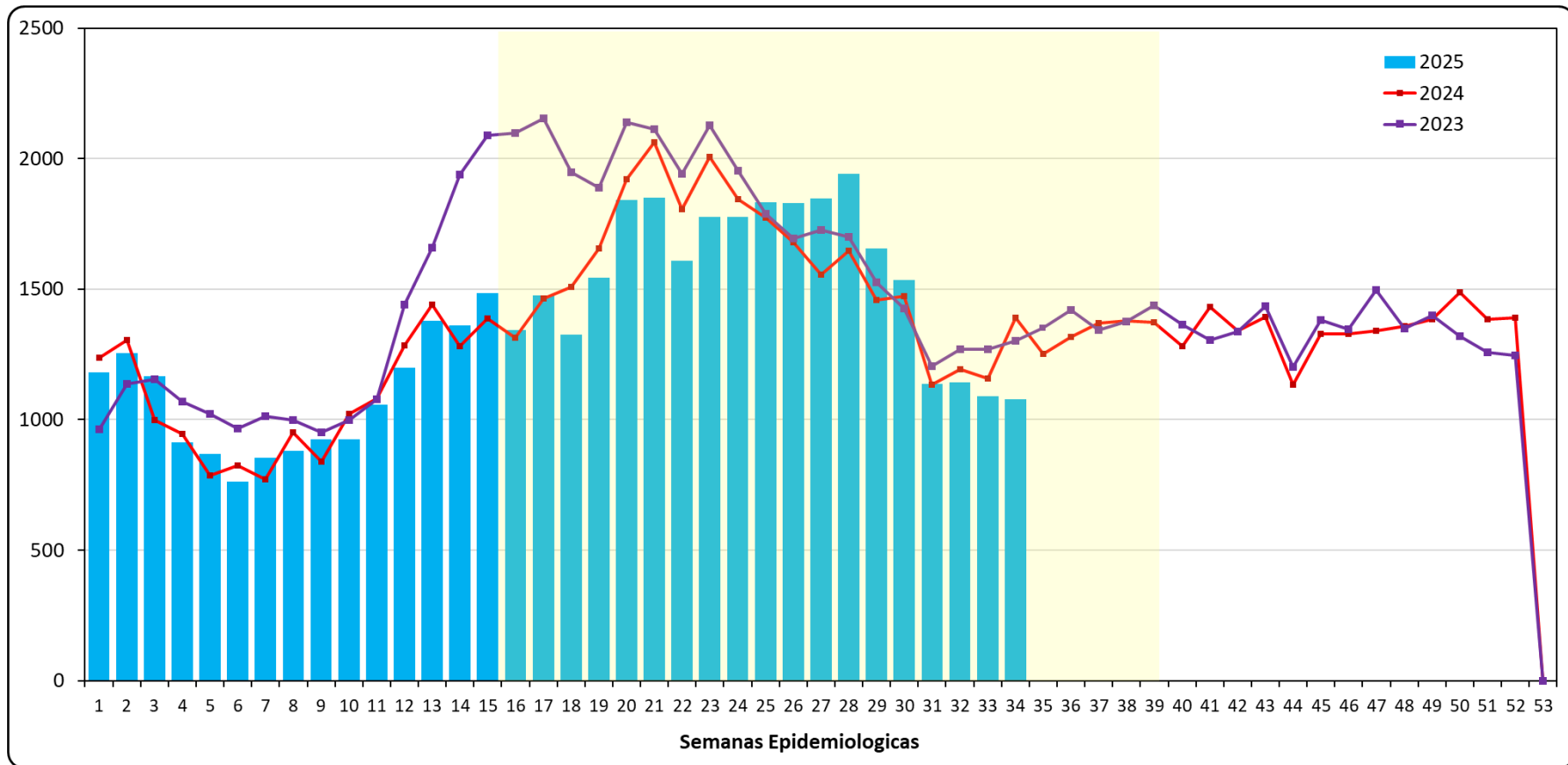

Distribución de IRA y Neumonías, según grupos de edad

DIRESA Huánuco. SE 01 – 34, 2025

IRAS < 5 AÑOS

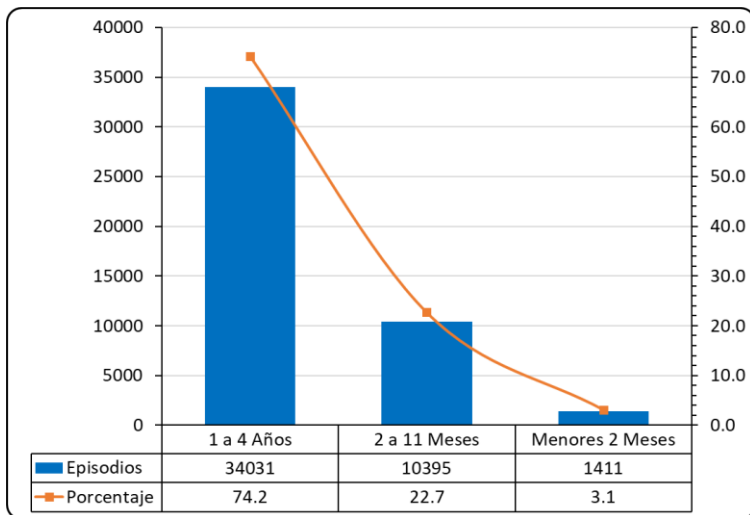

NEUMONIA

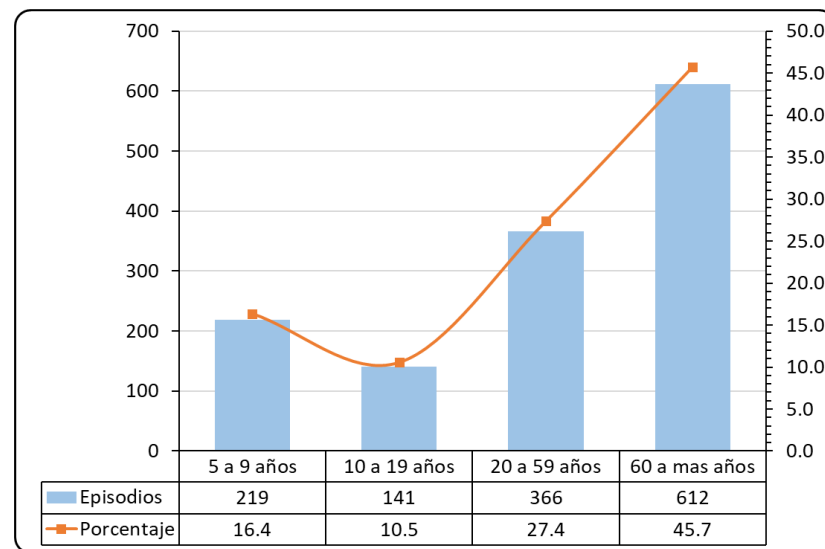
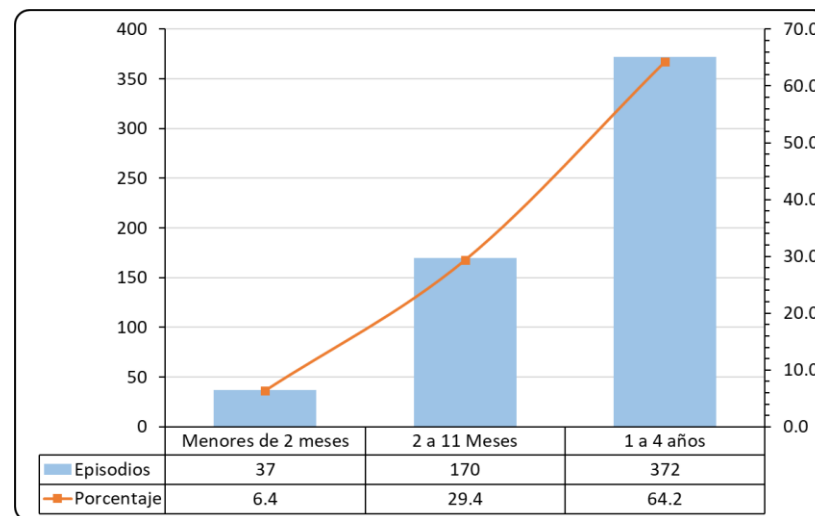

Tendencia de neumonías en menores de 5 años, por años

DIRESA Huánuco. SE 01 – 34, 2025

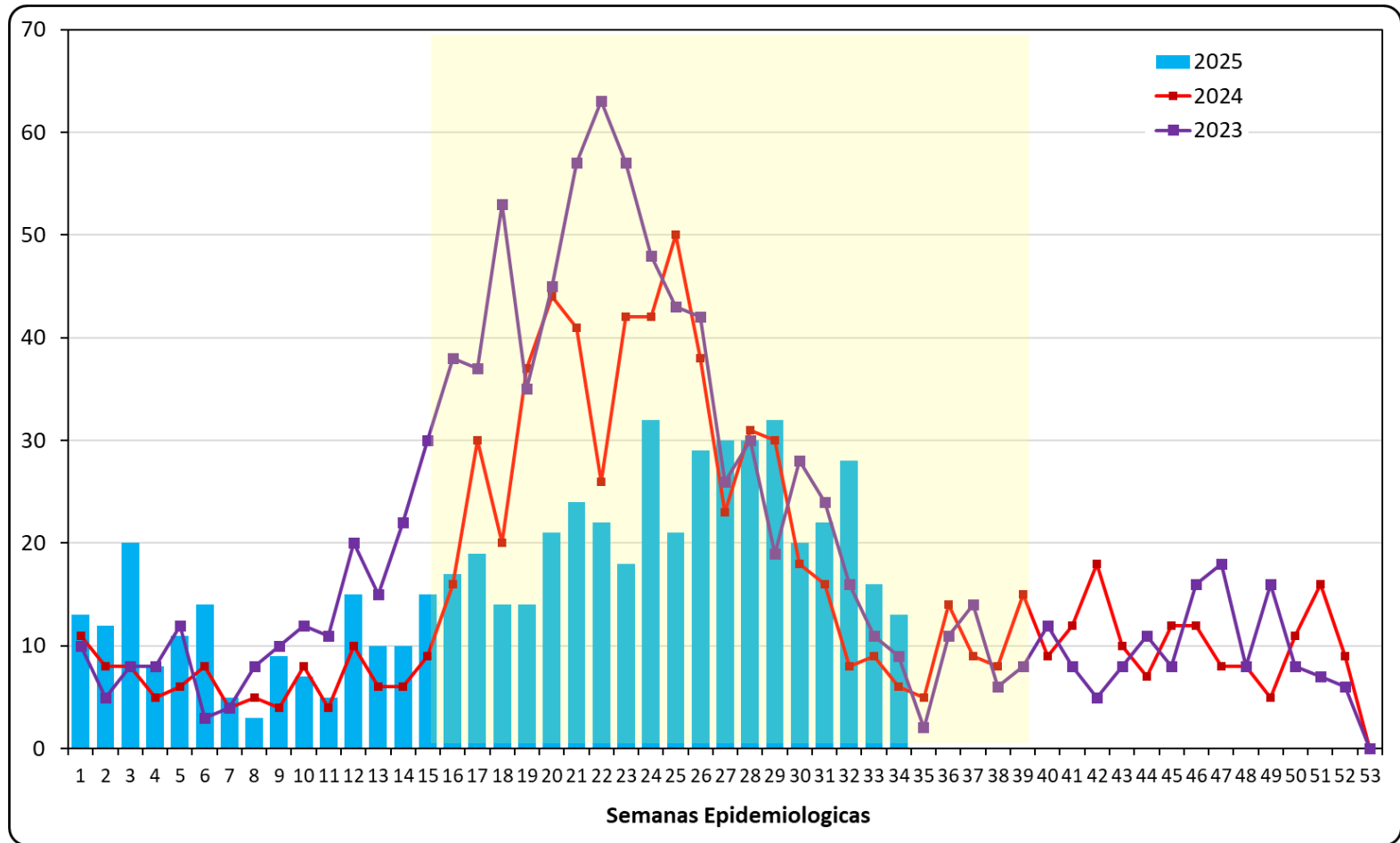

Variables de la Vigilancia de IRA, por años DIRESA Huánuco. SE 01 – 34, 2025

Variables	2021	2022	2023	2024	2025
IRA < 5 Años	21847	46811	51747	46197	45837
Razon x 10000	2854.6	6090.5	5820.5	5966.9	6524.8
SOB / ASMA < 5 años	285	763	1050	732	661
Razon x 10000	37.2	99.3	118.1	94.5	94.1
Neumonías < 5 años	187	440	859	629	579
Razpm x 10000	24.4	57.2	96.6	81.2	82.4
Hospitalizados < 5 años	69	142	241	231	176
Tasa hospitalización x 100	36.9	32.3	28.1	36.7	30.4
Defunciones < 5 años	5	5	11	5	3
Letalidad x 100	2.7	1.1	1.3	0.8	0.5
Mortalidad x 10000	0.6	0.7	1.4	0.6	0.3
Neumonias > 60 años	481	528	609	683	612
Incidencia Acumulada x 10000	74.2	79.5	74.1	81.1	174.5
Hospitalizados > 60 años	208	214	136	131	120
Tasa hospitalización x 100	43.2	40.5	22.3	19.2	19.6
Defunciones > 60 años	50	3	18	25	25
Letalidad x 100	10.4	0.6	3.0	3.7	4.1
Mortalidad x 10000	7.7	0.5	2.2	3.0	7.1

Número de episodios de las Enfermedades Diarreicas Agudas, DIRESA Huánuco. 2018 – 2025. SE 01 – 34

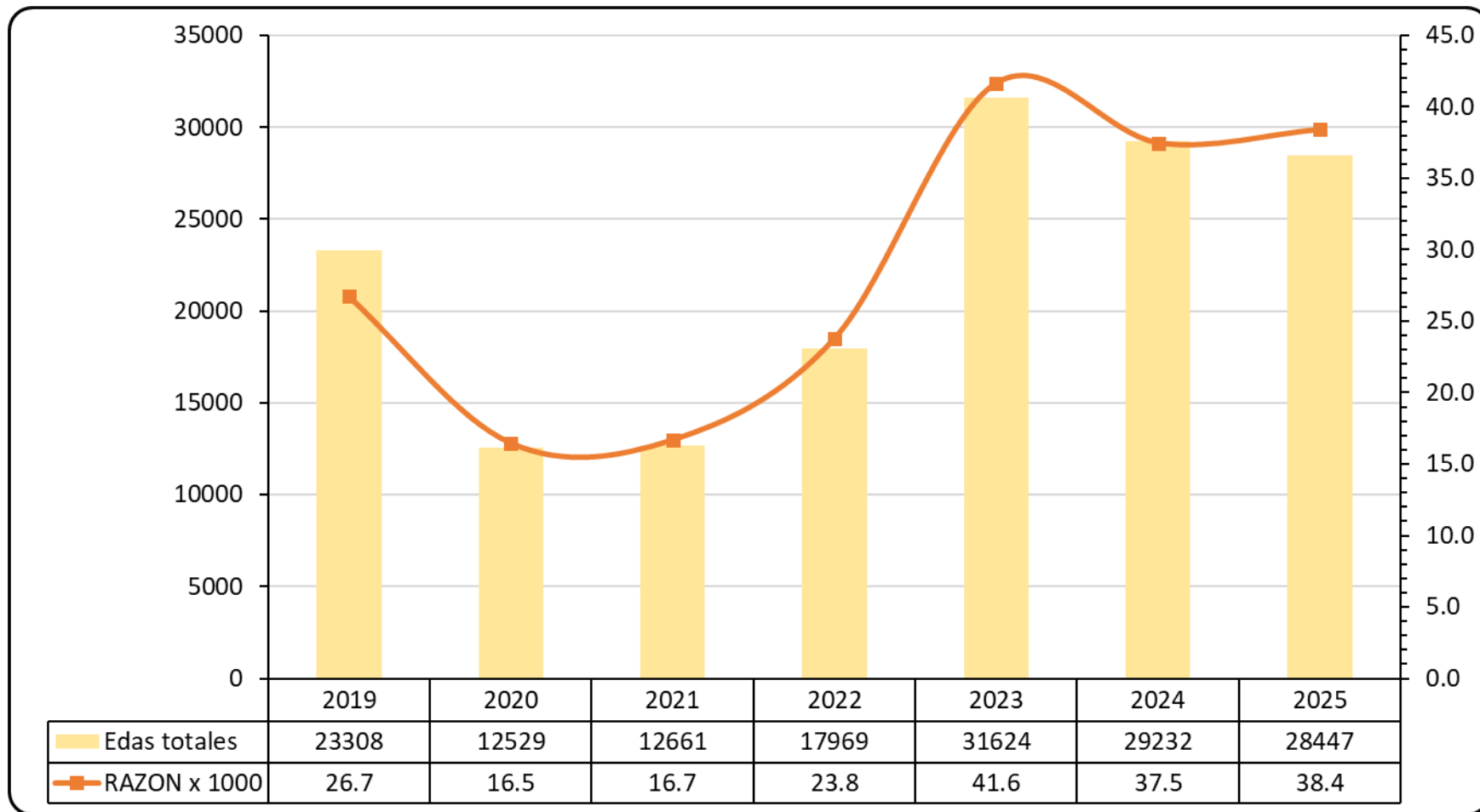

Tendencia de las eda acuosas y disentéricas DIRESA Huánuco. 2023 – 2025, SE 01 – 34

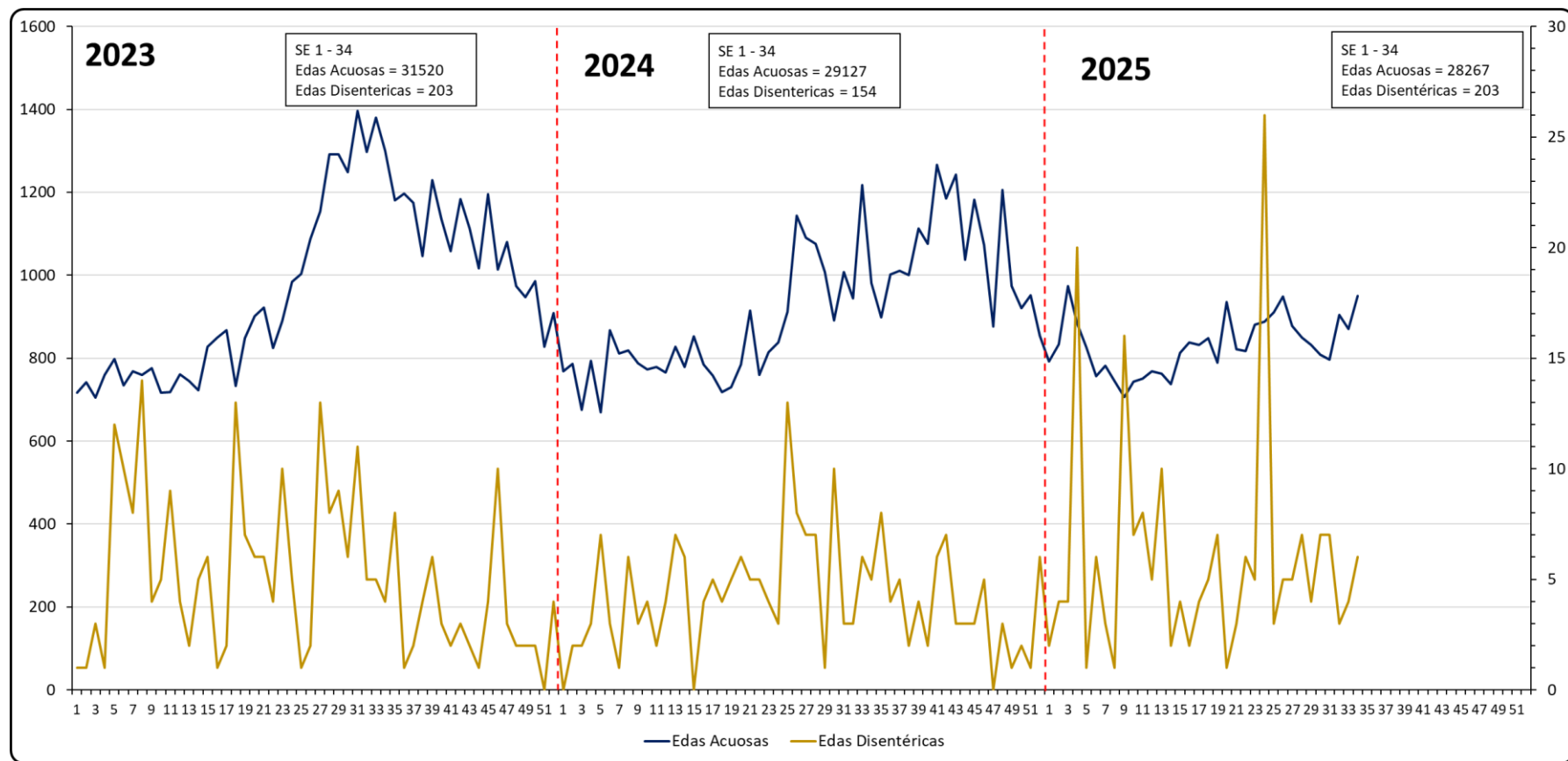

Distribución de la edad acuosa y edad disentérica, según grupos de edad DIRESA Huánuco. SE 01 – 34, 2025

Acuosas

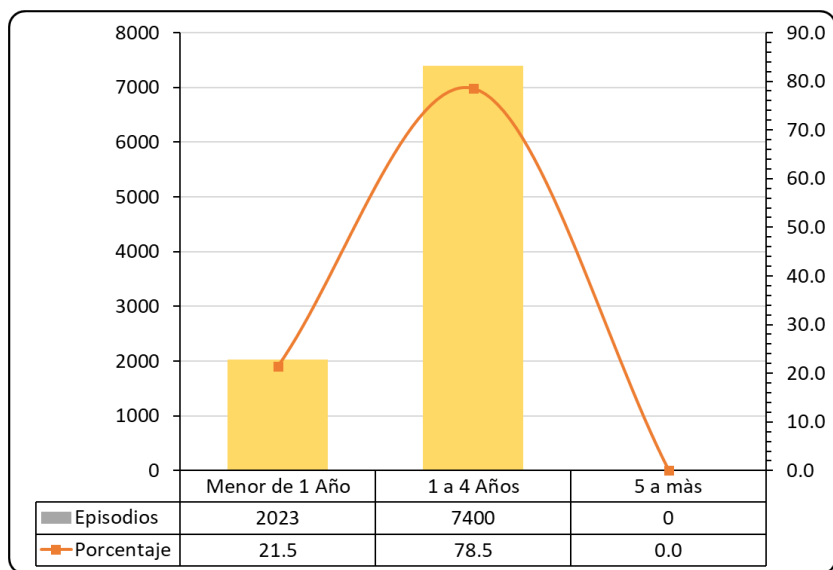

Disentéricas

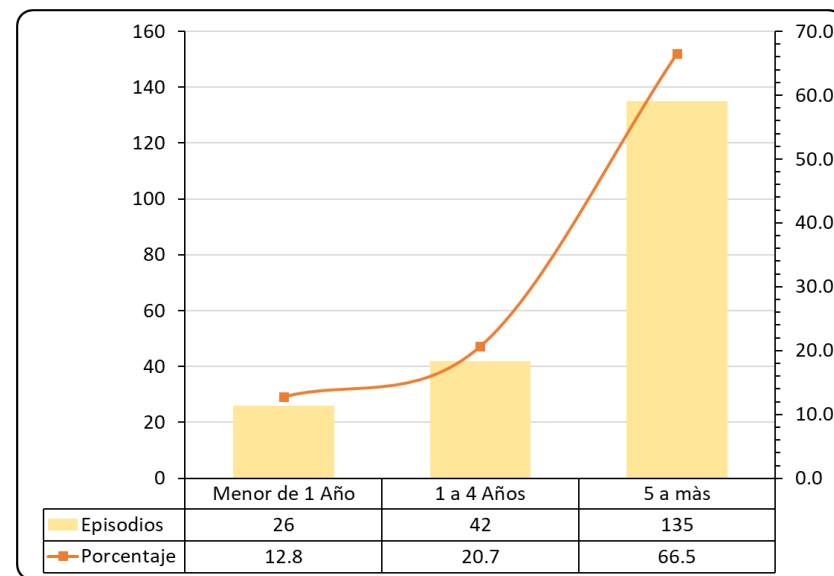

Tendencia de las Eda en mayores y menores de 5 años

DIRESA Huánuco. 2023-2025. SE 01 - 34

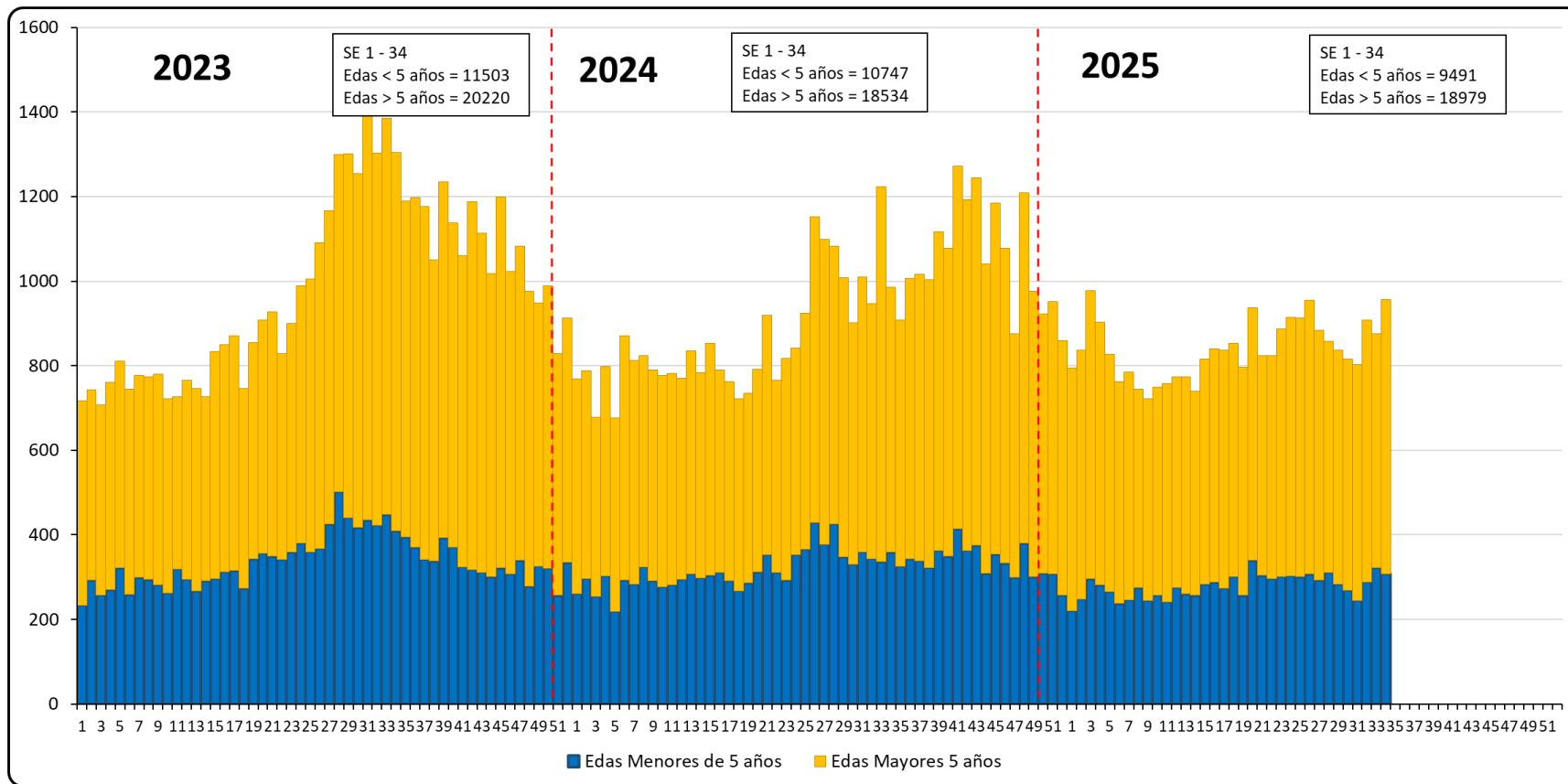

Evolución histórica de casos confirmados de dengue según TIA

DIRESA Huánuco 2000 – 2025. SE 01 – 34

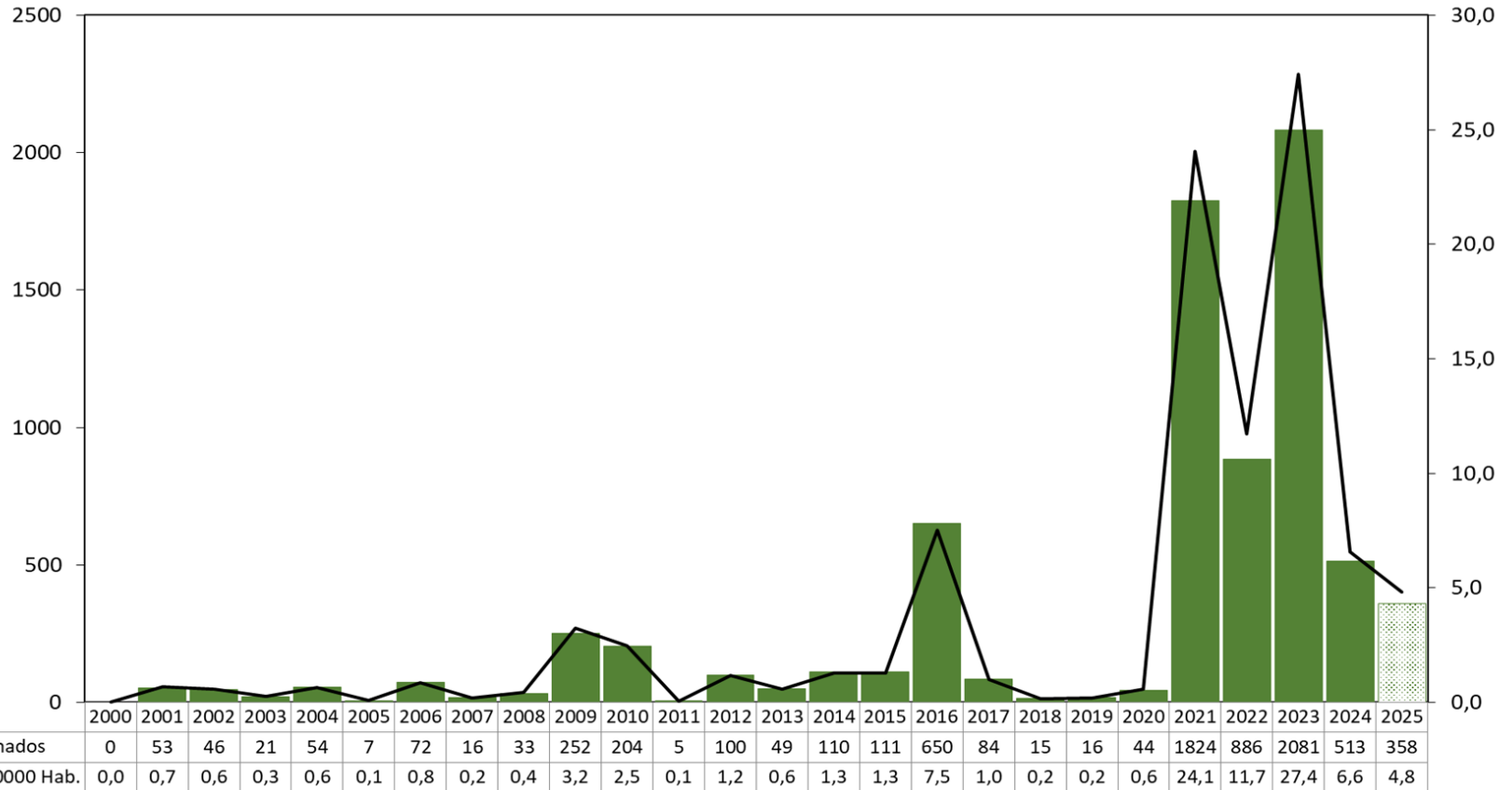

Tendencias de casos de dengue confirmados y probables

DIRESA Huánuco 2023 – 2025. SE 01 – 33

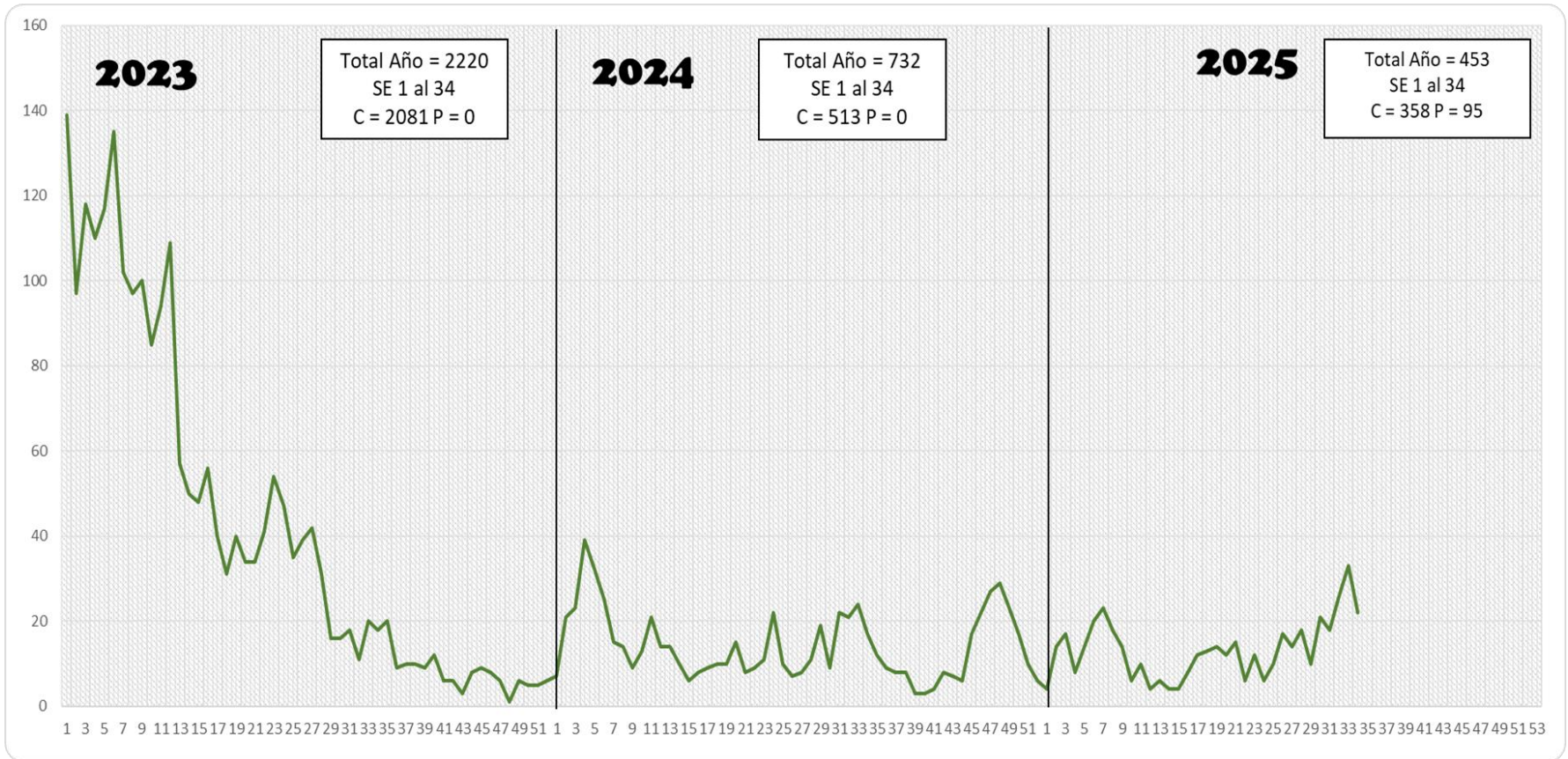

Casos de dengue según distritos de ocurrencia y T.I.

DIRESA Huánuco. SE 01 – 34, 2025

Distritos	C	P	Casos	TIA x 10000
Rupa Rupa	221	62	283	50,2
Codo del Pozuzo	30	0	30	38,0
Monzón	20	5	25	23,8
Mariano D. Beraun	25	1	26	23,4
Yuyapichis	13	1	14	22,6
Puerto Inca	18	1	19	15,4
Castillo Grande	10	8	18	13,5
Luyando	1	7	8	8,3
Pueblo Nuevo	1	2	3	7,8
Daniel A. Robles	3	1	4	5,3
Chaglla	3	1	4	4,7
S.D. Anda	1	0	1	4,4
José C. y Castillo	4	3	7	3,1
Hermilio Valdizán	0	1	1	2,8
La Morada	0	1	1	2,7
Amarilis	8	0	8	0,9
Huánuco	0	1	1	0,1
Autóctonos	358	95	453	



Distritos	C	P	Casos
Tocache	7	1	8
Nuevo Progreso	5	0	5
Calleria	4	0	4
Juanjui	3	1	4
Tarapoto	3	0	3
Polvora	2	0	2
Campanilla	1	0	1
Caynarachi	1	0	1
Iquitos	1	0	1
Irazola	1	0	1
La Banda De Shilcayo	1	0	1
La Victoria	1	0	1
Lima	0	1	1
Neshuya	1	0	1
Padre Abad	0	1	1
San Jose De Sisa	1	0	1
Santa Lucia	1	0	1
Sullana	1	0	1
Uchiza	1	0	1
Importados	35	4	39
Total	393	99	492

Fuente: Notiweb sistema de notificación semanal. **Elaborado.** Dirección Ejecutiva de Epidemiología - 2025

Mapa de riesgo por casos de Dengue, DIRESA Huánuco 2025. SE 01 – 34

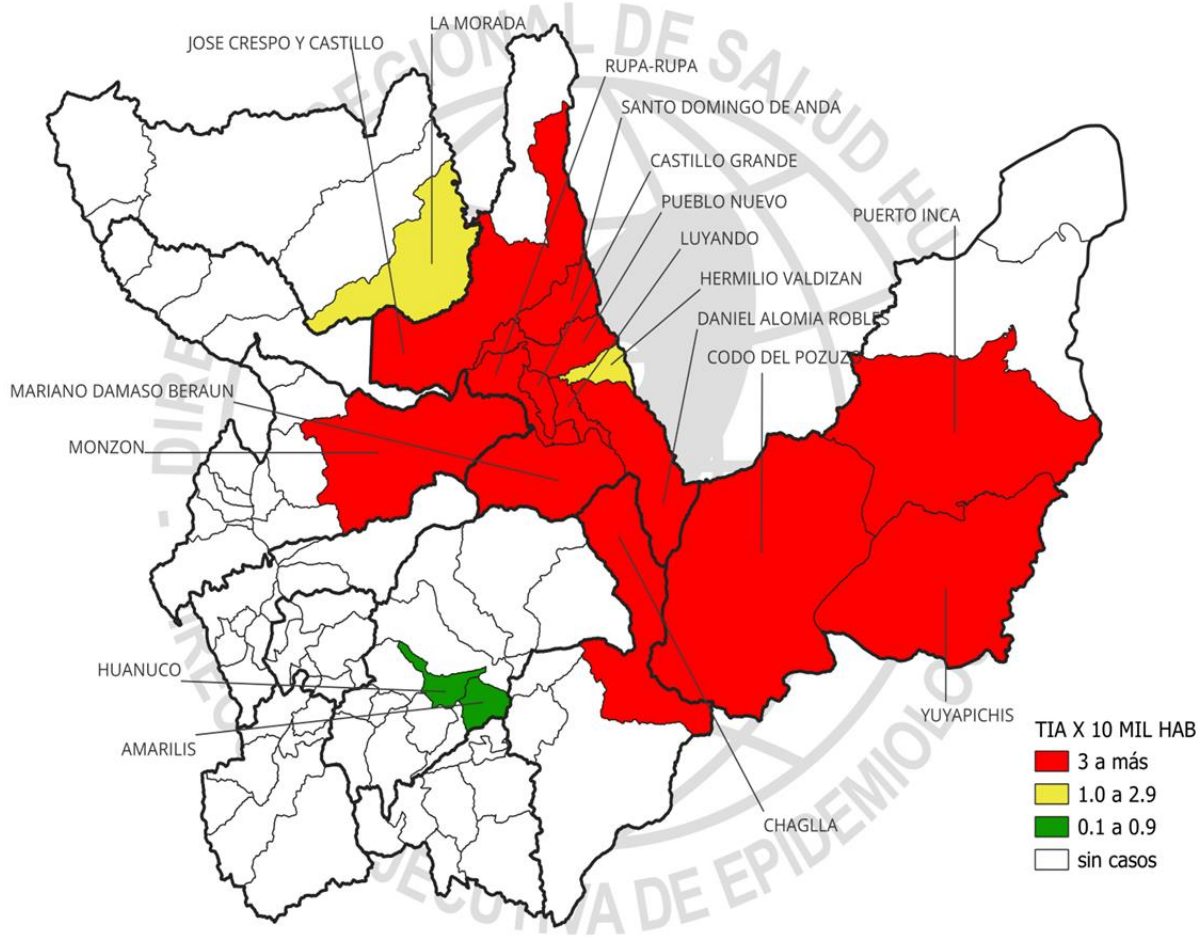

Serotipos 2025
DEN1
DEN2
DEN3

Fuente: Notiweb sistema de notificación semanal. **Elaborado.** Dirección Ejecutiva de Epidemiología - 2025

Casos de Dengue (C y P) y tendencia por distritos de ocurrencia

DIRESA HUANUCO. SE 01 – 34, 2025

Distritos/Semanas	Acumulado SE 1 - 19	20	21	22	23	24	25	26	27	28	29	30	31	32	33	34	Total	Tendencia
Rupa-Rupa	108	10	9	6	8	4	10	10	13	14	8	18	14	15	21	15	283	
Codo Del Pozuzo	30	0	0	0	0	0	0	0	0	0	0	0	0	0	0	0	30	
Mariano D. Beraun	10	0	1	0	2	1	0	7	1	0	1	1	1	0	0	1	26	
Monzon	20	0	0	0	0	0	0	0	0	0	0	1	0	2	1	1	25	
Puerto Inca	15	0	0	0	0	0	0	0	0	3	0	0	0	0	1	0	19	
Castillo Grande	5	0	0	0	2	1	0	0	0	0	1	0	2	1	4	2	18	
Yuyapichis	12	0	0	0	0	0	0	0	0	1	0	0	0	0	1	0	14	
Luyando	1	0	0	0	0	0	0	0	0	0	0	0	1	3	2	1	8	
Amarilis	2	1	5	0	0	0	0	0	0	0	0	0	0	0	0	0	8	
Jose C. Y Castillo	3	1	0	0	0	0	0	0	0	0	0	0	0	2	0	1	7	
Chaglla	3	0	0	0	0	0	0	0	0	0	0	0	0	1	0	0	4	
Daniel A. Robles	2	0	0	0	0	0	0	0	0	0	0	1	0	0	1	0	4	
Pueblo Nuevo	1	0	0	0	0	0	0	0	0	0	0	0	0	1	1	0	3	
Huanuco	0	0	0	0	0	0	0	0	0	0	0	0	0	0	0	1	1	
S. D. De Anda	1	0	0	0	0	0	0	0	0	0	0	0	0	0	0	0	1	
Hermilio Valdizan	0	0	0	0	0	0	0	0	0	0	0	0	0	0	1	0	1	
La Morada	0	0	0	0	0	0	0	0	0	0	0	0	0	1	0	0	1	
Total	213	12	15	6	12	6	10	17	14	18	10	21	18	26	33	22	453	

Casos de dengue, según presencia clínica y cursos de vida

DIRESA HUANUCO. SE 01 – 34, 2025

Curso de Vida	Dengue con señales de alarma		Dengue Grave		Dengue sin señales de alarma		Total	%	TIA x 10 000 Hab.
	C	P	C	P	C	P			
Niño 0 - 11 años	16	0	0	0	52	32	100	22,1	5,9
Adolescente 12 - 17 años	11	1	0	0	46	9	67	14,8	7,5
Jovén 18 - 29 años	17	1	0	0	61	10	89	19,6	5,9
Adulto 30 - 59 años	26	1	0	0	108	36	171	37,7	6,5
Adulto Mayor 60 a más	3	0	0	0	18	5	26	5,7	3,7
Total	73	3	0	0	285	92	453	100,0	5,8

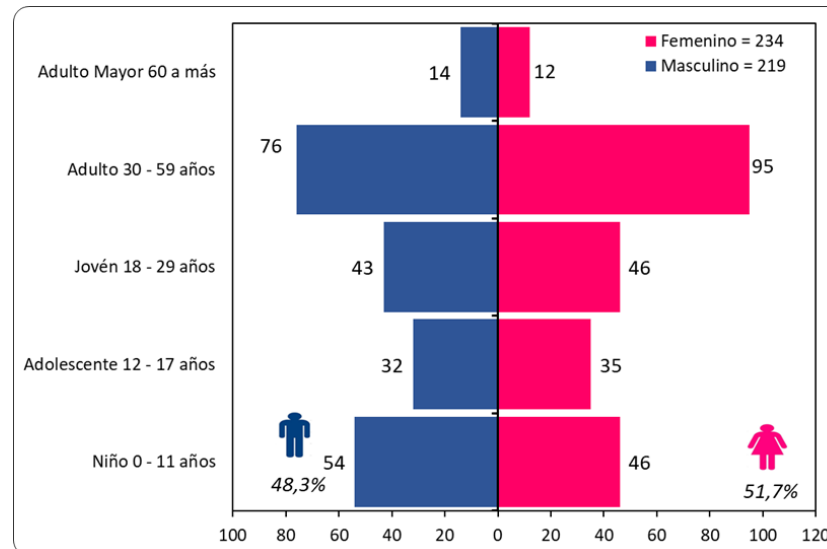

Tendencia de casos por Intoxicación de Metales Pesado, según los años DIRESA HUANUCO. 2017 - 2025, SE 01 - 33

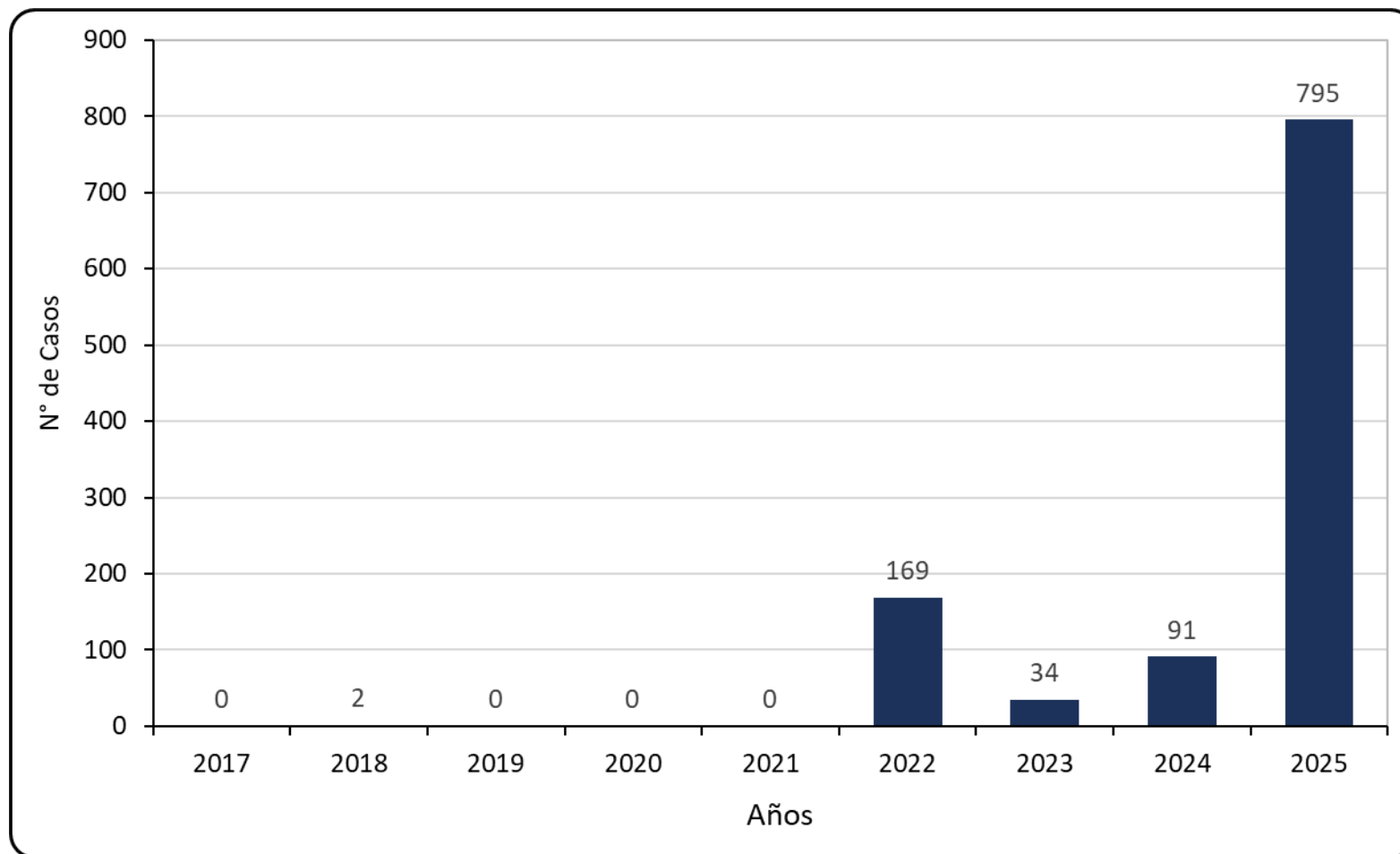

Casos por Intoxicación de Metales Pesado, según los años y etapa de vida DIRESA HUANUCO. 2017 - 2025, SE 01 - 34

Distrito	Año									
	2017	2018	2019	2020	2021	2022	2023	2024	2025	Total General
AMARILIS	0	0	0	0	0	4	0	0	0	4
AMBO	0	0	0	0	0	8	0	0	138	146
BAÑOS	0	0	0	0	0	1	0	0	40	41
CHAGLLA	0	0	0	0	0	0	0	3	24	27
HUACRACHUCO	0	0	0	0	0	0	0	48	213	261
HUANUCO	0	0	0	0	0	6	0	0	0	6
JIVIA	0	0	0	0	0	136	9	40	96	281
SAN PEDRO DE CHAULAN	0	0	0	0	0	0	0	0	56	56
HUACAR	0	0	0	0	0	0	0	0	126	126
SAN MIGUEL DE CAURI	0	2	0	0	0	14	25	0	0	41
SAN FRANCISCO	0	0	0	0	0	0	0	0	102	102
Total general	0	2	0	0	0	169	34	91	795	1091

Etapas de Vida	2017	2018	2019	2020	2021	2022	2023	2024	2025
Niño 0 - 11 años	0	0	0	0	0	34	10	75	193
Adolescente 12 - 17 años	0	0	0	0	0	31	2	10	79
Joven 18 - 29 años	0	2	0	0	0	27	4	1	116
Adulto 30 - 59 años	0	0	0	0	0	49	16	5	289
Adulto Mayor 60 a más	0	0	0	0	0	28	2	0	118
Total General	0	2	0	0	0	169	34	91	795

Tendencia de casos diagnosticados con Tuberculosis, según años

DIRESA HUANUCO. 2019 - 2025, SE 01 - 34

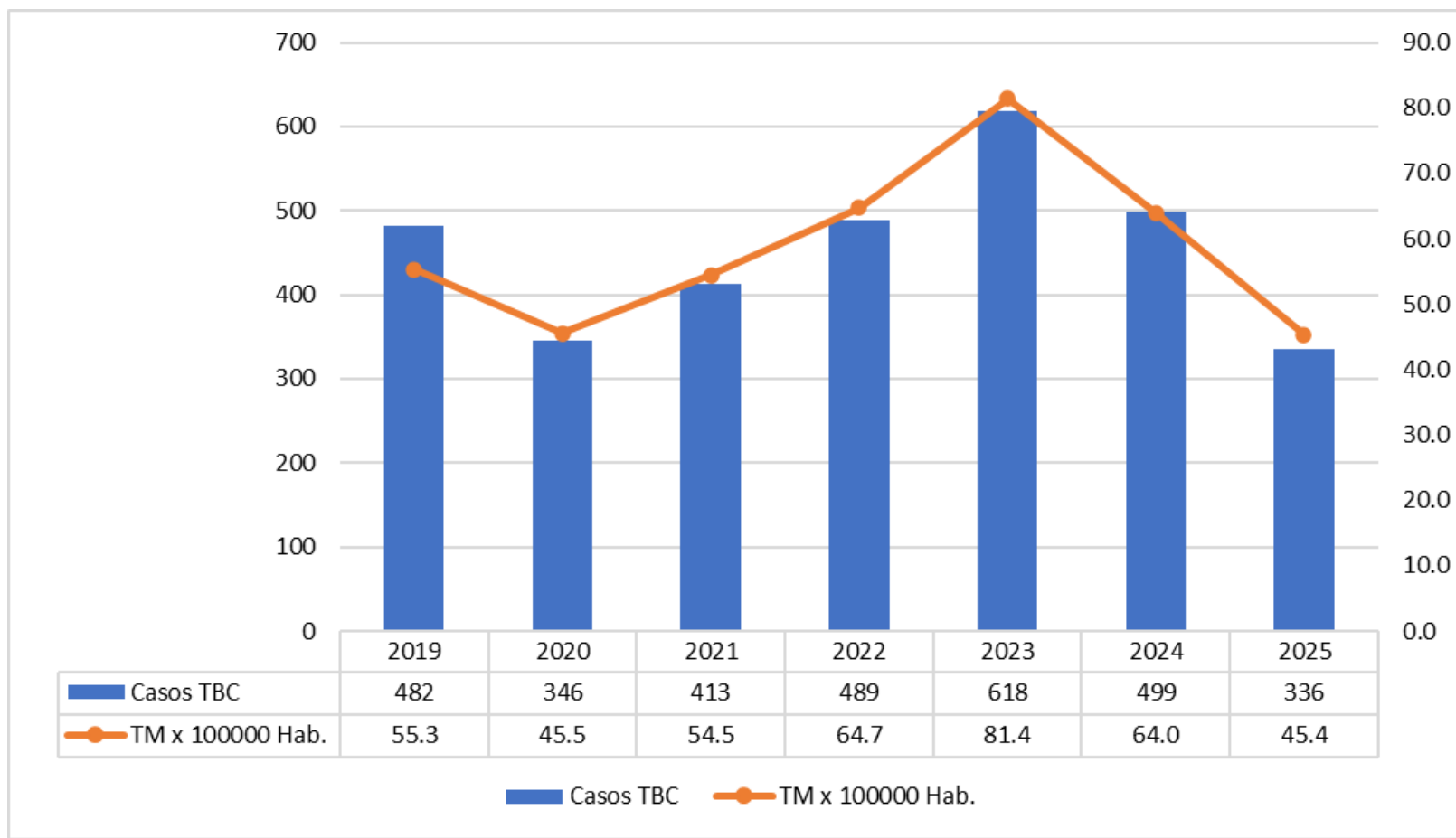

Casos con Tuberculosis notificados, según Curso de Vida y Lugar de residencia DIRESA HUANUCO. 2018 - 2025, SE 01 - 33

Provincias	Casos	TM x 10000Hab
Huánuco	218	6.84
Leoncio Prado	96	7.16
Dos de Mayo	6	1.85
Pachitea	5	1.13
Ambo	5	0.95
Huamalies	4	0.86
Yarowilca	1	0.62
Puerto Inca	1	0.27
Huacaybamba	0	0.00
Lauricocha	0	0.00
Marañon	0	0.00
Total Regional	336	4.54

Curso de Vida	Masculino	Femenino	Total
Niño 0 - 11 años	1	0	1
Adolescente 12 - 17 años	8	4	12
Jovén 18 - 29 años	76	31	107
Adulto 30 - 59 años	103	30	133
Adulto Mayor 60 a más	51	32	83
Región Huánuco	239	97	336

Curso de Vida	Masculino	Femenino	Total	%
0 - 9	0	0	0	0.0
10 - 19	22	11	33	9.8
20 - 29	63	24	87	25.9
30 - 39	44	15	59	17.6
40 - 49	31	9	40	11.9
50 - 59	28	6	34	10.1
60 - 69	25	18	43	12.8
70 a más	26	14	40	11.9
Región Huá	239	97	336	100.0

Tendencia de Defunciones por Tuberculosis, según los años notificados

DIRESA HUANUCO. 2023 - 2025, SE 01 - 33

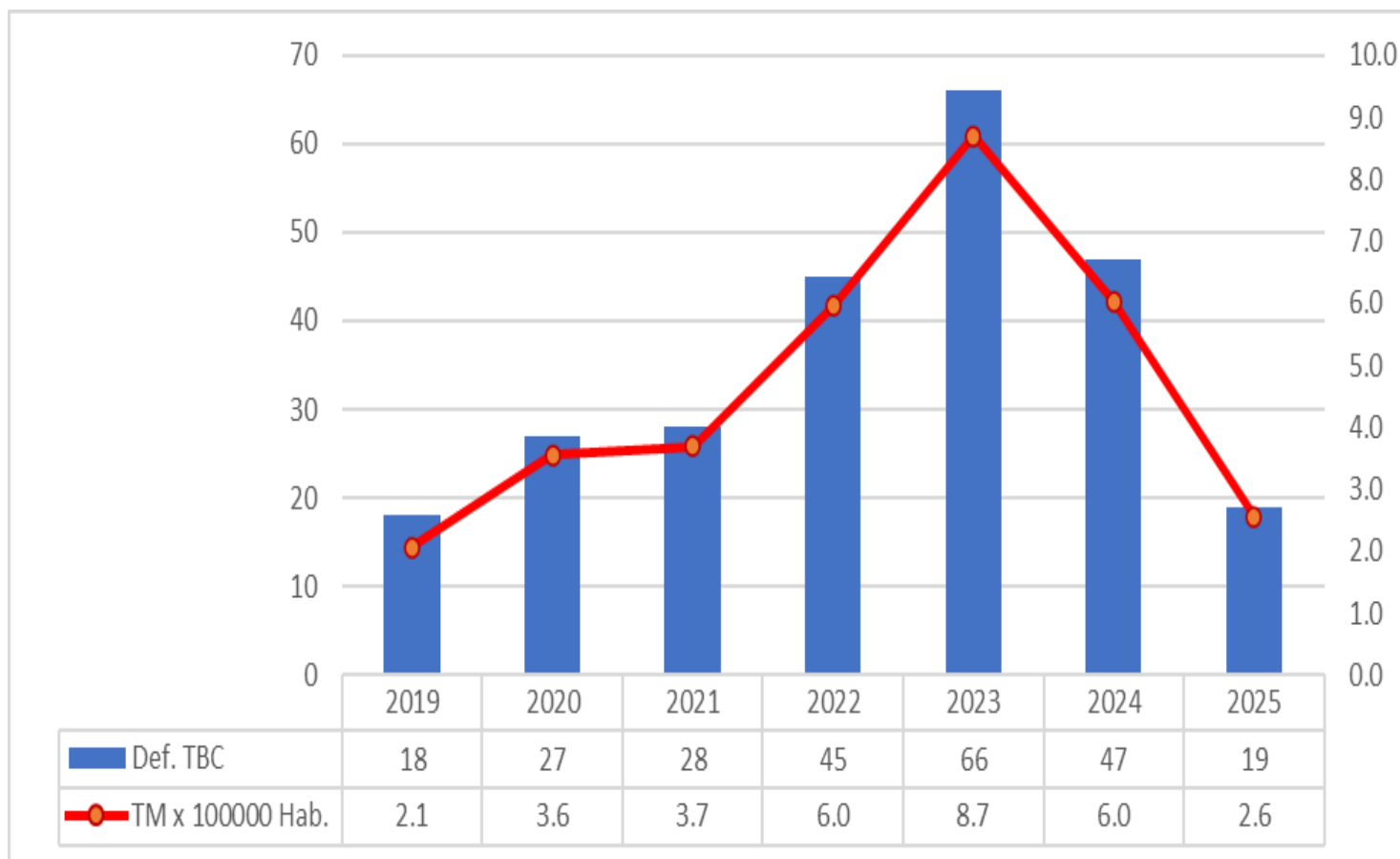

Tendencia de casos diagnosticados con VIH-SIDA, según los años

DIRESA HUANUCO. 2019 - 2025, SE 01 - 34

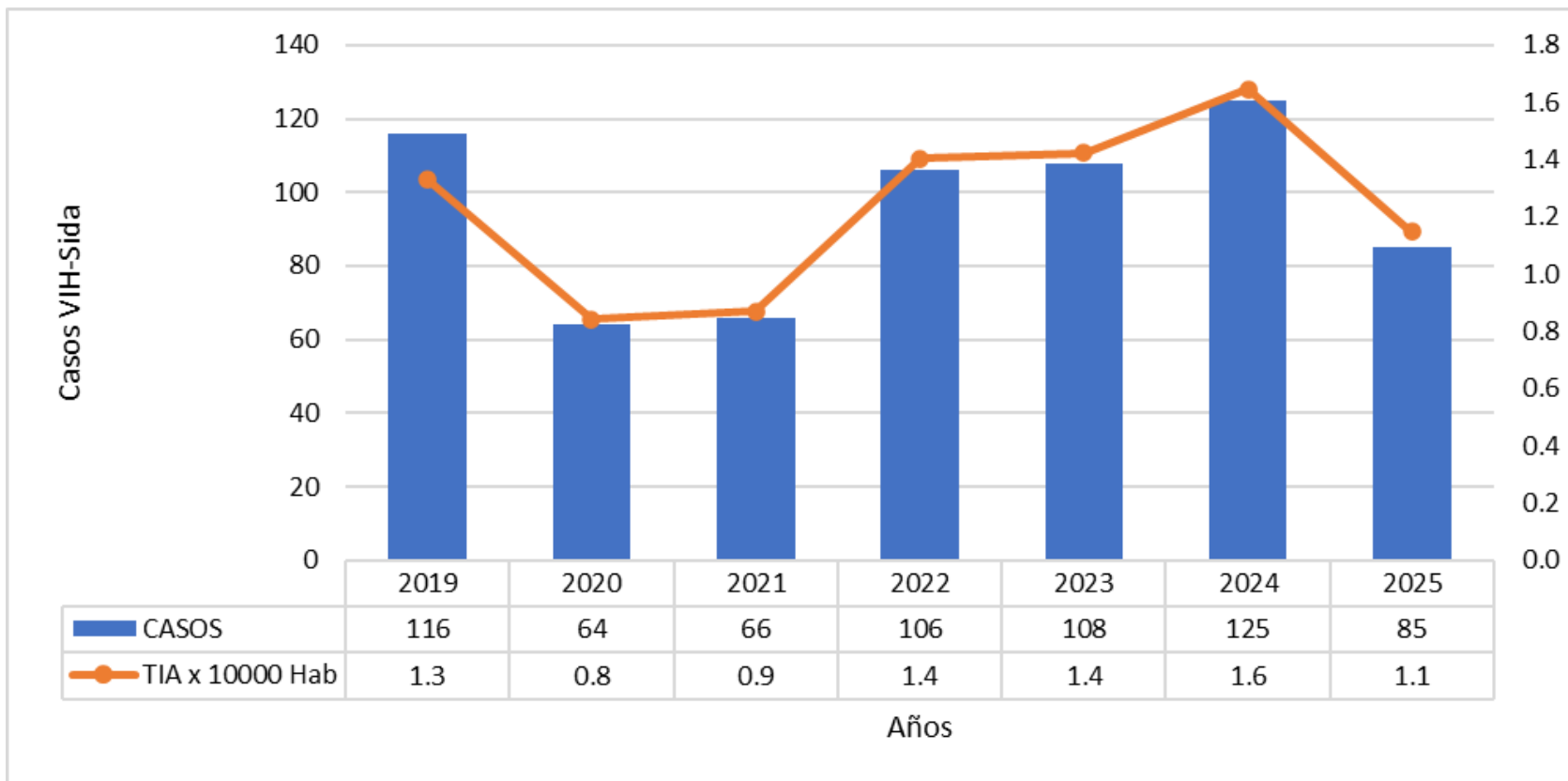

Casos con VIH-SIDA, según el distrito, grupo de edad y género

DIRESA HUANUCO. 2025, SE 01 - 34

	Nº casos	%	TIA x 10000 Hab.
Según grupo de edad			
Niño 0 - 11 años	1	1.2	0.1
Adolescente 12 - 17 años	0	0.0	0.0
Jovén 18 - 29 años	38	46.3	2.5
Adulto 30 - 59 años	34	41.5	1.3
Adulto Mayor 60 a más	9	11.0	1.3
Región Huánuco	82	100.0	1.11
Según género			
Hombres	59	0.7	
Mujeres	23	0.3	

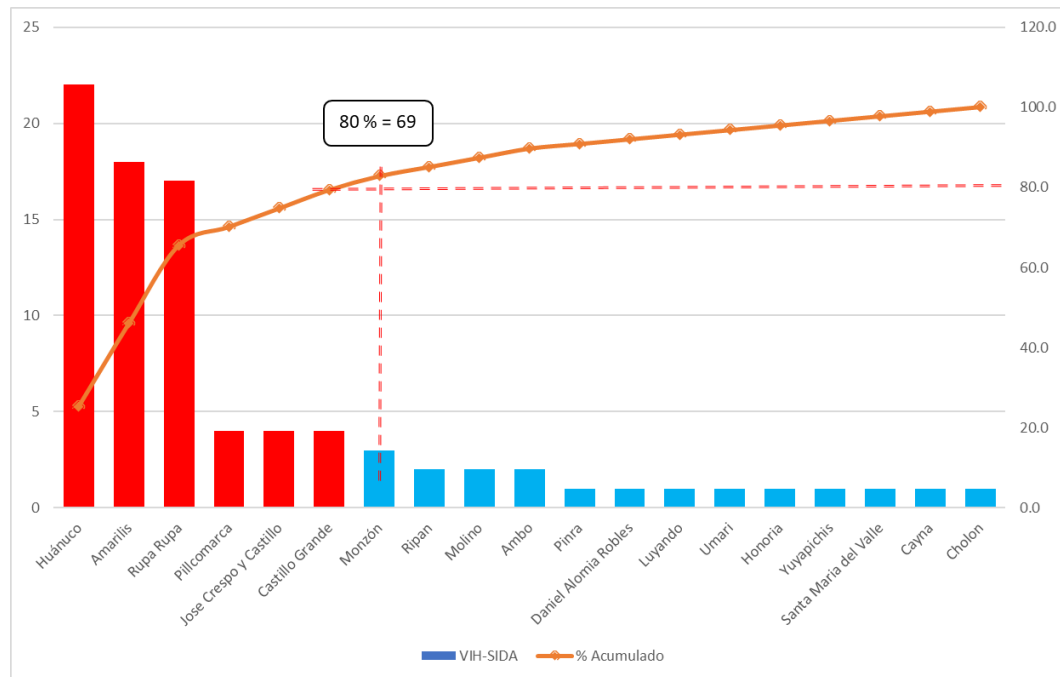

Tendencia de casos de Zoonosis (Ofidismo), según los años, grupo de edad y distritos DIRESA HUANUCO. 2016 - 2025, SE 01 - 34

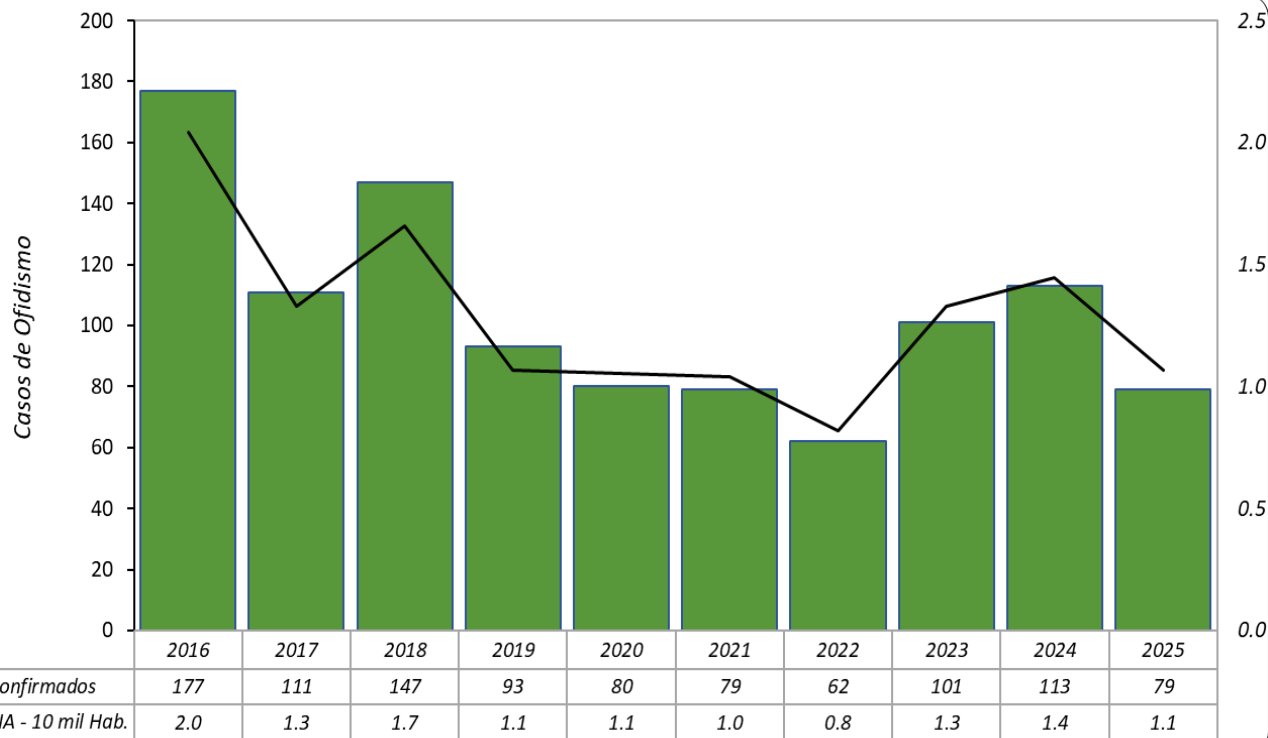

Ofidismo	2025		
	N°	%	TIA 10 mil Hab.
Según grupo de edad			
Niños (0 - 11 años)	6	7.6	0.3
Adolescentes (12 - 17 años)	7	8.9	0.8
Joven (18 - 29 años)	14	17.7	0.9
Adulto (30 - 59 años)	34	43.0	1.3
Adulto mayor (60 + años)	18	22.8	2.7
Total	79	100.0	0.3
Según género			
Hombres	49	62.0	1.3
Mujeres	30	38.0	0.8

Distritos	Confirmados
Huanuco	4
Santa Maria del Valle	1
Chinchao	1
Chaglla	1
Rupa-Rupa	7
Castillo Grande	2
Cholon	1
Yuyapichis	1
Puerto Inca	2
Honorita	1
Jose Crespo y Castillo	5
Luyando	3
Santo Domingo de Anda	1
Mariano Damaso Beraun	5
Daniel Alomia Robles	4
Hermilio Valdizan	3
Monzon	10
Pueblo Nuevo	4
Codo del Pozuzo	18
Región Huánuco	74
Otros distritos	5
Total de Casos	79

Tendencia de casos de Zoonosis (Loxoscelismo), según los años, grupo de edad y distritos DIRESA HUANUCO. 2016 - 2025, SE 01 - 34

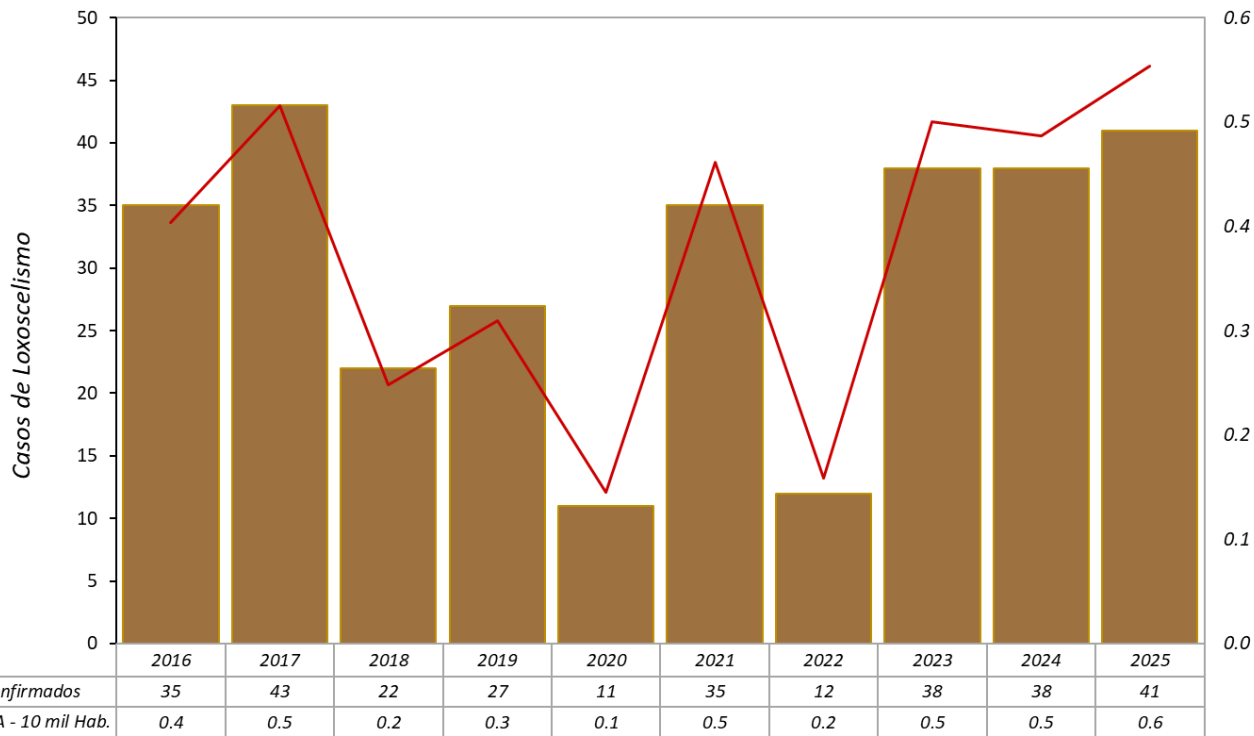

Loxoscelismo	2025		
	N°	%	TIA 10 mil Hab.
Según grupo de edad			
Niños (0 - 11 años)	1	2.4	0.1
Adolescentes (12 - 17 años)	6	14.6	0.7
Joven (18 - 29 años)	9	22.0	0.6
Adulto (30 - 59 años)	19	46.3	0.7
Adulto mayor (60 + años)	6	14.6	0.9
Total	41	100.0	0.6
Según sexo			
Hombres	19	46.3	0.5
Mujeres	21	51.2	0.6
Según distritos			
Distritos	Confirmado	TIA x 10000 Hab.	
Amarilis	1	0.1	
Pilco marca	1	0.2	
Santa María del Valle	1	0.5	
Rupa-Rupa	3	0.5	
Huanuco	5	0.6	
Chinchao	1	0.6	
Castillo Grande	1	0.8	
Puerto Inca	1	0.8	
Luyando	1	1.0	
Daniel Alomia Robles	1	1.3	
Huacar	1	1.4	
Obas	1	3.6	
Jose Crespo y Castillo	11	4.9	
Santo Domingo de Anda	2	8.7	
Codo del Pozuzo	8	10.1	
Jacas Chiico	1	13.1	
Región Huánuco	40	1.0	
Otros distritos	1		
Total de Casos	41		



<https://www.dge.gob.pe/portal/>
<https://webepi.diresahuanuco.gob.pe/>
<https://webepi.diresahuanuco.gob.pe/SalaSituacional>
<https://webepi.diresahuanuco.gob.pe/BoletinEpidemiologico>

Gracias...