

NOTA DE PRENSA N° 01-2020

EN NOVIEMBRE 2019, EL EMPLEO FORMAL EN LA CIUDAD DE HUARAZ CRECIÓ EN 1,4%

Mientras que en la ciudad de Chimbote el empleo disminuyó en 5,8%.

El empleo en empresas privadas formales de 10 a más trabajadores tuvo una variación positiva de 1,4% en la ciudad de Huaraz y una variación negativa de 5,8% en la ciudad de Chimbote, en noviembre de 2019, respecto al mismo mes del año anterior. Así informó el Observatorio Socio Económico Laboral (OSEL) de la Dirección Regional de Trabajo y Promoción de Empleo (DRTPE) de Áncash, según resultados de la Encuesta Nacional de Variación Mensual del Empleo (ENVME).

Durante los siete últimos meses del periodo de estudio, en la ciudad de Huaraz se registró un crecimiento continuo del empleo. En el caso de la ciudad de Chimbote, se observó un comportamiento negativo en casi todo el periodo de análisis, a excepción de los meses comprendidos entre diciembre 2018 y febrero 2019.

GRÁFICO N° 01
CIUDAD DE HUARAZ Y CHIMBOTE: VARIACIÓN ANUAL DEL EMPLEO EN EMPRESAS PRIVADAS FORMALES DE 10 A MÁS TRABAJADORES, NOVIEMBRE 2018 - NOVIEMBRE 2019
(Variación porcentual)

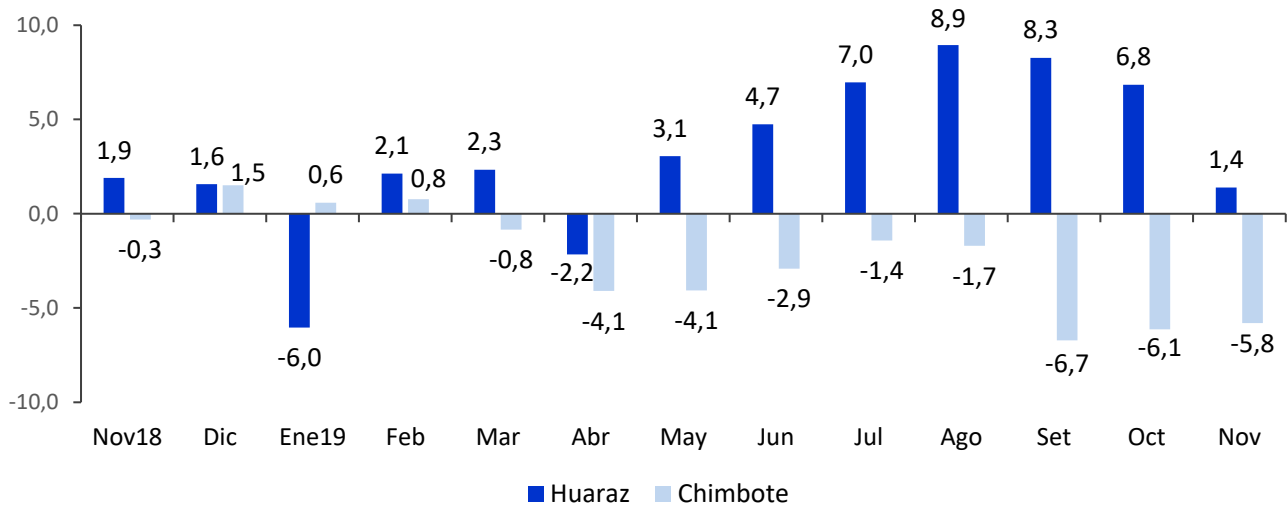

Nota: La información corresponde al primer día de cada mes. La variación anual se refiere al cambio porcentual del empleo en el mes indicado respecto al mismo mes del año anterior.

Fuente: MTPE - Encuesta Nacional de Variación Mensual del Empleo (ENVME), noviembre 2018 - noviembre 2019.

Elaboración: DRTPE - Observatorio Socio Económico Laboral (OSEL) de Áncash.

Ciudad de Huaraz

La variación positiva del empleo se debió principalmente al mayor dinamismo en las ramas de actividad económica servicios (8,9%); y transporte, almacenamiento y comunicaciones (44,8%). Por otro lado, la rama extractiva (-44,9%) contrarrestó este crecimiento.

En la rama servicios, específicamente en la subrama enseñanza, se justificó el crecimiento del empleo por la contratación de docentes, asistentes de aula y personal administrativo en instituciones de educación superior y básica regular debido a la mayor demanda de servicios educativos.

En la rama transporte, almacenamiento y comunicaciones, la variación positiva del empleo fue resultado del incremento del servicio de transporte interurbano de pasajeros, lo que generó la contratación de choferes y personal de apoyo a bordo.

Por el contrario, la rama extractiva atenuó el alza del empleo, debido al desempeño desfavorable en la subrama minería, debido a la reducción de labores de extracción de cobre y perforación de tierras.

Ciudad de Chimbote

La variación negativa del empleo se registró principalmente en las ramas de actividad económica industria manufacturera (-7,5%) y servicios (-6,4%).

La disminución del empleo en la rama industria manufacturera fue resultado de la menor producción de harina de pescado, así como conservas y congelado de pescado, lo que redujo la demanda de descargadores de pescado, operarios de maquinaria, fileteros, auxiliares de calidad, limpiadores de pescado, pescadores, entre otras ocupaciones.

Del mismo modo, en la rama servicios la reducción del empleo se debió al menor dinamismo de las subramas servicios prestados a empresas y enseñanza. En la primera subrama, la salida del personal se determinó principalmente por la menor demanda de servicios de inspección y análisis de productos hidrobiológicos, lo que generó el cese de inspectores y controladores de calidad; mientras que, en la segunda subrama, la contracción del empleo se produjo por la reducción del servicio de enseñanza, tanto en el nivel superior universitario, como en el nivel básico regular, por lo que se prescindió de docentes y personal administrativo.

GRÁFICO N° 02
CIUDADES DE HUARAZ Y CHIMBOTE: VARIACIÓN ANUAL DEL EMPLEO EN EMPRESAS
PRIVADAS FORMALS DE 10 A MÁS TRABAJADORES POR RAMAS DE ACTIVIDAD
ECONÓMICA, NOVIEMBRE 2019/NOVIEMBRE 2018
 (Variación porcentual)

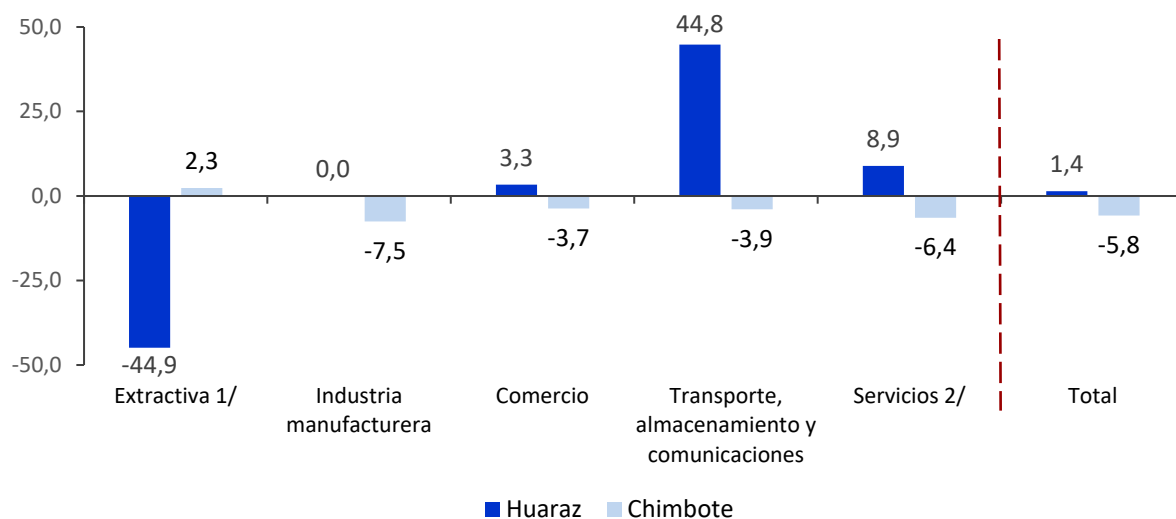

Nota: La información corresponde al primer día de cada mes. La variación anual se refiere al cambio porcentual del empleo en el mes indicado respecto al mismo mes del año anterior.

1/ Conformada por las subramas pesca, agricultura y minería en la ciudad de Chimbote; agricultura y minería en la ciudad de Huaraz.

2/ Conformada por las subramas servicios prestados a empresas; restaurantes y hoteles; establecimientos financieros; enseñanza; y servicios sociales y comunales.

Fuente: MTPE - Encuesta Nacional de Variación Mensual del Empleo (ENVME), noviembre de 2019.

Laboración: DRTPE - Observatorio Socio Económico Laboral (OSEL) de Áncash.

Agradecemos su difusión.

Chimbote, enero de 2020