

NOTA DE PRENSA N° 01-2020

EN NOVIEMBRE, EL EMPLEO CRECIÓ 0,5% EN LA CIUDAD DE AREQUIPA

Las ramas de actividad servicios y extractiva impulsaron este comportamiento.

El empleo en empresas privadas formales de 10 a más trabajadores en la ciudad de Arequipa registró un incremento de 0,5% en noviembre de 2019, respecto del mismo mes del año anterior. Así informó el Observatorio Socio Económico Laboral (OSEL) de la Gerencia Regional de Trabajo y Promoción del Empleo (GRTPE) de Arequipa, según resultados de la Encuesta Nacional de Variación Mensual del Empleo (ENVME).

Durante el periodo de estudio, la ciudad de Arequipa, presentó su tercera variación positiva del empleo en el mes de noviembre de 2019, mientras que en el mes de agosto no registró variación.

GRÁFICO N° 1
CIUDAD DE AREQUIPA: VARIACIÓN ANUAL DEL EMPLEO EN EMPRESAS PRIVADAS FORMALES DE 10 A MÁS TRABAJADORES, NOVIEMBRE 2018-NOVIEMBRE 2019
 (Variación porcentual)

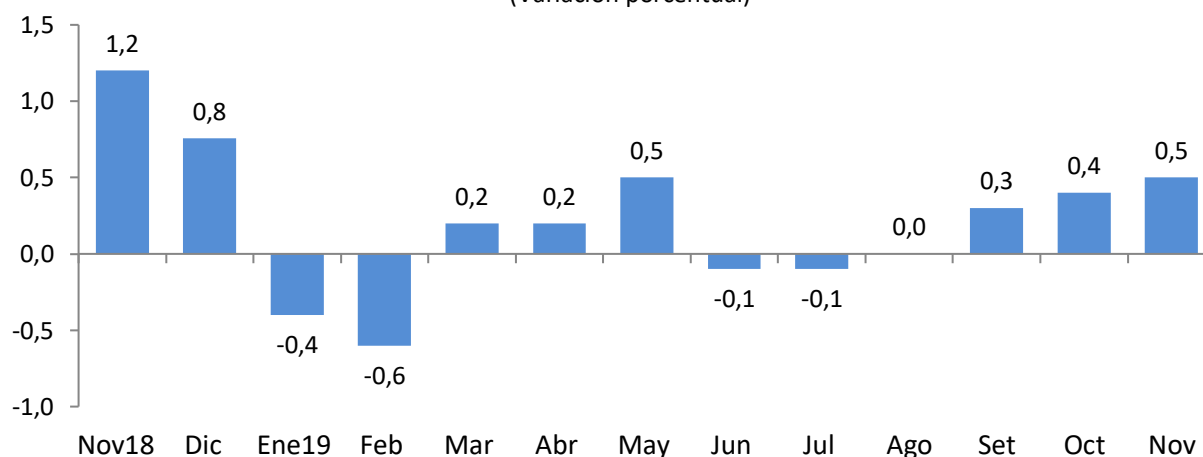

Nota: La información corresponde al primer día de cada mes. La variación anual se refiere a la variación porcentual del mes actual respecto del mismo mes del año anterior.

Fuente: MTPE-Encuesta Nacional de Variación Mensual del Empleo (ENVME), noviembre 2018-noviembre 2019.

Elaboración: GRTPE-Observatorio Socio Económico Laboral (OSEL) de Arequipa.

El empleo presentó un comportamiento favorable en las ramas de actividad económica: servicios (3,4%) y extractiva (3,6%). Por otro lado, la rama de comercio (-2,9%) fue la que presentó mayor comportamiento negativo.

En la rama servicios, el resultado positivo del empleo se produjo a raíz del desempeño favorable de la subrama de actividad económica servicios prestados a empresas, dicha variación se asocia al mayor servicio de outsourcing y nuevos proyectos en la región, en el cual se requirió la contratación de técnicos; operarios; conductores, operadores y liquidadores.

El resultado positivo del empleo en la rama extractiva fue impulsado por la subrama minería, debido al aumento de la producción y extracción de mineral, dando lugar a la contratación de técnicos, supervisores, técnicos en maquinaria pesada y operadores de equipo.

En la rama comercio disminuyó la contratación de personal en distribuidoras mayoristas, supermercados y tiendas por departamento, debido a la menor demanda de productos de consumo masivo, los que se desempeñaban en su mayoría como vendedores, cajeros, reponedores, asesores de venta, auxiliar de tienda y repartidores.

GRAFICO N° 2
CIUDAD DE AREQUIPA: VARIACIÓN ANUAL DEL EMPLEO EN EMPRESAS PRIVADAS FORMALES DE 10 A MÁS TRABAJADORES POR RAMAS DE ACTIVIDAD ECONÓMICA, NOVIEMBRE 2019/NOVIEMBRE 2018
(Variación porcentual)

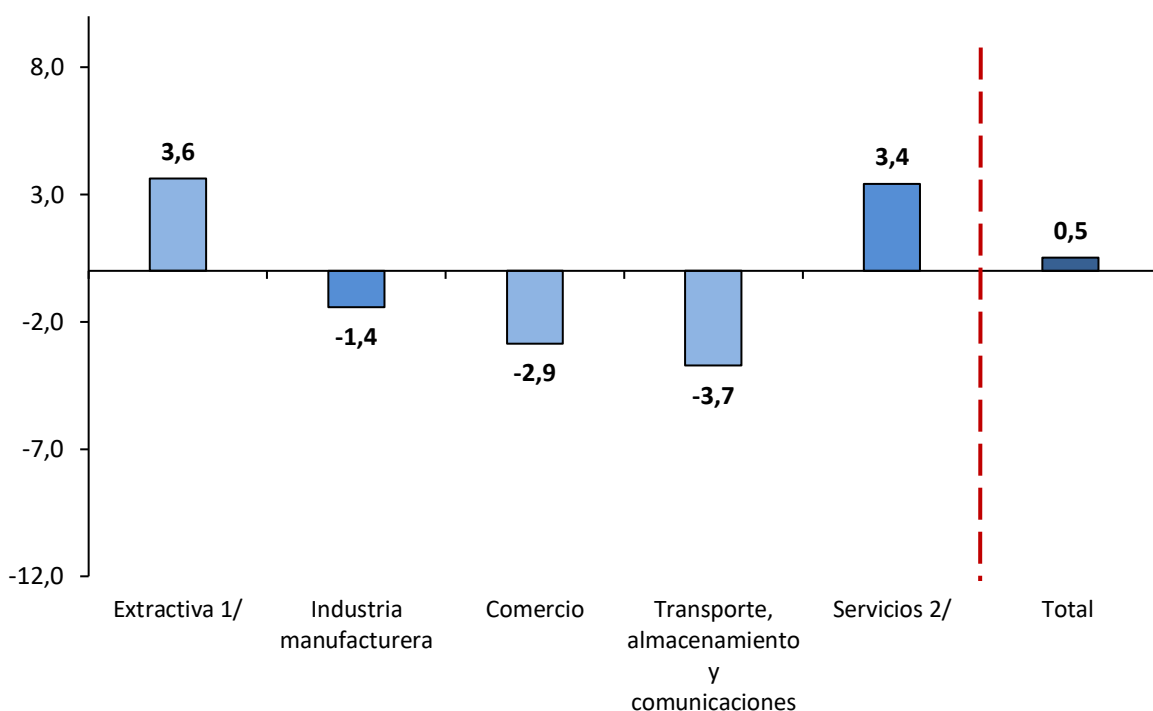

Nota: La información corresponde al primer día de cada mes. La variación anual se refiere a la variación porcentual del mes actual respecto del mismo mes del año anterior.

1/ Conformada por las subramas agricultura y minería.

2/ Conformada por las subramas electricidad, gas y agua; restaurantes y hoteles; establecimientos financieros; servicios prestados a empresas; enseñanza; y servicios sociales y comunales.

Fuente: MTPE-Encuesta Nacional de Variación Mensual del Empleo (ENVME), noviembre de 2019.

Elaboración: GRTPE - Observatorio Socio Económico Laboral (OSEL) de Arequipa.

Agradecemos su difusión.

Arequipa, enero de 2020