

NOTA DE PRENSA N° 02-2020

**EN DICIEMBRE DE 2019, EL EMPLEO CRECIÓ 0,9% EN LA CIUDAD DE AREQUIPA**

*Las ramas de actividad servicios y extractiva impulsaron este comportamiento.*

**E**l empleo en empresas privadas formales de 10 a más trabajadores en la ciudad de Arequipa registró un incremento de 0,9% en diciembre de 2019, respecto del mismo mes del año anterior. Así informó el Observatorio Socio Económico Laboral (OSEL) de la Gerencia Regional de Trabajo y Promoción del Empleo (GRTPE) de Arequipa, según resultados de la Encuesta Nacional de Variación Mensual del Empleo (ENVME).

En diciembre de 2019, la variación anual del empleo mostró un aumento de 0,9%, acumulando cuatro meses de continuo crecimiento. Asimismo, durante el periodo de estudio, en el mes de agosto no registro variación.

**GRÁFICO N° 1**  
**CIUDAD DE AREQUIPA: VARIACIÓN ANUAL DEL EMPLEO EN EMPRESAS PRIVADAS FORMALES DE 10 A MÁS TRABAJADORES, DICIEMBRE 2018-DICIEMBRE 2019**  
 (Variación porcentual)

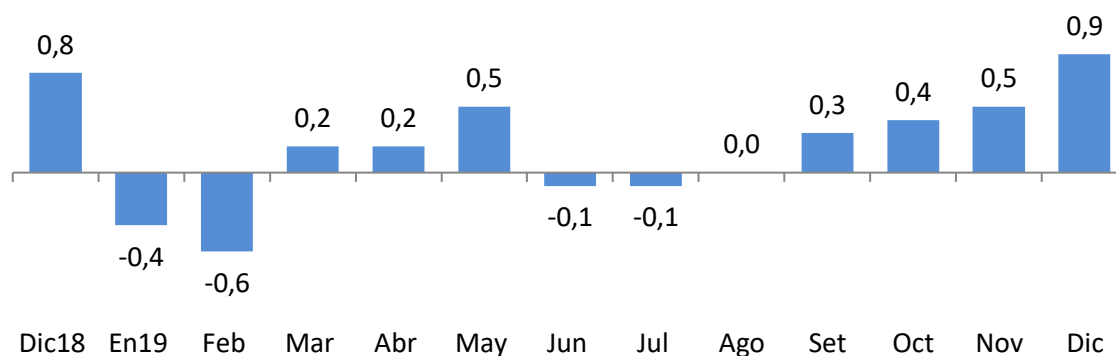

**Nota:** La información corresponde al primer día de cada mes. La variación anual se refiere a la variación porcentual del mes actual respecto del mismo mes del año anterior.

**Fuente:** MTPE-Encuesta Nacional de Variación Mensual del Empleo (ENVME), diciembre 2018-diciembre 2019.

**Elaboración:** GRTPE-Observatorio Socio Económico Laboral (OSEL) de Arequipa.

El empleo presentó un comportamiento favorable en las ramas de actividad económica: servicios (4,3%) y extractiva (4,2%). Por otro lado, la rama de comercio (-3,3%) fue la que presentó mayor comportamiento negativo.

En la rama servicios, la variación positiva del empleo fue producto al comportamiento positivo de la subrama de actividad económica servicios prestados a empresas, dicha variación se asocia al mayor servicio de outsourcing y nuevos proyectos en la región, lo que justificó la incorporación de técnicos; operarios; conductores, operadores y liquidadores.

En la rama extractiva, la variación positiva del empleo se justificó por el comportamiento favorable de la subrama de actividad económica minería, producto del aumento de producción de extracción de mineral, lo cual propició la contratación de técnicos, supervisores, técnicos en maquinaria pesada y operadores de equipo.

En la rama comercio el resultado negativo se debió a la disminución de personal en distribuidoras mayoristas, supermercados y tiendas por departamento, debido a la menor demanda de productos de consumo masivo, los que se desempeñaban en su mayoría como vendedores, cajeros, reponedores, asesores de venta, auxiliar de tienda y repartidores.

**GRAFICO N° 2**  
**CIUDAD DE AREQUIPA: VARIACIÓN ANUAL DEL EMPLEO EN EMPRESAS PRIVADAS FORMALES DE 10 A MÁS**  
**TRABAJADORES POR RAMAS DE ACTIVIDAD ECONÓMICA, DICIEMBRE 2019/DICIEMBRE 2018**

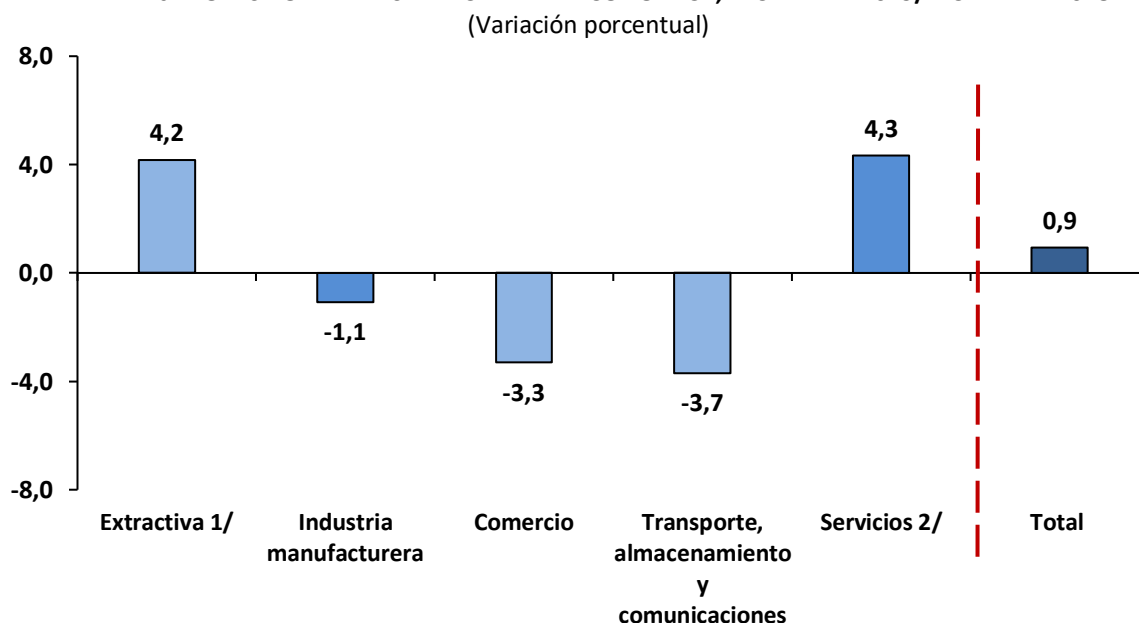

**Nota:** La información corresponde al primer día de cada mes. La variación anual se refiere a la variación porcentual del mes actual respecto del mismo mes del año anterior.

**1/** Conformada por las subramas agricultura y minería.

**2/** Conformada por las subramas electricidad, gas y agua; restaurantes y hoteles; establecimientos financieros; servicios prestados a empresas; enseñanza; y servicios sociales y comunales.

**Fuente:** MTPE-Encuesta Nacional de Variación Mensual del Empleo (ENVME), diciembre 2019.

**Elaboración:** GRTPE - Observatorio Socio Económico Laboral (OSEL) de Arequipa.

**Agradecemos su difusión.**

Arequipa, febrero de 2020